

**SwissDRG 5.0
Planungsversion
(2014/2016)**

**Swiss
Diagnosis
Related
Groups
Version 5.0**

**Definitionshandbuch
Band 2
(DRGs G02A-I98Z)**

© 2015 by SwissDRG AG, Bern, Schweiz

Alle Rechte vorbehalten. Die Definitionshandbücher sind urheberrechtlich geschützt. Jede Verwertung ausserhalb der Nutzungsbedingungen der SwissDRG AG ist ohne vorherige schriftliche Zustimmung unzulässig.

SwissDRG-Version 5.0 Planungsversion (2014/2016)
Definitionshandbuch

Inhalt

1 Band 1 (DRGs A01A-F98C)

| | |
|---|-----|
| Abbildungs- und Tabellenverzeichnis | vii |
| Begleit-Dokumente zum SwissDRG Definitionshandbuch 5.0 Planungsversion (2014/2016) | ix |
| Vorbemerkung | xi |
| Abkürzungsverzeichnis | xii |
| Einleitung | 1 |
| 1 Ziele | 1 |
| 2 Hintergrund | 1 |
| 3 SwissDRG-Klassifikation Version 5.0 Planungsversion (2014/2016) | 3 |
| 3.1 DRG-Notation | 4 |
| 3.2 Umgang mit Schweregraden | 5 |
| 4 Gruppierung von Behandlungsepisoden in DRGs | 6 |
| 4.1 Variablen für die Gruppierung | 6 |
| 4.2 Überprüfung demografischer und klinischer Merkmale | 6 |
| 4.3 MDC-Zuordnung | 6 |
| 4.4 Prä-MDC-Verarbeitung | 7 |
| 4.5 MDC-Partitionierung | 7 |
| 4.6 Zuordnung zu Basis-DRGs | 8 |
| 4.7 Zuordnung von CCL und PCCL | 8 |
| 4.8 DRG-Zuordnung | 8 |
| 4.9 Verschiedene Funktionen mit Einfluss auf die Gruppierung von Behandlungsepisoden | 9 |
| 4.10 Fehler-DRGs und sonstige DRGs | 9 |
| 5 Hinweise zur Anwendung des Definitionshandbuches | 10 |
| 5.1 Anwendung des Handbuches | 10 |
| 5.2 Symbole und Konventionen | 14 |
| 6 Besonderheiten der SwissDRG-Version 5.0 Planungsversion (2014/2016) | 16 |
| 6.1 Gültigkeit von Diagnose- und Prozedurenklassifikationen | 16 |

1 Band 1 (DRGs A01A-F98C) *Fortsetzung*

| | | |
|----------------|--|-----|
| 6.2 | Seitenkennzeichen | 16 |
| 6.3 | OR- und NonOR-Prozeduren | 16 |
| Prä-MDC | (DRGs A01A-B61B) | 43 |
| MDC 01 | Krankheiten und Störungen des Nervensystems (DRGs B01Z-B86Z) | 139 |
| MDC 02 | Krankheiten und Störungen des Auges (DRGs C01Z-C64Z) | 347 |
| MDC 03 | Krankheiten und Störungen des Ohres, der Nase, des Mundes und des Halses (DRGs D01A-D67Z) | 379 |
| MDC 04 | Krankheiten und Störungen der Atmungsorgane (DRGs E01A-E78Z) | 485 |
| MDC 05 | Krankheiten und Störungen des Kreislaufsystems (DRGs F01A-F98C) | 545 |

2 Band 2 (DRGs G02A-I98Z)

| | | |
|---------------|--|-----|
| MDC 06 | Krankheiten und Störungen der Verdauungsorgane (DRGs G02A-G73Z) | 1 |
| MDC 07 | Krankheiten und Störungen an hepatobiliärem System und Pankreas (DRGs H01A-H64B) | 121 |
| MDC 08 | Krankheiten und Störungen an Muskel-Skelett-System und Bindegewebe (DRGs I02A-I98Z) | 175 |

3 Band 3 (DRGs J01Z-P67D)

| | | |
|---------------|--|-----|
| MDC 09 | Krankheiten und Störungen an Haut, Unterhaut und Mamma (DRGs J01Z-J68Z) | 1 |
| MDC 10 | Endokrine, Ernährungs- und Stoffwechselkrankheiten (DRGs K01Z-K64D) | 143 |
| MDC 11 | Krankheiten und Störungen der Harnorgane (DRGs L02Z-L72Z) | 187 |

3 Band 3 (DRGs J01Z-P67D) *Fortsetzung*

| | | |
|---------------|--|-----|
| MDC 12 | Krankheiten und Störungen der männlichen Geschlechtsorgane (DRGs M01A-M64Z) | 261 |
| MDC 13 | Krankheiten und Störungen der weiblichen Geschlechtsorgane (DRGs N01A-N62B) | 293 |
| MDC 14 | Schwangerschaft, Geburt und Wochenbett (DRGs O01A-O65D) | 343 |
| MDC 15 | Neugeborene (DRGs P02A-P67D) | 383 |
| | Schweres Problem beim Neugeborenen | 559 |
| | Mehrere schwere Probleme beim Neugeborenen | 587 |

4 Band 4 (DRGs Q01Z-Z66Z)

| | | |
|---------------------------|--|-----|
| MDC 16 | Krankheiten des Blutes, der blutbildenden Organe und des Immunsystems (DRGs Q01Z-Q61E) | 1 |
| MDC 17 | Hämatologische und solide Neubildungen (DRGs R01A-R65Z) | 13 |
| MDC 18A | HIV (DRGs S01Z-S65Z) | 105 |
| MDC 18B | Infektiöse und parasitäre Krankheiten (DRGs T01A-T64C) | 123 |
| MDC 19 | Psychische Krankheiten und Störungen (DRGs U01A-U66C) | 139 |
| MDC 20 | Alkohol- und Drogengebrauch und alkohol- und drogeninduzierte psychische Störungen (DRGs V60A-V64Z) | 153 |
| MDC 21A | Polytrauma (DRGs W01A-W61B) | 161 |
| MDC 21B | Verletzungen, Vergiftungen und toxische Wirkungen von Drogen und Medikamenten (DRGs X01A-X64Z) | 237 |
| MDC 22 | Verbrennungen (DRGs Y01Z-Y63Z) | 363 |
| MDC 23 | Faktoren, die den Gesundheitszustand beeinflussen, und andere Inanspruchnahme des Gesundheitswesens (DRGs Z01Z-Z66Z) | 397 |
| Globale Funktionen | | 409 |
| | OR-Prozeduren ohne Bezug | 409 |

4 Band 4 (DRGs Q01Z-Z66Z) *Fortsetzung*

| | |
|--|-----|
| Aufnahmegewicht | 437 |
| Bestimmte OR-Prozeduren | 443 |
| Komplexe OR-Prozeduren | 521 |
| Komplizierende Prozeduren | 547 |
| Dialyse | 559 |
| Polytrauma | 565 |
| Eingriff an mehreren Lokalisationen | 579 |
| Intensivmedizinische Komplexbehandlung > 980 / 1104 Aufwandspunkte | 623 |
| Geriatrische frührehabilitative Komplexbehandlung | 629 |
| Frührehabilitation | 635 |
| Intensivmedizinische Komplexbehandlung > 392 / 552 Aufwandspunkte | 641 |
| Mehrzeitige komplexe OR-Prozeduren | 647 |
| Vierzeitige bestimmte OR-Prozeduren | 671 |
| Komplizierende Prozeduren Prä-MDC | 749 |
| Multiviszeraleingriff | 765 |

5 Band 5 Anhänge

| | |
|--|-----|
| Anhang A Diagnosekode-/MDC-/DRG-Index | 1 |
| Anhang B Prozedurenkode-/MDC-/DRG-Index | 155 |
| Globale Prozedurentabellen | 547 |
| Funktionsübersicht | 548 |
| Eingriff an mehreren Lokalisationen | 551 |
| Anhang C CCs, CC-Ausschlüsse, CCL und PCCL-Berechnung | 552 |
| Anhang D Plausibilitäten | 596 |
| Glossar | 650 |
| Quellenverzeichnis | 652 |

MDC 06

Krankheiten und Störungen
der Verdauungsorgane

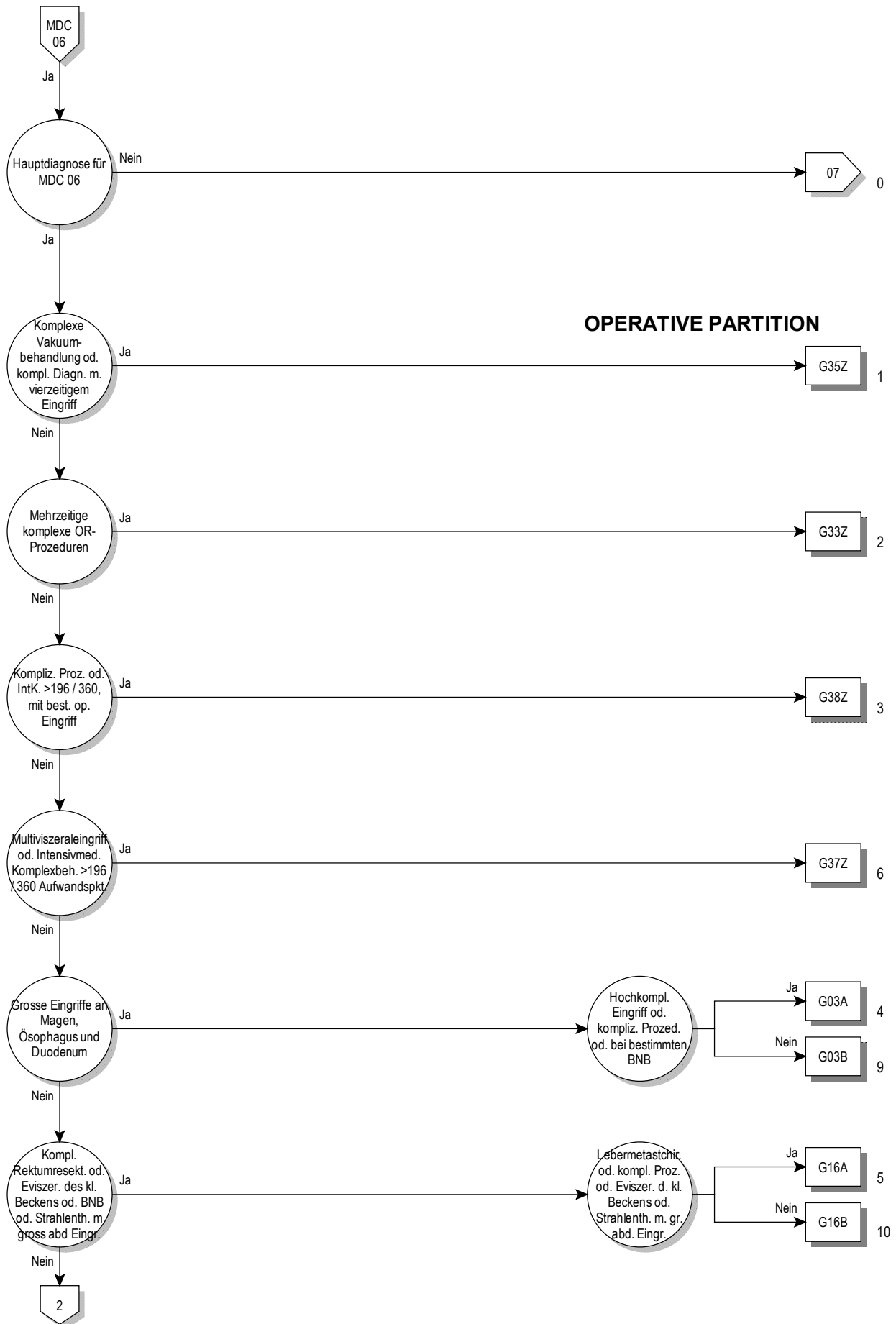

06

OPERATIVE PARTITION

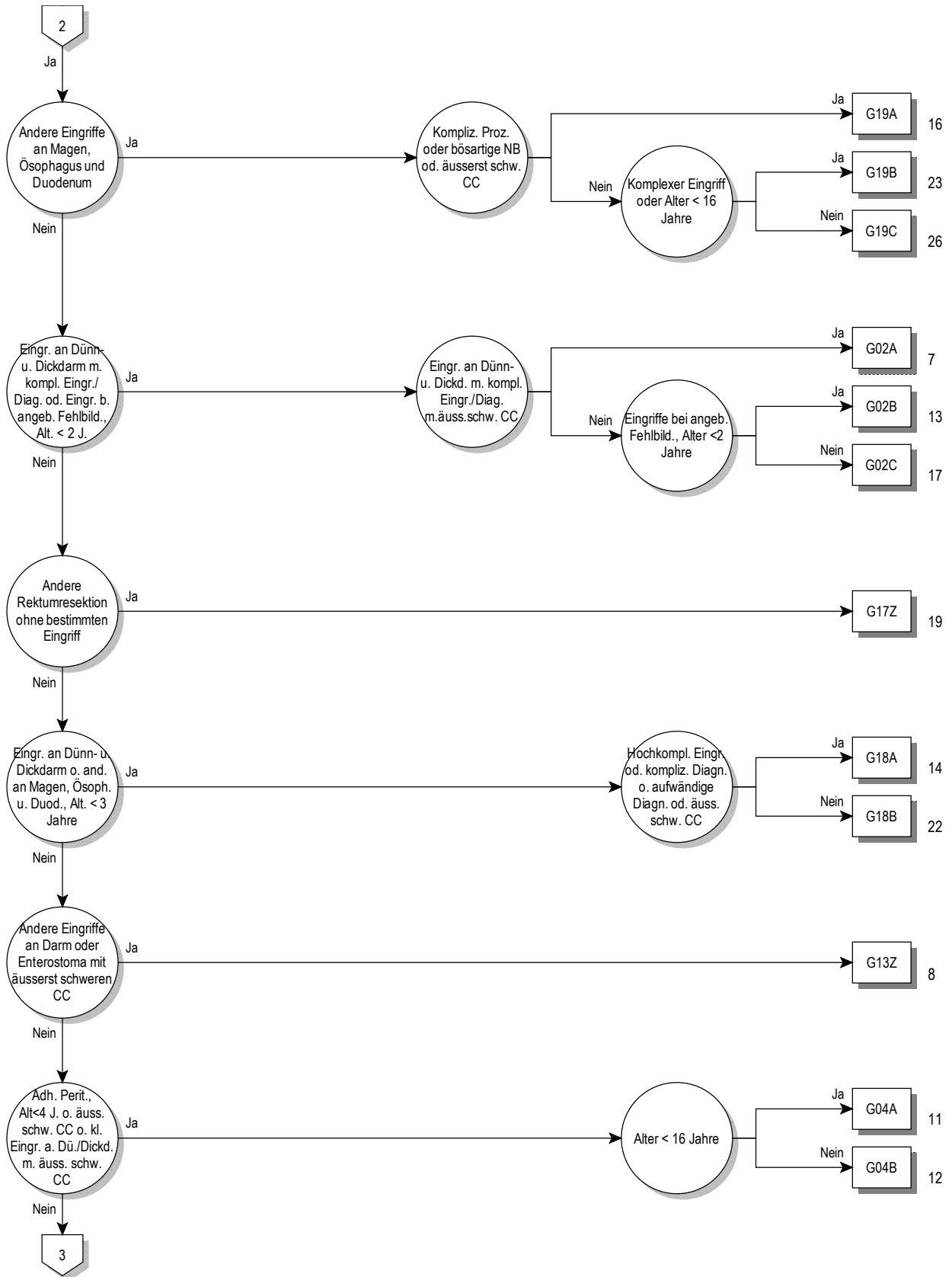

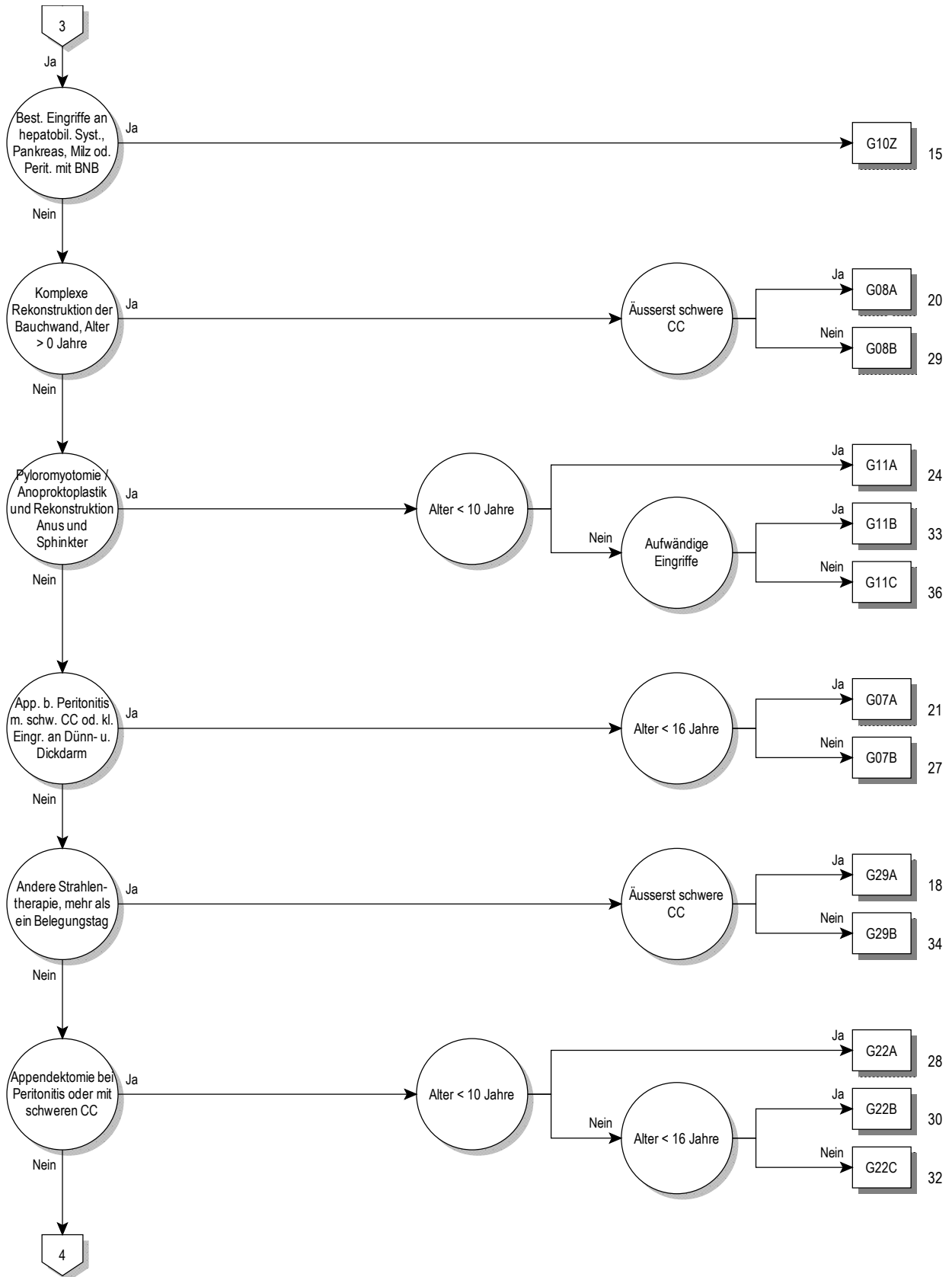

06

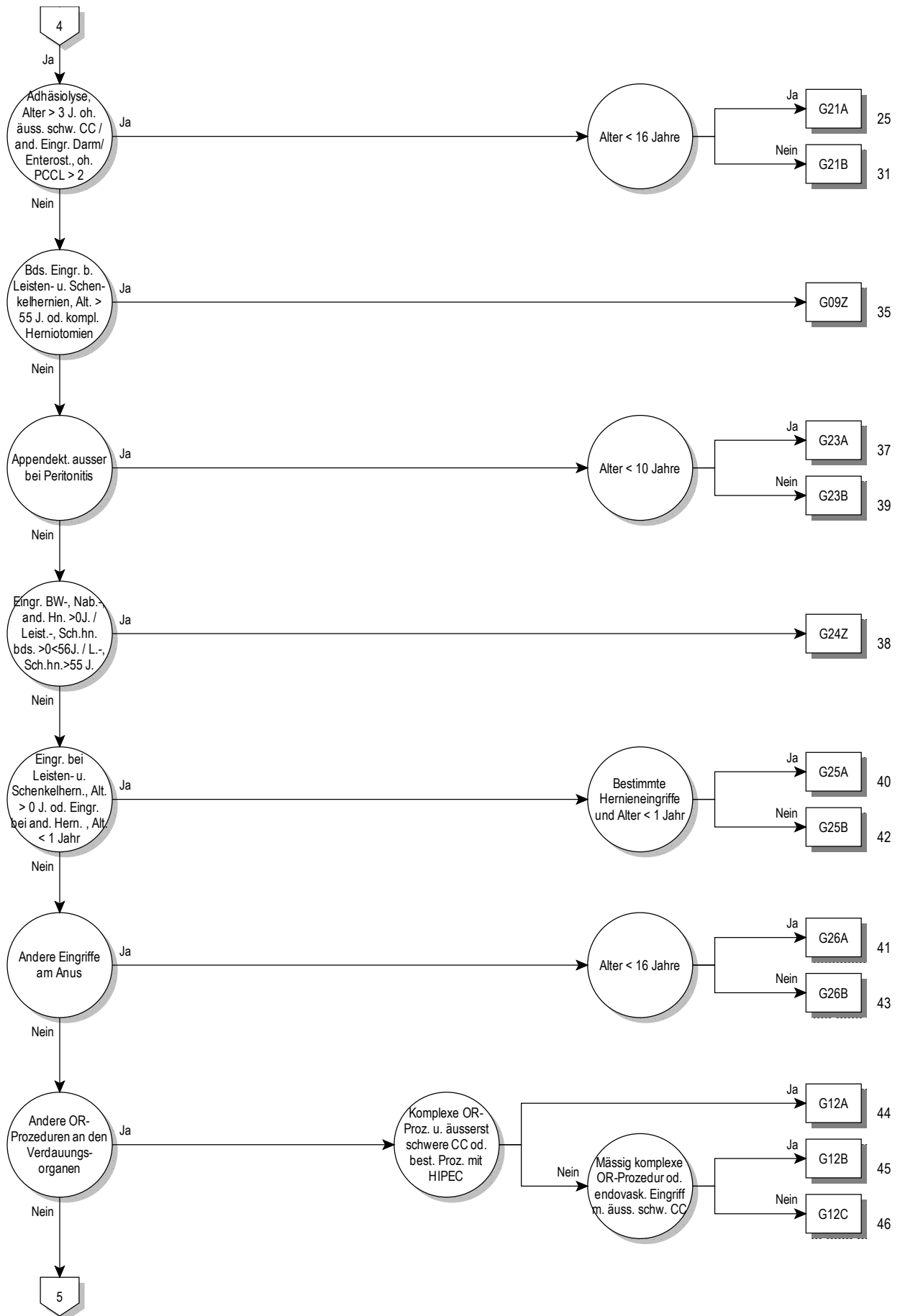

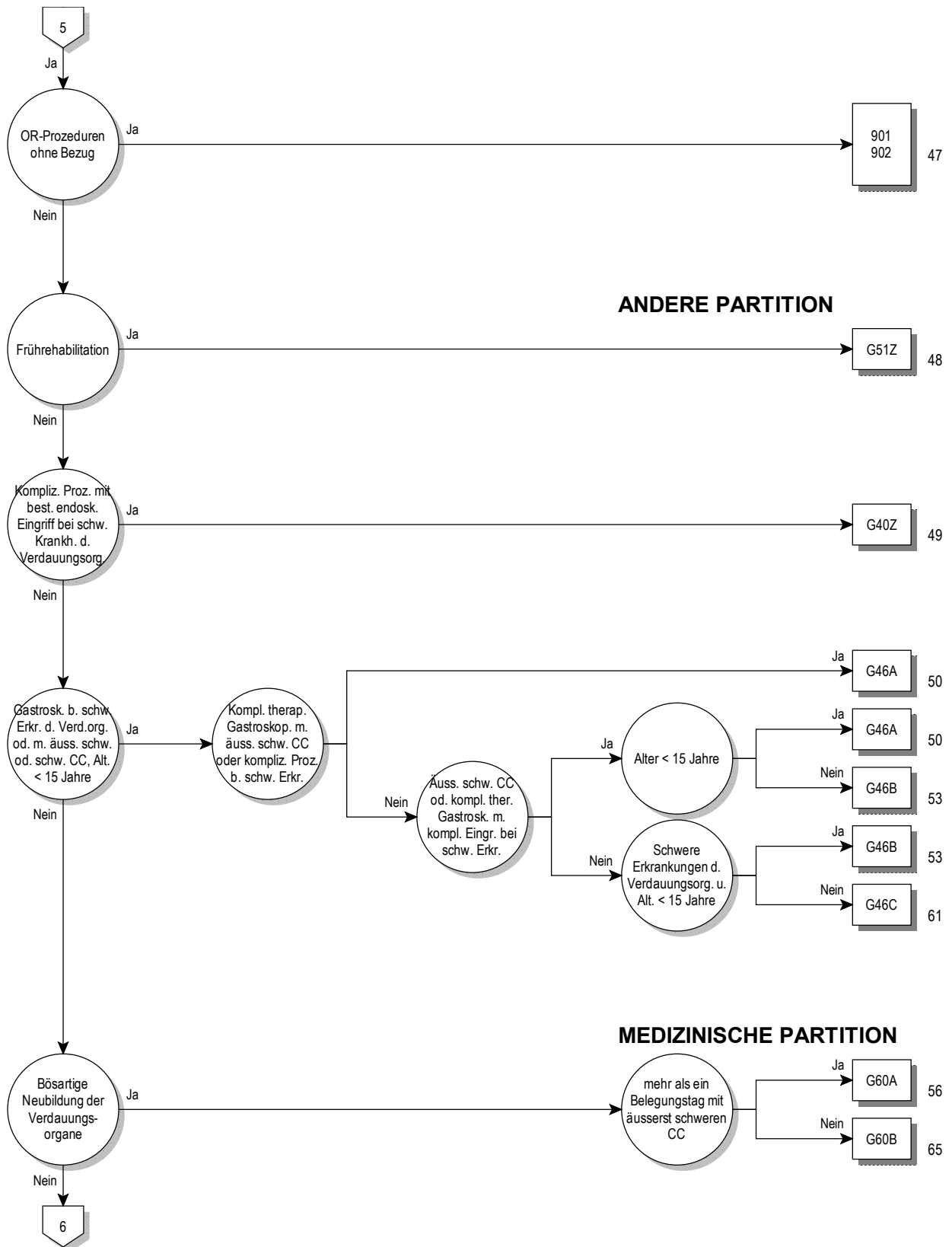

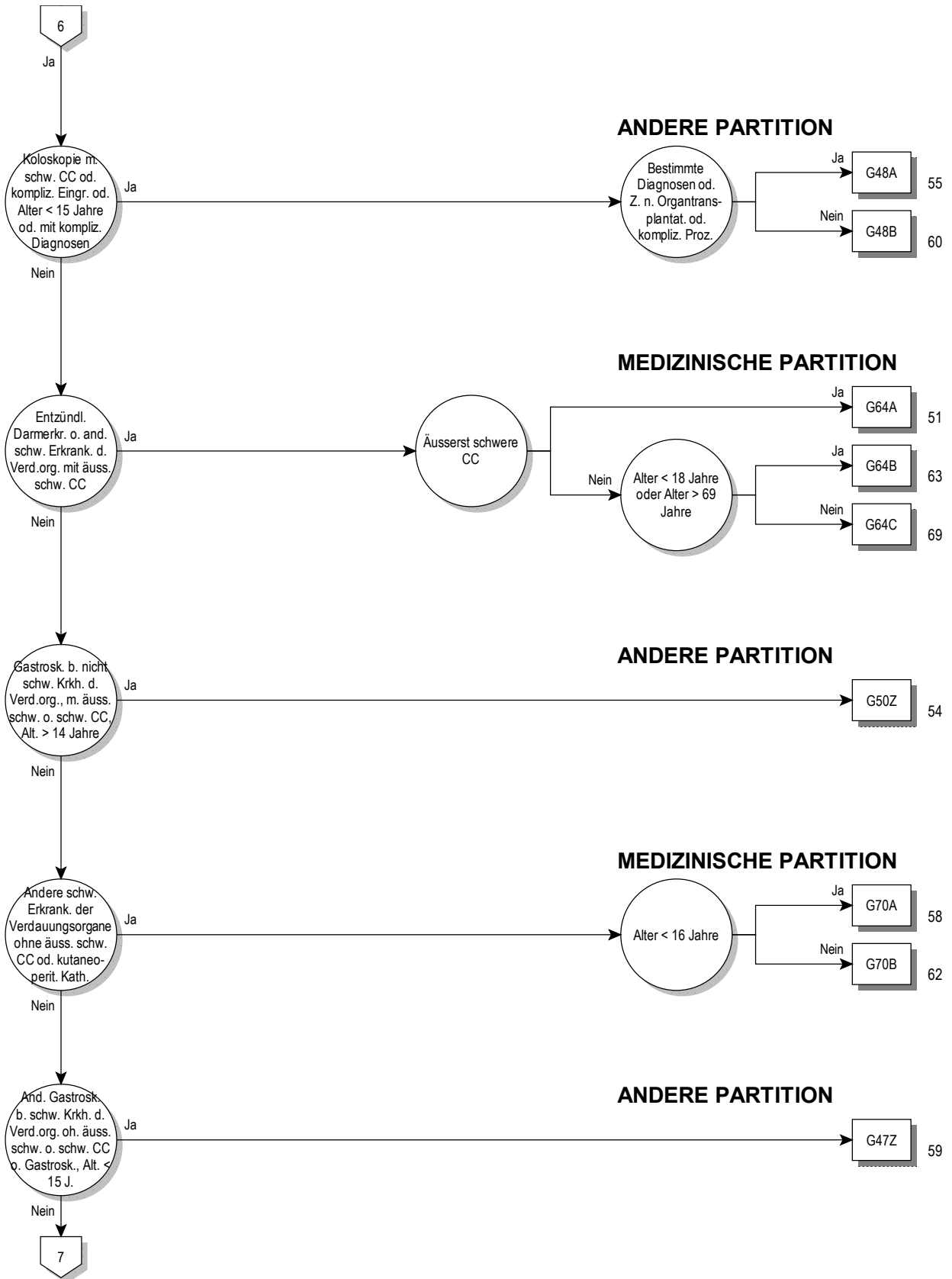
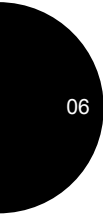

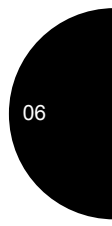
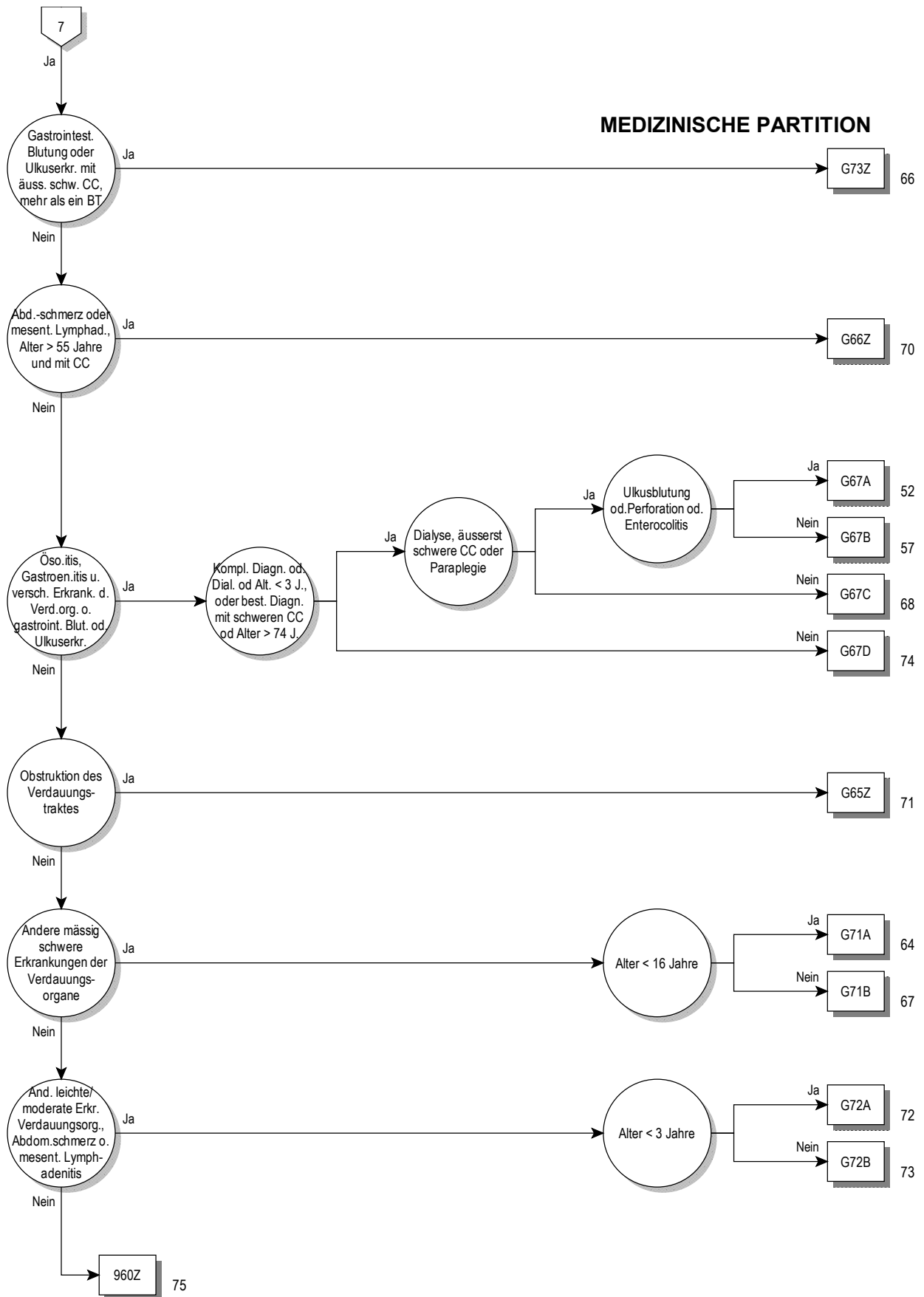

06

Entscheidungslogik MDC 06

Hauptdiagnose in Tabelle MDC06-0

Hauptdiagnose für MDC 06 (MDC06-0)

| | | | |
|--------|--|-------|--|
| A00.0 | Cholera durch <i>Vibrio cholerae</i> O:1, Biovar cholerae | B76.8 | Sonstige Hakenwurm-Krankheiten |
| A00.1 | Cholera durch <i>Vibrio cholerae</i> O:1, Biovar eltor | B76.9 | Hakenwurm-KH, nnbez |
| A00.9 | Cholera, nnbez | B77.0 | Askaridose mit intestinalen Komplikationen |
| A02.0 | Salmonellenenteritis | B77.8 | Askaridose mit sonstigen Komplikationen |
| A03.0 | Shigellose durch <i>Shigella dysenteriae</i> | B77.9 | Askaridose, nnbez |
| A03.1 | Shigellose durch <i>Shigella flexneri</i> | B78.0 | Strongyloidiasis des Darms |
| A03.2 | Shigellose durch <i>Shigella boydii</i> | B78.1 | Strongyloidiasis der Haut |
| A03.3 | Shigellose durch <i>Shigella sonnei</i> | B78.7 | Disseminierte Strongyloidiasis |
| A03.8 | Sonstige Shigellosen | B78.9 | Strongyloidiasis, nnbez |
| A03.9 | Shigellose, nnbez | B79 | Trichuriasis |
| A04.0 | Darminfektion durch enteropathogene <i>E coli</i> | B80 | Enterobiasis |
| A04.1 | Darminfektion durch enterotoxinbildende <i>E coli</i> | B81.0 | Anisakiasis |
| A04.2 | Darminfektion durch enteroinvasive <i>E coli</i> | B81.1 | Intestinale Kapillariasis |
| A04.3 | Darminfektion durch enterohämorrhagische <i>E coli</i> | B81.2 | Trichostrongyliasis |
| A04.4 | Sonstige Darminfektionen durch <i>Escherichia coli</i> | B81.3 | Intestinale Angiostrongyliasis |
| A04.5 | Enteritis durch <i>Campylobacter</i> | B81.8 | Sonst nbez intestinale Helminthosen |
| A04.6 | Enteritis durch <i>Yersinia enterocolitica</i> | B82.0 | Intestinale Helminthose, nnbez |
| A04.7 | Enterokolitis durch <i>Clostridium difficile</i> | B82.9 | Intestinaler Parasitismus, nnbez |
| A04.8 | Sonst nbez bakterielle Darminfektionen | C15.0 | Bösartige Neubildung: Zervikaler Ösophagus |
| A04.9 | Bakterielle Darminfektion, nnbez | C15.1 | Bösartige Neubildung: Thorakaler Ösophagus |
| A05.0 | Lebensmittelvergiftung durch Staphylokokken | C15.2 | Bösartige Neubildung: Abdominaler Ösophagus |
| A05.2 | Lebensmittelvergiftung durch <i>Clostr perfring</i> [Clostr welchii] | C15.3 | Bösartige Neubildung: Ösophagus, oberes Drittel |
| A05.3 | Lebensmittelvergiftung durch <i>Vibrio parahaemolyticus</i> | C15.4 | Bösartige Neubildung: Ösophagus, mittleres Drittel |
| A05.4 | Lebensmittelvergiftung durch <i>Bacillus cereus</i> | C15.5 | Bösartige Neubildung: Ösophagus, unteres Drittel |
| A05.8 | Sonst nbez bakt Lebensmittelvergiftungen | C15.8 | BNB: Ösophagus, mehrere Teilbereiche überlappend |
| A05.9 | Bakteriell bedingte Lebensmittelvergiftung, nnbez | C15.9 | Bösartige Neubildung: Ösophagus, nicht näher bezeichnet |
| A06.0 | Akute Amöbenruhr | C16.0 | Bösartige Neubildung: Kardial |
| A06.1 | Chronische intestinale Amöbiasis | C16.1 | Bösartige Neubildung: Fundus ventriculi |
| A06.2 | Nichtdysenterische Kolitis durch Amöben | C16.2 | Bösartige Neubildung: Corpus ventriculi |
| A07.0 | Balantidiose | C16.3 | Bösartige Neubildung: Antrum pyloricum |
| A07.1 | Giardiasis [Lambliasis] | C16.4 | Bösartige Neubildung: Pylorus |
| A07.2 | Kryptosporidiose | C16.5 | BNB: Kleine Krümmung des Magens, nicht näher bezeichnet |
| A07.3 | Isosporose | C16.6 | BNB: Große Krümmung des Magens, nicht näher bezeichnet |
| A07.8 | Sonst nbez Darm-KH durch Protozoen | C16.8 | BNB: Magen, mehrere Teilbereiche überlappend |
| A07.9 | Darmkrankheit durch Protozoen, nnbez | C16.9 | Bösartige Neubildung: Magen, nicht näher bezeichnet |
| A08.0 | Enteritis durch Rotaviren | C17.0 | Bösartige Neubildung: Duodenum |
| A08.1 | Akute Gastroenteritis Norovirus [Norwalk-Virus] | C17.1 | Bösartige Neubildung: Jejunum |
| A08.2 | Enteritis durch Adenoviren | C17.2 | Bösartige Neubildung: Ileum |
| A08.3 | Enteritis durch sonstige Viren | C17.3 | Bösartige Neubildung: Meckel-Divertikel |
| A08.4 | Virusbedingte Darminfektion, nnbez | C17.8 | BNB: Dünndarm, mehrere Teilbereiche überlappend |
| A08.5 | Sonstige nbez Darminfektionen | C17.9 | Bösartige Neubildung: Dünndarm, nicht näher bezeichnet |
| A09.0 | Sonstige u nnbez Gastroenteritis u Kolitis infek Ursprung | C18.0 | Bösartige Neubildung: Zäkum |
| A09.9 | Sonstige u nnbez Gastroenteritis u Kolitis nnbez Ursprung | C18.1 | Bösartige Neubildung: Appendix vermiformis |
| A18.3 | TB Darm, Peritoneum u Mesenterial-LK | C18.2 | Bösartige Neubildung: Colon ascendens |
| A21.3 | Gastrointestinale Tularämie | C18.3 | Bösartige Neubildung: Flexura coli dextra [hepatica] |
| A22.2 | Darmmilzbrand | C18.4 | Bösartige Neubildung: Colon transversum |
| A42.1 | Abdominale Aktinomykose | C18.5 | Bösartige Neubildung: Flexura coli sinistra [lienalis] |
| A51.1 | Analer Primäraffekt bei Syphilis | C18.6 | Bösartige Neubildung: Colon descendens |
| A54.6 | Gonokokkeninfektion des Anus und des Rektums | C18.7 | Bösartige Neubildung: Colon sigmoideum |
| A56.3 | Chlamydieninfektion des Anus und des Rektums | C18.8 | BNB: Kolon, mehrere Teilbereiche überlappend |
| B37.81 | Candida-Ösophagitis | C18.9 | Bösartige Neubildung: Kolon, nicht näher bezeichnet |
| B68.0 | Befall durch <i>Taenia solium</i> | C19 | Bösartige Neubildung am Rektosigmoid, Übergang |
| B68.1 | Befall durch <i>Taenia saginata</i> | C20 | Bösartige Neubildung des Rektums |
| B68.9 | Taeniasis, nnbez | C21.0 | Bösartige Neubildung: Anus, nicht näher bezeichnet |
| B69.8 | Zystizerkose an sonstigen Lokalisationen | C21.1 | Bösartige Neubildung: Analkanal |
| B69.9 | Zystizerkose, nnbez | C21.2 | Bösartige Neubildung: Kloakenregion |
| B70.0 | Diphyllobothriose | C21.8 | BNB: Rektum, Anus u Analkanal, mehrere Teilber überlapp |
| B70.1 | Sparganose | C26.0 | BNB: Intestinaltrakt, Teil nicht näher bezeichnet |
| B71.0 | Hymenolepiasis | C26.8 | BNB: Verdauungssystem, mehrere Teilbereiche überlappend |
| B71.1 | Dipylidiose | C26.9 | BNB: Ungenau bezeichnete Lok des Verdauungssystems |
| B71.8 | Sonst nbez Zestodeninfektionen | C45.1 | Mesotheliom Peritoneum |
| B71.9 | Zestodeninfektion, nnbez | C48.1 | Bösartige Neubildung: nbez Teile des Peritoneums |
| B76.0 | Ankylostomiasis | C48.2 | Bösartige Neubildung: Peritoneum, nicht näher bezeichnet |
| B76.1 | Nekatoriasis | C48.8 | BNB: Retroperitoneum u Peritoneum, mehr Teilber überlapp |

| | | | |
|--------|---|--------|---|
| C76.2 | BNB ungenau bezeichneter Lokalisationen: Abdomen | K21.9 | Gastroösophageale RefluxKH oh Ösophagitis |
| C78.4 | Sekundäre BNB Dünndarm | K22.0 | Achalasie Kardias |
| C78.5 | Sekundäre BNB Dickdarm u Rektum | K22.1 | Ösophagusulkus |
| C78.6 | Sekundäre BNB Retroperitoneum u Peritoneum | K22.2 | Ösophagusverschlus |
| C78.8 | Sekundäre BNB so u nnbez Verdauungsorgane | K22.3 | Perforation Ösophagus |
| D00.1 | Carcinoma in situ Ösophagus | K22.4 | Dyskinesie Ösophagus |
| D00.2 | Carcinoma in situ Magen | K22.5 | Divertikel Ösophagus, erworben |
| D01.0 | Carcinoma in situ Kolon | K22.6 | Mallory-Weiss-Syndrom |
| D01.1 | Carcinoma in situ Rektosigmoid, Übergang | K22.7 | Barrett-Ösophagus |
| D01.2 | Carcinoma in situ Rektum | K22.8 | Sonstige nbez KH Ösophagus |
| D01.3 | Carcinoma in situ Analkanal u Anus | K22.9 | KH Ösophagus, nnbez |
| D01.4 | Carcinoma in situ so u nnbez Teile Darm | K23.0 | Tuberkulose Ösophagus |
| D01.7 | Carcinoma in situ sonst nbez Verdauungsorgane | K23.8 | KH Ösophagus b sonst aokl KH |
| D01.9 | Carcinoma in situ Verdauungsorgan, nnbez | K25.0 | Ulcus ventriculi, akut, m Blutung |
| D12.0 | Gutartige Neubildung Zäkum | K25.1 | Ulcus ventriculi, akut, m Perforation |
| D12.1 | Gutartige Neubildung Appendix vermiformis | K25.2 | Ulcus ventriculi, akut, m Blutg u Perf |
| D12.2 | Gutartige Neubildung Colon ascendens | K25.3 | Ulcus ventriculi, akut, oh Blutg od Perf |
| D12.3 | Gutartige Neubildung Colon transversum | K25.4 | Ulcus ventriculi, chron od nnbez, m Blutung |
| D12.4 | Gutartige Neubildung Colon descendens | K25.5 | Ulcus ventriculi, chron od nnbez, m Perf |
| D12.5 | Gutartige Neubildung Colon sigmoideum | K25.6 | Ulcus ventriculi, chron od nnbez, m Blutg u Perfor |
| D12.6 | Gutartige Neubildung Kolon, nnbez | K25.7 | Ulcus ventriculi, chron, oh Blutg od Perf |
| D12.7 | Gutartige Neubildung Rektosigmoid, Übergang | K25.9 | Ulcus ventriculi, wd akut n chron, oh Blutg/Perfor |
| D12.8 | Gutartige Neubildung Rektum | K26.0 | Ulcus duodeni, akut, m Blutung |
| D12.9 | Gutartige Neubildung Analkanal Anus | K26.1 | Ulcus duodeni, akut, m Perforation |
| D13.0 | Gutartige Neubildung Ösophagus | K26.2 | Ulcus duodeni, akut, m Blutung u Perforation |
| D13.1 | Gutartige Neubildung Magen | K26.3 | Ulcus duodeni, akut, oh Blutg od Perf |
| D13.2 | Gutartige Neubildung Duodenum | K26.4 | Ulcus duodeni, chronisch od nnbez, m Blutung |
| D13.3 | Gutartige Neubildung so u nnbez Teile Dünndarm | K26.5 | Ulcus duodeni, chron od nnbez, m Perforation |
| D13.9 | Gut Neub ungen bez Lok innerh Verdauungssystem | K26.6 | Ulcus duodeni, chron od nnbez, m Blutg u Perfor |
| D17.5 | Gutart Neubildung Fettgew intraabdom Organe | K26.7 | Ulcus duodeni, chron, oh Blutg od Perf |
| D18.04 | Hämangiom Verdauungssystem | K26.9 | Ulcus duodeni, wd akut n chron, oh Blutg/Perfor |
| D19.1 | Gutart Neubild mesotheliales Gewebe Peritoneum | K27.0 | Ulcus pepticum, Lok nnbez, akut, mit Blutung |
| D20.0 | Gutart Neubildung Retroperitoneum | K27.1 | Ulcus pepticum, Lok nnbez, akut, mit Perforation |
| D20.1 | Gutart Neubildung Peritoneum | K27.2 | Ulcus pepticum, Lok nnbez, akut, m Blutg u Perfor |
| D37.1 | NB unsich/unbek Verhalt Magen | K27.3 | Ulcus pepticum, Lok nnbez, akut, oh Blutg od Perfor |
| D37.2 | NB unsich/unbek Verhalt Dünndarm | K27.4 | Ulcus pepticum, Lok nnbez, chron od nnbez, m Blutg |
| D37.3 | NB unsich/unbek Verhalt Appendix vermiformis | K27.5 | Ulcus pepticum, Lok nnbez, chron od nnbez, m Perfor |
| D37.4 | NB unsich/unbek Verhalt Kolon | K27.6 | Ulcus peptic, Lok nnbez, chron od nnbez, m Blutg/Perf |
| D37.5 | NB unsich/unbek Verhalt Rektum | K27.7 | Ulcus pepticum, Lok nnbez, chron, oh Blutg od Perfor |
| D37.70 | Neubildung unsicher od unbekannt Verhaltens: Pankreas | K27.9 | Ulcus peptic, Lok nnbez, wd ak n chron, oh Blutg/Perf |
| D37.78 | NB unsicher od unbekannt Verhaltens: So Verdauungsgorg | K28.0 | Ulcus pepticum jejuni, akut, m Blutung |
| D37.9 | NB unsich/unbek Verhalt Verdauungsgorg, nnbez | K28.1 | Ulcus pepticum jejuni, akut, m Perforation |
| D48.3 | NB unsich/unbek Verhalt Retroperitoneum | K28.2 | Ulcus pepticum jejuni, akut, m Blutg u Perf |
| D48.4 | NB unsich/unbek Verhalt Peritoneum | K28.3 | Ulcus pepticum jejuni, akut, oh Blutg od Perf |
| E16.4 | Abnorme Gastrinsekretion | K28.4 | Ulcus pepticum jejuni, chron od nnbez, m Blutg |
| E73.0 | Angeborener Laktasemangel | K28.5 | Ulcus pepticum jejuni, chron od nnbez, m Perfor |
| E73.1 | Sekundärer Laktasemangel | K28.6 | Ulcus peptic jejuni, chron od nnbez, m Blutg u Perf |
| E73.8 | Sonstige Laktoseintoleranz | K28.7 | Ulcus pepticum jejuni, chron, oh Blutg/Perf |
| E73.9 | Laktoseintoleranz, nnbez | K28.9 | Ulcus pepticum jejuni, wd ak n chron, oh Blutg/Perf |
| E74.1 | Störungen Fruktosestoffwechsel | K29.0 | Akute hämorrhagische Gastritis |
| E74.3 | So Störungen intestinale Kohlenhydratabsorption | K29.1 | Sonstige akute Gastritis |
| E84.1 | Zystische Fibrose mit Darmmanifestationen | K29.2 | Alkoholgastritis |
| I77.4 | Arteria-coeliaca-Kompressions-Syndrom | K29.3 | Chronische Oberflächengastritis |
| I84.0 | Innere thrombosierte Hämorrhoiden | K29.4 | Chronische atrophische Gastritis |
| I84.1 | Innere Hämorrhoiden m sonst Komplikationen | K29.5 | Chronische Gastritis, nnbez |
| I84.2 | Innere Hämorrhoiden oh Komplikation | K29.6 | Sonstige Gastritis |
| I84.3 | Äußere thrombosierte Hämorrhoiden | K29.7 | Gastritis, nnbez |
| I84.4 | Äußere Hämorrhoiden m sonst Komplikationen | K29.8 | Duodenitis |
| I84.5 | Äußere Hämorrhoiden oh Komplikation | K29.9 | Gastroduodenitis, nnbez |
| I84.6 | Marisken als Folgezustand von Hämorrhoiden | K30 | Dyspepsie |
| I84.7 | Nnbez thrombosierte Hämorrhoiden | K31.0 | Akute Magendilatation |
| I84.8 | Nnbez Hämorrhoiden m sonst Komplikationen | K31.1 | Hypertrophische Pylorusstenose b Erwachs |
| I84.9 | Hämorrhoiden oh Komplikation, nnbez | K31.2 | Sanduhrförmige Striktur u Stenose Magen |
| I85.0 | Ösophagusvarizen m Blutung | K31.3 | Pylorospasmus, aonkl |
| I85.9 | Ösophagusvarizen oh Blutung | K31.4 | Magendivertikel |
| I88.0 | Unspezifische mesenteriale Lymphadenitis | K31.5 | Duodenalverschlus |
| I98.2 | Ösophagus- u Magenvarizen bei aokl KH: oA Blutung | K31.6 | Fistel Magen u Duodenum |
| I98.3 | Ösophagus- u Magenvarizen bei aokl KH: Mit Angabe Blutung | K31.7 | Polyp Magen u Duodenum |
| K20 | Ösophagitis | K31.81 | Angiodysplasie Magen u Duoden ohne Angabe einer Blutung |
| K21.0 | Gastroösophageale RefluxKH m Ösophagitis | K31.82 | Angiodysplasie Magen u Duodenum mit Blutung |

| | | | |
|--------|---|--------|--|
| K31.88 | Sonstige nbez KH Magen u Duodenum | K52.9 | Nichtinfektiöse Gastroenteritis u Kolitis, nnbez |
| K31.9 | KH Magen u Duodenum, nnbez | K55.0 | Akute GefäßKH Darm |
| K35.2 | Akute Appendizitis m generalisierter Peritonitis | K55.1 | Chronische GefäßKH Darmes |
| K35.30 | Akute Appendizitis m lok Peritonitis oh Perforation od Ruptur | K55.21 | Angiodysplasie Kolon: Ohne Angabe Blutung |
| K35.31 | Akute Appendizitis m lok Peritonitis m Perforation od Ruptur | K55.22 | Angiodysplasie Kolon: Mit Blutung |
| K35.32 | Akute Appendizitis m Peritonealabszeß | K55.81 | Angiodysplasie Dünndarm, ohne Angabe Blutung |
| K35.8 | Akute Appendizitis, nnbez | K55.82 | Angiodysplasie Dünndarm mit Blutung |
| K36 | Sonstige Appendizitis | K55.88 | Sonstige Gefäßkrankheiten des Darmes |
| K37 | Nnbez Appendizitis | K55.9 | Gefäßkrankheit des Darmes, nicht näher bezeichnet |
| K38.0 | Hyperplasie Appendix | K56.0 | Paralytischer Ileus |
| K38.1 | Appendixkonkremente | K56.1 | Invagination |
| K38.2 | Appendixdivertikel | K56.2 | Volvulus |
| K38.3 | Appendixfistel | K56.3 | Gallensteinileus |
| K38.8 | Sonstige nbez KH Appendix | K56.4 | Sonstige Obturation Darm |
| K38.9 | KH Appendix, nnbez | K56.5 | Intestinale Adhäsionen [Briden] mit Ileus |
| K40.00 | Doppelseitige Hern ing m Einkl oh Gangr, n Rezidivhern bez | K56.6 | Sonstiger und nicht näher bezeichneter mechanischer Ileus |
| K40.01 | Doppelseitige Hern ing m Einkl oh Gangr, Rezidivhernie | K56.7 | Ileus, nnbez |
| K40.10 | Doppelseitige Hern ing m Gangr, n Rezidivhern bez | K57.00 | Divertikulose Dünndarm m Perfor u Abszess, oA Blutung |
| K40.11 | Doppelseitige Hern ing m Gangr, Rezidivhernie | K57.01 | Divertikulose Dünndarm m Perfor, Abszess u Blutung |
| K40.20 | Doppelseitige Hern ing oh Einkl/Gangr, n Rezidivhern bez | K57.02 | Divertikulitis Dünndarm m Perfor u Abszess, oh Ang Blutung |
| K40.21 | Doppelseitige Hern ing oh Einkl/Gangr, Rezidivhernie | K57.03 | Divertikulitis Dünndarm m Perfor, Abszess u Blutung |
| K40.30 | Hern ing, eins/oh SeitAng, m Einkl oh Gangr, n RezHern bez | K57.10 | Divertikulose Dünndarm oh Perfor, Abszess od Ang Blutung |
| K40.31 | Hern ing, eins/oh SeitAng, m Einkl oh Gangr, Rezidivhernie | K57.11 | Divertikulose Dünndarm oh Perfor u Abszess, m Blutung |
| K40.40 | Hern ing, eins/oh SeitAng, m Gangr, n Rezidivhern bez | K57.12 | Divertikulitis Dünndarm oh Perfor, Abszess od Ang Blutung |
| K40.41 | Hern ing, eins/oh SeitAng, m Gangr, Rezidivhernie | K57.13 | Divertikulitis Dünndarm oh Perfor u Abszess m Blutung |
| K40.90 | Hern ing, eins/oh SeitAng, oh Einkl/Gangr, n RezHern bez | K57.20 | Divertikulose Dickdarm m Perfor u Abszess, oh Ang Blutung |
| K40.91 | Hern ing, eins/oh SeitAng, oh Einkl/Gangr, Rezidivhernie | K57.21 | Divertikulose Dickdarm m Perfor, Abszess u Blutung |
| K41.0 | Doppelseitige Hernia femoralis m Einkl oh Gangrän | K57.22 | Divertikulitis Dickdarm m Perfor u Abszess, oh Ang Blutung |
| K41.1 | Doppelseitige Hernia femoralis m Gangrän | K57.23 | Divertikulitis Dickdarm m Perfor, Abszess u Blutung |
| K41.2 | Doppelseitige Hernia femoralis oh Einkl/Gangr | K57.30 | Divertikulose Dickdarm oh Perfor, Abszess od Ang Blutung |
| K41.3 | Hern fem, eins/oh SeitAng, m Einkl oh Gangrän | K57.31 | Divertikulose Dickdarm oh Perfor od Abszess m Blutung |
| K41.4 | Hern fem, eins/oh SeitAng, m Gangrän | K57.32 | Divertikulitis Dickdarm oh Perfor, Abszess od Ang Blutung |
| K41.9 | Hern fem, eins/oh SeitAng, oh Einkl/Gangrän | K57.33 | Divertikulitis Dickdarm oh Perfor od Abszess, m Blutung |
| K42.0 | Hernia umbilicalis m Einklemmung oh Gangrän | K57.40 | Divertikulose Dünn- u Dickdarm m Perfor u Absz, oA Blut |
| K42.1 | Hernia umbilicalis m Gangrän | K57.41 | Divertikulose Dünn- u Dickdarm m Perfor, Absz, u Blutung |
| K42.9 | Hernia umbilicalis oh Einklemmung/Gangrän | K57.42 | Divertikulitis Dünn- u Dickdarm m Perfor u Absz, oA Blut |
| K43.0 | Hernia ventralis m Einklemmung oh Gangrän | K57.43 | Divertikulitis Dünn- u Dickdarm m Perfor, Abszess u Blutung |
| K43.1 | Hernia ventralis m Gangrän | K57.50 | Divertikulos Dünn-/Dickdarm oh Perfor, Abszess od Ang Blut |
| K43.9 | Hernia ventralis oh Einklemmung/Gangrän | K57.51 | Divertikulose Dünn- u Dickdarm oh Perfor od Absz, m Blut |
| K44.0 | Hernia diaphragmatica m Einkl oh Gangrän | K57.52 | Divertikulos Dünn-/Dickdarm oh Perfor, Abszess od Ang Blut |
| K44.1 | Hernia diaphragmatica m Gangrän | K57.53 | Divertikulitis Dünn- u Dickdarm oh Perfor, Abszess, m Blut |
| K44.9 | Hernia diaphragmatica oh Einkl/Gangrän | K57.80 | Divertikulose Darm, Teil nnbez, m Perfor u Abszess, oA Blut |
| K45.0 | Sonst nbez abdominale Hernien m Einkl oh Gangrän | K57.81 | Divertikulose Darm, Teil nnbez, m Perfor, Abszess u Blutung |
| K45.1 | Sonstige nbez abdominale Hernien m Gangrän | K57.82 | Divertikulitis Darm, Teil nnbez, m Perfor u Abszess, oA Blut |
| K45.8 | Sonst nbez abdominale Hernien oh Einkl/Gangr | K57.83 | Divertikulitis Darm, Teil nnbez, m Perfor, Abszess u Blutung |
| K46.0 | Nnbez abdominale Hernie m Einkl oh Gangrän | K57.90 | Divertikulose Darm, Teil nnbez, oh Perfor, Absz od Ang Blut |
| K46.1 | Nnbez abdominale Hernie m Gangrän | K57.91 | Divertikulose Darm, Teil nnbez, oh Perf od Abszess, m Blut |
| K46.9 | Nnbez abdominale Hernie oh Einkl/Gangrän | K57.92 | Divertikulit Darm, Teil nnbez, oh Perf, Abszess, od Ang Blut |
| K50.0 | Crohn-KH Dünndarm | K57.93 | Divertikulitis Darm, Teil nnbez, oh Perf od Abszess, m Blut |
| K50.1 | Crohn-KH Dickdarm | K58.0 | Reizdarmsyndrom m Diarrhoe |
| K50.80 | Crohn-Krankheit Magen | K58.9 | Reizdarmsyndrom oh Diarrhoe |
| K50.81 | Crohn-Krankheit Speiseröhre | K59.0 | Obstipation |
| K50.82 | Crohn-Kh Speiseröhre u Mag-Darmtrakt, mehr Teilber betreff | K59.1 | Funktionelle Diarrhoe |
| K50.88 | Sonstige Crohn-KH | K59.2 | Neurogene Darmstörung, aonkl |
| K50.9 | Crohn-KH, nnbez | K59.3 | Megakolon, aonkl |
| K51.0 | Ulzeröse (chronische) Pankolitis | K59.4 | Analspasmus |
| K51.2 | Ulzeröse (chronische) Proktitis | K59.8 | Sonstige nbez funktionelle Darmstörungen |
| K51.3 | Ulzeröse (chronische) Rektosigmoiditis | K59.9 | Funktionelle Darmstörung, nnbez |
| K51.4 | Inflammatorische Polypen des Kolons | K60.0 | Akute Analfissur |
| K51.5 | Linksseitige Colitis | K60.1 | Chronische Analfissur |
| K51.8 | Sonstige Colitis ulcerosa | K60.2 | Analfissur, nnbez |
| K51.9 | Colitis ulcerosa, nnbez | K60.3 | Analfistel |
| K52.0 | Gastroenteritis u Kolitis d Strahleneinwirkung | K60.4 | Rektalfistel |
| K52.1 | Toxische Gastroenteritis u Kolitis | K60.5 | Anorektalfistel |
| K52.2 | Allergische u alimentäre Gastroenteritis u Kolitis | K61.0 | Analabszeß |
| K52.30 | Pancolitis indeterminata | K61.1 | Rektalabszeß |
| K52.31 | Linksseitige Colitis indeterminata | K61.2 | Anorektalabszeß |
| K52.32 | Colitis indeterminata Rektosigmoid | K61.3 | Ischiorektalabszeß |
| K52.38 | Sonstige Colitis indeterminata | K61.4 | Intrasphinkitärer Abszeß |
| K52.8 | Sonst nbez nichtinfekt Gastroenteritis u Kolitis | K62.0 | Analpolyp |

| | | | |
|--------|--|--------|--|
| K62.1 | Rektumpolyp | Q39.2 | Angeborene Ösophagotrachealfistel o Atresie |
| K62.2 | Analprolaps | Q39.3 | Angeborene Ösophagusstenose u -striktur |
| K62.3 | Rektumprolaps | Q39.4 | Ösophagusmembran |
| K62.4 | Stenose Anus u Rektum | Q39.5 | Angeborene Dilatation Ösophagus |
| K62.5 | Hämorrhagie Anus u Rektum | Q39.6 | Ösophagusdivertikel (angeboren) |
| K62.6 | Ulkus Anus u Rektum | Q39.8 | Sonst angeborene Fehlbildung Ösophagus |
| K62.7 | Strahlenproktitis | Q39.9 | Angeborene Fehlbildung Ösophagus, nnbez |
| K62.8 | Sonstige nbez KH Anus u Rektum | Q40.0 | Angeborene hypertrophische Pylorusstenose |
| K62.9 | KH Anus u Rektum, nnbez | Q40.1 | Angeborene Hiatushernie |
| K63.0 | Darmabszeß | Q40.2 | Sonst nbez angeborene Fehlbildungen Magen |
| K63.1 | Perforation Darm (nichttraumatisch) | Q40.3 | Angeborene Fehlbildung Magen,nnbez |
| K63.2 | Darmfistel | Q40.8 | Sonst nbez angeb Fehlbildungen oberer Verdauungstrakt |
| K63.3 | Darmulkus | Q40.9 | Angeborene Fehlbildung oberer Verdauungstrakt, nnbez |
| K63.4 | Enteroptose | Q41.0 | Angeb(s) Fehlen, Atresie u Stenose Duodenum |
| K63.5 | Polyp Kolon | Q41.1 | Angeb(s) Fehlen, Atresie u Stenose Jejunum |
| K63.8 | Sonstige nbez DarmKH | Q41.2 | Angeb(s) Fehlen, Atresie u Stenose Ileum |
| K63.9 | DarmKH, nnbez | Q41.8 | Angeb(s) Fehlen, Atresie u Stenose so nbez Teile Dünndarm |
| K65.0 | Akute Peritonitis | Q41.9 | Angeb(s) Fehlen, Atresie u Stenose Dünndarm, Teil nnbez |
| K65.8 | Sonstige Peritonitis | Q42.0 | Angeb(s) Fehlen, Atresie u Stenose Rektum m Fistel |
| K65.9 | Peritonitis, nnbez | Q42.1 | Angeb(s) Fehlen, Atresie u Stenose Rektum oh Fistel |
| K66.0 | Peritoneale Adhäsionen | Q42.2 | Angeb(s) Fehlen, Atresie u Stenose Anus m Fistel |
| K66.1 | Hämoperitoneum | Q42.3 | Angeb(s) Fehlen, Atresie u Stenose Anuss oh Fistel |
| K66.8 | Sonstige nbez KH Peritoneum | Q42.8 | Angeb(s) Fehlen, Atresie u Stenose sonst Teile Dickdarm |
| K66.9 | KH Peritoneum, nnbez | Q42.9 | Angeb(s) Fehlen, Atresie u Stenose Dickdarm, Teil nnbez |
| K67.0 | Chlamydienperitonitis | Q43.0 | Meckel-Divertikel |
| K67.1 | Gonokokkenperitonitis | Q43.1 | Hirschsprung-KH |
| K67.2 | Syphilitische Peritonitis | Q43.2 | Sonstige angeborene Funktionsstörung Kolon |
| K67.3 | Tuberkulöse Peritonitis | Q43.3 | Angeborene Fehlbildungen, die Darmfixation betreffen |
| K67.8 | Sonst KH Peritoneum b aokl InfektionsKH | Q43.40 | Duplikatur Dünndarm |
| K90.0 | Zöliakie | Q43.41 | Duplikatur Kolon |
| K90.1 | Tropische Sprue | Q43.42 | Duplikatur Rektum |
| K90.2 | Syndrom blinden Schlinge, aonkl | Q43.49 | Duplikatur Darm, nnbez |
| K90.3 | Pankreatogene Steatorrhoe | Q43.5 | Ektopia ani |
| K90.4 | Malabsorption d Intoleranz, aonkl | Q43.6 | Angeborene Fistel Rektum u Anus |
| K90.8 | Sonstige intestinale Malabsorption | Q43.7 | Kloakenpersistenz |
| K90.9 | Intestinale Malabsorption, nnbez | Q43.8 | Sonst nbez angeborene Fehlbildungen Darm |
| K91.0 | Erbrechen nach gastrointestinalem chir Eingriff | Q43.9 | Angeborene Fehlbildung Darm, nnbez |
| K91.1 | Syndrome operierter Magen | Q45.8 | Sonst nbez angeborene Fehlbildungen Verdauungssystem |
| K91.2 | Malabsorption nach chirurgischem Eingriff, aonkl | Q45.9 | Angeborene Fehlbildung Verdauungssystem, nnbez |
| K91.3 | Postoperativer Darmverschluss | Q79.2 | Exomphalus |
| K91.4 | FktStör nach Kolostomie od Enterostomie | Q79.3 | Gastroschisis |
| K91.80 | Generalisierte Mukositis b Immunkompr | Q79.4 | Bauchdeckenaplasie-Syndrom |
| K91.88 | Sonst KH Verdauungssyst nach med Maßn, aonkl | Q79.5 | Sonst angeborene Fehlbildung Bauchdecke |
| K91.9 | KH Verdauungssystem nach med Maßn, nnbez | Q89.3 | Situs inversus |
| K92.0 | Hämatemesis | R10.0 | Akutes Abdomen |
| K92.1 | Meläna | R10.1 | Schmerzen im Bereich Oberbauch |
| K92.2 | Gastrointestinale Blutung, nnbez | R10.3 | Schmerzen m Lok in and Teilen Unterbauch |
| K92.8 | Sonstige nbez KH Verdauungssystem | R10.4 | Sonstige u nnbez Bauchschmerzen |
| K92.9 | KH Verdauungssystem, nnbez | R11 | Übelkeit u Erbrechen |
| K93.0 | TB Darm, Peritoneum u Mesenteriallymphknoten | R12 | Sodbrennen |
| K93.1 | Megakolon b Chagas-KH | R13.0 | Dysphagie m Beaufsichtigungspflicht b Nahrungsaufnahme |
| K93.21 | Stadium 1 akut Verdauungstrakt-Graft-vers-host-KH | R13.1 | Dysphag b absaugpfl TrachStoma m (teilw) gebil Trachealkan |
| K93.22 | Stadium 2 akut Verdauungstrakt-Graft-vers-host-KH | R13.9 | Sonstige und nicht näher bezeichnete Dysphagie |
| K93.23 | Stadium 3 akut Verdauungstrakt-Graft-vers-host-KH | R14 | Flatulenz u verwandte Zustände |
| K93.24 | Stadium 4 akut Verdauungstrakt-Graft-vers-host-KH | R15 | Stuhlinkontinenz |
| K93.8 | KH sonstiger nbez Verdauungsorgane b aokl KH | R19.0 | Schwellung/Raumforderung/Knoten Abdomen/Becken |
| N80.5 | Endometriose Darm | R19.1 | Abnorme Darmgeräusche |
| N82.2 | Fistel zw Vagina u Dünndarm | R19.2 | Sichtbare Peristaltik |
| N82.3 | Fistel zw Vagina u Dickdarm | R19.3 | Bauchdeckenspannung |
| N82.4 | Sonst Fisteln zw weiblichem Genital- u Darmtrakt | R19.4 | Veränderungen Stuhlgewohnheiten |
| P76.1 | Transitorischer Ileus b Neugeborenen | R19.5 | Sonstige Stuhlveränderungen |
| P76.2 | Darmverschluss b Neugeborenen d eingedickte Milch | R19.8 | Sonst nbez Sympt Verdauungssystem/Abdomen |
| P76.8 | Sonstiger nbez Darmverschluss b Neugeborenen | R85.0 | Abnormer Enzymwert in UntMat VerdOrg/Bauchhöhle |
| P76.9 | Darmverschluss b Neugeborenen, nnbez | R85.1 | Abnormer Hormonwert in UntMat VerdOrg/Bauchhöhle |
| P77 | Enterocolitis necroticans Fetus/Neugeborenes | R85.2 | Abn Wert so Drog/AM/biol akt Subst UM VerdOrg/Bauchh |
| P78.3 | Nichtinfektiöse Diarrhoe b Neugeborenen | R85.3 | Abn Wert Subst vorw nmed Herk UntMat VerdOrg/Bauchh |
| P78.8 | Sonst nbez KH Verdauungssystem in Perinatalperiode | R85.4 | Abnorme immun Bef in UntMat VerdOrg/Bauchhöhle |
| P78.9 | KH Verdauungssystem in Perinatalperiode, nnbez | R85.5 | Abnorme mikrobiol Bef in UntMat VerdOrg/Bauchhöhle |
| Q39.0 | Ösophagusatresie oh Fistel | R85.6 | Abnorme zytol Bef in UntMat VerdOrg/Bauchhöhle |
| Q39.1 | Ösophagusatresie m Ösophagotrachealfistel | R85.7 | Abnorme histol Bef in UntMat VerdOrg/Bauchhöhle |

| | | | |
|--------|---|-------|--|
| R85.8 | So abn Bef in UntMat aus VerdOrg/Bauchhöhle | T18.1 | Fremdkörper im Ösophagus |
| R85.9 | Nnbez abn Bef in UntMat aus VerdOrg/Bauchhöhle | T18.2 | Fremdkörper im Magen |
| R93.3 | Abn Bef bildgeb Diagn so Teile Verdauungstrakt | T18.3 | Fremdkörper im Dünndarm |
| R93.5 | Abn Bef bildgeb Diagn so Abdominalreg/Retroperitoneum | T18.4 | Fremdkörper im Dickdarm |
| S27.83 | Verletzung Ösophagus, Pars thoracica | T18.5 | Fremdkörper in Anus u Rektum |
| S36.3 | Verletzung Magen | T18.8 | Fremdkörper an sonst u mehr Lok Verdauungstrakt |
| S36.40 | Verletzung Dünndarm, Teil nnbez | T18.9 | Fremdkörper im Verdauungstrakt, Teil nnbez |
| S36.41 | Verletzung Duodenum | T28.1 | Verbrennung des Ösophagus |
| S36.49 | Verletzung sonst u mehrere Teile Dünndarm | T28.2 | Verbrennung sonstige Teile Verdauungstrakt |
| S36.50 | Verletzung Dickdarm, Teil nnbez | T28.6 | Verätzung des Ösophagus |
| S36.51 | Verletzung Colon ascendens | T28.7 | Verätzung sonstiger Teile des Verdauungstraktes |
| S36.52 | Verletzung Colon transversum | T85.5 | Mechan Komplik durch gastrointest Proth/Implant/Transplant |
| S36.53 | Verletzung Colon descendens | T91.5 | Folgen Verletz intraabdominaler Organe u Beckenorgane |
| S36.54 | Verletzung Colon sigmoideum | Z43.1 | Versorgung Gastrostoma |
| S36.59 | Verletzung sonst u mehrere Teile Dickdarm | Z43.2 | Versorgung Ileostoma |
| S36.6 | Verletzung Rektum | Z43.3 | Versorgung Kolostoma |
| S36.7 | Verletzung mehrerer intraabdominaler Organe | Z43.4 | Versorgung and künstl Körperöffnungen Verdauungstrakt |
| S36.81 | Verletzung Peritoneum | Z46.5 | Versorg/Anpass Ileostoma od von so Vorricht i MDTrakt |
| S36.82 | Verletzung Mesenterium | Z90.3 | Verlust Teile Magen |
| S36.9 | Verletzung eines nnbez intraabdominalen Organes | | |

ADRG G02**Komplexer Eingriff oder kompliz. Diagn. an Dünn- und Dickdarm oder andere Eingriffe an Magen, Ösophagus und Duodenum und angeborener Fehlbildung, Alter < 2 Jahre**

Prozedur in Tabelle G02-3 oder Prozedur in Tabelle G02-4 und Diagnose in Tabelle G02-1 oder (Definition der Basis-DRG G18 oder Definition der Basis-DRG G19) und Prozedur in Tabelle G02-5 und Alter < 2 Jahre

DRG G02A**Komplexer Eingriff oder kompliz. Diagn. an Dünn- und Dickdarm mit äusserst schweren CC**

(Prozedur in Tabelle G02-3 oder Prozedur in Tabelle G02-4) und Diagnose in Tabelle G02-2 und PCCL > 3

DRG G02B**Komplexer Eingriff oder kompliz. Diagn. an Dünn- und Dickdarm ohne äusserst schwere CC mit anderem Eingriff an Magen, Ösophagus und Duodenum und angeborener Fehlbildung, Alter < 2 Jahre**

(Definition der Basis-DRG G18 oder Definition der Basis-DRG G19) und Prozedur in Tabelle G02-5 und Alter < 2 Jahre

DRG G02C**Komplexer Eingriff oder kompliz. Diagn. an Dünn- und Dickdarm ohne äusserst schwere CC, ohne anderen Eingriff an Magen, Ösophagus und Duodenum und angeborener Fehlbildung****Diagnose G02-1**

| | | | |
|-------|---|-------|----------------------|
| C78.6 | Sekundäre BNB Retroperitoneum u Peritoneum | K65.0 | Akute Peritonitis |
| C78.7 | Sekundäre BNB Leber u intrahepatische Gallengänge | K65.8 | Sonstige Peritonitis |
| K63.1 | Perforation Darm (nichttraumatisch) | K65.9 | Peritonitis, nnbez |

Diagnose G02-2

| | | | |
|-------|-------------------------------------|-------|----------------------|
| K63.1 | Perforation Darm (nichttraumatisch) | K65.8 | Sonstige Peritonitis |
| K65.0 | Akute Peritonitis | K65.9 | Peritonitis, nnbez |

Prozedur G02-3

| | | | |
|-----------|--|-----------|--|
| 45.61↔ | Multiple Segmentresektion am Dünndarm | 45.8x.30↔ | Totale intraabdominelle Kolektomie, Erweiterte totale Proktokolektomie |
| 45.71↔ | Multiple Segmentresektion am Dickdarm | 45.8x.99↔ | Totale intraabdominelle Kolektomie, sonstige |
| 45.74↔ | Resektion des Colon transversum | 46.13↔ | Permanente Kolostomie |
| 45.79.11↔ | Resektion multipler Dickdarmsegmente | 46.23↔ | Sonstige permanente Ileostomie |
| 45.8x.00↔ | Totale intraabdominelle Kolektomie, n.n.bez. | 49.74↔ | M. gracilis-Transposition bei Analinkontinenz |
| 45.8x.20↔ | Totale intraabdominelle Kolektomie, Erweiterte totale Kolektomie | | |

Prozedur G02-4

| | | | |
|-----------|--|-----------|---|
| 44.5x.00↔ | Revision einer Magenanastomose, n.n.bez. | 45.76↔ | Sigmoidektomie |
| 44.5x.10↔ | Revision einer Magenanastomose nach Billroth I und II-Operation | 45.79.00↔ | Sonstige Teilresektion am Dickdarm, n.n.bez. |
| 44.5x.20↔ | Revision einer Magenanastomose nach Roux-Y-Operation oder mit intestinaler Interposition | 45.79.10↔ | Segmentresektion am Dickdarm |
| 44.5x.99↔ | Revision einer Magenanastomose, sonstige | 45.79.11↔ | Resektion multipler Dickdarmsegmente |
| 44.63.00↔ | Verschluss einer anderen Magenfistel, n.n.bez. | 45.79.12↔ | Subtotale Kolektomie |
| 44.63.11↔ | Verschluss einer anderen Magenfistel, offen chirurgisch | 45.79.20↔ | Erweiterte Sigmaresektion |
| 44.63.12↔ | Verschluss einer anderen Magenfistel, laparoskopisch | 45.79.21↔ | Erweiterte Hemikolektomie rechts und links |
| 44.63.99↔ | Verschluss einer anderen Magenfistel, sonstige | 45.79.22↔ | Erweiterte subtotale Kolonresektion |
| 45.50↔ | Isolation eines Darmsegments, n.n.bez. | 45.79.29↔ | Sonstige erweiterte Teilresektion am Dickdarm |
| 45.51↔ | Isolation eines Dünndarmsegments | 45.79.99↔ | Sonstige Teilresektion am Dickdarm, sonstige |
| 45.52↔ | Isolation eines Dickdarmsegments | 45.90↔ | Intestinale Anastomose, n.n.bez. |
| 45.62↔ | Sonstige Teilresektion am Dünndarm | 45.91↔ | Dünndarm-Dünndarm-Anastomose |
| 45.63.00↔ | Totalexstirpation des Dünndarms, n.n.bez. | 45.92↔ | Anastomose des Dünndarms zum Rektumstumpf |
| 45.63.99↔ | Totalexstirpation des Dünndarms, sonstige | 45.93↔ | Sonstige Dünndarm-Dickdarm-Anastomose |
| 45.71↔ | Multiple Segmentresektion am Dickdarm | 45.94↔ | Dickdarm-Dickdarm-Anastomose |
| 45.73↔ | Hemikolektomie rechts | 45.95↔ | Anastomose zum Anus |
| 45.75↔ | Hemikolektomie links | 48.1↔ | Proktostomie |

Prozedur G02-5

| | | | |
|-----------|---|-----------|---|
| 02.11↔ | Einfache Naht an der Dura mater des Gehirns | 32.41.14↔ | Lobektomie an der Lunge, thorakoskopisch, ohne Angabe einer radikalen Lymphadenektomie, mit bronchoplastischer und angioplastischer Erweiterung |
| 02.12.00↔ | Sonstige Rekonstruktion an den Hirnhäuten, n.n.bez. | 32.41.19↔ | Lobektomie an der Lunge, thorakoskopisch, ohne Angabe einer radikalen Lymphadenektomie, sonstige |
| 02.12.10↔ | Sonstige Rekonstruktion an den Hirnhäuten ohne Kranioplastik | 32.41.20↔ | Lobektomie an der Lunge, thorakoskopisch, mit radikaler Lymphadenektomie, n.n.bez. |
| 02.12.20↔ | Sonstige Rekonstruktion an den Hirnhäuten mit Kranioplastik | 33.34.10↔ | Thorakoplastik, partiell |
| 02.12.21↔ | Sonstige Duraplastik mit Kranioplastik an der Konvexität | 33.34.20↔ | Thorakoplastik, komplett |
| 02.12.22↔ | Sonstige Duraplastik mit Kranioplastik am kraniozervikalen Übergang | 33.34.99↔ | Thorakoplastik, sonstige |
| 02.12.99↔ | Sonstige Rekonstruktion an den Hirnhäuten, sonstige | 33.39↔ | Sonstiger chirurgischer Lungenkollaps |
| 02.34↔ | Ventrikelschunt zu Bauchhöhle und Bauchorganen | 34.02↔ | Probethorakotomie |
| 02.39↔ | Sonstige Operationen zum Einrichten einer Ventrikeldrainage | 34.03↔ | Wiedereröffnung einer kürzlichen Thorakotomie |
| 02.41.00↔ | Spülung und Exploration eines Ventrikelschunts, n.n.bez. | 34.84↔ | Sonstige plastische Rekonstruktion am Zwerchfell |
| 02.41.10↔ | Spülung und Exploration eines Ventrikelschunts, zentraler Teil | 38.84.00↔ | Sonstiger chirurgischer Verschluss der Aorta, n.n.bez. |
| 02.41.20↔ | Spülung und Exploration eines Ventrikelschunts, peripherer Teil | 38.84.10↔ | Sonstiger chirurgischer Verschluss der thorakalen Aorta |
| 02.41.99↔ | Spülung und Exploration eines Ventrikelschunts, sonstige | 38.84.20↔ | Sonstiger chirurgischer Verschluss der Aorta abdominalis |
| 02.42.00↔ | Ersetzen eines Ventrikelschunts, n.n.bez. | 38.84.99↔ | Sonstiger chirurgischer Verschluss der Aorta, sonstige |
| 02.42.10↔ | Ersetzen eines Ventrikelschunts, zentraler Teil | 38.85.00↔ | Sonstiger chirurgischer Verschluss von anderen thorakalen Gefässen, n.n.bez. |
| 02.42.20↔ | Ersetzen eines Ventrikelschunts, peripherer Teil | 38.85.10↔ | Sonstiger chirurgischer Verschluss von anderen thorakalen Arterien, n.n.bez. |
| 02.42.99↔ | Ersetzen eines Ventrikelschunts, sonstige | 38.85.11↔ | Sonstiger chirurgischer Verschluss der A. subclavia |
| 02.43↔ | Entfernen eines Ventrikelschunts | 38.85.12↔ | Sonstiger chirurgischer Verschluss der A. pulmonalis |
| 03.51↔ | Plastische Rekonstruktion an einer spinalen Meningozele | 38.85.13↔ | Sonstiger chirurgischer Verschluss des Truncus brachiocephalicus |
| 03.52↔ | Plastische Rekonstruktion an einer spinalen Myelomeningozele | 38.85.19↔ | Sonstiger chirurgischer Verschluss von anderen thorakalen Arterien, sonstige |
| 03.59.10↔ | Sonstige plastische Rekonstruktion und Operationen an Strukturen des Spinalkanals, Verschluss einer Diastematomyelie | 38.85.20↔ | Sonstiger chirurgischer Verschluss von thorakalen Venen, n.n.bez. |
| 03.59.11↔ | Sonstige plastische Rekonstruktion und Operationen an Strukturen des Spinalkanals, Durchtrennung eines Filum terminale | 38.85.21↔ | Sonstiger chirurgischer Verschluss der V. cava superior |
| 03.59.12↔ | Sonstige plastische Rekonstruktion und Operationen an Strukturen des Spinalkanals, Verschluss einer spinalen Fistel | 38.85.22↔ | Sonstiger chirurgischer Verschluss der V. pulmonalis |
| 03.59.13↔ | Sonstige plastische Rekonstruktion und Operationen an Strukturen des Spinalkanals, Spinale Duraplastik | 38.85.23↔ | Sonstiger chirurgischer Verschluss der V. subclavia |
| 03.59.99↔ | Sonstige plastische Rekonstruktion und Operationen an Strukturen des Spinalkanals, sonstige | 38.85.28↔ | Sonstiger chirurgischer Verschluss von sonstigen tiefen thorakalen Venen |
| 03.6↔ | Lösung von Adhäsionen an Rückenmark und Nervenwurzeln | 38.85.29↔ | Sonstiger chirurgischer Verschluss von thorakalen Venen, sonstige |
| 31.73↔ | Verschluss einer anderen trachealen Fistel | 38.85.99↔ | Sonstiger chirurgischer Verschluss von anderen thorakalen Gefässen, sonstige |
| 32.41.00↔ | Thorakoskopische Lobektomie an der Lunge, n.n.bez. | 39.52.00↔ | Sonstige Korrektur eines Aneurysmas, n.n.bez. |
| 32.41.10↔ | Lobektomie an der Lunge, thorakoskopisch, ohne Angabe einer radikalen Lymphadenektomie, n.n.bez. | 39.52.10↔ | Sonstige Korrektur eines Aneurysmas von Blutgefässen an Kopf und Hals, n.n.bez. |
| 32.41.11↔ | Lobektomie an der Lunge, thorakoskopisch, ohne Angabe einer radikalen Lymphadenektomie, ohne bronchoplastische oder angioplastische Erweiterung | 39.52.11↔ | Sonstige Korrektur eines Aneurysmas von intrakraniellen Blutgefässen |
| 32.41.12↔ | Lobektomie an der Lunge, thorakoskopisch, ohne Angabe einer radikalen Lymphadenektomie, mit bronchoplastischer Erweiterung | 39.52.19↔ | Sonstige Korrektur eines Aneurysmas von Blutgefässen an Kopf und Hals, sonstige |
| 32.41.13↔ | Lobektomie an der Lunge, thorakoskopisch, ohne Angabe einer radikalen Lymphadenektomie, mit angioplastischer Erweiterung | 39.52.20↔ | Sonstige Korrektur eines Aneurysmas der Aorta, n.n.bez. |

| | | | |
|-----------|--|-----------|--|
| 39.52.21↔ | Sonstige offen chirurgische Korrektur eines Aneurysmas der Aorta ascendens, des Aortenbogens und der thorakalen Aorta | 46.13↔ | Permanente Kolostomie |
| 39.52.22↔ | Sonstige offen chirurgische Korrektur eines Aneurysmas der Aorta abdominalis | 46.14↔ | Verzögerte Eröffnung einer Kolostomie |
| 39.52.29↔ | Sonstige Korrektur eines Aneurysmas der Aorta, sonstige | 46.20↔ | Ileostomie, n.n.bez. |
| 39.54.00↔ | Re-entry Operation, n.n.bez. | 46.21↔ | Temporäre Ileostomie |
| 39.54.10↔ | Re-entry Operation, thorakale Aorta | 46.23↔ | Sonstige permanente Ileostomie |
| 39.54.20↔ | Re-entry Operation, Aorta abdominalis | 46.24↔ | Verzögerte Eröffnung einer Ileostomie |
| 39.54.99↔ | Re-entry Operation, sonstige | 46.31↔ | Verzögerte Eröffnung einer anderen Enterostomie |
| 42.51.00↔ | Intrathorakale Ösophagoösophagostomie, n.n.bez. | 46.33↔ | Anlage eines Duodenostomie |
| 42.51.10↔ | Intrathorakale Ösophagoösophagostomie, Rekonstruktion der Ösophaguspassage bei Atresie und Versorgung einer kongenitalen ösophagotrachealen Fistel | 46.34↔ | Offen chirurgische Anlage einer Jejunostomie |
| 42.51.99↔ | Intrathorakale Ösophagoösophagostomie, sonstige | 46.39.00↔ | Sonstige Enterostomie, n.n.bez. |
| 44.64↔ | Gastropexie | 46.39.10↔ | Sonstige Enterostomie, Anlage einer Bishop-Koop-Anastomose |
| 44.66↔ | Sonstige Massnahmen zur Rekonstruktion der ösophagogastrischen Sphinkterfunktion | 46.39.99↔ | Sonstige Enterostomie, sonstige |
| 44.67.00↔ | Laparoskopische Massnahmen zur Rekonstruktion der ösophagogastrischen Sphinkterfunktion, n.n.bez. | 46.43.00↔ | Sonstige Revision eines künstlichen Dickdarstomas, n.n.bez. |
| 44.67.10↔ | Laparoskopische Massnahmen zur Rekonstruktion der ösophagogastrischen Sphinkterfunktion, Kardioplastik, laparoskopisch | 46.43.10↔ | Plastische Erweiterung oder Einengung eines Kolostomas |
| 44.67.20↔ | Laparoskopische Massnahmen zur Rekonstruktion der ösophagogastrischen Sphinkterfunktion, (Hemi-)Fundoplikatio, laparoskopisch | 46.43.11↔ | Neueinpflanzung eines Kolostomas |
| 44.67.99↔ | Laparoskopische Massnahmen zur Rekonstruktion der ösophagogastrischen Sphinkterfunktion, sonstige | 46.43.12↔ | Abtragung des vorverlagerten Teiles eines Kolostomas |
| 45.61↔ | Multiple Segmentresektion am Dünndarm | 46.43.20↔ | Umwandlung eines Kolostomas in ein kontinentes Stoma |
| 45.62↔ | Sonstige Teilresektion am Dünndarm | 46.43.99↔ | Sonstige Revision eines künstlichen Dickdarstomas, sonstige |
| 45.63.00↔ | Totalexstirpation des Dünndarms, n.n.bez. | 46.50↔ | Verschluss eines intestinalen Stomas, n.n.bez. |
| 45.63.99↔ | Totalexstirpation des Dünndarms, sonstige | 46.51.00↔ | Verschluss eines Dünndarm-Stomas, n.n.bez. |
| 45.72↔ | Zäkumresektion | 46.51.10↔ | Verschluss eines doppelläufigen Dünndarm-Stomas |
| 45.73↔ | Hemikolektomie rechts | 46.51.20↔ | Verschluss eines endständigen Dünndarm-Stomas |
| 45.74↔ | Resektion des Colon transversum | 46.51.99↔ | Verschluss eines Dünndarm-Stomas, sonstige |
| 45.75↔ | Hemikolektomie links | 46.52.00↔ | Verschluss einer Kolostomie, n.n.bez. |
| 45.76↔ | Sigmoidektomie | 46.52.10↔ | Verschluss einer doppelläufigen Kolostomie |
| 45.79.00↔ | Sonstige Teilresektion am Dickdarm, n.n.bez. | 46.52.20↔ | Verschluss einer endständigen Kolostomie |
| 45.79.10↔ | Segmentresektion am Dickdarm | 46.52.99↔ | Verschluss einer Kolostomie, sonstige |
| 45.79.11↔ | Resektion multipler Dickdarmsegmente | 46.62↔ | Sonstige Fixierung des Dünndarms |
| 45.79.12↔ | Subtotale Kolektomie | 46.80↔ | Intra-abdominale Manipulation am Darm, n.n.bez. |
| 45.79.20↔ | Erweiterte Sigmaresektion | 48.1↔ | Proktostomie |
| 45.79.21↔ | Erweiterte Hemikolektomie rechts und links | 48.74↔ | Rektorektostomie |
| 45.79.22↔ | Erweiterte subtotale Kolonresektion | 49.79.00↔ | Sonstige Rekonstruktion am Analsphinkter, n.n.bez. |
| 45.79.29↔ | Sonstige erweiterte Teilresektion am Dickdarm | 49.79.10↔ | Anteriore Anorektoplastik |
| 45.79.99↔ | Sonstige Teilresektion am Dickdarm, sonstige | 49.79.11↔ | Posteriore sagittale Anorektoplastik |
| 45.90↔ | Intestinale Anastomose, n.n.bez. | 49.79.12↔ | Erweiterte posteriore sagittale Anorektoplastik mit Eingriffen an Nachbarorganen |
| 45.91↔ | Dünndarm-Dünndarm-Anastomose | 49.79.13↔ | Abdominoperineale oder sakroabdominoperineale Durchzugsoperation |
| 45.92↔ | Anastomose des Dünndarms zum Rektumstumpf | 49.79.14↔ | Anoproktoplastik |
| 45.93↔ | Sonstige Dünndarm-Dickdarm-Anastomose | 49.79.15↔ | Sonstige plastische Rekonstruktion bei anorektalen Anomalien |
| 45.94↔ | Dickdarm-Dickdarm-Anastomose | 49.79.99↔ | Sonstige Rekonstruktion am Analsphinkter, sonstige |
| 45.95↔ | Anastomose zum Anus | 53.7↔ | Operation einer Zwerchfellhernie, abdominaler Zugang |
| 46.01↔ | Exteriorisation des Dünndarms | 53.80↔ | Operation einer Zwerchfellhernie durch thorakalen Zugang, n.n.bez. |
| 46.02↔ | Resektion eines exteriorisierten Dünndarmsegments | 53.81↔ | Plikatur des Zwerchfells |
| 46.03↔ | Exteriorisation des Dickdarms | 53.82↔ | Operation einer parasternalen Hernie |
| 46.04↔ | Resektion eines exteriorisierten Dickdarmsegments | 54.62↔ | Verzögerter Verschluss einer granulierenden Abdominalwunde |
| 46.10↔ | Kolostomie, n.n.bez. | 54.64.00↔ | Naht am Peritoneum, n.n.bez. |
| 46.11↔ | Temporäre Kolostomie | 54.64.10↔ | Naht am Peritoneum, Naht von Mesenterium, Omentum majus oder minus (nach Verletzung) |
| | | 54.64.99↔ | Naht am Peritoneum, sonstige |
| | | 54.71.00↔ | Versorgung einer Gastroschisis, n.n.bez. |
| | | 54.71.10↔ | Versorgung einer Gastroschisis, mit Transplantat oder Prothese |
| | | 54.71.99↔ | Versorgung einer Gastroschisis, sonstige |
| | | 57.86↔ | Plastische Rekonstruktion bei Exstrophie der Harnblase |

ADRG G03**Grosse Eingriffe an Magen, Ösophagus und Duodenum**

Prozedur in Tabelle G03-2

DRG G03A**Grosse Eingriffe an Magen, Ösophagus und Duodenum mit hochkomplexem Eingriff oder komplizierenden Prozeduren oder bei bestimmter bösartiger Neubildung**

Hauptdiagnose in Tabelle G03-1 oder Prozedur in Tabelle G03-3 oder Komplizierende Prozeduren

DRG G03B**Grosse Eingriffe an Magen, Ösophagus und Duodenum ohne hochkomplexen Eingriff, ohne komplizierende Prozeduren, ausser bei bestimmter bösartiger Neubildung****Hauptdiagnose G03-1**

| | | | |
|-------|---|-------|---|
| C15.0 | Bösartige Neubildung: Zervikaler Ösophagus | C15.4 | Bösartige Neubildung: Ösophagus, mittleres Drittel |
| C15.1 | Bösartige Neubildung: Thorakaler Ösophagus | C15.5 | Bösartige Neubildung: Ösophagus, unteres Drittel |
| C15.2 | Bösartige Neubildung: Abdominaler Ösophagus | C15.8 | BNB: Ösophagus, mehrere Teilbereiche überlappend |
| C15.3 | Bösartige Neubildung: Ösophagus, oberes Drittel | C15.9 | Bösartige Neubildung: Ösophagus, nicht näher bezeichnet |

Prozedur G03-2

| | | | |
|-----------|--|-----------|--|
| 42.41.20↔ | Partielle Ösophagektomie mit Wiederherstellung der Kontinuität | 42.66↔ | Sonstige prästernale Ösophagokolostomie |
| 42.42.00↔ | Totale Ösophagektomie, n.n.bez. | 42.68↔ | Sonstige prästernale Ösophagusanastomose mit Interposition |
| 42.42.10↔ | Totale Ösophagektomie, ohne Wiederherstellung der Kontinuität | 42.69↔ | Sonstige prästernale Ösophagusanastomose |
| 42.42.20↔ | Totale Ösophagektomie, mit Wiederherstellung der Kontinuität, transmediastinal | 42.85↔ | Plastische Rekonstruktion an einer Ösophagusstenose |
| 42.42.21↔ | Totale Ösophagektomie, mit Wiederherstellung der Kontinuität, thorakoabdominal | 42.87↔ | Sonstiges Transplantat am Ösophagus |
| 42.42.29↔ | Totale Ösophagektomie, mit Wiederherstellung der Kontinuität, sonstiger Zugang | 43.6x.00↔ | Partielle Gastrektomie mit Anastomose zum Duodenum, n.n.bez. |
| 42.42.99↔ | Totale Ösophagektomie, sonstige | 43.6x.10↔ | Pylorusresektion mit Anastomose zum Duodenum |
| 42.51.00↔ | Intrathorakale Ösophagoösophagostomie, n.n.bez. | 43.6x.20↔ | Billroth I |
| 42.51.10↔ | Intrathorakale Ösophagoösophagostomie, Rekonstruktion der Ösophaguspassage bei Atresie und Versorgung einer kongenitalen ösophagotrachealen Fistel | 43.6x.99↔ | Partielle Gastrektomie mit Anastomose zum Duodenum, sonstige |
| 42.51.99↔ | Intrathorakale Ösophagoösophagostomie, sonstige | 43.81↔ | Partielle Gastrektomie mit Dünndamstransposition |
| 42.52↔ | Intrathorakale Ösophagogastrostomie | 43.89.20↔ | Biliopankreatische Diversion des Magens nach Scopinaro, offen chirurgisch |
| 42.53↔ | Intrathorakale Ösophagusanastomose mit Interposition von Dünndarm | 43.89.21↔ | Biliopankreatische Diversion des Magens nach Scopinaro, laparoskopisch |
| 42.54↔ | Sonstige intrathorakale Ösophagoenterostomie | 43.89.30↔ | Biliopankreatische Diversion des Magens mit Duodenal-Switch, offen chirurgisch |
| 42.55↔ | Intrathorakale Ösophagusanastomose mit Interposition von Dickdarm | 43.89.31↔ | Biliopankreatische Diversion des Magens mit Duodenal-Switch, laparoskopisch |
| 42.56↔ | Sonstige intrathorakale Ösophagokolostomie | 43.91↔ | Totale Gastrektomie mit intestinaler Interposition |
| 42.58↔ | Intrathorakale Ösophagusanastomose mit anderer Interposition | 43.99↔ | Sonstige totale Gastrektomie |
| 42.59↔ | Sonstige intrathorakale Ösophagusanastomose | 52.51.10↔ | Proximale Pankreatektomie, pyloruserhaltend |
| 42.61↔ | Prästernale Ösophagoösophagostomie | 52.53↔ | Radikale subtotale Pankreatektomie |
| 42.62↔ | Prästernale Ösophagogastrostomie | 52.6x.00↔ | Totale Pankreatektomie, n.n.bez. |
| 42.63↔ | Prästernale Ösophagusanastomose mit Interposition von Dünndarm | 52.6x.99↔ | Totale Pankreatektomie, sonstige |
| 42.64↔ | Sonstige prästernale Ösophagoenterostomie | 52.7↔ | Radikale Pankreatikoduodenektomie |
| 42.65↔ | Prästernale Ösophagusanastomose mit Interposition von Dickdarm | | |

Prozedur G03-3

| | | | |
|-----------|--|-----------|--|
| 42.40↔ | Ösophagektomie, n.n.bez. | 42.58↔ | Intrathorakale Ösophagusanastomose mit anderer Interposition |
| 42.41.20↔ | Partielle Ösophagektomie mit Wiederherstellung der Kontinuität | 42.59↔ | Sonstige intrathorakale Ösophagusanastomose |
| 42.42.00↔ | Totale Ösophagektomie, n.n.bez. | 42.61↔ | Prästernale Ösophagoösophagostomie |
| 42.42.10↔ | Totale Ösophagektomie, ohne Wiederherstellung der Kontinuität | 42.62↔ | Prästernale Ösophagogastrostomie |
| 42.42.20↔ | Totale Ösophagektomie, mit Wiederherstellung der Kontinuität, transmediastinal | 42.63↔ | Prästernale Ösophagusanastomose mit Interposition von Dünndarm |
| 42.42.21↔ | Totale Ösophagektomie, mit Wiederherstellung der Kontinuität, thorakoabdominal | 42.64↔ | Sonstige prästernale Ösophagoenterostomie |
| 42.42.29↔ | Totale Ösophagektomie, mit Wiederherstellung der Kontinuität, sonstiger Zugang | 42.65↔ | Prästernale Ösophagusanastomose mit Interposition von Dickdarm |
| 42.42.99↔ | Totale Ösophagektomie, sonstige | 42.66↔ | Sonstige prästernale Ösophagokolostomie |
| 42.51.00↔ | Intrathorakale Ösophagoösophagostomie, n.n.bez. | 42.68↔ | Sonstige prästernale Ösophagusanastomose mit Interposition |
| 42.51.10↔ | Intrathorakale Ösophagoösophagostomie, Rekonstruktion der Ösophaguspassage bei Atresie und Versorgung einer kongenitalen ösophagotrachealen Fistel | 42.69↔ | Sonstige prästernale Ösophagusanastomose |
| 42.51.99↔ | Intrathorakale Ösophagoösophagostomie, sonstige | 42.85↔ | Plastische Rekonstruktion an einer Ösophagusstenose |
| 42.52↔ | Intrathorakale Ösophagogastrostomie | 42.87↔ | Sonstiges Transplantat am Ösophagus |
| 42.53↔ | Intrathorakale Ösophagusanastomose mit Interposition von Dünndarm | 43.5↔ | Partielle Gastrektomie mit Anastomose zum Ösophagus |
| 42.54↔ | Sonstige intrathorakale Ösophagoenterostomie | 52.51.00↔ | Proximale Pankreatektomie, n.n.bez. |
| 42.55↔ | Intrathorakale Ösophagusanastomose mit Interposition von Dickdarm | 52.51.10↔ | Proximale Pankreatektomie, pyloruserhaltend |
| 42.56↔ | Sonstige intrathorakale Ösophagokolostomie | 52.51.20↔ | Proximale Pankreatektomie, duodenumhaltend |
| | | 52.51.99↔ | Proximale Pankreatektomie, sonstige |
| | | 52.52↔ | Kaudale Pankreatektomie |
| | | 52.53↔ | Radikale subtotale Pankreatektomie |
| | | 52.59↔ | Sonstige partielle Pankreatektomie |

52.6x.00↔ Totale Pankreatektomie, n.n.bez.
52.6x.99↔ Totale Pankreatektomie, sonstige

52.7↔ Radikale Pankreatikoduodenektomie

ADRG G04**Adhäsioolyse am Peritoneum, Alter < 4 Jahre oder mit äusserst schweren CC oder kleine Eingriffe an Dünn- und Dickdarm mit äusserst schweren CC**

Prozedur in Tabelle G04-1 und PCCL > 3 oder Prozedur in Tabelle G04-2 und (Alter < 4 Jahre oder PCCL > 3)

DRG G04A**Adhäsioolyse am Peritoneum, Alter < 4 Jahre oder mit äusserst schweren CC oder kleine Eingriffe an Dünn- und Dickdarm mit äusserst schweren CC, Alter < 16 Jahre**

Alter < 16 Jahre

DRG G04B**Adhäsioolyse am Peritoneum, Alter < 4 Jahre oder mit äusserst schweren CC oder kleine Eingriffe an Dünn- und Dickdarm mit äusserst schweren CC, Alter > 15 Jahre****Prozedur G04-1**

| | | | |
|-----------|--|-----------|--|
| 42.21↔ | Operative Ösophagoskopie durch Inzision | 46.99.61↔ | Einlegen oder Wechsel einer selbstexpandierenden Prothese am Darm, offen chirurgisch |
| 45.01↔ | Inzision am Duodenum | 46.99.62↔ | Einlegen oder Wechsel einer selbstexpandierenden Prothese am Darm, laparoskopisch |
| 45.02↔ | Sonstige Inzision am Dünndarm | 46.99.71↔ | Entfernen einer Prothese am Darm, offen chirurgisch |
| 45.03↔ | Inzision am Dickdarm | 46.99.72↔ | Entfernen einer Prothese am Darm, laparoskopisch |
| 45.15↔ | Offene Biopsie am Dünndarm | 46.99.80↔ | Durchtrennung der Laddschen Bänder |
| 45.26↔ | Offene Biopsie am Dickdarm | 46.99.91↔ | Sonstige Operationen am Darm, offen chirurgisch |
| 46.50↔ | Verschluss eines intestinalen Stomas, n.n.bez. | 46.99.92↔ | Sonstige Operationen am Darm, laparoskopisch |
| 46.51.00↔ | Verschluss eines Dünndarm-Stomas, n.n.bez. | 48.0↔ | Proktotomie |
| 46.51.10↔ | Verschluss eines doppelläufigen Dünndarm-Stomas | 48.21↔ | Transabdominale Rektosigmoidoskopie |
| 46.51.20↔ | Verschluss eines endständigen Dünndarm-Stomas | 48.25↔ | Offene Biopsie am Rektum |
| 46.51.99↔ | Verschluss eines Dünndarm-Stomas, sonstige | 48.26↔ | Biopsie am Perirektalgewebe |
| 46.52.00↔ | Verschluss einer Kolostomie, n.n.bez. | 48.91↔ | Inzision einer Rektumstriktur |
| 46.52.10↔ | Verschluss einer doppelläufigen Kolostomie | 56.84.00↔ | Verschluss einer anderen Ureterfistel, n.n.bez. |
| 46.52.20↔ | Verschluss einer endständigen Kolostomie | 56.84.10↔ | Verschluss einer Ureter-Darm-Fistel, offen chirurgisch |
| 46.52.99↔ | Verschluss einer Kolostomie, sonstige | 56.84.11↔ | Verschluss einer Ureter-Darm-Fistel, laparoskopisch |
| 46.85.11↔ | Bougierung des Darmes, offen chirurgisch | 56.84.20↔ | Verschluss einer ureterovaginale Fistel, offen chirurgisch |
| 46.85.12↔ | Bougierung des Darmes, laparoskopisch | 56.84.21↔ | Verschluss einer ureterovaginale Fistel, laparoskopisch |
| 46.85.21↔ | Dilatation des Dünndarms, offen chirurgisch | 56.84.22↔ | Verschluss einer ureterovaginale Fistel, vaginal |
| 46.85.22↔ | Dilatation des Dünndarms, laparoskopisch | 56.84.99↔ | Verschluss einer anderen Ureterfistel, sonstige |
| 46.85.31↔ | Dilatation des Dickdarms, offen chirurgisch | 57.83↔ | Verschluss einer vesikointestinalen Fistel |
| 46.85.32↔ | Dilatation des Dickdarms, laparoskopisch | 70.74↔ | Verschluss einer vaginointestinalen Fistel |
| 46.91↔ | Myotomie am Colon sigmoideum | 70.75↔ | Verschluss einer anderen Vaginalfistel |
| 46.92↔ | Myotomie am übrigen Kolon, ausser Sigmoid | 71.72↔ | Verschluss einer Fistel an Vulva oder Perineum |
| 46.99.10↔ | Dekompression des Darmes | | |
| 46.99.51↔ | Einlegen oder Wechsel einer nicht selbstexpandierenden Prothese am Darm, offen chirurgisch | | |
| 46.99.52↔ | Einlegen oder Wechsel einer nicht selbstexpandierenden Prothese am Darm, laparoskopisch | | |

Prozedur G04-2

| | | | |
|--------|--|--------|---|
| 54.51↔ | Laparoskopische Lösung von peritonealen Adhäsionen | 54.59↔ | Sonstige Lösung von peritonealen Adhäsionen |
|--------|--|--------|---|

ADRG G07**Appendektomie bei Peritonitis mit schweren CC oder kleine Eingriffe an Dünn- und Dickdarm ohne äusserst schwere CC**

Prozedur in Tabelle G07-2 und Hauptdiagnose in Tabelle G07-1 und PCCL > 2 oder Prozedur in Tabelle G07-3

DRG G07A**Appendektomie bei Peritonitis mit schweren CC oder kleine Eingriffe an Dünn- und Dickdarm ohne äusserst schwere CC, Alter < 16 Jahre**

Alter < 16 Jahre

DRG G07B**Appendektomie bei Peritonitis mit schweren CC oder kleine Eingriffe an Dünn- und Dickdarm ohne äusserst schwere CC, Alter > 15 Jahre**

Hauptdiagnose G07-1

| | | | |
|--------|--|-------|----------------------|
| K35.2 | Akute Appendizitis m generalisierter Peritonitis | K65.0 | Akute Peritonitis |
| K35.31 | Akute Appendizitis m lok Peritonitis m Perforation od Ruptur | K65.8 | Sonstige Peritonitis |
| K35.32 | Akute Appendizitis m Peritonealabszeß | K65.9 | Peritonitis, nnbez |

Prozedur G07-2

| | | | |
|--------|---|--------|--------------------------------------|
| 47.01↔ | Laparoskopische Appendektomie | 47.2↔ | Drainage eines Appendixabszesses |
| 47.09↔ | Sonstige Appendektomie | 47.91↔ | Appendikostomie |
| 47.11↔ | Laparoskopische inzidente Appendektomie | 47.92↔ | Verschluss einer Appendixfistel |
| 47.19↔ | Sonstige inzidente Appendektomie | 47.99↔ | Sonstige Operationen an der Appendix |

Prozedur G07-3

| | | | |
|-----------|--|-----------|--|
| 42.21↔ | Operative Ösophagoskopie durch Inzision | 46.99.61↔ | Einlegen oder Wechsel einer selbstexpandierenden Prothese am Darm, offen chirurgisch |
| 45.01↔ | Inzision am Duodenum | 46.99.62↔ | Einlegen oder Wechsel einer selbstexpandierenden Prothese am Darm, laparoskopisch |
| 45.02↔ | Sonstige Inzision am Dünndarm | 46.99.71↔ | Entfernen einer Prothese am Darm, offen chirurgisch |
| 45.03↔ | Inzision am Dickdarm | 46.99.72↔ | Entfernen einer Prothese am Darm, laparoskopisch |
| 45.15↔ | Offene Biopsie am Dünndarm | 46.99.80↔ | Durchtrennung der Laddschen Bänder |
| 45.26↔ | Offene Biopsie am Dickdarm | 46.99.91↔ | Sonstige Operationen am Darm, offen chirurgisch |
| 46.50↔ | Verschluss eines intestinalen Stomas, n.n.bez. | 46.99.92↔ | Sonstige Operationen am Darm, laparoskopisch |
| 46.51.00↔ | Verschluss eines Dünndarm-Stomas, n.n.bez. | 48.0↔ | Proktotomie |
| 46.51.10↔ | Verschluss eines doppelläufigen Dünndarm-Stomas | 48.21↔ | Transabdominale Rektosigmoidoskopie |
| 46.51.20↔ | Verschluss eines endständigen Dünndarm-Stomas | 48.25↔ | Offene Biopsie am Rektum |
| 46.51.99↔ | Verschluss eines Dünndarm-Stomas, sonstige | 48.26↔ | Biopsie am Perirektalgewebe |
| 46.52.00↔ | Verschluss einer Kolostomie, n.n.bez. | 48.91↔ | Inzision einer Rektumstriktur |
| 46.52.10↔ | Verschluss einer doppelläufigen Kolostomie | 56.84.00↔ | Verschluss einer anderen Ureterfistel, n.n.bez. |
| 46.52.20↔ | Verschluss einer endständigen Kolostomie | 56.84.10↔ | Verschluss einer Ureter-Darm-Fistel, offen chirurgisch |
| 46.52.99↔ | Verschluss einer Kolostomie, sonstige | 56.84.11↔ | Verschluss einer Ureter-Darm-Fistel, laparoskopisch |
| 46.85.11↔ | Bougierung des Darmes, offen chirurgisch | 56.84.20↔ | Verschluss einer ureterovaginale Fistel, offen chirurgisch |
| 46.85.12↔ | Bougierung des Darmes, laparoskopisch | 56.84.21↔ | Verschluss einer ureterovaginale Fistel, laparoskopisch |
| 46.85.21↔ | Dilatation des Dünndarms, offen chirurgisch | 56.84.22↔ | Verschluss einer ureterovaginale Fistel, vaginal |
| 46.85.22↔ | Dilatation des Dünndarms, laparoskopisch | 56.84.99↔ | Verschluss einer anderen Ureterfistel, sonstige |
| 46.85.31↔ | Dilatation des Dickdarms, offen chirurgisch | 57.83↔ | Verschluss einer vesikointestinalen Fistel |
| 46.85.32↔ | Dilatation des Dickdarms, laparoskopisch | 70.74↔ | Verschluss einer vaginointestinalen Fistel |
| 46.91↔ | Myotomie am Colon sigmoideum | 70.75↔ | Verschluss einer anderen Vaginalfistel |
| 46.92↔ | Myotomie am übrigen Kolon, ausser Sigmoid | 71.72↔ | Verschluss einer Fistel an Vulva oder Perineum |
| 46.99.10↔ | Dekompression des Darmes | | |
| 46.99.51↔ | Einlegen oder Wechsel einer nicht selbstexpandierenden Prothese am Darm, offen chirurgisch | | |
| 46.99.52↔ | Einlegen oder Wechsel einer nicht selbstexpandierenden Prothese am Darm, laparoskopisch | | |

ADRG G08**Komplexe Rekonstruktion der Bauchwand, Alter > 0 Jahre**

Prozedur in Tabelle G08-1 und Alter > 0 Jahre

DRG G08A**Komplexe Rekonstruktion der Bauchwand, Alter > 0 Jahre, mit äusserst schweren CC**

PCCL > 3

DRG G08B**Komplexe Rekonstruktion der Bauchwand, Alter > 0 Jahre, ohne äusserst schwere CC****Prozedur G08-1**

| | | | |
|-----------|---|-----------|--|
| 53.51↔ | Operation einer Narbenhernie | 54.71.10↔ | Versorgung einer Gastroschisis, mit Transplantat oder Prothese |
| 53.61↔ | Operation einer Narbenhernie mit Transplantat oder Prothese | 54.71.99↔ | Versorgung einer Gastroschisis, sonstige |
| 54.71.00↔ | Versorgung einer Gastroschisis, n.n.bez. | | |

ADRG G09**Beidseitige Eingriffe bei Leisten- und Schenkelhernien, Alter > 55 Jahre oder komplexe Herniotomien**

(Mindestens zwei Prozeduren in Tabelle G09-3 oder Beidseitige Prozedur in Tabelle G09-4 oder Prozedur in Tabelle G09-5) und (Diagnose in Tabelle G09-1 oder Hauptdiagnose in Tabelle G09-2 und Nebendiagnose in Tabelle G09-2) und Alter > 55 Jahre

DRG G09Z**Beidseitige Eingriffe bei Leisten- und Schenkelhernien, Alter > 55 Jahre oder komplexe Herniotomien**06
G09**Diagnose G09-1**

| | | | |
|--------|--|--------|--|
| K40.00 | Doppelseitige Hern ing m Einkl oh Gangr, n Rezidivhern bez | K40.21 | Doppelseitige Hern ing oh Einkl/Gangr, Rezidivhernie |
| K40.01 | Doppelseitige Hern ing m Einkl oh Gangr, Rezidivhernie | K41.0 | Doppelseitige Hernia femoralis m Einkl oh Gangrän |
| K40.10 | Doppelseitige Hern ing m Gangr, n Rezidivhern bez | K41.1 | Doppelseitige Hernia femoralis m Gangrän |
| K40.11 | Doppelseitige Hern ing m Gangr, Rezidivhernie | K41.2 | Doppelseitige Hernia femoralis oh Einkl/Gangr |
| K40.20 | Doppelseitige Hern ing oh Einkl/Gangr, n Rezidivhern bez | | |

Hauptdiagnose G09-2

| | | | |
|--------|--|--------|--|
| K40.30 | Hern ing, eins/oh SeitAng, m Einkl oh Gangr, n RezHern bez | K40.91 | Hern ing, eins/oh SeitAng, oh Einkl/Gangr, Rezidivhernie |
| K40.31 | Hern ing, eins/oh SeitAng, m Einkl oh Gangr, Rezidivhernie | K41.3 | Hern fem, eins/oh SeitAng, m Einkl oh Gangrän |
| K40.40 | Hern ing, eins/oh SeitAng, m Gangr, n Rezidivhern bez | K41.4 | Hern fem, eins/oh SeitAng, m Gangrän |
| K40.41 | Hern ing, eins/oh SeitAng, m Gangr, Rezidivhernie | K41.9 | Hern fem, eins/oh SeitAng, oh Einkl/Gangrän |
| K40.90 | Hern ing, eins/oh SeitAng, oh Einkl/Gangr, n RezHern bez | | |

Prozedur G09-3

| | | | |
|--------|---|--------|---|
| 53.00↔ | Einseitige Operation einer Inguinalhernie, n.n.bez. | 53.14↔ | Beidseitige Operation von direkten Inguinalhernien mit Transplantat oder Prothese |
| 53.01↔ | Einseitige Operation einer direkten Inguinalhernie | 53.15↔ | Beidseitige Operation von indirekten Inguinalhernien mit Transplantat oder Prothese |
| 53.02↔ | Einseitige Operation einer indirekten Inguinalhernie | 53.16↔ | Beidseitige Operation von Inguinalhernien, einer direkten und einer indirekten mit Transplantat oder Prothese |
| 53.03↔ | Einseitige Operation einer direkten Inguinalhernie mit Transplantat oder Prothese | 53.17↔ | Beidseitige Operation von Inguinalhernien mit Transplantat oder Prothese, n.n.bez. |
| 53.04↔ | Operation einer indirekten Inguinalhernie mit Transplantat oder Prothese | 53.21↔ | Einseitige Operation einer Femoralhernie mit Transplantat oder Prothese |
| 53.05↔ | Operation einer Inguinalhernie mit Transplantat oder Prothese, n.n.bez. | 53.29↔ | Sonstige einseitige Operation einer Femoralhernie |
| 53.10↔ | Beidseitige Operation von Inguinalhernien, n.n.bez. | 53.31↔ | Beidseitige Operation einer Femoralhernie mit Transplantat oder Prothese |
| 53.11↔ | Beidseitige Operation von direkten Inguinalhernien | 53.39↔ | Sonstige beidseitige Operation einer Femoralhernie |
| 53.12↔ | Beidseitige Operation von indirekten Inguinalhernien | | |
| 53.13↔ | Beidseitige Operation von Inguinalhernien, einer direkten und einer indirekten | | |

Prozedur G09-4

| | | | |
|--------|---|--------|---|
| 53.01↔ | Einseitige Operation einer direkten Inguinalhernie | 53.15↔ | Beidseitige Operation von indirekten Inguinalhernien mit Transplantat oder Prothese |
| 53.02↔ | Einseitige Operation einer indirekten Inguinalhernie | 53.16↔ | Beidseitige Operation von Inguinalhernien, einer direkten und einer indirekten mit Transplantat oder Prothese |
| 53.03↔ | Einseitige Operation einer direkten Inguinalhernie mit Transplantat oder Prothese | 53.17↔ | Beidseitige Operation von Inguinalhernien mit Transplantat oder Prothese, n.n.bez. |
| 53.04↔ | Operation einer indirekten Inguinalhernie mit Transplantat oder Prothese | 53.21↔ | Einseitige Operation einer Femoralhernie mit Transplantat oder Prothese |
| 53.05↔ | Operation einer Inguinalhernie mit Transplantat oder Prothese, n.n.bez. | 53.29↔ | Sonstige einseitige Operation einer Femoralhernie |
| 53.11↔ | Beidseitige Operation von direkten Inguinalhernien | 53.31↔ | Beidseitige Operation einer Femoralhernie mit Transplantat oder Prothese |
| 53.12↔ | Beidseitige Operation von indirekten Inguinalhernien | 53.39↔ | Sonstige beidseitige Operation einer Femoralhernie |
| 53.13↔ | Beidseitige Operation von Inguinalhernien, einer direkten und einer indirekten | | |
| 53.14↔ | Beidseitige Operation von direkten Inguinalhernien mit Transplantat oder Prothese | | |

Prozedur G09-5

| | | | |
|--------|---|--------|---|
| 53.10↔ | Beidseitige Operation von Inguinalhernien, n.n.bez. | 53.15↔ | Beidseitige Operation von indirekten Inguinalhernien mit Transplantat oder Prothese |
| 53.11↔ | Beidseitige Operation von direkten Inguinalhernien | 53.16↔ | Beidseitige Operation von Inguinalhernien, einer direkten und einer indirekten mit Transplantat oder Prothese |
| 53.12↔ | Beidseitige Operation von indirekten Inguinalhernien | | |
| 53.13↔ | Beidseitige Operation von Inguinalhernien, einer direkten und einer indirekten | | |
| 53.14↔ | Beidseitige Operation von direkten Inguinalhernien mit Transplantat oder Prothese | | |

| | | | |
|--------|--|--------|--|
| 53.17↔ | Beidseitige Operation von Inguinalhernien mit Transplantat oder Prothese, n.n.bez. | 53.39↔ | Sonstige beidseitige Operation einer Femoralhernie |
| 53.31↔ | Beidseitige Operation einer Femoralhernie mit Transplantat oder Prothese | | |

ADRG G10**Bestimmte Eingriffe an hepatobiliärem System, Pankreas, Milz oder Peritoneum mit bösartiger Neubildung**

Prozedur in Tabelle G10-2 oder Prozedur in Tabelle G10-3 und Definition der DRG (G12A oder Hauptdiagnose in Tabelle G10-1 und Prozedur in Tabelle G10-4

DRG G10Z**Bestimmte Eingriffe an hepatobiliärem System, Pankreas, Milz oder Peritoneum mit bösartiger Neubildung****Hauptdiagnose G10-1**

| | | | |
|-------|--|-------|--|
| C48.0 | Bösartige Neubildung: Retroperitoneum | C48.2 | Bösartige Neubildung: Peritoneum, nicht näher bezeichnet |
| C48.1 | Bösartige Neubildung: nbez Teile des Peritoneums | C48.8 | BNB: Retroperitoneum u Peritoneum, mehr Teilber überlapp |

Prozedur G10-2

| | | | |
|-----------|--|-----------|--|
| 50.21↔ | Marsupialisation einer Leberläsion | 51.99.20↔ | Sonstige Operation an den Gallenwegen, Einlage oder Wechsel eines nicht selbstexpandierenden Stents (Prothese), offen chirurgisch |
| 50.22.00↔ | Partielle Hepatektomie, n.n.bez. | 51.99.21↔ | Sonstige Operation an den Gallenwegen, Einlage oder Wechsel von mehreren nicht selbstexpandierenden Stents (Prothesen), offen chirurgisch |
| 50.22.10↔ | Partielle Hepatektomie, Perkutane partielle Hepatektomie (lokale Exzision, Endozystenresektion, Keilresektion) | 51.99.30↔ | Sonstige Operation an den Gallenwegen, Einlage oder Wechsel eines nicht selbstexpandierenden Stents (Prothese), laparoskopisch |
| 50.22.20↔ | Partielle Hepatektomie, Endozystenresektion, offen chirurgisch | 51.99.31↔ | Sonstige Operation an den Gallenwegen, Einlage oder Wechsel von mehreren nicht selbstexpandierenden Stents (Prothesen), laparoskopisch |
| 50.22.21↔ | Partielle Hepatektomie, Endozystenresektion, laparoskopisch | 51.99.40↔ | Sonstige Operation an den Gallenwegen, Einlage oder Wechsel eines selbstexpandierenden Stents (Prothese), offen chirurgisch |
| 50.22.30↔ | Partielle Hepatektomie, Keilresektion, offen chirurgisch | 51.99.41↔ | Sonstige Operation an den Gallenwegen, Einlage oder Wechsel von zwei selbstexpandierenden Stents (Prothesen), offen chirurgisch |
| 50.22.31↔ | Partielle Hepatektomie, Keilresektion, laparoskopisch | 51.99.42↔ | Sonstige Operation an den Gallenwegen, Einlage oder Wechsel von drei selbstexpandierenden Stents (Prothesen), offen chirurgisch |
| 50.22.40↔ | Partielle Hepatektomie, Resektion eines Lebersegments | 51.99.43↔ | Sonstige Operation an den Gallenwegen, Einlage oder Wechsel von vier selbstexpandierenden Stents (Prothesen), offen chirurgisch |
| 50.22.41↔ | Partielle Hepatektomie, Resektion mehrerer nicht zusammenhängender Lebersegmente | 51.99.44↔ | Sonstige Operation an den Gallenwegen, Einlage oder Wechsel von fünf selbstexpandierenden Stents (Prothesen), offen chirurgisch |
| 50.22.42↔ | Partielle Hepatektomie, Partielle Hepatektomie zur Transplantation | 51.99.45↔ | Sonstige Operation an den Gallenwegen, Einlage oder Wechsel von sechs oder mehr selbstexpandierenden Stents (Prothesen), offen chirurgisch |
| 50.22.99↔ | Partielle Hepatektomie, sonstige | 51.99.50↔ | Sonstige Operation an den Gallenwegen, Einlage oder Wechsel eines selbstexpandierenden Stents (Prothese), laparoskopisch |
| 50.23↔ | Offene Exzision von Läsion oder Gewebe an der Leber | 51.99.51↔ | Sonstige Operation an den Gallenwegen, Einlage oder Wechsel von zwei selbstexpandierenden Stents (Prothesen), laparoskopisch |
| 50.25↔ | Laparoskopische Exzision von Läsion oder Gewebe an der Leber | 51.99.52↔ | Sonstige Operation an den Gallenwegen, Einlage oder Wechsel von drei selbstexpandierenden Stents (Prothesen), laparoskopisch |
| 50.3x.00↔ | Lobektomie der Leber, n.n.bez. | 51.99.53↔ | Sonstige Operation an den Gallenwegen, Einlage oder Wechsel von vier selbstexpandierenden Stents (Prothesen), laparoskopisch |
| 50.3x.01↔ | Lobektomie, Hemihepatektomie, Resektion mehrerer Lebersegmente, ausser zur Transplantation | 51.99.54↔ | Sonstige Operation an den Gallenwegen, Einlage oder Wechsel von fünf selbstexpandierenden Stents (Prothesen), laparoskopisch |
| 50.3x.08↔ | Segmentresektion, sonstige oder n.n.bez. anatomische Leberresektion, ausser zur Transplantation | 51.99.55↔ | Sonstige Operation an den Gallenwegen, Einlage oder Wechsel von sechs oder mehr selbstexpandierenden Stents (Prothesen), laparoskopisch |
| 50.3x.11↔ | Lobektomie, Hemihepatektomie, Resektion mehrerer Lebersegmente, zur Lebendorganspende | 52.01.12↔ | Transgastrale Drainage einer Pankreaszyste, offen chirurgisch |
| 50.3x.18↔ | Sonstige oder n.n.bez. anatomische Leberresektion, zur Transplantation | 52.01.13↔ | Transgastrale Drainage einer Pankreaszyste, laparoskopisch |
| 50.4x.00↔ | Totale Hepatektomie, n.n.bez. | 52.01.22↔ | Transduodenale Drainage einer Pankreaszyste, offen chirurgisch |
| 50.4x.99↔ | Totale Hepatektomie, sonstige | | |
| 51.31↔ | Anastomose zwischen Gallenblase und hepatischen Gängen | | |
| 51.32↔ | Anastomose zwischen Gallenblase und Darm | | |
| 51.33↔ | Anastomose zwischen Gallenblase und Pankreas | | |
| 51.34↔ | Anastomose zwischen Gallenblase und Magen | | |
| 51.35↔ | Sonstige Anastomose der Gallenblase | | |
| 51.36↔ | Choledochoenterostomie | | |
| 51.37↔ | Anastomose zwischen Ductus hepaticus und Gastrointestinaltrakt | | |
| 51.39↔ | Sonstige Gallenganganastomose | | |
| 51.43↔ | Einsetzen eines choledochohepatischen Katheters zur Dekompression | | |
| 51.69↔ | Exzision eines anderen Gallengangs | | |
| 51.71↔ | Einfache Naht am Ductus choledochus | | |
| 51.72↔ | Choledochoplastik | | |
| 51.79↔ | Plastische Rekonstruktion anderer Gallenwege | | |
| 51.94↔ | Revision einer Gallenwegsanastomose | | |
| 51.95.20↔ | Entfernen einer Endoprothese aus dem Gallengang, offen chirurgisch | | |
| 51.95.21↔ | Entfernen einer Endoprothese aus dem Gallengang, laparoskopisch | | |

| | | | |
|-----------|---|-----------|--|
| 52.01.23↔ | Transduodenale Drainage einer Pankreaszyste, laparoskopisch | 52.95.40↔ | Einlage oder Wechsel eines nicht selbstexpandierenden Stents (Prothese) in den Pankreasgang, offen chirurgisch |
| 52.3↔ | Marsupialisation einer Pankreaszyste | 52.95.41↔ | Einlage oder Wechsel eines nicht selbstexpandierenden Stents (Prothese) in den Pankreasgang, laparoskopisch |
| 52.4↔ | Interne Drainage einer Pankreaszyste | 52.95.50↔ | Einlage oder Wechsel eines selbstexpandierenden Stents (Prothese) in den Pankreasgang, offen chirurgisch |
| 52.51.00↔ | Proximale Pankreatektomie, n.n.bez. | 52.95.51↔ | Einlage oder Wechsel eines selbstexpandierenden Stents (Prothese) in den Pankreasgang, laparoskopisch |
| 52.51.10↔ | Proximale Pankreatektomie, pyloruserhaltend | 52.95.60↔ | Plastische Rekonstruktion des Ductus pancreaticus, laparoskopisch |
| 52.51.20↔ | Proximale Pankreatektomie, duodenumerhaltend | 52.95.70↔ | Plastische Rekonstruktion des Pankreas |
| 52.51.99↔ | Proximale Pankreatektomie, sonstige | 52.95.90↔ | Sonstige endoskopische Operation am Pankreas |
| 52.52↔ | Kaudale Pankreatektomie | 52.95.99↔ | Sonstige Operation am Pankreas, sonstige |
| 52.59↔ | Sonstige partielle Pankreatektomie | 52.96↔ | Anastomose des Pankreas |
| 52.6x.00↔ | Totale Pankreatektomie, n.n.bez. | 52.99.00↔ | Sonstige offene Operation am Pankreas, n.n.bez. |
| 52.6x.99↔ | Totale Pankreatektomie, sonstige | 52.99.10↔ | Sonstige offene Operation am Pankreas, Dilatation des Ductus pancreaticus |
| 52.92↔ | Sondierung des Ductus pancreaticus | 52.99.20↔ | Sonstige offene Operation am Pankreas, Plastische Rekonstruktion des Ductus pancreaticus |
| 52.95.00↔ | Sonstige Operation am Pankreas, n.n.bez. | 52.99.99↔ | Sonstige offene Operation am Pankreas, sonstige |
| 52.95.10↔ | Extraktion von Stein(en) aus dem Ductus pancreaticus, offen chirurgisch | | |
| 52.95.11↔ | Extraktion von Stein(en) aus dem Ductus pancreaticus, laparoskopisch | | |
| 52.95.20↔ | Dilatation des Ductus pancreaticus, laparoskopisch | | |
| 52.95.30↔ | Einlage einer Drainage in den Pankreasgang, offen chirurgisch | | |
| 52.95.31↔ | Einlage einer Drainage in den Pankreasgang, laparoskopisch | | |

Prozedur G10-3

| | | | |
|-----------|---|--------|--|
| 41.42.00↔ | Exzision oder Destruktion von Läsion oder Gewebe der Milz, n.n.bez. | 41.43↔ | Partielle Splenektomie |
| 41.42.10↔ | Exzision von Läsion oder Gewebe der Milz | 41.5↔ | Totale Splenektomie |
| 41.42.20↔ | Destruktion von Läsion oder Gewebe der Milz | 57.83↔ | Verschluss einer vesikointestinalen Fistel |
| 41.42.99↔ | Exzision oder Destruktion von Läsion oder Gewebe der Milz, sonstige | | |

Prozedur G10-4

| | | | |
|-----------|--|-----------|--|
| 54.4x.00↔ | Exzision oder Destruktion von Peritonealgewebe, n.n.bez. | 54.4x.12↔ | Exzision von Omentum |
| 54.4x.10↔ | Exzision von Appendices epiploicae | 54.4x.99↔ | Exzision oder Destruktion von Peritonealgewebe, sonstige |
| 54.4x.11↔ | Exzision von Mesenterium | | |

ADRG G11**Pyloromyotomie oder Anoproktoplastik und Rekonstruktion von Anus und Sphinkter**

Mindestens eine Prozedur in Tabelle G11-1

DRG G11A**Pyloromyotomie oder Anoproktoplastik und Rekonstruktion von Anus und Sphinkter, Alter < 10 Jahre**

Alter < 10 Jahre

DRG G11B**Pyloromyotomie oder Anoproktoplastik und Rekonstruktion von Anus und Sphinkter mit aufwändigem Eingriff, Alter > 9 Jahre**

Prozedur in Tabelle G11-2

DRG G11C**Pyloromyotomie oder Anoproktoplastik und Rekonstruktion von Anus und Sphinkter, Alter > 9 Jahre****Prozedur G11-1**

| | | | |
|-----------|---|-----------|---|
| 04.92.00↔ | Implantation oder Ersetzen der Elektrode(n) eines peripheren Neurostimulators, n.n.bez. | 04.92.30↔ | Implantation oder Ersetzen der Elektrode(n) eines permanenten peripheren Neurostimulators, Plattenelektrode, Einzelelektrodensystems, offen chirurgisch |
| 04.92.10↔ | Implantation oder Ersetzen der Elektrode(n) eines temporären peripheren Neurostimulators, Einzelelektrodensystems, Teststimulation | 04.92.31↔ | Implantation oder Ersetzen der Elektrode(n) eines permanenten peripheren Neurostimulators, Plattenelektrode, Mehrelektrodensystems, offen chirurgisch |
| 04.92.11↔ | Implantation oder Ersetzen der Elektrode(n) eines temporären peripheren Neurostimulators, Mehrelektrodensystems, Teststimulation | 04.92.40↔ | Implantation oder Ersetzen einer Vagusnervstimulationselektrode |
| 04.92.20↔ | Implantation oder Ersetzen der Elektrode(n) eines permanenten peripheren Neurostimulators, Stabelektrode, Einzelelektrodensystems, perkutan | 04.92.99↔ | Implantation oder Ersetzen der Elektrode(n) eines peripheren Neurostimulators, sonstige |
| 04.92.21↔ | Implantation oder Ersetzen der Elektrode(n) eines permanenten peripheren Neurostimulators, Stabelektrode, Mehrelektrodensystems, perkutan | 43.3↔ | Pyloromyotomie |
| | | 48.92↔ | Anorektale Myektomie |
| | | 49.71↔ | Naht einer Verletzung am Anus |

| | | | |
|-----------|--|-----------|--|
| 49.72↔ | Cerclage am Anus | 49.79.13↔ | Abdominoperineale oder sakroabdominoperineale Durchzugsoperation |
| 49.75↔ | Implantation oder Revision eines künstlichen Analsphinkters | 49.79.14↔ | Anoproktoplastik |
| 49.76↔ | Entfernen eines künstlichen Analsphinkters | 49.79.15↔ | Sonstige plastische Rekonstruktion bei anorektalen Anomalien |
| 49.79.00↔ | Sonstige Rekonstruktion am Analsphinkter, n.n.bez. | 49.79.99↔ | Sonstige Rekonstruktion am Analsphinkter, sonstige |
| 49.79.10↔ | Anteriore Anorektoplastik | 83.92↔ | Einsetzen oder Ersetzen eines Skelettmuskelstimulators |
| 49.79.11↔ | Posteriore sagittale Anorektoplastik | | |
| 49.79.12↔ | Erweiterte posteriore sagittale Anorektoplastik mit Eingriffen an Nachbarorganen | | |

Prozedur G11-2

| | | | |
|-----------|---|-----------|---|
| 04.92.00↔ | Implantation oder Ersetzen der Elektrode(n) eines peripheren Neurostimulators, n.n.bez. | 04.92.31↔ | Implantation oder Ersetzen der Elektrode(n) eines permanenten peripheren Neurostimulators, Plattenelektrode, Mehrelektrodensystems, offen chirurgisch |
| 04.92.10↔ | Implantation oder Ersetzen der Elektrode(n) eines temporären peripheren Neurostimulators, Einzelelektrodensystems, Teststimulation | 04.92.40↔ | Implantation oder Ersetzen einer Vagusnervstimulationselektrode |
| 04.92.11↔ | Implantation oder Ersetzen der Elektrode(n) eines temporären peripheren Neurostimulators, Mehrelektrodensystems, Teststimulation | 04.92.99↔ | Implantation oder Ersetzen der Elektrode(n) eines peripheren Neurostimulators, sonstige |
| 04.92.20↔ | Implantation oder Ersetzen der Elektrode(n) eines permanenten peripheren Neurostimulators, Stabelektrode, Einzelelektrodensystems, perkutan | 48.92↔ | Anorektale Myektomie |
| 04.92.21↔ | Implantation oder Ersetzen der Elektrode(n) eines permanenten peripheren Neurostimulators, Stabelektrode, Mehrelektrodensystems, perkutan | 49.71↔ | Naht einer Verletzung am Anus |
| 04.92.30↔ | Implantation oder Ersetzen der Elektrode(n) eines permanenten peripheren Neurostimulators, Plattenelektrode, Einzelelektrodensystems, offen chirurgisch | 49.72↔ | Cerclage am Anus |
| | | 49.75↔ | Implantation oder Revision eines künstlichen Analsphinkters |
| | | 49.76↔ | Entfernen eines künstlichen Analsphinkters |
| | | 83.92↔ | Einsetzen oder Ersetzen eines Skelettmuskelstimulators |

ADRG G12**Andere OR-Prozeduren an den Verdauungsorganen**

Mindestens eine Prozedur in Tabelle G12-1

DRG G12A**Andere OR-Prozeduren an den Verdauungsorganen mit komplexer OR-Prozedur und äusserst schweren CC oder bestimmte Prozedur mit HIPEC**

Prozedur in Tabelle G12-2 und PCCL > 3 oder Prozedur in Tabelle G12-3 und Prozedur in Tabelle G12-4

DRG G12B**Andere OR-Prozeduren an den Verdauungsorganen mit mässig komplexer OR-Prozedur**

Mindestens eine Prozedur in Tabelle G12-5 oder Prozedur in Tabelle G12-6 und PCCL > 3

DRG G12C**Andere OR-Prozeduren an den Verdauungsorganen****Prozedur G12-1**

| | | | |
|-----------|---|-----------|---|
| 00.63↔ | Perkutanes Einsetzen von Stent(s) an A. carotis | 34.03↔ | Wiedereröffnung einer kürzlichen Thorakotomie |
| 00.64↔ | Perkutanes Einsetzen von Stent(s) an sonstigen präzerebralen (extrakraniellen) Arterien | 38.06.00↔ | Inzision von abdominalen Arterien, n.n.bez. |
| 00.65.00↔ | Perkutanes Einsetzen von sonstigem(n) intrakraniellen vaskulären Stent(s), n.n.bez. | 38.06.10↔ | Inzision von viszeralen Arterien, n.n.bez. |
| 00.65.11↔ | Perkutanes transluminale Einsetzen von intrakraniellen vaskulären Mikrostents | 38.06.11↔ | Inzision des Truncus coeliacus |
| 00.65.99↔ | Perkutanes Einsetzen von sonstigem(n) intrakraniellen vaskulären Stent(s), sonstige | 38.06.12↔ | Inzision der A. gastrica |
| 00.67.00↔ | Perkutanes Einsetzen von zentralen Gefässstent(s), n.n.bez. | 38.06.13↔ | Inzision der A. hepatica |
| 00.67.10↔ | Perkutanes Einsetzen von Gefässstent(s) in die V. cava | 38.06.14↔ | Inzision der A. lienalis |
| 00.67.20↔ | Perkutanes Einsetzen von Gefässstent(s) in die V. porta | 38.06.15↔ | Inzision der A. renalis |
| 00.67.99↔ | Perkutanes Einsetzen von zentralen Gefässstent(s), sonstige | 38.06.16↔ | Inzision der A. mesenterialis |
| 29.31↔ | Krikopharyngeale Myotomie | 38.06.17↔ | Inzision der A. lumbalis |
| 29.32.00↔ | Pharyngeale Divertikulektomie, n.n.bez. | 38.06.18↔ | Inzision der A. iliaca |
| 29.32.10↔ | Endoskopisches Diverticulostomie eines Zenker-Divertikels | 38.06.19↔ | Inzision von viszeralen Arterien, sonstige |
| 29.32.11↔ | Divertikulektomie eines Zenker-Divertikels | 38.06.99↔ | Inzision von abdominalen Arterien, sonstige |
| 29.32.99↔ | Pharyngeale Divertikulektomie, sonstige | 38.07.00↔ | Inzision von abdominalen Venen, n.n.bez. |
| 29.39↔ | Sonstige Exzision oder Destruktion von Läsion oder Gewebe am Pharynx | 38.07.10↔ | Inzision von tiefen abdominalen Venen, n.n.bez. |
| 29.99↔ | Sonstige Operation am Pharynx | 38.07.11↔ | Inzision der V. cava inferior |
| 33.33↔ | Pneumoperitoneum für Lungenkollaps | 38.07.12↔ | Inzision der V. iliaca |
| | | 38.07.19↔ | Inzision von tiefen abdominalen Venen, sonstige |
| | | 38.07.99↔ | Inzision von abdominalen Venen, sonstige |
| | | 38.14.00↔ | Endarterektomie der Aorta, n.n.bez. |
| | | 38.14.10↔ | Endarterektomie von Aorta ascendens und Aortenbogen |

| | | | |
|-----------|---|-----------|--|
| 38.14.20↔ | Endarterektomie der Aorta descendens | 38.86.14↔ | Sonstiger chirurgischer Verschluss der A. lienalis |
| 38.14.30↔ | Endarterektomie der Aorta abdominalis | 38.86.15↔ | Sonstiger chirurgischer Verschluss der A. renalis |
| 38.14.99↔ | Endarterektomie der Aorta, sonstige | 38.86.16↔ | Sonstiger chirurgischer Verschluss der A. mesenterialis |
| 38.16.00↔ | Endarterektomie von abdominalen Arterien, n.n.bez. | 38.86.17↔ | Sonstiger chirurgischer Verschluss der A. iliaca |
| 38.16.10↔ | Endarterektomie von viszerale Arterien, n.n.bez. | 38.86.19↔ | Sonstiger chirurgischer Verschluss von viszerale Arterien, sonstige |
| 38.16.11↔ | Endarterektomie des Truncus coeliacus | 38.86.99↔ | Sonstiger chirurgischer Verschluss von abdominalen Arterien, sonstige |
| 38.16.12↔ | Endarterektomie der A. gastrica | 38.87.00↔ | Sonstiger chirurgischer Verschluss von abdominalen Venen, n.n.bez. |
| 38.16.13↔ | Endarterektomie der A. hepatica | 38.87.10↔ | Sonstiger chirurgischer Verschluss von tiefen abdominalen Venen, n.n.bez. |
| 38.16.14↔ | Endarterektomie der A. lienalis | 38.87.11↔ | Sonstiger chirurgischer Verschluss der V. cava inferior |
| 38.16.15↔ | Endarterektomie der A. renalis | 38.87.12↔ | Sonstiger chirurgischer Verschluss der V. iliaca communis und V. iliaca interna |
| 38.16.16↔ | Endarterektomie der A. mesenterialis | 38.87.19↔ | Sonstiger chirurgischer Verschluss von tiefen abdominalen Venen, sonstige |
| 38.16.17↔ | Endarterektomie der A. lumbalis | 38.87.99↔ | Sonstiger chirurgischer Verschluss von abdominalen Venen, sonstige |
| 38.16.18↔ | Endarterektomie der A. iliaca | 39.26.00↔ | Sonstiger intra-abdominaler Gefäss-Shunt oder -Bypass, n.n.bez. |
| 38.16.19↔ | Endarterektomie von viszerale Arterien, sonstige | 39.26.10↔ | Sonstiger intra-abdominaler Gefäss-Shunt oder -Bypass, Viszeralarterien |
| 38.16.99↔ | Endarterektomie von abdominalen Arterien, sonstige | 39.26.11↔ | Sonstiger intra-abdominaler Gefäss-Shunt oder -Bypass, Aorta |
| 38.34.00↔ | Resektion der Aorta mit Anastomose, n.n.bez. | 39.26.12↔ | Sonstiger intra-abdominaler Gefäss-Shunt oder -Bypass, A. renalis |
| 38.34.10↔ | Resektion der Aorta ascendens und des Aortenbogens mit Anastomose | 39.26.19↔ | Sonstiger intra-abdominaler Gefäss-Shunt oder -Bypass, sonstige Viszeralarterien |
| 38.34.20↔ | Resektion der Aorta descendens mit Anastomose | 39.26.99↔ | Sonstiger intra-abdominaler Gefäss-Shunt oder -Bypass, sonstige |
| 38.34.30↔ | Resektion der Aorta abdominalis mit Anastomose | 39.31.00↔ | Naht einer Arterie, n.n.bez. |
| 38.34.99↔ | Resektion der Aorta mit Anastomose, sonstige | 39.31.10↔ | Naht einer Arterie an Kopf und Hals, n.n.bez. |
| 38.37.00↔ | Resektion von abdominalen Venen mit Anastomose, n.n.bez. | 39.31.11↔ | Naht einer intrakraniellen Arterie |
| 38.37.10↔ | Resektion von tiefen abdominalen Venen mit Anastomose, n.n.bez. | 39.31.19↔ | Naht einer Arterie an Kopf und Hals, sonstige |
| 38.37.11↔ | Resektion der V. cava inferior mit Anastomose | 39.31.20↔ | Naht einer Arterie des Oberarms, n.n.bez. |
| 38.37.12↔ | Resektion der V.iliaca mit Anastomose | 39.31.21↔ | Naht der A. axillaris |
| 38.37.19↔ | Resektion von tiefen abdominalen Venen mit Anastomose, sonstige | 39.31.22↔ | Naht der A. brachialis |
| 38.37.99↔ | Resektion von abdominalen Venen mit Anastomose, sonstige | 39.31.29↔ | Naht einer Arterie des Oberarms, sonstige |
| 38.44.00↔ | Resektion der Aorta abdominalis mit Ersatz, n.n.bez. | 39.31.30↔ | Naht einer Arterie des Unterarms |
| 38.44.10↔ | Resektion der Aorta abdominalis, suprarenal mit Ersatz | 39.31.40↔ | Naht einer Arterie der Hand |
| 38.44.11↔ | Resektion der Aorta abdominalis, infrarenal mit Ersatz | 39.31.50↔ | Naht einer Arterie der unteren Extremität |
| 38.44.12↔ | Resektion der Aorta abdominalis, juxtarenal mit Ersatz | 39.31.60↔ | Naht der Aorta, n.n.bez. |
| 38.44.99↔ | Resektion der Aorta abdominalis mit Ersatz, sonstige | 39.31.61↔ | Naht der thorakalen Aorta |
| 38.46↔ | Resektion von abdominalen Arterien mit Ersatz | 39.31.62↔ | Naht der abdominalen Aorta |
| 38.47.00↔ | Resektion von abdominalen Venen mit Ersatz, n.n.bez. | 39.31.69↔ | Naht der Aorta, sonstige |
| 38.47.10↔ | Resektion von tiefen abdominalen Venen mit Ersatz, n.n.bez. | 39.31.70↔ | Naht von sonstigen thorakalen Arterien, n.n.bez. |
| 38.47.11↔ | Resektion der V. cava inferior mit Ersatz | 39.31.71↔ | Naht der A. pulmonalis |
| 38.47.12↔ | Resektion der V. iliaca mit Ersatz | 39.31.72↔ | Naht des Truncus brachiocephalicus |
| 38.47.19↔ | Resektion von tiefen abdominalen Venen mit Ersatz, sonstige | 39.31.73↔ | Naht der A. subclavia |
| 38.47.99↔ | Resektion von abdominalen Venen mit Ersatz, sonstige | 39.31.79↔ | Naht von thorakalen Arterien, sonstige |
| 38.64.00↔ | Sonstige Exzision der Aorta, n.n.bez. | 39.31.80↔ | Naht von abdominalen Arterien, n.n.bez. |
| 38.64.10↔ | Sonstige Exzision der thorakalen Aorta | 39.31.81↔ | Naht des Truncus coeliacus |
| 38.64.20↔ | Sonstige Exzision der Aorta abdominalis | 39.31.82↔ | Naht der A. gastrica |
| 38.64.99↔ | Sonstige Exzision der Aorta, sonstige | 39.31.83↔ | Naht der A. hepatica |
| 38.66.00↔ | Sonstige Exzision von abdominalen Arterien, n.n.bez. | 39.31.84↔ | Naht der A. lienalis |
| 38.66.10↔ | Sonstige Exzision von viszerale Arterien, n.n.bez. | 39.31.85↔ | Naht der A. renalis |
| 38.66.11↔ | Sonstige Exzision des Truncus coeliacus | 39.31.86↔ | Naht der A. mesenterialis |
| 38.66.12↔ | Sonstige Exzision der A. gastrica | 39.31.87↔ | Naht der A. lumbalis |
| 38.66.13↔ | Sonstige Exzision der A. hepatica | 39.31.88↔ | Naht der A. iliaca |
| 38.66.14↔ | Sonstige Exzision der A. lienalis | 39.31.89↔ | Naht von abdominalen Arterien, sonstige |
| 38.66.15↔ | Sonstige Exzision der A. renalis | 39.31.99↔ | Naht einer Arterie, sonstige |
| 38.66.16↔ | Sonstige Exzision der A. mesenterialis | 39.42↔ | Revision eines arteriovenösen Shunts zur Hämodialyse |
| 38.66.17↔ | Sonstige Exzision der A. lumbalis | 39.49.00↔ | Sonstige Revision nach vaskulärem Eingriff, n.n.bez. |
| 38.66.18↔ | Sonstige Exzision der A. iliaca | 39.49.10↔ | Revision einer Gefäßanastomose |
| 38.66.19↔ | Sonstige Exzision viszerale Arterien, sonstige | 39.49.20↔ | Revision eines vaskulären Implantates |
| 38.66.99↔ | Sonstige Exzision abdominalen Arterien, sonstige | 39.49.21↔ | Wechsel eines vaskulären Implantates |
| 38.67.00↔ | Sonstige Exzision von abdominalen Venen, n.n.bez. | 39.49.22↔ | Entfernung eines vaskulären Implantates |
| 38.67.10↔ | Sonstige Exzision von tiefen abdominalen Venen, n.n.bez. | 39.49.30↔ | Ersatz eines kardialen Conduit |
| 38.67.11↔ | Sonstige Exzision der V. cava inferior | 39.49.99↔ | Sonstige Revision nach vaskulärem Eingriff, sonstige |
| 38.67.12↔ | Sonstige Exzision der V. iliaca | 39.50.00↔ | Angioplastik oder Atherektomie an sonstigem(n) Nicht-Herzkranzgefäss(en), n.n.bez. |
| 38.67.19↔ | Sonstige Exzision von tiefen abdominalen Venen, sonstige | | |
| 38.67.99↔ | Sonstige Exzision von abdominalen Venen, sonstige | | |
| 38.86.00↔ | Sonstiger chirurgischer Verschluss von abdominalen Arterien, n.n.bez. | | |
| 38.86.10↔ | Sonstiger chirurgischer Verschluss von viszerale Arterien, n.n.bez. | | |
| 38.86.11↔ | Sonstiger chirurgischer Verschluss des Truncus coeliacus | | |
| 38.86.12↔ | Sonstiger chirurgischer Verschluss der A. gastrica | | |
| 38.86.13↔ | Sonstiger chirurgischer Verschluss der A. hepatica | | |

| | | | |
|-----------|--|-----------|--|
| 39.50.10↔ | Angioplastik oder Atherektomie an sonstigem(n) Nicht-Herzkranzgefäss(en) mit Ballon, n.n.bez. | 39.59.66↔ | Sonstige plastische Rekonstruktion der A. renalis |
| 39.50.11↔ | Angioplastik oder Atherektomie an sonstigem(n) Nicht-Herzkranzgefäss(en) mit einfacher Ballon | 39.59.67↔ | Sonstige plastische Rekonstruktion der A. mesenterica |
| 39.50.12↔ | Angioplastik oder Atherektomie an sonstigem(n) Nicht-Herzkranzgefäss(en) mit cutting Ballon | 39.59.68↔ | Sonstige plastische Rekonstruktion der A. iliaca |
| 39.50.13↔ | Angioplastik oder Atherektomie an sonstigem(n) Nicht-Herzkranzgefäss(en) mit Kryoplastie-Ballon | 39.59.69↔ | Sonstige plastische Rekonstruktion von abdominalen Arterien, sonstige |
| 39.50.14↔ | Angioplastik oder Atherektomie an sonstigem(n) Nicht-Herzkranzgefäss(en) mit Drug eluting Ballon | 39.59.70↔ | Sonstige plastische Rekonstruktion von abdominalen Venen, n.n.bez. |
| 39.50.19↔ | Angioplastik oder Atherektomie an sonstigem(n) Nicht-Herzkranzgefäss(en) mit sonstiger Ballon | 39.59.71↔ | Sonstige plastische Rekonstruktion der V. cava inferior |
| 39.50.20↔ | Angioplastik Blade- Laserangioplastie an sonstigem(n) Nicht-Herzkranzgefäss(en) | 39.59.72↔ | Sonstige plastische Rekonstruktion der V. iliaca |
| 39.50.21↔ | Angioplastik Thrombektomie an sonstigem(n) Nicht-Herzkranzgefäss(en) | 39.59.79↔ | Sonstige plastische Rekonstruktion von abdominalen Venen, sonstige |
| 39.50.99↔ | Angioplastik oder Atherektomie an sonstigem(n) Nicht-Herzkranzgefäss(en), sonstige | 39.59.80↔ | Sonstige plastische Rekonstruktion von Gefäßen der unteren Extremität, n.n.bez. |
| 39.52.99↔ | Sonstige Korrektur eines Aneurysmas, sonstige | 39.59.81↔ | Sonstige plastische Rekonstruktion von Arterien der unteren Extremität |
| 39.55↔ | Reimplantation eines aberrierenden Nierengefässes | 39.59.82↔ | Sonstige plastische Rekonstruktion der V. femoralis |
| 39.59.10↔ | Transposition von Arterien, n.n.bez. | 39.59.83↔ | Sonstige plastische Rekonstruktion der V. poplitea |
| 39.59.11↔ | Transposition der extrakraniellen A. vertebralis | 39.59.88↔ | Sonstige plastische Rekonstruktion von sonstigen tiefen Venen der unteren Extremität |
| 39.59.12↔ | Transposition von sonstigen extrakraniellen Arterien an Kopf und Hals | 39.59.89↔ | Sonstige plastische Rekonstruktion von Gefäßen der unteren Extremität, sonstige |
| 39.59.13↔ | Transposition von Arterien der oberen Extremität | 39.59.90↔ | Sonstige plastische Rekonstruktion eines Gefässes, Venenklappenplastik |
| 39.59.14↔ | Transposition von thorakalen Arterien | 39.71.00↔ | Endovaskuläre Implantation eines Grafts in Aorta abdominalis, n.n.bez. |
| 39.59.15↔ | Transposition der A. gastrica, A. hepatica und A. lienalis | 39.71.10↔ | Endovaskuläre Implantation eines Grafts in Aorta abdominalis, aortoliakal, ohne Fenestrierung oder Seitenarm |
| 39.59.16↔ | Transposition der A. renalis | 39.71.11↔ | Endovaskuläre Implantation eines Grafts in Aorta abdominalis, aortoliakal, mit Fenestrierung oder Seitenarm |
| 39.59.17↔ | Transposition der A. mesenterica | 39.71.12↔ | Endovaskuläre Implantation eines Grafts in Aorta abdominalis, Bifurkationsprothese, aortobiliakal, ohne Fenestrierung oder Seitenarm |
| 39.59.18↔ | Transposition sonstiger viszeraler Arterien | 39.71.13↔ | Endovaskuläre Implantation eines Grafts in Aorta abdominalis, Bifurkationsprothese, aortobiliakal, mit Fenestrierung oder Seitenarm |
| 39.59.19↔ | Transposition der A. iliaca | 39.71.14↔ | Endovaskuläre Implantation eines Grafts in Aorta abdominalis, Rohrprothese, aortobiliakal, ohne Fenestrierung oder Seitenarm |
| 39.59.20↔ | Transposition von sonstigen abdominalen Arterien | 39.71.15↔ | Endovaskuläre Implantation eines Grafts in Aorta abdominalis, Rohrprothese, aortobiliakal, mit Fenestrierung oder Seitenarm |
| 39.59.21↔ | Transposition von Arterien der unteren Extremität | 39.71.99↔ | Endovaskuläre Implantation eines Grafts in Aorta abdominalis, sonstige |
| 39.59.29↔ | Transposition von Arterien, sonstige | 39.72.00↔ | Endovaskuläre plastische Rekonstruktion oder Okklusion von Gefäßen am Kopf und Hals, n.n.bez. |
| 39.59.30↔ | Sonstige plastische Rekonstruktion von Gefäßen an Kopf und Hals, n.n.bez. | 39.72.10↔ | Selektive Embolisation von intrakraniellen Gefäßen, n.n.bez. |
| 39.59.31↔ | Sonstige plastische Rekonstruktion eines intrakraniellen Gefässes | 39.72.11↔ | Selektive Embolisation von intrakraniellen Gefäßen mit Partikeln oder Metallspiralen |
| 39.59.32↔ | Sonstige plastische Rekonstruktion der extrakraniellen A. vertebralis | 39.72.12↔ | Selektive Embolisation von intrakraniellen Gefäßen mit embolisierenden Flüssigkeiten, ablösbaren Ballons oder Schirmen |
| 39.59.33↔ | Sonstige plastische Rekonstruktion von extrakraniellen Arterien an Kopf und Hals, sonstige | 39.72.13↔ | Selektive Embolisation von intrakraniellen Gefäßen durch Stents als Flow-Diverter |
| 39.59.34↔ | Sonstige plastische Rekonstruktion der V. jugularis | 39.72.14↔ | Selektive Embolisation von intrakraniellen Gefäßen mit adhäsivem Embolisat |
| 39.59.39↔ | Sonstige plastische Rekonstruktion von Gefäßen an Kopf und Hals, sonstige | 39.72.19↔ | Selektive Embolisation von intrakraniellen Gefäßen, sonstige |
| 39.59.40↔ | Sonstige plastische Rekonstruktion von Gefäßen der oberen Extremität, n.n.bez. | 39.72.20↔ | Selektive Embolisation von extrakraniellen Gefäßen des Kopfes und des Halses, n.n.bez. |
| 39.59.41↔ | Sonstige plastische Rekonstruktion von Arterien der oberen Extremität | 39.72.21↔ | Selektive Embolisation von extrakraniellen Gefäßen des Kopfes und des Halses mit Partikeln oder Metallspiralen |
| 39.59.42↔ | Sonstige plastische Rekonstruktion der V. subclavia, V. axillaris und V. brachiocephalica | 39.72.22↔ | Selektive Embolisation von extrakraniellen Gefäßen des Kopfes und des Halses mit embolisierenden Flüssigkeiten, ablösbaren Ballons oder Schirmen |
| 39.59.48↔ | Sonstige plastische Rekonstruktion von sonstigen tiefen Venen der oberen Extremität | 39.72.24↔ | Selektive Embolisation von extrakraniellen Gefäßen des Kopfes und des Halses mit adhäsivem Embolisat |
| 39.59.49↔ | Sonstige plastische Rekonstruktion von Gefäßen der oberen Extremität, sonstige | 39.72.29↔ | Selektive Embolisation von extrakraniellen Gefäßen des Kopfes und des Halses, sonstige |
| 39.59.50↔ | Sonstige plastische Rekonstruktion von thorakalen Gefäßen, n.n.bez. | 39.72.30↔ | Perkutan-transluminale Embolisation einer Gefäßmissbildung durch Mikrokatheter, n.n.bez. |
| 39.59.51↔ | Sonstige plastische Rekonstruktion der thorakalen Aorta | 39.72.31↔ | Perkutan-transluminale Embolisation einer Gefäßmissbildung durch Mikrokatheter, Verwendung von einem Mikrokatheter |
| 39.59.52↔ | Sonstige plastische Rekonstruktion der A. pulmonalis | 39.72.32↔ | Perkutan-transluminale Embolisation einer Gefäßmissbildung durch Mikrokatheter, Verwendung von zwei Mikrokathetern |
| 39.59.53↔ | Sonstige plastische Rekonstruktion von thorakalen Arterien, sonstige | 39.72.33↔ | Perkutan-transluminale Embolisation einer Gefäßmissbildung durch Mikrokatheter, Verwendung von drei Mikrokathetern |
| 39.59.54↔ | Sonstige plastische Rekonstruktion der V. pulmonalis | | |
| 39.59.55↔ | Sonstige plastische Rekonstruktion der V. cava superior | | |
| 39.59.59↔ | Sonstige plastische Rekonstruktion von thorakalen Gefäßen, sonstige | | |
| 39.59.60↔ | Sonstige plastische Rekonstruktion von abdominalen Arterien, n.n.bez. | | |
| 39.59.61↔ | Sonstige plastische Rekonstruktion der abdominalen Aorta | | |
| 39.59.62↔ | Sonstige plastische Rekonstruktion des Truncus coeliacus | | |
| 39.59.63↔ | Sonstige plastische Rekonstruktion der A. gastrica | | |
| 39.59.64↔ | Sonstige plastische Rekonstruktion A. hepatica | | |
| 39.59.65↔ | Sonstige plastische Rekonstruktion der A. lienalis | | |

| | | | |
|-----------|--|-----------|---|
| 39.72.34↔ | Perkutan-transluminale Embolisation einer Gefäßmissbildung durch Mikrokatheter, Verwendung von vier Mikrokathetern | 39.79.34↔ | Selektive Embolisation mit embolisierenden Flüssigkeiten von thorakalen Gefäßen |
| 39.72.35↔ | Perkutan-transluminale Embolisation einer Gefäßmissbildung durch Mikrokatheter, Verwendung von fünf Mikrokathetern | 39.79.35↔ | Selektive Embolisation mit embolisierenden Flüssigkeiten von viszeralen Gefäßen |
| 39.72.39↔ | Perkutan-transluminale Embolisation einer Gefäßmissbildung durch Mikrokatheter, Verwendung von mehr Mikrokathetern | 39.79.36↔ | Selektive Embolisation mit embolisierenden Flüssigkeiten von abdominalen Gefäßen |
| 39.72.99↔ | Endovaskuläre plastische Rekonstruktion oder Okklusion von Gefäßen am Kopf und Hals, sonstige | 39.79.37↔ | Selektive Embolisation mit embolisierenden Flüssigkeiten von Gefäßen der unteren Extremitäten |
| 39.73.00↔ | Endovaskuläre Implantation eines Grafts an der thorakalen Aorta, n.n.bez. | 39.79.38↔ | Selektive Embolisation mit embolisierenden Flüssigkeiten von spinalen Gefäßen |
| 39.73.10↔ | Endovaskuläre Implantation eines Grafts in die Aorta thoracica, ohne Fenestrierung oder Seitenarm | 39.79.39↔ | Selektive Embolisation mit embolisierenden Flüssigkeiten von sonstigen Gefäßen, sonstige |
| 39.73.11↔ | Endovaskuläre Implantation eines Grafts in die Aorta thoracica, mit Fenestrierung oder Seitenarm | 39.79.40↔ | Selektive Embolisation mit ablösbaren Ballons von sonstigen Gefäßen, n.n.bez. |
| 39.73.20↔ | Endovaskuläre Implantation eines Grafts in die Aorta thoracoabdominalis | 39.79.41↔ | Selektive Embolisation mit ablösbaren Ballons von Gefäßen der oberen Extremitäten |
| 39.73.99↔ | Endovaskuläre Implantation eines Grafts an der thorakalen Aorta, sonstige | 39.79.42↔ | Selektive Embolisation mit ablösbaren Ballons der Aorta |
| 39.75.01↔ | Perkutan-transluminale Gefäßintervention, Fremdkörperentfernung mit Bergekatheter, Körbchenkatheter, etc. | 39.79.43↔ | Selektive Embolisation mit ablösbaren Ballons des Ductus arteriosus apertus |
| 39.75.10↔ | Perkutan-transluminale Gefäßintervention, sonstige Gefäße, Kathetersysteme zu Rekanalisation von Totalverschlüssen | 39.79.44↔ | Selektive Embolisation mit ablösbaren Ballons von thorakalen Gefäßen |
| 39.75.11↔ | Perkutan-transluminale Gefäßintervention, sonstige Gefäße, Rotationsthrombektomie | 39.79.45↔ | Selektive Embolisation mit ablösbaren Ballons von viszeralen Gefäßen |
| 39.75.12↔ | Perkutan-transluminale Gefäßintervention, sonstige Gefäße, Laserangioplastie | 39.79.46↔ | Selektive Embolisation mit ablösbaren Ballons von abdominalen Gefäßen |
| 39.75.13↔ | Perkutan-transluminale Gefäßintervention, sonstige Gefäße, Anti-Embolie-System (periphere oder viscerale Gefäße) | 39.79.47↔ | Selektive Embolisation mit ablösbaren Ballons von spinalen Gefäßen |
| 39.75.14↔ | Perkutan-transluminale Gefäßintervention, sonstige Gefäße, Atherektomie | 39.79.48↔ | Selektive Embolisation mit ablösbaren Ballons von Gefäßen der unteren Extremitäten |
| 39.75.15↔ | Perkutan-transluminale Gefäßintervention, sonstige Gefäße, selektive Thrombolyse | 39.79.49↔ | Selektive Embolisation mit ablösbaren Ballons von sonstigen Gefäßen, sonstige |
| 39.75.16↔ | Perkutan-transluminale Gefäßintervention sonstige Gefäße, selektive Thrombolyse, ultraschallunterstützt | 39.79.50↔ | Selektive Embolisation mit Schirmen von sonstigen Gefäßen, n.n.bez. |
| 39.76.50↔ | Perkutane selektive Thrombolyse an extrakraniellen Gefäßen des Kopfes und Halses | 39.79.51↔ | Selektive Embolisation mit Schirmen von Gefäßen der oberen Extremitäten |
| 39.76.70↔ | Perkutane endovaskuläre Fremdkörperentfernung aus extrakraniellen Gefäßen des Kopfes und Halses | 39.79.52↔ | Selektive Embolisation mit Schirmen der Aorta |
| 39.77.50↔ | Perkutane selektive Thrombolyse von intrakraniell(en) Gefäß(en) | 39.79.53↔ | Selektive Embolisation mit Schirmen des Ductus arteriosus apertus |
| 39.77.70↔ | Perkutane endovaskuläre Fremdkörperentfernung aus intrakraniell(en) Gefäß(en) | 39.79.54↔ | Selektive Embolisation mit Schirmen von thorakalen Gefäßen |
| 39.79.11↔ | Endovaskuläre Implantation eines Grafts an Viszeralgefäßen | 39.79.55↔ | Selektive Embolisation mit Schirmen von viszeralen Gefäßen |
| 39.79.12↔ | Endovaskuläre Implantation eines Grafts an Gefäßen des Beckens | 39.79.56↔ | Selektive Embolisation mit Schirmen von abdominalen Gefäßen |
| 39.79.13↔ | Endovaskuläre Implantation eines Grafts an abdominalen Gefäßen | 39.79.57↔ | Selektive Embolisation mit Schirmen von Gefäßen der unteren Extremitäten |
| 39.79.19↔ | Endovaskuläre Implantation eines Grafts an sonstigen Gefäßen, sonstige | 39.79.58↔ | Selektive Embolisation mit Schirmen von spinalen Gefäßen |
| 39.79.20↔ | Coil-Embolisation oder -Verschluss von sonstigen Gefäßen, n.n.bez. | 39.79.59↔ | Selektive Embolisation mit Schirmen von sonstigen Gefäßen, sonstige |
| 39.79.21↔ | Coil-Embolisation oder -Verschluss von Gefäßen der oberen Extremitäten | 39.79.60↔ | Selektive Embolisation mit Partikeln von sonstigen Gefäßen, n.n.bez. |
| 39.79.22↔ | Coil-Embolisation oder -Verschluss der Aorta | 39.79.61↔ | Selektive Embolisation mit Partikeln von Gefäßen der oberen Extremitäten |
| 39.79.23↔ | Coil-Embolisation oder -Verschluss des Ductus arteriosus apertus | 39.79.62↔ | Selektive Embolisation mit Partikeln der Aorta |
| 39.79.24↔ | Coil-Embolisation oder -Verschluss von thorakalen Gefäßen | 39.79.63↔ | Selektive Embolisation mit Partikeln des Ductus arteriosus apertus |
| 39.79.25↔ | Coil-Embolisation oder -Verschluss von viszeralen Gefäßen | 39.79.64↔ | Selektive Embolisation mit Partikeln von thorakalen Gefäßen |
| 39.79.26↔ | Coil-Embolisation oder -Verschluss von abdominalen Gefäßen | 39.79.65↔ | Selektive Embolisation mit Partikeln von viszeralen Gefäßen |
| 39.79.27↔ | Coil-Embolisation oder -Verschluss von Gefäßen der unteren Extremitäten | 39.79.66↔ | Selektive Embolisation mit Partikeln von abdominalen Gefäßen |
| 39.79.28↔ | Coil-Embolisation oder -Verschluss von spinalen Gefäßen | 39.79.67↔ | Selektive Embolisation mit Partikeln von Gefäßen der unteren Extremitäten |
| 39.79.29↔ | Coil-Embolisation oder -Verschluss von sonstigen Gefäßen, sonstige | 39.79.68↔ | Selektive Embolisation mit Partikeln von spinalen Gefäßen |
| 39.79.30↔ | Selektive Embolisation mit embolisierenden Flüssigkeiten von sonstigen Gefäßen, n.n.bez. | 39.79.69↔ | Selektive Embolisation mit Partikeln von sonstigen Gefäßen, sonstige |
| 39.79.31↔ | Selektive Embolisation mit embolisierenden Flüssigkeiten von Gefäßen der oberen Extremitäten | 39.79.70↔ | Kathetertechnischer Verschluss von Arterien mittels Laser, sonstigen Gefäßen, n.n.bez. |
| 39.79.32↔ | Selektive Embolisation mit embolisierenden Flüssigkeiten der Aorta | 39.79.71↔ | Kathetertechnischer Verschluss mittels Laser, an Arterien der oberen Extremitäten |
| 39.79.33↔ | Selektive Embolisation mit embolisierenden Flüssigkeiten des Ductus arteriosus apertus | 39.79.72↔ | Kathetertechnischer Verschluss mittels Laser, an der Aorta |
| | | 39.79.74↔ | Kathetertechnischer Verschluss mittels Laser, an thorakalen Gefäßen |
| | | 39.79.75↔ | Kathetertechnischer Verschluss mittels Laser, an Gefäßen der unteren Extremitäten |
| | | 39.79.76↔ | Kathetertechnischer Verschluss mittels Laser, an viszeralen Gefäßen |

| | | | |
|-----------|---|-----------|--|
| 39.79.77↔ | Kathetertechnischer Verschluss mittels Laser, an abdominalen Gefäßen | 40.24.11↔ | Exzision eines inguinalen Lymphknotens, offen chirurgisch, mit Radionuklidmarkierung oder Farbstoffmarkierung (Sentinel-Lymphnodektomie) |
| 39.79.79↔ | Kathetertechnischer Verschluss von Arterien mittels Laser, sonstigen Gefäßen, sonstige | 40.24.20↔ | Exzision eines inguinalen Lymphknotens, laparoskopisch |
| 39.79.80↔ | Kathetertechnischer Verschluss von Arterien mittels Radiofrequenz sonstigen Gefäßen, n.n.bez. | 40.24.99↔ | Exzision eines inguinalen Lymphknotens, sonstige |
| 39.79.81↔ | Kathetertechnischer Verschluss mittels Radiofrequenz an Arterien der oberen Extremitäten | 40.29.10↔ | Exzision eines mediastinalen Lymphknotens, n.n.bez. |
| 39.79.82↔ | Kathetertechnischer Verschluss mittels Radiofrequenz an der Aorta | 40.29.11↔ | Exzision eines mediastinalen Lymphknotens, offen chirurgisch |
| 39.79.84↔ | Kathetertechnischer Verschluss mittels Radiofrequenz an thorakalen Gefäßen | 40.29.12↔ | Exzision eines mediastinalen Lymphknotens, thorakoskopisch |
| 39.79.85↔ | Kathetertechnischer Verschluss mittels Radiofrequenz an Gefäßen der unteren Extremitäten | 40.29.19↔ | Exzision eines mediastinalen Lymphknotens, sonstige |
| 39.79.86↔ | Kathetertechnischer Verschluss mittels Radiofrequenz an viszeralen Gefäßen | 40.29.20↔ | Exzision eines paraaortalen Lymphknotens |
| 39.79.87↔ | Kathetertechnischer Verschluss mittels Radiofrequenz an abdominalen Gefäßen | 40.29.30↔ | Exzision eines iliakalen Lymphknotens |
| 39.79.89↔ | Kathetertechnischer Verschluss mittels Radiofrequenz an sonstigen Gefäßen, sonstige | 40.29.70↔ | Exzision eines Lymphangioms oder Hygroma cysticum |
| 39.90.00↔ | Einsetzen von peripheren Gefäßstent(s) ohne Medikamenten-Freisetzung, n.n.bez. | 40.29.80↔ | Exzision mehrerer abdominaler Lymphknotenstationen (mit Leberbiopsie), n.n.bez. |
| 39.90.10↔ | Einsetzen von Gefäßstents in nicht-kardiale Gefäße, bare Stents | 40.29.81↔ | Exzision mehrerer abdominaler Lymphknotenstationen (mit Leberbiopsie), offen chirurgisch [Staging-Laparotomie] |
| 39.90.11↔ | Einsetzen von Gefäßstents in nicht-kardiale Gefäße, bioresorbierbare Stents | 40.29.82↔ | Exzision mehrerer abdominaler Lymphknotenstationen (mit Leberbiopsie), laparoskopisch [Staging-Laparoskopie] |
| 39.90.12↔ | Einsetzen von Gefäßstents in nicht-kardiale Gefäße, Grosslumige Stents n.n.bez. | 40.29.89↔ | Exzision mehrerer abdominaler Lymphknotenstationen (mit Leberbiopsie), sonstige |
| 39.90.13↔ | Einsetzen von Gefäßstents in nicht-kardiale Gefäße, Grosslumige Stents ungeschützt | 40.29.99↔ | Einfache Exzision einer anderen lymphatischen Struktur, sonstige |
| 39.90.14↔ | Einsetzen von Gefäßstents in nicht-kardiale Gefäße, Grosslumige Stents geschützt | 40.3x.10↔ | Regionale Lymphadenektomie als selbständiger Eingriff, n.n.bez. |
| 39.90.15↔ | Einsetzen von Gefäßstents in nicht-kardiale Gefäße, geschützte Stents (Stentgrafts) in nicht-aneurysmatischen Gefäßen | 40.3x.11↔ | Regionale Lymphadenektomie als selbständiger Eingriff, zervikal |
| 39.90.16↔ | Einsetzen von Gefäßstents in nichtkardiale Gefäße, geschützte Stent-Grafts mit bioaktiver Oberfläche | 40.3x.12↔ | Regionale Lymphadenektomie als selbständiger Eingriff, axillär |
| 39.90.19↔ | Einsetzen von Gefäßstents in nicht-kardiale Gefäße, sonstige Stents | 40.3x.13↔ | Regionale Lymphadenektomie als selbständiger Eingriff, paraaortal, pelvin, obturatorisch oder iliakal |
| 39.90.30↔ | Einsetzen von überlangen Stents (>10 cm) in nicht-kardiale Gefäße, n.n.bez. | 40.3x.14↔ | Regionale Lymphadenektomie als selbständiger Eingriff, inguinal, offen chirurgisch |
| 39.90.31↔ | Einsetzen von überlange bare Stents (>10 cm) in nicht-kardiale Gefäße | 40.3x.15↔ | Regionale Lymphadenektomie als selbständiger Eingriff, inguinale, laparoskopisch |
| 39.90.32↔ | Einsetzen von überlange covered Stents (>10 cm) in nicht-kardiale Gefäße | 40.3x.16↔ | Regionale Lymphadenektomie als selbständiger Eingriff, mediastinal und peribronchial |
| 39.90.39↔ | Einsetzen von überlange Stents (>10 cm) in nicht-kardiale Gefäße, sonstige | 40.3x.19↔ | Regionale Lymphadenektomie als selbständiger Eingriff, sonstige |
| 40.11.10↔ | Offene (Inzisions-) Biopsie eines mediastinalen, paraaortalen, iliakalen oder pelvinalen Lymphknotens | 40.3x.21↔ | Regionale Lymphadenektomie im Rahmen eines anderen Eingriffs, zervikal |
| 40.11.11↔ | Offene (Inzisions-) Biopsie eines zervikalen, supraklavikulären, axillären oder inguinalen Lymphknotens | 40.3x.22↔ | Regionale Lymphadenektomie im Rahmen eines anderen Eingriffs, axillär |
| 40.21.00↔ | Exzision eines tiefen zervikalen Lymphknotens, n.n.bez. | 40.3x.23↔ | Regionale Lymphadenektomie im Rahmen eines anderen Eingriffs, paraaortal, pelvin oder iliakal |
| 40.21.10↔ | Exzision einzelner Lymphknoten und Lymphgefäße, zervikal, ohne Markierung | 40.3x.24↔ | Regionale Lymphadenektomie im Rahmen eines anderen Eingriffs, obturatorisch |
| 40.21.11↔ | Exzision einzelner Lymphknoten und Lymphgefäße, zervikal, mit Radionuklidmarkierung oder Farbstoffmarkierung (Sentinel-Lymphnodektomie) | 40.3x.25↔ | Regionale Lymphadenektomie im Rahmen eines anderen Eingriffs, inguinale |
| 40.21.99↔ | Exzision eines tiefen zervikalen Lymphknotens, sonstige | 40.3x.26↔ | Regionale Lymphadenektomie im Rahmen eines anderen Eingriffs, mediastinal und peribronchial |
| 40.22.00↔ | Exzision eines mamma-interna Lymphknotens, n.n.bez. | 40.3x.29↔ | Regionale Lymphadenektomie im Rahmen eines anderen Eingriffs, sonstige |
| 40.22.10↔ | Exzision eines mamma-interna Lymphknotens, thorakoskopisch | 40.50↔ | Radikale Exzision von Lymphknoten, n.n.bez. |
| 40.22.20↔ | Exzision eines mamma-interna Lymphknotens, offen chirurgisch | 40.51.00↔ | Radikale Exzision von axillären Lymphknoten, n.n.bez. |
| 40.22.99↔ | Exzision eines mamma-interna Lymphknotens, sonstige | 40.51.10↔ | Radikale Exzision von axillären Lymphknoten als selbständiger Eingriff |
| 40.23.00↔ | Exzision eines axillären Lymphknotens, n.n.bez. | 40.51.11↔ | Radikale Exzision von axillären Lymphknoten im Rahmen eines anderen Eingriffs |
| 40.23.10↔ | Exzision eines axillären Lymphknotens, ohne Markierung | 40.51.99↔ | Radikale Exzision von axillären Lymphknoten, sonstige |
| 40.23.11↔ | Exzision eines axillären Lymphknotens, mit Radionuklidmarkierung oder Farbstoffmarkierung (Sentinel-Lymphnodektomie) | 40.52.00↔ | Radikale Exzision von periaortalen Lymphknoten, n.n.bez. |
| 40.23.99↔ | Exzision eines axillären Lymphknotens, sonstige | 40.52.10↔ | Radikale Exzision von retroperitonealen (paraaortal, parakaval) und pelvinalen Lymphknoten als selbständiger Eingriff |
| 40.24.00↔ | Exzision eines inguinalen Lymphknotens, n.n.bez. | 40.52.11↔ | Radikale Exzision von retroperitonealen (paraaortal, parakaval) und pelvinalen Lymphknoten im Rahmen eines anderen Eingriffs |
| 40.24.10↔ | Exzision eines inguinalen Lymphknotens, offen chirurgisch, ohne Markierung | 40.52.99↔ | Radikale Exzision von periaortalen Lymphknoten, sonstige |
| | | 40.53.00↔ | Radikale Exzision von iliakalen Lymphknoten, n.n.bez. |
| | | 40.53.10↔ | Radikale Exzision von iliakalen Lymphknoten als selbständiger Eingriff |
| | | 40.53.11↔ | Radikale Exzision von iliakalen Lymphknoten im Rahmen eines anderen Eingriffs |
| | | 40.53.99↔ | Radikale Exzision von iliakalen Lymphknoten, sonstige |
| | | 40.54.00↔ | Radikale Exzision der Leistengegend, n.n.bez. |
| | | 40.54.10↔ | Radikale Exzision der Leistengegend als selbständiger Eingriff |

| | | | |
|-----------|---|-----------|--|
| 40.54.11↔ | Radikale Exzision der Leistengegend im Rahmen eines anderen Eingriffs | 42.81.51↔ | Einsetzen und Wechsel von zwei selbstexpandierenden Prothesen (permanenter Tubus) in den Ösophagus, offen chirurgisch |
| 40.54.99↔ | Radikale Exzision der Leistengegend, sonstige | 42.81.52↔ | Einsetzen und Wechsel von mehr als zwei selbstexpandierenden Prothesen (permanenter Tubus) in den Ösophagus, offen chirurgisch |
| 40.59.00↔ | Radikale Exzision anderer Lymphknoten, n.n.bez. | 42.81.60↔ | Einsetzen und Wechsel einer selbstexpandierenden Prothese (permanenter Tubus) in den Ösophagus, laparoskopisch |
| 40.59.10↔ | Radikale Exzision anderer Lymphknoten als selbständiger Eingriff, n.n.bez. | 42.81.61↔ | Einsetzen und Wechsel von zwei selbstexpandierenden Prothesen (permanenter Tubus) in den Ösophagus, laparoskopisch |
| 40.59.11↔ | Radikale Exzision mediastinaler Lymphknoten als selbständiger Eingriff | 42.81.62↔ | Einsetzen und Wechsel von mehr als zwei selbstexpandierenden Prothesen (permanenter Tubus) in den Ösophagus, laparoskopisch |
| 40.59.12↔ | Radikale Exzision peribronchialer Lymphknoten als selbständiger Eingriff | 42.91↔ | Ligatur von Ösophagusvarizen |
| 40.59.19↔ | Radikale Exzision anderer Lymphknoten als selbständiger Eingriff, sonstige | 44.11↔ | Transabdominale Gastroskopie |
| 40.59.20↔ | Radikale Exzision anderer Lymphknoten im Rahmen eines anderen Eingriffs, n.n.bez. | 44.44↔ | Katheterembolisation zur Blutstillung in Magen oder Duodenum |
| 40.59.21↔ | Radikale Exzision mediastinaler Lymphknoten im Rahmen eines anderen Eingriffs | 44.93↔ | Einsetzen eines Magenballons |
| 40.59.22↔ | Radikale Exzision peribronchialer Lymphknoten im Rahmen eines anderen Eingriffs | 44.94↔ | Entfernen eines Magenballons |
| 40.59.29↔ | Radikale Exzision anderer Lymphknoten im Rahmen eines anderen Eingriffs, sonstige | 44.95↔ | Laparoskopische restriktive Magenoperation |
| 40.59.99↔ | Radikale Exzision anderer Lymphknoten, sonstige | 44.96↔ | Laparoskopische Revision von restriktiven Magenoperationen |
| 40.9x.00↔ | Sonstige Operationen an lymphatischen Strukturen, n.n.bez. | 44.97↔ | Laparoskopisches Entfernen von Vorrichtung(en) einer Magenrestriktion |
| 40.9x.10↔ | Anastomose zur Beseitigung eines Lymphödems | 44.98↔ | (Laparoskopisches) Anpassen von adjustierbaren Magenrestriktionsvorrichtungen |
| 40.9x.20↔ | Inzision einer Lymphozele | 44.99.11↔ | Bougierung am Magen, offen chirurgisch |
| 40.9x.30↔ | Drainage eines Lymphödems | 44.99.12↔ | Bougierung am Magen, laparoskopisch |
| 40.9x.40↔ | Therapeutische perkutane Punktion einer Lymphozele | 44.99.21↔ | Endo-Loop und Clippen am Magen, offen chirurgisch |
| 40.9x.99↔ | Sonstige Operationen an lymphatischen Strukturen, sonstige | 44.99.22↔ | Endo-Loop und Clippen am Magen, laparoskopisch |
| 41.42.00↔ | Exzision oder Destruktion von Läsion oder Gewebe der Milz, n.n.bez. | 44.99.51↔ | Einlegen oder Wechsel einer nicht selbstexpandierenden Prothese am Magen, offen chirurgisch |
| 41.42.10↔ | Exzision von Läsion oder Gewebe der Milz | 44.99.52↔ | Einlegen oder Wechsel einer nicht selbstexpandierenden Prothese am Magen, laparoskopisch |
| 41.42.20↔ | Destruktion von Läsion oder Gewebe der Milz | 44.99.61↔ | Einlegen oder Wechsel einer selbstexpandierenden Prothese am Magen, offen chirurgisch |
| 41.42.99↔ | Exzision oder Destruktion von Läsion oder Gewebe der Milz, sonstige | 44.99.62↔ | Einlegen oder Wechsel einer selbstexpandierenden Prothese am Magen, laparoskopisch |
| 41.43↔ | Partielle Splenektomie | 44.99.71↔ | Entfernen einer Prothese aus dem Magen, offen chirurgisch |
| 41.5↔ | Totale Splenektomie | 44.99.72↔ | Entfernen einer Prothese aus dem Magen, laparoskopisch |
| 41.94↔ | Milztransplantation | 44.99.80↔ | Implantation und Wechsel eines Magenschrittmachers (inkl. Sonden) |
| 41.95.00↔ | Plastische Rekonstruktion an der Milz, n.n.bez. | 44.99.81↔ | Revision (ohne Wechsel) eines Magenschrittmachers (inkl. Sonden) |
| 41.95.10↔ | Plastische Rekonstruktion an der Milz, Naht | 44.99.82↔ | Entfernung des Aggregats eines Magenschrittmachers (inkl. Sonden) |
| 41.95.99↔ | Plastische Rekonstruktion an der Milz, sonstige | 44.99.91↔ | Sonstige Operationen am Pylorus |
| 42.7x.00↔ | Ösophagomyotomie, n.n.bez. | 44.99.99↔ | Sonstige Magenoperationen, sonstige |
| 42.7x.11↔ | Ösophagomyotomie, offen chirurgisch | 46.99.10↔ | Dekompression des Darmes |
| 42.7x.12↔ | Ösophagomyotomie, laparoskopisch | 46.99.51↔ | Einlegen oder Wechsel einer nicht selbstexpandierenden Prothese am Darm, offen chirurgisch |
| 42.7x.21↔ | Ösophagomyotomie, pharyngozerikal, offen chirurgisch | 46.99.52↔ | Einlegen oder Wechsel einer nicht selbstexpandierenden Prothese am Darm, laparoskopisch |
| 42.7x.22↔ | Ösophagomyotomie, pharyngozerikal, laparoskopisch | 46.99.61↔ | Einlegen oder Wechsel einer selbstexpandierenden Prothese am Darm, offen chirurgisch |
| 42.7x.31↔ | Ösophago-Gastromyotomie, offen chirurgisch | 46.99.62↔ | Einlegen oder Wechsel einer selbstexpandierenden Prothese am Darm, laparoskopisch |
| 42.7x.32↔ | Ösophago-Gastromyotomie, laparoskopisch | 46.99.71↔ | Entfernen einer Prothese am Darm, offen chirurgisch |
| 42.7x.99↔ | Ösophagomyotomie, sonstige | 46.99.72↔ | Entfernen einer Prothese am Darm, laparoskopisch |
| 42.81.20↔ | Einsetzen und Wechsel von einer nicht selbstexpandierenden Prothese (permanenter Tubus) in den Ösophagus, offen chirurgisch | 46.99.80↔ | Durchtrennung der Laddschen Bänder |
| 42.81.21↔ | Einsetzen und Wechsel von zwei nicht selbstexpandierenden Prothesen (permanenter Tubus) in den Ösophagus, offen chirurgisch | 46.99.91↔ | Sonstige Operationen am Darm, offen chirurgisch |
| 42.81.22↔ | Einsetzen und Wechsel von mehr als zwei nicht selbstexpandierenden Prothese (permanenter Tubus) in den Ösophagus, offen chirurgisch | 46.99.92↔ | Sonstige Operationen am Darm, laparoskopisch |
| 42.81.30↔ | Einsetzen und Wechsel von einer nicht selbstexpandierenden Prothese (permanenter Tubus) in den Ösophagus, laparoskopisch | 48.73↔ | Verschluss einer anderen rektalen Fistel |
| 42.81.31↔ | Einsetzen und Wechsel von zwei nicht selbstexpandierenden Prothesen (permanenter Tubus) in den Ösophagus, laparoskopisch | 48.74↔ | Rektorektostomie |
| 42.81.32↔ | Einsetzen und Wechsel von mehr als zwei nicht selbstexpandierenden Prothese (permanenter Tubus) in den Ösophagus, laparoskopisch | 48.76.00↔ | Sonstige Rektopexie, n.n.bez. |
| 42.81.42↔ | Einsetzen und Wechsel von mehr als zwei selbstexpandierenden Prothesen (permanenter Tubus) in den Ösophagus, endoskopisch | 48.76.99↔ | Sonstige Rektopexie, sonstige |
| 42.81.50↔ | Einsetzen und Wechsel einer selbstexpandierenden Prothese (permanenter Tubus) in den Ösophagus, offen chirurgisch | 50.12↔ | Offene Biopsie an der Leber |
| | | 50.14↔ | Laparoskopische Leberbiopsie |
| | | 51.02↔ | Cholezystostomie durch Trokar |
| | | 51.03↔ | Sonstige Cholezystostomie |
| | | 51.13↔ | Offene Biopsie an Gallenblase oder Gallengängen |
| | | 51.31↔ | Anastomose zwischen Gallenblase und hepatischen Gängen |

| | | | |
|-----------|--|------------|--|
| 51.42↔ | Exploration des Ductus choledochus zur Behebung einer anderen Obstruktion | 51.99.90‡↔ | Sonstige endoskopische Operationen an den Gallenwegen |
| 51.43↔ | Einsetzen eines choledochohepatischen Katheters zur Dekompression | 51.99.91‡↔ | Sonstige Rekonstruktion der Gallenwegen |
| 51.49↔ | Inzision anderer Gallengänge zur Behebung einer Obstruktion | 51.99.99‡↔ | Sonstige Operation an den Gallenwegen, sonstige |
| 51.61↔ | Exzision eines Zystikusrestes | 52.12↔ | Offene Biopsie am Pankreas |
| 51.62↔ | Exzision der Ampulla Vateri (mit Reimplantation des Ductus choledochus) | 52.51.00↔ | Proximale Pankreatektomie, n.n.bez. |
| 51.63↔ | Sonstige Exzision am Ductus choledochus | 52.51.10↔ | Proximale Pankreatektomie, pyloruserhaltend |
| 51.69↔ | Exzision eines anderen Gallengangs | 52.51.20↔ | Proximale Pankreatektomie, duodenumhaltend |
| 51.71↔ | Einfache Naht am Ductus choledochus | 52.51.99↔ | Proximale Pankreatektomie, sonstige |
| 51.72↔ | Choledochoplastik | 52.52↔ | Kaudale Pankreatektomie |
| 51.79↔ | Plastische Rekonstruktion anderer Gallenwege | 52.59↔ | Sonstige partielle Pankreatektomie |
| 51.81↔ | Dilatation des Sphincter Oddii | 52.6x.00↔ | Totale Pankreatektomie, n.n.bez. |
| 51.82‡↔ | Pankreatische Sphinkterotomie | 52.6x.99↔ | Totale Pankreatektomie, sonstige |
| 51.83↔ | Plastische Rekonstruktion des Sphincter pancreaticus | 52.92↔ | Sondierung des Ductus pancreaticus |
| 51.89↔ | Sonstige Operationen am Sphincter Oddii | 52.95.00↔ | Sonstige Operation am Pankreas, n.n.bez. |
| 51.93↔ | Verschluss einer anderen Gallenfistel | 52.95.10↔ | Extraktion von Stein(en) aus dem Ductus pancreaticus, offen chirurgisch |
| 51.94↔ | Revision einer Gallenwegs Anastomose | 52.95.11↔ | Extraktion von Stein(en) aus dem Ductus pancreaticus, laparoskopisch |
| 51.95.20↔ | Entfernen einer Endoprothese aus dem Gallengang, offen chirurgisch | 52.95.20↔ | Dilatation des Ductus pancreaticus, laparoskopisch |
| 51.95.21↔ | Entfernen einer Endoprothese aus dem Gallengang, laparoskopisch | 52.95.30↔ | Einlage einer Drainage in den Pankreasgang, offen chirurgisch |
| 51.99.10↔ | Extraktion von Steinen aus anderen Gallengängen | 52.95.31↔ | Einlage einer Drainage in den Pankreasgang, laparoskopisch |
| 51.99.11↔ | Destruktion an den Gallengängen | 52.95.40↔ | Einlage oder Wechsel eines nicht selbstexpandierenden Stents (Prothese) in den Pankreasgang, offen chirurgisch |
| 51.99.12↔ | Einlage einer Drainage in den Gallengang | 52.95.41↔ | Einlage oder Wechsel eines nicht selbstexpandierenden Stents (Prothese) in den Pankreasgang, laparoskopisch |
| 51.99.14↔ | Revision an den Gallengängen | 52.95.50↔ | Einlage oder Wechsel eines selbstexpandierenden Stents (Prothese) in den Pankreasgang, offen chirurgisch |
| 51.99.20↔ | Sonstige Operation an den Gallenwegen, Einlage oder Wechsel eines nicht selbstexpandierenden Stents (Prothese), offen chirurgisch | 52.95.51↔ | Einlage oder Wechsel eines selbstexpandierenden Stents (Prothese) in den Pankreasgang, laparoskopisch |
| 51.99.21↔ | Sonstige Operation an den Gallenwegen, Einlage oder Wechsel von mehreren nicht selbstexpandierenden Stents (Prothesen), offen chirurgisch | 52.95.60↔ | Plastische Rekonstruktion des Ductus pancreaticus, laparoskopisch |
| 51.99.30↔ | Sonstige Operation an den Gallenwegen, Einlage oder Wechsel eines nicht selbstexpandierenden Stents (Prothese), laparoskopisch | 52.95.70↔ | Plastische Rekonstruktion des Pankreas |
| 51.99.31↔ | Sonstige Operation an den Gallenwegen, Einlage oder Wechsel von mehreren nicht selbstexpandierenden Stents (Prothesen), laparoskopisch | 52.95.90↔ | Sonstige endoskopische Operation am Pankreas |
| 51.99.40↔ | Sonstige Operation an den Gallenwegen, Einlage oder Wechsel eines selbstexpandierenden Stents (Prothese), offen chirurgisch | 52.95.99↔ | Sonstige Operation am Pankreas, sonstige |
| 51.99.41↔ | Sonstige Operation an den Gallenwegen, Einlage oder Wechsel von zwei selbstexpandierenden Stents (Prothesen), offen chirurgisch | 52.99.00↔ | Sonstige offene Operation am Pankreas, n.n.bez. |
| 51.99.42↔ | Sonstige Operation an den Gallenwegen, Einlage oder Wechsel von drei selbstexpandierenden Stents (Prothesen), offen chirurgisch | 52.99.10↔ | Sonstige offene Operation am Pankreas, Dilatation des Ductus pancreaticus |
| 51.99.43↔ | Sonstige Operation an den Gallenwegen, Einlage oder Wechsel von vier selbstexpandierenden Stents (Prothesen), offen chirurgisch | 52.99.20↔ | Sonstige offene Operation am Pankreas, Plastische Rekonstruktion des Ductus pancreaticus |
| 51.99.44↔ | Sonstige Operation an den Gallenwegen, Einlage oder Wechsel von fünf selbstexpandierenden Stents (Prothesen), offen chirurgisch | 52.99.99↔ | Sonstige offene Operation am Pankreas, sonstige |
| 51.99.45↔ | Sonstige Operation an den Gallenwegen, Einlage oder Wechsel von sechs oder mehr selbstexpandierenden Stents (Prothesen), offen chirurgisch | 54.0x.00↔ | Inzision an der Bauchwand, n.n.bez. |
| 51.99.50↔ | Sonstige Operation an den Gallenwegen, Einlage oder Wechsel eines selbstexpandierenden Stents (Prothese), laparoskopisch | 54.0x.10↔ | Inzision an der Bauchwand, Extraperitoneale Drainage der Bauchwand |
| 51.99.51↔ | Sonstige Operation an den Gallenwegen, Einlage oder Wechsel von zwei selbstexpandierenden Stents (Prothesen), laparoskopisch | 54.0x.99↔ | Inzision an der Bauchwand, sonstige |
| 51.99.52↔ | Sonstige Operation an den Gallenwegen, Einlage oder Wechsel von drei selbstexpandierenden Stents (Prothesen), laparoskopisch | 54.11↔ | Probepanarotomie |
| 51.99.53↔ | Sonstige Operation an den Gallenwegen, Einlage oder Wechsel von vier selbstexpandierenden Stents (Prothesen), laparoskopisch | 54.12.00↔ | Relaparotomie, n.n.bez. |
| 51.99.54↔ | Sonstige Operation an den Gallenwegen, Einlage oder Wechsel von fünf selbstexpandierenden Stents (Prothesen), laparoskopisch | 54.12.10↔ | Relaparotomie, Second-look-Laparotomie |
| 51.99.55↔ | Sonstige Operation an den Gallenwegen, Einlage oder Wechsel von sechs oder mehr selbstexpandierenden Stents (Prothesen), laparoskopisch | 54.12.99↔ | Relaparotomie sonstige |
| | | 54.19.00↔ | Sonstige Laparotomie, n.n.bez. |
| | | 54.19.10↔ | Sonstige Laparotomie, Laparotomie mit Drainage |
| | | 54.19.99↔ | Sonstige Laparotomie, sonstige |
| | | 54.21.00↔ | Laparoskopie, n.n.bez. |
| | | 54.21.10↔ | Laparoskopie, Diagnostische Laparoskopie |
| | | 54.21.30↔ | Laparoskopie, Laparoskopie mit Drainage |
| | | 54.21.99↔ | Laparoskopie, sonstige |
| | | 54.23↔ | Biopsie am Peritoneum |
| | | 54.3x.00↔ | Exzision oder Destruktion von Läsion oder Gewebe an Bauchwand oder Nabel, n.n.bez. |
| | | 54.3x.10↔ | Omphalektomie |
| | | 54.3x.19↔ | Sonstige Exzision von Läsion oder Gewebe an Bauchwand oder Nabel |
| | | 54.3x.20↔ | Destruktion von Läsion oder Gewebe an Bauchwand oder Nabel |
| | | 54.3x.99↔ | Exzision oder Destruktion von Läsion oder Gewebe an Bauchwand oder Nabel, sonstige |
| | | 54.4x.00↔ | Exzision oder Destruktion von Peritonealgewebe, n.n.bez. |
| | | 54.4x.10↔ | Exzision von Appendices epiploicae |
| | | 54.4x.11↔ | Exzision von Mesenterium |
| | | 54.4x.12↔ | Exzision von Omentum |
| | | 54.4x.99↔ | Exzision oder Destruktion von Peritonealgewebe, sonstige |
| | | 54.62↔ | Verzögerter Verschluss einer granulierenden Abdominalwunde |
| | | 54.63.00↔ | Sonstige Naht an der Bauchwand, n.n.bez. |

| | | | |
|-----------|---|-----------|---|
| 54.63.10↔ | Sonstige Naht an der Bauchwand, Naht einer Verletzung an der Bauchwand | 68.51.99↔ | Laparoskopisch unterstützte vaginale Hysterektomie (LAVH), sonstige |
| 54.63.99↔ | Sonstige Naht an der Bauchwand, sonstige | 68.59.00↔ | Sonstige und nicht näherbezeichnete vaginale Hysterektomie, n.n.bez. |
| 54.64.00↔ | Naht am Peritoneum, n.n.bez. | 68.59.10↔ | Sonstige und nicht näher bezeichnete vaginale Hysterektomie, ohne Salpingoovarektomie, n.n.bez. |
| 54.64.10↔ | Naht am Peritoneum, Naht von Mesenterium, Omentum majus oder minus (nach Verletzung) | 68.59.19↔ | Sonstige und nicht näher bezeichnete vaginale Hysterektomie, ohne Salpingoovarektomie, sonstige |
| 54.64.99↔ | Naht am Peritoneum, sonstige | 68.59.20↔ | Sonstige und nicht näher bezeichnete vaginale Hysterektomie, mit Salpingoovarektomie, n.n.bez. |
| 54.74↔ | Sonstige Rekonstruktion am Omentum | 68.59.21↔ | Sonstige und nicht näher bezeichnete vaginale Hysterektomie, mit einseitiger Salpingoovarektomie |
| 54.92↔ | Entfernen eines Fremdkörpers aus der Peritonealhöhle | 68.59.22↔ | Sonstige und nicht näher bezeichnete vaginale Hysterektomie, mit beidseitiger Salpingoovarektomie |
| 54.94↔ | Formung eines peritoneovaskulären Shunts | 68.59.29↔ | Sonstige und nicht näher bezeichnete vaginale Hysterektomie, mit Salpingoovarektomie, sonstige |
| 54.99.00↔ | Sonstige Operationen in der Abdominal-Region, n.n.bez. | 68.59.99↔ | Sonstige und nicht näher bezeichnete vaginale Hysterektomie, sonstige |
| 54.99.30↔ | Sonstige Operationen in der Abdominal-Region, Resektion von Gewebe in der Bauchregion ohne sichere Organzuordnung | 68.9↔ | Sonstige und nicht näher bezeichnete Hysterektomie |
| 54.99.40↔ | Sonstige Operationen in der Abdominal-Region, Revision einer kutaneoperitonealen Fistel (Katheterverweilsystem) | 69.19↔ | Sonstige Exzision oder Destruktion an Uterus und uterinem Halteapparat |
| 54.99.41↔ | Sonstige Operationen in der Abdominal-Region, Entfernung oder Verschluss einer kutaneoperitonealen Fistel (Katheterverweilsystem) | 70.32.00↔ | Exzision oder Destruktion einer Läsion im Douglasraum, n.n.bez. |
| 54.99.50↔ | Sonstige Operationen in der Abdominal-Region, Anlegen eines temporären Bauchwandverschlusses | 70.32.10↔ | Exzision einer Läsion im Douglasraum |
| 54.99.60↔ | Sonstige Operationen in der Abdominal-Region, Lumbotomie | 70.32.11↔ | Destruktion einer Läsion im Douglasraum |
| 54.99.61↔ | Sonstige Operationen in der Abdominal-Region, Relumbotomie | 70.32.99↔ | Exzision oder Destruktion einer Läsion im Douglasraum, sonstige. |
| 54.99.80↔ | Einsetzen von Kathetern und automatischer, programmierbarer und wiederaufladbarer Pumpe zur kontinuierlichen Aszitesdrainage | 70.92.00↔ | Sonstige Operationen am Douglasraum, n.n.bez. |
| 54.99.99↔ | Sonstige Operationen in der Abdominal-Region, sonstige | 70.92.10↔ | Enteroelytrozelenplastik |
| 59.00↔ | Retroperitoneale Dissektion, n.n.bez. | 70.92.99↔ | Sonstige Operationen am Douglasraum, sonstige |
| 59.19↔ | Sonstige Inzision am perivesikalen Gewebe | 70.93↔ | Sonstige Operationen am Douglasraum mit Transplantat oder Prothese |
| 59.91↔ | Exzision am perirenal oder perivesikalen Gewebe | 82.91↔ | Lösung von Adhäsionen an der Hand |
| 59.92↔ | Sonstige Operationen am perirenal oder perivesikalen Gewebe | 82.99.10↔ | Sonstige Operationen an Sehnen der Hand |
| 68.31↔ | Laparoskopische suprazervikale Hysterektomie [LSH] | 82.99.20↔ | Sonstige Operationen an Faszien der Hand |
| 68.39↔ | Sonstige und nicht näher bezeichnete subtotale abdominale Hysterektomie | 82.99.30↔ | Sonstige Operationen an Muskeln der Hand |
| 68.41.00↔ | Laparoskopische totale abdominale Hysterektomie, n.n.bez. | 83.02.10↔ | Myotomie, Kopf und Hals |
| 68.41.09↔ | Laparoskopische totale abdominale Hysterektomie, sonstige | 83.02.11↔ | Myotomie, Schulter und Axilla |
| 68.41.10↔ | Laparoskopische totale abdominale Hysterektomie mit Salpingoovarektomie, n.n.bez. | 83.02.12↔ | Myotomie, Oberarm und Ellenbogen |
| 68.41.11↔ | Laparoskopische totale abdominale Hysterektomie mit einseitiger Salpingoovarektomie | 83.02.13↔ | Myotomie, Unterarm |
| 68.41.12↔ | Laparoskopische totale abdominale Hysterektomie mit beidseitiger Salpingoovarektomie | 83.02.14↔ | Myotomie, Brustwand, Bauch und Rücken |
| 68.41.19↔ | Laparoskopische totale abdominale Hysterektomie mit Salpingoovarektomie, sonstige | 83.02.15↔ | Myotomie, Leisten- und Genitalregion und Gesäss |
| 68.49.00↔ | Sonstige und nicht näherbezeichnete totale abdominale Hysterektomie, n.n.bez. | 83.02.16↔ | Myotomie, Untere Extremität |
| 68.49.09↔ | Sonstige und nicht näher bezeichnete totale abdominale Hysterektomie, sonstige | 83.02.19↔ | Myotomie, Andere Lokalisation |
| 68.49.10↔ | Sonstige und nicht näher bezeichnete totale abdominale Hysterektomie ohne Salpingoovarektomie | 83.03.10↔ | Bursotomie, Kopf und Hals |
| 68.49.20↔ | Sonstige und nicht näher bezeichnete totale abdominale Hysterektomie mit Salpingoovarektomie, n.n.bez. | 83.03.11↔ | Bursotomie, Schulter und Axilla |
| 68.49.21↔ | Sonstige und nicht näher bezeichnete totale abdominale Hysterektomie mit einseitiger Salpingoovarektomie | 83.03.12↔ | Bursotomie, Oberarm und Ellenbogen |
| 68.49.22↔ | Sonstige und nicht näher bezeichnete totale abdominale Hysterektomie mit beidseitiger Salpingoovarektomie | 83.03.13↔ | Bursotomie, Unterarm |
| 68.49.29↔ | Sonstige und nicht näher bezeichnete totale abdominale Hysterektomie mit Salpingoovarektomie, sonstige | 83.03.14↔ | Bursotomie, Brustwand, Bauch und Rücken |
| 68.51.00↔ | Laparoskopisch unterstützte vaginale Hysterektomie (LAVH), n.n.bez. | 83.03.15↔ | Bursotomie, Leisten- und Genitalregion und Gesäss |
| 68.51.10↔ | Laparoskopisch unterstützte vaginale Hysterektomie (LAVH), ohne Salpingoovarektomie, n.n.bez. | 83.03.16↔ | Bursotomie, Untere Extremität |
| 68.51.19↔ | Laparoskopisch unterstützte vaginale Hysterektomie (LAVH), ohne Salpingoovarektomie, sonstige | 83.03.19↔ | Bursotomie, Andere Lokalisation |
| 68.51.20↔ | Laparoskopisch unterstützte vaginale Hysterektomie (LAVH), mit Salpingoovarektomie, n.n.bez. | 83.09.10↔ | Fremdkörperentfernung aus Muskel, Sehne oder Faszie, Kopf und Hals |
| 68.51.21↔ | Laparoskopisch unterstützte vaginale Hysterektomie (LAVH), mit einseitiger Salpingoovarektomie | 83.09.11↔ | Fremdkörperentfernung aus Muskel, Sehne oder Faszie, Schulter und Axilla |
| 68.51.22↔ | Laparoskopisch unterstützte vaginale Hysterektomie (LAVH), mit beidseitiger Salpingoovarektomie | 83.09.12↔ | Fremdkörperentfernung aus Muskel, Sehne oder Faszie, Oberarm und Ellenbogen |
| 68.51.29↔ | Laparoskopisch unterstützte vaginale Hysterektomie (LAVH), mit Salpingoovarektomie, sonstige | 83.09.13↔ | Fremdkörperentfernung aus Muskel, Sehne oder Faszie, Unterarm |
| | | 83.09.14↔ | Fremdkörperentfernung aus Muskel, Sehne oder Faszie, Brustwand, Bauch und Rücken |
| | | 83.09.15↔ | Fremdkörperentfernung aus Muskel, Sehne oder Faszie, Leisten- und Genitalregion und Gesäss |
| | | 83.09.16↔ | Fremdkörperentfernung aus Muskel, Sehne oder Faszie, Untere Extremität |
| | | 83.09.19↔ | Fremdkörperentfernung aus Muskel, Sehne oder Faszie, Andere Lokalisation |
| | | 83.09.90↔ | Sonstige Inzision an den Weichteilen, Kopf und Hals |
| | | 83.09.91↔ | Sonstige Inzision an den Weichteilen, Schulter und Axilla |
| | | 83.09.92↔ | Sonstige Inzision an den Weichteilen, Oberarm und Ellenbogen |
| | | 83.09.93↔ | Sonstige Inzision an den Weichteilen, Unterarm |

| | | | |
|-----------|--|-----------|---|
| 83.09.94↔ | Sonstige Inzision an den Weichteilen, Brustwand, Bauch und Rücken | 83.19.91↔ | Sonstige Durchtrennung von Weichteilen, Schulter und Axilla |
| 83.09.95↔ | Sonstige Inzision an den Weichteilen, Leisten- und Genitalregion und Gesäss | 83.19.92↔ | Sonstige Durchtrennung von Weichteilen, Oberarm und Ellenbogen |
| 83.09.96↔ | Sonstige Inzision an den Weichteilen, Untere Extremität | 83.19.93↔ | Sonstige Durchtrennung von Weichteilen, Unterarm |
| 83.09.97↔ | Sonstige Inzision an den Weichteilen, Andere Lokalisation | 83.19.94↔ | Sonstige Durchtrennung von Weichteilen, Brustwand, Bauch und Rücken |
| 83.11↔ | Tenotomie der Achillessehne | 83.19.95↔ | Sonstige Durchtrennung von Weichteilen, Leisten- und Genitalregion und Gesäss |
| 83.12↔ | Tenotomie der Hüft-Adduktoren | 83.19.96↔ | Sonstige Durchtrennung von Weichteilen, Untere Extremität |
| 83.13.10↔ | Inzision einer Sehne, Kopf und Hals | 83.19.97↔ | Sonstige Durchtrennung von Weichteilen, Andere Lokalisation |
| 83.13.11↔ | Inzision einer Sehne, Schulter und Axilla | 83.21.11↔ | Offene Biopsie an den Weichteilen |
| 83.13.12↔ | Inzision einer Sehne, Oberarm und Ellenbogen | 83.21.21↔ | Offene Biopsie am Muskel |
| 83.13.13↔ | Inzision einer Sehne, Unterarm | 83.21.30↔ | Biopsie an den Weichteilen, Biopsie an einem Schleimbeutel |
| 83.13.14↔ | Inzision einer Sehne, Brustwand, Bauch und Rücken | 83.31.10↔ | Exzision einer Läsion an einer Sehnscheide, Kopf und Hals |
| 83.13.15↔ | Inzision einer Sehne, Leisten- und Genitalregion und Gesäss | 83.31.11↔ | Exzision einer Läsion an einer Sehnscheide, Schulter und Axilla |
| 83.13.16↔ | Inzision einer Sehne, Untere Extremität | 83.31.12↔ | Exzision einer Läsion an einer Sehnscheide, Oberarm und Ellenbogen |
| 83.13.19↔ | Inzision einer Sehne, Andere Lokalisation | 83.31.13↔ | Exzision einer Läsion an einer Sehnscheide, Unterarm |
| 83.13.20↔ | Durchtrennung einer Sehne, Kopf und Hals | 83.31.14↔ | Exzision einer Läsion an einer Sehnscheide, Brustwand, Bauch und Rücken |
| 83.13.21↔ | Durchtrennung einer Sehne, Schulter und Axilla | 83.31.15↔ | Exzision einer Läsion an einer Sehnscheide, Leisten- und Genitalregion und Gesäss |
| 83.13.22↔ | Durchtrennung einer Sehne, Oberarm und Ellenbogen | 83.31.16↔ | Exzision einer Läsion an einer Sehnscheide, Untere Extremität |
| 83.13.23↔ | Durchtrennung einer Sehne, Unterarm | 83.31.19↔ | Exzision einer Läsion an einer Sehnscheide, Andere Lokalisation |
| 83.13.24↔ | Durchtrennung einer Sehne, Brustwand, Bauch und Rücken | 83.32.10↔ | Exzision einer Läsion an einem Muskel, Kopf und Hals |
| 83.13.25↔ | Durchtrennung einer Sehne, Leisten- und Genitalregion und Gesäss | 83.32.11↔ | Exzision einer Läsion an einem Muskel, Schulter und Arm |
| 83.13.26↔ | Durchtrennung einer Sehne, Untere Extremität | 83.32.12↔ | Exzision einer Läsion an einem Muskel, Brustwand, Bauch und Rücken |
| 83.13.29↔ | Durchtrennung einer Sehne, Andere Lokalisation | 83.32.13↔ | Exzision einer Läsion an einem Muskel, Leisten- und Genitalregion und Gesäss |
| 83.14.10↔ | Fasziotomie oder Aponeurotomie, Kopf und Hals | 83.32.14↔ | Exzision einer Läsion an einem Muskel, Untere Extremität |
| 83.14.11↔ | Fasziotomie oder Aponeurotomie, Schulter und Axilla | 83.32.19↔ | Exzision einer Läsion an einem Muskel, Andere Lokalisation |
| 83.14.12↔ | Fasziotomie oder Aponeurotomie, Oberarm und Ellenbogen | 83.39.10↔ | Exzision einer Läsion an einer Sehne, Kopf und Hals |
| 83.14.13↔ | Fasziotomie oder Aponeurotomie, Unterarm | 83.39.11↔ | Exzision einer Läsion an einer Sehne, Schulter und Arm |
| 83.14.14↔ | Fasziotomie oder Aponeurotomie, Brustwand, Bauch und Rücken | 83.39.12↔ | Exzision einer Läsion an anderen Weichteilen, Exzision einer Läsion an einer Sehne, Brustwand, Bauch und Rücken |
| 83.14.15↔ | Fasziotomie oder Aponeurotomie, Leisten- und Genitalregion und Gesäss | 83.39.13↔ | Exzision einer Läsion an einer Sehne, Leisten- und Genitalregion und Gesäss |
| 83.14.16↔ | Fasziotomie oder Aponeurotomie, Untere Extremität | 83.39.14↔ | Exzision einer Läsion an einer Sehne, Untere Extremität |
| 83.14.19↔ | Fasziotomie oder Aponeurotomie, Andere Lokalisation | 83.39.19↔ | Exzision einer Läsion an einer Sehne, Andere Lokalisation |
| 83.19.10↔ | Durchtrennung eines Muskels, Kopf und Hals | 83.39.20↔ | Exzision einer Läsion an einer Faszie, Kopf und Hals |
| 83.19.11↔ | Durchtrennung eines Muskels, Schulter und Axilla | 83.39.21↔ | Exzision einer Läsion an einer Faszie, Schulter und Arm |
| 83.19.12↔ | Durchtrennung eines Muskels, Oberarm und Ellenbogen | 83.39.22↔ | Exzision einer Läsion an einer Faszie, Brustwand, Bauch und Rücken |
| 83.19.13↔ | Durchtrennung eines Muskels, Unterarm | 83.39.23↔ | Exzision einer Läsion an einer Faszie, Leisten- und Genitalregion und Gesäss |
| 83.19.14↔ | Durchtrennung eines Muskels, Brustwand, Bauch und Rücken | 83.39.24↔ | Exzision einer Läsion an einer Faszie, Untere Extremität |
| 83.19.15↔ | Durchtrennung eines Muskels, Leisten- und Genitalregion und Gesäss | 83.39.29↔ | Exzision einer Läsion an einer Faszie, Andere Lokalisation |
| 83.19.16↔ | Durchtrennung eines Muskels, Untere Extremität | 83.41↔ | Exzision einer Sehne zur Transplantation |
| 83.19.19↔ | Durchtrennung eines Muskels, Andere Lokalisation | 83.42.10↔ | Sonstige Tenonektomie, Kopf und Hals |
| 83.19.20↔ | Desinsertion von Muskel, Sehne und Faszie, Kopf und Hals | 83.42.11↔ | Sonstige Tenonektomie, Schulter und Axilla |
| 83.19.21↔ | Desinsertion von Muskel, Sehne und Faszie, Schulter und Axilla | 83.42.12↔ | Sonstige Tenonektomie, Oberarm und Ellenbogen |
| 83.19.22↔ | Desinsertion von Muskel, Sehne und Faszie, Oberarm und Ellenbogen | 83.42.13↔ | Sonstige Tenonektomie, Unterarm |
| 83.19.23↔ | Desinsertion von Muskel, Sehne und Faszie, Unterarm | 83.42.14↔ | Sonstige Tenonektomie, Brustwand, Bauch und Rücken |
| 83.19.24↔ | Desinsertion von Muskel, Sehne und Faszie, Brustwand, Bauch und Rücken | 83.42.15↔ | Sonstige Tenonektomie, Leisten- und Genitalregion und Gesäss |
| 83.19.25↔ | Desinsertion von Muskel, Sehne und Faszie, Leisten- und Genitalregion und Gesäss | 83.42.16↔ | Sonstige Tenonektomie, Untere Extremität |
| 83.19.26↔ | Desinsertion von Muskel, Sehne und Faszie, Untere Extremität | 83.42.19↔ | Sonstige Tenonektomie, Andere Lokalisation |
| 83.19.29↔ | Desinsertion von Muskel, Sehne und Faszie, Andere Lokalisation | 83.44.00↔ | Sonstige Fasziotomie, n.n.bez. |
| 83.19.30↔ | Lappenstieldurchtrennung nach Lappenplastik, Kopf und Hals | 83.44.10↔ | Sonstige Fasziotomie, Kopf und Hals |
| 83.19.31↔ | Lappenstieldurchtrennung nach Lappenplastik, Schulter und Axilla | 83.44.11↔ | Sonstige Fasziotomie, Schulter und Axilla |
| 83.19.32↔ | Lappenstieldurchtrennung nach Lappenplastik, Oberarm und Ellenbogen | 83.44.12↔ | Sonstige Fasziotomie, Oberarm und Ellenbogen |
| 83.19.33↔ | Lappenstieldurchtrennung nach Lappenplastik, Unterarm | 83.44.13↔ | Sonstige Fasziotomie, Unterarm |
| 83.19.34↔ | Lappenstieldurchtrennung nach Lappenplastik, Brustwand, Bauch und Rücken | 83.44.14↔ | Sonstige Fasziotomie, Brustwand, Bauch und Rücken |
| 83.19.35↔ | Lappenstieldurchtrennung nach Lappenplastik, Leisten- und Genitalregion und Gesäss | 83.44.15↔ | Sonstige Fasziotomie, Leisten- und Genitalregion und Gesäss |
| 83.19.36↔ | Lappenstieldurchtrennung nach Lappenplastik, Untere Extremität | 83.44.16↔ | Sonstige Fasziotomie, Untere Extremität |
| 83.19.39↔ | Lappenstieldurchtrennung nach Lappenplastik, Andere Lokalisation | 83.44.19↔ | Sonstige Fasziotomie, Andere Lokalisation |
| 83.19.90↔ | Sonstige Durchtrennung von Weichteilen, Kopf und Hals | 83.44.99↔ | Sonstige Fasziotomie, sonstige |
| | | 83.45.10↔ | Sonstige Myektomie, Kopf und Hals |

| | | | |
|-----------|--|-----------|---|
| 83.45.11↔ | Sonstige Myektomie, Schulter und Axilla | 83.65.12↔ | Sonstige Naht an Muskel oder Faszie, Oberarm und Ellenbogen |
| 83.45.12↔ | Sonstige Myektomie, Oberarm und Ellenbogen | 83.65.13↔ | Sonstige Naht an Muskel oder Faszie, Unterarm |
| 83.45.13↔ | Sonstige Myektomie, Unterarm | 83.65.14↔ | Sonstige Naht an Muskel oder Faszie, Brustwand, Bauch und Rücken |
| 83.45.14↔ | Sonstige Myektomie, Brustwand, Bauch und Rücken | 83.65.15↔ | Sonstige Naht an Muskel oder Faszie, Leisten- und Genitalregion und Gesäss |
| 83.45.15↔ | Sonstige Myektomie, Leisten- und Genitalregion und Gesäss | 83.65.16↔ | Sonstige Naht an Muskel oder Faszie, Untere Extremität |
| 83.45.16↔ | Sonstige Myektomie, Untere Extremität | 83.65.19↔ | Sonstige Naht an Muskel oder Faszie, Andere Lokalisation |
| 83.45.19↔ | Sonstige Myektomie, Andere Lokalisation | 83.72.10↔ | Sehnenrückverlagerung, Kopf und Hals |
| 83.49.10↔ | Exzision einer Sehnscheide, Kopf und Hals | 83.72.11↔ | Sehnenrückverlagerung, Schulter und Axilla |
| 83.49.11↔ | Exzision einer Sehnscheide, Schulter und Axilla | 83.72.12↔ | Sehnenrückverlagerung, Oberarm und Ellenbogen |
| 83.49.12↔ | Exzision einer Sehnscheide, Oberarm und Ellenbogen | 83.72.13↔ | Sehnenrückverlagerung, Unterarm |
| 83.49.13↔ | Exzision einer Sehnscheide, Unterarm | 83.72.14↔ | Sehnenrückverlagerung, Brustwand, Bauch und Rücken |
| 83.49.14↔ | Exzision einer Sehnscheide, Brustwand und Rücken | 83.72.15↔ | Sehnenrückverlagerung, Leisten- und Genitalregion und Gesäss |
| 83.49.15↔ | Exzision einer Sehnscheide, Leisten- und Genitalregion und Gesäss | 83.72.16↔ | Sehnenrückverlagerung, Untere Extremität |
| 83.49.16↔ | Exzision einer Sehnscheide, Untere Extremität | 83.72.19↔ | Sehnenrückverlagerung, Andere Lokalisation |
| 83.49.19↔ | Exzision einer Sehnscheide, Andere Lokalisation | 83.73.10↔ | Reinsertion einer Sehne, Kopf und Hals |
| 83.49.20↔ | Kompartimentresektion, Kopf und Hals | 83.73.11↔ | Reinsertion einer Sehne, Schulter und Axilla |
| 83.49.21↔ | Kompartimentresektion, Schulter und Axilla | 83.73.12↔ | Reinsertion einer Sehne, Oberarm und Ellenbogen |
| 83.49.22↔ | Kompartimentresektion, Oberarm und Ellenbogen | 83.73.13↔ | Reinsertion einer Sehne, Unterarm |
| 83.49.23↔ | Kompartimentresektion, Unterarm | 83.73.14↔ | Reinsertion einer Sehne, Brustwand, Bauch und Rücken |
| 83.49.24↔ | Kompartimentresektion, Brustwand, Bauch und Rücken | 83.73.15↔ | Reinsertion einer Sehne, Leisten- und Genitalregion und Gesäss |
| 83.49.25↔ | Kompartimentresektion, Leisten- und Genitalregion und Gesäss | 83.73.16↔ | Reinsertion einer Sehne, Untere Extremität |
| 83.49.26↔ | Kompartimentresektion, Untere Extremität | 83.73.19↔ | Reinsertion einer Sehne, Andere Lokalisation |
| 83.49.29↔ | Kompartimentresektion, Andere Lokalisation | 83.74.10↔ | Reinsertion eines Muskels, Kopf und Hals |
| 83.49.30↔ | Sonstige Exzision von Weichteilen, Kopf und Hals | 83.74.11↔ | Reinsertion eines Muskels, Schulter und Axilla |
| 83.49.31↔ | Sonstige Exzision von Weichteilen, Schulter und Axilla | 83.74.12↔ | Reinsertion eines Muskels, Oberarm und Ellenbogen |
| 83.49.32↔ | Sonstige Exzision von Weichteilen, Oberarm und Ellenbogen | 83.74.13↔ | Reinsertion eines Muskels, Unterarm |
| 83.49.33↔ | Sonstige Exzision von Weichteilen, Unterarm | 83.74.14↔ | Reinsertion eines Muskels, Brustwand, Bauch und Rücken |
| 83.49.34↔ | Sonstige Exzision von Weichteilen, Brustwand, Bauch und Rücken | 83.74.15↔ | Reinsertion eines Muskels, Leisten- und Genitalregion |
| 83.49.35↔ | Sonstige Exzision von Weichteilen, Leisten- und Genitalregion und Gesäss | 83.74.16↔ | Reinsertion eines Muskels, Untere Extremität |
| 83.49.36↔ | Sonstige Exzision von Weichteilen, Untere Extremität | 83.74.19↔ | Reinsertion eines Muskels, Andere Lokalisation |
| 83.49.39↔ | Sonstige Exzision von Weichteilen, Andere Lokalisation | 83.77.10↔ | Muskeltransfer oder -transplantation, Kopf und Hals |
| 83.5x.10↔ | Bursektomie, Kopf und Hals | 83.77.11↔ | Muskeltransfer oder -transplantation, Schulter und Axilla |
| 83.5x.11↔ | Bursektomie, Schulter und Axilla | 83.77.12↔ | Muskeltransfer oder -transplantation, Oberarm und Ellenbogen |
| 83.5x.12↔ | Bursektomie, Oberarm und Ellenbogen | 83.77.13↔ | Muskeltransfer oder -transplantation, Unterarm |
| 83.5x.13↔ | Bursektomie, Unterarm | 83.77.14↔ | Muskeltransfer oder -transplantation, Brustwand, Bauch und Rücken |
| 83.5x.14↔ | Bursektomie, Brustwand, Bauch und Rücken | 83.77.15↔ | Muskeltransfer oder -transplantation, Leisten- und Genitalregion und Gesäss |
| 83.5x.15↔ | Bursektomie, Leisten- und Genitalregion und Gesäss | 83.77.16↔ | Muskeltransfer oder -transplantation, Untere Extremität |
| 83.5x.16↔ | Bursektomie, Untere Extremität | 83.77.19↔ | Muskeltransfer oder -transplantation, Andere Lokalisation |
| 83.5x.19↔ | Bursektomie, Andere Lokalisation | 83.85.10↔ | Verlängerung von Muskel oder Sehne, Kopf und Hals |
| 83.61.11↔ | Naht einer Sehnscheide, Schulter und Axilla | 83.85.11↔ | Verlängerung von Muskel oder Sehne, Schulter und Axilla |
| 83.61.12↔ | Naht einer Sehnscheide, Oberarm und Ellenbogen | 83.85.12↔ | Verlängerung von Muskel oder Sehne, Oberarm und Ellenbogen |
| 83.61.13↔ | Naht einer Sehnscheide, Unterarm | 83.85.13↔ | Verlängerung von Muskel oder Sehne, Unterarm |
| 83.61.14↔ | Naht einer Sehnscheide, Brustwand, Bauch und Rücken | 83.85.14↔ | Verlängerung von Muskel oder Sehne, Brustwand, Bauch und Rücken |
| 83.61.15↔ | Naht einer Sehnscheide, Leisten- und Genitalregion und Gesäss | 83.85.15↔ | Verlängerung von Muskel oder Sehne, Leisten- und Genitalregion und Gesäss |
| 83.61.16↔ | Naht einer Sehnscheide, Untere Extremität | 83.85.16↔ | Verlängerung von Muskel oder Sehne, Untere Extremität |
| 83.61.19↔ | Naht einer Sehnscheide, Andere Lokalisation | 83.85.19↔ | Verlängerung von Muskel oder Sehne, Andere Lokalisation |
| 83.62.10↔ | Sekundäre Naht einer Sehne, Kopf und Hals | 83.85.20↔ | Verkürzung von Muskel oder Sehne, Kopf und Hals |
| 83.62.11↔ | Sekundäre Naht einer Sehne, Schulter und Axilla | 83.85.21↔ | Verkürzung von Muskel oder Sehne, Schulter und Axilla |
| 83.62.12↔ | Sekundäre Naht einer Sehne, Oberarm und Ellenbogen | 83.85.22↔ | Verkürzung von Muskel oder Sehne, Oberarm und Ellenbogen |
| 83.62.13↔ | Sekundäre Naht einer Sehne, Unterarm | 83.85.23↔ | Verkürzung von Muskel oder Sehne, Unterarm |
| 83.62.14↔ | Sekundäre Naht einer Sehne, Brustwand, Bauch und Rücken | 83.85.24↔ | Verkürzung von Muskel oder Sehne, Brustwand, Bauch und Rücken |
| 83.62.15↔ | Sekundäre Naht einer Sehne, Leisten- und Genitalregion und Gesäss | 83.85.25↔ | Verkürzung von Muskel oder Sehne, Leisten- und Genitalregion und Gesäss |
| 83.62.16↔ | Sekundäre Naht einer Sehne, Untere Extremität | 83.85.26↔ | Verkürzung von Muskel oder Sehne, Untere Extremität |
| 83.62.19↔ | Sekundäre Naht einer Sehne, Andere Lokalisation | 83.85.29↔ | Verkürzung von Muskel oder Sehne, Andere Lokalisation |
| 83.64.10↔ | Sonstige Naht einer Sehne, Kopf und Hals | 83.86↔ | Quadrizepssehnen-Rekonstruktion |
| 83.64.11↔ | Sonstige Naht einer Sehne, Schulter und Axilla | 83.87.10↔ | Muskelplastik, Kopf und Hals |
| 83.64.12↔ | Sonstige Naht einer Sehne, Oberarm und Ellenbogen | 83.87.11↔ | Muskelplastik, Schulter und Axilla |
| 83.64.13↔ | Sonstige Naht einer Sehne, Unterarm | 83.87.12↔ | Muskelplastik, Oberarm und Ellenbogen |
| 83.64.14↔ | Sonstige Naht einer Sehne, Brustwand, Bauch und Rücken | 83.87.13↔ | Muskelplastik, Unterarm |
| 83.64.15↔ | Sonstige Naht einer Sehne, Leisten- und Genitalregion und Gesäss | 83.87.14↔ | Muskelplastik, Brustwand, Bauch und Rücken |
| 83.64.16↔ | Sonstige Naht einer Sehne, Untere Extremität | 83.87.15↔ | Muskelplastik, Leisten- und Genitalregion und Gesäss |
| 83.64.19↔ | Sonstige Naht einer Sehne, Andere Lokalisation | 83.87.16↔ | Muskelplastik, Untere Extremität |
| 83.65.10↔ | Sonstige Naht an Muskel oder Faszie, Kopf und Hals | 83.87.19↔ | Muskelplastik, Andere Lokalisation |
| 83.65.11↔ | Sonstige Naht an Muskel oder Faszie, Schulter und Axilla | | |

| | | | |
|-----------|--|-----------|---|
| 83.87.90↔ | Sonstige plastische Operationen am Muskel, Kopf und Hals | 83.89.14↔ | Verlängerung, Verkürzung und Doppelung einer Faszie, Brustwand, Bauch und Rücken |
| 83.87.91↔ | Sonstige plastische Operationen am Muskel, Schulter und Axilla | 83.89.15↔ | Verlängerung, Verkürzung und Doppelung einer Faszie, Leisten- und Genitalregion und Gesäß |
| 83.87.92↔ | Sonstige plastische Operationen am Muskel, Oberarm und Ellenbogen | 83.89.16↔ | Verlängerung, Verkürzung und Doppelung einer Faszie, Untere Extremität |
| 83.87.93↔ | Sonstige plastische Operationen am Muskel, Unterarm | 83.89.19↔ | Verlängerung, Verkürzung und Doppelung einer Faszie, Andere Lokalisation |
| 83.87.94↔ | Sonstige plastische Operationen am Muskel, Brustwand, Bauch und Rücken | 83.89.20↔ | Deckung eines Defektes an einer Faszie, Kopf und Hals |
| 83.87.95↔ | Sonstige plastische Operationen am Muskel, Leisten- und Genitalregion und Gesäß | 83.89.21↔ | Deckung eines Defektes an einer Faszie, Schulter und Axilla |
| 83.87.96↔ | Sonstige plastische Operationen am Muskel, Untere Extremität | 83.89.22↔ | Deckung eines Defektes an einer Faszie, Oberarm und Ellenbogen |
| 83.87.97↔ | Sonstige plastische Operationen am Muskel, Andere Lokalisation | 83.89.23↔ | Deckung eines Defektes an einer Faszie, Unterarm |
| 83.88.10↔ | Augmentation einer Sehne, Kopf und Hals | 83.89.24↔ | Deckung eines Defektes an einer Faszie, Brustwand, Bauch und Rücken |
| 83.88.11↔ | Augmentation einer Sehne, Schulter und Axilla | 83.89.25↔ | Deckung eines Defektes an einer Faszie, Leisten- und Genitalregion und Gesäß |
| 83.88.12↔ | Augmentation einer Sehne, Oberarm und Ellenbogen | 83.89.26↔ | Deckung eines Defektes an einer Faszie, Untere Extremität |
| 83.88.13↔ | Augmentation einer Sehne, Unterarm | 83.89.29↔ | Deckung eines Defektes an einer Faszie, Andere Lokalisation |
| 83.88.14↔ | Augmentation einer Sehne, Brustwand, Bauch und Rücken | 83.89.90↔ | Sonstige plastische Operationen an der Faszie, Kopf und Hals |
| 83.88.15↔ | Augmentation einer Sehne, Leisten- und Genitalregion und Gesäß | 83.89.91↔ | Sonstige plastische Operationen an der Faszie, Schulter und Axilla |
| 83.88.16↔ | Augmentation einer Sehne, Untere Extremität | 83.89.92↔ | Sonstige plastische Operationen an der Faszie, Oberarm und Ellenbogen |
| 83.88.19↔ | Augmentation einer Sehne, Andere Lokalisation | 83.89.93↔ | Sonstige plastische Operationen an der Faszie, Unterarm |
| 83.88.20↔ | Sehnersatzplastik, Kopf und Hals | 83.89.94↔ | Sonstige plastische Operationen an der Faszie, Brustwand, Bauch und Rücken |
| 83.88.21↔ | Sehnersatzplastik, Schulter und Axilla | 83.89.95↔ | Sonstige plastische Operationen an der Faszie, Leisten- und Genitalregion und Gesäß |
| 83.88.22↔ | Sehnersatzplastik, Oberarm und Ellenbogen | 83.89.96↔ | Sonstige plastische Operationen an der Faszie, Untere Extremität |
| 83.88.23↔ | Sehnersatzplastik, Unterarm | 83.89.97↔ | Sonstige plastische Operationen an der Faszie, Andere Lokalisation |
| 83.88.24↔ | Sehnersatzplastik, Brustwand, Bauch und Rücken | 83.91.10↔ | Lösung von Adhäsionen von Muskel, Sehne, Faszie und Bursa, Kopf und Hals |
| 83.88.25↔ | Sehnersatzplastik, Leisten- und Genitalregion und Gesäß | 83.91.11↔ | Lösung von Adhäsionen von Muskel, Sehne, Faszie und Bursa, Schulter und Axilla |
| 83.88.26↔ | Sehnersatzplastik, Untere Extremität | 83.91.12↔ | Lösung von Adhäsionen von Muskel, Sehne, Faszie und Bursa, Oberarm und Ellenbogen |
| 83.88.29↔ | Sehnersatzplastik, Andere Lokalisation | 83.91.13↔ | Lösung von Adhäsionen von Muskel, Sehne, Faszie und Bursa, Unterarm |
| 83.88.30↔ | Schaffung eines Sehnenransplantatlagers, Kopf und Hals | 83.91.14↔ | Lösung von Adhäsionen von Muskel, Sehne, Faszie und Bursa, Brustwand, Bauch und Rücken |
| 83.88.31↔ | Schaffung eines Sehnenransplantatlagers, Schulter und Axilla | 83.91.15↔ | Lösung von Adhäsionen von Muskel, Sehne, Faszie und Bursa, Leisten- und Genitalregion und Gesäß |
| 83.88.32↔ | Schaffung eines Sehnenransplantatlagers, Oberarm und Ellenbogen | 83.91.16↔ | Lösung von Adhäsionen von Muskel, Sehne, Faszie und Bursa, Untere Extremität |
| 83.88.33↔ | Schaffung eines Sehnenransplantatlagers, Unterarm | 83.91.19↔ | Lösung von Adhäsionen von Muskel, Sehne, Faszie und Bursa, Andere Lokalisation |
| 83.88.34↔ | Schaffung eines Sehnenransplantatlagers, Brustwand, Bauch und Rücken | 83.99.10↔ | Andere Operationen an Sehnen, Kopf und Hals |
| 83.88.35↔ | Schaffung eines Sehnenransplantatlagers, Leisten- und Genitalregion und Gesäß | 83.99.11↔ | Andere Operationen an Sehnen, Schulter und Axilla |
| 83.88.36↔ | Schaffung eines Sehnenransplantatlagers, Untere Extremität | 83.99.12↔ | Andere Operationen an Sehnen, Oberarm und Ellenbogen |
| 83.88.39↔ | Schaffung eines Sehnenransplantatlagers, Andere Lokalisation | 83.99.13↔ | Andere Operationen an Sehnen, Unterarm |
| 83.88.40↔ | Tenodese, Kopf und Hals | 83.99.14↔ | Andere Operationen an Sehnen, Brustwand, Bauch und Rücken |
| 83.88.41↔ | Tenodese, Schulter und Axilla | 83.99.15↔ | Andere Operationen an Sehnen, Leisten- und Genitalregion und Gesäß |
| 83.88.42↔ | Tenodese, Oberarm und Ellenbogen | 83.99.16↔ | Andere Operationen an Sehnen, Untere Extremität |
| 83.88.43↔ | Tenodese, Unterarm | 83.99.19↔ | Andere Operationen an Sehnen, Andere Lokalisation |
| 83.88.44↔ | Tenodese, Brustwand, Bauch und Rücken | 83.99.20↔ | Andere Operationen an Muskel, Faszie und Bursa, Kopf und Hals |
| 83.88.45↔ | Tenodese, Leisten- und Genitalregion und Gesäß | 83.99.21↔ | Andere Operationen an Muskel, Faszie und Bursa, Schulter und Axilla |
| 83.88.46↔ | Tenodese, Untere Extremität | 83.99.22↔ | Andere Operationen an Muskel, Faszie und Bursa, Oberarm und Ellenbogen |
| 83.88.49↔ | Tenodese, Andere Lokalisation | 83.99.23↔ | Andere Operationen an Muskel, Faszie und Bursa, Unterarm |
| 83.88.90↔ | Sonstige plastische Operationen an der Sehne, Kopf und Hals | 83.99.24↔ | Andere Operationen an Muskel, Faszie und Bursa, Brustwand, Bauch und Rücken |
| 83.88.91↔ | Sonstige plastische Operationen an der Sehne, Schulter und Axilla | 83.99.25↔ | Andere Operationen an Muskel, Faszie und Bursa, Leisten- und Genitalregion und Gesäß |
| 83.88.92↔ | Sonstige plastische Operationen an der Sehne, Oberarm und Ellenbogen | 83.99.26↔ | Andere Operationen an Muskel, Faszie und Bursa, Untere Extremität |
| 83.88.93↔ | Sonstige plastische Operationen an der Sehne, Unterarm | | |
| 83.88.94↔ | Sonstige plastische Operationen an der Sehne, Brustwand, Bauch und Rücken | | |
| 83.88.95↔ | Sonstige plastische Operationen an der Sehne, Leisten- und Genitalregion und Gesäß | | |
| 83.88.96↔ | Sonstige plastische Operationen an der Sehne, Untere Extremität | | |
| 83.88.97↔ | Sonstige plastische Operationen an der Sehne, Andere Lokalisation | | |
| 83.89.10↔ | Verlängerung, Verkürzung und Doppelung einer Faszie, Kopf und Hals | | |
| 83.89.11↔ | Verlängerung, Verkürzung und Doppelung einer Faszie, Schulter und Axilla | | |
| 83.89.12↔ | Verlängerung, Verkürzung und Doppelung einer Faszie, Oberarm und Ellenbogen | | |
| 83.89.13↔ | Verlängerung, Verkürzung und Doppelung einer Faszie, Unterarm | | |

| | | | |
|------------|---|-----------|--|
| 83.99.29↔ | Andere Operationen an Muskel, Faszie und Bursa, Andere Lokalisation | 86.67.27↔ | Großflächiges temporäres Haut-Regenerationsgraft an die untere Extremität |
| 83.99.30↔ | Revision (ohne Ersetzen) eines Skelettmuskelstimulators | 86.67.29↔ | Großflächiges temporäres Haut-Regenerationsgraft an andere Lokalisation |
| 86.06.00↔ | Einsetzen einer vollständig implantierbaren Infusionspumpe, n.n.bez. | 86.67.30↔ | Permanenter Hautersatz durch Epidermisersatzmaterial |
| 86.06.10↔ | Einsetzen einer vollständig implantierbaren Infusionspumpe zur intraventrikulären Infusion mit programmierbarem variablen Tagesprofil | 86.67.31↔ | Permanenter Hautersatz durch Dermisersatzmaterial |
| 86.06.11↔ | Einsetzen einer vollständig implantierbaren Infusionspumpe zur intraventrikulären Infusion mit konstanter Flussrate (gasdruckbetrieben) | 86.67.99↔ | Haut-Regenerationsgraft, sonstige |
| 86.06.20↔ | Einsetzen einer vollständig implantierbaren Infusionspumpe zur intrathekalen und epiduralen Infusion mit programmierbarem variablen Tagesprofil | 86.69.10↔ | Kleinflächige Spalthauttransplantation an den Kopf (außer Lippe und Mund) |
| 86.06.21↔ | Einsetzen einer vollständig implantierbaren Infusionspumpe zur intrathekalen und epiduralen Infusion mit mit konstanter Flussrate (gasdruckbetrieben) | 86.69.11↔ | Kleinflächige Spalthauttransplantation an den Hals |
| 86.06.99↔ | Einsetzen einer vollständig implantierbaren Infusionspumpe, sonstige | 86.69.12↔ | Kleinflächige Spalthauttransplantation an Schulter und Oberarm |
| 86.08.00↔ | Ersetzen einer vollständig implantierbaren Infusionspumpe, n.n.bez. | 86.69.13↔ | Kleinflächige Spalthauttransplantation an den Unterarm |
| 86.08.10↔ | Ersetzen einer vollständig implantierbaren Infusionspumpe zur intraventrikulären Infusion mit programmierbarem variablen Tagesprofil | 86.69.14↔ | Kleinflächige Spalthauttransplantation an die Hand |
| 86.08.11↔ | Ersetzen einer vollständig implantierbaren Infusionspumpe zur intraventrikulären Infusion mit konstanter Flussrate (gasdruckbetrieben) | 86.69.15↔ | Kleinflächige Spalthauttransplantation an Brustwand und Rücken |
| 86.08.20↔ | Ersetzen einer vollständig implantierbaren Infusionspumpe zur intrathekalen und epiduralen Infusion mit programmierbarem variablen Tagesprofil | 86.69.16↔ | Kleinflächige Spalthauttransplantation an der Bauchregion |
| 86.08.21↔ | Ersetzen einer vollständig implantierbaren Infusionspumpe zur intrathekalen und epiduralen Infusion mit mit konstanter Flussrate (gasdruckbetrieben) | 86.69.17↔ | Kleinflächige Spalthauttransplantation an die Leisten- und Genitalregion |
| 86.08.99↔ | Ersetzen einer vollständig implantierbaren Infusionspumpe, sonstige | 86.69.18↔ | Kleinflächige Spalthauttransplantation an Oberschenkel und Unterschenkel |
| 86.22.20‡↔ | Großflächiges Débridement von Wunde, Infektion oder Verbrennung durch Exzision mit Einlegen eines Medikamententrägers am Kopf (ausser Lippe) | 86.69.19↔ | Kleinflächige Spalthauttransplantation an andere Lokalisation |
| 86.22.27‡↔ | Großflächiges Débridement von Wunde, Infektion oder Verbrennung durch Exzision mit Einlegen eines Medikamententrägers an der Leisten- und Genitalregion | 86.69.1a↔ | Kleinflächige Spalthauttransplantation an den Fuß |
| 86.22.28‡↔ | Großflächiges Débridement von Wunde, Infektion oder Verbrennung durch Exzision mit Einlegen eines Medikamententrägers an der unteren Extremität | 86.69.20↔ | Großflächige Spalthauttransplantation an den Kopf (außer Lippe und Mund) |
| 86.22.29‡↔ | Großflächiges Débridement von Wunde, Infektion oder Verbrennung durch Exzision mit Einlegen eines Medikamententrägers an anderer Lokalisation | 86.69.21↔ | Großflächige Spalthauttransplantation an den Hals |
| 86.67.10↔ | Kleinflächiges temporäres Haut-Regenerationsgraft an den Kopf | 86.69.22↔ | Großflächige Spalthauttransplantation an Schulter und Oberarm |
| 86.67.11↔ | Kleinflächiges temporäres Haut-Regenerationsgraft an den Hals | 86.69.23↔ | Großflächige Spalthauttransplantation an den Unterarm |
| 86.67.12↔ | Kleinflächiges temporäres Haut-Regenerationsgraft an Schulter und Oberarm | 86.69.24↔ | Großflächige Spalthauttransplantation an die Hand |
| 86.67.13↔ | Kleinflächiges temporäres Haut-Regenerationsgraft an den Unterarm | 86.69.25↔ | Großflächige Spalthauttransplantation an Brustwand und Rücken |
| 86.67.14↔ | Kleinflächiges temporäres Haut-Regenerationsgraft an die Hand | 86.69.26↔ | Großflächige Spalthauttransplantation an die Bauchregion |
| 86.67.15↔ | Kleinflächiges temporäres Haut-Regenerationsgraft an Brustwand und Rücken | 86.69.27↔ | Großflächige Spalthauttransplantation an die Leisten- und Genitalregion |
| 86.67.16↔ | Kleinflächiges temporäres Haut-Regenerationsgraft an die Bauchregion | 86.69.28↔ | Großflächige Spalthauttransplantation an das Gesäß |
| 86.67.17↔ | Kleinflächiges temporäres Haut-Regenerationsgraft an die untere Extremität | 86.69.29↔ | Großflächige Spalthauttransplantation an andere Lokalisation |
| 86.67.19↔ | Kleinflächiges temporäres Haut-Regenerationsgraft an andere Lokalisation | 86.69.2a↔ | Großflächige Spalthauttransplantation an Oberschenkel und Unterschenkel |
| 86.67.20↔ | Großflächiges temporäres Haut-Regenerationsgraft an den Kopf | 86.69.2b↔ | Großflächige Spalthauttransplantation an den Fuß |
| 86.67.21↔ | Großflächiges temporäres Haut-Regenerationsgraft an den Hals | 86.75.10↔ | Revision von gestieltem oder freiem Lappen oder freiem Hauttransplantat des Kopfes |
| 86.67.22↔ | Großflächiges temporäres Haut-Regenerationsgraft an Schulter und Oberarm | 86.75.11↔ | Revision von gestieltem oder freiem Lappen oder freiem Hauttransplantat des Halses |
| 86.67.23↔ | Großflächiges temporäres Haut-Regenerationsgraft an den Unterarm | 86.75.12↔ | Revision von gestieltem oder freiem Lappen oder freiem Hauttransplantat von Schulter und Oberarm |
| 86.67.24↔ | Großflächiges temporäres Haut-Regenerationsgraft an die Hand | 86.75.13↔ | Revision von gestieltem oder freiem Lappen oder freiem Hauttransplantat des Unterarmes |
| 86.67.25↔ | Großflächiges temporäres Haut-Regenerationsgraft an Brustwand und Rücken | 86.75.14↔ | Revision von gestieltem oder freiem Lappen oder freiem Hauttransplantat der Hand |
| 86.67.26↔ | Großflächiges temporäres Haut-Regenerationsgraft an die Bauchregion | 86.75.15↔ | Revision von gestieltem oder freiem Lappen oder freiem Hauttransplantat der Brustwand und Rücken |
| | | 86.75.16↔ | Revision von gestieltem oder freiem Lappen oder freiem Hauttransplantat der Bauchregion |
| | | 86.75.17↔ | Revision von gestieltem oder freiem Lappen oder freiem Hauttransplantat der unteren Extremität |
| | | 86.75.19↔ | Revision von gestieltem oder freiem Lappen oder freiem Hauttransplantat anderer Lokalisation |
| | | 86.75.99↔ | Revision von gestieltem oder freiem Lappen, sonstige |
| | | 86.84.10↔ | Korrektur einer Narbenkontraktur oder Bride am Kopf |
| | | 86.84.13↔ | Korrektur einer Narbenkontraktur oder Bride an Unterarm |
| | | 86.84.14↔ | Korrektur einer Narbenkontraktur oder Bride an der Hand |
| | | 86.84.17↔ | Korrektur einer Narbenkontraktur oder Bride an der Leisten- und Genitalregion oder am Gesäß |
| | | 86.84.18↔ | Korrektur einer Narbenkontraktur oder Bride an der unteren Extremität |
| | | 86.84.19↔ | Korrektur einer Narbenkontraktur oder Bride an anderer Lokalisation |
| | | 86.88.50↔ | Anlage oder Wechsel eines Systems zur Vakuumversiegelung, tiefreichend, an Knochen und Gelenken der Extremitäten |
| | | 86.88.51↔ | Anlage oder Wechsel eines Systems zur Vakuumversiegelung, tiefreichend, an Thorax, Mediastinum und Sternum |
| | | 86.88.52↔ | Anlage oder Wechsel eines Systems zur Vakuumversiegelung, am offenen Abdomen |

| | | | |
|-----------|---|-----------|--|
| 86.88.53↔ | Anlage oder Wechsel eines Systems zur Vakuumversiegelung, endorektal | 92.28.13↔ | Radiorezeptortherapie mit DOTA-konjugierten Somatostatin-Analoga |
| 86.88.59↔ | Anlage oder Wechsel eines Systems zur Vakuumversiegelung, an Haut und Unterhaut oder sonstigen Lokalisationen | 92.28.20↔ | Radioimmuntherapie mit 90Y-Ibritumomab-Tiuxetan, parenteral |
| 92.27.00↔ | Implantation oder Einsetzen radioaktiver Elemente (Brachytherapie mit umschlossenen Radionukliden), Körperoberfläche, sonstiger oder n.n.bez. Applikationsort | 92.28.21↔ | Gabe von Jod-131-MIBG (Metajodbenzylguanidin) parenteral |
| 92.27.10↔ | Implantation oder Einsetzen radioaktiver Elemente (Brachytherapie mit umschlossenen Radionukliden), weibliche Geschlechtsorgane, n.n.bez. | 92.28.31↔ | Selektive intravaskuläre Radiochemoembolisation mit I-131-Lipiodol |
| 92.27.11↔ | Implantation oder Einsetzen radioaktiver Elemente (Brachytherapie mit umschlossenen Radionukliden), intrauterin | 92.28.32↔ | Selektive intravaskuläre Radionuklidtherapie (SIRT) durch Embolisation von Yttrium-90-markierten Mikrosphären |
| 92.27.12↔ | Implantation oder Einsetzen radioaktiver Elemente (Brachytherapie mit umschlossenen Radionukliden), intravaginal | 92.28.33↔ | Endovaskuläre Brachytherapie mit Rhenium-188 |
| 92.27.13↔ | Implantation oder Einsetzen radioaktiver Elemente (Brachytherapie mit umschlossenen Radionukliden), intrauterin und intravaginal kombiniert | 92.29.11↔ | Interstitielle Brachytherapie mit Implantation von entfernbaren Strahlern in einer Ebene, niedrige Dosisleistung |
| 92.27.21↔ | Implantation oder Einsetzen radioaktiver Elemente (Brachytherapie mit umschlossenen Radionukliden), Körperoberfläche | 92.29.12↔ | Interstitielle Brachytherapie mit Implantation von entfernbaren Strahlern in einer Ebene, gepulste Dosisleistung (Pulsed dose rate) |
| 92.27.22↔ | Implantation oder Einsetzen radioaktiver Elemente (Brachytherapie mit umschlossenen Radionukliden), intrakavitär | 92.29.13↔ | Interstitielle Brachytherapie mit Implantation von entfernbaren Strahlern in einer Ebene, hohe Dosisleistung |
| 92.27.23↔ | Implantation oder Einsetzen radioaktiver Elemente (Brachytherapie mit umschlossenen Radionukliden), intraluminal | 92.29.19↔ | Interstitielle Brachytherapie mit Implantation von entfernbaren Strahlern in einer Ebene, sonstige |
| 92.27.30↔ | Implantation oder Einsetzen radioaktiver Elemente (Brachytherapie mit umschlossenen Radionukliden), Gefäß n.n.bez. | 92.29.21↔ | Interstitielle Brachytherapie mit Volumenimplantation von entfernbaren Strahlern in mehreren Ebenen, niedrige Dosisleistung |
| 92.27.31↔ | Implantation oder Einsetzen radioaktiver Elemente (Brachytherapie mit umschlossenen Radionukliden), Koronargefäß | 92.29.22↔ | Interstitielle Brachytherapie mit Volumenimplantation von entfernbaren Strahlern in mehreren Ebenen, gepulste Dosisleistung (Pulsed dose rate) |
| 92.27.39↔ | Implantation oder Einsetzen radioaktiver Elemente (Brachytherapie mit umschlossenen Radionukliden), sonstiges Gefäß | 92.29.23↔ | Interstitielle Brachytherapie mit Volumenimplantation von entfernbaren Strahlern in mehreren Ebenen, hohe Dosisleistung |
| 92.27.40↔ | Implantation oder Einsetzen radioaktiver Elemente (Brachytherapie mit umschlossenen Radionukliden), intraoperativ | 92.29.24↔ | Brachytherapie mit Implantation von entfernbaren Strahlern in mehreren Ebenen, hohe Dosisleistung, intraoperativ |
| 92.27.70↔ | Radioaktive Moulagen, n.n.bez. | 92.29.29↔ | Interstitielle Brachytherapie mit Volumenimplantation von entfernbaren Strahlern in mehreren Ebenen, sonstige |
| 92.27.71↔ | Radioaktive Moulagen: Konstruktion und Applikation von oberflächlichen radioaktiven Moulagen | 92.29.31↔ | Interstitielle Brachytherapie mit Implantation von permanenten Strahlern, bis zu 10 Quellen |
| 92.27.72↔ | Radioaktive Moulagen: Konstruktion und Applikation von nicht auf der Körperoberfläche verwendeten Applikatoren | 92.29.32↔ | Interstitielle Brachytherapie mit Implantation von permanenten Strahlern, von 10 bis 15 Quellen |
| 92.27.73↔ | Radioaktive Moulagen: Konstruktion und Applikation von Augenapplikatoren | 92.29.33↔ | Interstitielle Brachytherapie mit Implantation von permanenten Strahlern, von 16 bis 20 Quellen |
| 92.27.79↔ | Radioaktive Moulagen, sonstige | 92.29.34↔ | Interstitielle Brachytherapie mit Implantation von permanenten Strahlern, von 21 bis 25 Quellen |
| 92.28.00↔ | Injektion oder Instillation von Radioisotopen, n.n.bez. | 92.29.35↔ | Interstitielle Brachytherapie mit Implantation von permanenten Strahlern, von 26 bis bis 30 Quellen |
| 92.28.01↔ | Instillation von offenen Radionukliden in Gelenke | 92.29.36↔ | Interstitielle Brachytherapie mit Implantation von permanenten Strahlern, von 31 bis bis 35 Quellen |
| 92.28.02↔ | Radiojodtherapie: Radiojodtherapie bis 1,2 GBq I-131: Ohne Gabe von rekombinantem Thyreotropin (rh-TSH) | 92.29.37↔ | Interstitielle Brachytherapie mit Implantation von permanenten Strahlern, von 36 bis bis 40 Quellen |
| 92.28.03↔ | Radiojodtherapie: Radiojodtherapie bis 1,2 GBq I-131: Mit Gabe von rekombinantem Thyreotropin (rh-TSH) | 92.29.38↔ | Interstitielle Brachytherapie mit Implantation von permanenten Strahlern, von 41 bis bis 45 Quellen |
| 92.28.04↔ | Radiojodtherapie: Radiojodtherapie über 1,2 bis unter 5 GBq I-131: Ohne Gabe von rekombinantem Thyreotropin (rh-TSH) | 92.29.39↔ | Interstitielle Brachytherapie mit Implantation von permanenten Strahlern, von 46 bis bis 50 Quellen |
| 92.28.05↔ | Radiojodtherapie: Radiojodtherapie über 1,2 bis unter 5 GBq I-131: Mit Gabe von rekombinantem Thyreotropin (rh-TSH) | 92.29.3a↔ | Interstitielle Brachytherapie mit Implantation von permanenten Strahlern, von 51 bis bis 55 Quellen |
| 92.28.06↔ | Radiojodtherapie: Radiojodtherapie mit 5 und mehr GBq I-131: Ohne Gabe von rekombinantem Thyreotropin (rh-TSH) | 92.29.3b↔ | Interstitielle Brachytherapie mit Implantation von permanenten Strahlern, von 56 bis bis 60 Quellen |
| 92.28.07↔ | Radiojodtherapie: Radiojodtherapie mit 5 und mehr GBq I-131: Mit Gabe von rekombinantem Thyreotropin (rh-TSH) | 92.29.3c↔ | Interstitielle Brachytherapie mit Implantation von permanenten Strahlern, von 61 bis bis 65 Quellen |
| 92.28.11↔ | Therapie mit offenen Radionukliden bei Knochenmetastasen | 92.29.3d↔ | Interstitielle Brachytherapie mit Implantation von permanenten Strahlern, von 66 bis bis 70 Quellen |
| 92.28.12↔ | Intravenöse palliative Schmerztherapie mit offenen Radionukliden bei Knochenmetastasen | 92.29.3e↔ | Interstitielle Brachytherapie mit Implantation von permanenten Strahlern, mehr als 70 Quellen |

Prozedur G12-2

| | | | |
|-----------|---|-----------|---------------------------------------|
| 34.03↔ | Wiedereröffnung einer kürzlichen Thorakotomie | 38.16.11↔ | Endarterektomie des Truncus coeliacus |
| 38.14.00↔ | Endarterektomie der Aorta, n.n.bez. | 38.16.12↔ | Endarterektomie der A. gastrica |
| 38.14.10↔ | Endarterektomie von Aorta ascendens und Aortenbogen | 38.16.13↔ | Endarterektomie der A. hepatica |
| 38.14.20↔ | Endarterektomie der Aorta descendens | 38.16.14↔ | Endarterektomie der A. lienalis |
| 38.14.30↔ | Endarterektomie der Aorta abdominalis | 38.16.15↔ | Endarterektomie der A. renalis |
| 38.14.99↔ | Endarterektomie der Aorta, sonstige | 38.16.16↔ | Endarterektomie der A. mesenterialis |
| 38.16.00↔ | Endarterektomie von abdominalen Arterien, n.n.bez. | 38.16.17↔ | Endarterektomie der A. lumbalis |
| 38.16.10↔ | Endarterektomie von viszerale Arterien, n.n.bez. | 38.16.18↔ | Endarterektomie der A. iliaca |

| | | | |
|-----------|---|-----------|--|
| 38.16.19↔ | Endarterektomie von viszeralen Arterien, sonstige | 38.87.12↔ | Sonstiger chirurgischer Verschluss der V. iliaca communis und V. iliaca interna |
| 38.16.99↔ | Endarterektomie von abdominalen Arterien, sonstige | 38.87.19↔ | Sonstiger chirurgischer Verschluss von tiefen abdominalen Venen, sonstige |
| 38.34.00↔ | Resektion der Aorta mit Anastomose, n.n.bez. | 38.87.99↔ | Sonstiger chirurgischer Verschluss von abdominalen Venen, sonstige |
| 38.34.10↔ | Resektion der Aorta ascendens und des Aortenbogens mit Anastomose | 39.26.00↔ | Sonstiger intra-abdominaler Gefäss-Shunt oder -Bypass, n.n.bez. |
| 38.34.20↔ | Resektion der Aorta descendens mit Anastomose | 39.26.10↔ | Sonstiger intra-abdominaler Gefäss-Shunt oder -Bypass, Viszeralarterien |
| 38.34.30↔ | Resektion der Aorta abdominalis mit Anastomose | 39.26.11↔ | Sonstiger intra-abdominaler Gefäss-Shunt oder -Bypass, Aorta |
| 38.34.99↔ | Resektion der Aorta mit Anastomose, sonstige | 39.26.12↔ | Sonstiger intra-abdominaler Gefäss-Shunt oder -Bypass, A. renalis |
| 38.37.00↔ | Resektion von abdominalen Venen mit Anastomose, n.n.bez. | 39.26.19↔ | Sonstiger intra-abdominaler Gefäss-Shunt oder -Bypass, sonstige Viszeralarterien |
| 38.37.10↔ | Resektion von tiefen abdominalen Venen mit Anastomose, n.n.bez. | 39.26.99↔ | Sonstiger intra-abdominaler Gefäss-Shunt oder -Bypass, sonstige |
| 38.37.11↔ | Resektion der V. cava inferior mit Anastomose | 39.42↔ | Revision eines arteriovenösen Shunts zur Hämodialyse |
| 38.37.12↔ | Resektion der V.iliaca mit Anastomose | 39.49.00↔ | Sonstige Revision nach vaskulärem Eingriff, n.n.bez. |
| 38.37.19↔ | Resektion von tiefen abdominalen Venen mit Anastomose, sonstige | 39.49.10↔ | Revision einer Gefäßanastomose |
| 38.37.99↔ | Resektion von abdominalen Venen mit Anastomose, sonstige | 39.49.20↔ | Revision eines vaskulären Implantates |
| 38.44.00↔ | Resektion der Aorta abdominalis mit Ersatz, n.n.bez. | 39.49.21↔ | Wechsel eines vaskulären Implantates |
| 38.44.10↔ | Resektion der Aorta abdominalis, suprarenal mit Ersatz | 39.49.22↔ | Entfernung eines vaskulären Implantates |
| 38.44.11↔ | Resektion der Aorta abdominalis, infrarenal mit Ersatz | 39.49.30↔ | Ersatz eines kardialen Conduit |
| 38.44.12↔ | Resektion der Aorta abdominalis, juxtarenal mit Ersatz | 39.49.99↔ | Sonstige Revision nach vaskulärem Eingriff, sonstige |
| 38.44.99↔ | Resektion der Aorta abdominalis mit Ersatz, sonstige | 39.50.00↔ | Angioplastik oder Atherektomie an sonstigem(n) Nicht-Herzkranzgefäss(en), n.n.bez. |
| 38.46↔ | Resektion von abdominalen Arterien mit Ersatz | 39.50.10↔ | Angioplastik oder Atherektomie an sonstigem(n) Nicht-Herzkranzgefäss(en) mit Ballon, n.n.bez. |
| 38.47.00↔ | Resektion von abdominalen Venen mit Ersatz, n.n.bez. | 39.50.11↔ | Angioplastik oder Atherektomie an sonstigem(n) Nicht-Herzkranzgefäss(en) mit einfacher Ballon |
| 38.47.10↔ | Resektion von tiefen abdominalen Venen mit Ersatz, n.n.bez. | 39.50.12↔ | Angioplastik oder Atherektomie an sonstigem(n) Nicht-Herzkranzgefäss(en) mit cutting Ballon |
| 38.47.11↔ | Resektion der V. cava inferior mit Ersatz | 39.50.13↔ | Angioplastik oder Atherektomie an sonstigem(n) Nicht-Herzkranzgefäss(en) mit Kryoplastie-Ballon |
| 38.47.12↔ | Resektion der V. iliaca mit Ersatz | 39.50.14↔ | Angioplastik oder Atherektomie an sonstigem(n) Nicht-Herzkranzgefäss(en) mit Drug eluting Ballon |
| 38.47.19↔ | Resektion von tiefen abdominalen Venen mit Ersatz, sonstige | 39.50.19↔ | Angioplastik oder Atherektomie an sonstigem(n) Nicht-Herzkranzgefäss(en) mit sonstiger Ballon |
| 38.47.99↔ | Resektion von abdominalen Venen mit Ersatz, sonstige | 39.50.20↔ | Angioplastik Blade- Laserangioplastie an sonstigem(n) Nicht-Herzkranzgefäss(en) |
| 38.64.00↔ | Sonstige Exzision der Aorta, n.n.bez. | 39.50.21↔ | Angioplastik Thrombektomie an sonstigem(n) Nicht-Herzkranzgefäss(en) |
| 38.64.10↔ | Sonstige Exzision der thorakalen Aorta | 39.50.99↔ | Angioplastik oder Atherektomie an sonstigem(n) Nicht-Herzkranzgefäss(en), sonstige |
| 38.64.20↔ | Sonstige Exzision der Aorta abdominalis | 39.55↔ | Reimplantation eines abrierenden Nierengefässes |
| 38.64.99↔ | Sonstige Exzision der Aorta, sonstige | 39.59.10↔ | Transposition von Arterien, n.n.bez. |
| 38.66.00↔ | Sonstige Exzision von abdominalen Arterien, n.n.bez. | 39.59.11↔ | Transposition der extrakraniellen A. vertebralis |
| 38.66.10↔ | Sonstige Exzision von viszeralen Arterien, n.n.bez. | 39.59.12↔ | Transposition von sonstigen extrakraniellen Arterien an Kopf und Hals |
| 38.66.11↔ | Sonstige Exzision des Truncus coeliacus | 39.59.13↔ | Transposition von Arterien der oberen Extremität |
| 38.66.12↔ | Sonstige Exzision der A. gastrica | 39.59.14↔ | Transposition von thorakalen Arterien |
| 38.66.13↔ | Sonstige Exzision der A. hepatica | 39.59.15↔ | Transposition der A. gastrica, A. hepatica und A. lienalis |
| 38.66.14↔ | Sonstige Exzision der A. lienalis | 39.59.16↔ | Transposition der A. renalis |
| 38.66.15↔ | Sonstige Exzision der A. renalis | 39.59.17↔ | Transposition der A. mesenterica |
| 38.66.16↔ | Sonstige Exzision der A. mesenterialis | 39.59.18↔ | Transposition sonstiger viszeraler Arterien |
| 38.66.17↔ | Sonstige Exzision der A. lumbalis | 39.59.19↔ | Transposition der A. iliaca |
| 38.66.18↔ | Sonstige Exzision der A. iliaca | 39.59.20↔ | Transposition von sonstigen abdominalen Arterien |
| 38.66.19↔ | Sonstige Exzision viszeraler Arterien, sonstige | 39.59.21↔ | Transposition von Arterien der unteren Extremität |
| 38.66.99↔ | Sonstige Exzision abdominaler Arterien, sonstige | 39.59.29↔ | Transposition von Arterien, sonstige |
| 38.67.00↔ | Sonstige Exzision von abdominalen Venen, n.n.bez. | 39.59.30↔ | Sonstige plastische Rekonstruktion von Gefässen an Kopf und Hals, n.n.bez. |
| 38.67.10↔ | Sonstige Exzision von tiefen abdominalen Venen, n.n.bez. | 39.59.31↔ | Sonstige plastische Rekonstruktion eines intrakraniellen Gefässes |
| 38.67.11↔ | Sonstige Exzision der V. cava inferior | 39.59.32↔ | Sonstige plastische Rekonstruktion der extrakraniellen A. vertebralis |
| 38.67.12↔ | Sonstige Exzision der V. iliaca | 39.59.33↔ | Sonstige plastische Rekonstruktion von extrakraniellen Arterien an Kopf und Hals, sonstige |
| 38.67.19↔ | Sonstige Exzision von tiefen abdominalen Venen, sonstige | 39.59.34↔ | Sonstige plastische Rekonstruktion der V. jugularis |
| 38.67.99↔ | Sonstige Exzision von abdominalen Venen, sonstige | 39.59.39↔ | Sonstige plastische Rekonstruktion von Gefässen an Kopf und Hals, sonstige |
| 38.86.00↔ | Sonstiger chirurgischer Verschluss von abdominalen Arterien, n.n.bez. | | |
| 38.86.10↔ | Sonstiger chirurgischer Verschluss von viszeralen Arterien, n.n.bez. | | |
| 38.86.11↔ | Sonstiger chirurgischer Verschluss des Truncus coeliacus | | |
| 38.86.12↔ | Sonstiger chirurgischer Verschluss der A. gastrica | | |
| 38.86.13↔ | Sonstiger chirurgischer Verschluss der A. hepatica | | |
| 38.86.14↔ | Sonstiger chirurgischer Verschluss der A. lienalis | | |
| 38.86.15↔ | Sonstiger chirurgischer Verschluss der A. renalis | | |
| 38.86.16↔ | Sonstiger chirurgischer Verschluss der A. mesenterialis | | |
| 38.86.17↔ | Sonstiger chirurgischer Verschluss der A. iliaca | | |
| 38.86.19↔ | Sonstiger chirurgischer Verschluss von viszeralen Arterien, sonstige | | |
| 38.86.99↔ | Sonstiger chirurgischer Verschluss von abdominalen Arterien, sonstige | | |
| 38.87.00↔ | Sonstiger chirurgischer Verschluss von abdominalen Venen, n.n.bez. | | |
| 38.87.10↔ | Sonstiger chirurgischer Verschluss von tiefen abdominalen Venen, n.n.bez. | | |
| 38.87.11↔ | Sonstiger chirurgischer Verschluss der V. cava inferior | | |

| | | | |
|-----------|--|-----------|---|
| 39.59.40↔ | Sonstige plastische Rekonstruktion von Gefäßen der oberen Extremität, n.n.bez. | 39.90.30↔ | Einsetzen von überlangen Stents (>10 cm) in nicht-kardiale Gefäße, n.n.bez. |
| 39.59.41↔ | Sonstige plastische Rekonstruktion von Arterien der oberen Extremität | 39.90.31↔ | Einsetzen von überlange bare Stents (>10 cm) in nicht-kardiale Gefäße |
| 39.59.42↔ | Sonstige plastische Rekonstruktion der V. subclavia, V. axillaris und V. brachiocephalica | 39.90.32↔ | Einsetzen von überlange covered Stents (>10 cm) in nicht-kardiale Gefäße |
| 39.59.48↔ | Sonstige plastische Rekonstruktion von sonstigen tiefen Venen der oberen Extremität | 39.90.39↔ | Einsetzen von überlange Stents (>10 cm) in nicht-kardiale Gefäße, sonstige |
| 39.59.49↔ | Sonstige plastische Rekonstruktion von Gefäßen der oberen Extremität, sonstige | 41.42.00↔ | Exzision oder Destruktion von Läsion oder Gewebe der Milz, n.n.bez. |
| 39.59.50↔ | Sonstige plastische Rekonstruktion von thorakalen Gefäßen, n.n.bez. | 41.42.10↔ | Exzision von Läsion oder Gewebe der Milz |
| 39.59.51↔ | Sonstige plastische Rekonstruktion der thorakalen Aorta | 41.42.20↔ | Destruktion von Läsion oder Gewebe der Milz |
| 39.59.52↔ | Sonstige plastische Rekonstruktion der A. pulmonalis | 41.42.99↔ | Exzision oder Destruktion von Läsion oder Gewebe der Milz, sonstige |
| 39.59.53↔ | Sonstige plastische Rekonstruktion von thorakalen Arterien, sonstige | 41.43↔ | Partielle Splenektomie |
| 39.59.54↔ | Sonstige plastische Rekonstruktion der V. pulmonalis | 41.5↔ | Totale Splenektomie |
| 39.59.55↔ | Sonstige plastische Rekonstruktion der V. cava superior | 41.94↔ | Milztransplantation |
| 39.59.59↔ | Sonstige plastische Rekonstruktion von thorakalen Gefäßen, sonstige | 41.95.00↔ | Plastische Rekonstruktion an der Milz, n.n.bez. |
| 39.59.60↔ | Sonstige plastische Rekonstruktion von abdominalen Arterien, n.n.bez. | 41.95.10↔ | Plastische Rekonstruktion an der Milz, Naht |
| 39.59.61↔ | Sonstige plastische Rekonstruktion der abdominalen Aorta | 41.95.99↔ | Plastische Rekonstruktion an der Milz, sonstige |
| 39.59.62↔ | Sonstige plastische Rekonstruktion des Truncus coeliacus | 51.02↔ | Cholezystostomie durch Trokar |
| 39.59.63↔ | Sonstige plastische Rekonstruktion der A. gastrica | 51.03↔ | Sonstige Cholezystostomie |
| 39.59.64↔ | Sonstige plastische Rekonstruktion A. hepatica | 51.31↔ | Anastomose zwischen Gallenblase und hepatischen Gängen |
| 39.59.65↔ | Sonstige plastische Rekonstruktion der A. lienalis | 51.42↔ | Exploration des Ductus choledochus zur Behebung einer anderen Obstruktion |
| 39.59.66↔ | Sonstige plastische Rekonstruktion der A. renalis | 51.43↔ | Einsetzen eines choledochohepatischen Katheters zur Dekompression |
| 39.59.67↔ | Sonstige plastische Rekonstruktion der A. mesenterica | 51.49↔ | Inzision anderer Gallengänge zur Behebung einer Obstruktion |
| 39.59.68↔ | Sonstige plastische Rekonstruktion der A. iliaca | 51.61↔ | Exzision eines Zystikusrestes |
| 39.59.69↔ | Sonstige plastische Rekonstruktion von abdominalen Arterien, sonstige | 51.62↔ | Exzision der Ampulla Vateri (mit Reimplantation des Ductus choledochus) |
| 39.59.70↔ | Sonstige plastische Rekonstruktion von abdominalen Venen, n.n.bez. | 51.63↔ | Sonstige Exzision am Ductus choledochus |
| 39.59.71↔ | Sonstige plastische Rekonstruktion der V. cava inferior | 51.69↔ | Exzision eines anderen Gallengangs |
| 39.59.72↔ | Sonstige plastische Rekonstruktion der V. iliaca | 51.71↔ | Einfache Naht am Ductus choledochus |
| 39.59.79↔ | Sonstige plastische Rekonstruktion von abdominalen Venen, sonstige | 51.72↔ | Choledochoplastik |
| 39.59.80↔ | Sonstige plastische Rekonstruktion von Gefäßen der unteren Extremität, n.n.bez. | 51.79↔ | Plastische Rekonstruktion anderer Gallenwege |
| 39.59.81↔ | Sonstige plastische Rekonstruktion von Arterien der unteren Extremität | 51.81↔ | Dilatation des Sphincter Oddii |
| 39.59.82↔ | Sonstige plastische Rekonstruktion der V. femoralis | 51.83↔ | Plastische Rekonstruktion des Sphincter pancreaticus |
| 39.59.83↔ | Sonstige plastische Rekonstruktion der V. poplitea | 51.89↔ | Sonstige Operationen am Sphincter Oddii |
| 39.59.88↔ | Sonstige plastische Rekonstruktion von sonstigen tiefen Venen der unteren Extremität | 51.93↔ | Verschluss einer anderen Gallenistel |
| 39.59.89↔ | Sonstige plastische Rekonstruktion von Gefäßen der unteren Extremität, sonstige | 51.94↔ | Revision einer Gallenwegsanastomose |
| 39.59.90↔ | Sonstige plastische Rekonstruktion eines Gefäßes, Venenklappenplastik | 51.95.20↔ | Entfernen einer Endoprothese aus dem Gallengang, offen chirurgisch |
| 39.75.11↔ | Perkutan-transluminale Gefäßintervention, sonstige Gefäße, Rotationsthorbektomie | 51.95.21↔ | Entfernen einer Endoprothese aus dem Gallengang, laparoskopisch |
| 39.90.00↔ | Einsetzen von peripheren Gefäßstent(s) ohne Medikamenten-Freisetzung, n.n.bez. | 51.99.10↔ | Extraktion von Steinen aus anderen Gallengängen |
| 39.90.10↔ | Einsetzen von Gefäßstents in nicht-kardiale Gefäße, bare Stents | 51.99.11↔ | Destruktion an den Gallengängen |
| 39.90.11↔ | Einsetzen von Gefäßstents in nicht-kardiale Gefäße, bioresorbierbare Stents | 51.99.12↔ | Einlage einer Drainage in den Gallengang |
| 39.90.12↔ | Einsetzen von Gefäßstents in nicht-kardiale Gefäße, Grosslumige Stents n.n.bez. | 51.99.14↔ | Revision an den Gallengängen |
| 39.90.13↔ | Einsetzen von Gefäßstents in nicht-kardiale Gefäße, Grosslumige Stents ungedcovered | 51.99.20↔ | Sonstige Operation an den Gallenwegen, Einlage oder Wechsel eines nicht selbstexpandierenden Stents (Prothese), offen chirurgisch |
| 39.90.14↔ | Einsetzen von Gefäßstents in nicht-kardiale Gefäße, Grosslumige Stents gedcovered | 51.99.21↔ | Sonstige Operation an den Gallenwegen, Einlage oder Wechsel von mehreren nicht selbstexpandierenden Stents (Prothesen), offen chirurgisch |
| 39.90.15↔ | Einsetzen von Gefäßstents in nicht-kardiale Gefäße, gedcovered Stents (Stentgrafts) in nicht-aneurysmatischen Gefässen | 51.99.30↔ | Sonstige Operation an den Gallenwegen, Einlage oder Wechsel eines nicht selbstexpandierenden Stents (Prothese), laparoskopisch |
| 39.90.16↔ | Einsetzen von Gefäßstents in nichtkardiale Gefäße, gedcoverte Stent-Grafts mit bioaktiver Oberfläche | 51.99.31↔ | Sonstige Operation an den Gallenwegen, Einlage oder Wechsel von mehreren nicht selbstexpandierenden Stents (Prothesen), laparoskopisch |
| 39.90.19↔ | Einsetzen von Gefäßstents in nicht-kardiale Gefäße, sonstige Stents | 51.99.40↔ | Sonstige Operation an den Gallenwegen, Einlage oder Wechsel eines selbstexpandierenden Stents (Prothese), offen chirurgisch |
| | | 51.99.41↔ | Sonstige Operation an den Gallenwegen, Einlage oder Wechsel von zwei selbstexpandierenden Stents (Prothesen), offen chirurgisch |
| | | 51.99.42↔ | Sonstige Operation an den Gallenwegen, Einlage oder Wechsel von drei selbstexpandierenden Stents (Prothesen), offen chirurgisch |
| | | 51.99.43↔ | Sonstige Operation an den Gallenwegen, Einlage oder Wechsel von vier selbstexpandierenden Stents (Prothesen), offen chirurgisch |

| | | | |
|-----------|--|-----------|--|
| 51.99.44↔ | Sonstige Operation an den Gallenwegen, Einlage oder Wechsel von fünf selbstexpandierenden Stents (Prothesen), offen chirurgisch | 52.6x.99↔ | Totale Pankreatektomie, sonstige |
| 51.99.45↔ | Sonstige Operation an den Gallenwegen, Einlage oder Wechsel von sechs oder mehr selbstexpandierenden Stents (Prothesen), offen chirurgisch | 52.92↔ | Sondierung des Ductus pancreaticus |
| 51.99.50↔ | Sonstige Operation an den Gallenwegen, Einlage oder Wechsel eines selbstexpandierenden Stents (Prothese), laparoskopisch | 52.95.00↔ | Sonstige Operation am Pankreas, n.n.bez. |
| 51.99.51↔ | Sonstige Operation an den Gallenwegen, Einlage oder Wechsel von zwei selbstexpandierenden Stents (Prothesen), laparoskopisch | 52.95.10↔ | Extraktion von Stein(en) aus dem Ductus pancreaticus, offen chirurgisch |
| 51.99.52↔ | Sonstige Operation an den Gallenwegen, Einlage oder Wechsel von drei selbstexpandierenden Stents (Prothesen), laparoskopisch | 52.95.11↔ | Extraktion von Stein(en) aus dem Ductus pancreaticus, laparoskopisch |
| 51.99.53↔ | Sonstige Operation an den Gallenwegen, Einlage oder Wechsel von vier selbstexpandierenden Stents (Prothesen), laparoskopisch | 52.95.20↔ | Dilatation des Ductus pancreaticus, laparoskopisch |
| 51.99.54↔ | Sonstige Operation an den Gallenwegen, Einlage oder Wechsel von fünf selbstexpandierenden Stents (Prothesen), laparoskopisch | 52.95.30↔ | Einlage einer Drainage in den Pankreasgang, offen chirurgisch |
| 51.99.55↔ | Sonstige Operation an den Gallenwegen, Einlage oder Wechsel von sechs oder mehr selbstexpandierenden Stents (Prothesen), laparoskopisch | 52.95.31↔ | Einlage einer Drainage in den Pankreasgang, laparoskopisch |
| 52.51.00↔ | Proximale Pankreatektomie, n.n.bez. | 52.95.40↔ | Einlage oder Wechsel eines nicht selbstexpandierenden Stents (Prothese) in den Pankreasgang, offen chirurgisch |
| 52.51.10↔ | Proximale Pankreatektomie, pyloruserhaltend | 52.95.41↔ | Einlage oder Wechsel eines nicht selbstexpandierenden Stents (Prothese) in den Pankreasgang, laparoskopisch |
| 52.51.20↔ | Proximale Pankreatektomie, duodenumerhaltend | 52.95.50↔ | Einlage oder Wechsel eines selbstexpandierenden Stents (Prothese) in den Pankreasgang, offen chirurgisch |
| 52.51.99↔ | Proximale Pankreatektomie, sonstige | 52.95.51↔ | Einlage oder Wechsel eines selbstexpandierenden Stents (Prothese) in den Pankreasgang, laparoskopisch |
| 52.52↔ | Kaudale Pankreatektomie | 52.95.60↔ | Plastische Rekonstruktion des Ductus pancreaticus, laparoskopisch |
| 52.59↔ | Sonstige partielle Pankreatektomie | 52.95.70↔ | Plastische Rekonstruktion des Pankreas |
| 52.6x.00↔ | Totale Pankreatektomie, n.n.bez. | 52.95.90↔ | Sonstige endoskopische Operation am Pankreas |
| | | 52.95.99↔ | Sonstige Operation am Pankreas, sonstige |
| | | 52.99.00↔ | Sonstige offene Operation am Pankreas, n.n.bez. |
| | | 52.99.10↔ | Sonstige offene Operation am Pankreas, Dilatation des Ductus pancreaticus |
| | | 52.99.20↔ | Sonstige offene Operation am Pankreas, Plastische Rekonstruktion des Ductus pancreaticus |
| | | 52.99.99↔ | Sonstige offene Operation am Pankreas, sonstige |

Prozedur G12-3

| | | | |
|-----------|--|-----------|--|
| 54.4x.00↔ | Exzision oder Destruktion von Peritonealgewebe, n.n.bez. | 54.4x.12↔ | Exzision von Omentum |
| 54.4x.10↔ | Exzision von Appendices epiploicae | 54.4x.99↔ | Exzision oder Destruktion von Peritonealgewebe, sonstige |
| 54.4x.11↔ | Exzision von Mesenterium | | |

Prozedur G12-4

| | |
|------------|---|
| 99.25.04‡↔ | Hyperthermie intraperitoneale Chemotherapie [HIPEC] |
|------------|---|

Prozedur G12-5

| | | | |
|-----------|---|-----------|--|
| 33.33↔ | Pneumoperitoneum für Lungenkollaps | 40.52.10↔ | Radikale Exzision von retroperitonealen (paraaortal, parakaval) und pelvinen Lymphknoten als selbständiger Eingriff |
| 38.06.00↔ | Inzision von abdominalen Arterien, n.n.bez. | 40.52.11↔ | Radikale Exzision von retroperitonealen (paraaortal, parakaval) und pelvinen Lymphknoten im Rahmen eines anderen Eingriffs |
| 38.06.10↔ | Inzision von viszerale Arterien, n.n.bez. | 40.52.99↔ | Radikale Exzision von periaortalen Lymphknoten, sonstige |
| 38.06.11↔ | Inzision des Truncus coeliacus | 40.53.00↔ | Radikale Exzision von iliakalen Lymphknoten, n.n.bez. |
| 38.06.12↔ | Inzision der A. gastrica | 40.53.10↔ | Radikale Exzision von iliakalen Lymphknoten als selbständiger Eingriff |
| 38.06.13↔ | Inzision der A. hepatica | 40.53.11↔ | Radikale Exzision von iliakalen Lymphknoten im Rahmen eines anderen Eingriffs |
| 38.06.14↔ | Inzision der A. lienalis | 40.53.99↔ | Radikale Exzision von iliakalen Lymphknoten, sonstige |
| 38.06.15↔ | Inzision der A. renalis | 40.54.00↔ | Radikale Exzision der Leistengegend, n.n.bez. |
| 38.06.16↔ | Inzision der A. mesenterialis | 40.54.10↔ | Radikale Exzision der Leistengegend als selbständiger Eingriff |
| 38.06.17↔ | Inzision der A. lumbalis | 40.54.11↔ | Radikale Exzision der Leistengegend im Rahmen eines anderen Eingriffs |
| 38.06.18↔ | Inzision der A. iliaca | 40.54.99↔ | Radikale Exzision der Leistengegend, sonstige |
| 38.06.19↔ | Inzision von viszerale Arterien, sonstige | 40.59.00↔ | Radikale Exzision anderer Lymphknoten, n.n.bez. |
| 38.06.99↔ | Inzision von abdominalen Arterien, sonstige | 40.59.10↔ | Radikale Exzision anderer Lymphknoten als selbständiger Eingriff, n.n.bez. |
| 38.07.00↔ | Inzision von abdominalen Venen, n.n.bez. | 40.59.11↔ | Radikale Exzision mediastinaler Lymphknoten als selbständiger Eingriff |
| 38.07.10↔ | Inzision von tiefen abdominalen Venen, n.n.bez. | 40.59.12↔ | Radikale Exzision peribronchialer Lymphknoten als selbständiger Eingriff |
| 38.07.11↔ | Inzision der V. cava inferior | 40.59.19↔ | Radikale Exzision anderer Lymphknoten als selbständiger Eingriff, sonstige |
| 38.07.12↔ | Inzision der V. iliaca | 40.59.20↔ | Radikale Exzision anderer Lymphknoten im Rahmen eines anderen Eingriffs, n.n.bez. |
| 38.07.19↔ | Inzision von tiefen abdominalen Venen, sonstige | 40.59.21↔ | Radikale Exzision mediastinaler Lymphknoten im Rahmen eines anderen Eingriffs |
| 38.07.99↔ | Inzision von abdominalen Venen, sonstige | | |
| 40.50↔ | Radikale Exzision von Lymphknoten, n.n.bez. | | |
| 40.51.00↔ | Radikale Exzision von axillären Lymphknoten, n.n.bez. | | |
| 40.51.10↔ | Radikale Exzision von axillären Lymphknoten als selbständiger Eingriff | | |
| 40.51.11↔ | Radikale Exzision von axillären Lymphknoten im Rahmen eines anderen Eingriffs | | |
| 40.51.99↔ | Radikale Exzision von axillären Lymphknoten, sonstige | | |
| 40.52.00↔ | Radikale Exzision von periaortalen Lymphknoten, n.n.bez. | | |

| | | | |
|-----------|---|-----------|---|
| 40.59.22↔ | Radikale Exzision peribronchialer Lymphknoten im Rahmen eines anderen Eingriffs | 86.06.20↔ | Einsetzen einer vollständig implantierbaren Infusionspumpe zur intrathekalen und epiduralen Infusion mit programmierbarem variablen Tagesprofil |
| 40.59.29↔ | Radikale Exzision anderer Lymphknoten im Rahmen eines anderen Eingriffs, sonstige | 86.06.21↔ | Einsetzen einer vollständig implantierbaren Infusionspumpe zur intrathekalen und epiduralen Infusion mit konstanter Flussrate (gasdruckbetrieben) |
| 40.59.99↔ | Radikale Exzision anderer Lymphknoten, sonstige | 86.06.99↔ | Einsetzen einer vollständig implantierbaren Infusionspumpe, sonstige |
| 40.9x.00↔ | Sonstige Operationen an lymphatischen Strukturen, n.n.bez. | 86.08.00↔ | Ersetzen einer vollständig implantierbaren Infusionspumpe, n.n.bez. |
| 40.9x.10↔ | Anastomose zur Beseitigung eines Lymphödems | 86.08.10↔ | Ersetzen einer vollständig implantierbaren Infusionspumpe zur intraventrikulären Infusion mit programmierbarem variablen Tagesprofil |
| 40.9x.20↔ | Inzision einer Lymphozele | 86.08.11↔ | Ersetzen einer vollständig implantierbaren Infusionspumpe zur intraventrikulären Infusion mit konstanter Flußrate (gasdruckbetrieben) |
| 40.9x.30↔ | Drainage eines Lymphödems | 86.08.20↔ | Ersetzen einer vollständig implantierbaren Infusionspumpe zur intrathekalen und epiduralen Infusion mit programmierbarem variablen Tagesprofil |
| 40.9x.40↔ | Therapeutische perkutane Punktion einer Lymphozele | 86.08.21↔ | Ersetzen einer vollständig implantierbaren Infusionspumpe zur intrathekalen und epiduralen Infusion mit konstanter Flussrate (gasdruckbetrieben) |
| 40.9x.99↔ | Sonstige Operationen an lymphatischen Strukturen, sonstige | 86.08.99↔ | Ersetzen einer vollständig implantierbaren Infusionspumpe, sonstige |
| 50.14↔ | Laparoskopische Leberbiopsie | 86.75.10↔ | Revision von gestieltem oder freiem Lappen oder freiem Hauttransplantat des Kopfes |
| 54.11↔ | Probeparotomie | 86.75.11↔ | Revision von gestieltem oder freiem Lappen oder freiem Hauttransplantat des Halses |
| 54.12.00↔ | Relaparotomie, n.n.bez. | 86.75.12↔ | Revision von gestieltem oder freiem Lappen oder freiem Hauttransplantat von Schulter und Oberarm |
| 54.12.10↔ | Relaparotomie, Second-look-Laparotomie | 86.75.13↔ | Revision von gestieltem oder freiem Lappen oder freiem Hauttransplantat des Unterarmes |
| 54.12.99↔ | Relaparotomie sonstige | 86.75.14↔ | Revision von gestieltem oder freiem Lappen oder freiem Hauttransplantat der Hand |
| 54.19.00↔ | Sonstige Laparotomie, n.n.bez. | 86.75.15↔ | Revision von gestieltem oder freiem Lappen oder freiem Hauttransplantat der Brustwand und Rücken |
| 54.19.10↔ | Sonstige Laparotomie, Laparotomie mit Drainage | 86.75.16↔ | Revision von gestieltem oder freiem Lappen oder freiem Hauttransplantat der Bauchregion |
| 54.19.99↔ | Sonstige Laparotomie, sonstige | 86.75.17↔ | Revision von gestieltem oder freiem Lappen oder freiem Hauttransplantat der unteren Extremität |
| 54.4x.00↔ | Exzision oder Destruktion von Peritonealgewebe, n.n.bez. | 86.75.19↔ | Revision von gestieltem oder freiem Lappen oder freiem Hauttransplantat anderer Lokalisation |
| 54.4x.10↔ | Exzision von Appendices epiploicae | 86.75.99↔ | Revision von gestieltem oder freiem Lappen, sonstige |
| 54.4x.11↔ | Exzision von Mesenterium | 86.88.50↔ | Anlage oder Wechsel eines Systems zur Vakuumversiegelung, tiefreichend, an Knochen und Gelenken der Extremitäten |
| 54.4x.12↔ | Exzision von Omentum | 86.88.51↔ | Anlage oder Wechsel eines Systems zur Vakuumversiegelung, tiefreichend, an Thorax, Mediastinum und Sternum |
| 54.4x.99↔ | Exzision oder Destruktion von Peritonealgewebe, sonstige | 86.88.52↔ | Anlage oder Wechsel eines Systems zur Vakuumversiegelung, am offenen Abdomen |
| 54.62↔ | Verzögerter Verschluss einer granulierenden Abdominalwunde | 86.88.53↔ | Anlage oder Wechsel eines Systems zur Vakuumversiegelung, endorektal |
| 54.74↔ | Sonstige Rekonstruktion am Omentum | 86.88.59↔ | Anlage oder Wechsel eines Systems zur Vakuumversiegelung, an Haut und Unterhaut oder sonstigen Lokalisationen |
| 54.92↔ | Entfernen eines Fremdkörpers aus der Peritonealhöhle | 92.27.00↔ | Implantation oder Einsetzen radioaktiver Elemente (Brachytherapie mit umschlossenen Radionukliden), Körperoberfläche, sonstiger oder n.n.bez. Applikationsort |
| 54.94↔ | Formung eines peritoneovaskulären Shunts | 92.27.10↔ | Implantation oder Einsetzen radioaktiver Elemente (Brachytherapie mit umschlossenen Radionukliden), weibliche Geschlechtsorgane, n.n.bez. |
| 54.99.00↔ | Sonstige Operationen in der Abdominal-Region, n.n.bez. | 92.27.11↔ | Implantation oder Einsetzen radioaktiver Elemente (Brachytherapie mit umschlossenen Radionukliden), intrauterin |
| 54.99.30↔ | Sonstige Operationen in der Abdominal-Region, Resektion von Gewebe in der Bauchregion ohne sichere Organzuordnung | 92.27.12↔ | Implantation oder Einsetzen radioaktiver Elemente (Brachytherapie mit umschlossenen Radionukliden), intravaginal |
| 54.99.40↔ | Sonstige Operationen in der Abdominal-Region, Revision einer kutaneoperitonealen Fistel (Katheterverweilsystem) | 92.27.13↔ | Implantation oder Einsetzen radioaktiver Elemente (Brachytherapie mit umschlossenen Radionukliden), intrauterin und intravaginal kombiniert |
| 54.99.41↔ | Sonstige Operationen in der Abdominal-Region, Entfernung oder Verschluss einer kutaneoperitonealen Fistel (Katheterverweilsystem) | 92.27.21↔ | Implantation oder Einsetzen radioaktiver Elemente (Brachytherapie mit umschlossenen Radionukliden), Körperoberfläche |
| 54.99.50↔ | Sonstige Operationen in der Abdominal-Region, Anlegen eines temporären Bauchwandverschlusses | 92.27.22↔ | Implantation oder Einsetzen radioaktiver Elemente (Brachytherapie mit umschlossenen Radionukliden), intrakavitär |
| 54.99.60↔ | Sonstige Operationen in der Abdominal-Region, Lumbotomie | 92.27.23↔ | Implantation oder Einsetzen radioaktiver Elemente (Brachytherapie mit umschlossenen Radionukliden), intraluminal |
| 54.99.61↔ | Sonstige Operationen in der Abdominal-Region, Relumbotomie | | |
| 54.99.80↔ | Einsetzen von Kathetern und automatischer, programmierbarer und wiederaufladbarer Pumpe zur kontinuierlichen Aszitesdrainage | | |
| 54.99.99↔ | Sonstige Operationen in der Abdominal-Region, sonstige | | |
| 59.00↔ | Retroperitoneale Dissektion, n.n.bez. | | |
| 59.19↔ | Sonstige Inzision am perivesikalen Gewebe | | |
| 59.91↔ | Exzision am perirenal oder perivesikalen Gewebe | | |
| 59.92↔ | Sonstige Operationen am perirenal oder perivesikalen Gewebe | | |
| 69.19↔ | Sonstige Exzision oder Destruktion an Uterus und uterinem Halteapparat | | |
| 70.32.00↔ | Exzision oder Destruktion einer Läsion im Douglasraum, n.n.bez. | | |
| 70.32.10↔ | Exzision einer Läsion im Douglasraum | | |
| 70.32.11↔ | Destruktion einer Läsion im Douglasraum | | |
| 70.32.99↔ | Exzision oder Destruktion einer Läsion im Douglasraum, sonstige. | | |
| 70.92.00↔ | Sonstige Operationen am Douglasraum, n.n.bez. | | |
| 70.92.10↔ | Enteroelytrozelenplastik | | |
| 70.92.99↔ | Sonstige Operationen am Douglasraum, sonstige | | |
| 70.93↔ | Sonstige Operationen am Douglasraum mit Transplantat oder Prothese | | |
| 86.06.00↔ | Einsetzen einer vollständig implantierbaren Infusionspumpe, n.n.bez. | | |
| 86.06.10↔ | Einsetzen einer vollständig implantierbaren Infusionspumpe zur intraventrikulären Infusion mit programmierbarem variablen Tagesprofil | | |
| 86.06.11↔ | Einsetzen einer vollständig implantierbaren Infusionspumpe zur intraventrikulären Infusion mit konstanter Flussrate (gasdruckbetrieben) | | |

| | | | |
|-----------|--|-----------|--|
| 92.27.30↔ | Implantation oder Einsetzen radioaktiver Elemente (Brachytherapie mit umschlossenen Radionukliden), Gefäss n.n.bez. | 92.29.12↔ | Interstitielle Brachytherapie mit Implantation von entfernbaren Strahlern in einer Ebene, gepulste Dosisleistung (Pulsed dose rate) |
| 92.27.31↔ | Implantation oder Einsetzen radioaktiver Elemente (Brachytherapie mit umschlossenen Radionukliden), Koronargefäss | 92.29.13↔ | Interstitielle Brachytherapie mit Implantation von entfernbaren Strahlern in einer Ebene, hohe Dosisleistung |
| 92.27.39↔ | Implantation oder Einsetzen radioaktiver Elemente (Brachytherapie mit umschlossenen Radionukliden), sonstiges Gefäss | 92.29.19↔ | Interstitielle Brachytherapie mit Implantation von entfernbaren Strahlern in einer Ebene, sonstige |
| 92.27.40↔ | Implantation oder Einsetzen radioaktiver Elemente (Brachytherapie mit umschlossenen Radionukliden), intraoperativ | 92.29.21↔ | Interstitielle Brachytherapie mit Volumenimplantation von entfernbaren Strahlern in mehreren Ebenen, niedrige Dosisleistung |
| 92.27.70↔ | Radioaktive Moulagen, n.n.bez. | 92.29.22↔ | Interstitielle Brachytherapie mit Volumenimplantation von entfernbaren Strahlern in mehreren Ebenen, gepulste Dosisleistung (Pulsed dose rate) |
| 92.27.71↔ | Radioaktive Moulagen: Konstruktion und Applikation von oberflächlichen radioaktiven Moulagen | 92.29.23↔ | Interstitielle Brachytherapie mit Volumenimplantation von entfernbaren Strahlern in mehreren Ebenen, hohe Dosisleistung |
| 92.27.72↔ | Radioaktive Moulagen: Konstruktion und Applikation von nicht auf der Körperoberfläche verwendeten Applikatoren | 92.29.24↔ | Brachytherapie mit Implantation von entfernbaren Strahlern in mehreren Ebenen, hohe Dosisleistung, intraoperativ |
| 92.27.73↔ | Radioaktive Moulagen: Konstruktion und Applikation von Augenapplikatoren | 92.29.29↔ | Interstitielle Brachytherapie mit Volumenimplantation von entfernbaren Strahlern in mehreren Ebenen, sonstige |
| 92.27.79↔ | Radioaktive Moulagen, sonstige | 92.29.31↔ | Interstitielle Brachytherapie mit Implantation von permanenten Strahlern, bis zu 10 Quellen |
| 92.28.00↔ | Injektion oder Instillation von Radioisotopen, n.n.bez. | 92.29.32↔ | Interstitielle Brachytherapie mit Implantation von permanenten Strahlern, von 10 bis 15 Quellen |
| 92.28.01↔ | Instillation von offenen Radionukliden in Gelenke | 92.29.33↔ | Interstitielle Brachytherapie mit Implantation von permanenten Strahlern, von 16 bis 20 Quellen |
| 92.28.02↔ | Radiojodtherapie: Radiojodtherapie bis 1,2 GBq I-131: Ohne Gabe von rekombinantem Thyreotropin (rh-TSH) | 92.29.34↔ | Interstitielle Brachytherapie mit Implantation von permanenten Strahlern, von 21 bis 25 Quellen |
| 92.28.03↔ | Radiojodtherapie: Radiojodtherapie bis 1,2 GBq I-131: Mit Gabe von rekombinantem Thyreotropin (rh-TSH) | 92.29.35↔ | Interstitielle Brachytherapie mit Implantation von permanenten Strahlern, von 26 bis bis 30 Quellen |
| 92.28.04↔ | Radiojodtherapie: Radiojodtherapie über 1,2 bis unter 5 GBq I-131: Ohne Gabe von rekombinantem Thyreotropin (rh-TSH) | 92.29.36↔ | Interstitielle Brachytherapie mit Implantation von permanenten Strahlern, von 31 bis bis 35 Quellen |
| 92.28.05↔ | Radiojodtherapie: Radiojodtherapie über 1,2 bis unter 5 GBq I-131: Mit Gabe von rekombinantem Thyreotropin (rh-TSH) | 92.29.37↔ | Interstitielle Brachytherapie mit Implantation von permanenten Strahlern, von 36 bis bis 40 Quellen |
| 92.28.06↔ | Radiojodtherapie: Radiojodtherapie mit 5 und mehr GBq I-131: Ohne Gabe von rekombinantem Thyreotropin (rh-TSH) | 92.29.38↔ | Interstitielle Brachytherapie mit Implantation von permanenten Strahlern, von 41 bis bis 45 Quellen |
| 92.28.07↔ | Radiojodtherapie: Radiojodtherapie mit 5 und mehr GBq I-131: Mit Gabe von rekombinantem Thyreotropin (rh-TSH) | 92.29.39↔ | Interstitielle Brachytherapie mit Implantation von permanenten Strahlern, von 46 bis bis 50 Quellen |
| 92.28.11↔ | Therapie mit offenen Radionukliden bei Knochenmetastasen | 92.29.3a↔ | Interstitielle Brachytherapie mit Implantation von permanenten Strahlern, von 51 bis bis 55 Quellen |
| 92.28.12↔ | Intravenöse palliative Schmerztherapie mit offenen Radionukliden bei Knochenmetastasen | 92.29.3b↔ | Interstitielle Brachytherapie mit Implantation von permanenten Strahlern, von 56 bis bis 60 Quellen |
| 92.28.13↔ | Radiorezeptortherapie mit DOTA-konjugierten Somatostatin-Analoga | 92.29.3c↔ | Interstitielle Brachytherapie mit Implantation von permanenten Strahlern, von 61 bis bis 65 Quellen |
| 92.28.20↔ | Radioimmuntherapie mit 90Y-Ibritumomab-Tiuxetan, parenteral | 92.29.3d↔ | Interstitielle Brachytherapie mit Implantation von permanenten Strahlern, von 66 bis bis 70 Quellen |
| 92.28.21↔ | Gabe von Jod-131-MIBG (Metajodbenzylguanidin) parenteral | 92.29.3e↔ | Interstitielle Brachytherapie mit Implantation von permanenten Strahlern, mehr als 70 Quellen |
| 92.28.31↔ | Selektive intravasculäre Radiochemoembolisation mit I-131-Lipiodol | | |
| 92.28.32↔ | Selektive intravasculäre Radionuklidtherapie (SIRT) durch Embolisation von Yttrium-90-markierten Mikrosphären | | |
| 92.28.33↔ | Endovaskuläre Brachytherapie mit Rhenium-188 | | |
| 92.29.11↔ | Interstitielle Brachytherapie mit Implantation von entfernbaren Strahlern in einer Ebene, niedrige Dosisleistung | | |

Prozedur G12-6

| | | | |
|-----------|---|-----------|--|
| 00.63↔ | Perkutanes Einsetzen von Stent(s) an A. carotis | 39.50.13↔ | Angioplastik oder Atherektomie an sonstigem(n) Nicht-Herzkranzgefäss(en) mit Kryoplastie-Ballon |
| 00.64↔ | Perkutanes Einsetzen von Stent(s) an sonstigen präzerebralen (extrakraniellen) Arterien | 39.50.14↔ | Angioplastik oder Atherektomie an sonstigem(n) Nicht-Herzkranzgefäss(en) mit Drug eluting Ballon |
| 00.65.00↔ | Perkutanes Einsetzen von sonstigem(n) intrakraniellen vaskulären Stent(s), n.n.bez. | 39.50.19↔ | Angioplastik oder Atherektomie an sonstigem(n) Nicht-Herzkranzgefäss(en) mit sonstiger Ballon |
| 00.65.11↔ | Perkutanes transluminales Einsetzen von intrakraniellen vaskulären Mikrostenents | 39.50.20↔ | Angioplastik Blade- Laserangioplastie an sonstigem(n) Nicht-Herzkranzgefäss(en) |
| 00.65.99↔ | Perkutanes Einsetzen von sonstigem(n) intrakraniellen vaskulären Stent(s), sonstige | 39.50.21↔ | Angioplastik Thrombektomie an sonstigem(n) Nicht-Herzkranzgefäss(en) |
| 00.67.00↔ | Perkutanes Einsetzen von zentralen Gefässstent(s), n.n.bez. | 39.50.99↔ | Angioplastik oder Atherektomie an sonstigem(n) Nicht-Herzkranzgefäss(en), sonstige |
| 00.67.10↔ | Perkutanes Einsetzen von Gefässstent(s) in die V. cava | 39.52.99↔ | Sonstige Korrektur eines Aneurysmas, sonstige |
| 00.67.20↔ | Perkutanes Einsetzen von Gefässstent(s) in die V. porta | 39.71.00↔ | Endovaskuläre Implantation eines Grafts in Aorta abdominalis, n.n.bez. |
| 00.67.99↔ | Perkutanes Einsetzen von zentralen Gefässstent(s), sonstige | 39.71.10↔ | Endovaskuläre Implantation eines Grafts in Aorta abdominalis, aortoliakal, ohne Fenestrierung oder Seitenarm |
| 39.50.00↔ | Angioplastik oder Atherektomie an sonstigem(n) Nicht-Herzkranzgefäss(en), n.n.bez. | 39.71.11↔ | Endovaskuläre Implantation eines Grafts in Aorta abdominalis, aortoliakal, mit Fenestrierung oder Seitenarm |
| 39.50.10↔ | Angioplastik oder Atherektomie an sonstigem(n) Nicht-Herzkranzgefäss(en) mit Ballon, n.n.bez. | 39.71.12↔ | Endovaskuläre Implantation eines Grafts in Aorta abdominalis, Bifurkationsprothese, aortobiliakal, ohne Fenestrierung oder Seitenarm |
| 39.50.11↔ | Angioplastik oder Atherektomie an sonstigem(n) Nicht-Herzkranzgefäss(en) mit einfacher Ballon | | |
| 39.50.12↔ | Angioplastik oder Atherektomie an sonstigem(n) Nicht-Herzkranzgefäss(en) mit cutting Ballon | | |

| | | | |
|-----------|--|-----------|---|
| 39.71.13↔ | Endovaskuläre Implantation eines Grafts in Aorta abdominalis, Bifurkationsprothese, aortobiliakal, mit Fenestrierung oder Seitenarm | 39.75.15↔ | Perkutan-transluminale Gefäßintervention, sonstige Gefäße, selektive Thrombolyse |
| 39.71.14↔ | Endovaskuläre Implantation eines Grafts in Aorta abdominalis, Rohrprothese, aortobiliakal, ohne Fenestrierung oder Seitenarm | 39.75.16↔ | Perkutan-transluminale Gefäßintervention sonstige Gefäße, selektive Thrombolyse, ultraschallunterstützt |
| 39.71.15↔ | Endovaskuläre Implantation eines Grafts in Aorta abdominalis, Rohrprothese, aortobiliakal, mit Fenestrierung oder Seitenarm | 39.76.50↔ | Perkutane selektive Thrombolyse an extrakraniellen Gefäßen des Kopfes und Halses |
| 39.71.99↔ | Endovaskuläre Implantation eines Grafts in Aorta abdominalis, sonstige | 39.76.70↔ | Perkutane endovaskuläre Fremdkörperentfernung aus extrakraniellen Gefäßen des Kopfes und Halses |
| 39.72.00↔ | Endovaskuläre plastische Rekonstruktion oder Okklusion von Gefäßen am Kopf und Hals, n.n.bez. | 39.77.50↔ | Perkutane selektive Thrombolyse von intrakraniellem(n) Gefäß(en) |
| 39.72.10↔ | Selektive Embolisation von intrakraniellen Gefäßen, n.n.bez. | 39.77.70↔ | Perkutane endovaskuläre Fremdkörperentfernung aus intrakraniellem(n) Gefäß(en) |
| 39.72.11↔ | Selektive Embolisation von intrakraniellen Gefäßen mit Partikeln oder Metallspiralen | 39.79.11↔ | Endovaskuläre Implantation eines Grafts an Viszeralgefäßen |
| 39.72.12↔ | Selektive Embolisation von intrakraniellen Gefäßen mit embolisierenden Flüssigkeiten, ablösbaren Ballons oder Schirmen | 39.79.12↔ | Endovaskuläre Implantation eines Grafts an Gefäßen des Beckens |
| 39.72.13↔ | Selektive Embolisation von intrakraniellen Gefäßen durch Stents als Flow-Diverter | 39.79.13↔ | Endovaskuläre Implantation eines Grafts an abdominalen Gefäßen |
| 39.72.14↔ | Selektive Embolisation von intrakraniellen Gefäßen mit adhäsivem Embolisat | 39.79.19↔ | Endovaskuläre Implantation eines Grafts an sonstigen Gefäßen, sonstige |
| 39.72.19↔ | Selektive Embolisation von intrakraniellen Gefäßen, sonstige | 39.79.20↔ | Coil-Embolisation oder -Verschluss von sonstigen Gefäßen, n.n.bez. |
| 39.72.20↔ | Selektive Embolisation von extrakraniellen Gefäßen des Kopfes und des Halses, n.n.bez. | 39.79.21↔ | Coil-Embolisation oder -Verschluss von Gefäßen der oberen Extremitäten |
| 39.72.21↔ | Selektive Embolisation von extrakraniellen Gefäßen des Kopfes und des Halses mit Partikeln oder Metallspiralen | 39.79.22↔ | Coil-Embolisation oder -Verschluss der Aorta |
| 39.72.22↔ | Selektive Embolisation von extrakraniellen Gefäßen des Kopfes und des Halses mit embolisierenden Flüssigkeiten, ablösbaren Ballons oder Schirmen | 39.79.23↔ | Coil-Embolisation oder -Verschluss des Ductus arteriosus apertus |
| 39.72.24↔ | Selektive Embolisation von extrakraniellen Gefäßen des Kopfes und des Halses mit adhäsivem Embolisat | 39.79.24↔ | Coil-Embolisation oder -Verschluss von thorakalen Gefäßen |
| 39.72.29↔ | Selektive Embolisation von extrakraniellen Gefäßen des Kopfes und des Halses, sonstige | 39.79.25↔ | Coil-Embolisation oder -Verschluss von viszeralen Gefäßen |
| 39.72.30↔ | Perkutan-transluminale Embolisation einer Gefäßmissbildung durch Mikrokatheter, n.n.bez. | 39.79.26↔ | Coil-Embolisation oder -Verschluss von abdominalen Gefäßen |
| 39.72.31↔ | Perkutan-transluminale Embolisation einer Gefäßmissbildung durch Mikrokatheter, Verwendung von einem Mikrokatheter | 39.79.27↔ | Coil-Embolisation oder -Verschluss von Gefäßen der unteren Extremitäten |
| 39.72.32↔ | Perkutan-transluminale Embolisation einer Gefäßmissbildung durch Mikrokatheter, Verwendung von zwei Mikrokathetern | 39.79.28↔ | Coil-Embolisation oder -Verschluss von spinalen Gefäßen |
| 39.72.33↔ | Perkutan-transluminale Embolisation einer Gefäßmissbildung durch Mikrokatheter, Verwendung von drei Mikrokathetern | 39.79.29↔ | Coil-Embolisation oder -Verschluss von sonstigen Gefäßen, sonstige |
| 39.72.34↔ | Perkutan-transluminale Embolisation einer Gefäßmissbildung durch Mikrokatheter, Verwendung von vier Mikrokathetern | 39.79.30↔ | Selektive Embolisation mit embolisierenden Flüssigkeiten von sonstigen Gefäßen, n.n.bez. |
| 39.72.35↔ | Perkutan-transluminale Embolisation einer Gefäßmissbildung durch Mikrokatheter, Verwendung von fünf Mikrokathetern | 39.79.31↔ | Selektive Embolisation mit embolisierenden Flüssigkeiten von Gefäßen der oberen Extremitäten |
| 39.72.39↔ | Perkutan-transluminale Embolisation einer Gefäßmissbildung durch Mikrokatheter, Verwendung von mehr Mikrokathetern | 39.79.32↔ | Selektive Embolisation mit embolisierenden Flüssigkeiten der Aorta |
| 39.72.99↔ | Endovaskuläre plastische Rekonstruktion oder Okklusion von Gefäßen am Kopf und Hals, sonstige | 39.79.33↔ | Selektive Embolisation mit embolisierenden Flüssigkeiten des Ductus arteriosus apertus |
| 39.73.00↔ | Endovaskuläre Implantation eines Graft an der thorakalen Aorta, n.n.bez. | 39.79.34↔ | Selektive Embolisation mit embolisierenden Flüssigkeiten von thorakalen Gefäßen |
| 39.73.10↔ | Endovaskuläre Implantation eines Grafts in die Aorta thoracica, ohne Fenestrierung oder Seitenarm | 39.79.35↔ | Selektive Embolisation mit embolisierenden Flüssigkeiten von viszeralen Gefäßen |
| 39.73.11↔ | Endovaskuläre Implantation eines Grafts in die Aorta thoracica, mit Fenestrierung oder Seitenarm | 39.79.36↔ | Selektive Embolisation mit embolisierenden Flüssigkeiten von abdominalen Gefäßen |
| 39.73.20↔ | Endovaskuläre Implantation eines Grafts in die Aorta thoracoabdominalis | 39.79.37↔ | Selektive Embolisation mit embolisierenden Flüssigkeiten von Gefäßen der unteren Extremitäten |
| 39.73.99↔ | Endovaskuläre Implantation eines Grafts an der thorakalen Aorta, sonstige | 39.79.38↔ | Selektive Embolisation mit embolisierenden Flüssigkeiten von spinalen Gefäßen |
| 39.75.01↔ | Perkutan-transluminale Gefäßintervention, Fremdkörperentfernung mit Bergekatheter, Körbchenkatheter, etc. | 39.79.39↔ | Selektive Embolisation mit embolisierenden Flüssigkeiten von sonstigen Gefäßen, sonstige |
| 39.75.10↔ | Perkutan-transluminale Gefäßintervention, sonstige Gefäße, Kathetersysteme zu Rekanalisation von Totalverschlüssen | 39.79.40↔ | Selektive Embolisation mit ablösbaren Ballons von sonstigen Gefäßen, n.n.bez. |
| 39.75.11↔ | Perkutan-transluminale Gefäßintervention, sonstige Gefäße, Rotationsthorbektomie | 39.79.41↔ | Selektive Embolisation mit ablösbaren Ballons von Gefäßen der oberen Extremitäten |
| 39.75.12↔ | Perkutan-transluminale Gefäßintervention, sonstige Gefäße, Laserangioplastie | 39.79.42↔ | Selektive Embolisation mit ablösbaren Ballons der Aorta |
| 39.75.13↔ | Perkutan-transluminale Gefäßintervention, sonstige Gefäße, Anti-Embolie-System (periphere oder viscerale Gefäße) | 39.79.43↔ | Selektive Embolisation mit ablösbaren Ballons des Ductus arteriosus apertus |
| 39.75.14↔ | Perkutan-transluminale Gefäßintervention, sonstige Gefäße, Atherektomie | 39.79.44↔ | Selektive Embolisation mit ablösbaren Ballons von thorakalen Gefäßen |
| | | 39.79.45↔ | Selektive Embolisation mit ablösbaren Ballons von viszeralen Gefäßen |
| | | 39.79.46↔ | Selektive Embolisation mit ablösbaren Ballons von abdominalen Gefäßen |
| | | 39.79.47↔ | Selektive Embolisation mit ablösbaren Ballons von spinalen Gefäßen |
| | | 39.79.48↔ | Selektive Embolisation mit ablösbaren Ballons von Gefäßen der unteren Extremitäten |

| | | | |
|-----------|--|-----------|--|
| 39.79.49↔ | Selektive Embolisation mit ablösbaren Ballons von sonstigen Gefäßen, sonstige | 39.79.80↔ | Kathetertechnischer Verschluss von Arterien mittels Radiofrequenz sonstigen Gefäßen, n.n.bez. |
| 39.79.50↔ | Selektive Embolisation mit Schirmen von sonstigen Gefäßen, n.n.bez. | 39.79.81↔ | Kathetertechnischer Verschluss mittels Radiofrequenz an Arterien der oberen Extremitäten |
| 39.79.51↔ | Selektive Embolisation mit Schirmen von Gefäßen der oberen Extremitäten | 39.79.82↔ | Kathetertechnischer Verschluss mittels Radiofrequenz an der Aorta |
| 39.79.52↔ | Selektive Embolisation mit Schirmen der Aorta | 39.79.84↔ | Kathetertechnischer Verschluss mittels Radiofrequenz an thorakalen Gefäßen |
| 39.79.53↔ | Selektive Embolisation mit Schirmen des Ductus arteriosus apertus | 39.79.85↔ | Kathetertechnischer Verschluss mittels Radiofrequenz an Gefäßen der unteren Extremitäten |
| 39.79.54↔ | Selektive Embolisation mit Schirmen von thorakalen Gefäßen | 39.79.86↔ | Kathetertechnischer Verschluss mittels Radiofrequenz an viszeralen Gefäßen |
| 39.79.55↔ | Selektive Embolisation mit Schirmen von viszeralen Gefäßen | 39.79.87↔ | Kathetertechnischer Verschluss mittels Radiofrequenz an abdominalen Gefäßen |
| 39.79.56↔ | Selektive Embolisation mit Schirmen von abdominalen Gefäßen | 39.79.89↔ | Kathetertechnischer Verschluss mittels Radiofrequenz an sonstigen Gefäßen, sonstige |
| 39.79.57↔ | Selektive Embolisation mit Schirmen von Gefäßen der unteren Extremitäten | 39.90.00↔ | Einsetzen von peripheren Gefässstent(s) ohne Medikamenten-Freisetzung, n.n.bez. |
| 39.79.58↔ | Selektive Embolisation mit Schirmen von spinalen Gefäßen | 39.90.10↔ | Einsetzen von Gefässstents in nicht-kardiale Gefässe, bare Stents |
| 39.79.59↔ | Selektive Embolisation mit Schirmen von sonstigen Gefäßen, sonstige | 39.90.11↔ | Einsetzen von Gefässstents in nicht-kardiale Gefässe, bioresorbierbare Stents |
| 39.79.60↔ | Selektive Embolisation mit Partikeln von sonstigen Gefäßen, n.n.bez. | 39.90.12↔ | Einsetzen von Gefässstents in nicht-kardiale Gefässe, Grosslumige Stents n.n.bez. |
| 39.79.61↔ | Selektive Embolisation mit Partikeln von Gefäßen der oberen Extremitäten | 39.90.13↔ | Einsetzen von Gefässstents in nicht-kardiale Gefässe, Grosslumige Stents ungeschützt |
| 39.79.62↔ | Selektive Embolisation mit Partikeln der Aorta | 39.90.14↔ | Einsetzen von Gefässstents in nicht-kardiale Gefässe, Grosslumige Stents geschützt |
| 39.79.63↔ | Selektive Embolisation mit Partikeln des Ductus arteriosus apertus | 39.90.15↔ | Einsetzen von Gefässstents in nicht-kardiale Gefässe, geschützte Stents (Stentgrafts) in nicht-aneurysmatischen Gefässen |
| 39.79.64↔ | Selektive Embolisation mit Partikeln von thorakalen Gefäßen | 39.90.16↔ | Einsetzen von Gefässstents in nicht-kardiale Gefässe, geschützte Stent-Grafts mit bioaktiver Oberfläche |
| 39.79.65↔ | Selektive Embolisation mit Partikeln von viszeralen Gefäßen | 39.90.19↔ | Einsetzen von Gefässstents in nicht-kardiale Gefässe, sonstige Stents |
| 39.79.66↔ | Selektive Embolisation mit Partikeln von abdominalen Gefäßen | 39.90.30↔ | Einsetzen von überlangen Stents (>10 cm) in nicht-kardiale Gefässe, n.n.bez. |
| 39.79.67↔ | Selektive Embolisation mit Partikeln von Gefäßen der unteren Extremitäten | 39.90.31↔ | Einsetzen von überlange bare Stents (>10 cm) in nicht-kardiale Gefässe |
| 39.79.68↔ | Selektive Embolisation mit Partikeln von spinalen Gefäßen | 39.90.32↔ | Einsetzen von überlange covered Stents (>10 cm) in nicht-kardiale Gefässe |
| 39.79.69↔ | Selektive Embolisation mit Partikeln von sonstigen Gefäßen, sonstige | 39.90.39↔ | Einsetzen von überlange Stents (>10 cm) in nicht-kardiale Gefässe, sonstige |
| 39.79.70↔ | Kathetertechnischer Verschluss von Arterien mittels Laser, sonstigen Gefäßen, n.n.bez. | 44.44↔ | Katheterembolisation zur Blutstillung in Magen oder Duodenum |
| 39.79.71↔ | Kathetertechnischer Verschluss mittels Laser, an Arterien der oberen Extremitäten | | |
| 39.79.72↔ | Kathetertechnischer Verschluss mittels Laser, an der Aorta | | |
| 39.79.74↔ | Kathetertechnischer Verschluss mittels Laser, an thorakalen Gefäßen | | |
| 39.79.75↔ | Kathetertechnischer Verschluss mittels Laser, an Gefäßen der unteren Extremitäten | | |
| 39.79.76↔ | Kathetertechnischer Verschluss mittels Laser, an viszeralen Gefäßen | | |
| 39.79.77↔ | Kathetertechnischer Verschluss mittels Laser, an abdominalen Gefäßen | | |
| 39.79.79↔ | Kathetertechnischer Verschluss von Arterien mittels Laser, sonstigen Gefäßen, sonstige | | |

ADRG G13**Andere Eingriffe an Darm oder Enterostoma mit äusserst schweren CC**

Prozedur in Tabelle G13-1 und PCCL > 3

DRG G13Z**Andere Eingriffe an Darm oder Enterostoma mit äusserst schweren CC****Prozedur G13-1**

| | | | |
|-----------|---|-----------|--|
| 45.31↔ | Sonstige lokale Exzision einer Läsion im Duodenum | 46.41.11↔ | Neueinpflanzung eines Dünndarm-Stomas |
| 45.32↔ | Sonstige Destruktion einer Läsion im Duodenum | 46.41.12↔ | Abtragung des vorverlagerten Teiles eines Dünndarm-Stomas |
| 45.33↔ | Lokale Exzision von Läsion oder Gewebe im Dünndarm, ausser Duodenum | 46.41.20↔ | Umwandlung eines Dünndarm-Stomas in ein kontinentes Stoma |
| 45.34↔ | Sonstige Destruktion einer Läsion im Dünndarm, ausser Duodenum | 46.41.99↔ | Revision eines Dünndarm-Stomas, sonstige |
| 45.49↔ | Sonstige Destruktion einer Läsion im Dickdarm | 46.42↔ | Plastische Rekonstruktion an einer Perikolostomie-Hernie |
| 46.02↔ | Resektion eines exteriorisierten Dünndarmsegments | 46.43.00↔ | Sonstige Revision eines künstlichen Dickdarmstomas, n.n.bez. |
| 46.04↔ | Resektion eines exteriorisierten Dickdarmsegments | 46.43.10↔ | Plastische Erweiterung oder Einengung eines Kolostomas |
| 46.40↔ | Revision eines intestinalen Stomas, n.n.bez. | 46.43.11↔ | Neueinpflanzung eines Kolostomas |
| 46.41.00↔ | Revision eines Dünndarm-Stomas, n.n.bez. | 46.43.12↔ | Abtragung des vorverlagerten Teiles eines Kolostomas |
| 46.41.10↔ | Plastische Erweiterung oder Einengung eines Dünndarm-Stomas | 46.43.20↔ | Umwandlung eines Kolostomas in ein kontinentes Stoma |
| | | 46.43.99↔ | Sonstige Revision eines künstlichen Dickdarmstomas, sonstige |
| | | 46.79.10↔ | Naht einer sonstigen Darmverletzung |
| | | 46.79.21↔ | Verschluss einer sonstigen Darmfistel, offen chirurgisch |

| | | | |
|-----------|--|-----------|--|
| 46.79.22↔ | Verschluss einer sonstigen Darmfistel, laparoskopisch | 48.35.11↔ | Lokale Schlingenresektion, submuköse Exzision oder Vollwandexzision (lokal) von rektaler Läsion oder Gewebe, sonstiger Zugang (transanal, endoskopisch-mikrochirurgisch) |
| 46.79.30↔ | Erweiterungs- und Verschmälerungsplastik am Darm | 48.35.20↔ | Lokale Thermoablation von rektaler Läsion oder Gewebe |
| 46.79.31↔ | Longitudinale Darmverlängerung nach Bianchi | 48.35.21↔ | Photodynamische Therapie von rektaler Läsion oder Gewebe |
| 46.79.32↔ | Serielle transverse Enteroplastie [STEP] | 48.35.29↔ | Sonstige lokale Destruktion von rektaler Läsion oder Gewebe |
| 46.79.39↔ | Sonstige Darmverlängerung | 48.35.99↔ | Lokale Exzision von rektaler Läsion oder Gewebe, sonstige |
| 46.79.40↔ | Anlegen eines Reservoirs, Dünndarm | 48.79↔ | Sonstige Rekonstruktion am Rektum |
| 46.79.41↔ | Anlegen eines Reservoirs, Dickdarm | 48.93↔ | Verschluss einer perirektalen Fistel |
| 46.79.50↔ | Revision eines Reservoirs, Dünndarm | | |
| 46.79.51↔ | Revision eines Reservoirs, Dickdarm | | |
| 46.79.99↔ | Sonstige Rekonstruktion am Darm, sonstige | | |
| 48.35.00↔ | Lokale Exzision von rektaler Läsion oder Gewebe, n.n.bez. | | |
| 48.35.10↔ | Lokale Schlingenresektion, submuköse Exzision oder Vollwandexzision (lokal, Segment) von rektaler Läsion oder Gewebe, endoskopisch | | |

DRG G16**Komplexe Rektumresektion oder Eviszeration des kl. Beckens oder Eingriffe bei bösartiger Neubildung oder Strahlentherapie mit grossem abdominellen Eingriff**

Prozedur in Tabelle G16-2 oder Prozedur in Tabelle G16-3 und Prozedur in Tabelle G16-4 oder Prozedur in Tabelle G16-5 oder Definition der DRG (G18A und Nebendiagnose in Tabelle G16-1 oder Prozedur in Tabelle G16-6 und mindestens eine Prozedur in Tabelle G16-7

DRG G16A**Komplexe Rektumresektion mit Lebermetastasen Chirurgie oder komplizierenden Prozeduren oder Eviszeration des kl. Beckens oder Strahlentherapie mit grossem abdominellen Eingriff**

Prozedur in Tabelle G16-8 oder Komplizierende Prozeduren oder Prozedur in Tabelle G16-5 oder Prozedur in Tabelle G16-6 und mindestens eine Prozedur in Tabelle G16-7

DRG G16B**Komplexe Rektumresektion ohne Lebermetastasen Chirurgie, ohne komplizierende Prozeduren ohne Eviszeration des kl. Beckens, ohne Strahlentherapie mit grossem abdominellen Eingriff****Nebendiagnose G16-1**

| | | | |
|-------|---|-------|--|
| C15.0 | Bösartige Neubildung: Zervikaler Ösophagus | C19 | Bösartige Neubildung am Rektosigmoid, Übergang |
| C15.1 | Bösartige Neubildung: Thorakaler Ösophagus | C20 | Bösartige Neubildung des Rektums |
| C15.2 | Bösartige Neubildung: Abdominaler Ösophagus | C21.0 | Bösartige Neubildung: Anus, nicht näher bezeichnet |
| C15.3 | Bösartige Neubildung: Ösophagus, oberes Drittel | C21.1 | Bösartige Neubildung: Analkanal |
| C15.4 | Bösartige Neubildung: Ösophagus, mittleres Drittel | C21.2 | Bösartige Neubildung: Kloakenregion |
| C15.5 | Bösartige Neubildung: Ösophagus, unteres Drittel | C21.8 | BNB: Rektum, Anus u Analkanal, mehrere Teilber überlapp |
| C15.8 | BNB: Ösophagus, mehrere Teilbereiche überlappend | C26.0 | BNB: Intestinaltrakt, Teil nicht näher bezeichnet |
| C15.9 | Bösartige Neubildung: Ösophagus, nicht näher bezeichnet | C26.8 | BNB: Verdauungssystem, mehrere Teilbereiche überlappend |
| C16.0 | Bösartige Neubildung: Kardia | C26.9 | BNB: Ungenau bezeichnete Lok des Verdauungssystems |
| C16.1 | Bösartige Neubildung: Fundus ventriculi | C45.1 | Mesotheliom Peritoneum |
| C16.2 | Bösartige Neubildung: Corpus ventriculi | C48.1 | Bösartige Neubildung: nbez Teile des Peritoneums |
| C16.3 | Bösartige Neubildung: Antrum pyloricum | C48.2 | Bösartige Neubildung: Peritoneum, nicht näher bezeichnet |
| C16.4 | Bösartige Neubildung: Pylorus | C48.8 | BNB: Retroperitoneum u Peritoneum, mehr Teilber überlapp |
| C16.5 | BNB: Kleine Krümmung des Magens, nicht näher bezeichnet | C76.2 | BNB ungenau bezeichneter Lokalisationen: Abdomen |
| C16.6 | BNB: Große Krümmung des Magens, nicht näher bezeichnet | C78.4 | Sekundäre BNB Dünndarm |
| C16.8 | BNB: Magen, mehrere Teilbereiche überlappend | C78.5 | Sekundäre BNB Dickdarm u Rektum |
| C16.9 | Bösartige Neubildung: Magen, nicht näher bezeichnet | C78.6 | Sekundäre BNB Retroperitoneum u Peritoneum |
| C17.0 | Bösartige Neubildung: Duodenum | C78.8 | Sekundäre BNB so u nnbez Verdauungsorgane |
| C17.1 | Bösartige Neubildung: Jejunum | D00.1 | Carcinoma in situ Ösophagus |
| C17.2 | Bösartige Neubildung: Ileum | D00.2 | Carcinoma in situ Magen |
| C17.3 | Bösartige Neubildung: Meckel-Divertikel | D01.0 | Carcinoma in situ Kolon |
| C17.8 | BNB: Dünndarm, mehrere Teilbereiche überlappend | D01.1 | Carcinoma in situ Rektosigmoid, Übergang |
| C17.9 | Bösartige Neubildung: Dünndarm, nicht näher bezeichnet | D01.2 | Carcinoma in situ Rektum |
| C18.0 | Bösartige Neubildung: Zäkum | D01.3 | Carcinoma in situ Analkanal u Anus |
| C18.1 | Bösartige Neubildung: Appendix vermiformis | D01.4 | Carcinoma in situ so u nnbez Teile Darm |
| C18.2 | Bösartige Neubildung: Colon ascendens | D01.7 | Carcinoma in situ sonst nbez Verdauungsorgane |
| C18.3 | Bösartige Neubildung: Flexura coli dextra [hepatica] | D01.9 | Carcinoma in situ Verdauungsorgan, nnbez |
| C18.4 | Bösartige Neubildung: Colon transversum | D37.1 | NB unsich/unbek Verhalt Magen |
| C18.5 | Bösartige Neubildung: Flexura coli sinistra [lienalis] | D37.2 | NB unsich/unbek Verhalt Dünndarm |
| C18.6 | Bösartige Neubildung: Colon descendens | D37.3 | NB unsich/unbek Verhalt Appendix vermiformis |
| C18.7 | Bösartige Neubildung: Colon sigmoideum | D37.4 | NB unsich/unbek Verhalt Kolon |
| C18.8 | BNB: Kolon, mehrere Teilbereiche überlappend | D37.5 | NB unsich/unbek Verhalt Rektum |
| C18.9 | Bösartige Neubildung: Kolon, nicht näher bezeichnet | D37.7 | Neubildung unsicher od unbekannt Verhaltens: Pankreas |

D37.78 NB unsicher od unbekannt Verhaltens: So Verdauungsorg
D37.9 NB unsich/unbek Verhalt Verdauungsorg, n.nbez

D48.3 NB unsich/unbek Verhalt Retroperitoneum
D48.4 NB unsich/unbek Verhalt Peritoneum

Prozedur G16-2

45.8x.00↔ Totale intraabdominelle Kolektomie, n.n.bez.
45.8x.20↔ Totale intraabdominelle Kolektomie, Erweiterte totale Kolektomie
45.8x.30↔ Totale intraabdominelle Kolektomie, Erweiterte totale Proktokolektomie
45.8x.99↔ Totale intraabdominelle Kolektomie, sonstige
48.5x.00↔ Abdominoperineale Rektumresektion, n.n.bez.
48.5x.10↔ Abdominoperineale, abdominosakrale und (sakro-) perineale Rektumresektion

48.5x.11↔ Erweiterte abdominoperineale und abdominosakrale Rektumresektion
48.5x.99↔ Abdominoperineale Rektumresektion, sonstige
48.61↔ Transsakrale Rektosigmoidektomie
48.62↔ Anteriore Rektumresektion mit gleichzeitiger Kolostomie

Prozedur G16-3

48.41↔ Submuköse Rektumresektion nach Soave
48.49↔ Sonstige Rektumresektion mit Durchzugsverfahren
48.63.00↔ Sonstige anteriore Rektumresektion, n.n.bez.
48.63.10↔ Sonstige anteriore Rektumresektion, Erweiterte anteriore Resektion
48.63.99↔ Sonstige anteriore Rektumresektion, sonstige
48.64.00↔ Posteriore Rektumresektion, n.n.bez.
48.64.10↔ Posteriore Rektumresektion, Posteriore Rektumresektion mit Enterostoma und Blindverschluss

48.64.99↔ Posteriore Rektumresektion, sonstige
48.65↔ Rektumresektion nach Duhamel
48.69.00↔ Sonstige Rektumresektion, n.n.bez.
48.69.10↔ Sonstige Rektumresektion mit Enterostoma und Blindverschluss
48.69.11↔ Sonstige Rektumresektion ohne Sphinktererhaltung
48.69.99↔ Sonstige Rektumresektion, sonstige

Prozedur G16-4

41.42.00↔ Exzision oder Destruktion von Läsion oder Gewebe der Milz, n.n.bez.
41.42.10↔ Exzision von Läsion oder Gewebe der Milz
41.42.20↔ Destruktion von Läsion oder Gewebe der Milz
41.42.99↔ Exzision oder Destruktion von Läsion oder Gewebe der Milz, sonstige

41.43↔ Partielle Splenektomie
41.5↔ Totale Splenektomie
57.83↔ Verschluss einer vesikointestinalen Fistel

Prozedur G16-5

57.71.00↔ Radikale Zystektomie, n.n.bez.
57.71.10↔ Radikale Zystektomie, ohne Urethrektomie, beim Mann, offen chirurgisch
57.71.11↔ Radikale Zystektomie, ohne Urethrektomie, beim Mann, laparoskopisch
57.71.20↔ Radikale Zystektomie, mit Urethrektomie, beim Mann, offen chirurgisch
57.71.21↔ Radikale Zystektomie, mit Urethrektomie, beim Mann, laparoskopisch
57.71.30↔ Radikale Zystektomie, ohne Urethrektomie, bei der Frau, offen chirurgisch
57.71.31↔ Radikale Zystektomie, ohne Urethrektomie, bei der Frau, laparoskopisch
57.71.40↔ Radikale Zystektomie, mit Urethrektomie, bei der Frau, offen chirurgisch
57.71.41↔ Radikale Zystektomie, mit Urethrektomie, bei der Frau, laparoskopisch
57.71.50↔ Radikale Zystektomie, Becken-Eviszeration (Exenteration) beim Mann, offen chirurgisch
57.71.51↔ Radikale Zystektomie, Becken-Eviszeration (Exenteration) beim Mann, laparoskopisch

57.71.99↔ Radikale Zystektomie, sonstige
60.5x.00↔ Radikale Prostatektomie, n.n.bez.
60.5x.10↔ Radikale Prostatektomie, laparoskopisch
60.5x.20↔ Radikale Prostatektomie, perineal
60.5x.30↔ Radikale Prostatektomie, retropubisch
60.5x.99↔ Radikale Prostatektomie, sonstige
68.61↔ Laparoskopische radikale abdominale Hysterektomie
68.69.00↔ Sonstige und nicht näher bezeichnete radikale abdominale Hysterektomie, n.n.bez.
68.69.10↔ Sonstige und nicht näher bezeichnete radikale abdominale Hysterektomie, ohne Lymphadenektomie
68.69.11↔ Sonstige und nicht näher bezeichnete radikale abdominale Hysterektomie, mit Lymphadenektomie
68.69.99↔ Sonstige und nicht näher bezeichnete radikale abdominale Hysterektomie, sonstige
68.71↔ Laparoskopische radikale vaginale Hysterektomie [LRVH]
68.79↔ Sonstige und nicht näher bezeichnete radikale vaginale Hysterektomie
68.8↔ Becken-Eviszeration

Prozedur G16-6

92.20↔ Infusion von flüssigem Radioisotop
92.21.00↔ Oberflächenstrahlentherapie: n.n.bez.
92.21.01↔ Oberflächenstrahlentherapie: Bis zu 2 Bestrahlungsfeldern
92.21.02↔ Oberflächenstrahlentherapie: Mehr als 2 Bestrahlungsfelder
92.22.00↔ Orthovoltstrahlentherapie: n.n.bez. Orthovoltstrahlentherapie: n.n.bez.
92.22.01↔ Orthovoltstrahlentherapie: Bis zu 2 Bestrahlungsfeldern
92.22.02↔ Orthovoltstrahlentherapie: Mehr als 2 Bestrahlungsfelder
92.22.11↔ Intraoperative Röntgenstrahlentherapie, bis 300 kV
92.22.12↔ Intraoperative Röntgenstrahlentherapie, 300 kV - < 1 MV

92.22.19↔ Intraoperative Röntgenstrahlentherapie, sonstige
92.23.00↔ Hochvoltstrahlentherapie, n.n.bez.
92.23.01↔ Telekobaltgerät bis zu 2 Bestrahlungsfelder
92.23.02↔ Telekobaltgerät 3 bis 4 Bestrahlungsfelder
92.23.03↔ Telekobaltgerät mehr als 4 Bestrahlungsfelder oder 3D-geplante Bestrahlung
92.23.08↔ Hochvoltstrahlentherapie: andere Isotope
92.23.09↔ Telekobaltgerät, Sonstige
92.24.00↔ Teleradiotherapie mit Photonen, Linearbeschleuniger, n.n.bez.

| | | | |
|-----------|---|-----------|---|
| 92.24.01↔ | Teleradiotherapie mit Photonen, Linearbeschleuniger, Großfeldbestrahlung | 92.27.10↔ | Implantation oder Einsetzen radioaktiver Elemente (Brachytherapie mit umschlossenen Radionukliden), weibliche Geschlechtsorgane, n.n.bez. |
| 92.24.02↔ | Teleradiotherapie mit Photonen, Linearbeschleuniger, Halbkörperbestrahlung | 92.27.11↔ | Implantation oder Einsetzen radioaktiver Elemente (Brachytherapie mit umschlossenen Radionukliden), intrauterin |
| 92.24.03↔ | Teleradiotherapie mit Photonen, Linearbeschleuniger, Ganzkörperbestrahlung | 92.27.12↔ | Implantation oder Einsetzen radioaktiver Elemente (Brachytherapie mit umschlossenen Radionukliden), intravaginal |
| 92.24.04↔ | Teleradiotherapie mit Photonen, Linearbeschleuniger, Intraoperative Strahlentherapie | 92.27.13↔ | Implantation oder Einsetzen radioaktiver Elemente (Brachytherapie mit umschlossenen Radionukliden), intrauterin und intravaginal kombiniert |
| 92.24.09↔ | Teleradiotherapie mit Photonen, Linearbeschleuniger, sonstige | 92.27.21↔ | Implantation oder Einsetzen radioaktiver Elemente (Brachytherapie mit umschlossenen Radionukliden), Körperoberfläche |
| 92.24.11↔ | Teleradiotherapie mit Photonen, Linearbeschleuniger, bis zu 2 Bestrahlungsfelder: Mit bildgestützter Einstellung | 92.27.22↔ | Implantation oder Einsetzen radioaktiver Elemente (Brachytherapie mit umschlossenen Radionukliden), intrakavitär |
| 92.24.12↔ | Teleradiotherapie mit Photonen, Linearbeschleuniger, mehr als 2 Bestrahlungsfelder: Mit bildgestützter Einstellung | 92.27.23↔ | Implantation oder Einsetzen radioaktiver Elemente (Brachytherapie mit umschlossenen Radionukliden), intraluminal |
| 92.24.13↔ | Teleradiotherapie mit Photonen, Linearbeschleuniger, 3D-geplante Bestrahlung: Mit bildgestützter Einstellung | 92.27.30↔ | Implantation oder Einsetzen radioaktiver Elemente (Brachytherapie mit umschlossenen Radionukliden), Gefäss n.n.bez. |
| 92.24.14↔ | Teleradiotherapie mit Photonen, Linearbeschleuniger, intensitätsmodulierte Radiotherapie: Mit bildgestützter Einstellung | 92.27.31↔ | Implantation oder Einsetzen radioaktiver Elemente (Brachytherapie mit umschlossenen Radionukliden), Koronargefäss |
| 92.24.21↔ | Teleradiotherapie mit Photonen, Linearbeschleuniger, bis zu 2 Bestrahlungsfelder: Ohne bildgestützte Einstellung | 92.27.39↔ | Implantation oder Einsetzen radioaktiver Elemente (Brachytherapie mit umschlossenen Radionukliden), sonstiges Gefäss |
| 92.24.22↔ | Teleradiotherapie mit Photonen, Linearbeschleuniger, mehr als 2 Bestrahlungsfelder: Ohne bildgestützte Einstellung | 92.27.40↔ | Implantation oder Einsetzen radioaktiver Elemente (Brachytherapie mit umschlossenen Radionukliden), intraoperativ |
| 92.24.23↔ | Teleradiotherapie mit Photonen, Linearbeschleuniger, 3D-geplante Bestrahlung: Ohne bildgestützte Einstellung | 92.27.70↔ | Radioaktive Moulagen, n.n.bez. |
| 92.24.24↔ | Teleradiotherapie mit Photonen, Linearbeschleuniger, intensitätsmodulierte Radiotherapie: Ohne bildgestützte Einstellung | 92.27.71↔ | Radioaktive Moulagen: Konstruktion und Applikation von oberflächlichen radioaktiven Moulagen |
| 92.24.30↔ | Teleradiotherapie mit Photonen: hochkomplexe Radiotherapie mit spezialisierter Ausstattung | 92.27.72↔ | Radioaktive Moulagen: Konstruktion und Applikation von nicht auf der Körperoberfläche verwendeten Applikatoren |
| 92.25.00↔ | Teleradiotherapie mit Elektronen, Linearbeschleuniger, n.n.bez. | 92.27.73↔ | Radioaktive Moulagen: Konstruktion und Applikation von Augenapplikatoren |
| 92.25.01↔ | Teleradiotherapie mit Elektronen, Linearbeschleuniger, Großfeldbestrahlung | 92.27.79↔ | Radioaktive Moulagen, sonstige |
| 92.25.02↔ | Teleradiotherapie mit Elektronen, Linearbeschleuniger, Halbkörperbestrahlung | 92.28.00↔ | Injektion oder Instillation von Radioisotopen, n.n.bez. |
| 92.25.03↔ | Teleradiotherapie mit Elektronen, Linearbeschleuniger, Ganzkörperbestrahlung | 92.28.01↔ | Instillation von offenen Radionukliden in Gelenke |
| 92.25.04↔ | Teleradiotherapie mit Elektronen, Linearbeschleuniger, Intraoperative Strahlentherapie | 92.28.02↔ | Radiojodtherapie: Radiojodtherapie bis 1,2 GBq I-131: Ohne Gabe von rekombinantem Thyreotropin (rh-TSH) |
| 92.25.09↔ | Teleradiotherapie mit Elektronen, Linearbeschleuniger, sonstige | 92.28.03↔ | Radiojodtherapie: Radiojodtherapie bis 1,2 GBq I-131: Mit Gabe von rekombinantem Thyreotropin (rh-TSH) |
| 92.25.11↔ | Teleradiotherapie mit Elektronen, Linearbeschleuniger, mit bildgestützte Einstellung | 92.28.04↔ | Radiojodtherapie: Radiojodtherapie über 1,2 bis unter 5 GBq I-131: Ohne Gabe von rekombinantem Thyreotropin (rh-TSH) |
| 92.25.12↔ | Teleradiotherapie mit Elektronen, Linearbeschleuniger, bis zu 2 Bestrahlungsfelder, mit bildgestützte Einstellung | 92.28.05↔ | Radiojodtherapie: Radiojodtherapie über 1,2 bis unter 5 GBq I-131: Mit Gabe von rekombinantem Thyreotropin (rh-TSH) |
| 92.25.13↔ | Teleradiotherapie mit Elektronen, Linearbeschleuniger, mehr als 2 Bestrahlungsfelder, mit bildgestützter Einstellung | 92.28.06↔ | Radiojodtherapie: Radiojodtherapie mit 5 und mehr GBq I-131: Ohne Gabe von rekombinantem Thyreotropin (rh-TSH) |
| 92.25.14↔ | Teleradiotherapie mit Elektronen, Linearbeschleuniger, 3D-geplante Bestrahlung, mit bildgestützter Einstellung | 92.28.07↔ | Radiojodtherapie: Radiojodtherapie mit 5 und mehr GBq I-131: Mit Gabe von rekombinantem Thyreotropin (rh-TSH) |
| 92.25.15↔ | Teleradiotherapie mit Elektronen, Linearbeschleuniger, intensitätsmodulierte Radiotherapie, mit bildgestützter Einstellung | 92.28.11↔ | Therapie mit offenen Radionukliden bei Knochenmetastasen |
| 92.25.21↔ | Teleradiotherapie mit Elektronen, Linearbeschleuniger, bis zu 2 Bestrahlungsfelder, ohne bildgestützte Einstellung | 92.28.12↔ | Intravenöse palliative Schmerztherapie mit offenen Radionukliden bei Knochenmetastasen |
| 92.25.22↔ | Teleradiotherapie mit Elektronen, Linearbeschleuniger, mehr als 2 Bestrahlungsfelder, ohne bildgestützte Einstellung | 92.28.13↔ | Radiorezeptortherapie mit DOTA-konjugierten Somatostatin-Analoga |
| 92.25.23↔ | Teleradiotherapie mit Elektronen, Linearbeschleuniger, 3D-geplante Bestrahlung, ohne bildgestützte Einstellung | 92.28.20↔ | Radioimmuntherapie mit 90Y-Ibritumomab-Tiuxetan, parenteral |
| 92.25.24↔ | Teleradiotherapie mit Elektronen, Linearbeschleuniger, intensitätsmodulierte Radiotherapie, ohne bildgestützte Einstellung | 92.28.21↔ | Gabe von Jod-131-MIBG (Metajodbenzylguanidin) parenteral |
| 92.26.00↔ | Teleradiotherapie mit anderen Partikelstrahlen, n.n.bez. | 92.28.31↔ | Selektive intravaskuläre Radiochemoembolisation mit I-131-Lipiodol |
| 92.26.10↔ | Protonentherapie, bis zu 2 Bestrahlungsfelder, ohne bildgestützte Einstellung | 92.28.32↔ | Selektive intravaskuläre Radionuklidtherapie (SIRT) durch Embolisation von Yttrium-90-markierten Mikrosphären |
| 92.26.11↔ | Protonentherapie, bis zu 2 Bestrahlungsfelder, mit bildgestützter Einstellung | 92.28.33↔ | Endovaskuläre Brachytherapie mit Rhenium-188 |
| 92.26.20↔ | Protonentherapie, mehr als 2 Bestrahlungsfelder, ohne bildgestützte Einstellung | 92.29.00↔ | Brachytherapie mit umschlossenen Radionukliden, n.n. bez. |
| 92.26.21↔ | Protonentherapie, mehr als 2 Bestrahlungsfelder, mit bildgestützter Einstellung | 92.29.09↔ | Brachytherapie mit umschlossenen Radionukliden, sonstige |
| 92.26.99↔ | Teleradiotherapie mit anderen Partikelstrahlen, sonstige | 92.29.11↔ | Interstitielle Brachytherapie mit Implantation von entfernbaren Strahlern in einer Ebene, niedrige Dosisleistung |
| 92.27.00↔ | Implantation oder Einsetzen radioaktiver Elemente (Brachytherapie mit umschlossenen Radionukliden), Körperoberfläche, sonstiger oder n.n.bez. Applikationsort | 92.29.12↔ | Interstitielle Brachytherapie mit Implantation von entfernbaren Strahlern in einer Ebene, gepulste Dosisleistung (Pulsed dose rate) |
| | | 92.29.13↔ | Interstitielle Brachytherapie mit Implantation von entfernbaren Strahlern in einer Ebene, hohe Dosisleistung |

| | | | |
|-----------|--|-----------|--|
| 92.29.19↔ | Interstitielle Brachytherapie mit Implantation von entfernbaren Strahlern in einer Ebene, sonstige | 92.30.02↔ | Stereotaktische Bestrahlung, einzeitig: Extrazerebral, n.n.bez. |
| 92.29.21↔ | Interstitielle Brachytherapie mit Volumenimplantation von entfernbaren Strahlern in mehreren Ebenen, niedrige Dosisleistung | 92.30.20↔ | Stereotaktische Bestrahlung, einzeitig: Zerebral, intensitätsmodulierte Radiotherapie |
| 92.29.22↔ | Interstitielle Brachytherapie mit Volumenimplantation von entfernbaren Strahlern in mehreren Ebenen, gepulste Dosisleistung (Pulsed dose rate) | 92.30.21↔ | Stereotaktische Bestrahlung, einzeitig: Zerebral, intensitätsmodulierte Bogenbestrahlung (IMAT) |
| 92.29.23↔ | Interstitielle Brachytherapie mit Volumenimplantation von entfernbaren Strahlern in mehreren Ebenen, hohe Dosisleistung | 92.30.22↔ | Stereotaktische Bestrahlung, einzeitig: Zerebral, bildgestützte Einstellung |
| 92.29.24↔ | Brachytherapie mit Implantation von entfernbaren Strahlern in mehreren Ebenen, hohe Dosisleistung, intraoperativ | 92.30.30↔ | Stereotaktische Bestrahlung, einzeitig: Extrazerebral, intensitätsmodulierte Radiotherapie |
| 92.29.29↔ | Interstitielle Brachytherapie mit Volumenimplantation von entfernbaren Strahlern in mehreren Ebenen, sonstige | 92.30.31↔ | Stereotaktische Bestrahlung, einzeitig: Extrazerebral, intensitätsmodulierte Bogenbestrahlung (IMAT) |
| 92.29.31↔ | Interstitielle Brachytherapie mit Implantation von permanenten Strahlern, bis zu 10 Quellen | 92.30.32↔ | Stereotaktische Bestrahlung, einzeitig: Extrazerebral, bildgestützte Einstellung |
| 92.29.32↔ | Interstitielle Brachytherapie mit Implantation von permanenten Strahlern, von 10 bis 15 Quellen | 92.30.99↔ | Stereotaktische Bestrahlung, einzeitig, sonstige |
| 92.29.33↔ | Interstitielle Brachytherapie mit Implantation von permanenten Strahlern, von 16 bis 20 Quellen | 92.31.00↔ | Radiochirurgie mit Photonen n.n. bez., zerebral |
| 92.29.34↔ | Interstitielle Brachytherapie mit Implantation von permanenten Strahlern, von 21 bis 25 Quellen | 92.31.10↔ | Radiochirurgie mit Photonen n.n. bez., extrazerebral |
| 92.29.35↔ | Interstitielle Brachytherapie mit Implantation von permanenten Strahlern, von 26 bis 30 Quellen | 92.32.00↔ | Mehrquellige Photon-Radiochirurgie, n.n.bez. |
| 92.29.36↔ | Interstitielle Brachytherapie mit Implantation von permanenten Strahlern, von 31 bis 35 Quellen | 92.32.01↔ | Mehrquellige Photon-Radiochirurgie: Gamma-knife |
| 92.29.37↔ | Interstitielle Brachytherapie mit Implantation von permanenten Strahlern, von 36 bis 40 Quellen | 92.33.00↔ | Teilchen-Radiochirurgie, n.n.bez. |
| 92.29.38↔ | Interstitielle Brachytherapie mit Implantation von permanenten Strahlern, von 41 bis 45 Quellen | 92.33.01↔ | Andere Hochvoltstrahlentherapie: Stereotaktische Bestrahlung, einzeitig, zerebral |
| 92.29.39↔ | Interstitielle Brachytherapie mit Implantation von permanenten Strahlern, von 46 bis 50 Quellen | 92.33.11↔ | Andere Hochvoltstrahlentherapie: Stereotaktische Bestrahlung, einzeitig, extrazerebral |
| 92.29.3a↔ | Interstitielle Brachytherapie mit Implantation von permanenten Strahlern, von 51 bis 55 Quellen | 92.39.01↔ | Andere Hochvoltstrahlentherapie, stereotaktische Bestrahlung, fraktioniert, zerebral, n.n.bez. |
| 92.29.3b↔ | Interstitielle Brachytherapie mit Implantation von permanenten Strahlern, von 56 bis 60 Quellen | 92.39.11↔ | Andere Hochvoltstrahlentherapie, stereotaktische Bestrahlung, fraktioniert, extrazerebral, n.n.bez. |
| 92.29.3c↔ | Interstitielle Brachytherapie mit Implantation von permanenten Strahlern, von 61 bis 65 Quellen | 92.39.20↔ | Andere Hochvoltstrahlentherapie, stereotaktische Bestrahlung, fraktioniert: zerebral, intensitätsmodulierte Radiotherapie |
| 92.29.3d↔ | Interstitielle Brachytherapie mit Implantation von permanenten Strahlern, von 66 bis 70 Quellen | 92.39.21↔ | Andere Hochvoltstrahlentherapie, stereotaktische Bestrahlung, fraktioniert: zerebral, intensitätsmodulierte Bogenbestrahlung (IMAT) |
| 92.29.3e↔ | Interstitielle Brachytherapie mit Implantation von permanenten Strahlern, mehr als 70 Quellen | 92.39.22↔ | Andere Hochvoltstrahlentherapie, stereotaktische Bestrahlung, fraktioniert: zerebral, bildgestützte Einstellung |
| 92.29.40↔ | Brachytherapie mit Oberflächenapplikatoren, n.n.bez. | 92.39.29↔ | Andere Hochvoltstrahlentherapie, stereotaktische Bestrahlung, fraktioniert, zerebral, sonstige |
| 92.29.49↔ | Brachytherapie mit Oberflächenapplikatoren, sonstige | 92.39.30↔ | Andere Hochvoltstrahlentherapie, stereotaktische Bestrahlung, fraktioniert: extrazerebral, intensitätsmodulierte Radiotherapie |
| 92.29.51↔ | Entfernung von umschlossenen Radionuklidern oder inaktiven Applikatoren unter Anästhesie | 92.39.31↔ | Andere Hochvoltstrahlentherapie, stereotaktische Bestrahlung, fraktioniert: extrazerebral, intensitätsmodulierte Bogenbestrahlung (IMAT) |
| 92.30.00↔ | Stereotaktische Bestrahlung, einzeitig, n.n.bez. | 92.39.32↔ | Andere Hochvoltstrahlentherapie, stereotaktische Bestrahlung, fraktioniert: extrazerebral, bildgestützte Einstellung |
| 92.30.01↔ | Stereotaktische Bestrahlung, einzeitig: Zerebral, n.n.bez. | 92.39.39↔ | Andere Hochvoltstrahlentherapie, stereotaktische Bestrahlung, fraktioniert, extrazerebral, sonstige |
| | | 92.41↔ | Intraoperative Strahlentherapie mit Elektronen |

Prozedur G16-7

| | | | |
|-----------|--|-----------|--|
| 29.33.00↔ | (Partielle) Pharyngektomie, n.n.bez. | 38.04.20↔ | Inzision der Aorta descendens |
| 29.33.10↔ | Partielle Pharyngektomie, ohne Rekonstruktion | 38.04.30↔ | Inzision der Aorta abdominalis |
| 29.33.11↔ | Partielle Pharyngektomie, Rekonstruktion mit gestieltem regionalen oder Fernlappen | 38.04.99↔ | Inzision der Aorta, sonstige |
| 29.33.12↔ | Partielle Pharyngektomie, Rekonstruktion mit freiem mikrovaskulär-anastomosierten Transplantat | 38.05.00↔ | Inzision von anderen thorakalen Gefässen, n.n.bez. |
| 29.33.20↔ | Totale Pharyngektomie, Rekonstruktion mit gestieltem regionalen oder Fernlappen | 38.05.10↔ | Inzision von anderen thorakalen Arterien |
| 29.33.21↔ | Totale Pharyngektomie, Rekonstruktion mit freiem mikrovaskulär-anastomosierten Transplantat, freiem Darmtransplantat oder Magenhochzug | 38.05.20↔ | Inzision von thorakalen Venen, n.n.bez. |
| 29.33.99↔ | (Partielle) Pharyngektomie, sonstige | 38.05.21↔ | Inzision von thorakalen tiefen Venen |
| 31.73↔ | Verschluss einer anderen trachealen Fistel | 38.05.29↔ | Inzision von thorakalen Venen, sonstige |
| 34.84↔ | Sonstige plastische Rekonstruktion am Zwerchfell | 38.05.99↔ | Inzision von anderen thorakalen Gefässen, sonstige |
| 37.31.00↔ | Perikardektomie, n.n.bez. | 38.07.00↔ | Inzision von abdominalen Venen, n.n.bez. |
| 37.31.10↔ | Perikardektomie, partiell | 38.07.10↔ | Inzision von tiefen abdominalen Venen, n.n.bez. |
| 37.31.20↔ | Perikardektomie, total | 38.07.11↔ | Inzision der V. cava inferior |
| 37.31.30↔ | Adhäsionsektomie am Perikard | 38.07.12↔ | Inzision der V. iliaca |
| 37.31.99↔ | Perikardektomie, sonstige | 38.07.19↔ | Inzision von tiefen abdominalen Venen, sonstige |
| 38.04.00↔ | Inzision der Aorta, n.n.bez. | 38.07.99↔ | Inzision von abdominalen Venen, sonstige |
| 38.04.10↔ | Inzision von Aorta ascendens und Aortenbogen | 38.35.00↔ | Resektion von thorakalen Gefässen mit Anastomose, n.n.bez. |
| | | 38.35.10↔ | Resektion von thorakalen Arterien mit Anastomose, n.n.bez. |
| | | 38.35.11↔ | Resektion der A. subclavia mit Anastomose |
| | | 38.35.12↔ | Resektion des Truncus brachiocephalicus mit Anastomose |
| | | 38.35.13↔ | Resektion der A. pulmonalis mit Anastomose |
| | | 38.35.19↔ | Resektion von thorakalen Arterien mit Anastomose, sonstige |

| | | | |
|-----------|--|-----------|---|
| 38.35.20↔ | Resektion von thorakalen Venen mit Anastomose, n.n.bez. | 38.85.19↔ | Sonstiger chirurgischer Verschluss von anderen thorakalen Arterien, sonstige |
| 38.35.21↔ | Resektion der V. pulmonalis mit Anastomose | 38.85.20↔ | Sonstiger chirurgischer Verschluss von thorakalen Venen, n.n.bez. |
| 38.35.22↔ | Resektion der V. subclavia mit Anastomose | 38.85.21↔ | Sonstiger chirurgischer Verschluss der V. cava superior |
| 38.35.23↔ | Resektion der V. cava superior mit Anastomose | 38.85.22↔ | Sonstiger chirurgischer Verschluss der V. pulmonalis |
| 38.35.28↔ | Resektion von thorakalen von sonstigen tiefen Venen mit Anastomose | 38.85.23↔ | Sonstiger chirurgischer Verschluss der V. subclavia |
| 38.35.29↔ | Resektion von thorakalen Venen mit Anastomose, sonstige | 38.85.28↔ | Sonstiger chirurgischer Verschluss von sonstigen tiefen thorakalen Venen |
| 38.35.99↔ | Resektion von thorakalen Gefässen mit Anastomose, sonstige | 38.85.29↔ | Sonstiger chirurgischer Verschluss von thorakalen Venen, sonstige |
| 38.36.00↔ | Resektion von abdominalen Arterien mit Anastomose, n.n.bez. | 38.85.99↔ | Sonstiger chirurgischer Verschluss von anderen thorakalen Gefässen, sonstige |
| 38.36.10↔ | Resektion von viszeralen Arterien mit Anastomose, n.n.bez. | 39.1↔ | Intra-abdominaler venöser Shunt |
| 38.36.11↔ | Resektion des Truncus coeliacus mit Anastomose | 39.56.00↔ | Plastische Rekonstruktion eines Blutgefässes mit Gewebe-Patch, n.n.bez. |
| 38.36.12↔ | Resektion der A. gastrica mit Anastomose | 39.56.10↔ | Plastische Rekonstruktion von Gefässen an Kopf und Hals mit Gewebe-Patch, n.n.bez. |
| 38.36.13↔ | Resektion der A. hepatica mit Anastomose | 39.56.11↔ | Plastische Rekonstruktion von intrakraniellen Gefässen mit Gewebe-Patch |
| 38.36.14↔ | Resektion der A. lienalis mit Anastomose | 39.56.12↔ | Plastische Rekonstruktion der V. jugularis mit Gewebe-Patch |
| 38.36.15↔ | Resektion der A. renalis mit Anastomose | 39.56.19↔ | Plastische Rekonstruktion von Gefässen an Kopf und Hals mit Gewebe-Patch, sonstige |
| 38.36.16↔ | Resektion der A. mesenterialis mit Anastomose | 39.56.20↔ | Plastische Rekonstruktion von Gefässen der oberen Extremität mit Gewebe-Patch, n.n.bez. |
| 38.36.17↔ | Resektion der A. iliaca mit Anastomose | 39.56.21↔ | Plastische Rekonstruktion von Arterien der oberen Extremität mit Gewebe-Patch |
| 38.36.19↔ | Resektion von viszeralen Arterien mit Anastomose, sonstige | 39.56.22↔ | Plastische Rekonstruktion der V. subclavia, V. axillaris und V. brachiocephalica mit Gewebe-Patch |
| 38.36.99↔ | Resektion von abdominalen Arterien mit Anastomose, sonstige | 39.56.23↔ | Plastische Rekonstruktion von sonstigen tiefen Venen der oberen Extremitäten mit Gewebe-Patch |
| 38.45.00↔ | Resektion von thorakalen Blutgefässen mit Ersatz, n.n.bez. | 39.56.29↔ | Plastische Rekonstruktion von Gefässen der oberen Extremität mit Gewebe-Patch, sonstige |
| 38.45.10↔ | Resektion der thorakalen Aorta mit Ersatz, n.n.bez. | 39.56.30↔ | Plastische Rekonstruktion von thorakalen Gefässen mit Gewebe-Patch, n.n.bez. |
| 38.45.11↔ | Resektion der Aorta ascendens oder des Aortenbogens mit Ersatz | 39.56.31↔ | Plastische Rekonstruktion der thorakalen Aorta mit Gewebe-Patch |
| 38.45.12↔ | Resektion der Aorta thoracica mit Ersatz | 39.56.32↔ | Plastische Rekonstruktion der V. pulmonalis mit Gewebe-Patch |
| 38.45.13↔ | Resektion der Aorta thoracoabdominalis mit Ersatz | 39.56.33↔ | Plastische Rekonstruktion der V. cava superior mit Gewebe-Patch |
| 38.45.14↔ | Resektion der thorakalen Aorta und Ersatz mit Hybridprothese | 39.56.39↔ | Plastische Rekonstruktion von thorakalen Gefässen mit Gewebe-Patch, sonstige |
| 38.45.19↔ | Resektion der thorakalen Aorta mit Ersatz, sonstige | 39.56.40↔ | Plastische Rekonstruktion abdominaler Arterien mit Gewebe-Patch, n.n.bez. |
| 38.45.20↔ | Resektion sonstiger thorakaler Arterien mit Ersatz, n.n.bez. | 39.56.41↔ | Plastische Rekonstruktion der abdominalen Aorta mit Gewebe-Patch |
| 38.45.21↔ | Resektion der A. pulmonalis mit Ersatz | 39.56.42↔ | Plastische Rekonstruktion des Truncus coeliacus mit Gewebe-Patch |
| 38.45.22↔ | Resektion des Truncus brachiocephalicus mit Ersatz | 39.56.43↔ | Plastische Rekonstruktion der A. gastrica mit Gewebe-Patch |
| 38.45.29↔ | Resektion sonstiger thorakaler Arterien mit Ersatz | 39.56.44↔ | Plastische Rekonstruktion der A. hepatica mit Gewebe-Patch |
| 38.45.30↔ | Resektion thorakaler Venen mit Ersatz, n.n.bez. | 39.56.45↔ | Plastische Rekonstruktion der A. lienalis mit Gewebe-Patch |
| 38.45.31↔ | Resektion der V. cava superior mit Ersatz | 39.56.46↔ | Plastische Rekonstruktion der A. renalis mit Gewebe-Patch |
| 38.45.38↔ | Resektion sonstiger tiefer thorakaler Venen mit Ersatz | 39.56.47↔ | Plastische Rekonstruktion der A. mesenterica mit Gewebe-Patch |
| 38.45.39↔ | Resektion thorakaler Venen mit Ersatz, sonstige | 39.56.48↔ | Plastische Rekonstruktion der A. iliaca mit Gewebe-Patch |
| 38.45.99↔ | Resektion von thorakalen Blutgefässen mit Ersatz, sonstige | 39.56.49↔ | Plastische Rekonstruktion abdominaler Arterien mit Gewebe-Patch, sonstige |
| 38.47.00↔ | Resektion von abdominalen Venen mit Ersatz, n.n.bez. | 39.56.50↔ | Plastische Rekonstruktion abdominaler Venen mit Gewebe-Patch, n.n.bez. |
| 38.47.10↔ | Resektion von tiefen abdominalen Venen mit Ersatz, n.n.bez. | 39.56.51↔ | Plastische Rekonstruktion der V. cava inferior mit Gewebe-Patch |
| 38.47.11↔ | Resektion der V. cava inferior mit Ersatz | 39.56.52↔ | Plastische Rekonstruktion der V. iliaca mit Gewebe-Patch |
| 38.47.12↔ | Resektion der V. iliaca mit Ersatz | 39.56.59↔ | Plastische Rekonstruktion abdominaler Venen mit Gewebe-Patch, sonstige |
| 38.47.19↔ | Resektion von tiefen abdominalen Venen mit Ersatz, sonstige | 39.56.60↔ | Plastische Rekonstruktion von Gefässen der unteren Extremität mit Gewebe-Patch, n.n.bez. |
| 38.47.99↔ | Resektion von abdominalen Venen mit Ersatz, sonstige | 39.56.61↔ | Plastische Rekonstruktion von Arterien der unteren Extremität mit Gewebe-Patch |
| 38.63.00↔ | Sonstige Exzision von Gefässen der oberen Extremität, n.n.bez. | 39.56.62↔ | Plastische Rekonstruktion der V. femoralis und V. poplitea mit Gewebe-Patch |
| 38.63.10↔ | Sonstige Exzision von Arterien der oberen Extremität, n.n.bez. | 39.56.63↔ | Plastische Rekonstruktion von sonstigen tiefen Venen der unteren Extremitäten mit Gewebe-Patch |
| 38.63.11↔ | Sonstige Exzision von Arterien der Hand | | |
| 38.63.19↔ | Sonstige Exzision von Arterien der oberen Extremität, sonstige | | |
| 38.63.20↔ | Sonstige Exzision von Venen der oberen Extremität, n.n.bez. | | |
| 38.63.21↔ | Sonstige Exzision von tiefen Venen der oberen Extremität | | |
| 38.63.29↔ | Sonstige Exzision von Venen der oberen Extremität, sonstige | | |
| 38.63.99↔ | Sonstige Exzision von Gefässen der oberen Extremität, sonstige | | |
| 38.64.00↔ | Sonstige Exzision der Aorta, n.n.bez. | | |
| 38.64.10↔ | Sonstige Exzision der thorakalen Aorta | | |
| 38.64.20↔ | Sonstige Exzision der Aorta abdominalis | | |
| 38.64.99↔ | Sonstige Exzision der Aorta, sonstige | | |
| 38.65.00↔ | Sonstige Exzision von thorakalen Gefässen, n.n.bez. | | |
| 38.65.10↔ | Sonstige Exzision von thorakalen Arterien | | |
| 38.65.20↔ | Sonstige Exzision von thorakalen Venen, n.n.bez. | | |
| 38.65.21↔ | Sonstige Exzision der V. cava superior | | |
| 38.65.22↔ | Sonstige Exzision von sonstigen tiefen thorakalen Venen | | |
| 38.65.29↔ | Sonstige Exzision von thorakalen Venen, sonstige | | |
| 38.65.99↔ | Sonstige Exzision von thorakalen Gefässen, sonstige | | |
| 38.85.00↔ | Sonstiger chirurgischer Verschluss von anderen thorakalen Gefässen, n.n.bez. | | |
| 38.85.10↔ | Sonstiger chirurgischer Verschluss von anderen thorakalen Arterien, n.n.bez. | | |
| 38.85.11↔ | Sonstiger chirurgischer Verschluss der A. subclavia | | |
| 38.85.12↔ | Sonstiger chirurgischer Verschluss der A. pulmonalis | | |
| 38.85.13↔ | Sonstiger chirurgischer Verschluss des Truncus brachiocephalicus | | |

| | | | |
|-----------|--|-----------|---|
| 39.56.64↔ | Plastische Rekonstruktion von oberflächlichen Venen des Oberschenkels mit Gewebe-Patch | 39.57.63↔ | Plastische Rekonstruktion von sonstigen tiefen Venen der unteren Extremitäten mit synthetischem Patch Graft |
| 39.56.69↔ | Plastische Rekonstruktion von Gefäßen der unteren Extremität mit Gewebe-Patch, sonstige | 39.57.64↔ | Plastische Rekonstruktion von oberflächlichen Venen des Oberschenkels mit synthetischem Patch Graft |
| 39.56.99↔ | Plastische Rekonstruktion eines Blutgefäßes mit Gewebe-Patch, sonstige | 39.57.69↔ | Plastische Rekonstruktion von Gefäßen der unteren Extremität mit synthetischem Patch Graft, sonstige |
| 39.57.00↔ | Plastische Rekonstruktion mit synthetischem Patch Graft, n.n.bez. | 39.57.99↔ | Plastische Rekonstruktion mit synthetischem Patch Graft, sonstige |
| 39.57.10↔ | Plastische Rekonstruktion von Gefäßen an Kopf und Hals mit synthetischem Patch Graft, n.n.bez. | 39.58↔ | Plastische Rekonstruktion eines Blutgefäßes mit Patch Graft n.n.bez. |
| 39.57.11↔ | Plastische Rekonstruktion von intrakraniellen Gefäßen mit synthetischem Patch Graft | 42.01↔ | Inzision einer Ösophagealmembran |
| 39.57.12↔ | Plastische Rekonstruktion von extrakraniellen Arterien an Kopf und Hals mit synthetischem Patch Graft | 42.09.00↔ | Andere Inzision am Ösophagus, n.n.bez. |
| 39.57.13↔ | Plastische Rekonstruktion der V. jugularis mit synthetischem Patch Graft | 42.09.11↔ | Andere Inzision am Ösophagus, offen chirurgisch |
| 39.57.19↔ | Plastische Rekonstruktion von Gefäßen an Kopf und Hals mit synthetischem Patch Graft, sonstige | 42.09.12↔ | Andere Inzision am Ösophagus, laparoskopisch |
| 39.57.20↔ | Plastische Rekonstruktion von Gefäßen der oberen Extremität mit synthetischem Patch Graft, n.n.bez. | 42.09.99↔ | Andere Inzision am Ösophagus, sonstige |
| 39.57.21↔ | Plastische Rekonstruktion von Arterien der oberen Extremität mit synthetischem Patch Graft | 42.10↔ | Ösophagostomie, n.n.bez. |
| 39.57.22↔ | Plastische Rekonstruktion der V. subclavia, V. axillaris und V. brachiocephalica mit synthetischem Patch Graft | 42.11↔ | Zervikale Ösophagostomie |
| 39.57.23↔ | Plastische Rekonstruktion von sonstigen tiefen Venen der oberen Extremitäten mit synthetischem Patch Graft | 42.12↔ | Exteriorisation einer ösophagealen Tasche |
| 39.57.29↔ | Plastische Rekonstruktion von Gefäßen der oberen Extremität mit synthetischem Patch Graft, sonstige | 42.19↔ | Sonstige Fistulisierung des Ösophagus nach aussen |
| 39.57.30↔ | Plastische Rekonstruktion von thorakalen Gefäßen mit synthetischem Patch Graft, n.n.bez. | 42.25↔ | Offene Biopsie am Ösophagus |
| 39.57.31↔ | Plastische Rekonstruktion der thorakalen Aorta mit synthetischem Patch Graft | 42.31↔ | Lokale Exzision eines Ösophagus-Divertikels |
| 39.57.32↔ | Plastische Rekonstruktion der V. pulmonalis mit synthetischem Patch Graft | 42.32↔ | Lokale Exzision von anderer Läsion oder Gewebe aus dem Ösophagus |
| 39.57.33↔ | Plastische Rekonstruktion der V. cava superior mit synthetischem Patch Graft | 42.39↔ | Sonstige Destruktion von Läsion oder Gewebe aus dem Ösophagus |
| 39.57.39↔ | Plastische Rekonstruktion von thorakalen Gefäßen mit synthetischem Patch Graft, sonstige | 42.40↔ | Ösophagektomie, n.n.bez. |
| 39.57.40↔ | Plastische Rekonstruktion abdominalen Arterien mit synthetischem Patch Graft, n.n.bez. | 42.41.00↔ | Partielle Ösophagektomie, n.n.bez. |
| 39.57.41↔ | Plastische Rekonstruktion der abdominalen Aorta mit synthetischem Patch Graft | 42.41.10↔ | Partielle Ösophagektomie ohne Wiederherstellung der Kontinuität |
| 39.57.42↔ | Plastische Rekonstruktion des Truncus coeliacus mit synthetischem Patch Graft | 42.41.20↔ | Partielle Ösophagektomie mit Wiederherstellung der Kontinuität |
| 39.57.43↔ | Plastische Rekonstruktion der A. gastrica mit synthetischem Patch Graft | 42.41.99↔ | Partielle Ösophagektomie, sonstige |
| 39.57.44↔ | Plastische Rekonstruktion der A. hepatica mit synthetischem Patch Graft | 42.42.00↔ | Totale Ösophagektomie, n.n.bez. |
| 39.57.45↔ | Plastische Rekonstruktion der A. lienalis mit synthetischem Patch Graft | 42.42.10↔ | Totale Ösophagektomie, ohne Wiederherstellung der Kontinuität |
| 39.57.46↔ | Plastische Rekonstruktion der A. renalis mit synthetischem Patch Graft | 42.42.20↔ | Totale Ösophagektomie, mit Wiederherstellung der Kontinuität, transmediastinal |
| 39.57.47↔ | Plastische Rekonstruktion der A. mesenterica mit synthetischem Patch Graft | 42.42.21↔ | Totale Ösophagektomie, mit Wiederherstellung der Kontinuität, thorakoabdominal |
| 39.57.48↔ | Plastische Rekonstruktion der A. iliaca mit synthetischem Patch Graft | 42.42.29↔ | Totale Ösophagektomie, mit Wiederherstellung der Kontinuität, sonstiger Zugang |
| 39.57.49↔ | Plastische Rekonstruktion abdominalen Arterien mit synthetischem Patch Graft, sonstige | 42.42.99↔ | Totale Ösophagektomie, sonstige |
| 39.57.50↔ | Plastische Rekonstruktion abdominalen Venen mit synthetischem Patch Graft, n.n.bez. | 42.82↔ | Naht einer Ösophagus-Verletzung |
| 39.57.51↔ | Plastische Rekonstruktion der V. cava inferior mit synthetischem Patch Graft | 42.83↔ | Verschluss einer Ösophagostomie |
| 39.57.52↔ | Plastische Rekonstruktion der V. iliaca mit synthetischem Patch Graft | 42.88.00↔ | Entfernung von Prothesen aus dem Ösophagus, n.n.bez. |
| 39.57.59↔ | Plastische Rekonstruktion abdominalen Venen mit synthetischem Patch Graft, sonstige | 42.88.11↔ | Entfernung von Prothesen aus dem Ösophagus, offen chirurgisch |
| 39.57.60↔ | Plastische Rekonstruktion von Gefäßen der unteren Extremität mit synthetischem Patch Graft, n.n.bez. | 42.88.12↔ | Entfernung von Prothesen aus dem Ösophagus, laparoskopisch |
| 39.57.61↔ | Plastische Rekonstruktion von Arterien der unteren Extremität mit synthetischem Patch Graft | 42.88.99↔ | Entfernung von Prothesen aus dem Ösophagus, sonstige |
| 39.57.62↔ | Plastische Rekonstruktion der V. femoralis und V. poplitea mit synthetischem Patch Graft | 42.89↔ | Sonstige Rekonstruktion am Ösophagus |
| | | 42.99.00↔ | Sonstige Operation am Ösophagus, n.n.bez. |
| | | 42.99.10↔ | Sonstige Operation am Ösophagus, Sperroperation am Ösophagus |
| | | 42.99.31↔ | Implantation oder Wechsel eines magnetischen Antirefluxsystems, offen chirurgisch |
| | | 42.99.32↔ | Implantation oder Wechsel eines magnetischen Antirefluxsystems, laparoskopisch |
| | | 42.99.33↔ | Revision oder Entfernung eines magnetischen Antirefluxsystems, offen chirurgisch |
| | | 42.99.34↔ | Revision oder Entfernung eines magnetischen Antirefluxsystems, laparoskopisch |
| | | 42.99.99↔ | Sonstige Operation am Ösophagus, sonstige |
| | | 43.0↔ | Gastrotomie |
| | | 43.5↔ | Partielle Gastrektomie mit Anastomose zum Ösophagus |
| | | 43.6x.00↔ | Partielle Gastrektomie mit Anastomose zum Duodenum, n.n.bez. |
| | | 43.6x.10↔ | Pylorusresektion mit Anastomose zum Duodenum |
| | | 43.6x.20↔ | Billroth I |
| | | 43.6x.99↔ | Partielle Gastrektomie mit Anastomose zum Duodenum, sonstige |
| | | 43.7x.00↔ | Partielle Gastrektomie mit Anastomose zum Jejunum, n.n.bez. |
| | | 43.7x.10↔ | Partielle Gastrektomie (2/3-Resektion) mit Anastomose zum Jejunum |

| | | | |
|-----------|---|-----------|---|
| 43.7x.20↔ | Partielle Gastrektomie (4/5-Resektion) mit Anastomose zum Jejunum | 44.68.00↔ | Laparoskopische Gastroplastik, n.n.bez. |
| 43.7x.99↔ | Partielle Gastrektomie mit Anastomose zum Jejunum, sonstige | 44.68.10↔ | Laparoskopische Gastroplastik, Vertikale Gastroplastik nach Mason, (laparoskopisch) |
| 43.89.00↔ | Sonstige partielle Gastrektomie, n.n.bez. | 44.68.99↔ | Laparoskopische Gastroplastik, sonstige |
| 43.89.10↔ | Segmentresektion des Magens | 44.69↔ | Sonstige Rekonstruktion am Magen |
| 43.89.20↔ | Biliopankreatische Diversion des Magens nach Scopinaro, offen chirurgisch | 44.91↔ | Offene Ligatur von Magenvarizen |
| 43.89.21↔ | Biliopankreatische Diversion des Magens nach Scopinaro, laparoskopisch | 44.92↔ | Intraoperative Manipulation am Magen |
| 43.89.30↔ | Biliopankreatische Diversion des Magens mit Duodenal-Switch, offen chirurgisch | 45.50↔ | Isolation eines Darmsegments, n.n.bez. |
| 43.89.31↔ | Biliopankreatische Diversion des Magens mit Duodenal-Switch, laparoskopisch | 45.51↔ | Isolation eines Dünndarmsegments |
| 43.89.40↔ | Sleeve resection, offen chirurgisch | 45.52↔ | Isolation eines Dickdarmsegments |
| 43.89.41↔ | Sleeve resection, laparoskopisch | 45.61↔ | Multiple Segmentresektion am Dünndarm |
| 43.89.50↔ | Duodenal-Switch nach Sleeve resection (Zweiteingriff), offen chirurgisch | 45.62↔ | Sonstige Teilresektion am Dünndarm |
| 43.89.51↔ | Duodenal-Switch nach Sleeve resection (Zweiteingriff), laparoskopisch | 45.63.00↔ | Totalexstirpation des Dünndarms, n.n.bez. |
| 43.89.90↔ | Sonstige atypische partielle Gastrektomie | 45.63.99↔ | Totalexstirpation des Dünndarms, sonstige |
| 43.89.99↔ | Sonstige partielle Gastrektomie, sonstige | 45.71↔ | Multiple Segmentresektion am Dickdarm |
| 44.00↔ | Vagotomie, n.n.bez. | 45.72↔ | Zäkumresektion |
| 44.01↔ | Trunkuläre Vagotomie | 45.73↔ | Hemikolektomie rechts |
| 44.02↔ | Superselektive Vagotomie | 45.74↔ | Resektion des Colon transversum |
| 44.03↔ | Sonstige selektive Vagotomie | 45.75↔ | Hemikolektomie links |
| 44.15↔ | Offene Biopsie am Magen | 45.76↔ | Sigmoidektomie |
| 44.21↔ | Dilatation des Pylorus durch Inzision | 45.79.00↔ | Sonstige Teilresektion am Dickdarm, n.n.bez. |
| 44.29↔ | Sonstige Pyloroplastik | 45.79.10↔ | Segmentresektion am Dickdarm |
| 44.31↔ | Hoher Magen-Bypass | 45.79.11↔ | Resektion multipler Dickdarmsegmente |
| 44.38↔ | Laparoskopische Gastroenterostomie | 45.79.12↔ | Subtotale Kolektomie |
| 44.39↔ | Sonstige Gastroenterostomie | 45.79.20↔ | Erweiterte Sigmaresektion |
| 44.40↔ | Übernähung eines peptischen Ulkus, n.n.bez. | 45.79.21↔ | Erweiterte Hemikolektomie rechts und links |
| 44.41↔ | Übernähung eines Ulcus ventriculi | 45.79.22↔ | Erweiterte subtotale Kolonresektion |
| 44.42↔ | Übernähung eines Ulcus duodeni | 45.79.29↔ | Sonstige erweiterte Teilresektion am Dickdarm |
| 44.49.00↔ | Sonstige Blutstillung in Magen oder Duodenum, n.n.bez. | 45.79.99↔ | Sonstige Teilresektion am Dickdarm, sonstige |
| 44.49.10↔ | Sklerosierung von Fundusvarizen, offen chirurgisch | 45.8x.00↔ | Totale intraabdominelle Kolektomie, n.n.bez. |
| 44.49.11↔ | Sklerosierung von Fundusvarizen, laparoskopisch | 45.8x.20↔ | Totale intraabdominelle Kolektomie, Erweiterte totale Kolektomie |
| 44.49.20↔ | Ligatur von Fundusvarizen, offen chirurgisch | 45.8x.30↔ | Totale intraabdominelle Kolektomie, Erweiterte totale Proktokolektomie |
| 44.49.21↔ | Ligatur von Fundusvarizen, laparoskopisch | 45.8x.99↔ | Totale intraabdominelle Kolektomie, sonstige |
| 44.49.30↔ | Sperroperation am Fundus | 45.90↔ | Intestinale Anastomose, n.n.bez. |
| 44.49.99↔ | Sonstige Blutstillung in Magen oder Duodenum, sonstige | 45.91↔ | Dünndarm-Dünndarm-Anastomose |
| 44.5x.00↔ | Revision einer Magenanastomose, n.n.bez. | 45.92↔ | Anastomose des Dünndarms zum Rektumstumpf |
| 44.5x.10↔ | Revision einer Magenanastomose nach Billroth I und II-Operation | 45.93↔ | Sonstige Dünndarm-Dickdarm-Anastomose |
| 44.5x.20↔ | Revision einer Magenanastomose nach Roux-Y-Operation oder mit intestinaler Interposition | 45.94↔ | Dickdarm-Dickdarm-Anastomose |
| 44.5x.99↔ | Revision einer Magenanastomose, sonstige | 45.95↔ | Anastomose zum Anus |
| 44.61↔ | Naht einer Magenverletzung | 46.01↔ | Exteriorisation des Dünndarms |
| 44.63.00↔ | Verschluss einer anderen Magenfistel, n.n.bez. | 46.03↔ | Exteriorisation des Dickdarms |
| 44.63.11↔ | Verschluss einer anderen Magenfistel, offen chirurgisch | 46.10↔ | Kolostomie, n.n.bez. |
| 44.63.12↔ | Verschluss einer anderen Magenfistel, laparoskopisch | 46.11↔ | Temporäre Kolostomie |
| 44.63.99↔ | Verschluss einer anderen Magenfistel, sonstige | 46.13↔ | Permanente Kolostomie |
| 44.64↔ | Gastropexie | 46.14↔ | Verzögerte Eröffnung einer Kolostomie |
| 44.65.00↔ | Ösophagogastroplastik, n.n.bez. | 46.20↔ | Ileostomie, n.n.bez. |
| 44.65.10↔ | Ösophagogastroplastik, Kardioplastik, offen chirurgisch | 46.21↔ | Temporäre Ileostomie |
| 44.65.20↔ | Ösophagogastroplastik, (Hemi-)Fundoplikatio, offen chirurgisch | 46.22↔ | Kontinente Ileostomie |
| 44.65.30↔ | Ösophagogastroplastik, Vertikale Gastroplastik nach Mason, offen chirurgisch | 46.23↔ | Sonstige permanente Ileostomie |
| 44.65.99↔ | Ösophagogastroplastik, sonstige | 46.24↔ | Verzögerte Eröffnung einer Ileostomie |
| 44.66↔ | Sonstige Massnahmen zur Rekonstruktion der ösophagogastrischen Sphinkterfunktion | 46.31↔ | Verzögerte Eröffnung einer anderen Enterostomie |
| 44.67.00↔ | Laparoskopische Massnahmen zur Rekonstruktion der ösophagogastrischen Sphinkterfunktion, n.n.bez. | 46.33↔ | Anlage eines Duodenostomie |
| 44.67.10↔ | Laparoskopische Massnahmen zur Rekonstruktion der ösophagogastrischen Sphinkterfunktion, Kardioplastik, laparoskopisch | 46.34↔ | Offen chirurgische Anlage einer Jejunostomie |
| 44.67.20↔ | Laparoskopische Massnahmen zur Rekonstruktion der ösophagogastrischen Sphinkterfunktion, (Hemi-)Fundoplikatio, laparoskopisch | 46.39.00↔ | Sonstige Enterostomie, n.n.bez. |
| 44.67.99↔ | Laparoskopische Massnahmen zur Rekonstruktion der ösophagogastrischen Sphinkterfunktion, sonstige | 46.39.10↔ | Sonstige Enterostomie, Anlage einer Bishop-Koop-Anastomose |
| | | 46.39.99↔ | Sonstige Enterostomie, sonstige |
| | | 46.43.00↔ | Sonstige Revision eines künstlichen Dickdarmsstomas, n.n.bez. |
| | | 46.43.10↔ | Plastische Erweiterung oder Einengung eines Kolostomas |
| | | 46.43.11↔ | Neueinpflanzung eines Kolostomas |
| | | 46.43.12↔ | Abtragung des vorverlagerten Teiles eines Kolostomas |
| | | 46.43.20↔ | Umwandlung eines Kolostomas in ein kontinentes Stoma |
| | | 46.43.99↔ | Sonstige Revision eines künstlichen Dickdarmsstomas, sonstige |
| | | 46.52.00↔ | Verschluss einer Kolostomie, n.n.bez. |
| | | 46.52.10↔ | Verschluss einer doppelläufigen Kolostomie |
| | | 46.52.20↔ | Verschluss einer endständigen Kolostomie |
| | | 46.52.99↔ | Verschluss einer Kolostomie, sonstige |
| | | 46.61↔ | Fixierung des Dünndarms an der Bauchwand |
| | | 46.62↔ | Sonstige Fixierung des Dünndarms |
| | | 46.63↔ | Fixierung des Dickdarms an der Bauchwand |

| | | | |
|-----------|---|-----------|--|
| 46.64↔ | Sonstige Fixierung des Dickdarms | 48.63.99↔ | Sonstige anteriore Rektumresektion, sonstige |
| 46.71↔ | Naht einer Duodenalverletzung | 48.64.00↔ | Posteriore Rektumresektion, n.n.bez. |
| 46.72.11↔ | Verschluss einer Duodenalfistel, offen chirurgisch | 48.64.10↔ | Posteriore Rektumresektion, Posteriore Rektumresektion mit Enterostoma und Blindverschluss |
| 46.72.12↔ | Verschluss einer Duodenalfistel, laparoskopisch | 48.64.99↔ | Posteriore Rektumresektion, sonstige |
| 46.73↔ | Naht einer Dünndarmverletzung, ausgenommen Duodenum | 48.65↔ | Rektumresektion nach Duhamel |
| 46.74.11↔ | Verschluss einer Dünndarmfistel, ausgenommen Duodenum, offen chirurgisch | 48.69.00↔ | Sonstige Rektumresektion, n.n.bez. |
| 46.74.12↔ | Verschluss einer Dünndarmfistel, ausgenommen Duodenum, laparoskopisch | 48.69.10↔ | Sonstige Rektumresektion mit Enterostoma und Blindverschluss |
| 46.75↔ | Naht einer Dickdarmverletzung | 48.69.11↔ | Sonstige Rektumresektion ohne Sphinktererhaltung |
| 46.76.11↔ | Verschluss einer Dickdarmfistel, offen chirurgisch | 48.69.99↔ | Sonstige Rektumresektion, sonstige |
| 46.76.12↔ | Verschluss einer Dickdarmfistel, laparoskopisch | 48.71↔ | Naht einer Rektumverletzung |
| 46.79.10↔ | Naht einer sonstigen Darmverletzung | 48.72↔ | Verschluss einer Proktostomie |
| 46.79.21↔ | Verschluss einer sonstigen Darmfistel, offen chirurgisch | 48.75↔ | Abdominale Rektopexie |
| 46.79.22↔ | Verschluss einer sonstigen Darmfistel, laparoskopisch | 48.76.10↔ | Rektopexie durch Rectotomia posterior |
| 46.79.30↔ | Erweiterungs- und Versmälnerungsplastik am Darm | 48.76.11↔ | Extraanale Mukosaresektion (Rehn-Delorme) |
| 46.79.31↔ | Longitudinale Darmverlängerung nach Bianchi | 48.79↔ | Sonstige Rekonstruktion am Rektum |
| 46.79.32↔ | Serielle transverse Enteroplastie [STEP] | 49.74↔ | M. gracilis-Transposition bei Analinkontinenz |
| 46.79.39↔ | Sonstige Darmverlängerung | 52.99.00↔ | Sonstige offene Operation am Pankreas, n.n.bez. |
| 46.79.40↔ | Anlegen eines Reservoirs, Dünndarm | 52.99.10↔ | Sonstige offene Operation am Pankreas, Dilatation des Ductus pancreaticus |
| 46.79.41↔ | Anlegen eines Reservoirs, Dickdarm | 52.99.20↔ | Sonstige offene Operation am Pankreas, Plastische Rekonstruktion des Ductus pancreaticus |
| 46.79.50↔ | Revision eines Reservoirs, Dünndarm | 52.99.99↔ | Sonstige offene Operation am Pankreas, sonstige |
| 46.79.51↔ | Revision eines Reservoirs, Dickdarm | 53.7↔ | Operation einer Zwerchfellhernie, abdominaler Zugang |
| 46.79.99↔ | Sonstige Rekonstruktion am Darm, sonstige | 53.80↔ | Operation einer Zwerchfellhernie durch thorakalen Zugang, n.n.bez. |
| 46.80↔ | Intra-abdominale Manipulation am Darm, n.n.bez. | 53.81↔ | Plikatur des Zwerchfells |
| 46.81↔ | Intra-abdominale Manipulation am Dünndarm | 53.82↔ | Operation einer parasternalen Hernie |
| 46.82↔ | Intra-abdominale Manipulation am Dickdarm | 59.00↔ | Retroperitoneale Dissektion, n.n.bez. |
| 46.93↔ | Revision einer Dünndarmanastomose | 59.91↔ | Exzision am perirenal oder perivesikalen Gewebe |
| 46.94↔ | Revision einer Dickdarmanastomose | 59.92↔ | Sonstige Operationen am perirenal oder perivesikalen Gewebe |
| 46.97.00↔ | Darmtransplantation, n.n.bez. | 70.72.00↔ | Verschluss einer kolovaginalen Fistel, n.n.bez. |
| 46.97.10↔ | Darmtransplantation, Dünndarm-Retransplantation während desselben stationären Aufenthalts | 70.72.10↔ | Verschluss einer kolovaginalen Fistel, offen chirurgisch (abdominal) |
| 46.97.99↔ | Darmtransplantation, sonstige | 70.72.20↔ | Verschluss einer kolovaginalen Fistel, vaginal |
| 48.1↔ | Proktostomie | 70.72.30↔ | Verschluss einer kolovaginalen Fistel, laparoskopisch |
| 48.41↔ | Submuköse Rektumresektion nach Soave | 70.72.99↔ | Verschluss einer kolovaginalen Fistel, sonstige |
| 48.49↔ | Sonstige Rektumresektion mit Durchzugsverfahren | 70.73.00↔ | Verschluss einer rektovaginalen Fistel, n.n.bez. |
| 48.5x.00↔ | Abdominoperineale Rektumresektion, n.n.bez. | 70.73.10↔ | Verschluss einer rektovaginalen Fistel, offen chirurgisch (abdominal) |
| 48.5x.10↔ | Abdominoperineale, abdominosakrale und (sakro-) perineale Rektumresektion | 70.73.20↔ | Verschluss einer rektovaginalen Fistel, vaginal |
| 48.5x.11↔ | Erweiterte abdominoperineale und abdominosakrale Rektumresektion | 70.73.30↔ | Verschluss einer rektovaginalen Fistel, laparoskopisch |
| 48.5x.99↔ | Abdominoperineale Rektumresektion, sonstige | 70.73.99↔ | Verschluss einer rektovaginalen Fistel, sonstige |
| 48.61↔ | Transsakrale Rektosigmoidektomie | | |
| 48.62↔ | Anteriore Rektumresektion mit gleichzeitiger Kolostomie | | |
| 48.63.00↔ | Sonstige anteriore Rektumresektion, n.n.bez. | | |
| 48.63.10↔ | Sonstige anteriore Rektumresektion, Erweiterte anteriore Resektion | | |

Prozedur G16-8

| | | | |
|-----------|--|-----------|---|
| 50.22.00↔ | Partielle Hepatektomie, n.n.bez. | 50.22.42↔ | Partielle Hepatektomie, Partielle Hepatektomie zur Transplantation |
| 50.22.10↔ | Partielle Hepatektomie, Perkutane partielle Hepatektomie (lokale Exzision, Endozystenresektion, Keilresektion) | 50.22.99↔ | Partielle Hepatektomie, sonstige |
| 50.22.20↔ | Partielle Hepatektomie, Endozystenresektion, offen chirurgisch | 50.3x.00↔ | Lobektomie der Leber, n.n.bez. |
| 50.22.21↔ | Partielle Hepatektomie, Endozystenresektion, laparoskopisch | 50.3x.01↔ | Lobektomie, Hemihepatektomie, Resektion mehrerer Lebersegmente, ausser zur Transplantation |
| 50.22.30↔ | Partielle Hepatektomie, Keilresektion, offen chirurgisch | 50.3x.08↔ | Segmentresektion, sonstige oder n.n.bez. anatomische Leberresektion, ausser zur Transplantation |
| 50.22.31↔ | Partielle Hepatektomie, Keilresektion, laparoskopisch | 50.3x.18↔ | Sonstige oder n.n.bez. anatomische Leberresektion, zur Transplantation |
| 50.22.40↔ | Partielle Hepatektomie, Resektion eines Lebersegments | | |
| 50.22.41↔ | Partielle Hepatektomie, Resektion mehrerer nicht zusammenhängender Lebersegmente | | |

ADRG G17

Andere Rektumresektion ohne bestimmten Eingriff

Prozedur in Tabelle G17-1

DRG G17Z

Andere Rektumresektion ohne bestimmten Eingriff

Prozedur G17-1

| | | | |
|-----------|--|-----------|--|
| 48.41↔ | Submuköse Rektumresektion nach Soave | 48.64.99↔ | Posteriore Rektumresektion, sonstige |
| 48.49↔ | Sonstige Rektumresektion mit Durchzugsverfahren | 48.65↔ | Rektumresektion nach Duhamel |
| 48.63.00↔ | Sonstige anteriore Rektumresektion, n.n.bez. | 48.69.00↔ | Sonstige Rektumresektion, n.n.bez. |
| 48.63.10↔ | Sonstige anteriore Rektumresektion, Erweiterte anteriore Resektion | 48.69.10↔ | Sonstige Rektumresektion mit Enterostoma und Blindverschluss |
| 48.63.99↔ | Sonstige anteriore Rektumresektion, sonstige | 48.69.11↔ | Sonstige Rektumresektion ohne Sphinktererhaltung |
| 48.64.00↔ | Posteriore Rektumresektion, n.n.bez. | 48.69.99↔ | Sonstige Rektumresektion, sonstige |
| 48.64.10↔ | Posteriore Rektumresektion, Posteriore Rektumresektion mit Enterostoma und Blindverschluss | | |

ADRG G18**Eingriffe an Dünn- und Dickdarm oder andere Eingriffe an Magen, Ösophagus und Duodenum ohne Strahlentherapie, ausser bei bösartiger Neubildung, Alter < 3 Jahre, ohne Eingriff bei angeborener Fehlbildung oder Alter > 1 Jahr**

Mindestens eine Prozedur in Tabelle G18-3 oder Prozedur in Tabelle G18-4 und Alter < 3 Jahre

DRG G18A**Eingriffe an Dünn- u. Dickdarm oder andere Eingriffe an Magen, Ösophagus u. Duodenum ohne Strahlenth., mit hochkomplexem Eingriff od. kompl. Diagn. od. kompliz. Proz. od. äusserst schweren CC**

Mindestens eine Prozedur in Tabelle G18-3 und Diagnose in Tabelle G18-1 oder Prozedur in Tabelle G18-5 oder mindestens eine Diagnose in Tabelle G18-2 oder Prozedur in Tabelle G18-6 oder PCCL > 3 oder Komplizierende Prozeduren

DRG G18B**Eingriffe an Dünn- u. Dickdarm oder andere Eingriffe an Magen, Ösophagus u. Duodenum ohne Strahlentherapie****Diagnose G18-1**

| | | | |
|-------|---|--------|---|
| Q39.0 | Ösophagusatresie oh Fistel | Q42.3 | Angeb(s) Fehlen, Atresie u Stenose Anuss oh Fistel |
| Q39.1 | Ösophagusatresie m Ösophagotrachealfistel | Q42.8 | Angeb(s) Fehlen, Atresie u Stenose sonst Teile Dickdarm |
| Q39.2 | Angeborene Ösophagotrachealfistel o Atresie | Q42.9 | Angeb(s) Fehlen, Atresie u Stenose Dickdarm, Teil nnbez |
| Q39.3 | Angeborene Ösophagusstenose u -striktur | Q43.1 | Hirschsprung-KH |
| Q39.4 | Ösophagusmembran | Q43.2 | Sonstige angeborene Funktionsstörung Kolon |
| Q39.5 | Angeborene Dilatation Ösophagus | Q43.3 | Angeborene Fehlbildungen, die Darmfixation betreffen |
| Q39.6 | Ösophagusdivertikel (angeboren) | Q43.40 | Duplikatur Dünndarm |
| Q39.8 | Sonst angeborene Fehlbildung Ösophagus | Q43.41 | Duplikatur Kolon |
| Q39.9 | Angeborene Fehlbildung Ösophagus, nnbez | Q43.42 | Duplikatur Rektum |
| Q40.0 | Angeborene hypertrophische Pylorusstenose | Q43.49 | Duplikatur Darm, nnbez |
| Q40.1 | Angeborene Hiatushernie | Q43.5 | Ektopia ani |
| Q40.2 | Sonst nbez angeborene Fehlbildungen Magen | Q43.6 | Angeborene Fistel Rektum u Anus |
| Q40.3 | Angeborene Fehlbildung Magen,nnbez | Q43.7 | Kloakenpersistenz |
| Q40.8 | Sonst nbez angeb Fehlbildungen oberer Verdauungstrakt | Q43.8 | Sonst nbez angeborene Fehlbildungen Darm |
| Q40.9 | Angeborene Fehlbildung oberer Verdauungstrakt, nnbez | Q43.9 | Angeborene Fehlbildung Darm, nnbez |
| Q41.0 | Angeb(s) Fehlen, Atresie u Stenose Duodenum | Q45.8 | Sonst nbez angeborene Fehlbildungen Verdauungssystem |
| Q41.1 | Angeb(s) Fehlen, Atresie u Stenose Jejunum | Q45.9 | Angeborene Fehlbildung Verdauungssystem, nnbez |
| Q41.2 | Angeb(s) Fehlen, Atresie u Stenose Ileum | Q79.2 | Exomphalus |
| Q41.8 | Angeb(s) Fehlen, Atresie u Stenose so nbez Teile Dünndarm | Q79.3 | Gastroschisis |
| Q41.9 | Angeb(s) Fehlen, Atresie u Stenose Dünndarm, Teil nnbez | Q79.4 | Bauchdeckenaplasie-Syndrom |
| Q42.0 | Angeb(s) Fehlen, Atresie u Stenose Rektum m Fistel | Q79.5 | Sonst angeborene Fehlbildung Bauchdecke |
| Q42.1 | Angeb(s) Fehlen, Atresie u Stenose Rektum oh Fistel | Q89.3 | Situs inversus |
| Q42.2 | Angeb(s) Fehlen, Atresie u Stenose Anus m Fistel | | |

Diagnose G18-2

| | | | |
|-------|---|-------|--|
| Q00.0 | Anenzephalie | Q03.8 | Sonstiger angeborener Hydrozephalus |
| Q00.1 | Kraniorhachischisis | Q03.9 | Angeborener Hydrozephalus, nnbez |
| Q00.2 | Inienzephalie | Q04.0 | Angeborene Fehlbildungen Corpus callosum |
| Q01.0 | Frontale Enzephalozele | Q04.1 | Arrhinenzephalie |
| Q01.1 | Nasofrontale Enzephalozele | Q04.2 | Holoprosenzephalie-Syndrom |
| Q01.2 | Okzipitale Enzephalozele | Q04.3 | Sonstige Reduktionsdeformitäten Gehirn |
| Q01.8 | Enzephalozele sonstiger Lokalisationen | Q04.4 | Septooptische Dysplasie |
| Q01.9 | Enzephalozele, nnbez | Q04.5 | Megalenzephalie |
| Q02 | Mikrozephalie | Q05.0 | Zervikale Spina bifida m Hydrozephalus |
| Q03.0 | Fehlbildungen Aquaeductus cerebri | Q05.1 | Thorakale Spina bifida m Hydrozephalus |
| Q03.1 | Atresie Apertura mediana/Apertura laterales 4 Ventrikel | Q05.2 | Lumbale Spina bifida m Hydrozephalus |

| | | | |
|-------|---|--------|--|
| Q05.3 | Sakrale Spina bifida m Hydrozephalus | Q87.5 | Sonst angeb FehlbildSynd m sonst Skelettveränderungen |
| Q05.4 | Nnbez Spina bifida m Hydrozephalus | Q87.8 | Sonst nbez angeborene Fehlbildungssynde, aonkl |
| Q07.0 | Arnold-Chiari-Syndrom | Q89.4 | Siamesische Zwillinge |
| Q20.0 | Truncus arteriosus communis | Q90.0 | Trisomie 21, meiotische Non-disjunction |
| Q20.1 | Re Doppelausstromventrikel [Double outlet right ventricle] | Q90.1 | Trisomie 21, Mosaik (mitotische Non-disjunction) |
| Q20.2 | Linker Doppelausstromventrikel [Double outlet left ventricle] | Q90.2 | Trisomie 21, Translokation |
| Q20.3 | Diskordante ventrikuloarterielle Verbindung | Q90.9 | Down-Syndrom, nnbez |
| Q20.4 | Doppelseinstromventrikel [Double inlet ventricle] | Q91.0 | Trisomie 18, meiotische Non-disjunction |
| Q20.5 | Diskordante atrioventrikuläre Verbindung | Q91.1 | Trisomie 18, Mosaik (mitotische Non-disjunction) |
| Q20.6 | Vorhofisomerismus | Q91.2 | Trisomie 18, Translokation |
| Q21.3 | Falloit-Tetralogie | Q91.3 | Edwards-Syndrom, nnbez |
| Q22.0 | Pulmonalklappenatresie | Q91.4 | Trisomie 13, meiotische Non-disjunction |
| Q22.1 | Angeborene Pulmonalklappenstenose | Q91.5 | Trisomie 13, Mosaik (mitotische Non-disjunction) |
| Q22.2 | Angeborene Pulmonalklappeninsuffizienz | Q91.6 | Trisomie 13, Translokation |
| Q22.4 | Angeborene Trikuspidalklappenstenose | Q91.7 | Patau-Syndrom, nnbez |
| Q22.5 | Ebstein-Anomalie | Q92.0 | Vollständige Trisomie, meiotische Non-disjunction |
| Q22.6 | Hypoplastisches Rechtsherzsyndrom | Q92.1 | Vollständige Trisomie, Mosaik (mitotische Non-disjunction) |
| Q23.0 | Angeborene Aortenklappenstenose | Q92.2 | Partielle Trisomie, Majorform |
| Q23.1 | Angeborene Aortenklappeninsuffizienz | Q92.3 | Partielle Trisomie, Minorform |
| Q23.2 | Angeborene Mitralklappenstenose | T86.00 | Versagen Transplantat hämatopoetischer Stammzellen |
| Q23.3 | Angeborene Mitralklappeninsuffizienz | T86.01 | Akute Graft-versus-host-Krankheit, Grad I und II |
| Q23.4 | Hypoplastisches Linksherzsyndrom | T86.02 | Akute Graft-versus-host-Krankheit, Grad III und IV |
| Q24.3 | Infundibuläre Pulmonalstenose | T86.03 | Chronische Graft-versus-host-Krankheit, begrenzte Form |
| Q24.4 | Angeborene subvalvuläre Aortenstenose | T86.04 | Chronische Graft-versus-host-Krankheit, ausgeprägte Form |
| Q25.2 | Atresie Aorta | T86.09 | Graft-versus-host-Krankheit, nicht näher bezeichnet |
| Q25.3 | Stenose Aorta (angeboren) | T86.10 | Akute Funktionsverschlechterung eines Nierentransplantates |
| Q25.5 | Atresie A pulmonalis | T86.11 | Chron Funktionsverschlechterung eines Nierentransplantates |
| Q25.6 | Stenose A pulmonalis (angeboren) | T86.12 | Verzögerte Aufnahme der Transplantatfunktion |
| Q26.0 | Angeborene Stenose V cava | T86.19 | Sonst u nnbez FunktStör, Versagen u Abstoß Nierentranspl |
| Q26.2 | Totale Fehleinmündung Lungenvenen | T86.2 | Versagen und Abstoßung eines Herztransplantates |
| Q26.3 | Partielle Fehleinmündung Lungenvenen | T86.3 | Versagen und Abstoßung eines Herz-Lungen-Transplantates |
| Q39.0 | Ösophagusatresie oh Fistel | T86.40 | Akute Funktionsverschlechterung eines Lebertransplantates |
| Q39.1 | Ösophagusatresie m Ösophagotrachealfistel | T86.41 | Chron Funktionsverschlechterung eines Lebertransplantates |
| Q39.2 | Angeborene Ösophagotrachealfistel o Atresie | T86.49 | Sonst u nnbez FunktStör/Versagen/Abstoßung Lebertranspl |
| Q39.3 | Angeborene Ösophagusstenose u -striktur | T86.50 | Durchblutungsstörung eines Hauttransplantates |
| Q43.1 | Hirschsprung-KH | T86.51 | Nekrose eines Hauttransplantates |
| Q44.2 | Atresie Gallengänge | T86.52 | Verlust eines Hauttransplantates |
| Q44.3 | Angeborene Stenose u Striktur Gallengänge | T86.59 | Sonst u nnbez Versagen u Abstoßung Hauttransplantat |
| Q60.1 | Nierenagenesie, beidseitig | T86.81 | Versagen u Abstoßung Lungentransplantat |
| Q60.4 | Nierenhypoplasie, beidseitig | T86.82 | Versagen u Abstoßung Pankreastransplantat |
| Q60.6 | Potter-Syndrom | T86.83 | Versag u Abstoß Hornhauttransplant Auge |
| Q79.0 | Angeborene Zwerchfellhernie | T86.88 | Versagen u Abstoßung, so transplant Organe u Gewebe |
| Q79.2 | Exomphalus | T86.9 | Versagen u Abstoßung, nnbez transplant Organ u Gewebe |
| Q79.3 | Gastroschisis | Z94.0 | Zustand nach Nierentransplantation |
| Q86.0 | Alkohol-Embryopathie (mit Dysmorphien) | Z94.1 | Zustand nach Herztransplantation |
| Q87.0 | Angeb FehlbildSynd m vorwiegender Beteiligung Gesicht | Z94.2 | Zustand nach Lungentransplantation |
| Q87.1 | Angeb FehlbildSynd vorw m Kleinwuchs einherg | Z94.3 | Zustand nach Herz-Lungen-Transplantation |
| Q87.2 | Angeb FehlbildSynd m vorwiegend Beteiligung Extrem | Z94.4 | Zustand nach Lebertransplantation |
| Q87.3 | Angeb FehlbSynd m verm GewWachstum früh Kindesalter | Z94.81 | Z n hämatopoet StammzTx m ggw ImmSuppres |
| Q87.4 | Marfan-Syndrom | | |

Prozedur G18-3

| | | | |
|-----------|--|-----------|---|
| 44.5x.00↔ | Revision einer Magenanastomose, n.n.bez. | 45.72↔ | Zäkumresektion |
| 44.5x.10↔ | Revision einer Magenanastomose nach Billroth I und II-Operation | 45.73↔ | Hemikolektomie rechts |
| 44.5x.20↔ | Revision einer Magenanastomose nach Roux-Y-Operation oder mit intestinaler Interposition | 45.75↔ | Hemikolektomie links |
| 44.5x.99↔ | Revision einer Magenanastomose, sonstige | 45.76↔ | Sigmoidektomie |
| 44.63.00↔ | Verschluss einer anderen Magenfistel, n.n.bez. | 45.79.00↔ | Sonstige Teilresektion am Dickdarm, n.n.bez. |
| 44.63.11↔ | Verschluss einer anderen Magenfistel, offen chirurgisch | 45.79.10↔ | Segmentresektion am Dickdarm |
| 44.63.12↔ | Verschluss einer anderen Magenfistel, laparoskopisch | 45.79.11↔ | Resektion multipler Dickdarmsegmente |
| 44.63.99↔ | Verschluss einer anderen Magenfistel, sonstige | 45.79.12↔ | Subtotale Kolektomie |
| 45.50↔ | Isolation eines Darmsegments, n.n.bez. | 45.79.20↔ | Erweiterte Sigmaresektion |
| 45.51↔ | Isolation eines Dünndarmsegments | 45.79.21↔ | Erweiterte Hemikolektomie rechts und links |
| 45.52↔ | Isolation eines Dickdarmsegments | 45.79.22↔ | Erweiterte subtotale Kolonresektion |
| 45.62↔ | Sonstige Teilresektion am Dünndarm | 45.79.29↔ | Sonstige erweiterte Teilresektion am Dickdarm |
| 45.63.00↔ | Totalexstirpation des Dünndarms, n.n.bez. | 45.79.99↔ | Sonstige Teilresektion am Dickdarm, sonstige |
| 45.63.99↔ | Totalexstirpation des Dünndarms, sonstige | 45.90↔ | Intestinale Anastomose, n.n.bez. |
| 45.71↔ | Multiple Segmentresektion am Dickdarm | 45.91↔ | Dünndarm-Dünndarm-Anastomose |
| | | 45.92↔ | Anastomose des Dünndarms zum Rektumstumpf |
| | | 45.93↔ | Sonstige Dünndarm-Dickdarm-Anastomose |

| | | | |
|-----------|---|-----------|---|
| 45.94↔ | Dickdarm-Dickdarm-Anastomose | 46.76.12↔ | Verschluss einer Dickdarmpfistel, laparoskopisch |
| 45.95↔ | Anastomose zum Anus | 46.79.10↔ | Naht einer sonstigen Darmverletzung |
| 46.01↔ | Exteriorisation des Dünndarms | 46.79.21↔ | Verschluss einer sonstigen Darmfistel, offen chirurgisch |
| 46.03↔ | Exteriorisation des Dickdarms | 46.79.22↔ | Verschluss einer sonstigen Darmfistel, laparoskopisch |
| 46.10↔ | Kolostomie, n.n.bez. | 46.79.30↔ | Erweiterungs- und Verschmälerungsplastik am Darm |
| 46.11↔ | Temporäre Kolostomie | 46.79.31↔ | Longitudinale Darmverlängerung nach Bianchi |
| 46.14↔ | Verzögerte Eröffnung einer Kolostomie | 46.79.32↔ | Serielle transverse Enteroplastie [STEP] |
| 46.20↔ | Ileostomie, n.n.bez. | 46.79.39↔ | Sonstige Darmverlängerung |
| 46.21↔ | Temporäre Ileostomie | 46.79.40↔ | Anlegen eines Reservoirs, Dünndarm |
| 46.22↔ | Kontinente Ileostomie | 46.79.41↔ | Anlegen eines Reservoirs, Dickdarm |
| 46.24↔ | Verzögerte Eröffnung einer Ileostomie | 46.79.50↔ | Revision eines Reservoirs, Dünndarm |
| 46.31↔ | Verzögerte Eröffnung einer anderen Enterostomie | 46.79.51↔ | Revision eines Reservoirs, Dickdarm |
| 46.33↔ | Anlage eines Duodenostomie | 46.79.99↔ | Sonstige Rekonstruktion am Darm, sonstige |
| 46.34↔ | Offen chirurgische Anlage einer Jejunostomie | 46.80↔ | Intra-abdominale Manipulation am Darm, n.n.bez. |
| 46.39.00↔ | Sonstige Enterostomie, n.n.bez. | 46.81↔ | Intra-abdominale Manipulation am Dünndarm |
| 46.39.10↔ | Sonstige Enterostomie, Anlage einer Bishop-Koop-Anastomose | 46.82↔ | Intra-abdominale Manipulation am Dickarm |
| 46.39.99↔ | Sonstige Enterostomie, sonstige | 46.93↔ | Revision einer Dünndarmanastomose |
| 46.43.00↔ | Sonstige Revision eines künstlichen Dickdarstomas, n.n.bez. | 46.94↔ | Revision einer Dickdarmanastomose |
| 46.43.10↔ | Plastische Erweiterung oder Einengung eines Kolostomas | 46.97.00↔ | Darmtransplantation, n.n.bez. |
| 46.43.11↔ | Neueinpflanzung eines Kolostomas | 46.97.10↔ | Darmtransplantation, Dünndarm-Retransplantation während desselben stationären Aufenthalts |
| 46.43.12↔ | Abtragung des vorverlagerten Teiles eines Kolostomas | 46.97.99↔ | Darmtransplantation, sonstige |
| 46.43.20↔ | Umwandlung eines Kolostomas in ein kontinentes Stoma | 48.1↔ | Proktostomie |
| 46.43.99↔ | Sonstige Revision eines künstlichen Dickdarstomas, sonstige | 48.71↔ | Naht einer Rektumverletzung |
| 46.52.00↔ | Verschluss einer Kolostomie, n.n.bez. | 48.72↔ | Verschluss einer Proktostomie |
| 46.52.10↔ | Verschluss einer doppelläufigen Kolostomie | 48.75↔ | Abdominale Rektopexie |
| 46.52.20↔ | Verschluss einer endständigen Kolostomie | 48.76.10↔ | Rektopexie durch Rectotomia posterior |
| 46.52.99↔ | Verschluss einer Kolostomie, sonstige | 48.76.11↔ | Extraanale Mukosaresektion (Rehn-Delorme) |
| 46.61↔ | Fixierung des Dünndarms an der Bauchwand | 48.79↔ | Sonstige Rekonstruktion am Rektum |
| 46.62↔ | Sonstige Fixierung des Dünndarms | 70.72.00↔ | Verschluss einer kolovaginalen Fistel, n.n.bez. |
| 46.63↔ | Fixierung des Dickdarms an der Bauchwand | 70.72.10↔ | Verschluss einer kolovaginalen Fistel, offen chirurgisch (abdominal) |
| 46.64↔ | Sonstige Fixierung des Dickdarms | 70.72.20↔ | Verschluss einer kolovaginalen Fistel, vaginal |
| 46.71↔ | Naht einer Duodenalverletzung | 70.72.30↔ | Verschluss einer kolovaginalen Fistel, laparoskopisch |
| 46.72.11↔ | Verschluss einer Duodenalfistel, offen chirurgisch | 70.72.99↔ | Verschluss einer kolovaginalen Fistel, sonstige |
| 46.72.12↔ | Verschluss einer Duodenalfistel, laparoskopisch | 70.73.00↔ | Verschluss einer rektovaginalen Fistel, n.n.bez. |
| 46.73↔ | Naht einer Dünndarmverletzung, ausgenommen Duodenum | 70.73.10↔ | Verschluss einer rektovaginalen Fistel, offen chirurgisch (abdominal) |
| 46.74.11↔ | Verschluss einer Dünndarmpfistel, ausgenommen Duodenum, offen chirurgisch | 70.73.20↔ | Verschluss einer rektovaginalen Fistel, vaginal |
| 46.74.12↔ | Verschluss einer Dünndarmpfistel, ausgenommen Duodenum, laparoskopisch | 70.73.30↔ | Verschluss einer rektovaginalen Fistel, laparoskopisch |
| 46.75↔ | Naht einer Dickdarmverletzung | 70.73.99↔ | Verschluss einer rektovaginalen Fistel, sonstige |
| 46.76.11↔ | Verschluss einer Dickdarmpfistel, offen chirurgisch | | |

Prozedur G18-4

| | | | |
|-----------|--|-----------|--|
| 29.33.00↔ | (Partielle) Pharyngektomie, n.n.bez. | 38.05.21↔ | Inzision von thorakalen tiefen Venen |
| 29.33.10↔ | Partielle Pharyngektomie, ohne Rekonstruktion | 38.05.29↔ | Inzision von thorakalen Venen, sonstige |
| 29.33.11↔ | Partielle Pharyngektomie, Rekonstruktion mit gestieltem regionalen oder Fernlappen | 38.05.99↔ | Inzision von anderen thorakalen Gefässen, sonstige |
| 29.33.12↔ | Partielle Pharyngektomie, Rekonstruktion mit freiem mikrovaskulär-anastomosierten Transplantat | 38.07.00↔ | Inzision von abdominalen Venen, n.n.bez. |
| 29.33.20↔ | Totale Pharyngektomie, Rekonstruktion mit gestieltem regionalen oder Fernlappen | 38.07.10↔ | Inzision von tiefen abdominalen Venen, n.n.bez. |
| 29.33.21↔ | Totale Pharyngektomie, Rekonstruktion mit freiem mikrovaskulär-anastomosierten Transplantat, freiem Darmtransplantat oder Magenhochzug | 38.07.11↔ | Inzision der V. cava inferior |
| 29.33.99↔ | (Partielle) Pharyngektomie, sonstige | 38.07.12↔ | Inzision der V. iliaca |
| 31.73↔ | Verschluss einer anderen trachealen Fistel | 38.07.19↔ | Inzision von tiefen abdominalen Venen, sonstige |
| 34.84↔ | Sonstige plastische Rekonstruktion am Zwerchfell | 38.07.99↔ | Inzision von abdominalen Venen, sonstige |
| 37.31.00↔ | Perikardektomie, n.n.bez. | 38.35.00↔ | Resektion von thorakalen Gefässen mit Anastomose, n.n.bez. |
| 37.31.10↔ | Perikardektomie, partiell | 38.35.10↔ | Resektion von thorakalen Arterien mit Anastomose, n.n.bez. |
| 37.31.20↔ | Perikardektomie, total | 38.35.11↔ | Resektion der A. subclavia mit Anastomose |
| 37.31.30↔ | Adhäsioolyse am Perikard | 38.35.12↔ | Resektion des Truncus brachiocephalicus mit Anastomose |
| 37.31.99↔ | Perikardektomie, sonstige | 38.35.13↔ | Resektion der A. pulmonalis mit Anastomose |
| 38.04.00↔ | Inzision der Aorta, n.n.bez. | 38.35.19↔ | Resektion von thorakalen Arterien mit Anastomose, sonstige |
| 38.04.10↔ | Inzision von Aorta ascendens und Aortenbogen | 38.35.20↔ | Resektion von thorakalen Venen mit Anastomose, n.n.bez. |
| 38.04.20↔ | Inzision der Aorta descendens | 38.35.21↔ | Resektion der V. pulmonalis mit Anastomose |
| 38.04.30↔ | Inzision der Aorta abdominalis | 38.35.22↔ | Resektion der V. subclavia mit Anastomose |
| 38.04.99↔ | Inzision der Aorta, sonstige | 38.35.23↔ | Resektion der V. cava superior mit Anastomose |
| 38.05.00↔ | Inzision von anderen thorakalen Gefässen, n.n.bez. | 38.35.28↔ | Resektion von thorakalen von sonstigen tiefen Venen mit Anastomose |
| 38.05.10↔ | Inzision von anderen thorakalen Arterien | 38.35.29↔ | Resektion von thorakalen Venen mit Anastomose, sonstige |
| 38.05.20↔ | Inzision von thorakalen Venen, n.n.bez. | 38.35.99↔ | Resektion von thorakalen Gefässen mit Anastomose, sonstige |
| | | 38.36.00↔ | Resektion von abdominalen Arterien mit Anastomose, n.n.bez. |
| | | 38.36.10↔ | Resektion von viszerale Arterien mit Anastomose, n.n.bez. |
| | | 38.36.11↔ | Resektion des Truncus coeliacus mit Anastomose |

| | | | |
|-----------|--|-----------|---|
| 38.36.12↔ | Resektion der A. gastrica mit Anastomose | 39.1↔ | Intra-abdominaler venöser Shunt |
| 38.36.13↔ | Resektion der A. hepatica mit Anastomose | 39.56.00↔ | Plastische Rekonstruktion eines Blutgefässes mit Gewebe-Patch, n.n.bez. |
| 38.36.14↔ | Resektion der A. lienalis mit Anastomose | 39.56.10↔ | Plastische Rekonstruktion von Gefäßen an Kopf und Hals mit Gewebe-Patch, n.n.bez. |
| 38.36.15↔ | Resektion der A. renalis mit Anastomose | 39.56.11↔ | Plastische Rekonstruktion von intrakraniellen Gefäßen mit Gewebe-Patch |
| 38.36.16↔ | Resektion der A. mesenterialis mit Anastomose | 39.56.12↔ | Plastische Rekonstruktion der V. jugularis mit Gewebe-Patch |
| 38.36.17↔ | Resektion der A. iliaca mit Anastomose | 39.56.19↔ | Plastische Rekonstruktion von Gefäßen an Kopf und Hals mit Gewebe-Patch, sonstige |
| 38.36.19↔ | Resektion von viszeralen Arterien mit Anastomose, sonstige | 39.56.20↔ | Plastische Rekonstruktion von Gefäßen der oberen Extremität mit Gewebe-Patch, n.n.bez. |
| 38.36.99↔ | Resektion von abdominalen Arterien mit Anastomose, sonstige | 39.56.21↔ | Plastische Rekonstruktion von Arterien der oberen Extremität mit Gewebe-Patch |
| 38.45.00↔ | Resektion von thorakalen Blutgefässen mit Ersatz, n.n.bez. | 39.56.22↔ | Plastische Rekonstruktion der V. subclavia, V. axillaris und V. brachiocephalica mit Gewebe-Patch |
| 38.45.10↔ | Resektion der thorakalen Aorta mit Ersatz, n.n.bez. | 39.56.23↔ | Plastische Rekonstruktion von sonstigen tiefen Venen der oberen Extremitäten mit Gewebe-Patch |
| 38.45.11↔ | Resektion der Aorta ascendens oder des Aortenbogens mit Ersatz | 39.56.29↔ | Plastische Rekonstruktion von Gefäßen der oberen Extremität mit Gewebe-Patch, sonstige |
| 38.45.12↔ | Resektion der Aorta thoracica mit Ersatz | 39.56.30↔ | Plastische Rekonstruktion von thorakalen Gefäßen mit Gewebe-Patch, n.n.bez. |
| 38.45.13↔ | Resektion der Aorta thoracoabdominalis mit Ersatz | 39.56.31↔ | Plastische Rekonstruktion der thorakalen Aorta mit Gewebe-Patch |
| 38.45.14↔ | Resektion der thorakalen Aorta und Ersatz mit Hybridprothese | 39.56.32↔ | Plastische Rekonstruktion der V. pulmonalis mit Gewebe-Patch |
| 38.45.19↔ | Resektion der thorakalen Aorta mit Ersatz, sonstige | 39.56.33↔ | Plastische Rekonstruktion der V. cava superior mit Gewebe-Patch |
| 38.45.20↔ | Resektion sonstiger thorakaler Arterien mit Ersatz, n.n.bez. | 39.56.39↔ | Plastische Rekonstruktion von thorakalen Gefäßen mit Gewebe-Patch, sonstige |
| 38.45.21↔ | Resektion der A. pulmonalis mit Ersatz | 39.56.40↔ | Plastische Rekonstruktion abdominaler Arterien mit Gewebe-Patch, n.n.bez. |
| 38.45.22↔ | Resektion des Truncus brachiocephalicus mit Ersatz | 39.56.41↔ | Plastische Rekonstruktion der abdominalen Aorta mit Gewebe-Patch |
| 38.45.29↔ | Resektion sonstiger thorakaler Arterien mit Ersatz | 39.56.42↔ | Plastische Rekonstruktion des Truncus coeliacus mit Gewebe-Patch |
| 38.45.30↔ | Resektion thorakaler Venen mit Ersatz, n.n.bez. | 39.56.43↔ | Plastische Rekonstruktion der A. gastrica mit Gewebe-Patch |
| 38.45.31↔ | Resektion der V. cava superior mit Ersatz | 39.56.44↔ | Plastische Rekonstruktion der A. hepatica mit Gewebe-Patch |
| 38.45.38↔ | Resektion sonstiger tiefer thorakaler Venen mit Ersatz | 39.56.45↔ | Plastische Rekonstruktion der A. lienalis mit Gewebe-Patch |
| 38.45.39↔ | Resektion thorakaler Venen mit Ersatz, sonstige | 39.56.46↔ | Plastische Rekonstruktion der A. renalis mit Gewebe-Patch |
| 38.45.99↔ | Resektion von thorakalen Blutgefässen mit Ersatz, sonstige | 39.56.47↔ | Plastische Rekonstruktion der A. mesenterica mit Gewebe-Patch |
| 38.47.00↔ | Resektion von abdominalen Venen mit Ersatz, n.n.bez. | 39.56.48↔ | Plastische Rekonstruktion der A. iliaca mit Gewebe-Patch |
| 38.47.10↔ | Resektion von tiefen abdominalen Venen mit Ersatz, n.n.bez. | 39.56.49↔ | Plastische Rekonstruktion abdominaler Arterien mit Gewebe-Patch, sonstige |
| 38.47.11↔ | Resektion der V. cava inferior mit Ersatz | 39.56.50↔ | Plastische Rekonstruktion abdominaler Venen mit Gewebe-Patch, n.n.bez. |
| 38.47.12↔ | Resektion der V. iliaca mit Ersatz | 39.56.51↔ | Plastische Rekonstruktion der V. cava inferior mit Gewebe-Patch |
| 38.47.19↔ | Resektion von tiefen abdominalen Venen mit Ersatz, sonstige | 39.56.52↔ | Plastische Rekonstruktion der V. iliaca mit Gewebe-Patch |
| 38.47.99↔ | Resektion von abdominalen Venen mit Ersatz, sonstige | 39.56.59↔ | Plastische Rekonstruktion abdominaler Venen mit Gewebe-Patch, sonstige |
| 38.63.00↔ | Sonstige Exzision von Gefässen der oberen Extremität, n.n.bez. | 39.56.60↔ | Plastische Rekonstruktion von Gefäßen der unteren Extremität mit Gewebe-Patch, n.n.bez. |
| 38.63.10↔ | Sonstige Exzision von Arterien der oberen Extremität, n.n.bez. | 39.56.61↔ | Plastische Rekonstruktion von Arterien der unteren Extremität mit Gewebe-Patch |
| 38.63.11↔ | Sonstige Exzision von Arterien der Hand | 39.56.62↔ | Plastische Rekonstruktion der V. femoralis und V. poplitea mit Gewebe-Patch |
| 38.63.19↔ | Sonstige Exzision von Arterien der oberen Extremität, sonstige | 39.56.63↔ | Plastische Rekonstruktion von sonstigen tiefen Venen der unteren Extremitäten mit Gewebe-Patch |
| 38.63.20↔ | Sonstige Exzision von Venen der oberen Extremität, n.n.bez. | 39.56.64↔ | Plastische Rekonstruktion von oberflächlichen Venen des Oberschenkels mit Gewebe-Patch |
| 38.63.21↔ | Sonstige Exzision von tiefen Venen der oberen Extremität | 39.56.69↔ | Plastische Rekonstruktion von Gefäßen der unteren Extremität mit Gewebe-Patch, sonstige |
| 38.63.29↔ | Sonstige Exzision von Venen der oberen Extremität, sonstige | 39.56.99↔ | Plastische Rekonstruktion eines Blutgefässes mit Gewebe-Patch, sonstige |
| 38.63.99↔ | Sonstige Exzision von Gefässen der oberen Extremität, sonstige | 39.57.00↔ | Plastische Rekonstruktion mit synthetischem Patch Graft, n.n.bez. |
| 38.64.00↔ | Sonstige Exzision der Aorta, n.n.bez. | 39.57.10↔ | Plastische Rekonstruktion von Gefäßen an Kopf und Hals mit synthetischem Patch Graft, n.n.bez. |
| 38.64.10↔ | Sonstige Exzision der thorakalen Aorta | 39.57.11↔ | Plastische Rekonstruktion von intrakraniellen Gefäßen mit synthetischem Patch Graft |
| 38.64.20↔ | Sonstige Exzision der Aorta abdominalis | | |
| 38.64.99↔ | Sonstige Exzision der Aorta, sonstige | | |
| 38.65.00↔ | Sonstige Exzision von thorakalen Gefässen, n.n.bez. | | |
| 38.65.10↔ | Sonstige Exzision von thorakalen Arterien | | |
| 38.65.20↔ | Sonstige Exzision von thorakalen Venen, n.n.bez. | | |
| 38.65.21↔ | Sonstige Exzision der V. cava superior | | |
| 38.65.22↔ | Sonstige Exzision von sonstigen tiefen thorakalen Venen | | |
| 38.65.29↔ | Sonstige Exzision von thorakalen Venen, sonstige | | |
| 38.65.99↔ | Sonstige Exzision von thorakalen Gefässen, sonstige | | |
| 38.85.00↔ | Sonstiger chirurgischer Verschluss von anderen thorakalen Gefässen, n.n.bez. | | |
| 38.85.10↔ | Sonstiger chirurgischer Verschluss von anderen thorakalen Arterien, n.n.bez. | | |
| 38.85.11↔ | Sonstiger chirurgischer Verschluss der A. subclavia | | |
| 38.85.12↔ | Sonstiger chirurgischer Verschluss der A. pulmonalis | | |
| 38.85.13↔ | Sonstiger chirurgischer Verschluss des Truncus brachiocephalicus | | |
| 38.85.19↔ | Sonstiger chirurgischer Verschluss von anderen thorakalen Arterien, sonstige | | |
| 38.85.20↔ | Sonstiger chirurgischer Verschluss von thorakalen Venen, n.n.bez. | | |
| 38.85.21↔ | Sonstiger chirurgischer Verschluss der V. cava superior | | |
| 38.85.22↔ | Sonstiger chirurgischer Verschluss der V. pulmonalis | | |
| 38.85.23↔ | Sonstiger chirurgischer Verschluss der V. subclavia | | |
| 38.85.28↔ | Sonstiger chirurgischer Verschluss von sonstigen tiefen thorakalen Venen | | |
| 38.85.29↔ | Sonstiger chirurgischer Verschluss von thorakalen Venen, sonstige | | |
| 38.85.99↔ | Sonstiger chirurgischer Verschluss von anderen thorakalen Gefässen, sonstige | | |

| | | | |
|-----------|--|-----------|---|
| 39.57.12↔ | Plastische Rekonstruktion von extrakraniellen Arterien an Kopf und Hals mit synthetischem Patch Graft | 42.09.12↔ | Andere Inzision am Ösophagus, laparoskopisch |
| 39.57.13↔ | Plastische Rekonstruktion der V. jugularis mit synthetischem Patch Graft | 42.09.99↔ | Andere Inzision am Ösophagus, sonstige |
| 39.57.19↔ | Plastische Rekonstruktion von Gefäßen an Kopf und Hals mit synthetischem Patch Graft, sonstige | 42.10↔ | Ösophagostomie, n.n.bez. |
| 39.57.20↔ | Plastische Rekonstruktion von Gefäßen der oberen Extremität mit synthetischem Patch Graft, n.n.bez. | 42.11↔ | Zervikale Ösophagostomie |
| 39.57.21↔ | Plastische Rekonstruktion von Arterien der oberen Extremität mit synthetischem Patch Graft | 42.12↔ | Exteriorisation einer ösophagealen Tasche |
| 39.57.22↔ | Plastische Rekonstruktion der V. subclavia, V. axillaris und V. brachiocephalica mit synthetischem Patch Graft | 42.19↔ | Sonstige Fistulisierung des Ösophagus nach aussen |
| 39.57.23↔ | Plastische Rekonstruktion von sonstigen tiefen Venen der oberen Extremitäten mit synthetischem Patch Graft | 42.25↔ | Offene Biopsie am Ösophagus |
| 39.57.29↔ | Plastische Rekonstruktion von Gefäßen der oberen Extremität mit synthetischem Patch Graft, sonstige | 42.31↔ | Lokale Exzision eines Ösophagus-Divertikels |
| 39.57.30↔ | Plastische Rekonstruktion von thorakalen Gefäßen mit synthetischem Patch Graft, n.n.bez. | 42.32↔ | Lokale Exzision von anderer Läsion oder Gewebe aus dem Ösophagus |
| 39.57.31↔ | Plastische Rekonstruktion der thorakalen Aorta mit synthetischem Patch Graft | 42.39↔ | Sonstige Destruktion von Läsion oder Gewebe aus dem Ösophagus |
| 39.57.32↔ | Plastische Rekonstruktion der V. pulmonalis mit synthetischem Patch Graft | 42.40↔ | Ösophagektomie, n.n.bez. |
| 39.57.33↔ | Plastische Rekonstruktion der V. cava superior mit synthetischem Patch Graft | 42.41.00↔ | Partielle Ösophagektomie, n.n.bez. |
| 39.57.39↔ | Plastische Rekonstruktion von thorakalen Gefäßen mit synthetischem Patch Graft, sonstige | 42.41.10↔ | Partielle Ösophagektomie ohne Wiederherstellung der Kontinuität |
| 39.57.40↔ | Plastische Rekonstruktion abdominaler Arterien mit synthetischem Patch Graft, n.n.bez. | 42.41.20↔ | Partielle Ösophagektomie mit Wiederherstellung der Kontinuität |
| 39.57.41↔ | Plastische Rekonstruktion der abdominalen Aorta mit synthetischem Patch Graft | 42.41.99↔ | Partielle Ösophagektomie, sonstige |
| 39.57.42↔ | Plastische Rekonstruktion des Truncus coeliacus mit synthetischem Patch Graft | 42.42.00↔ | Totale Ösophagektomie, n.n.bez. |
| 39.57.43↔ | Plastische Rekonstruktion der A. gastrica mit synthetischem Patch Graft | 42.42.10↔ | Totale Ösophagektomie, ohne Wiederherstellung der Kontinuität |
| 39.57.44↔ | Plastische Rekonstruktion der A. hepatica mit synthetischem Patch Graft | 42.42.20↔ | Totale Ösophagektomie, mit Wiederherstellung der Kontinuität, transmediastinal |
| 39.57.45↔ | Plastische Rekonstruktion der A. lienalis mit synthetischem Patch Graft | 42.42.21↔ | Totale Ösophagektomie, mit Wiederherstellung der Kontinuität, thorakoabdominal |
| 39.57.46↔ | Plastische Rekonstruktion der A. renalis mit synthetischem Patch Graft | 42.42.29↔ | Totale Ösophagektomie, mit Wiederherstellung der Kontinuität, sonstiger Zugang |
| 39.57.47↔ | Plastische Rekonstruktion der A. mesenterica mit synthetischem Patch Graft | 42.42.99↔ | Totale Ösophagektomie, sonstige |
| 39.57.48↔ | Plastische Rekonstruktion der A. iliaca mit synthetischem Patch Graft | 42.82↔ | Naht einer Ösophagus-Verletzung |
| 39.57.49↔ | Plastische Rekonstruktion abdominaler Arterien mit synthetischem Patch Graft, sonstige | 42.83↔ | Verschluss einer Ösophagostomie |
| 39.57.50↔ | Plastische Rekonstruktion abdominaler Venen mit synthetischem Patch Graft, n.n.bez. | 42.88.00↔ | Entfernung von Prothesen aus dem Ösophagus, n.n.bez. |
| 39.57.51↔ | Plastische Rekonstruktion der V. cava inferior mit synthetischem Patch Graft | 42.88.11↔ | Entfernung von Prothesen aus dem Ösophagus, offen chirurgisch |
| 39.57.52↔ | Plastische Rekonstruktion der V. iliaca mit synthetischem Patch Graft | 42.88.12↔ | Entfernung von Prothesen aus dem Ösophagus, laparoskopisch |
| 39.57.59↔ | Plastische Rekonstruktion abdominaler Venen mit synthetischem Patch Graft, sonstige | 42.88.99↔ | Entfernung von Prothesen aus dem Ösophagus, sonstige |
| 39.57.60↔ | Plastische Rekonstruktion von Gefäßen der unteren Extremität mit synthetischem Patch Graft, n.n.bez. | 42.89↔ | Sonstige Rekonstruktion am Ösophagus |
| 39.57.61↔ | Plastische Rekonstruktion von Arterien der unteren Extremität mit synthetischem Patch Graft | 42.99.00↔ | Sonstige Operation am Ösophagus, n.n.bez. |
| 39.57.62↔ | Plastische Rekonstruktion der V. femoralis und V. poplitea mit synthetischem Patch Graft | 42.99.10↔ | Sonstige Operation am Ösophagus, Sperroperation am Ösophagus |
| 39.57.63↔ | Plastische Rekonstruktion von sonstigen tiefen Venen der unteren Extremitäten mit synthetischem Patch Graft | 42.99.31↔ | Implantation oder Wechsel eines magnetischen Antirefluxsystems, offen chirurgisch |
| 39.57.64↔ | Plastische Rekonstruktion von oberflächlichen Venen des Oberschenkels mit synthetischem Patch Graft | 42.99.32↔ | Implantation oder Wechsel eines magnetischen Antirefluxsystems, laparoskopisch |
| 39.57.69↔ | Plastische Rekonstruktion von Gefäßen der unteren Extremität mit synthetischem Patch Graft, sonstige | 42.99.33↔ | Revision oder Entfernung eines magnetischen Antirefluxsystems, offen chirurgisch |
| 39.57.99↔ | Plastische Rekonstruktion mit synthetischem Patch Graft, sonstige | 42.99.34↔ | Revision oder Entfernung eines magnetischen Antirefluxsystems, laparoskopisch |
| 39.58↔ | Plastische Rekonstruktion eines Blutgefäßes mit Patch Graft n.n.bez. | 42.99.99↔ | Sonstige Operation am Ösophagus, sonstige |
| 42.01↔ | Inzision einer Ösophagealmembran | 43.0↔ | Gastrotomie |
| 42.09.00↔ | Andere Inzision am Ösophagus, n.n.bez. | 43.5↔ | Partielle Gastrektomie mit Anastomose zum Ösophagus |
| 42.09.11↔ | Andere Inzision am Ösophagus, offen chirurgisch | 43.6x.00↔ | Partielle Gastrektomie mit Anastomose zum Duodenum, n.n.bez. |
| | | 43.6x.10↔ | Pylorusresektion mit Anastomose zum Duodenum |
| | | 43.6x.20↔ | Billroth I |
| | | 43.6x.99↔ | Partielle Gastrektomie mit Anastomose zum Duodenum, sonstige |
| | | 43.7x.00↔ | Partielle Gastrektomie mit Anastomose zum Jejunum, n.n.bez. |
| | | 43.7x.10↔ | Partielle Gastrektomie (2/3-Resektion) mit Anastomose zum Jejunum |
| | | 43.7x.20↔ | Partielle Gastrektomie (4/5-Resektion) mit Anastomose zum Jejunum |
| | | 43.7x.99↔ | Partielle Gastrektomie mit Anastomose zum Jejunum, sonstige |
| | | 43.89.00↔ | Sonstige partielle Gastrektomie, n.n.bez. |
| | | 43.89.10↔ | Segmentresektion des Magens |
| | | 43.89.20↔ | Biliopankreatische Diversion des Magens nach Scopinaro, offen chirurgisch |
| | | 43.89.21↔ | Biliopankreatische Diversion des Magens nach Scopinaro, laparoskopisch |
| | | 43.89.30↔ | Biliopankreatische Diversion des Magens mit Duodenal-Switch, offen chirurgisch |
| | | 43.89.31↔ | Biliopankreatische Diversion des Magens mit Duodenal-Switch, laparoskopisch |
| | | 43.89.40↔ | Sleeve resection, offen chirurgisch |

| | | | |
|-----------|--|-----------|---|
| 43.89.41↔ | Sleeve resection, laparoskopisch | 44.65.10↔ | Ösophagogastroplastik, Kardioplastik, offen chirurgisch |
| 43.89.50↔ | Duodenal-Switch nach Sleeve resection (Zweiteingriff), offen chirurgisch | 44.65.20↔ | Ösophagogastroplastik, (Hemi-)Fundoplikatio, offen chirurgisch |
| 43.89.51↔ | Duodenal-Switch nach Sleeve resection (Zweiteingriff), laparoskopisch | 44.65.30↔ | Ösophagogastroplastik, Vertikale Gastroplastik nach Mason, offen chirurgisch |
| 43.89.90↔ | Sonstige atypische partielle Gastrektomie | 44.65.99↔ | Ösophagogastroplastik, sonstige |
| 43.89.99↔ | Sonstige partielle Gastrektomie, sonstige | 44.66↔ | Sonstige Massnahmen zur Rekonstruktion der ösophagogastrischen Sphinkterfunktion |
| 44.00↔ | Vagotomie, n.n.bez. | 44.67.00↔ | Laparoskopische Massnahmen zur Rekonstruktion der ösophagogastrischen Sphinkterfunktion, n.n.bez. |
| 44.01↔ | Trunkuläre Vagotomie | 44.67.10↔ | Laparoskopische Massnahmen zur Rekonstruktion der ösophagogastrischen Sphinkterfunktion, Kardioplastik, laparoskopisch |
| 44.02↔ | Superselektive Vagotomie | 44.67.20↔ | Laparoskopische Massnahmen zur Rekonstruktion der ösophagogastrischen Sphinkterfunktion, (Hemi-)Fundoplikatio, laparoskopisch |
| 44.03↔ | Sonstige selektive Vagotomie | 44.67.99↔ | Laparoskopische Massnahmen zur Rekonstruktion der ösophagogastrischen Sphinkterfunktion, sonstige |
| 44.15↔ | Offene Biopsie am Magen | 44.68.00↔ | Laparoskopische Gastroplastik, n.n.bez. |
| 44.21↔ | Dilatation des Pylorus durch Inzision | 44.68.10↔ | Laparoskopische Gastroplastik, Vertikale Gastroplastik nach Mason, (laparoskopisch) |
| 44.29↔ | Sonstige Pyloroplastik | 44.68.99↔ | Laparoskopische Gastroplastik, sonstige |
| 44.31↔ | Hoher Magen-Bypass | 44.69↔ | Sonstige Rekonstruktion am Magen |
| 44.38↔ | Laparoskopische Gastroenterostomie | 44.91↔ | Offene Ligatur von Magenvarizen |
| 44.39↔ | Sonstige Gastroenterostomie | 44.92↔ | Intraoperative Manipulation am Magen |
| 44.40↔ | Übernähung eines peptischen Ulkus, n.n.bez. | 52.99.00↔ | Sonstige offene Operation am Pankreas, n.n.bez. |
| 44.41↔ | Übernähung eines Ulcus ventriculi | 52.99.10↔ | Sonstige offene Operation am Pankreas, Dilatation des Ductus pancreaticus |
| 44.42↔ | Übernähung eines Ulcus duodeni | 52.99.20↔ | Sonstige offene Operation am Pankreas, Plastische Rekonstruktion des Ductus pancreaticus |
| 44.49.00↔ | Sonstige Blutstillung in Magen oder Duodenum, n.n.bez. | 52.99.99↔ | Sonstige offene Operation am Pankreas, sonstige |
| 44.49.10↔ | Sklerosierung von Fundusvarizen, offen chirurgisch | 53.7↔ | Operation einer Zwerchfellhernie, abdominaler Zugang |
| 44.49.11↔ | Sklerosierung von Fundusvarizen, laparoskopisch | 53.80↔ | Operation einer Zwerchfellhernie durch thorakalen Zugang, n.n.bez. |
| 44.49.20↔ | Ligatur von Fundusvarizen, offen chirurgisch | 53.81↔ | Plikatur des Zwerchfells |
| 44.49.21↔ | Ligatur von Fundusvarizen, laparoskopisch | 53.82↔ | Operation einer parasternalen Hernie |
| 44.49.30↔ | Sperroperation am Fundus | | |
| 44.49.99↔ | Sonstige Blutstillung in Magen oder Duodenum, sonstige | | |
| 44.5x.00↔ | Revision einer Magenanastomose, n.n.bez. | | |
| 44.5x.10↔ | Revision einer Magenanastomose nach Billroth I und II-Operation | | |
| 44.5x.20↔ | Revision einer Magenanastomose nach Roux-Y-Operation oder mit intestinaler Interposition | | |
| 44.5x.99↔ | Revision einer Magenanastomose, sonstige | | |
| 44.61↔ | Naht einer Magenverletzung | | |
| 44.64↔ | Gastropexie | | |
| 44.65.00↔ | Ösophagogastroplastik, n.n.bez. | | |

Prozedur G18-5

| | | | |
|-----------|--|-----------|---|
| 50.22.00↔ | Partielle Hepatektomie, n.n.bez. | 50.22.42↔ | Partielle Hepatektomie, Partielle Hepatektomie zur Transplantation |
| 50.22.10↔ | Partielle Hepatektomie, Perkutane partielle Hepatektomie (lokale Exzision, Endozystenresektion, Keilresektion) | 50.22.99↔ | Partielle Hepatektomie, sonstige |
| 50.22.20↔ | Partielle Hepatektomie, Endozystenresektion, offen chirurgisch | 50.3x.00↔ | Lobektomie der Leber, n.n.bez. |
| 50.22.21↔ | Partielle Hepatektomie, Endozystenresektion, laparoskopisch | 50.3x.01↔ | Lobektomie, Hemihepatektomie, Resektion mehrerer Lebersegmente, ausser zur Transplantation |
| 50.22.30↔ | Partielle Hepatektomie, Keilresektion, offen chirurgisch | 50.3x.08↔ | Segmentresektion, sonstige oder n.n.bez. anatomische Leberresektion, ausser zur Transplantation |
| 50.22.31↔ | Partielle Hepatektomie, Keilresektion, laparoskopisch | 50.3x.18↔ | Sonstige oder n.n.bez. anatomische Leberresektion, zur Transplantation |
| 50.22.40↔ | Partielle Hepatektomie, Resektion eines Lebersegments | | |
| 50.22.41↔ | Partielle Hepatektomie, Resektion mehrerer nicht zusammenhängender Lebersegmente | | |

Prozedur G18-6

| | | | |
|-----------|---|-----------|---|
| 07.22.00↔ | Einseitige Adrenalectomie, n.n.bez. | 38.16.15↔ | Endarterektomie der A. renalis |
| 07.22.10↔ | Einseitige Adrenalectomie, ohne Ovariectomie | 38.16.16↔ | Endarterektomie der A. mesenterialis |
| 07.22.11↔ | Einseitige Adrenalectomie, mit Ovariectomie | 38.16.17↔ | Endarterektomie der A. lumbalis |
| 07.22.12↔ | Einseitige Adrenalectomie, Rest-Adrenalectomie | 38.16.18↔ | Endarterektomie der A. iliaca |
| 07.22.99↔ | Einseitige Adrenalectomie, sonstige | 38.16.19↔ | Endarterektomie von viszerale Arterien, sonstige |
| 07.29↔ | Sonstige partielle Adrenalectomie | 38.16.99↔ | Endarterektomie von abdominalen Arterien, sonstige |
| 07.3↔ | Beidseitige Adrenalectomie | 38.34.00↔ | Resektion der Aorta mit Anastomose, n.n.bez. |
| 38.14.00↔ | Endarterektomie der Aorta, n.n.bez. | 38.34.10↔ | Resektion der Aorta ascendens und des Aortenbogens mit Anastomose |
| 38.14.10↔ | Endarterektomie von Aorta ascendens und Aortenbogen | 38.34.20↔ | Resektion der Aorta descendens mit Anastomose |
| 38.14.20↔ | Endarterektomie der Aorta descendens | 38.34.30↔ | Resektion der Aorta abdominalis mit Anastomose |
| 38.14.30↔ | Endarterektomie der Aorta abdominalis | 38.34.99↔ | Resektion der Aorta mit Anastomose, sonstige |
| 38.14.99↔ | Endarterektomie der Aorta, sonstige | 38.36.00↔ | Resektion von abdominalen Arterien mit Anastomose, n.n.bez. |
| 38.16.00↔ | Endarterektomie von abdominalen Arterien, n.n.bez. | 38.36.10↔ | Resektion von viszerale Arterien mit Anastomose, n.n.bez. |
| 38.16.10↔ | Endarterektomie von viszerale Arterien, n.n.bez. | 38.36.11↔ | Resektion des Truncus coeliacus mit Anastomose |
| 38.16.11↔ | Endarterektomie des Truncus coeliacus | 38.36.12↔ | Resektion der A. gastrica mit Anastomose |
| 38.16.12↔ | Endarterektomie der A. gastrica | 38.36.13↔ | Resektion der A. hepatica mit Anastomose |
| 38.16.13↔ | Endarterektomie der A. hepatica | 38.36.14↔ | Resektion der A. lienalis mit Anastomose |
| 38.16.14↔ | Endarterektomie der A. lienalis | | |

| | | | |
|-----------|--|-----------|--|
| 38.36.15↔ | Resektion der A. renalis mit Anastomose | 55.53↔ | Entfernen einer transplantierten oder abgestossenen Niere |
| 38.36.16↔ | Resektion der A. mesenterialis mit Anastomose | 55.54↔ | Beidseitige Nephrektomie |
| 38.36.17↔ | Resektion der A. iliaca mit Anastomose | 56.51.00↔ | Aufbau einer kutanen Ureteroileostomie, n.n.bez. |
| 38.36.19↔ | Resektion von viszeralen Arterien mit Anastomose, sonstige | 56.51.10↔ | Aufbau einer kutanen Ureteroileostomie, Ureteroileokutaneostomie [Ileum-Conduit] oder Ureterokolokutaneostomie [Kolon-/Sigma-Conduit], offen chirurgisch |
| 38.36.99↔ | Resektion von abdominalen Arterien mit Anastomose, sonstige | 56.51.11↔ | Aufbau einer kutanen Ureteroileostomie, Ureteroileokutaneostomie [Ileum-Conduit] oder Ureterokolokutaneostomie [Kolon-/Sigma-Conduit], laparoskopisch |
| 38.37.00↔ | Resektion von abdominalen Venen mit Anastomose, n.n.bez. | 56.51.12↔ | Aufbau einer kutanen Ureteroileostomie, mit Darminterponat [Conduit] (nicht kontinentes Stoma), sonstiger Zugang |
| 38.37.10↔ | Resektion von tiefen abdominalen Venen mit Anastomose, n.n.bez. | 56.51.20↔ | Aufbau einer kutanen Ureteroileostomie, Umwandlung einer anderen suprapvesikalen Harnableitung in eine kutane Ureteroileostomie |
| 38.37.11↔ | Resektion der V. cava inferior mit Anastomose | 56.51.30↔ | Aufbau einer kutanen Ureteroileostomie, mit Darmreservoir (kontinentes Stoma) |
| 38.37.12↔ | Resektion der V.iliaca mit Anastomose | 56.51.99↔ | Aufbau einer kutanen Ureteroileostomie, sonstige |
| 38.37.19↔ | Resektion von tiefen abdominalen Venen mit Anastomose, sonstige | 56.52.00↔ | Revision einer kutanen Ureteroileostomie, n.n.bez. |
| 38.37.99↔ | Resektion von abdominalen Venen mit Anastomose, sonstige | 56.52.10↔ | Revision einer kutanen Ureteroileostomie, mit Darminterponat [Conduit] |
| 38.44.00↔ | Resektion der Aorta abdominalis mit Ersatz, n.n.bez. | 56.52.20↔ | Revision einer kutanen Ureteroileostomie, mit Darmreservoir (kontinentes Stoma) |
| 38.44.10↔ | Resektion der Aorta abdominalis, suprarenal mit Ersatz | 56.52.99↔ | Revision einer kutanen Ureteroileostomie, sonstige |
| 38.44.11↔ | Resektion der Aorta abdominalis, infrarenal mit Ersatz | 56.61.00↔ | Aufbau einer anderen kutanen Ureterostomie, n.n.bez. |
| 38.44.12↔ | Resektion der Aorta abdominalis, juxtarenal mit Ersatz | 56.61.10↔ | Aufbau einer anderen kutanen Ureterostomie, Ureterokutaneostomie und Transureterokutaneostomie, laparoskopisch |
| 38.44.99↔ | Resektion der Aorta abdominalis mit Ersatz, sonstige | 56.61.20↔ | Aufbau einer anderen kutanen Ureterostomie, Umwandlung einer anderen suprapvesikalen Harnableitung in eine kutane Ureterostomie |
| 38.46↔ | Resektion von abdominalen Arterien mit Ersatz | 56.61.99↔ | Aufbau einer anderen kutanen Ureterostomie, sonstige |
| 38.47.00↔ | Resektion von abdominalen Venen mit Ersatz, n.n.bez. | 56.62↔ | Revision einer anderen kutanen Ureterostomie |
| 38.47.10↔ | Resektion von tiefen abdominalen Venen mit Ersatz, n.n.bez. | 56.71.00↔ | Harnableitung in den Darm, n.n.bez. |
| 38.47.11↔ | Resektion der V. cava inferior mit Ersatz | 56.71.10↔ | Ureterosigmoideostomie mit Reservoirbildung, offen chirurgisch |
| 38.47.12↔ | Resektion der V. iliaca mit Ersatz | 56.71.11↔ | Ureterosigmoideostomie mit Reservoirbildung, laparoskopisch |
| 38.47.19↔ | Resektion von tiefen abdominalen Venen mit Ersatz, sonstige | 56.71.20↔ | Umwandlung einer anderen suprapvesikalen Harnableitung in eine Harnableitung in den Darm |
| 38.47.99↔ | Resektion von abdominalen Venen mit Ersatz, sonstige | 56.71.99↔ | Harnableitung in den Darm, sonstige |
| 38.7x.10↔ | Unterbrechung des V. cava chirurgisch, n.n.bez. | 56.72↔ | Revision einer ureterointestinalen Anastomose |
| 38.7x.11↔ | Einsetzen eines Antiembolie-Schirmes in die V. cava, chirurgisch | 57.6x.00↔ | Partielle Zystektomie, n.n.bez. |
| 38.7x.12↔ | Entfernung eines Antiembolie-Schirmes in die V. cava, chirurgisch | 57.6x.10↔ | Partielle Zystektomie, ohne Ureterneimplantation, offen chirurgisch |
| 38.7x.13↔ | Ligatur oder Plicatur der V. cava, chirurgische | 57.6x.11↔ | Partielle Zystektomie, ohne Ureterneimplantation, laparoskopisch |
| 38.7x.19↔ | Chirurgische Unterbrechung des V. cava, chirurgisch, sonstige | 57.6x.12↔ | Partielle Zystektomie, mit einseitiger oder beidseitiger Ureterneimplantation, offen chirurgisch |
| 38.84.00↔ | Sonstiger chirurgischer Verschluss der Aorta, n.n.bez. | 57.6x.13↔ | Partielle Zystektomie, mit einseitiger oder beidseitiger Ureterneimplantation, laparoskopisch |
| 38.84.10↔ | Sonstiger chirurgischer Verschluss der thorakalen Aorta | 57.6x.20↔ | Partielle Zystektomie, Supratrigonale oder subtotale Resektion, ohne Ureterneimplantation, offen chirurgisch |
| 38.84.20↔ | Sonstiger chirurgischer Verschluss der Aorta abdominalis | 57.6x.21↔ | Partielle Zystektomie, Supratrigonale oder subtotale Resektion, ohne Ureterneimplantation, laparoskopisch |
| 38.84.99↔ | Sonstiger chirurgischer Verschluss der Aorta, sonstige | 57.6x.22↔ | Partielle Zystektomie, Supratrigonale oder subtotale Resektion mit einseitiger oder beidseitiger Ureterneimplantation, offen chirurgisch |
| 41.43↔ | Partielle Splenektomie | 57.6x.23↔ | Partielle Zystektomie, Supratrigonale oder subtotale Resektion mit einseitiger oder beidseitiger Ureterneimplantation, laparoskopisch |
| 41.5↔ | Totale Splenektomie | 57.6x.99↔ | Partielle Zystektomie, sonstige |
| 50.22.00↔ | Partielle Hepatektomie, n.n.bez. | 57.71.00↔ | Radikale Zystektomie, n.n.bez. |
| 50.22.10↔ | Partielle Hepatektomie, Perkutane partielle Hepatektomie (lokale Exzision, Endozystenresektion, Keilresektion) | 57.71.10↔ | Radikale Zystektomie, ohne Urethrektomie, beim Mann, offen chirurgisch |
| 50.22.20↔ | Partielle Hepatektomie, Endozystenresektion, offen chirurgisch | 57.71.11↔ | Radikale Zystektomie, ohne Urethrektomie, beim Mann, laparoskopisch |
| 50.22.21↔ | Partielle Hepatektomie, Endozystenresektion, laparoskopisch | 57.71.20↔ | Radikale Zystektomie, mit Urethrektomie, beim Mann, offen chirurgisch |
| 50.22.30↔ | Partielle Hepatektomie, Keilresektion, offen chirurgisch | 57.71.21↔ | Radikale Zystektomie, mit Urethrektomie, beim Mann, laparoskopisch |
| 50.22.31↔ | Partielle Hepatektomie, Keilresektion, laparoskopisch | 57.71.30↔ | Radikale Zystektomie, ohne Urethrektomie, bei der Frau, offen chirurgisch |
| 50.22.40↔ | Partielle Hepatektomie, Resektion eines Lebersegments | | |
| 50.22.41↔ | Partielle Hepatektomie, Resektion mehrerer nicht zusammenhängender Lebersegmente | | |
| 50.22.42↔ | Partielle Hepatektomie, Partielle Hepatektomie zur Transplantation | | |
| 50.22.99↔ | Partielle Hepatektomie, sonstige | | |
| 50.23↔ | Offene Exzision von Läsion oder Gewebe an der Leber | | |
| 50.25↔ | Laparoskopische Exzision von Läsion oder Gewebe an der Leber | | |
| 50.3x.00↔ | Lobektomie der Leber, n.n.bez. | | |
| 50.3x.01↔ | Lobektomie, Hemihepatektomie, Resektion mehrerer Lebersegmente, ausser zur Transplantation | | |
| 50.3x.08↔ | Segmentresektion, sonstige oder n.n.bez. anatomische Leberresektion, ausser zur Transplantation | | |
| 50.3x.11↔ | Lobektomie, Hemihepatektomie, Resektion mehrerer Lebersegmente, zur Lebendorganspende | | |
| 50.3x.18↔ | Sonstige oder n.n.bez. anatomische Leberresektion, zur Transplantation | | |
| 50.4x.00↔ | Totale Hepatektomie, n.n.bez. | | |
| 50.4x.99↔ | Totale Hepatektomie, sonstige | | |
| 54.74↔ | Sonstige Rekonstruktion am Omentum | | |
| 55.4↔ | Partielle Nephrektomie | | |
| 55.51.00↔ | Nephroureterektomie, n.n.bez. | | |
| 55.51.01↔ | Nephroureterektomie, ausser zur Transplantation | | |
| 55.51.99↔ | Nephroureterektomie, sonstige | | |
| 55.52↔ | Nephrektomie einer belassenen Niere | | |

| | | | |
|-----------|---|-----------|---|
| 57.71.31↔ | Radikale Zystektomie, ohne Urethrektomie, bei der Frau, laparoskopisch | 57.79.99↔ | Sonstige totale Zystektomie, sonstige |
| 57.71.40↔ | Radikale Zystektomie, mit Urethrektomie, bei der Frau, offen chirurgisch | 57.86↔ | Plastische Rekonstruktion bei Exstrophie der Harnblase |
| 57.71.41↔ | Radikale Zystektomie, mit Urethrektomie, bei der Frau, laparoskopisch | 57.87.00↔ | Rekonstruktion an der Harnblase, n.n.bez. |
| 57.71.50↔ | Radikale Zystektomie, Becken-Eviszeration (Exenteration) beim Mann, offen chirurgisch | 57.87.10↔ | Rekonstruktion an der Harnblase, mit Ileum, Kolon oder Magen, offen chirurgisch |
| 57.71.51↔ | Radikale Zystektomie, Becken-Eviszeration (Exenteration) beim Mann, laparoskopisch | 57.87.11↔ | Rekonstruktion an der Harnblase, mit Ileum, Kolon oder Magen, laparoskopisch |
| 57.71.99↔ | Radikale Zystektomie, sonstige | 57.87.20↔ | Umwandlung einer anderen supravvesikalen Harnableitung in eine Ersatzharnblase, offen chirurgisch |
| 57.79.00↔ | Sonstige totale Zystektomie, n.n.bez. | 57.87.21↔ | Umwandlung einer anderen supravvesikalen Harnableitung in eine Ersatzharnblase, laparoskopisch |
| 57.79.10↔ | Sonstige totale Zystektomie, Einfache Zystektomie, beim Mann, offen chirurgisch | 57.87.30↔ | Reduktionsplastik der Harnblase, offen chirurgisch |
| 57.79.11↔ | Sonstige totale Zystektomie, Einfache Zystektomie, beim Mann, laparoskopisch | 57.87.31↔ | Reduktionsplastik der Harnblase, laparoskopisch |
| 57.79.20↔ | Sonstige totale Zystektomie, Einfache Zystektomie, bei der Frau, offen chirurgisch | 57.87.40↔ | Augmentation der Harnblase, offen chirurgisch |
| 57.79.21↔ | Sonstige totale Zystektomie, Einfache Zystektomie, bei der Frau, laparoskopisch | 57.87.41↔ | Augmentation der Harnblase, laparoskopisch |
| | | 57.87.99↔ | Rekonstruktion an der Harnblase, sonstige |

ADRG G19**Andere Eingriffe an Magen, Ösophagus und Duodenum**

Prozedur in Tabelle G19-2

DRG G19A**Andere Eingriffe an Magen, Ösophagus und Duodenum mit komplizierenden Prozeduren oder bei bösartiger Neubildung oder mit äusserst schweren CC**

Diagnose in Tabelle G19-1 oder Komplizierende Prozeduren oder PCCL > 3

DRG G19B**Andere Eingriffe an Magen, Ösophagus und Duodenum ohne komplizierende Prozeduren, ausser bei bösartiger Neubildung, ohne äusserst schwere CC, mit komplexem Eingriff oder Alter < 16 Jahre**

Jede Prozedur in Tabelle G19-2 außer G19-3 oder Alter < 16 Jahre

DRG G19C**Andere Eingriffe an Magen, Ösophagus und Duodenum ohne komplizierende Prozeduren, ausser bei bösartiger Neubildung, ohne äusserst schwere CC, ohne komplexen Eingriff, Alter > 15 Jahre****Diagnose G19-1**

| | | | |
|-------|---|-------|--|
| C15.0 | Bösartige Neubildung: Zervikaler Ösophagus | C18.3 | Bösartige Neubildung: Flexura coli dextra [hepatica] |
| C15.1 | Bösartige Neubildung: Thorakaler Ösophagus | C18.4 | Bösartige Neubildung: Colon transversum |
| C15.2 | Bösartige Neubildung: Abdominaler Ösophagus | C18.5 | Bösartige Neubildung: Flexura coli sinistra [lientalis] |
| C15.3 | Bösartige Neubildung: Ösophagus, oberes Drittel | C18.6 | Bösartige Neubildung: Colon descendens |
| C15.4 | Bösartige Neubildung: Ösophagus, mittleres Drittel | C18.7 | Bösartige Neubildung: Colon sigmoideum |
| C15.5 | Bösartige Neubildung: Ösophagus, unteres Drittel | C18.8 | BNB: Kolon, mehrere Teilbereiche überlappend |
| C15.8 | BNB: Ösophagus, mehrere Teilbereiche überlappend | C18.9 | Bösartige Neubildung: Kolon, nicht näher bezeichnet |
| C15.9 | Bösartige Neubildung: Ösophagus, nicht näher bezeichnet | C19 | Bösartige Neubildung am Rektosigmoid, Übergang |
| C16.0 | Bösartige Neubildung: Kardias | C20 | Bösartige Neubildung des Rektums |
| C16.1 | Bösartige Neubildung: Fundus ventriculi | C21.0 | Bösartige Neubildung: Anus, nicht näher bezeichnet |
| C16.2 | Bösartige Neubildung: Corpus ventriculi | C21.1 | Bösartige Neubildung: Analkanal |
| C16.3 | Bösartige Neubildung: Antrum pyloricum | C21.2 | Bösartige Neubildung: Kloakenregion |
| C16.4 | Bösartige Neubildung: Pylorus | C21.8 | BNB: Rektum, Anus u Analkanal, mehrere Teilber überlapp |
| C16.5 | BNB: Kleine Krümmung des Magens, nicht näher bezeichnet | C26.0 | BNB: Intestinaltrakt, Teil nicht näher bezeichnet |
| C16.6 | BNB: Große Krümmung des Magens, nicht näher bezeichnet | C26.8 | BNB: Verdauungssystem, mehrere Teilbereiche überlappend |
| C16.8 | BNB: Magen, mehrere Teilbereiche überlappend | C26.9 | BNB: Ungenau bezeichnete Lok des Verdauungssystems |
| C16.9 | Bösartige Neubildung: Magen, nicht näher bezeichnet | C45.1 | Mesotheliom Peritoneum |
| C17.0 | Bösartige Neubildung: Duodenum | C48.1 | Bösartige Neubildung: nbez Teile des Peritoneums |
| C17.1 | Bösartige Neubildung: Jejunum | C48.2 | Bösartige Neubildung: Peritoneum, nicht näher bezeichnet |
| C17.2 | Bösartige Neubildung: Ileum | C48.8 | BNB: Retroperitoneum u Peritoneum, mehr Teilber überlapp |
| C17.3 | Bösartige Neubildung: Meckel-Divertikel | C76.2 | BNB ungenau bezeichneter Lokalisationen: Abdomen |
| C17.8 | BNB: Dünndarm, mehrere Teilbereiche überlappend | C78.4 | Sekundäre BNB Dünndarm |
| C17.9 | Bösartige Neubildung: Dünndarm, nicht näher bezeichnet | C78.5 | Sekundäre BNB Dickdarm u Rektum |
| C18.0 | Bösartige Neubildung: Zäkum | C78.6 | Sekundäre BNB Retroperitoneum u Peritoneum |
| C18.1 | Bösartige Neubildung: Appendix vermiformis | C78.8 | Sekundäre BNB so u nnbez Verdauungsorgane |
| C18.2 | Bösartige Neubildung: Colon ascendens | D00.1 | Carcinoma in situ Ösophagus |

| | | | |
|-------|---|--------|---|
| D00.2 | Carcinoma in situ Magen | D37.2 | NB unsich/unbek Verhalt Dünndarm |
| D01.0 | Carcinoma in situ Kolon | D37.3 | NB unsich/unbek Verhalt Appendix vermiformis |
| D01.1 | Carcinoma in situ Rektosigmoid, Übergang | D37.4 | NB unsich/unbek Verhalt Kolon |
| D01.2 | Carcinoma in situ Rektum | D37.5 | NB unsich/unbek Verhalt Rektum |
| D01.3 | Carcinoma in situ Analkanal u Anus | D37.70 | Neubildung unsicher od unbekannt Verhaltens: Pankreas |
| D01.4 | Carcinoma in situ so u nnbez Teile Darm | D37.78 | NB unsicher od unbekannt Verhaltens: So Verdauungsorg |
| D01.7 | Carcinoma in situ sonst nbez Verdauungsorgane | D37.9 | NB unsich/unbek Verhalt Verdauungsorg, nnbez |
| D01.9 | Carcinoma in situ Verdauungsorgan, nnbez | D48.3 | NB unsich/unbek Verhalt Retroperitoneum |
| D37.1 | NB unsich/unbek Verhalt Magen | D48.4 | NB unsich/unbek Verhalt Peritoneum |

Prozedur G19-2

| | | | |
|-----------|--|-----------|--|
| 29.33.00↔ | (Partielle) Pharyngektomie, n.n.bez. | 38.36.17↔ | Resektion der A. iliaca mit Anastomose |
| 29.33.10↔ | Partielle Pharyngektomie, ohne Rekonstruktion | 38.36.19↔ | Resektion von viszeralen Arterien mit Anastomose, sonstige |
| 29.33.11↔ | Partielle Pharyngektomie, Rekonstruktion mit gestieltem regionalen oder Fernlappen | 38.36.99↔ | Resektion von abdominalen Arterien mit Anastomose, sonstige |
| 29.33.12↔ | Partielle Pharyngektomie, Rekonstruktion mit freiem mikrovaskulär-anastomosierten Transplantat | 38.45.00↔ | Resektion von thorakalen Blutgefässen mit Ersatz, n.n.bez. |
| 29.33.20↔ | Totale Pharyngektomie, Rekonstruktion mit gestieltem regionalen oder Fernlappen | 38.45.10↔ | Resektion der thorakalen Aorta mit Ersatz, n.n.bez. |
| 29.33.21↔ | Totale Pharyngektomie, Rekonstruktion mit freiem mikrovaskulär-anastomosierten Transplantat, freiem Darmtransplantat oder Magenhochzug | 38.45.11↔ | Resektion der Aorta ascendens oder des Aortenbogens mit Ersatz |
| 29.33.99↔ | (Partielle) Pharyngektomie, sonstige | 38.45.12↔ | Resektion der Aorta thoracica mit Ersatz |
| 31.73↔ | Verschluss einer anderen trachealen Fistel | 38.45.13↔ | Resektion der Aorta thoracoabdominalis mit Ersatz |
| 34.84↔ | Sonstige plastische Rekonstruktion am Zwerchfell | 38.45.14↔ | Resektion der thorakalen Aorta und Ersatz mit Hybridprothese |
| 37.31.00↔ | Perikardektomie, n.n.bez. | 38.45.19↔ | Resektion der thorakalen Aorta mit Ersatz, sonstige |
| 37.31.10↔ | Perikardektomie, partiell | 38.45.20↔ | Resektion sonstiger thorakaler Arterien mit Ersatz, n.n.bez. |
| 37.31.20↔ | Perikardektomie, total | 38.45.21↔ | Resektion der A. pulmonalis mit Ersatz |
| 37.31.30↔ | Adhäsioolyse am Perikard | 38.45.22↔ | Resektion des Truncus brachiocephalicus mit Ersatz |
| 37.31.99↔ | Perikardektomie, sonstige | 38.45.29↔ | Resektion sonstiger thorakaler Arterien mit Ersatz |
| 38.04.00↔ | Inzision der Aorta, n.n.bez. | 38.45.30↔ | Resektion thorakaler Venen mit Ersatz, n.n.bez. |
| 38.04.10↔ | Inzision von Aorta ascendens und Aortenbogen | 38.45.31↔ | Resektion der V. cava superior mit Ersatz |
| 38.04.20↔ | Inzision der Aorta descendens | 38.45.38↔ | Resektion sonstiger tiefer thorakaler Venen mit Ersatz |
| 38.04.30↔ | Inzision der Aorta abdominalis | 38.45.39↔ | Resektion thorakaler Venen mit Ersatz, sonstige |
| 38.04.99↔ | Inzision der Aorta, sonstige | 38.45.99↔ | Resektion von thorakalen Blutgefässen mit Ersatz, sonstige |
| 38.05.00↔ | Inzision von anderen thorakalen Gefässen, n.n.bez. | 38.47.00↔ | Resektion von abdominalen Venen mit Ersatz, n.n.bez. |
| 38.05.10↔ | Inzision von anderen thorakalen Arterien | 38.47.10↔ | Resektion von tiefen abdominalen Venen mit Ersatz, n.n.bez. |
| 38.05.20↔ | Inzision von thorakalen Venen, n.n.bez. | 38.47.11↔ | Resektion der V. cava inferior mit Ersatz |
| 38.05.21↔ | Inzision von thorakalen tiefen Venen | 38.47.12↔ | Resektion der V. iliaca mit Ersatz |
| 38.05.29↔ | Inzision von thorakalen Venen, sonstige | 38.47.19↔ | Resektion von tiefen abdominalen Venen mit Ersatz, sonstige |
| 38.05.99↔ | Inzision von anderen thorakalen Gefässen, sonstige | 38.47.99↔ | Resektion von abdominalen Venen mit Ersatz, sonstige |
| 38.07.00↔ | Inzision von abdominalen Venen, n.n.bez. | 38.63.00↔ | Sonstige Exzision von Gefässen der oberen Extremität, n.n.bez. |
| 38.07.10↔ | Inzision von tiefen abdominalen Venen, n.n.bez. | 38.63.10↔ | Sonstige Exzision von Arterien der oberen Extremität, n.n.bez. |
| 38.07.11↔ | Inzision der V. cava inferior | 38.63.11↔ | Sonstige Exzision von Arterien der Hand |
| 38.07.12↔ | Inzision der V. iliaca | 38.63.19↔ | Sonstige Exzision von Arterien der oberen Extremität, sonstige |
| 38.07.19↔ | Inzision von tiefen abdominalen Venen, sonstige | 38.63.20↔ | Sonstige Exzision von Venen der oberen Extremität, n.n.bez. |
| 38.07.99↔ | Inzision von abdominalen Venen, sonstige | 38.63.21↔ | Sonstige Exzision von tiefen Venen der oberen Extremität |
| 38.35.00↔ | Resektion von thorakalen Gefässen mit Anastomose, n.n.bez. | 38.63.29↔ | Sonstige Exzision von Venen der oberen Extremität, sonstige |
| 38.35.10↔ | Resektion von thorakalen Arterien mit Anastomose, n.n.bez. | 38.63.99↔ | Sonstige Exzision von Gefässen der oberen Extremität, sonstige |
| 38.35.11↔ | Resektion der A. subclavia mit Anastomose | 38.64.00↔ | Sonstige Exzision der Aorta, n.n.bez. |
| 38.35.12↔ | Resektion des Truncus brachiocephalicus mit Anastomose | 38.64.10↔ | Sonstige Exzision der thorakalen Aorta |
| 38.35.13↔ | Resektion der A. pulmonalis mit Anastomose | 38.64.20↔ | Sonstige Exzision der Aorta abdominalis |
| 38.35.19↔ | Resektion von thorakalen Arterien mit Anastomose, sonstige | 38.64.99↔ | Sonstige Exzision der Aorta, sonstige |
| 38.35.20↔ | Resektion von thorakalen Venen mit Anastomose, n.n.bez. | 38.65.00↔ | Sonstige Exzision von thorakalen Gefässen, n.n.bez. |
| 38.35.21↔ | Resektion der V. pulmonalis mit Anastomose | 38.65.10↔ | Sonstige Exzision von thorakalen Arterien |
| 38.35.22↔ | Resektion der V. subclavia mit Anastomose | 38.65.20↔ | Sonstige Exzision von thorakalen Venen, n.n.bez. |
| 38.35.23↔ | Resektion der V. cava superior mit Anastomose | 38.65.21↔ | Sonstige Exzision der V. cava superior |
| 38.35.28↔ | Resektion von thorakalen von sonstigen tiefen Venen mit Anastomose | 38.65.22↔ | Sonstige Exzision von sonstigen tiefen thorakalen Venen |
| 38.35.29↔ | Resektion von thorakalen Venen mit Anastomose, sonstige | 38.65.29↔ | Sonstige Exzision von thorakalen Venen, sonstige |
| 38.35.99↔ | Resektion von thorakalen Gefässen mit Anastomose, sonstige | 38.65.99↔ | Sonstige Exzision von thorakalen Gefässen, sonstige |
| 38.36.00↔ | Resektion von abdominalen Arterien mit Anastomose, n.n.bez. | 38.85.00↔ | Sonstiger chirurgischer Verschluss von anderen thorakalen Gefässen, n.n.bez. |
| 38.36.10↔ | Resektion von viszeralen Arterien mit Anastomose, n.n.bez. | 38.85.10↔ | Sonstiger chirurgischer Verschluss von anderen thorakalen Arterien, n.n.bez. |
| 38.36.11↔ | Resektion des Truncus coeliacus mit Anastomose | 38.85.11↔ | Sonstiger chirurgischer Verschluss der A. subclavia |
| 38.36.12↔ | Resektion der A. gastrica mit Anastomose | 38.85.12↔ | Sonstiger chirurgischer Verschluss der A. pulmonalis |
| 38.36.13↔ | Resektion der A. hepatica mit Anastomose | 38.85.13↔ | Sonstiger chirurgischer Verschluss des Truncus brachiocephalicus |
| 38.36.14↔ | Resektion der A. lienalis mit Anastomose | 38.85.19↔ | Sonstiger chirurgischer Verschluss von anderen thorakalen Arterien, sonstige |
| 38.36.15↔ | Resektion der A. renalis mit Anastomose | 38.85.20↔ | Sonstiger chirurgischer Verschluss von thorakalen Venen, n.n.bez. |
| 38.36.16↔ | Resektion der A. mesenterialis mit Anastomose | 38.85.21↔ | Sonstiger chirurgischer Verschluss der V. cava superior |

| | | | |
|-----------|---|-----------|--|
| 38.85.22↔ | Sonstiger chirurgischer Verschluss der V. pulmonalis | 39.56.99↔ | Plastische Rekonstruktion eines Blutgefässes mit Gewebe-Patch, sonstige |
| 38.85.23↔ | Sonstiger chirurgischer Verschluss der V. subclavia | 39.57.00↔ | Plastische Rekonstruktion mit synthetischem Patch Graft, n.n.bez. |
| 38.85.28↔ | Sonstiger chirurgischer Verschluss von sonstigen tiefen thorakalen Venen | 39.57.10↔ | Plastische Rekonstruktion von Gefäßen an Kopf und Hals mit synthetischem Patch Graft, n.n.bez. |
| 38.85.29↔ | Sonstiger chirurgischer Verschluss von thorakalen Venen, sonstige | 39.57.11↔ | Plastische Rekonstruktion von intrakraniellen Gefäßen mit synthetischem Patch Graft |
| 38.85.99↔ | Sonstiger chirurgischer Verschluss von anderen thorakalen Gefäßen, sonstige | 39.57.12↔ | Plastische Rekonstruktion von extrakraniellen Arterien an Kopf und Hals mit synthetischem Patch Graft |
| 39.1↔ | Intra-abdominaler venöser Shunt | 39.57.13↔ | Plastische Rekonstruktion der V. jugularis mit synthetischem Patch Graft |
| 39.56.00↔ | Plastische Rekonstruktion eines Blutgefässes mit Gewebe-Patch, n.n.bez. | 39.57.19↔ | Plastische Rekonstruktion von Gefäßen an Kopf und Hals mit synthetischem Patch Graft, sonstige |
| 39.56.10↔ | Plastische Rekonstruktion von Gefäßen an Kopf und Hals mit Gewebe-Patch, n.n.bez. | 39.57.20↔ | Plastische Rekonstruktion von Gefäßen der oberen Extremität mit synthetischem Patch Graft, n.n.bez. |
| 39.56.11↔ | Plastische Rekonstruktion von intrakraniellen Gefäßen mit Gewebe-Patch | 39.57.21↔ | Plastische Rekonstruktion von Arterien der oberen Extremität mit synthetischem Patch Graft |
| 39.56.12↔ | Plastische Rekonstruktion der V. jugularis mit Gewebe-Patch | 39.57.22↔ | Plastische Rekonstruktion der V. subclavia, V. axillaris und V. brachiocephalica mit synthetischem Patch Graft |
| 39.56.19↔ | Plastische Rekonstruktion von Gefäßen an Kopf und Hals mit Gewebe-Patch, sonstige | 39.57.23↔ | Plastische Rekonstruktion von sonstigen tiefen Venen der oberen Extremitäten mit synthetischem Patch Graft |
| 39.56.20↔ | Plastische Rekonstruktion von Gefäßen der oberen Extremität mit Gewebe-Patch, n.n.bez. | 39.57.29↔ | Plastische Rekonstruktion von Gefäßen der oberen Extremität mit synthetischem Patch Graft, sonstige |
| 39.56.21↔ | Plastische Rekonstruktion von Arterien der oberen Extremität mit Gewebe-Patch | 39.57.30↔ | Plastische Rekonstruktion von thorakalen Gefäßen mit synthetischem Patch Graft, n.n.bez. |
| 39.56.22↔ | Plastische Rekonstruktion der V. subclavia, V. axillaris und V. brachiocephalica mit Gewebe-Patch | 39.57.31↔ | Plastische Rekonstruktion der thorakalen Aorta mit synthetischem Patch Graft |
| 39.56.23↔ | Plastische Rekonstruktion von sonstigen tiefen Venen der oberen Extremitäten mit Gewebe-Patch | 39.57.32↔ | Plastische Rekonstruktion der V. pulmonalis mit synthetischem Patch Graft |
| 39.56.29↔ | Plastische Rekonstruktion von Gefäßen der oberen Extremität mit Gewebe-Patch, sonstige | 39.57.33↔ | Plastische Rekonstruktion der V. cava superior mit synthetischem Patch Graft |
| 39.56.30↔ | Plastische Rekonstruktion von thorakalen Gefäßen mit Gewebe-Patch, n.n.bez. | 39.57.39↔ | Plastische Rekonstruktion von thorakalen Gefäßen mit synthetischem Patch Graft, sonstige |
| 39.56.31↔ | Plastische Rekonstruktion der thorakalen Aorta mit Gewebe-Patch | 39.57.40↔ | Plastische Rekonstruktion abdominaler Arterien mit synthetischem Patch Graft, n.n.bez. |
| 39.56.32↔ | Plastische Rekonstruktion der V. pulmonalis mit Gewebe-Patch | 39.57.41↔ | Plastische Rekonstruktion der abdominalen Aorta mit synthetischem Patch Graft |
| 39.56.33↔ | Plastische Rekonstruktion der V. cava superior mit Gewebe-Patch | 39.57.42↔ | Plastische Rekonstruktion des Truncus coeliacus mit synthetischem Patch Graft |
| 39.56.39↔ | Plastische Rekonstruktion von thorakalen Gefäßen mit Gewebe-Patch, sonstige | 39.57.43↔ | Plastische Rekonstruktion der A. gastrica mit synthetischem Patch Graft |
| 39.56.40↔ | Plastische Rekonstruktion abdominaler Arterien mit Gewebe-Patch, n.n.bez. | 39.57.44↔ | Plastische Rekonstruktion der A. hepatica mit synthetischem Patch Graft |
| 39.56.41↔ | Plastische Rekonstruktion der abdominalen Aorta mit Gewebe-Patch | 39.57.45↔ | Plastische Rekonstruktion der A. lienalis mit synthetischem Patch Graft |
| 39.56.42↔ | Plastische Rekonstruktion des Truncus coeliacus mit Gewebe-Patch | 39.57.46↔ | Plastische Rekonstruktion der A. renalis mit synthetischem Patch Graft |
| 39.56.43↔ | Plastische Rekonstruktion der A. gastrica mit Gewebe-Patch | 39.57.47↔ | Plastische Rekonstruktion der A. mesenterica mit synthetischem Patch Graft |
| 39.56.44↔ | Plastische Rekonstruktion der A. hepatica mit Gewebe-Patch | 39.57.48↔ | Plastische Rekonstruktion der A. iliaca mit synthetischem Patch Graft |
| 39.56.45↔ | Plastische Rekonstruktion der A. lienalis mit Gewebe-Patch | 39.57.49↔ | Plastische Rekonstruktion abdominaler Arterien mit synthetischem Patch Graft, sonstige |
| 39.56.46↔ | Plastische Rekonstruktion der A. renalis mit Gewebe-Patch | 39.57.50↔ | Plastische Rekonstruktion abdominaler Venen mit synthetischem Patch Graft, n.n.bez. |
| 39.56.47↔ | Plastische Rekonstruktion der A. mesenterica mit Gewebe-Patch | 39.57.51↔ | Plastische Rekonstruktion der V. cava inferior mit synthetischem Patch Graft |
| 39.56.48↔ | Plastische Rekonstruktion der A. iliaca mit Gewebe-Patch | 39.57.52↔ | Plastische Rekonstruktion der V. iliaca mit synthetischem Patch Graft |
| 39.56.49↔ | Plastische Rekonstruktion abdominaler Arterien mit Gewebe-Patch, sonstige | 39.57.59↔ | Plastische Rekonstruktion abdominaler Venen mit synthetischem Patch Graft, sonstige |
| 39.56.50↔ | Plastische Rekonstruktion abdominaler Venen mit Gewebe-Patch, n.n.bez. | 39.57.60↔ | Plastische Rekonstruktion von Gefäßen der unteren Extremität mit synthetischem Patch Graft, n.n.bez. |
| 39.56.51↔ | Plastische Rekonstruktion der V. cava inferior mit Gewebe-Patch | 39.57.61↔ | Plastische Rekonstruktion von Arterien der unteren Extremität mit synthetischem Patch Graft |
| 39.56.52↔ | Plastische Rekonstruktion der V. iliaca mit Gewebe-Patch | 39.57.62↔ | Plastische Rekonstruktion der V. femoralis und V. poplitea mit synthetischem Patch Graft |
| 39.56.59↔ | Plastische Rekonstruktion abdominaler Venen mit Gewebe-Patch, sonstige | 39.57.63↔ | Plastische Rekonstruktion von sonstigen tiefen Venen der unteren Extremitäten mit synthetischem Patch Graft |
| 39.56.60↔ | Plastische Rekonstruktion von Gefäßen der unteren Extremität mit Gewebe-Patch, n.n.bez. | 39.57.64↔ | Plastische Rekonstruktion von oberflächlichen Venen des Oberschenkels mit Gewebe-Patch |
| 39.56.61↔ | Plastische Rekonstruktion von Arterien der unteren Extremität mit Gewebe-Patch | | |
| 39.56.62↔ | Plastische Rekonstruktion der V. femoralis und V. poplitea mit Gewebe-Patch | | |
| 39.56.63↔ | Plastische Rekonstruktion von sonstigen tiefen Venen der unteren Extremitäten mit Gewebe-Patch | | |
| 39.56.64↔ | Plastische Rekonstruktion von oberflächlichen Venen des Oberschenkels mit Gewebe-Patch | | |
| 39.56.69↔ | Plastische Rekonstruktion von Gefäßen der unteren Extremität mit Gewebe-Patch, sonstige | | |

| | | | |
|-----------|--|-----------|---|
| 39.57.69↔ | Plastische Rekonstruktion von Gefäßen der unteren Extremität mit synthetischem Patch Graft, sonstige | 43.89.10↔ | Segmentresektion des Magens |
| 39.57.99↔ | Plastische Rekonstruktion mit synthetischem Patch Graft, sonstige | 43.89.20↔ | Biliopankreatische Diversion des Magens nach Scopinaro, offen chirurgisch |
| 39.58↔ | Plastische Rekonstruktion eines Blutgefäßes mit Patch Graft n.n.bez. | 43.89.21↔ | Biliopankreatische Diversion des Magens nach Scopinaro, laparoskopisch |
| 42.01↔ | Inzision einer Ösophagealmembran | 43.89.30↔ | Biliopankreatische Diversion des Magens mit Duodenal-Switch, offen chirurgisch |
| 42.09.00↔ | Andere Inzision am Ösophagus, n.n.bez. | 43.89.31↔ | Biliopankreatische Diversion des Magens mit Duodenal-Switch, laparoskopisch |
| 42.09.11↔ | Andere Inzision am Ösophagus, offen chirurgisch | 43.89.40↔ | Sleeve resection, offen chirurgisch |
| 42.09.12↔ | Andere Inzision am Ösophagus, laparoskopisch | 43.89.41↔ | Sleeve resection, laparoskopisch |
| 42.09.99↔ | Andere Inzision am Ösophagus, sonstige | 43.89.50↔ | Duodenal-Switch nach Sleeve resection (Zweiteingriff), offen chirurgisch |
| 42.10↔ | Ösophagostomie, n.n.bez. | 43.89.51↔ | Duodenal-Switch nach Sleeve resection (Zweiteingriff), laparoskopisch |
| 42.11↔ | Zervikale Ösophagostomie | 43.89.90↔ | Sonstige atypische partielle Gastrektomie |
| 42.12↔ | Exteriorisation einer ösophagealen Tasche | 43.89.99↔ | Sonstige partielle Gastrektomie, sonstige |
| 42.19↔ | Sonstige Fistulisierung des Ösophagus nach aussen | 44.00↔ | Vagotomie, n.n.bez. |
| 42.25↔ | Offene Biopsie am Ösophagus | 44.01↔ | Trunkuläre Vagotomie |
| 42.31↔ | Lokale Exzision eines Ösophagus-Divertikels | 44.02↔ | Superselektive Vagotomie |
| 42.32↔ | Lokale Exzision von anderer Läsion oder Gewebe aus dem Ösophagus | 44.03↔ | Sonstige selektive Vagotomie |
| 42.39↔ | Sonstige Destruktion von Läsion oder Gewebe aus dem Ösophagus | 44.15↔ | Offene Biopsie am Magen |
| 42.40↔ | Ösophagektomie, n.n.bez. | 44.21↔ | Dilatation des Pylorus durch Inzision |
| 42.41.00↔ | Partielle Ösophagektomie, n.n.bez. | 44.29↔ | Sonstige Pyloroplastik |
| 42.41.10↔ | Partielle Ösophagektomie ohne Wiederherstellung der Kontinuität | 44.31↔ | Hoher Magen-Bypass |
| 42.41.20↔ | Partielle Ösophagektomie mit Wiederherstellung der Kontinuität | 44.38↔ | Laparoskopische Gastroenterostomie |
| 42.41.99↔ | Partielle Ösophagektomie, sonstige | 44.39↔ | Sonstige Gastroenterostomie |
| 42.42.00↔ | Totale Ösophagektomie, n.n.bez. | 44.40↔ | Übernähung eines peptischen Ulkus, n.n.bez. |
| 42.42.10↔ | Totale Ösophagektomie, ohne Wiederherstellung der Kontinuität | 44.41↔ | Übernähung eines Ulcus ventriculi |
| 42.42.20↔ | Totale Ösophagektomie, mit Wiederherstellung der Kontinuität, transmediastinal | 44.42↔ | Übernähung eines Ulcus duodeni |
| 42.42.21↔ | Totale Ösophagektomie, mit Wiederherstellung der Kontinuität, thorakoabdominal | 44.49.00↔ | Sonstige Blutstillung in Magen oder Duodenum, n.n.bez. |
| 42.42.29↔ | Totale Ösophagektomie, mit Wiederherstellung der Kontinuität, sonstiger Zugang | 44.49.10↔ | Sklerosierung von Fundusvarizen, offen chirurgisch |
| 42.42.99↔ | Totale Ösophagektomie, sonstige | 44.49.11↔ | Sklerosierung von Fundusvarizen, laparoskopisch |
| 42.82↔ | Naht einer Ösophagus-Verletzung | 44.49.20↔ | Ligatur von Fundusvarizen, offen chirurgisch |
| 42.83↔ | Verschluss einer Ösophagostomie | 44.49.21↔ | Ligatur von Fundusvarizen, laparoskopisch |
| 42.88.00↔ | Entfernung von Prothesen aus dem Ösophagus, n.n.bez. | 44.49.30↔ | Sperroperation am Fundus |
| 42.88.11↔ | Entfernung von Prothesen aus dem Ösophagus, offen chirurgisch | 44.49.99↔ | Sonstige Blutstillung in Magen oder Duodenum, sonstige |
| 42.88.12↔ | Entfernung von Prothesen aus dem Ösophagus, laparoskopisch | 44.5x.00↔ | Revision einer Magenanastomose, n.n.bez. |
| 42.88.99↔ | Entfernung von Prothesen aus dem Ösophagus, sonstige | 44.5x.10↔ | Revision einer Magenanastomose nach Billroth I und II-Operation |
| 42.89↔ | Sonstige Rekonstruktion am Ösophagus | 44.5x.20↔ | Revision einer Magenanastomose nach Roux-Y-Operation oder mit intestinaler Interposition |
| 42.99.00↔ | Sonstige Operation am Ösophagus, n.n.bez. | 44.5x.99↔ | Revision einer Magenanastomose, sonstige |
| 42.99.10↔ | Sonstige Operation am Ösophagus, Sperroperation am Ösophagus | 44.61↔ | Naht einer Magenverletzung |
| 42.99.31↔ | Implantation oder Wechsel eines magnetischen Antirefluxsystems, offen chirurgisch | 44.64↔ | Gastropexie |
| 42.99.32↔ | Implantation oder Wechsel eines magnetischen Antirefluxsystems, laparoskopisch | 44.65.00↔ | Ösophagogastroplastik, n.n.bez. |
| 42.99.33↔ | Revision oder Entfernung eines magnetischen Antirefluxsystems, offen chirurgisch | 44.65.10↔ | Ösophagogastroplastik, Kardioplastik, offen chirurgisch |
| 42.99.34↔ | Revision oder Entfernung eines magnetischen Antirefluxsystems, laparoskopisch | 44.65.20↔ | Ösophagogastroplastik, (Hemi-)Fundoplikatio, offen chirurgisch |
| 42.99.99↔ | Sonstige Operation am Ösophagus, sonstige | 44.65.30↔ | Ösophagogastroplastik, Vertikale Gastroplastik nach Mason, offen chirurgisch |
| 43.0↔ | Gastrotomie | 44.65.99↔ | Ösophagogastroplastik, sonstige |
| 43.5↔ | Partielle Gastrektomie mit Anastomose zum Ösophagus | 44.66↔ | Sonstige Massnahmen zur Rekonstruktion der ösophagogastrischen Sphinkterfunktion |
| 43.6x.00↔ | Partielle Gastrektomie mit Anastomose zum Duodenum, n.n.bez. | 44.67.00↔ | Laparoskopische Massnahmen zur Rekonstruktion der ösophagogastrischen Sphinkterfunktion, n.n.bez. |
| 43.6x.10↔ | Pylorusresektion mit Anastomose zum Duodenum | 44.67.10↔ | Laparoskopische Massnahmen zur Rekonstruktion der ösophagogastrischen Sphinkterfunktion, Kardioplastik, laparoskopisch |
| 43.6x.20↔ | Billroth I | 44.67.20↔ | Laparoskopische Massnahmen zur Rekonstruktion der ösophagogastrischen Sphinkterfunktion, (Hemi-)Fundoplikatio, laparoskopisch |
| 43.6x.99↔ | Partielle Gastrektomie mit Anastomose zum Duodenum, sonstige | 44.67.99↔ | Laparoskopische Massnahmen zur Rekonstruktion der ösophagogastrischen Sphinkterfunktion, sonstige |
| 43.7x.00↔ | Partielle Gastrektomie mit Anastomose zum Jejunum, n.n.bez. | 44.68.00↔ | Laparoskopische Gastroplastik, n.n.bez. |
| 43.7x.10↔ | Partielle Gastrektomie (2/3-Resektion) mit Anastomose zum Jejunum | 44.68.10↔ | Laparoskopische Gastroplastik, Vertikale Gastroplastik nach Mason, (laparoskopisch) |
| 43.7x.20↔ | Partielle Gastrektomie (4/5-Resektion) mit Anastomose zum Jejunum | 44.68.99↔ | Laparoskopische Gastroplastik, sonstige |
| 43.7x.99↔ | Partielle Gastrektomie mit Anastomose zum Jejunum, sonstige | 44.69↔ | Sonstige Rekonstruktion am Magen |
| 43.89.00↔ | Sonstige partielle Gastrektomie, n.n.bez. | 44.91↔ | Offene Ligatur von Magenvarizen |
| | | 44.92↔ | Intraoperative Manipulation am Magen |
| | | 52.99.00↔ | Sonstige offene Operation am Pankreas, n.n.bez. |

| | | | |
|-----------|--|--------|--|
| 52.99.10↔ | Sonstige offene Operation am Pankreas, Dilatation des Ductus pancreaticus | 53.80↔ | Operation einer Zwerchfellhernie durch thorakalen Zugang, n.n.bez. |
| 52.99.20↔ | Sonstige offene Operation am Pankreas, Plastische Rekonstruktion des Ductus pancreaticus | 53.81↔ | Plikatur des Zwerchfells |
| 52.99.99↔ | Sonstige offene Operation am Pankreas, sonstige | 53.82↔ | Operation einer parasternalen Hernie |
| 53.7↔ | Operation einer Zwerchfellhernie, abdominaler Zugang | | |

Prozedur G19-3

| | | | |
|-----------|---|-----------|---|
| 44.67.00↔ | Laparoskopische Massnahmen zur Rekonstruktion der ösophagogastrischen Sphinkterfunktion, n.n.bez. | 44.68.99↔ | Laparoskopische Gastroplastik, sonstige |
| 44.67.10↔ | Laparoskopische Massnahmen zur Rekonstruktion der ösophagogastrischen Sphinkterfunktion, Kardioplastik, laparoskopisch | 44.95↔ | Laparoskopische restriktive Magenoperation |
| 44.67.20↔ | Laparoskopische Massnahmen zur Rekonstruktion der ösophagogastrischen Sphinkterfunktion, (Hemi-)Fundoplikatio, laparoskopisch | 44.96↔ | Laparoskopische Revision von restriktiven Magenoperationen |
| 44.67.99↔ | Laparoskopische Massnahmen zur Rekonstruktion der ösophagogastrischen Sphinkterfunktion, sonstige | 44.97↔ | Laparoskopisches Entfernen von Vorrichtung(en) einer Magenrestriktion |
| 44.68.00↔ | Laparoskopische Gastroplastik, n.n.bez. | 53.7↔ | Operation einer Zwerchfellhernie, abdominaler Zugang |
| 44.68.10↔ | Laparoskopische Gastroplastik, Vertikale Gastroplastik nach Mason, (laparoskopisch) | 53.80↔ | Operation einer Zwerchfellhernie durch thorakalen Zugang, n.n.bez. |
| | | 53.81↔ | Plikatur des Zwerchfells |
| | | 53.82↔ | Operation einer parasternalen Hernie |

ADRG G21**Adhäsilyse am Peritoneum, Alter > 3 Jahre oder andere Eingriffe an Darm oder Enterostoma, ohne äusserst schwere CC**

Prozedur in Tabelle G21-1 oder Prozedur in Tabelle G21-2

DRG G21A**Adhäsilyse am Peritoneum, Alter > 3 Jahre oder andere Eingriffe an Darm oder Enterostoma, ohne äusserst schwere CC, Alter < 16 Jahre**

Alter < 16 Jahre

DRG G21B**Adhäsilyse am Peritoneum, Alter > 3 Jahre oder andere Eingriffe an Darm oder Enterostoma, ohne äusserst schwere CC, Alter > 15 Jahre****Prozedur G21-1**

| | | | |
|--------|--|--------|---|
| 54.51↔ | Laparoskopische Lösung von peritonealen Adhäsionen | 54.59↔ | Sonstige Lösung von peritonealen Adhäsionen |
|--------|--|--------|---|

Prozedur G21-2

| | | | |
|-----------|---|-----------|--|
| 45.31↔ | Sonstige lokale Exzision einer Läsion im Duodenum | 46.79.21↔ | Verschluss einer sonstigen Darmfistel, offen chirurgisch |
| 45.32↔ | Sonstige Destruktion einer Läsion im Duodenum | 46.79.22↔ | Verschluss einer sonstigen Darmfistel, laparoskopisch |
| 45.33↔ | Lokale Exzision von Läsion oder Gewebe im Dünndarm, ausser Duodenum | 46.79.30↔ | Erweiterungs- und Verschmälerungsplastik am Darm |
| 45.34↔ | Sonstige Destruktion einer Läsion im Dünndarm, ausser Duodenum | 46.79.31↔ | Longitudinale Darmverlängerung nach Bianchi |
| 45.49↔ | Sonstige Destruktion einer Läsion im Dickdarm | 46.79.32↔ | Serielle transverse Enteroplastie [STEP] |
| 46.02↔ | Resektion eines exteriorisierten Dünndarmsegments | 46.79.39↔ | Sonstige Darmverlängerung |
| 46.04↔ | Resektion eines exteriorisierten Dickdarmsegments | 46.79.40↔ | Anlegen eines Reservoirs, Dünndarm |
| 46.40↔ | Revision eines intestinalen Stomas, n.n.bez. | 46.79.41↔ | Anlegen eines Reservoirs, Dickdarm |
| 46.41.00↔ | Revision eines Dünndarm-Stomas, n.n.bez. | 46.79.50↔ | Revision eines Reservoirs, Dünndarm |
| 46.41.10↔ | Plastische Erweiterung oder Einengung eines Dünndarm-Stomas | 46.79.51↔ | Revision eines Reservoirs, Dickdarm |
| 46.41.11↔ | Neueinpflanzung eines Dünndarm-Stomas | 46.79.99↔ | Sonstige Rekonstruktion am Darm, sonstige |
| 46.41.12↔ | Abtragung des vorverlagerten Teiles eines Dünndarm-Stomas | 48.35.00↔ | Lokale Exzision von rektaler Läsion oder Gewebe, n.n.bez. |
| 46.41.20↔ | Umwandlung eines Dünndarm-Stomas in ein kontinentes Stoma | 48.35.10↔ | Lokale Schlingenresektion, submuköse Exzision oder Vollwandexzision (lokal, Segment) von rektaler Läsion oder Gewebe, endoskopisch |
| 46.41.99↔ | Revision eines Dünndarm-Stomas, sonstige | 48.35.11↔ | Lokale Schlingenresektion, submuköse Exzision oder Vollwandexzision (lokal) von rektaler Läsion oder Gewebe, sonstiger Zugang (transanal, endoskopisch-mikrochirurgisch) |
| 46.42↔ | Plastische Rekonstruktion an einer Perikolostomie-Hernie | 48.35.20↔ | Lokale Thermoablation von rektaler Läsion oder Gewebe |
| 46.43.00↔ | Sonstige Revision eines künstlichen Dickdarmstomas, n.n.bez. | 48.35.21↔ | Photodynamische Therapie von rektaler Läsion oder Gewebe |
| 46.43.10↔ | Plastische Erweiterung oder Einengung eines Kolostomas | 48.35.29↔ | Sonstige lokale Destruktion von rektaler Läsion oder Gewebe |
| 46.43.11↔ | Neueinpflanzung eines Kolostomas | 48.35.99↔ | Lokale Exzision von rektaler Läsion oder Gewebe, sonstige |
| 46.43.12↔ | Abtragung des vorverlagerten Teiles eines Kolostomas | 48.79↔ | Sonstige Rekonstruktion am Rektum |
| 46.43.20↔ | Umwandlung eines Kolostomas in ein kontinentes Stoma | 48.93↔ | Verschluss einer perirektalen Fistel |
| 46.43.99↔ | Sonstige Revision eines künstlichen Dickdarmstomas, sonstige | | |
| 46.79.10↔ | Naht einer sonstigen Darmverletzung | | |

ADRG G22 Appendektomie bei Peritonitis oder schweren CC

Prozedur in Tabelle G22-2 und (Hauptdiagnose in Tabelle G22-1 oder PCCL > 2)

DRG G22A Appendektomie bei Peritonitis oder schweren CC, Alter < 10 Jahre

Alter < 10 Jahre

DRG G22B Appendektomie bei Peritonitis oder schweren CC, Alter > 9 Jahre und Alter < 16 Jahre

Alter < 16 Jahre

DRG G22C Appendektomie bei Peritonitis oder schweren CC, Alter > 15 Jahre**Hauptdiagnose G22-1**

| | | | |
|--------|--|-------|----------------------|
| K35.2 | Akute Appendizitis m generalisierter Peritonitis | K65.0 | Akute Peritonitis |
| K35.31 | Akute Appendizitis m lok Peritonitis m Perforation od Ruptur | K65.8 | Sonstige Peritonitis |
| K35.32 | Akute Appendizitis m Peritonealabszeß | K65.9 | Peritonitis, nnbez |

Prozedur G22-2

| | | | |
|--------|---|--------|--------------------------------------|
| 47.01↔ | Laparoskopische Appendektomie | 47.2↔ | Drainage eines Appendixabszesses |
| 47.09↔ | Sonstige Appendektomie | 47.91↔ | Appendikostomie |
| 47.11↔ | Laparoskopische inzidente Appendektomie | 47.92↔ | Verschluss einer Appendixfistel |
| 47.19↔ | Sonstige inzidente Appendektomie | 47.99↔ | Sonstige Operationen an der Appendix |

ADRG G23 Appendektomie ausser bei Peritonitis, ohne schwere CC

Prozedur in Tabelle G23-1

DRG G23A Appendektomie ausser bei Peritonitis, ohne schwere CC, Alter < 10 Jahre

Alter < 10 Jahre

DRG G23B Appendektomie ausser bei Peritonitis, ohne schwere CC, Alter > 9 Jahre**Prozedur G23-1**

| | | | |
|--------|---|--------|--------------------------------------|
| 47.01↔ | Laparoskopische Appendektomie | 47.2↔ | Drainage eines Appendixabszesses |
| 47.09↔ | Sonstige Appendektomie | 47.91↔ | Appendikostomie |
| 47.11↔ | Laparoskopische inzidente Appendektomie | 47.92↔ | Verschluss einer Appendixfistel |
| 47.19↔ | Sonstige inzidente Appendektomie | 47.99↔ | Sonstige Operationen an der Appendix |

ADRG G24 Eingriffe bei Bauchwandhernien, Nabelhernien und anderen Hernien, Alter > 0 Jahre oder beidseitige Eingriffe bei Leisten- und Schenkelhernien, Alter > 0 Jahre und < 56 Jahre oder Eingriffe bei Leisten- und Schenkelhernien, Alter > 55 Jahre

Alter > 0 Jahre und (Prozedur in Tabelle G24-3 oder (mindestens zwei Prozeduren in Tabelle G24-4 oder Beidseitige Prozedur in Tabelle G24-5 oder Prozedur in Tabelle G24-6) und (Hauptdiagnose in Tabelle G24-1 oder Hauptdiagnose in Tabelle G24-2 und Nebendiagnose in Tabelle G24-2) oder Prozedur in Tabelle G24-4 und Alter > 55 Jahre)

DRG G24Z Eingriffe bei Bauchwandhernien, Nabelhernien und anderen Hernien, Alter > 0 Jahre oder beidseitige Eingriffe bei Leisten- und Schenkelhernien, Alter > 0 Jahre und < 56 Jahre oder Eingriffe bei Leisten- und Schenkelhernien, Alter > 55 Jahre**Hauptdiagnose G24-1**

| | | | |
|--------|--|--------|--|
| K40.00 | Doppelseitige Hern ing m Einkl oh Gangr, n Rezidivhern bez | K40.11 | Doppelseitige Hern ing m Gangr, Rezidivhernie |
| K40.01 | Doppelseitige Hern ing m Einkl oh Gangr, Rezidivhernie | K40.20 | Doppelseitige Hern ing oh Einkl/Gangr, n Rezidivhern bez |
| K40.10 | Doppelseitige Hern ing m Gangr, n Rezidivhern bez | K40.21 | Doppelseitige Hern ing oh Einkl/Gangr, Rezidivhernie |

| | | | |
|-------|---|-------|---|
| K41.0 | Doppelseitige Hernia femoralis m Einkl oh Gangrän | K41.2 | Doppelseitige Hernia femoralis oh Einkl/Gangr |
| K41.1 | Doppelseitige Hernia femoralis m Gangrän | | |

Hauptdiagnose G24-2

| | | | |
|--------|--|--------|--|
| K40.30 | Hern ing, eins/oh SeitAng, m Einkl oh Gangr, n RezHern bez | K40.91 | Hern ing, eins/oh SeitAng, oh Einkl/Gangr, Rezidivhernie |
| K40.31 | Hern ing, eins/oh SeitAng, m Einkl oh Gangr, Rezidivhernie | K41.3 | Hern fem, eins/oh SeitAng, m Einkl oh Gangrän |
| K40.40 | Hern ing, eins/oh SeitAng, m Gangr, n Rezidivhern bez | K41.4 | Hern fem, eins/oh SeitAng, m Gangrän |
| K40.41 | Hern ing, eins/oh SeitAng, m Gangr, Rezidivhernie | K41.9 | Hern fem, eins/oh SeitAng, oh Einkl/Gangrän |
| K40.90 | Hern ing, eins/oh SeitAng, oh Einkl/Gangr, n RezHern bez | | |

Prozedur G24-3

| | | | |
|-----------|---|-----------|--|
| 53.41↔ | Operation einer Umbilikalhernie mit Transplantat oder Prothese | 54.64.99↔ | Naht am Peritoneum, sonstige |
| 53.49↔ | Sonstige Operation einer Umbilikalhernie | 54.71.00↔ | Versorgung einer Gastroschisis, n.n.bez. |
| 53.59↔ | Operation einer anderen Hernie der ventralen Bauchwand | 54.71.10↔ | Versorgung einer Gastroschisis, mit Transplantat oder Prothese |
| 53.69↔ | Operation einer anderen Hernie der ventralen Bauchwand mit Transplantat oder Prothese | 54.71.99↔ | Versorgung einer Gastroschisis, sonstige |
| 53.9↔ | Sonstige Operation einer Hernie | 54.72↔ | Sonstige Rekonstruktion an der Bauchwand |
| 54.64.00↔ | Naht am Peritoneum, n.n.bez. | 54.73↔ | Sonstige Rekonstruktion am Peritoneum |
| 54.64.10↔ | Naht am Peritoneum, Naht von Mesenterium, Omentum majus oder minus (nach Verletzung) | 54.75↔ | Sonstige Rekonstruktion am Mesenterium |

Prozedur G24-4

| | | | |
|--------|---|--------|---|
| 53.00↔ | Einseitige Operation einer Inguinalhernie, n.n.bez. | 53.14↔ | Beidseitige Operation von direkten Inguinalhernien mit Transplantat oder Prothese |
| 53.01↔ | Einseitige Operation einer direkten Inguinalhernie | 53.15↔ | Beidseitige Operation von indirekten Inguinalhernien mit Transplantat oder Prothese |
| 53.02↔ | Einseitige Operation einer indirekten Inguinalhernie | 53.16↔ | Beidseitige Operation von Inguinalhernien, einer direkten und einer indirekten mit Transplantat oder Prothese |
| 53.03↔ | Einseitige Operation einer direkten Inguinalhernie mit Transplantat oder Prothese | 53.17↔ | Beidseitige Operation von Inguinalhernien mit Transplantat oder Prothese, n.n.bez. |
| 53.04↔ | Operation einer indirekten Inguinalhernie mit Transplantat oder Prothese | 53.21↔ | Einseitige Operation einer Femoralhernie mit Transplantat oder Prothese |
| 53.05↔ | Operation einer Inguinalhernie mit Transplantat oder Prothese, n.n.bez. | 53.29↔ | Sonstige einseitige Operation einer Femoralhernie |
| 53.10↔ | Beidseitige Operation von Inguinalhernien, n.n.bez. | 53.31↔ | Beidseitige Operation einer Femoralhernie mit Transplantat oder Prothese |
| 53.11↔ | Beidseitige Operation von direkten Inguinalhernien | 53.39↔ | Sonstige beidseitige Operation einer Femoralhernie |
| 53.12↔ | Beidseitige Operation von indirekten Inguinalhernien | | |
| 53.13↔ | Beidseitige Operation von Inguinalhernien, einer direkten und einer indirekten | | |

Prozedur G24-5

| | | | |
|--------|---|--------|---|
| 53.01↔ | Einseitige Operation einer direkten Inguinalhernie | 53.15↔ | Beidseitige Operation von indirekten Inguinalhernien mit Transplantat oder Prothese |
| 53.02↔ | Einseitige Operation einer indirekten Inguinalhernie | 53.16↔ | Beidseitige Operation von Inguinalhernien, einer direkten und einer indirekten mit Transplantat oder Prothese |
| 53.03↔ | Einseitige Operation einer direkten Inguinalhernie mit Transplantat oder Prothese | 53.17↔ | Beidseitige Operation von Inguinalhernien mit Transplantat oder Prothese, n.n.bez. |
| 53.04↔ | Operation einer indirekten Inguinalhernie mit Transplantat oder Prothese | 53.21↔ | Einseitige Operation einer Femoralhernie mit Transplantat oder Prothese |
| 53.05↔ | Operation einer Inguinalhernie mit Transplantat oder Prothese, n.n.bez. | 53.29↔ | Sonstige einseitige Operation einer Femoralhernie |
| 53.11↔ | Beidseitige Operation von direkten Inguinalhernien | 53.31↔ | Beidseitige Operation einer Femoralhernie mit Transplantat oder Prothese |
| 53.12↔ | Beidseitige Operation von indirekten Inguinalhernien | 53.39↔ | Sonstige beidseitige Operation einer Femoralhernie |
| 53.13↔ | Beidseitige Operation von Inguinalhernien, einer direkten und einer indirekten | | |
| 53.14↔ | Beidseitige Operation von direkten Inguinalhernien mit Transplantat oder Prothese | | |

Prozedur G24-6

| | | | |
|--------|---|--------|---|
| 53.10↔ | Beidseitige Operation von Inguinalhernien, n.n.bez. | 53.16↔ | Beidseitige Operation von Inguinalhernien, einer direkten und einer indirekten mit Transplantat oder Prothese |
| 53.11↔ | Beidseitige Operation von direkten Inguinalhernien | 53.17↔ | Beidseitige Operation von Inguinalhernien mit Transplantat oder Prothese, n.n.bez. |
| 53.12↔ | Beidseitige Operation von indirekten Inguinalhernien | 53.31↔ | Beidseitige Operation einer Femoralhernie mit Transplantat oder Prothese |
| 53.13↔ | Beidseitige Operation von Inguinalhernien, einer direkten und einer indirekten | 53.39↔ | Sonstige beidseitige Operation einer Femoralhernie |
| 53.14↔ | Beidseitige Operation von direkten Inguinalhernien mit Transplantat oder Prothese | | |
| 53.15↔ | Beidseitige Operation von indirekten Inguinalhernien mit Transplantat oder Prothese | | |

ADRG G25**Eingriffe bei Leisten- und Schenkelhernien, Alter > 0 Jahre oder Eingriffe bei anderen Hernien, Alter < 1 Jahr**

Prozedur in Tabelle G25-1 und Alter > 0 Jahre oder mindestens eine Prozedur in Tabelle G25-2 und Alter < 1 Jahr

DRG G25A**Eingriffe bei Leisten- und Schenkelhernien, mit bestimmtem Hernieneingriff, Alter < 1 Jahr**

Alter < 1 Jahr und Prozedur in Tabelle G25-3

DRG G25B**Eingriffe bei Leisten- und Schenkelhernien, ohne bestimmten Hernieneingriff und Alter < 1 Jahr****Prozedur G25-1**

| | | | |
|--------|---|--------|---|
| 53.00↔ | Einseitige Operation einer Inguinalhernie, n.n.bez. | 53.14↔ | Beidseitige Operation von direkten Inguinalhernien mit Transplantat oder Prothese |
| 53.01↔ | Einseitige Operation einer direkten Inguinalhernie | 53.15↔ | Beidseitige Operation von indirekten Inguinalhernien mit Transplantat oder Prothese |
| 53.02↔ | Einseitige Operation einer indirekten Inguinalhernie | 53.16↔ | Beidseitige Operation von Inguinalhernien, einer direkten und einer indirekten mit Transplantat oder Prothese |
| 53.03↔ | Einseitige Operation einer direkten Inguinalhernie mit Transplantat oder Prothese | 53.17↔ | Beidseitige Operation von Inguinalhernien mit Transplantat oder Prothese, n.n.bez. |
| 53.04↔ | Operation einer indirekten Inguinalhernie mit Transplantat oder Prothese | 53.21↔ | Einseitige Operation einer Femoralhernie mit Transplantat oder Prothese |
| 53.05↔ | Operation einer Inguinalhernie mit Transplantat oder Prothese, n.n.bez. | 53.29↔ | Sonstige einseitige Operation einer Femoralhernie |
| 53.10↔ | Beidseitige Operation von Inguinalhernien, n.n.bez. | 53.31↔ | Beidseitige Operation einer Femoralhernie mit Transplantat oder Prothese |
| 53.11↔ | Beidseitige Operation von direkten Inguinalhernien | 53.39↔ | Sonstige beidseitige Operation einer Femoralhernie |
| 53.12↔ | Beidseitige Operation von indirekten Inguinalhernien | | |
| 53.13↔ | Beidseitige Operation von Inguinalhernien, einer direkten und einer indirekten | | |

Prozedur G25-2

| | | | |
|--------|---|-----------|---|
| 53.00↔ | Einseitige Operation einer Inguinalhernie, n.n.bez. | 53.29↔ | Sonstige einseitige Operation einer Femoralhernie |
| 53.01↔ | Einseitige Operation einer direkten Inguinalhernie | 53.31↔ | Beidseitige Operation einer Femoralhernie mit Transplantat oder Prothese |
| 53.02↔ | Einseitige Operation einer indirekten Inguinalhernie | 53.39↔ | Sonstige beidseitige Operation einer Femoralhernie |
| 53.03↔ | Einseitige Operation einer direkten Inguinalhernie mit Transplantat oder Prothese | 53.41↔ | Operation einer Umbilikalhernie mit Transplantat oder Prothese |
| 53.04↔ | Operation einer indirekten Inguinalhernie mit Transplantat oder Prothese | 53.49↔ | Sonstige Operation einer Umbilikalhernie |
| 53.05↔ | Operation einer Inguinalhernie mit Transplantat oder Prothese, n.n.bez. | 53.51↔ | Operation einer Narbenhernie |
| 53.10↔ | Beidseitige Operation von Inguinalhernien, n.n.bez. | 53.59↔ | Operation einer anderen Hernie der ventralen Bauchwand |
| 53.11↔ | Beidseitige Operation von direkten Inguinalhernien | 53.61↔ | Operation einer Narbenhernie mit Transplantat oder Prothese |
| 53.12↔ | Beidseitige Operation von indirekten Inguinalhernien | 53.69↔ | Operation einer anderen Hernie der ventralen Bauchwand mit Transplantat oder Prothese |
| 53.13↔ | Beidseitige Operation von Inguinalhernien, einer direkten und einer indirekten | 53.9↔ | Sonstige Operation einer Hernie |
| 53.14↔ | Beidseitige Operation von direkten Inguinalhernien mit Transplantat oder Prothese | 54.64.00↔ | Naht am Peritoneum, n.n.bez. |
| 53.15↔ | Beidseitige Operation von indirekten Inguinalhernien mit Transplantat oder Prothese | 54.64.10↔ | Naht am Peritoneum, Naht von Mesenterium, Omentum majus oder minus (nach Verletzung) |
| 53.16↔ | Beidseitige Operation von Inguinalhernien, einer direkten und einer indirekten mit Transplantat oder Prothese | 54.64.99↔ | Naht am Peritoneum, sonstige |
| 53.17↔ | Beidseitige Operation von Inguinalhernien mit Transplantat oder Prothese, n.n.bez. | 54.71.00↔ | Versorgung einer Gastroschisis, n.n.bez. |
| 53.21↔ | Einseitige Operation einer Femoralhernie mit Transplantat oder Prothese | 54.71.10↔ | Versorgung einer Gastroschisis, mit Transplantat oder Prothese |
| | | 54.71.99↔ | Versorgung einer Gastroschisis, sonstige |
| | | 54.72↔ | Sonstige Rekonstruktion an der Bauchwand |
| | | 54.73↔ | Sonstige Rekonstruktion am Peritoneum |
| | | 54.75↔ | Sonstige Rekonstruktion am Mesenterium |

Prozedur G25-3

| | | | |
|--------|--|-----------|---|
| 53.02↔ | Einseitige Operation einer indirekten Inguinalhernie | 53.15↔ | Beidseitige Operation von indirekten Inguinalhernien mit Transplantat oder Prothese |
| 53.04↔ | Operation einer indirekten Inguinalhernie mit Transplantat oder Prothese | 53.16↔ | Beidseitige Operation von Inguinalhernien, einer direkten und einer indirekten mit Transplantat oder Prothese |
| 53.12↔ | Beidseitige Operation von indirekten Inguinalhernien | 54.71.10↔ | Versorgung einer Gastroschisis, mit Transplantat oder Prothese |
| 53.13↔ | Beidseitige Operation von Inguinalhernien, einer direkten und einer indirekten | | |

ADRG G26 **Andere Eingriffe am Anus**

Prozedur in Tabelle G26-1

DRG G26A **Andere Eingriffe am Anus, Alter < 16 Jahre**

Alter < 16 Jahre

DRG G26B **Andere Eingriffe am Anus, Alter > 15 Jahre**06
G29**Prozedur G26-1**

| | | | |
|--------|--|-----------|---|
| 48.81↔ | Inzision am Perirektalgewebe | 49.45↔ | Ligatur von Hämorrhoiden |
| 48.82↔ | Exzision von Perirektalgewebe | 49.46.00↔ | Exzision von Hämorrhoiden, n.n.bez. |
| 49.01↔ | Inzision eines Perianalabszesses | 49.46.10↔ | Exzision von Hämorrhoiden, Stapler-Hämorrhoidopexie |
| 49.02↔ | Sonstige Inzision am Perianalgewebe | 49.46.11↔ | Exzision von Hämorrhoiden, Ligatur einer A. haemorrhoidalis |
| 49.03↔ | Exzision von Marissen | 49.46.12↔ | Exzision von Hämorrhoiden mit plastischer Rekonstruktion |
| 49.04↔ | Sonstige Exzision am Perianalgewebe | 49.46.99↔ | Exzision von Hämorrhoiden, sonstige |
| 49.11↔ | Anale Fistulotomie | 49.51↔ | Links-laterale anale Sphinkterotomie |
| 49.12↔ | Anale Fistulektomie | 49.52↔ | Posteriore anale Sphinkterotomie |
| 49.39↔ | Sonstige lokale Exzision oder Destruktion von Läsion oder Gewebe am Anus | 49.59↔ | Sonstige anale Sphinkterotomie |
| 49.43↔ | Kauterisierung von Hämorrhoiden | 49.6↔ | Exzision am Anus |
| 49.44↔ | Destruktion von Hämorrhoiden durch Kryotherapie | 49.73↔ | Verschluss einer Analfistel |

ADRG G29 **Andere Strahlentherapie bei Krankheiten und Störungen der Verdauungsorgane, mehr als ein Belegungstag**

Prozedur in Tabelle G29-1 und Verweildauer > 1 Tag

DRG G29A **Andere Strahlentherapie bei Krankheiten und Störungen der Verdauungsorgane, mehr als ein Belegungstag, mit äusserst schweren CC**

PCCL > 3

DRG G29B **Andere Strahlentherapie bei Krankheiten und Störungen der Verdauungsorgane, mehr als ein Belegungstag, ohne äusserst schwere CC****Prozedur G29-1**

| | | | |
|-----------|--|-----------|--|
| 92.20↔ | Infusion von flüssigem Radioisotop | 92.24.09↔ | Teleradiotherapie mit Photonen, Linearbeschleuniger, sonstige |
| 92.21.00↔ | Oberflächenstrahlentherapie: n.n.bez. | 92.24.11↔ | Teleradiotherapie mit Photonen, Linearbeschleuniger, bis zu 2 Bestrahlungsfelder: Mit bildgestützter Einstellung |
| 92.21.01↔ | Oberflächenstrahlentherapie: Bis zu 2 Bestrahlungsfeldern | 92.24.12↔ | Teleradiotherapie mit Photonen, Linearbeschleuniger, mehr als 2 Bestrahlungsfelder: Mit bildgestützter Einstellung |
| 92.21.02↔ | Oberflächenstrahlentherapie: Mehr als 2 Bestrahlungsfelder | 92.24.13↔ | Teleradiotherapie mit Photonen, Linearbeschleuniger, 3D-geplante Bestrahlung: Mit bildgestützter Einstellung |
| 92.22.00↔ | Orthovoltstrahlentherapie: n.n.bez. Orthovoltstrahlentherapie: n.n.bez. | 92.24.14↔ | Teleradiotherapie mit Photonen, Linearbeschleuniger, intensitätsmodulierte Radiotherapie: Mit bildgestützter Einstellung |
| 92.22.01↔ | Orthovoltstrahlentherapie: Bis zu 2 Bestrahlungsfeldern | 92.24.21↔ | Teleradiotherapie mit Photonen, Linearbeschleuniger, bis zu 2 Bestrahlungsfelder: Ohne bildgestützte Einstellung |
| 92.22.02↔ | Orthovoltstrahlentherapie: Mehr als 2 Bestrahlungsfelder | 92.24.22↔ | Teleradiotherapie mit Photonen, Linearbeschleuniger, mehr als 2 Bestrahlungsfelder: Ohne bildgestützte Einstellung |
| 92.22.11↔ | Intraoperative Röntgenstrahlentherapie, bis 300 kV | 92.24.23↔ | Teleradiotherapie mit Photonen, Linearbeschleuniger, 3D-geplante Bestrahlung: Ohne bildgestützte Einstellung |
| 92.22.12↔ | Intraoperative Röntgenstrahlentherapie, 300 kV - < 1 MV | 92.24.24↔ | Teleradiotherapie mit Photonen, Linearbeschleuniger, intensitätsmodulierte Radiotherapie: Ohne bildgestützte Einstellung |
| 92.22.19↔ | Intraoperative Röntgenstrahlentherapie, sonstige | 92.24.30↔ | Teleradiotherapie mit Photonen: hochkomplexe Radiotherapie mit spezialisierter Ausstattung |
| 92.23.00↔ | Hochvoltstrahlentherapie, n.n.bez. | 92.25.00↔ | Teleradiotherapie mit Elektronen, Linearbeschleuniger, n.n.bez. |
| 92.23.01↔ | Telekobaltgerät bis zu 2 Bestrahlungsfelder | 92.25.01↔ | Teleradiotherapie mit Elektronen, Linearbeschleuniger, Großfeldbestrahlung |
| 92.23.02↔ | Telekobaltgerät 3 bis 4 Bestrahlungsfelder | 92.25.02↔ | Teleradiotherapie mit Elektronen, Linearbeschleuniger, Halbkörperbestrahlung |
| 92.23.03↔ | Telekobaltgerät mehr als 4 Bestrahlungsfelder oder 3D-geplante Bestrahlung | | |
| 92.23.08↔ | Hochvoltstrahlentherapie: andere Isotope | | |
| 92.23.09↔ | Telekobaltgerät, Sonstige | | |
| 92.24.00↔ | Teleradiotherapie mit Photonen, Linearbeschleuniger, n.n.bez. | | |
| 92.24.01↔ | Teleradiotherapie mit Photonen, Linearbeschleuniger, Großfeldbestrahlung | | |
| 92.24.02↔ | Teleradiotherapie mit Photonen, Linearbeschleuniger, Halbkörperbestrahlung | | |
| 92.24.03↔ | Teleradiotherapie mit Photonen, Linearbeschleuniger, Ganzkörperbestrahlung | | |
| 92.24.04↔ | Teleradiotherapie mit Photonen, Linearbeschleuniger, Intraoperative Strahlentherapie | | |

| | | | |
|-----------|---|-----------|--|
| 92.25.03↔ | Teleradiotherapie mit Elektronen, Linearbeschleuniger, Ganzkörperbestrahlung | 92.27.73↔ | Radioaktive Moulagen: Konstruktion und Applikation von Augenapplikatoren |
| 92.25.04↔ | Teleradiotherapie mit Elektronen, Linearbeschleuniger, Intraoperative Strahlentherapie | 92.27.79↔ | Radioaktive Moulagen, sonstige |
| 92.25.09↔ | Teleradiotherapie mit Elektronen, Linearbeschleuniger, sonstige | 92.28.00↔ | Injektion oder Instillation von Radioisotopen, n.n.bez. |
| 92.25.11↔ | Teleradiotherapie mit Elektronen, Linearbeschleuniger, mit bildgestützte Einstellung | 92.28.01↔ | Instillation von offenen Radionukliden in Gelenke |
| 92.25.12↔ | Teleradiotherapie mit Elektronen, Linearbeschleuniger, bis zu 2 Bestrahlungsfelder, mit bildgestützte Einstellung | 92.28.02↔ | Radiojodtherapie: Radiojodtherapie bis 1,2 GBq I-131: Ohne Gabe von rekombinantem Thyreotropin (rh-TSH) |
| 92.25.13↔ | Teleradiotherapie mit Elektronen, Linearbeschleuniger, mehr als 2 Bestrahlungsfelder, mit bildgestützter Einstellung | 92.28.03↔ | Radiojodtherapie: Radiojodtherapie bis 1,2 GBq I-131: Mit Gabe von rekombinantem Thyreotropin (rh-TSH) |
| 92.25.14↔ | Teleradiotherapie mit Elektronen, Linearbeschleuniger, 3D-geplante Bestrahlung, mit bildgestützter Einstellung | 92.28.04↔ | Radiojodtherapie: Radiojodtherapie über 1,2 bis unter 5 GBq I-131: Ohne Gabe von rekombinantem Thyreotropin (rh-TSH) |
| 92.25.15↔ | Teleradiotherapie mit Elektronen, Linearbeschleuniger, intensitätsmodulierte Radiotherapie, mit bildgestützter Einstellung | 92.28.05↔ | Radiojodtherapie: Radiojodtherapie über 1,2 bis unter 5 GBq I-131: Mit Gabe von rekombinantem Thyreotropin (rh-TSH) |
| 92.25.21↔ | Teleradiotherapie mit Elektronen, Linearbeschleuniger, bis zu 2 Bestrahlungsfelder, ohne bildgestützte Einstellung | 92.28.06↔ | Radiojodtherapie: Radiojodtherapie mit 5 und mehr GBq I-131: Ohne Gabe von rekombinantem Thyreotropin (rh-TSH) |
| 92.25.22↔ | Teleradiotherapie mit Elektronen, Linearbeschleuniger, mehr als 2 Bestrahlungsfelder, ohne bildgestützte Einstellung | 92.28.07↔ | Radiojodtherapie: Radiojodtherapie mit 5 und mehr GBq I-131: Mit Gabe von rekombinantem Thyreotropin (rh-TSH) |
| 92.25.23↔ | Teleradiotherapie mit Elektronen, Linearbeschleuniger, 3D-geplante Bestrahlung, ohne bildgestützte Einstellung | 92.28.11↔ | Therapie mit offenen Radionukliden bei Knochenmetastasen |
| 92.25.24↔ | Teleradiotherapie mit Elektronen, Linearbeschleuniger, intensitätsmodulierte Radiotherapie, ohne bildgestützte Einstellung | 92.28.12↔ | Intravenöse palliative Schmerztherapie mit offenen Radionukliden bei Knochenmetastasen |
| 92.26.00↔ | Teleradiotherapie mit anderen Partikelstrahlen, n.n.bez. | 92.28.13↔ | Radiorezeptortherapie mit DOTA-konjugierten Somatostatin-Analoga |
| 92.26.10↔ | Protonentherapie, bis zu 2 Bestrahlungsfelder, ohne bildgestützte Einstellung | 92.28.20↔ | Radioimmuntherapie mit 90Y-Ibritumomab-Tiuxetan, parenteral |
| 92.26.11↔ | Protonentherapie, bis zu 2 Bestrahlungsfelder, mit bildgestützter Einstellung | 92.28.21↔ | Gabe von Jod-131-MIBG (Metajodbenzylguanidin) parenteral |
| 92.26.20↔ | Protonentherapie, mehr als 2 Bestrahlungsfelder, ohne bildgestützte Einstellung | 92.28.31↔ | Selektive intravaskuläre Radiochemoembolisation mit I-131-Lipiodol |
| 92.26.21↔ | Protonentherapie, mehr als 2 Bestrahlungsfelder, mit bildgestützter Einstellung | 92.28.32↔ | Selektive intravaskuläre Radionuklidtherapie (SIRT) durch Embolisation von Yttrium-90-markierten Mikrosphären |
| 92.26.99↔ | Teleradiotherapie mit anderen Partikelstrahlen, sonstige | 92.28.33↔ | Endovaskuläre Brachytherapie mit Rhenium-188 |
| 92.27.00↔ | Implantation oder Einsetzen radioaktiver Elemente (Brachytherapie mit umschlossenen Radionukliden), Körperoberfläche, sonstiger oder n.n.bez. Applikationsort | 92.29.00↔ | Brachytherapie mit umschlossenen Radionukliden, n.n. bez. |
| 92.27.10↔ | Implantation oder Einsetzen radioaktiver Elemente (Brachytherapie mit umschlossenen Radionukliden), weibliche Geschlechtsorgane, n.n.bez. | 92.29.09↔ | Brachytherapie mit umschlossenen Radionukliden, sonstige |
| 92.27.11↔ | Implantation oder Einsetzen radioaktiver Elemente (Brachytherapie mit umschlossenen Radionukliden), intrauterin | 92.29.11↔ | Interstitielle Brachytherapie mit Implantation von entfernbar Strahlern in einer Ebene, niedrige Dosisleistung |
| 92.27.12↔ | Implantation oder Einsetzen radioaktiver Elemente (Brachytherapie mit umschlossenen Radionukliden), intravaginal | 92.29.12↔ | Interstitielle Brachytherapie mit Implantation von entfernbar Strahlern in einer Ebene, gepulste Dosisleistung (Pulsed dose rate) |
| 92.27.13↔ | Implantation oder Einsetzen radioaktiver Elemente (Brachytherapie mit umschlossenen Radionukliden), intrauterin und intravaginal kombiniert | 92.29.13↔ | Interstitielle Brachytherapie mit Implantation von entfernbar Strahlern in einer Ebene, hohe Dosisleistung |
| 92.27.21↔ | Implantation oder Einsetzen radioaktiver Elemente (Brachytherapie mit umschlossenen Radionukliden), Körperoberfläche | 92.29.19↔ | Interstitielle Brachytherapie mit Implantation von entfernbar Strahlern in einer Ebene, sonstige |
| 92.27.22↔ | Implantation oder Einsetzen radioaktiver Elemente (Brachytherapie mit umschlossenen Radionukliden), intrakavitär | 92.29.21↔ | Interstitielle Brachytherapie mit Volumenimplantation von entfernbar Strahlern in mehreren Ebenen, niedrige Dosisleistung |
| 92.27.23↔ | Implantation oder Einsetzen radioaktiver Elemente (Brachytherapie mit umschlossenen Radionukliden), intraluminal | 92.29.22↔ | Interstitielle Brachytherapie mit Volumenimplantation von entfernbar Strahlern in mehreren Ebenen, gepulste Dosisleistung (Pulsed dose rate) |
| 92.27.30↔ | Implantation oder Einsetzen radioaktiver Elemente (Brachytherapie mit umschlossenen Radionukliden), Gefäss n.n.bez. | 92.29.23↔ | Interstitielle Brachytherapie mit Volumenimplantation von entfernbar Strahlern in mehreren Ebenen, hohe Dosisleistung |
| 92.27.31↔ | Implantation oder Einsetzen radioaktiver Elemente (Brachytherapie mit umschlossenen Radionukliden), Koronargefäss | 92.29.24↔ | Brachytherapie mit Implantation von entfernbar Strahlern in mehreren Ebenen, hohe Dosisleistung, intraoperativ |
| 92.27.39↔ | Implantation oder Einsetzen radioaktiver Elemente (Brachytherapie mit umschlossenen Radionukliden), sonstiges Gefäss | 92.29.29↔ | Interstitielle Brachytherapie mit Volumenimplantation von entfernbar Strahlern in mehreren Ebenen, sonstige |
| 92.27.40↔ | Implantation oder Einsetzen radioaktiver Elemente (Brachytherapie mit umschlossenen Radionukliden), intraoperativ | 92.29.31↔ | Interstitielle Brachytherapie mit Implantation von permanenten Strahlern, bis zu 10 Quellen |
| 92.27.70↔ | Radioaktive Moulagen, n.n.bez. | 92.29.32↔ | Interstitielle Brachytherapie mit Implantation von permanenten Strahlern, von 10 bis 15 Quellen |
| 92.27.71↔ | Radioaktive Moulagen: Konstruktion und Applikation von oberflächlichen radioaktiven Moulagen | 92.29.33↔ | Interstitielle Brachytherapie mit Implantation von permanenten Strahlern, von 16 bis 20 Quellen |
| 92.27.72↔ | Radioaktive Moulagen: Konstruktion und Applikation von nicht auf der Körperoberfläche verwendeten Applikatoren | 92.29.34↔ | Interstitielle Brachytherapie mit Implantation von permanenten Strahlern, von 21 bis 25 Quellen |
| | | 92.29.35↔ | Interstitielle Brachytherapie mit Implantation von permanenten Strahlern, von 26 bis bis 30 Quellen |
| | | 92.29.36↔ | Interstitielle Brachytherapie mit Implantation von permanenten Strahlern, von 31 bis bis 35 Quellen |
| | | 92.29.37↔ | Interstitielle Brachytherapie mit Implantation von permanenten Strahlern, von 36 bis bis 40 Quellen |
| | | 92.29.38↔ | Interstitielle Brachytherapie mit Implantation von permanenten Strahlern, von 41 bis bis 45 Quellen |
| | | 92.29.39↔ | Interstitielle Brachytherapie mit Implantation von permanenten Strahlern, von 46 bis bis 50 Quellen |
| | | 92.29.3a↔ | Interstitielle Brachytherapie mit Implantation von permanenten Strahlern, von 51 bis bis 55 Quellen |

| | | | |
|-----------|--|-----------|--|
| 92.29.3b↔ | Interstitielle Brachytherapie mit Implantation von permanenten Strahlern, von 56 bis bis 60 Quellen | 92.32.00↔ | Mehrquellige Photon-Radiochirurgie, n.n.bez. |
| 92.29.3c↔ | Interstitielle Brachytherapie mit Implantation von permanenten Strahlern, von 61 bis bis 65 Quellen | 92.32.01↔ | Mehrquellige Photon-Radiochirurgie: Gamma-knife |
| 92.29.3d↔ | Interstitielle Brachytherapie mit Implantation von permanenten Strahlern, von 66 bis bis 70 Quellen | 92.33.00↔ | Teilchen-Radiochirurgie, n.n.bez. |
| 92.29.3e↔ | Interstitielle Brachytherapie mit Implantation von permanenten Strahlern, mehr als 70 Quellen | 92.33.01↔ | Andere Hochvoltstrahlentherapie: Stereotaktische Bestrahlung, einzeitig, zerebral |
| 92.29.40↔ | Brachytherapie mit Oberflächenapplikatoren, n.n.bez. | 92.33.11↔ | Andere Hochvoltstrahlentherapie: Stereotaktische Bestrahlung, einzeitig, extrazerebral |
| 92.29.49↔ | Brachytherapie mit Oberflächenapplikatoren, sonstige | 92.39.01↔ | Andere Hochvoltstrahlentherapie, stereotaktische Bestrahlung, fraktioniert, zerebral, n.n.bez. |
| 92.29.51↔ | Entfernung von umschlossenen Radionukliden oder inaktiven Applikatoren unter Anästhesie | 92.39.11↔ | Andere Hochvoltstrahlentherapie, stereotaktische Bestrahlung, fraktioniert, extrazerebral, n.n.bez. |
| 92.30.00↔ | Stereotaktische Bestrahlung, einzeitig, n.n.bez. | 92.39.20↔ | Andere Hochvoltstrahlentherapie, stereotaktische Bestrahlung, fraktioniert: zerebral, intensitätsmodulierte Radiotherapie |
| 92.30.01↔ | Stereotaktische Bestrahlung, einzeitig: Zerebral, n.n.bez. | 92.39.21↔ | Andere Hochvoltstrahlentherapie, stereotaktische Bestrahlung, fraktioniert: zerebral, intensitätsmodulierte Bogenbestrahlung (IMAT) |
| 92.30.02↔ | Stereotaktische Bestrahlung, einzeitig: Extrazerebral, n.n.bez. | 92.39.22↔ | Andere Hochvoltstrahlentherapie, stereotaktische Bestrahlung, fraktioniert: zerebral, bildgestützte Einstellung |
| 92.30.20↔ | Stereotaktische Bestrahlung, einzeitig: Zerebral, intensitätsmodulierte Radiotherapie | 92.39.29↔ | Andere Hochvoltstrahlentherapie, stereotaktische Bestrahlung, fraktioniert, zerebral, sonstige |
| 92.30.21↔ | Stereotaktische Bestrahlung, einzeitig: Zerebral, intensitätsmodulierte Bogenbestrahlung (IMAT) | 92.39.30↔ | Andere Hochvoltstrahlentherapie, stereotaktische Bestrahlung, fraktioniert: extrazerebral, intensitätsmodulierte Radiotherapie |
| 92.30.22↔ | Stereotaktische Bestrahlung, einzeitig: Zerebral, bildgestützte Einstellung | 92.39.31↔ | Andere Hochvoltstrahlentherapie, stereotaktische Bestrahlung, fraktioniert: extrazerebral, intensitätsmodulierte Bogenbestrahlung (IMAT) |
| 92.30.30↔ | Stereotaktische Bestrahlung, einzeitig: Extrazerebral, intensitätsmodulierte Radiotherapie | 92.39.32↔ | Andere Hochvoltstrahlentherapie, stereotaktische Bestrahlung, fraktioniert: extrazerebral, bildgestützte Einstellung |
| 92.30.31↔ | Stereotaktische Bestrahlung, einzeitig: Extrazerebral, intensitätsmodulierte Bogenbestrahlung (IMAT) | 92.39.39↔ | Andere Hochvoltstrahlentherapie, stereotaktische Bestrahlung, fraktioniert, extrazerebral, sonstige |
| 92.30.32↔ | Stereotaktische Bestrahlung, einzeitig: Extrazerebral, bildgestützte Einstellung | 92.41↔ | Intraoperative Strahlentherapie mit Elektronen |
| 92.30.99↔ | Stereotaktische Bestrahlung, einzeitig, sonstige | | |
| 92.31.00↔ | Radiochirurgie mit Photonen n.n. bez., zerebral | | |
| 92.31.10↔ | Radiochirurgie mit Photonen n.n. bez., extrazerebral | | |

ADRG G33**Mehrzeitige komplexe OR-Prozeduren bei Krankheiten und Störungen der Verdauungsorgane**

Mindestens zwei Behandlungen, die mindestens einem Tag auseinander liegen in [Prozedur in Tabelle G33-1 und Prozedur in Tabelle G33-2] oder mindestens zwei Behandlungen, die mindestens einem Tag auseinander liegen in [Prozedur in Tabelle G33-3 und Prozedur in Tabelle G33-4]

DRG G33Z**Mehrzeitige komplexe OR-Prozeduren bei Krankheiten und Störungen der Verdauungsorgane****Prozedur G33-1**

| | | | |
|-----------|--|-----------|--|
| 45.50↔ | Isolation eines Darmsegments, n.n.bez. | 45.90↔ | Intestinale Anastomose, n.n.bez. |
| 45.51↔ | Isolation eines Dünndarmsegments | 45.91↔ | Dünndarm-Dünndarm-Anastomose |
| 45.52↔ | Isolation eines Dickdarmsegments | 45.92↔ | Anastomose des Dünndarms zum Rektumstumpf |
| 45.61↔ | Multiple Segmentresektion am Dünndarm | 45.93↔ | Sonstige Dünndarm-Dickdarm-Anastomose |
| 45.62↔ | Sonstige Teilresektion am Dünndarm | 45.94↔ | Dickdarm-Dickdarm-Anastomose |
| 45.63.00↔ | Totalexstirpation des Dünndarms, n.n.bez. | 45.95↔ | Anastomose zum Anus |
| 45.63.99↔ | Totalexstirpation des Dünndarms, sonstige | 48.1↔ | Proktostomie |
| 45.71↔ | Multiple Segmentresektion am Dickdarm | 48.41↔ | Submuköse Rektumresektion nach Soave |
| 45.73↔ | Hemikolektomie rechts | 48.49↔ | Sonstige Rektumresektion mit Durchzugsverfahren |
| 45.74↔ | Resektion des Colon transversum | 48.5x.00↔ | Abdominoperineale Rektumresektion, n.n.bez. |
| 45.75↔ | Hemikolektomie links | 48.5x.10↔ | Abdominoperineale, abdominosakrale und (sakro-) perineale Rektumresektion |
| 45.76↔ | Sigmoidektomie | 48.5x.11↔ | Erweiterte abdominoperineale und abdominosakrale Rektumresektion |
| 45.79.00↔ | Sonstige Teilresektion am Dickdarm, n.n.bez. | 48.5x.99↔ | Abdominoperineale Rektumresektion, sonstige |
| 45.79.10↔ | Segmentresektion am Dickdarm | 48.61↔ | Transsakrale Rektosigmoidektomie |
| 45.79.11↔ | Resektion multipler Dickdarmsegmente | 48.62↔ | Anteriore Rektumresektion mit gleichzeitiger Kolostomie |
| 45.79.12↔ | Subtotale Kolektomie | 48.63.00↔ | Sonstige anteriore Rektumresektion, n.n.bez. |
| 45.79.20↔ | Erweiterte Sigmaresektion | 48.63.10↔ | Sonstige anteriore Rektumresektion, Erweiterte anteriore Resektion |
| 45.79.21↔ | Erweiterte Hemikolektomie rechts und links | 48.63.99↔ | Sonstige anteriore Rektumresektion, sonstige |
| 45.79.22↔ | Erweiterte subtotale Kolonresektion | 48.64.00↔ | Posteriore Rektumresektion, n.n.bez. |
| 45.79.29↔ | Sonstige erweiterte Teilresektion am Dickdarm | 48.64.10↔ | Posteriore Rektumresektion, Posteriore Rektumresektion mit Enterostoma und Blindverschluss |
| 45.79.99↔ | Sonstige Teilresektion am Dickdarm, sonstige | 48.64.99↔ | Posteriore Rektumresektion, sonstige |
| 45.8x.00↔ | Totale intraabdominelle Kolektomie, n.n.bez. | 48.65↔ | Rektumresektion nach Duhamel |
| 45.8x.20↔ | Totale intraabdominelle Kolektomie, Erweiterte totale Kolektomie | 48.69.00↔ | Sonstige Rektumresektion, n.n.bez. |
| 45.8x.30↔ | Totale intraabdominelle Kolektomie, Erweiterte totale Proktokolektomie | | |
| 45.8x.99↔ | Totale intraabdominelle Kolektomie, sonstige | | |

| | | | |
|-----------|--|--------|---|
| 48.69.10↔ | Sonstige Rektumresektion mit Enterostoma und Blindverschluss | 48.74↔ | Rektorektostomie |
| 48.69.11↔ | Sonstige Rektumresektion ohne Sphinktererhaltung | 49.74↔ | M. gracilis-Transposition bei Analinkontinenz |
| 48.69.99↔ | Sonstige Rektumresektion, sonstige | | |

Prozedur G33-2

| | | | |
|-----------|--|-----------|--|
| 42.40↔ | Ösophagektomie, n.n.bez. | 42.87↔ | Sonstiges Transplantat am Ösophagus |
| 42.41.00↔ | Partielle Ösophagektomie, n.n.bez. | 43.5↔ | Partielle Gastrektomie mit Anastomose zum Ösophagus |
| 42.41.10↔ | Partielle Ösophagektomie ohne Wiederherstellung der Kontinuität | 43.6x.00↔ | Partielle Gastrektomie mit Anastomose zum Duodenum, n.n.bez. |
| 42.41.20↔ | Partielle Ösophagektomie mit Wiederherstellung der Kontinuität | 43.6x.10↔ | Pylorusresektion mit Anastomose zum Duodenum |
| 42.41.99↔ | Partielle Ösophagektomie, sonstige | 43.6x.20↔ | Billroth I |
| 42.42.00↔ | Totale Ösophagektomie, n.n.bez. | 43.6x.99↔ | Partielle Gastrektomie mit Anastomose zum Duodenum, sonstige |
| 42.42.10↔ | Totale Ösophagektomie, ohne Wiederherstellung der Kontinuität | 43.7x.00↔ | Partielle Gastrektomie mit Anastomose zum Jejunum, n.n.bez. |
| 42.42.20↔ | Totale Ösophagektomie, mit Wiederherstellung der Kontinuität, transmediastinal | 43.7x.10↔ | Partielle Gastrektomie (2/3-Resektion) mit Anastomose zum Jejunum |
| 42.42.21↔ | Totale Ösophagektomie, mit Wiederherstellung der Kontinuität, thorakoabdominal | 43.7x.20↔ | Partielle Gastrektomie (4/5-Resektion) mit Anastomose zum Jejunum |
| 42.42.29↔ | Totale Ösophagektomie, mit Wiederherstellung der Kontinuität, sonstiger Zugang | 43.7x.99↔ | Partielle Gastrektomie mit Anastomose zum Jejunum, sonstige |
| 42.42.99↔ | Totale Ösophagektomie, sonstige | 43.81↔ | Partielle Gastrektomie mit Dünndarmtransposition |
| 42.51.00↔ | Intrathorakale Ösophagoösophagostomie, n.n.bez. | 43.89.00↔ | Sonstige partielle Gastrektomie, n.n.bez. |
| 42.51.10↔ | Intrathorakale Ösophagoösophagostomie, Rekonstruktion der Ösophaguspassage bei Atresie und Versorgung einer kongenitalen ösophagotrachealen Fistel | 43.89.10↔ | Segmentresektion des Magens |
| 42.51.99↔ | Intrathorakale Ösophagoösophagostomie, sonstige | 43.89.20↔ | Biliopankreatische Diversion des Magens nach Scopinaro, offen chirurgisch |
| 42.52↔ | Intrathorakale Ösophagogastrostomie | 43.89.21↔ | Biliopankreatische Diversion des Magens nach Scopinaro, laparoskopisch |
| 42.53↔ | Intrathorakale Ösophagusanastomose mit Interposition von Dünndarm | 43.89.30↔ | Biliopankreatische Diversion des Magens mit Duodenal-Switch, offen chirurgisch |
| 42.54↔ | Sonstige intrathorakale Ösophagoenterostomie | 43.89.31↔ | Biliopankreatische Diversion des Magens mit Duodenal-Switch, laparoskopisch |
| 42.55↔ | Intrathorakale Ösophagusanastomose mit Interposition von Dickdarm | 43.89.40↔ | Sleeve resection, offen chirurgisch |
| 42.56↔ | Sonstige intrathorakale Ösophagokolostomie | 43.89.41↔ | Sleeve resection, laparoskopisch |
| 42.58↔ | Intrathorakale Ösophagusanastomose mit anderer Interposition | 43.89.50↔ | Duodenal-Switch nach Sleeve resection (Zweiteingriff), offen chirurgisch |
| 42.59↔ | Sonstige intrathorakale Ösophagusanastomose | 43.89.51↔ | Duodenal-Switch nach Sleeve resection (Zweiteingriff), laparoskopisch |
| 42.61↔ | Prästernale Ösophagoösophagostomie | 43.89.90↔ | Sonstige atypische partielle Gastrektomie |
| 42.62↔ | Prästernale Ösophagogastrostomie | 43.89.99↔ | Sonstige partielle Gastrektomie, sonstige |
| 42.63↔ | Prästernale Ösophagusanastomose mit Interposition von Dünndarm | 43.91↔ | Totale Gastrektomie mit intestinaler Interposition |
| 42.64↔ | Sonstige prästernale Ösophagoenterostomie | 43.99↔ | Sonstige totale Gastrektomie |
| 42.65↔ | Prästernale Ösophagusanastomose mit Interposition von Dickdarm | 44.31↔ | Hoher Magen-Bypass |
| 42.66↔ | Sonstige prästernale Ösophagokolostomie | 44.38↔ | Laparoskopische Gastroenterostomie |
| 42.68↔ | Sonstige prästernale Ösophagusanastomose mit Interposition | 44.39↔ | Sonstige Gastroenterostomie |
| 42.69↔ | Sonstige prästernale Ösophagusanastomose | | |
| 42.85↔ | Plastische Rekonstruktion an einer Ösophagusstenose | | |

Prozedur G33-3

| | | | |
|-----------|--|-----------|--|
| 00.50.00↔ | Implantation eines Resynchronisationsherzschrittmachers ohne Angabe von Defibrillation, komplettes System [CRT-P], n.n.bez. | 00.54.00↔ | Implantation oder Ersetzen nur des Pulsgenerators eines Resynchronisationsdefibrillators [CRT-D], n.n.bez. |
| 00.50.10↔ | Implantation eines Resynchronisationsherzschrittmacher ohne Abgaben von Defibrillation mit der Möglichkeit der Fernüberwachung (CRT-P) | 00.54.10↔ | Implantation nur des Pulsgenerators eines Resynchronisationsdefibrillators [CRT-D] |
| 00.50.51↔ | Implantation eines Synchronisationssystemes, linksventrikuläres Pacing, Zweikammersystem | 00.54.11↔ | Systemumstellung bei Resynchronisationsdefibrillator [CRT-D] |
| 00.50.52↔ | Implantation eines Synchronisationssystemes, linksventrikuläres Pacing, Dreikammersystem | 00.54.12↔ | Ersetzen nur des Pulsgenerators eines Resynchronisationsdefibrillators [CRT-D] |
| 00.50.99↔ | Implantation eines Resynchronisationsherzschrittmachers ohne Angabe von Defibrillation, komplettes System [CRT-P], sonstige | 00.54.99↔ | Implantation oder Ersetzen nur des Pulsgenerators eines Resynchronisationsdefibrillators [CRT-D], sonstige |
| 00.51.00↔ | Implantation eines Resynchronisationsdefibrillators, komplettes System [CRT-D], n.n.bez. | 00.70↔ | Revision einer Hüftendoprothese, sowohl azetabuläre als auch femorale Komponente |
| 00.51.10↔ | Implantation eines Resynchronisationsdefibrillators mit der Möglichkeit der Fernüberwachung (CRT-D) | 00.71↔ | Revision einer Hüftendoprothese, azetabuläre Komponente |
| 00.51.99↔ | Implantation eines Resynchronisationsdefibrillators, komplettes System [CRT-D], sonstige | 00.72↔ | Revision einer Hüftendoprothese, femorale Komponente |
| 00.53.00↔ | Implantation oder Ersetzen nur des Pulsgenerators eines Resynchronisations-Herzschrittmachers [CRT-P], n.n.bez. | 00.73↔ | Revision von Hüftprothese, nur azetabulärer Liner und / oder nur Femurkopf |
| 00.53.11↔ | Systemumstellung bei Resynchronisations-Herzschrittmacher [CRT-P] | 00.80↔ | Revision einer Knieprothese, total (alle Komponenten) |
| 00.53.99↔ | Implantation oder Ersetzen nur des Pulsgenerators eines Resynchronisations-Herzschrittmachers [CRT-P], sonstige | 00.81↔ | Revision einer Knieprothese, Tibiakomponente |
| | | 00.82↔ | Revision einer Knieprothese, Femurkomponente |
| | | 00.83↔ | Revision einer Knieprothese, Patellarkomponente |
| | | 00.84↔ | Revision einer Knieprothese, Tibialiner |
| | | 00.85↔ | Ersatz der Oberfläche Hüftgelenk total, Azetabulum und Femurkopf |

| | | | |
|-----------|--|-----------|---|
| 00.86↔ | Ersatz der Oberfläche Hüftgelenk, partiell, Femurkopf | 01.53.10↔ | Lobektomie am Gehirn, hirneigenes intrazerebrales Tumorgewebe |
| 00.87↔ | Ersatz der Oberfläche Hüftgelenk, partiell, Azetabulum | 01.53.11↔ | Lobektomie am Gehirn, nicht hirneigenes intrazerebrales Tumorgewebe |
| 01.22↔ | Entfernen der Elektrode(n) eines intrakraniellen Neurostimulators | 01.53.99↔ | Lobektomie am Gehirn, sonstige |
| 01.23.00↔ | Rekraniotomie, n.n.bez. | 01.59.00↔ | Sonstige Exzision oder Destruktion von Läsion oder Gewebe am Gehirn, n.n.bez. |
| 01.23.10↔ | Rekraniotomie mit Einbringen einer Drainage | 01.59.10↔ | Sonstige Exzision von hirneigenem intrazerebralen Tumorgewebe am Gehirn |
| 01.23.20↔ | Rekraniotomie mit Entfernen von alloplastischem Material oder Medikamententrägers aus dem Schädelknochen | 01.59.11↔ | Sonstige Exzision von nicht hirneigenem intrazerebralen Tumorgewebe am Gehirn |
| 01.23.21↔ | Rekraniotomie mit Entfernen von alloplastischem Material oder Medikamententräger aus dem Epiduralraum | 01.59.12↔ | Sonstige Exzision von Läsion oder Gewebe am Gehirn, Debridement einer Kontusion am Gehirn |
| 01.23.29↔ | Rekraniotomie mit Entfernen von sonstigen Material | 01.59.19↔ | Sonstige Exzision von Läsion oder Gewebe am Gehirn, sonstige |
| 01.23.99↔ | Rekraniotomie, sonstige | 01.59.20↔ | Sonstige Destruktion von hirneigenem intrazerebralen Tumorgewebe am Gehirn |
| 01.26↔ | Einsetzen und Ersetzen eines Katheters in die Schädelhöhle oder Hirngewebe | 01.59.21↔ | Sonstige Destruktion von nicht hirneigenem intrazerebralen Tumorgewebe am Gehirn |
| 01.28↔ | Einsetzen von intrakraniellen Katheter(n) via Bohrloch(löcher) | 01.59.29↔ | Sonstige Destruktion von Läsion oder Gewebe am Gehirn, sonstige |
| 01.29.00↔ | Revision (ohne Ersetzen) von Katheter(n) aus Schädelhöhle oder Hirngewebe, n.n.bez. | 01.59.99↔ | Sonstige Exzision oder Destruktion von Läsion oder Gewebe am Gehirn, sonstige |
| 01.29.10↔ | Stereotaktische Revision (ohne Ersetzen) von intrazerebralen Kathetern zur intraventrikulären Infusion | 01.6x.10↔ | Exzision und Destruktion von Tumorgewebe an der Schädelbasis |
| 01.29.99↔ | Revision (ohne Ersetzen) von Katheter(n) aus Schädelhöhle oder Hirngewebe, sonstige | 01.6x.11↔ | Exzision und Destruktion von Tumorgewebe an der Kalotte |
| 01.31.00↔ | Inzision an den Hirnhäuten, n.n.bez. | 01.6x.20↔ | Exzision und Destruktion vom sonstigem erkrankten Gewebe an der Schädelbasis |
| 01.31.10↔ | Inzision an den Hirnhäuten zur Entleerung eines subduralen Hämatoms (Hygroms) | 01.6x.21↔ | Exzision und Destruktion von sonstigem erkrankten Gewebe an der Kalotte |
| 01.31.11↔ | Inzision an den Hirnhäuten zur Entleerung eines subduralen Empyems | 01.6x.22↔ | Exzision und Destruktion von sonstigem erkrankten Gewebe an der Kalotte mit Hirnhäuten |
| 01.31.20↔ | Inzision an den Hirnhäuten zur Drainage von subduraler und subarachnoidaler Flüssigkeit | 02.01↔ | Eröffnen einer Schädelnaht |
| 01.31.99↔ | Inzision an den Hirnhäuten, sonstige | 02.02↔ | Elevation von Frakturfragmenten vom Schädel |
| 01.32.00↔ | Lobotomie und Traktotomie, n.n.bez. | 02.03↔ | Bildung eines Schädelknochenlappens |
| 01.32.10↔ | Lobotomie und Traktotomie, Zingulotomie | 02.04.00↔ | Knochentransplantation an den Schädel, n.n.bez. |
| 01.32.11↔ | Lobotomie und Traktotomie, Subpiale Transsektion | 02.04.10↔ | Knochentransplantation an den Schädel, Schädeldach |
| 01.32.12↔ | Lobotomie und Traktotomie, Multiple Lobotomien | 02.04.99↔ | Knochentransplantation an den Schädel, sonstige |
| 01.32.20↔ | Lobotomie und Traktotomie, Stereotaktische Unterbrechung von Bahnsystemen | 02.05.00↔ | Einsetzen einer Schädelknochenplatte, n.n.bez. |
| 01.32.99↔ | Lobotomie und Traktotomie, sonstige | 02.05.10↔ | Einsetzen einer Schädelknochenplatte (CAD-Implantat) an Hirnschädel ohne Beteiligung des Gesichtsschädels, einfacher Defekt |
| 01.39.00↔ | Sonstige Inzision am Gehirn, n.n.bez. | 02.05.11↔ | Einsetzen einer Schädelknochenplatte (CAD-Implantat) an Hirnschädel ohne Beteiligung des Gesichtsschädels, großer oder komplexer Defekt |
| 01.39.10↔ | Sonstige Inzision am Gehirn zur Entleerung eines intrazerebralen Hämatoms | 02.05.20↔ | Einsetzen einer Schädelknochenplatte (CAD-Implantat) an Hirnschädel mit Beteiligung von Orbita, Temporalregion oder frontalem Sinus (bis zu 2 Regionen) |
| 01.39.11↔ | Sonstige Inzision am Gehirn zur Entleerung eines intrazerebralen Abszesses | 02.05.30↔ | Einsetzen einer Schädelknochenplatte (CAD-Implantat) an Hirnschädel mit Beteiligung multipler Regionen des Gesichtsschädels (ab 3 Regionen) |
| 01.39.19↔ | Sonstige Inzision am Gehirn, Entleerung von sonstiger intrazerebraler Flüssigkeit | 02.05.99↔ | Einsetzen einer Schädelknochenplatte, sonstige |
| 01.39.20↔ | Sonstige Inzision am Gehirn, Stereotaktische Entleerung eines intrakraniellen Hämatoms | 02.06.00↔ | Sonstige Osteoplastik am Schädel, n.n.bez. |
| 01.39.21↔ | Sonstige Inzision am Gehirn, Stereotaktische Entleerung eines intrakraniellen Abszesses | 02.06.10↔ | Frontoorbitale Kranioplastik zur Verlagerung |
| 01.39.29↔ | Sonstige Inzision am Gehirn, Stereotaktische Entleerung sonstiger intrakranieller Flüssigkeit | 02.06.20↔ | Rekonstruktion des Hirnschädels ohne Beteiligung des Gesichtsschädels, mit einfachem Implantat (Knochenzement) |
| 01.39.30↔ | Sonstige Inzision am Gehirn, Entfernung eines intrazerebralen Fremdkörpers | 02.06.30↔ | Rekonstruktion von Him- und Gesichtsschädel, mit einfachem Implantat (Knochenzement) oder Transplantation |
| 01.39.40↔ | Anlegen einer externen Drainage am Liquorsystem (z.B. ventrikulär, zisternal, subdural) | 02.06.99↔ | Sonstige Osteoplastik am Schädel (Kranioplastik), sonstige |
| 01.39.41↔ | Anlegen eines Reservoirs am Liquorsystem (z.B. ventrikulär, zisternal, subdural) | 02.07↔ | Entfernen einer Schädelknochenplatte |
| 01.39.42↔ | Entfernen eines Reservoirs am Liquorsystem (z.B. ventrikulär, zisternal, subdural) | 02.11↔ | Einfache Naht an der Dura mater des Gehirns |
| 01.39.50↔ | Entfernung eines intrakraniellen Implantates | 02.12.00↔ | Sonstige Rekonstruktion an den Hirnhäuten, n.n.bez. |
| 01.39.99↔ | Sonstige Inzision am Gehirn, sonstige | 02.12.10↔ | Sonstige Rekonstruktion an den Hirnhäuten ohne Kranioplastik |
| 01.41↔ | Operationen am Thalamus | 02.12.20↔ | Sonstige Rekonstruktion an den Hirnhäuten mit Kranioplastik |
| 01.42↔ | Operationen am Globus pallidum | 02.12.21↔ | Sonstige Duraplastik mit Kranioplastik an der Konvexität |
| 01.51.00↔ | Exzision von Läsion oder Gewebe an den Hirnhäuten, n.n.bez. | 02.12.22↔ | Sonstige Duraplastik mit Kranioplastik am kraniozervikalen Übergang |
| 01.51.10↔ | Exzision von Tumorgewebe an den Hirnhäuten mit Präparation von infiltriertem Nachbargewebe | 02.12.99↔ | Sonstige Rekonstruktion an den Hirnhäuten, sonstige |
| 01.51.99↔ | Exzision von Läsion oder Gewebe an den Hirnhäuten, sonstige | 02.13↔ | Ligatur eines Gefässes der Hirnhäute |
| 01.52.00↔ | Hemisphärektomie, n.n.bez. | 02.14↔ | Exzision am Plexus chorioideus |
| 01.52.10↔ | Hemisphärektomie, hirneigenes intrazerebrales Tumorgewebe | 02.2↔ | Ventrikulostomie |
| 01.52.11↔ | Hemisphärektomie, nicht hirneigenes intrazerebrales Tumorgewebe | 02.31↔ | Ventrikelshunt zu Strukturen in Kopf und Hals |
| 01.52.99↔ | Hemisphärektomie, sonstige | 02.32↔ | Ventrikelshunt zum Kreislaufsystem |
| 01.53.00↔ | Lobektomie am Gehirn, n.n.bez. | | |

| | | | |
|-----------|---|-----------|--|
| 02.33↔ | Ventrikelschunt zur Thoraxhöhle | 07.69↔ | Totale Exzision der Hypophyse, nicht näher bezeichneter Zugang |
| 02.34↔ | Ventrikelschunt zu Bauchhöhle und Bauchorganen | 07.71↔ | Exploration der Fossa hypophysialis |
| 02.35↔ | Ventrikelschunt zum Harnwegssystem | 07.72↔ | Inzision an der Hypophyse |
| 02.39↔ | Sonstige Operationen zum Einrichten einer Ventrikeldrainage | 07.79↔ | Sonstige Operation an der Hypophyse |
| 02.43↔ | Entfernen eines Ventrikelschunts | 07.80↔ | Thymektomie, n.n.bez. |
| 02.91↔ | Lösung von kortikalen Adhäsionen | 07.81↔ | Sonstige partielle Exzision am Thymus |
| 02.92↔ | Plastische Rekonstruktion am Gehirn | 07.82↔ | Sonstige totale Exzision des Thymus |
| 02.93.00↔ | Implantation oder Ersetzen der Elektrode(n) eines intrakraniellen Neurostimulators, n.n.bez. | 07.83↔ | Thorakoskopische partielle Exzision am Thymus |
| 02.93.10↔ | Implantation oder Ersetzen von temporären Mikroelektroden zur monolokulären Ableitung und Stimulation | 07.84↔ | Thorakoskopische totale Exzision des Thymus |
| 02.93.11↔ | Implantation oder Ersetzen von temporären Mikroelektroden zur multilokulären Ableitung und Stimulation | 07.91↔ | Exploration im Gebiet des Thymus |
| 02.93.20↔ | Implantation oder Ersetzen von permanenten Mikroelektroden zur monolokulären Ableitung und Stimulation | 07.93↔ | Plastische Rekonstruktion am Thymus |
| 02.93.21↔ | Implantation oder Ersetzen von permanenten Mikroelektroden zur multilokulären Ableitung und Stimulation | 07.95↔ | Thorakoskopische Inzision am Thymus |
| 02.93.99↔ | Implantation oder Ersetzen der Elektrode(n) eines intrakraniellen Neurostimulators, sonstige | 07.98↔ | Sonstige und nicht näher bezeichnete thorakoskopische Operationen am Thymus |
| 02.96↔ | Einsetzen einer sphenoidalen Elektrode | 16.01↔ | Orbitotomie mit Knochenlappen |
| 02.99.10↔ | Stereotaktische Eingriffe am Liquorsystem | 16.02↔ | Orbitotomie mit Einsetzen eines orbitalen Implantats |
| 02.99.11↔ | Stereotaktische Implantation und Explantation von radioaktivem Material als selbständiger Eingriff | 16.09↔ | Sonstige Orbitotomie |
| 02.99.12↔ | Stereotaktische Implantation von Gewebe an Schädel, Gehirn und Hirnhäuten | 16.51.00↔ | Exenteration der Orbita mit Entfernen benachbarter Strukturen, n.n.bez. |
| 02.99.13↔ | Stereotaktische Instillation von Medikamenten als selbständiger Eingriff | 16.51.10↔ | Exenteration der Orbita mit Entfernen benachbarter Strukturen, mit Erhalt der Lidhaut |
| 02.99.14↔ | Stereotaktische Implantation, Revision oder Wechsel von intrazerebralen Kathetern zur intraventrikulären Infusion | 16.51.11↔ | Exenteration der Orbita mit Entfernen benachbarter Strukturen, ohne Erhalt der Lidhaut |
| 02.99.20↔ | Umwandlung eines Liquorschuntes (oder Hirnwasserableitung) in eine Mehrfachableitung | 16.51.99↔ | Sonstige Exenteration der Orbita mit Entfernen benachbarter Strukturen |
| 02.99.29↔ | Sonstige Revision und Entfernung von Liquorableitungen | 16.52.00↔ | Exenteration der Orbita mit therapeutischem Entfernen von Orbitaknochen, n.n.bez. |
| 02.99.30↔ | Implantation oder Wechsel einer intrakraniellen Messsonde | 16.52.10↔ | Exenteration der Orbita mit therapeutischem Entfernen von Orbitaknochen, mit Erhalt der Lidhaut |
| 02.99.31↔ | Revision (ohne Wechsel) einer intrakraniellen Messsonde | 16.52.11↔ | Exenteration der Orbita mit therapeutischem Entfernen von Orbitaknochen, ohne Erhalt der Lidhaut |
| 02.99.40↔ | Implantation oder Wechsel einer Neuroprothese | 16.52.99↔ | Sonstige Exenteration der Orbita mit therapeutischem Entfernen von Orbitaknochen |
| 02.99.41↔ | Revision (ohne Wechsel) einer Neuroprothese | 16.59.00↔ | Sonstige Exenteration der Orbita, n.n.bez. |
| 02.99.50↔ | Implantation und Entfernung eines Katheter-Ballon-Systems zur intrazerebralen Brachytherapie | 16.59.10↔ | Sonstige Exenteration der Orbita, mit Erhalt der Lidhaut |
| 02.99.70↔ | Revision (ohne Ersetzen) der Elektroden eines intrakraniellen Neurostimulators, n.n.bez. | 16.59.11↔ | Sonstige Exenteration der Orbita, ohne Erhalt der Lidhaut |
| 02.99.71↔ | Revision (ohne Ersetzen) der Elektroden eines intrakraniellen Neurostimulators, stereotaktisch, permanentes Einzelelektrodensystem zur Dauerstimulation | 16.59.99↔ | Sonstige Exenteration der Orbita, sonstige |
| 02.99.72↔ | Revision (ohne Ersetzen) der Elektroden eines intrakraniellen Neurostimulators, stereotaktisch, permanentes Mehrelektrodensystem zur Dauerstimulation | 16.63↔ | Revision einer Erukulationstasche mit Transplantat |
| 02.99.79↔ | Revision (ohne Ersetzen) der Elektroden eines intrakraniellen Neurostimulators, sonstige | 16.64↔ | Sonstige Revision einer Erukulationstasche |
| 02.99.90↔ | Sonstige stereotaktische Operationen an Schädel, Gehirn und Hirnhäuten | 16.66↔ | Sonstige Revision einer Exenterationshöhle |
| 03.53.11↔ | Geschlossene Reposition einer Wirbelfraktur mit externer Fixation | 18.71.00↔ | Ohrmuschelaufbau, n.n.bez. |
| 03.53.20↔ | Offene Reposition einer Wirbelfraktur | 18.71.10↔ | Ohrmuschelaufbau, partiell, n.n.bez. |
| 04.01.00↔ | Exzision eines Akustikusneurinoms, n.n.bez. | 18.71.11↔ | Ohrmuschelaufbau, partiell mit Gewebeexpander |
| 04.01.10↔ | Exzision eines Akustikusneurinoms durch Kraniotomie | 18.71.12↔ | Ohrmuschelaufbau, partiell mit Galealappen |
| 04.01.11↔ | Exzision eines Akustikusneurinoms, Translabyrinthärer Zugang | 18.71.13↔ | Ohrmuschelaufbau, partiell mit Knorpeltransplantat |
| 04.01.99↔ | Exzision eines Akustikusneurinoms, sonstige | 18.71.14↔ | Ohrmuschelaufbau, partiell mit mikrovaskulärem Lappen |
| 04.41↔ | Dekompression an der Wurzel des N. trigeminus | 18.71.19↔ | Ohrmuschelaufbau, partiell, sonstige |
| 07.51↔ | Exploration im Gebiet des Corpus pineale | 18.71.20↔ | Ohrmuschelaufbau, total, n.n.bez. |
| 07.52↔ | Inzision am Corpus pineale | 18.71.21↔ | Ohrmuschelaufbau, total mit Gewebeexpander |
| 07.53↔ | Partielle Exzision des Corpus pineale | 18.71.22↔ | Ohrmuschelaufbau, total mit Galealappen |
| 07.54↔ | Totale Exzision des Corpus pineale | 18.71.23↔ | Ohrmuschelaufbau, total mit Knorpeltransplantat |
| 07.59↔ | Sonstige Operationen am Corpus pineale | 18.71.24↔ | Ohrmuschelaufbau, total mit mikrovaskulärem Lappen |
| 07.61↔ | Partielle Exzision der Hypophyse, transfrontaler Zugang | 18.71.29↔ | Ohrmuschelaufbau, total, sonstige |
| 07.62↔ | Partielle Exzision an der Hypophyse, transsphenoidaler Zugang | 18.71.30↔ | Implantation von alloplastischen Materialien beim Aufbau einer Ohrmuschel |
| 07.63↔ | Partielle Exzision an der Hypophyse, nicht näher bezeichneter Zugang | 18.71.99↔ | Ohrmuschelaufbau, sonstige |
| 07.64↔ | Totale Exzision der Hypophyse, transfrontaler Zugang | 25.2x.00↔ | Partielle Glossektomie, n.n.bez. |
| 07.65↔ | Totale Exzision der Hypophyse, transsphenoidaler Zugang | 25.2x.09↔ | Partielle Glossektomie, sonstige |
| 07.68↔ | Totale Exzision der Hypophyse, anderer näher bezeichneter Zugang | 25.2x.10↔ | Partielle Glossektomie, transoraler Zugang, n.n.bez. |
| | | 25.2x.11↔ | Partielle Glossektomie, transoraler Zugang, ohne Rekonstruktion |
| | | 25.2x.12↔ | Partielle Glossektomie, transoraler Zugang, Rekonstruktion mit lokaler Schleimhaut |
| | | 25.2x.13↔ | Partielle Glossektomie, transoraler Zugang, Rekonstruktion mit myokutanem Lappen |
| | | 25.2x.14↔ | Partielle Glossektomie, transoraler Zugang, Rekonstruktion mit freiem mikrovaskulär-anastomosierten Transplantat |
| | | 25.2x.19↔ | Partielle Glossektomie, transoraler Zugang, mit sonstiger Rekonstruktion |
| | | 25.2x.20↔ | Partielle Glossektomie, transmandibulärer Zugang, n.n.bez. |

| | | | |
|-----------|---|-----------|--|
| 25.2x.21↔ | Partielle Glossektomie, transmandibularär Zugang, ohne Rekonstruktion | 25.3x.33↔ | Vollständige Pelviglossektomie, transoraler Zugang, Rekonstruktion mit myokutanem Lappen |
| 25.2x.22↔ | Partielle Glossektomie, transmandibularär Zugang, Rekonstruktion mit lokaler Schleimhaut | 25.3x.34↔ | Vollständige Pelviglossektomie, transoraler Zugang, Rekonstruktion mit freiem mikrovaskulär-anastomosierten Transplantat |
| 25.2x.23↔ | Partielle Glossektomie, transmandibularär Zugang, Rekonstruktion mit myokutanem Lappen | 25.3x.39↔ | Vollständige Pelviglossektomie, transoraler Zugang, mit sonstiger Rekonstruktion |
| 25.2x.24↔ | Partielle Glossektomie, transmandibularär Zugang, Rekonstruktion mit freiem mikrovaskulär-anastomosierten Transplantat | 25.3x.40↔ | Vollständige Pelviglossektomie, transmandibularär Zugang, n.n.bez. |
| 25.2x.29↔ | Partielle Glossektomie, transmandibularär Zugang, mit sonstiger Rekonstruktion | 25.3x.41↔ | Vollständige Pelviglossektomie, transmandibularär Zugang, ohne Rekonstruktion |
| 25.2x.30↔ | Pelviglossektomie, transoraler Zugang, n.n.bez. | 25.3x.42↔ | Vollständige Pelviglossektomie, transmandibularär Zugang, Rekonstruktion mit lokaler Schleimhaut |
| 25.2x.31↔ | Pelviglossektomie, transoraler Zugang, ohne Rekonstruktion | 25.3x.43↔ | Vollständige Pelviglossektomie, transmandibularär Zugang, Rekonstruktion mit myokutanem Lappen |
| 25.2x.32↔ | Pelviglossektomie, transoraler Zugang, Rekonstruktion mit lokaler Schleimhaut | 25.3x.44↔ | Vollständige Pelviglossektomie, transmandibularär Zugang, Rekonstruktion mit freiem mikrovaskulär-anastomosierten Transplantat |
| 25.2x.33↔ | Pelviglossektomie, transoraler Zugang, Rekonstruktion mit myokutanem Lappen | 25.3x.49↔ | Vollständige Pelviglossektomie, transmandibularär Zugang, mit sonstiger Rekonstruktion |
| 25.2x.34↔ | Pelviglossektomie, transoraler Zugang, Rekonstruktion mit freiem mikrovaskulär-anastomosierten Transplantat | 25.3x.50↔ | Vollständige Pelviglossomandibulektomie, n.n.bez. |
| 25.2x.39↔ | Pelviglossektomie, transoraler Zugang, mit sonstiger Rekonstruktion | 25.3x.51↔ | Vollständige Pelviglossomandibulektomie, ohne Rekonstruktion |
| 25.2x.40↔ | Pelviglossektomie, transmandibularär Zugang, n.n.bez. | 25.3x.52↔ | Vollständige Pelviglossomandibulektomie, Rekonstruktion mit lokaler Schleimhaut |
| 25.2x.41↔ | Pelviglossektomie, transmandibularär Zugang, ohne Rekonstruktion | 25.3x.53↔ | Vollständige Pelviglossomandibulektomie, Rekonstruktion mit myokutanem Lappen |
| 25.2x.42↔ | Pelviglossektomie, transmandibularär Zugang, Rekonstruktion mit lokaler Schleimhaut | 25.3x.54↔ | Vollständige Pelviglossomandibulektomie, Rekonstruktion mit freiem mikrovaskulär-anastomosierten Transplantat |
| 25.2x.43↔ | Pelviglossektomie, transmandibularär Zugang, Rekonstruktion mit myokutanem Lappen | 25.3x.59↔ | Vollständige Pelviglossomandibulektomie, mit sonstiger Rekonstruktion |
| 25.2x.44↔ | Pelviglossektomie, transmandibularär Zugang, Rekonstruktion mit freiem mikrovaskulär-anastomosierten Transplantat | 25.4x.00↔ | Radikale Glossektomie, n.n.bez. |
| 25.2x.49↔ | Pelviglossektomie, transmandibularär Zugang, mit sonstiger Rekonstruktion | 25.4x.10↔ | Radikale Glossektomie, transoraler Zugang, n.n.bez. |
| 25.2x.50↔ | Pelviglossomandibulektomie, n.n.bez. | 25.4x.11↔ | Radikale Glossektomie, transoraler Zugang, ohne Rekonstruktion |
| 25.2x.51↔ | Pelviglossomandibulektomie, ohne Rekonstruktion | 25.4x.12↔ | Radikale Glossektomie, transoraler Zugang, Rekonstruktion mit lokaler Schleimhaut |
| 25.2x.52↔ | Pelviglossomandibulektomie, Rekonstruktion mit lokaler Schleimhaut | 25.4x.13↔ | Radikale Glossektomie, transoraler Zugang, Rekonstruktion mit myokutanem Lappen |
| 25.2x.53↔ | Pelviglossomandibulektomie, Rekonstruktion mit myokutanem Lappen | 25.4x.14↔ | Radikale Glossektomie, transoraler Zugang, Rekonstruktion mit freiem mikrovaskulär-anastomosierten Transplantat |
| 25.2x.54↔ | Pelviglossomandibulektomie, Rekonstruktion mit freiem mikrovaskulär-anastomosierten Transplantat | 25.4x.19↔ | Radikale Glossektomie, transoraler Zugang, mit sonstiger Rekonstruktion |
| 25.2x.59↔ | Pelviglossomandibulektomie, mit sonstiger Rekonstruktion | 25.4x.20↔ | Radikale Glossektomie, transmandibularär Zugang, n.n.bez. |
| 25.3x.00↔ | Vollständige Glossektomie, n.n.bez. | 25.4x.21↔ | Radikale Glossektomie, transmandibularär Zugang, ohne Rekonstruktion |
| 25.3x.09↔ | Vollständige Glossektomie, sonstige | 25.4x.22↔ | Radikale Glossektomie, transmandibularär Zugang, Rekonstruktion mit lokaler Schleimhaut |
| 25.3x.10↔ | Vollständige Glossektomie, transoraler Zugang, n.n.bez. | 25.4x.23↔ | Radikale Glossektomie, transmandibularär Zugang, Rekonstruktion mit myokutanem Lappen |
| 25.3x.11↔ | Vollständige Glossektomie, transoraler Zugang, ohne Rekonstruktion | 25.4x.24↔ | Radikale Glossektomie, transmandibularär Zugang, Rekonstruktion mit freiem mikrovaskulär-anastomosierten Transplantat |
| 25.3x.12↔ | Vollständige Glossektomie, transoraler Zugang, Rekonstruktion mit lokaler Schleimhaut | 25.4x.29↔ | Radikale Glossektomie, transmandibularär Zugang, mit sonstiger Rekonstruktion |
| 25.3x.13↔ | Vollständige Glossektomie, transoraler Zugang, Rekonstruktion mit myokutanem Lappen | 25.4x.30↔ | Radikale Pelviglossektomie, transoraler Zugang, n.n.bez. |
| 25.3x.14↔ | Vollständige Glossektomie, transoraler Zugang, Rekonstruktion mit freiem mikrovaskulär-anastomosierten Transplantat | 25.4x.31↔ | Radikale Pelviglossektomie, transoraler Zugang, ohne Rekonstruktion |
| 25.3x.19↔ | Vollständige Glossektomie, transoraler Zugang, mit sonstiger Rekonstruktion | 25.4x.32↔ | Radikale Pelviglossektomie, transoraler Zugang, Rekonstruktion mit lokaler Schleimhaut |
| 25.3x.20↔ | Vollständige Glossektomie, transmandibularär Zugang, n.n.bez. | 25.4x.33↔ | Radikale Pelviglossektomie, transoraler Zugang, Rekonstruktion mit myokutanem Lappen |
| 25.3x.21↔ | Vollständige Glossektomie, transmandibularär Zugang, ohne Rekonstruktion | 25.4x.34↔ | Radikale Pelviglossektomie, transoraler Zugang, Rekonstruktion mit freiem mikrovaskulär-anastomosierten Transplantat |
| 25.3x.22↔ | Vollständige Glossektomie, transmandibularär Zugang, Rekonstruktion mit lokaler Schleimhaut | 25.4x.39↔ | Radikale Pelviglossektomie, transoraler Zugang, mit sonstiger Rekonstruktion |
| 25.3x.23↔ | Vollständige Glossektomie, transmandibularär Zugang, Rekonstruktion mit myokutanem Lappen | 25.4x.40↔ | Radikale Pelviglossektomie, transmandibularär Zugang, n.n.bez. |
| 25.3x.24↔ | Vollständige Glossektomie, transmandibularär Zugang, Rekonstruktion mit freiem mikrovaskulär-anastomosierten Transplantat | 25.4x.41↔ | Radikale Pelviglossektomie, transmandibularär Zugang, ohne Rekonstruktion |
| 25.3x.29↔ | Vollständige Glossektomie, transmandibularär Zugang, mit sonstiger Rekonstruktion | 25.4x.42↔ | Radikale Pelviglossektomie, transmandibularär Zugang, Rekonstruktion mit lokaler Schleimhaut |
| 25.3x.30↔ | Vollständige Pelviglossektomie, transoraler Zugang, n.n.bez. | 25.4x.43↔ | Radikale Pelviglossektomie, transmandibularär Zugang, Rekonstruktion mit myokutanem Lappen |
| 25.3x.31↔ | Vollständige Pelviglossektomie, transoraler Zugang, ohne Rekonstruktion | | |
| 25.3x.32↔ | Vollständige Pelviglossektomie, transoraler Zugang, Rekonstruktion mit lokaler Schleimhaut | | |

| | | | |
|-----------|---|-----------|---|
| 25.4x.44↔ | Radikale Pelviglossektomie, transmandibulär Zugang, Rekonstruktion mit freiem mikrovaskulär-anastomosierten Transplantat | 32.41.19↔ | Lobektomie an der Lunge, thorakoskopisch, ohne Angabe einer radikalen Lymphadenektomie, sonstige |
| 25.4x.49↔ | Radikale Pelviglossektomie, transmandibulär Zugang, mit sonstiger Rekonstruktion | 32.41.20↔ | Lobektomie an der Lunge, thorakoskopisch, mit radikaler Lymphadenektomie, n.n.bez. |
| 25.4x.50↔ | Radikale Pelviglossomandibulektomie, n.n.bez. | 32.42.00↔ | Lobektomie an der Lunge, offen chirurgisch, n.n.bez. |
| 25.4x.51↔ | Radikale Pelviglossomandibulektomie, ohne Rekonstruktion | 32.42.10↔ | Lobektomie an der Lunge, offen chirurgisch, ohne Angabe einer radikalen Lymphadenektomie, n.n.bez. |
| 25.4x.52↔ | Radikale Pelviglossomandibulektomie, Rekonstruktion mit lokaler Schleimhaut | 32.42.11↔ | Lobektomie an der Lunge, offen chirurgisch, ohne Angabe einer radikalen Lymphadenektomie, ohne bronchoplastische oder angioplastische Erweiterung |
| 25.4x.53↔ | Radikale Pelviglossomandibulektomie, Rekonstruktion mit myokutanem Lappen | 32.42.12↔ | Lobektomie an der Lunge, offen chirurgisch, ohne Angabe einer radikalen Lymphadenektomie, mit bronchoplastischer Erweiterung |
| 25.4x.54↔ | Radikale Pelviglossomandibulektomie, Rekonstruktion mit freiem mikrovaskulär-anastomosierten Transplantat | 32.42.13↔ | Lobektomie an der Lunge, offen chirurgisch, ohne Angabe einer radikalen Lymphadenektomie, mit angioplastischer Erweiterung |
| 25.4x.59↔ | Radikale Pelviglossomandibulektomie, mit sonstiger Rekonstruktion | 32.42.14↔ | Lobektomie an der Lunge, offen chirurgisch, ohne Angabe einer radikalen Lymphadenektomie, mit bronchoplastischer und angioplastischer Erweiterung |
| 25.4x.99↔ | Radikale Glossektomie, sonstige. | 32.42.19↔ | Lobektomie an der Lunge, offen chirurgisch, ohne Angabe einer radikalen Lymphadenektomie, sonstige |
| 29.31↔ | Krikopharyngeale Myotomie | 32.42.20↔ | Lobektomie an der Lunge, offen chirurgisch, mit radikaler Lymphadenektomie, n.n.bez. |
| 29.32.00↔ | Pharyngeale Divertikulektomie, n.n.bez. | 32.42.21↔ | Lobektomie an der Lunge, offen chirurgisch, mit radikaler Lymphadenektomie, ohne bronchoplastische oder angioplastische Erweiterung |
| 29.32.10↔ | Endoskopisches Diverticulostomie eines Zenker-Divertikels | 32.42.22↔ | Lobektomie an der Lunge, offen chirurgisch, mit radikaler Lymphadenektomie, mit bronchoplastischer Erweiterung |
| 29.32.11↔ | Divertikulektomie eines Zenker-Divertikels | 32.42.23↔ | Lobektomie an der Lunge, offen chirurgisch, mit radikaler Lymphadenektomie, mit angioplastischer Erweiterung |
| 29.32.99↔ | Pharyngeale Divertikulektomie, sonstige | 32.42.24↔ | Lobektomie an der Lunge, offen chirurgisch, mit radikaler Lymphadenektomie, mit bronchoplastischer und angioplastischer Erweiterung |
| 29.33.00↔ | (Partielle) Pharyngektomie, n.n.bez. | 32.42.29↔ | Lobektomie an der Lunge, offen chirurgisch, mit radikaler Lymphadenektomie, sonstige |
| 29.33.10↔ | Partielle Pharyngektomie, ohne Rekonstruktion | 32.42.30↔ | Lobektomie an der Lunge, erweitert |
| 29.33.11↔ | Partielle Pharyngektomie, Rekonstruktion mit gestieltem regionalen oder Fernlappen | 32.42.40↔ | Lobektomie an der Lunge, Bilobektomie, n.n.bez. |
| 29.33.12↔ | Partielle Pharyngektomie, Rekonstruktion mit freiem mikrovaskulär-anastomosierten Transplantat | 32.42.41↔ | Lobektomie an der Lunge, Bilobektomie, ohne bronchoplastische oder angioplastische Erweiterung |
| 29.33.20↔ | Totale Pharyngektomie, Rekonstruktion mit gestieltem regionalen oder Fernlappen | 32.42.42↔ | Lobektomie an der Lunge, Bilobektomie, mit bronchoplastischer Erweiterung |
| 29.33.21↔ | Totale Pharyngektomie, Rekonstruktion mit freiem mikrovaskulär-anastomosierten Transplantat, freiem Darmtransplantat oder Magenhochzug | 32.42.43↔ | Lobektomie an der Lunge, Bilobektomie, mit angioplastischer Erweiterung |
| 29.33.99↔ | (Partielle) Pharyngektomie, sonstige | 32.42.44↔ | Lobektomie an der Lunge, Bilobektomie, mit bronchoplastischer und angioplastischer Erweiterung |
| 29.4x.10↔ | Plastische Rekonstruktion am Pharynx, mit lokaler Schleimhaut oder freiem Hautlappen | 32.42.49↔ | Lobektomie an der Lunge, Bilobektomie, sonstige |
| 29.4x.11↔ | Plastische Rekonstruktion am Pharynx, mit gestieltem myokutanen Lappen | 32.42.99↔ | Lobektomie an der Lunge, offen chirurgisch, sonstige |
| 29.4x.12↔ | Plastische Rekonstruktion am Pharynx, mit mikrovaskulär anastomosiertem Transplantat, Darmtransplantat oder Magenhochzug | 32.49↔ | Sonstige Lobektomie an der Lunge |
| 32.09.10↔ | Sonstige lokale Exzision oder Destruktion von Läsion oder Gewebe an einem Bronchus, durch Thorakotomie | 32.50↔ | Thorakoskopische Pneumonektomie |
| 32.09.20↔ | Sonstige lokale Exzision oder Destruktion von Läsion oder Gewebe an einem Bronchus, durch Thorakoskopie | 32.6↔ | Radikale Dissektion von Thoraxstrukturen |
| 32.1x.10↔ | Sonstige Exzision an einem Bronchus, Bifurktionsresektion | 33.20↔ | Thorakoskopische Lungenbiopsie |
| 32.1x.20↔ | Sonstige Exzision an einem Bronchus, Revision einer Bronchusstumpfsuffizienz | 33.34.10↔ | Thorakoplastik, partiell |
| 32.20↔ | Thorakoskopische Exzision von Läsion oder Gewebe an der Lunge | 33.34.20↔ | Thorakoplastik, komplett |
| 32.21↔ | Pliktur einer Emphyseblase | 33.39↔ | Sonstiger chirurgischer Lungenkollaps |
| 32.22↔ | Chirurgische Lungenvolumenreduktion | 33.41↔ | Naht eines Bronchusrisses |
| 32.23↔ | Offene Exzision von Läsion oder Gewebe an der Lunge | 33.42↔ | Verschluss einer Bronchusfistel |
| 32.25↔ | Thorakoskopische Ablation von Läsion oder Gewebe an der Lunge | 33.43↔ | Verschluss einer Lungenverletzung |
| 32.30↔ | Thorakoskopische Segmentresektion der Lunge | 33.92↔ | Ligatur eines Bronchus |
| 32.39↔ | Sonstige und nicht näher bezeichnete Segmentresektion der Lunge | 34.02↔ | Probethorakotomie |
| 32.41.00↔ | Thorakoskopische Lobektomie an der Lunge, n.n.bez. | 34.03↔ | Wiedereröffnung einer kürzlichen Thorakotomie |
| 32.41.10↔ | Lobektomie an der Lunge, thorakoskopisch, ohne Angabe einer radikalen Lymphadenektomie, n.n.bez. | 34.3x.22↔ | Resektion von Läsion oder Gewebe des Mediastinums, mit Lungenresektion oder Brustwandteilresektion |
| 32.41.11↔ | Lobektomie an der Lunge, thorakoskopisch, ohne Angabe einer radikalen Lymphadenektomie, ohne bronchoplastische oder angioplastische Erweiterung | 34.3x.23↔ | Resektion von Läsion oder Gewebe des Mediastinums, mit Perikardteilresektion |
| 32.41.12↔ | Lobektomie an der Lunge, thorakoskopisch, ohne Angabe einer radikalen Lymphadenektomie, mit bronchoplastischer Erweiterung | 34.3x.24↔ | Resektion von Läsion oder Gewebe des Mediastinums, mit prothetischem Gefäßersatz |
| 32.41.13↔ | Lobektomie an der Lunge, thorakoskopisch, ohne Angabe einer radikalen Lymphadenektomie, mit angioplastischer Erweiterung | 34.3x.25↔ | Resektion von Läsion oder Gewebe des Mediastinums, mit Lungenresektion und Gefäßersatz |
| 32.41.14↔ | Lobektomie an der Lunge, thorakoskopisch, ohne Angabe einer radikalen Lymphadenektomie, mit bronchoplastischer und angioplastischer Erweiterung | 34.3x.26↔ | Resektion von Läsion oder Gewebe des Mediastinums, mit Lungenresektion und Perikardteilresektion |
| | | 34.3x.27↔ | Resektion von Läsion oder Gewebe des Mediastinums, mit Perikardteilresektion und Gefäßersatz |

| | | | |
|-----------|---|-----------|--|
| 34.3x.28↔ | Resektion von Läsion oder Gewebe des Mediastinums, mit Lungen- und Perikardteilresektion und Gefäßersatz | 35.12.20↔ | Rekonstruktion der Mitralklappe am offenen Herzen, ohne Ersatz, bei kongenitalen Klappenanomalien des Herzens |
| 34.4x.22↔ | Teilresektion einer Läsion an der Brustwand, mit Rekonstruktion | 35.12.99↔ | Valvuloplastik der Mitralklappe am offenen Herzen, ohne Ersatz, sonstige |
| 34.4x.30↔ | Resektion einer Läsion an der Brustwand, komplette Resektion des Sternums, n.n.bez. | 35.13.00↔ | Valvuloplastik der Pulmonalklappe am offenen Herzen, ohne Ersatz, n.n.bez. |
| 34.4x.31↔ | Resektion einer Läsion an der Brustwand, komplette Resektion des Sternums, ohne Rekonstruktion | 35.13.10↔ | Valvulotomie der Pulmonalklappe am offenen Herzen |
| 34.4x.32↔ | Resektion einer Läsion an der Brustwand, komplette Resektion des Sternums, mit Rekonstruktion | 35.13.20↔ | Rekonstruktion der Pulmonalklappe am offenen Herzen, ohne Ersatz, bei kongenitalen Klappenanomalien des Herzens |
| 34.51↔ | Dekortikation der Lunge | 35.13.99↔ | Valvuloplastik der Pulmonalklappe am offenen Herzen, ohne Ersatz, sonstige |
| 34.52↔ | Thorakoskopische Dekortikation der Lunge | 35.14.00↔ | Valvuloplastik der Trikuspidalklappe am offenen Herzen, ohne Ersatz, n.n.bez. |
| 34.59.10↔ | Sonstige Exzision an der Pleura, thorakoskopische Pleurektomie | 35.14.10↔ | Valvulotomie der Trikuspidalklappe am offenen Herzen |
| 34.59.20↔ | Sonstige Exzision an der Pleura, offen chirurgische Pleurektomie | 35.14.11↔ | Segelrekonstruktion der Trikuspidalklappe am offenen Herzen |
| 34.6x.00↔ | Pleurodese, n.n.bez. | 35.14.20↔ | Rekonstruktion der Trikuspidalklappe am offenen Herzen, ohne Ersatz, bei kongenitalen Klappenanomalien des Herzens |
| 34.6x.11↔ | Pleurodese, offen chirurgisch, ohne Dekortikation | 35.14.99↔ | Valvuloplastik der Trikuspidalklappe am offenen Herzen, ohne Ersatz, sonstige |
| 34.6x.12↔ | Pleurodese, offen chirurgisch, mit Dekortikation | 35.19.00↔ | Valvuloplastik am offenen Herzen, ohne Ersatz, sonstige Klappe, n.n.bez. |
| 34.6x.13↔ | Pleurodese, offen chirurgisch, durch Poudrage | 35.19.10↔ | Rekonstruktion einer AV-Klappe am offenen Herzen, ohne Ersatz, bei kongenitalen Klappenanomalien des Herzens |
| 34.6x.19↔ | Pleurodese, offen chirurgisch, sonstige | 35.19.11↔ | Rekonstruktion einer Truncusklappe am offenen Herzen, ohne Ersatz, bei kongenitalen Klappenanomalien des Herzens |
| 34.6x.20↔ | Pleurodese, thorakoskopisch, n.n.bez. | 35.19.99↔ | Valvuloplastik am offenen Herzen, ohne Ersatz, sonstige Klappe, sonstige |
| 34.6x.21↔ | Pleurodese, thorakoskopisch, ohne Dekortikation | 35.20↔ | Herzklappenersatz, Klappe nicht bezeichnet |
| 34.6x.22↔ | Pleurodese, thorakoskopisch, mit Dekortikation | 35.21.00↔ | Aortenklappenersatz mit Graft, n.n.bez. |
| 34.6x.23↔ | Pleurodese, thorakoskopisch, durch Poudrage | 35.21.10↔ | Aortenklappenersatz mit Graft, Bioprothese |
| 34.6x.29↔ | Pleurodese, thorakoskopisch, sonstige | 35.21.11↔ | Aortenklappenersatz mit Graft, selbstexpandierende Bioprothese, nahtfrei, offen chirurgisch |
| 34.6x.99↔ | Pleurodese, sonstige | 35.21.20↔ | Implantation einer klappentragenden Gefäßprothese, biologische Aortenklappe |
| 34.71↔ | Naht einer Brustwandverletzung | 35.21.99↔ | Aortenklappenersatz mit Graft, sonstige |
| 34.73↔ | Verschluss anderer Thoraxfisteln | 35.22.00↔ | Sonstiger Aortenklappenersatz, n.n.bez. |
| 34.74↔ | Korrektur einer Brustwanddeformität | 35.22.10↔ | Minimal-invasive Implantation einer Aortenklappe, n.n.bez. |
| 34.79.10↔ | Sonstige plastische Rekonstruktion an der Brustwand, sekundärer Verschluss einer Thorakotomie, n.n.bez. | 35.22.11↔ | Minimal-invasive Implantation einer Aortenklappe, transapikal |
| 34.79.11↔ | Sonstige plastische Rekonstruktion an der Brustwand, sekundärer Verschluss einer Thorakotomie, durch Draht | 35.22.19↔ | Minimal-invasive Implantation einer Aortenklappe, sonstige |
| 34.79.12↔ | Sonstige plastische Rekonstruktion an der Brustwand, sekundärer Verschluss einer Thorakotomie, durch Platte | 35.22.20↔ | Aortenklappenersatz durch Autotransplantation [Ross-Operation] |
| 34.79.19↔ | Sonstige plastische Rekonstruktion an der Brustwand, sekundärer Verschluss einer Thorakotomie, sonstige | 35.22.21↔ | Offener Ersatz einer mechanischen Aortenklappenprothese |
| 34.79.20↔ | Sonstige plastische Rekonstruktion an der Brustwand, Stabilisierung, offen chirurgisch, n.n.bez. | 35.22.30↔ | Implantation einer klappentragenden Gefäßprothese, mechanische Aortenklappe |
| 34.79.21↔ | Sonstige plastische Rekonstruktion an der Brustwand, Stabilisierung, offen chirurgisch, durch Draht | 35.22.99↔ | Sonstiger Aortenklappenersatz, sonstige |
| 34.79.22↔ | Sonstige plastische Rekonstruktion an der Brustwand, Stabilisierung, offen chirurgisch, durch Platte | 35.23↔ | Mitralklappenersatz mit Graft |
| 34.79.29↔ | Sonstige plastische Rekonstruktion an der Brustwand, Stabilisierung, offen chirurgisch, sonstige | 35.24↔ | Sonstiger Mitralklappenersatz |
| 34.79.30↔ | Sonstige plastische Rekonstruktion an der Brustwand, offene Reposition einer Sternumfraktur, n.n.bez. | 35.25.00↔ | Pulmonalklappenersatz mit Graft, n.n.bez. |
| 34.79.31↔ | Sonstige plastische Rekonstruktion an der Brustwand, offene Reposition einer Sternumfraktur, durch Draht | 35.25.10↔ | Pulmonalklappenersatz mit Graft, Bioprothese |
| 34.79.32↔ | Sonstige plastische Rekonstruktion an der Brustwand, offene Reposition einer Sternumfraktur, durch Platte | 35.25.20↔ | Implantation einer klappentragenden Gefäßprothese, biologische Pulmonalklappe |
| 34.79.39↔ | Sonstige plastische Rekonstruktion an der Brustwand, offene Reposition einer Sternumfraktur, sonstige | 35.25.99↔ | Pulmonalklappenersatz mit Graft, sonstige |
| 34.79.40↔ | Sonstige plastische Rekonstruktion an der Brustwand, Knochenplastik und Knochen transplantation | 35.26.00↔ | Sonstiger Pulmonalklappenersatz, n.n.bez. |
| 34.81↔ | Exzision von Läsion oder Gewebe am Zwerchfell | 35.26.10↔ | Minimal-invasive Implantation einer Pulmonalklappe, n.n.bez. |
| 34.82↔ | Naht eines Zwerchfellrisses | 35.26.19↔ | Minimal-invasive Implantation einer Pulmonalklappe, sonstige |
| 34.83↔ | Verschluss einer Zwerchfellfistel | 35.26.20↔ | Implantation einer klappentragenden Gefäßprothese, mechanische Pulmonalklappe |
| 34.84↔ | Sonstige plastische Rekonstruktion am Zwerchfell | 35.26.99↔ | Sonstiger Pulmonalklappenersatz, sonstige |
| 35.10↔ | Valvuloplastik am offenen Herzen, ohne Ersatz, Klappe nicht bezeichnet | 35.27↔ | Trikuspidalklappenersatz mit Graft |
| 35.11.00↔ | Valvuloplastik der Aortenklappe am offenen Herzen, ohne Ersatz, n.n.bez. | 35.28↔ | Sonstiger Trikuspidalklappenersatz |
| 35.11.10↔ | Valvulotomie der Aortenklappe am offenen Herzen | 35.29.00↔ | Herzklappenersatz, sonstige Klappe, n.n.bez. |
| 35.11.20↔ | Rekonstruktion der Aortenklappe am offenen Herzen, ohne Ersatz, bei kongenitalen Klappenanomalien des Herzens | 35.29.10↔ | Ersatz der AV-Klappe bei kongenitalen Klappenanomalien des Herzens |
| 35.11.99↔ | Valvuloplastik der Aortenklappe am offenen Herzen, ohne Ersatz, sonstige | 35.29.20↔ | Ersatz der Truncus-Klappe bei kongenitalen Klappenanomalien des Herzens |
| 35.12.00↔ | Valvuloplastik der Mitralklappe am offenen Herzen, ohne Ersatz, n.n.bez. | 35.29.99↔ | Herzklappenersatz, sonstige Klappe, sonstige |
| 35.12.10↔ | Valvulotomie der Mitralklappe am offenen Herzen | 35.31↔ | Papillarmuskelopration |
| 35.12.11↔ | Segelrekonstruktion der Mitralklappe am offenen Herzen | 35.32↔ | Sehnenfaden-Operation |
| | | 35.33.00↔ | Anuloplastik, n.n.bez. |
| | | 35.33.10↔ | Anuloplastik der Mitralklappe, n.n.bez. |
| | | 35.33.11↔ | Anuloplastik der Mitralklappe, offen |
| | | 35.33.19↔ | Anuloplastik der Mitralklappe, sonstige |

| | | | |
|-----------|--|-----------|--|
| 35.33.20↔ | Anuloplastik der Pulmonalklappe, n.n.bez. | 35.95.10↔ | Prothesenrefixation eines Herzklappenersatzes, n.n.bez. |
| 35.33.21↔ | Anuloplastik der Pulmonalklappe, offen | 35.95.11↔ | Prothesenrefixation eines Aortenklappenersatzes |
| 35.33.29↔ | Anuloplastik der Pulmonalklappe, sonstige | 35.95.12↔ | Prothesenrefixation eines Mitralklappenersatzes |
| 35.33.30↔ | Anuloplastik der Trikuspidalklappe, n.n.bez. | 35.95.13↔ | Prothesenrefixation eines Pulmonalklappenersatzes |
| 35.33.31↔ | Anuloplastik der Trikuspidalklappe, offen | 35.95.14↔ | Prothesenrefixation eines Trikuspidalklappenersatzes |
| 35.33.39↔ | Anuloplastik der Trikuspidalklappe, sonstige | 35.95.19↔ | Prothesenrefixation eines Herzklappenersatzes, sonstige |
| 35.33.99↔ | Anuloplastik, sonstige | 35.95.99↔ | Revision einer Korrekturoperation am Herzen, sonstige |
| 35.34↔ | Infundibulektomie | 35.98.00↔ | Sonstige Operationen an Herzsepten, n.n.bez. |
| 35.35.00↔ | Operationen an den Trabeculae carneae cordis, n.n.bez. | 35.98.10↔ | Perkutanen-transluminalen Verschluss eines Vorhofseptumdefektes, n.n.bez. |
| 35.35.10↔ | Subvalvuläre fibröse oder muskuläre Resektion an der Aortenklappe | 35.98.19↔ | Perkutanen-transluminalen Verschluss eines Vorhofseptumdefektes, sonstige |
| 35.35.99↔ | Operationen an den Trabeculae carneae cordis, sonstige | 35.98.30↔ | Perkutanen-transluminalen Verschluss eines Ventrikelseptumdefektes |
| 35.39.00↔ | Operationen an anderen an die Herzklappen angrenzende Strukturen, n.n.bez. | 35.98.99↔ | Sonstige Operationen an Herzsepten, sonstige |
| 35.39.10↔ | Supravalvuläre Resektion, Herzklappe, n.n.bez. | 35.99.00↔ | Sonstige Operationen an Herzklappen, n.n.bez. |
| 35.39.11↔ | Supravalvuläre Resektion, Aortenklappe | 35.99.10↔ | Sonstige Operationen bei kongenitalen Klappenanomalien des Herzens, n.n.bez. |
| 35.39.12↔ | Supravalvuläre Resektion, Pulmonalklappe | 35.99.11↔ | Sonstige Operationen bei kongenitalen Klappenanomalien des Herzens, Aortenklappe |
| 35.39.19↔ | Supravalvuläre Resektion, sonstige Herzklappe | 35.99.12↔ | Sonstige Operationen bei kongenitalen Klappenanomalien des Herzens, Mitralklappe |
| 35.39.99↔ | Operationen an anderen an die Herzklappen angrenzende Strukturen, sonstige | 35.99.13↔ | Sonstige Operationen bei kongenitalen Klappenanomalien des Herzens, Pulmonalklappe |
| 35.41.00↔ | Vergrosserung eines bestehenden Vorhofseptumdefektes, n.n.bez. | 35.99.14↔ | Sonstige Operationen bei kongenitalen Klappenanomalien des Herzens, Trikuspidalklappe |
| 35.41.10↔ | Vergrosserung eines bestehenden Vorhofseptumdefektes, offene Technik | 35.99.15↔ | Sonstige Operationen bei kongenitalen Klappenanomalien des Herzens, AV- oder Trunkusklappe |
| 35.41.20↔ | Vergrosserung eines bestehenden Vorhofseptumdefektes, geschlossene Technik | 35.99.19↔ | Sonstige Operationen bei kongenitalen Klappenanomalien des Herzens, sonstige Klappe |
| 35.41.99↔ | Vergrosserung eines bestehenden Vorhofseptumdefektes, sonstige | 35.99.20↔ | Sonstige Operationen an Herzklappen, minimal-invasiv |
| 35.42.00↔ | Bildung von Herzseptumdefekten, n.n.bez. | 35.99.99↔ | Sonstige Operationen an Herzklappen, sonstige |
| 35.42.10↔ | Bildung von Herzseptumdefekten, offene Technik | 36.03↔ | Koronarangioplastik am offenen Thorax |
| 35.42.20↔ | Bildung von Herzseptumdefekten, geschlossene Technik | 36.09↔ | Sonstige Koronararterien-Desobliteration |
| 35.42.99↔ | Bildung von Herzseptumdefekten, sonstige | 36.10.00↔ | Aortokoronarer Bypass zur Myokard-Revaskularisation, n.n.bez. |
| 35.43.00↔ | Vergrosserung eines bestehenden Ventrikelseptumdefektes, n.n.bez. | 36.10.11↔ | Aortokoronarer Bypass zur Myokard-Revaskularisation, konventionell Technik |
| 35.43.10↔ | Vergrosserung eines bestehenden Ventrikelseptumdefektes, offene Technik | 36.10.12↔ | Aortokoronarer Bypass zur Myokard-Revaskularisation, durch minimalinvasive Technik |
| 35.43.20↔ | Vergrosserung eines bestehenden Ventrikelseptumdefektes, geschlossene Technik | 36.10.13↔ | Aortokoronarer Bypass zur Myokard-Revaskularisation mit Verstärkungstechnik des venösen Grafts, n.n.bez. |
| 35.43.99↔ | Vergrosserung eines bestehenden Ventrikelseptumdefektes, sonstige | 36.10.19↔ | Aortokoronarer Bypass zur Myokard-Revaskularisation, sonstige Technik |
| 35.50↔ | Korrektur von nicht näher bezeichnetem Herzseptumdefekt mit Prothese | 36.10.99↔ | Aortokoronarer Bypass zur Myokard-Revaskularisation, sonstige |
| 35.51↔ | Korrektur eines Vorhofseptumdefektes mit Prothese, offene Technik | 36.11.00↔ | (Aorto)koronarer Bypass an einer einzelnen Koronararterie, n.n.bez. |
| 35.53↔ | Korrektur eines Ventrikelseptumdefektes mit Prothese, offener Zugang | 36.11.11↔ | (Aorto)koronarer Bypass an einer einzelnen Koronararterie, konventionell Technik |
| 35.54↔ | Korrektur von Endokardkissendefekten (AV-Kanal) mit Prothese | 36.11.12↔ | (Aorto)koronarer Bypass an einer einzelnen Koronararterie, durch minimalinvasive Technik |
| 35.60↔ | Korrektur eines nicht bezeichneten Herzseptumdefektes mit Bio-Graft | 36.11.13↔ | Aortokoronarer Bypass an einer Koronararterie mit Verstärkungstechnik des venösen Grafts |
| 35.61↔ | Korrektur eines Vorhofseptumdefektes mit Bio-Graft | 36.11.19↔ | (Aorto)koronarer Bypass an einer einzelnen Koronararterie, sonstige Technik |
| 35.62↔ | Korrektur eines Ventrikelseptumdefektes mit Bio-Graft | 36.11.99↔ | (Aorto)koronarer Bypass an einer einzelnen Koronararterie, sonstige |
| 35.63↔ | Korrektur von Endokardkissendefekten (AV-Kanal) mit Bio-Graft | 36.12.00↔ | (Aorto)koronarer Bypass an zwei Koronararterien, n.n.bez. |
| 35.70↔ | Sonstige nicht näher bezeichnete Korrektur von nicht näher bezeichneten Herzseptumdefekten | 36.12.11↔ | (Aorto)koronarer Bypass an zwei Koronararterien, konventionell Technik |
| 35.71↔ | Sonstige nicht näher bezeichnete Korrektur eines Vorhofseptumdefektes | 36.12.12↔ | (Aorto)koronarer Bypass an zwei Koronararterien, durch minimalinvasive Technik |
| 35.72.00↔ | Korrektur eines Ventrikelseptumdefektes, n.n.bez. | 36.12.13↔ | Aortokoronarer Bypass an zwei Koronararterien mit Verstärkungstechnik des venösen Grafts |
| 35.72.10↔ | Verschluss eines erworbenen Ventrikelseptumdefektes | 36.12.19↔ | (Aorto)koronarer (Aorto)koronarer Bypass an zwei Koronararterien, sonstige Technik |
| 35.72.99↔ | Korrektur eines Ventrikelseptumdefektes, sonstige | 36.12.99↔ | (Aorto)koronarer Bypass an zwei Koronararterien, sonstige |
| 35.73↔ | Sonstige und nicht näher bezeichnete Korrektur von Endokardkissendefekten (AV-Kanal) | 36.13.00↔ | (Aorto)koronarer Bypass an drei Koronararterien, n.n.bez. |
| 35.81↔ | Totalkorrektur einer Fallot-Tetralogie | 36.13.11↔ | (Aorto)koronarer Bypass an drei Koronararterien, konventionell Technik |
| 35.82↔ | Totalkorrektur von total falsch mündenden Pulmonalvenen | 36.13.12↔ | (Aorto)koronarer Bypass an drei Koronararterien, durch minimalinvasive Technik |
| 35.83↔ | Totale Rekonstruktion des Truncus arteriosus | | |
| 35.84↔ | Totalkorrektur der Transposition der grossen Gefässe, nicht andernorts klassifiziert | | |
| 35.91↔ | Interatriale Transposition des venösen Rückflusses | | |
| 35.92↔ | Erzeugen eines Conduits zwischen rechtem Ventrikel und Pulmonalarterie | | |
| 35.93↔ | Erzeugen eines Conduits zwischen linkem Ventrikel und Aorta | | |
| 35.94↔ | Erzeugen eines Conduits zwischen Vorhof und Pulmonalarterie | | |
| 35.95.00↔ | Revision einer Korrekturoperation am Herzen, n.n.bez. | | |

| | | | |
|-----------|---|-----------|---|
| 36.13.13↔ | Aortokoronarer Bypass an drei Koronararterien mit Verstärkungstechnik des venösen Grafts | 37.65.11↔ | Implantation (offen chirurgisch) einer extrakorporalen Pumpe (z.B. Kreislumpumpe oder Zentrifugalpumpe), univentrikulär |
| 36.13.19↔ | (Aorto)koronarer Bypass an drei Koronararterien, sonstige Technik | 37.65.12↔ | Implantation (offen chirurgisch) einer extrakorporalen Pumpe (z.B. Kreislumpumpe oder Zentrifugalpumpe), biventrikulär |
| 36.13.99↔ | (Aorto)koronarer Bypass an drei Koronararterien, sonstige | 37.65.19↔ | Implantation (offen chirurgisch) einer extrakorporalen Pumpe (z.B. Kreislumpumpe oder Zentrifugalpumpe), sonstige |
| 36.14.00↔ | (Aorto)koronarer (Aorto)koronarer Bypass an vier und mehr Koronararterien, n.n.bez. | 37.65.20↔ | Implantation (offen chirurgisch) einer parakorporalen Pumpe, n.n.bez. |
| 36.14.11↔ | (Aorto)koronarer Bypass an vier und mehr Koronararterien, konventionell Technik | 37.65.21↔ | Implantation (offen chirurgisch) einer parakorporalen Pumpe, univentrikulär |
| 36.14.12↔ | (Aorto)koronarer Bypass an vier und mehr Koronararterien, durch minimalinvasive Technik | 37.65.22↔ | Implantation (offen chirurgisch) einer parakorporalen Pumpe, biventrikulär |
| 36.14.13↔ | Aortokoronarer Bypass an vier Koronararterien mit Verstärkungstechnik des venösen Grafts | 37.65.29↔ | Implantation (offen chirurgisch) einer parakorporalen Pumpe, sonstige |
| 36.14.19↔ | (Aorto)koronarer (Aorto)koronarer Bypass an vier und mehr Koronararterien, sonstige Technik | 37.65.99↔ | Implantation von äusserlichem herzunterstützendem System, sonstige |
| 36.14.99↔ | (Aorto)koronarer (Aorto)koronarer Bypass an vier und mehr Koronararterien, sonstige | 37.66.00↔ | Einsetzen von implantierbarem herzunterstützendem System, n.n.bez. |
| 36.15↔ | Einfacher Bypass zwischen A. mammaria interna und Koronararterien | 37.66.10↔ | Implantation (offen chirurgisch) einer intrakorporalen Pumpe, n.n.bez. |
| 36.16↔ | Zweifacher A. mammaria interna-Koronararterien Bypass | 37.66.11↔ | Implantation (offen chirurgisch) einer intrakorporalen Pumpe, univentrikulär |
| 36.19↔ | Sonstige Bypass-Anastomose zur Myokard Revaskularisation | 37.66.12↔ | Implantation (offen chirurgisch) einer intrakorporalen Pumpe, biventrikulär |
| 36.31↔ | Transmyokardiale Revaskularisation am offenen Thorax | 37.66.19↔ | Implantation (offen chirurgisch) einer intrakorporalen Pumpe, sonstige |
| 36.32↔ | Sonstige transmyokardiale Revaskularisation | 37.66.99↔ | Einsetzen von implantierbarem herzunterstützendem System, sonstige |
| 36.33↔ | Endoskopische transmyokardiale Revaskularisation | 37.67.00↔ | Implantation eines herzmuskelstimulierenden Systems, n.n.bez. |
| 36.34↔ | Perkutane transmyokardiale Revaskularisation | 37.67.11↔ | Implantation oder Wechsel eines myokardmodulierenden Systems (CCM) |
| 36.39.00↔ | Sonstige Herz-Revaskularisation, n.n.bez. | 37.67.99↔ | Implantation eines herzmuskelstimulierenden Systems, sonstige |
| 36.39.10↔ | Herz-Revaskularisation durch Koronararterienpatch | 37.80.00↔ | Implantation eines permanenten Schrittmachers, initial oder Ersatz, Gerätetyp nicht spezifiziert, n.n.bez. |
| 36.39.11↔ | Revision eines Koronararterienbypass | 37.80.10↔ | Implantation eines permanenten Schrittmachers, initial oder Ersatz, Gerätetyp nicht spezifiziert, mit der Möglichkeit der Fernüberwachung |
| 36.39.12↔ | Neuanlage eines Koronararterienbypass | 37.80.99↔ | Implantation eines permanenten Schrittmachers, initial oder Ersatz, Gerätetyp nicht spezifiziert, sonstige |
| 36.39.13↔ | Transposition von Koronararterien | 37.81.00↔ | Erstimplantation eines Einkammer-Schrittmachers nicht spezifiziert ob rate responsive, n.n.bez. |
| 36.39.14↔ | Herz-Revaskularisation mit freiem A. mammaria interna-Transplantat (IMA-Transplantat) | 37.81.10↔ | Erstimplantation eines Einkammer-Schrittmachers nicht spezifiziert ob rate responsive |
| 36.39.99↔ | Sonstige Herz-Revaskularisation, sonstige | 37.81.20↔ | Systemumstellung von Zweikammer- oder Dreikammersystem auf Einkammersystem, nicht spezifiziert ob rate responsive |
| 37.11.00↔ | Kardiotomie, n.n.bez. | 37.81.99↔ | Erstimplantation eines Einkammer-Schrittmachers nicht spezifiziert ob rate responsive, sonstige |
| 37.11.10↔ | Epikardiale, endokardiale und epimyokardiale Inzision | 37.82.00↔ | Erstimplantation eines Einkammer-Schrittmachers, rate responsive, n.n.bez. |
| 37.11.99↔ | Kardiotomie, sonstige | 37.82.10↔ | Erstimplantation eines Einkammer-Schrittmachers, rate responsive |
| 37.12↔ | Perikardiotomie | 37.82.99↔ | Erstimplantation eines Einkammer-Schrittmachers, rate responsive, sonstige |
| 37.31.00↔ | Perikardektomie, n.n.bez. | 37.83.00↔ | Erstimplantation eines Zweikammersystemes, mit einer Schrittmachersonde |
| 37.31.10↔ | Perikardektomie, partiell | 37.83.10↔ | Erstimplantation eines Zweikammerschrittmachers, ohne antitachykarde Stimulation |
| 37.31.20↔ | Perikardektomie, total | 37.83.11↔ | Erstimplantation eines Zweikammerschrittmachers, mit antitachykarder Stimulation |
| 37.31.30↔ | Adhäsionslyse am Perikard | 37.83.12↔ | Erstimplantation eines Zweikammer-Schrittmachers mit der Möglichkeit der Fernüberwachung |
| 37.31.99↔ | Perikardektomie, sonstige | 37.83.99↔ | Erstimplantation eines Zweikammer-Schrittmachers, sonstige |
| 37.32↔ | Aneurysmektomie am Herzen | 37.85.00↔ | Ersetzen jeglichen Einkammer-Schrittmacher-Vorrichtungstypes, nicht spezifiziert ob rate responsive, n.n.bez. |
| 37.33.00↔ | Exzision oder Destruktion von anderer Läsion oder Gewebe des Herzens, offener Zugang, n.n.bez. | 37.85.10↔ | Aggregatwechsel jeglichen Einkammer-Schrittmacher-Vorrichtungstypes, nicht spezifiziert ob rate responsive |
| 37.33.10↔ | Exzision oder Destruktion am Reizleitungssystem, offener Zugang, n.n.bez. | 37.85.20↔ | Aggregat- und Sondenwechsel jeglichen Einkammer-Schrittmacher-Vorrichtungstypes, nicht spezifiziert ob rate responsive |
| 37.33.11↔ | Exzision oder Destruktion am Reizleitungssystem, offener Zugang, ablativ Maßnahmen bei Tachyarrhythmie | 37.85.99↔ | Ersetzen jeglichen Einkammer-Schrittmacher-Vorrichtungstypes, nicht spezifiziert ob rate responsive, sonstige |
| 37.33.19↔ | Exzision oder Destruktion am Reizleitungssystem, offener Zugang, sonstige | 37.86.00↔ | Ersetzen jeglichen Einkammer-Schrittmachertypes, rate responsive, n.n.bez. |
| 37.33.20↔ | Exzision von anderer Läsion oder Gewebe des Herzens, offener Zugang | | |
| 37.33.30↔ | Destruktion von anderer Läsion oder Gewebe des Herzens, offener Zugang | | |
| 37.33.99↔ | Exzision oder Destruktion von anderer Läsion oder Gewebe des Herzens, offener Zugang, sonstige | | |
| 37.35↔ | Partielle Ventrikulektomie | | |
| 37.41↔ | Implantation von prothetischem herzunterstützendem System am Herzen | | |
| 37.52↔ | Implantation eines kompletten Herzersatzsystems | | |
| 37.53↔ | Ersatz oder Reparatur der thorakalen Einheit eines kompletten Herzersatzsystems | | |
| 37.54↔ | Ersatz oder Reparatur von sonstigen implantierbaren Bestandteilen eines kompletten Herzersatzsystems | | |
| 37.62↔ | Einsetzen von nicht-implantierbarem herzunterstützendem System | | |
| 37.64.99↔ | Entfernung von herzunterstützenden Systemen, sonstige | | |
| 37.65.00↔ | Implantation von äusserlichem herzunterstützendem System, n.n.bez. | | |
| 37.65.10↔ | Implantation (offen chirurgisch) einer extrakorporalen Pumpe (z.B. Kreislumpumpe oder Zentrifugalpumpe), n.n.bez. | | |

| | | | |
|-----------|---|-----------|---|
| 37.86.10↔ | Aggregatwechsel jeglichen Einkammer-Schrittmachertypes, rate responsive | 37.99.19↔ | Intramyokardiale Stammzelltherapie, sonstige |
| 37.86.20↔ | Aggregat- und Sondenwechsel jeglichen Einkammer-Schrittmacher-types, rate responsive | 37.99.20↔ | Operationen bei kongenitalen Anomalien des Herzens, n.n.bez. |
| 37.86.99↔ | Ersetzen jeglichen Einkammer-Schrittmachertypes, rate responsive, sonstige | 37.99.21↔ | Korrektur eines Double-outlet-right-ventricle vom Fallot-Typ |
| 37.87.00↔ | Ersetzen jeglichen Zweikammer-Schrittmachertypes, n.n.bez. | 37.99.22↔ | Korrektur eines sonstigen Double-outlet-right-ventricle |
| 37.87.10↔ | Aggregatwechsel jeglichen Zweikammer-Schrittmachertypes | 37.99.23↔ | Operation an einem funktionell/morphologisch univertikulären Herzen |
| 37.87.20↔ | Aggregat- und Sondenwechsel jeglichen Zweikammer-Schrittmachertypes | 37.99.24↔ | Korrektur eines Cor triatriatum |
| 37.87.99↔ | Ersetzen jeglichen Zweikammer-Schrittmachertypes, sonstiges | 37.99.25↔ | Korrektur eines Absent Pulmonary Valve Syndrom |
| 37.88.00↔ | Implantation eines Dreikammerschrittmachers (biventrikuläre Stimulation), n.n.bez. | 37.99.29↔ | Operationen bei kongenitalen Anomalien des Herzens, sonstige |
| 37.88.10↔ | Implantation eines Dreikammerschrittmachers (biventrikuläre Stimulation) mit der Möglichkeit der Fernüberwachung | 37.99.30↔ | Ligatur eines Herzohres |
| 37.88.99↔ | Implantation eines Dreikammerschrittmachers (biventrikuläre Stimulation), sonstige | 37.99.99↔ | Sonstige Operationen an Herz und Perikard, sonstige |
| 37.89.11↔ | Systemumstellung von Zweikammer- oder Dreikammersystem auf Einkammersystem, rate responsive | 38.15.00↔ | Endarterektomie der anderen thorakalen Gefäße, n.n.bez. |
| 37.89.20↔ | Systemumstellung von Einkammersystem auf Zwei- resp. Dreikammersystem, n.n.bez. | 38.15.10↔ | Endarterektomie der A. subclavia |
| 37.89.21↔ | Systemumstellung von Einkammersystem auf Zweikammersystem | 38.15.20↔ | Endarterektomie des Truncus brachiocephalicus |
| 37.89.22↔ | Systemumstellung von Einkammersystem auf Dreikammersystem | 38.15.30↔ | Endarterektomie der A. pulmonalis |
| 37.89.23↔ | Systemumstellung von Zweikammersystem auf Dreikammersystem | 38.15.40↔ | Endarterektomie der V. pulmonalis |
| 37.89.29↔ | Systemumstellung von Einkammersystem auf Zwei- resp. Dreikammersystem, sonstige | 38.15.99↔ | Endarterektomie der anderen thorakalen Gefäße, sonstige |
| 37.89.31↔ | Aggregatwechsel jeglichen Dreikammer-Schrittmachertypes, n.n.bez. | 38.31↔ | Resektion von intrakraniellen Gefäßen mit Anastomose |
| 37.91↔ | Offene Herzmassage | 38.34.00↔ | Resektion der Aorta mit Anastomose, n.n.bez. |
| 37.94.00↔ | Implantation oder Ersetzen eines Defibrillators, n.n.bez. | 38.34.10↔ | Resektion der Aorta ascendens und des Aortenbogens mit Anastomose |
| 37.94.01↔ | Implantation eines Defibrillators mit Einkammer-Stimulation | 38.34.20↔ | Resektion der Aorta descendens mit Anastomose |
| 37.94.02↔ | Implantation eines Defibrillators mit Zweikammer-Stimulation | 38.34.30↔ | Resektion der Aorta abdominalis mit Anastomose |
| 37.94.03↔ | Implantation eines Defibrillators mit biventrikulärer Stimulation | 38.34.99↔ | Resektion der Aorta mit Anastomose, sonstige |
| 37.94.04↔ | Implantation eines Defibrillators mit zusätzlichem Drucksensor zur nichtinvasiven Messung des rechtsventrikulären Druckes | 38.35.00↔ | Resektion von thorakalen Gefäßen mit Anastomose, n.n.bez. |
| 37.94.05↔ | Implantation eines Defibrillators mit subkutaner Elektrode | 38.35.10↔ | Resektion von thorakalen Arterien mit Anastomose, n.n.bez. |
| 37.94.10↔ | Ersetzen eines Defibrillators, n.n.bez. | 38.35.11↔ | Resektion der A. subclavia mit Anastomose |
| 37.94.11↔ | Ersetzen eines Defibrillators mit Einkammer-Stimulation | 38.35.12↔ | Resektion des Truncus brachiocephalicus mit Anastomose |
| 37.94.12↔ | Ersetzen eines Defibrillators mit Zweikammer-Stimulation | 38.35.13↔ | Resektion der A. pulmonalis mit Anastomose |
| 37.94.15↔ | Ersetzen eines Defibrillators mit subkutaner Elektrode | 38.35.19↔ | Resektion von thorakalen Arterien mit Anastomose, sonstige |
| 37.94.19↔ | Ersetzen eines Defibrillators, sonstige | 38.35.20↔ | Resektion von thorakalen Venen mit Anastomose, n.n.bez. |
| 37.94.20↔ | Systemumstellung eines Herzschrittmachers auf Defibrillator mit Einkammer-Stimulation, n.n.bez. | 38.35.21↔ | Resektion der V. pulmonalis mit Anastomose |
| 37.94.21↔ | Systemumstellung eines Herzschrittmachers auf Defibrillator mit Einkammer-Stimulation | 38.35.22↔ | Resektion der V. subclavia mit Anastomose |
| 37.94.22↔ | Systemumstellung eines Herzschrittmachers oder Defibrillators auf Defibrillator mit Zweikammer-Stimulation | 38.35.23↔ | Resektion der V. cava superior mit Anastomose |
| 37.94.29↔ | Systemumstellung eines Herzschrittmachers oder Defibrillators auf Defibrillator mit biventrikulärer Stimulation, sonstige | 38.35.28↔ | Resektion von thorakalen von sonstigen tiefen Venen mit Anastomose |
| 37.94.99↔ | Implantation oder Ersetzen eines totalen automatischen Kardioverter / Defibrillator-Systems [AICD], sonstige | 38.35.29↔ | Resektion von thorakalen Venen mit Anastomose, sonstige |
| 37.96↔ | Implantation nur des Pulsgenerators eines automatischen Kardioverters/Defibrillators | 38.35.99↔ | Resektion von thorakalen Gefäßen mit Anastomose, sonstige |
| 37.98.00↔ | Ersetzen nur des Pulsgenerators eines automatischen Kardioverters/Defibrillators, n.n.bez. | 38.36.00↔ | Resektion von abdominalen Arterien mit Anastomose, n.n.bez. |
| 37.98.10↔ | Ersetzen nur des Pulsgenerators eines automatischen Kardioverters/Defibrillators mit Einkammer-Stimulation | 38.36.10↔ | Resektion von viszerale Arterien mit Anastomose, n.n.bez. |
| 37.98.11↔ | Ersetzen nur des Pulsgenerators eines automatischen Kardioverters/Defibrillators mit Zweikammerstimulation | 38.36.11↔ | Resektion des Truncus coeliacus mit Anastomose |
| 37.98.12↔ | Ersetzen nur des Pulsgenerators eines automatischen Kardioverters/Defibrillators mit biventrikulärer Stimulation | 38.36.12↔ | Resektion der A. gastrica mit Anastomose |
| 37.98.99↔ | Ersetzen nur des Pulsgenerators eines automatischen Kardioverters/Defibrillators, sonstige | 38.36.13↔ | Resektion der A. hepatica mit Anastomose |
| 37.99.00↔ | Sonstige Operationen an Herz und Perikard, n.n.bez. | 38.36.14↔ | Resektion der A. lienalis mit Anastomose |
| 37.99.10↔ | Intramyokardiale Stammzelltherapie, n.n.bez. | 38.36.15↔ | Resektion der A. renalis mit Anastomose |
| 37.99.11↔ | Intramyokardiale Stammzelltherapie ohne Anreicherung von Stammzellfraktionen oder kultureller Vermehrung | 38.36.16↔ | Resektion der A. mesenterialis mit Anastomose |
| 37.99.12↔ | Intramyokardiale Stammzelltherapie mit Anreicherung von Stammzellfraktionen oder kultureller Vermehrung | 38.36.17↔ | Resektion der A. iliaca mit Anastomose |
| | | 38.36.19↔ | Resektion von viszerale Arterien mit Anastomose, sonstige |
| | | 38.36.99↔ | Resektion von abdominalen Arterien mit Anastomose, sonstige |
| | | 38.41↔ | Resektion von intrakraniellen Blutgefäßen mit Ersatz |
| | | 38.45.00↔ | Resektion von thorakalen Blutgefäßen mit Ersatz, n.n.bez. |
| | | 38.45.10↔ | Resektion der thorakalen Aorta mit Ersatz, n.n.bez. |
| | | 38.45.11↔ | Resektion der Aorta ascendens oder des Aortenbogens mit Ersatz |
| | | 38.45.12↔ | Resektion der Aorta thoracica mit Ersatz |
| | | 38.45.13↔ | Resektion der Aorta thoracoabdominalis mit Ersatz |
| | | 38.45.14↔ | Resektion der thorakalen Aorta und Ersatz mit Hybridprothese |
| | | 38.45.19↔ | Resektion der thorakalen Aorta mit Ersatz, sonstige |
| | | 38.45.20↔ | Resektion sonstiger thorakaler Arterien mit Ersatz, n.n.bez. |
| | | 38.45.21↔ | Resektion der A. pulmonalis mit Ersatz |
| | | 38.45.22↔ | Resektion des Truncus brachiocephalicus mit Ersatz |
| | | 38.45.29↔ | Resektion sonstiger thorakaler Arterien mit Ersatz |
| | | 38.45.30↔ | Resektion thorakaler Venen mit Ersatz, n.n.bez. |
| | | 38.45.31↔ | Resektion der V. cava superior mit Ersatz |
| | | 38.45.38↔ | Resektion sonstiger tiefer thorakaler Venen mit Ersatz |
| | | 38.45.39↔ | Resektion thorakaler Venen mit Ersatz, sonstige |
| | | 38.45.99↔ | Resektion von thorakalen Blutgefäßen mit Ersatz, sonstige |
| | | 38.47.00↔ | Resektion von abdominalen Venen mit Ersatz, n.n.bez. |
| | | 38.47.10↔ | Resektion von tiefen abdominalen Venen mit Ersatz, n.n.bez. |
| | | 38.47.11↔ | Resektion der V. cava inferior mit Ersatz |

| | | | |
|-----------|---|-----------|---|
| 38.47.12↔ | Resektion der V. iliaca mit Ersatz | 39.57.00↔ | Plastische Rekonstruktion mit synthetischem Patch Graft, n.n.bez. |
| 38.47.19↔ | Resektion von tiefen abdominalen Venen mit Ersatz, sonstige | 39.57.10↔ | Plastische Rekonstruktion von Gefäßen an Kopf und Hals mit synthetischem Patch Graft, n.n.bez. |
| 38.47.99↔ | Resektion von abdominalen Venen mit Ersatz, sonstige | 39.57.11↔ | Plastische Rekonstruktion von intrakraniellen Gefäßen mit synthetischem Patch Graft |
| 38.64.00↔ | Sonstige Exzision der Aorta, n.n.bez. | 39.57.12↔ | Plastische Rekonstruktion von extrakraniellen Arterien an Kopf und Hals mit synthetischem Patch Graft |
| 38.64.10↔ | Sonstige Exzision der thorakalen Aorta | 39.57.13↔ | Plastische Rekonstruktion der V. jugularis mit synthetischem Patch Graft |
| 38.64.20↔ | Sonstige Exzision der Aorta abdominalis | 39.57.19↔ | Plastische Rekonstruktion von Gefäßen an Kopf und Hals mit synthetischem Patch Graft, sonstige |
| 38.64.99↔ | Sonstige Exzision der Aorta, sonstige | 39.57.20↔ | Plastische Rekonstruktion von Gefäßen der oberen Extremität mit synthetischem Patch Graft, n.n.bez. |
| 38.65.21↔ | Sonstige Exzision der V. cava superior | 39.57.21↔ | Plastische Rekonstruktion von Arterien der oberen Extremität mit synthetischem Patch Graft |
| 38.84.00↔ | Sonstiger chirurgischer Verschluss der Aorta, n.n.bez. | 39.57.22↔ | Plastische Rekonstruktion der V. subclavia, V. axillaris und V. brachiocephalica mit synthetischem Patch Graft |
| 38.84.10↔ | Sonstiger chirurgischer Verschluss der thorakalen Aorta | 39.57.23↔ | Plastische Rekonstruktion von sonstigen tiefen Venen der oberen Extremitäten mit synthetischem Patch Graft |
| 38.84.20↔ | Sonstiger chirurgischer Verschluss der Aorta abdominalis | 39.57.29↔ | Plastische Rekonstruktion von Gefäßen der oberen Extremität mit synthetischem Patch Graft, sonstige |
| 38.84.99↔ | Sonstiger chirurgischer Verschluss der Aorta, sonstige | 39.57.30↔ | Plastische Rekonstruktion von thorakalen Gefäßen mit synthetischem Patch Graft, n.n.bez. |
| 38.85.11↔ | Sonstiger chirurgischer Verschluss der A. subclavia | 39.57.31↔ | Plastische Rekonstruktion der thorakalen Aorta mit synthetischem Patch Graft |
| 38.85.12↔ | Sonstiger chirurgischer Verschluss der A. pulmonalis | 39.57.32↔ | Plastische Rekonstruktion der V. pulmonalis mit synthetischem Patch Graft |
| 38.85.13↔ | Sonstiger chirurgischer Verschluss des Truncus brachiocephalicus | 39.57.33↔ | Plastische Rekonstruktion der V. cava superior mit synthetischem Patch Graft |
| 38.85.21↔ | Sonstiger chirurgischer Verschluss der V. cava superior | 39.57.39↔ | Plastische Rekonstruktion von thorakalen Gefäßen mit synthetischem Patch Graft, sonstige |
| 38.85.22↔ | Sonstiger chirurgischer Verschluss der V. pulmonalis | 39.57.40↔ | Plastische Rekonstruktion abdominaler Arterien mit synthetischem Patch Graft, n.n.bez. |
| 38.85.23↔ | Sonstiger chirurgischer Verschluss der V. subclavia | 39.57.41↔ | Plastische Rekonstruktion der abdominalen Aorta mit synthetischem Patch Graft |
| 39.0x.00↔ | Shunt einer systemischen zur Pulmonalarterie, n.n.bez. | 39.57.42↔ | Plastische Rekonstruktion des Truncus coeliacus mit synthetischem Patch Graft |
| 39.0x.10↔ | Anastomose zwischen A. subclavia und A. pulmonalis (Blalock-Taussig) | 39.59.10↔ | Transposition von Arterien, n.n.bez. |
| 39.0x.11↔ | Anastomose zwischen Aorta und A. pulmonalis dextra (Waterston-Cooley) | 39.59.11↔ | Transposition der extrakraniellen A. vertebralis |
| 39.0x.12↔ | Anastomose zwischen Aorta descendens und A. pulmonalis sinistra (Potts-Smith) | 39.59.12↔ | Transposition von sonstigen extrakraniellen Arterien an Kopf und Hals |
| 39.0x.13↔ | Anastomose zwischen A. pulmonalis sinistra und A. pulmonalis dextra | 39.59.13↔ | Transposition von Arterien der oberen Extremität |
| 39.0x.20↔ | Prothesenshunt zwischen A. pulmonalis und Aorta, zentral | 39.59.14↔ | Transposition von thorakalen Arterien |
| 39.0x.21↔ | Prothesenshunt zwischen A. pulmonalis und Aorta, peripher | 39.59.15↔ | Transposition der A. gastrica, A. hepatica und A. lienalis |
| 39.0x.23↔ | Pulmonalarterielles Banding | 39.59.16↔ | Transposition der A. renalis |
| 39.0x.24↔ | Shunt einer systemischen zur Pulmonalarterie, Damus-Kay-Stansel-Operation | 39.59.17↔ | Transposition der A. mesenterica |
| 39.0x.99↔ | Shunt einer systemischen zur Pulmonalarterie, sonstige | 39.59.18↔ | Transposition sonstiger viszeraler Arterien |
| 39.1↔ | Intra-abdominaler venöser Shunt | 39.59.19↔ | Transposition der A. iliaca |
| 39.21.00↔ | Anastomose von der V. cava zur A. pulmonalis, n.n.bez. | 39.59.20↔ | Transposition von sonstigen abdominalen Arterien |
| 39.21.10↔ | Glenn-Operation an einem funktionell/morphologisch univentrikulären Herzen | 39.59.21↔ | Transposition von Arterien der unteren Extremität |
| 39.21.99↔ | Anastomose von der V. cava zur A. pulmonalis, sonstige | 39.59.29↔ | Transposition von Arterien, sonstige |
| 39.28↔ | Extrakraniell-intrakranieller Gefäß-Bypass | 39.59.51↔ | Sonstige plastische Rekonstruktion der thorakalen Aorta |
| 39.31.11↔ | Naht einer intrakraniellen Arterie | 39.59.52↔ | Sonstige plastische Rekonstruktion der A. pulmonalis |
| 39.31.21↔ | Naht der A. axillaris | 39.59.53↔ | Sonstige plastische Rekonstruktion von thorakalen Arterien, sonstige |
| 39.31.22↔ | Naht der A. brachialis | 39.59.54↔ | Sonstige plastische Rekonstruktion der V. pulmonalis |
| 39.31.60↔ | Naht der Aorta, n.n.bez. | 39.59.55↔ | Sonstige plastische Rekonstruktion der V. cava superior |
| 39.31.61↔ | Naht der thorakalen Aorta | 39.59.61↔ | Sonstige plastische Rekonstruktion der abdominalen Aorta |
| 39.31.62↔ | Naht der abdominalen Aorta | 39.59.62↔ | Sonstige plastische Rekonstruktion des Truncus coeliacus |
| 39.31.69↔ | Naht der Aorta, sonstige | 39.59.71↔ | Sonstige plastische Rekonstruktion der V. cava inferior |
| 39.31.71↔ | Naht der A. pulmonalis | 39.66↔ | Perkutaner kardiopulmonaler Bypass |
| 39.31.72↔ | Naht des Truncus brachiocephalicus | 40.51.10↔ | Radikale Exzision von axillären Lymphknoten als selbständiger Eingriff |
| 39.31.73↔ | Naht der A. subclavia | 40.52.10↔ | Radikale Exzision von retroperitonealen (paraaortal, parakaval) und pelvinen Lymphknoten als selbständiger Eingriff |
| 39.49.00↔ | Sonstige Revision nach vaskulärem Eingriff, n.n.bez. | 40.53.10↔ | Radikale Exzision von iliakalen Lymphknoten als selbständiger Eingriff |
| 39.49.10↔ | Revision einer Gefäßanastomose | 40.54.10↔ | Radikale Exzision der Leistengegend als selbständiger Eingriff |
| 39.49.20↔ | Revision eines vaskulären Implantates | 40.59.10↔ | Radikale Exzision anderer Lymphknoten als selbständiger Eingriff, n.n.bez. |
| 39.49.21↔ | Wechsel eines vaskulären Implantates | | |
| 39.49.22↔ | Entfernung eines vaskulären Implantates | | |
| 39.49.30↔ | Ersatz eines kardialen Conduit | | |
| 39.49.99↔ | Sonstige Revision nach vaskulärem Eingriff, sonstige | | |
| 39.51.11↔ | Aneurysma-Clipping intrakraniell | | |
| 39.52.11↔ | Sonstige Korrektur eines Aneurysmas von intrakraniellen Blutgefäßen | | |
| 39.52.19↔ | Sonstige Korrektur eines Aneurysmas von Blutgefäßen an Kopf und Hals, sonstige | | |
| 39.52.20↔ | Sonstige Korrektur eines Aneurysmas der Aorta, n.n.bez. | | |
| 39.52.21↔ | Sonstige offen chirurgische Korrektur eines Aneurysmas der Aorta ascendens, des Aortenbogens und der thorakalen Aorta | | |
| 39.52.22↔ | Sonstige offen chirurgische Korrektur eines Aneurysmas der Aorta abdominalis | | |
| 39.52.29↔ | Sonstige Korrektur eines Aneurysmas der Aorta, sonstige | | |
| 39.53↔ | Verschluss einer arteriovenösen Fistel | | |
| 39.54.10↔ | Re-entry Operation, thorakale Aorta | | |
| 39.54.20↔ | Re-entry Operation, Aorta abdominalis | | |

| | | | |
|-----------|---|-----------|--|
| 40.59.11↔ | Radikale Exzision mediastinaler Lymphknoten als selbständiger Eingriff | 51.99.30↔ | Sonstige Operation an den Gallenwegen, Einlage oder Wechsel eines nicht selbstexpandierenden Stents (Prothese), laparoskopisch |
| 40.59.12↔ | Radikale Exzision peribronchialer Lymphknoten als selbständiger Eingriff | 51.99.31↔ | Sonstige Operation an den Gallenwegen, Einlage oder Wechsel von mehreren nicht selbstexpandierenden Stents (Prothesen), laparoskopisch |
| 40.59.19↔ | Radikale Exzision anderer Lymphknoten als selbständiger Eingriff, sonstige | 51.99.40↔ | Sonstige Operation an den Gallenwegen, Einlage oder Wechsel eines selbstexpandierenden Stents (Prothese), offen chirurgisch |
| 40.62↔ | Fistulierung des Ductus thoracicus | 51.99.41↔ | Sonstige Operation an den Gallenwegen, Einlage oder Wechsel von zwei selbstexpandierenden Stents (Prothesen), offen chirurgisch |
| 40.63↔ | Verschluss einer Fistel des Ductus thoracicus | 51.99.42↔ | Sonstige Operation an den Gallenwegen, Einlage oder Wechsel von drei selbstexpandierenden Stents (Prothesen), offen chirurgisch |
| 40.64↔ | Ligatur des Ductus thoracicus | 51.99.43↔ | Sonstige Operation an den Gallenwegen, Einlage oder Wechsel von vier selbstexpandierenden Stents (Prothesen), offen chirurgisch |
| 40.69↔ | Sonstige Operationen am Ductus thoracicus | 51.99.44↔ | Sonstige Operation an den Gallenwegen, Einlage oder Wechsel von fünf selbstexpandierenden Stents (Prothesen), offen chirurgisch |
| 50.0↔ | Hepatotomie | 51.99.45↔ | Sonstige Operation an den Gallenwegen, Einlage oder Wechsel von sechs oder mehr selbstexpandierenden Stents (Prothesen), offen chirurgisch |
| 50.21↔ | Marsupialisation einer Leberläsion | 51.99.50↔ | Sonstige Operation an den Gallenwegen, Einlage oder Wechsel eines selbstexpandierenden Stents (Prothese), laparoskopisch |
| 50.22.00↔ | Partielle Hepatektomie, n.n.bez. | 51.99.51↔ | Sonstige Operation an den Gallenwegen, Einlage oder Wechsel von zwei selbstexpandierenden Stents (Prothesen), laparoskopisch |
| 50.22.10↔ | Partielle Hepatektomie, Perkutane partielle Hepatektomie (lokale Exzision, Endozystenresektion, Keilresektion) | 51.99.52↔ | Sonstige Operation an den Gallenwegen, Einlage oder Wechsel von drei selbstexpandierenden Stents (Prothesen), laparoskopisch |
| 50.22.20↔ | Partielle Hepatektomie, Endozystenresektion, offen chirurgisch | 51.99.53↔ | Sonstige Operation an den Gallenwegen, Einlage oder Wechsel von vier selbstexpandierenden Stents (Prothesen), laparoskopisch |
| 50.22.21↔ | Partielle Hepatektomie, Endozystenresektion, laparoskopisch | 51.99.54↔ | Sonstige Operation an den Gallenwegen, Einlage oder Wechsel von fünf selbstexpandierenden Stents (Prothesen), laparoskopisch |
| 50.22.30↔ | Partielle Hepatektomie, Keilresektion, offen chirurgisch | 51.99.55↔ | Sonstige Operation an den Gallenwegen, Einlage oder Wechsel von sechs oder mehr selbstexpandierenden Stents (Prothesen), laparoskopisch |
| 50.22.31↔ | Partielle Hepatektomie, Keilresektion, laparoskopisch | 52.01.12↔ | Transgastrale Drainage einer Pankreaszyste, offen chirurgisch |
| 50.22.40↔ | Partielle Hepatektomie, Resektion eines Lebersegments | 52.01.13↔ | Transgastrale Drainage einer Pankreaszyste, laparoskopisch |
| 50.22.41↔ | Partielle Hepatektomie, Resektion mehrerer nicht zusammenhängender Lebersegmente | 52.01.22↔ | Transduodenale Drainage einer Pankreaszyste, offen chirurgisch |
| 50.22.42↔ | Partielle Hepatektomie, Partielle Hepatektomie zur Transplantation | 52.01.23↔ | Transduodenale Drainage einer Pankreaszyste, laparoskopisch |
| 50.22.99↔ | Partielle Hepatektomie, sonstige | 52.09.00↔ | Sonstige Pankreatotomie, n.n.bez. |
| 50.23↔ | Offene Exzision von Läsion oder Gewebe an der Leber | 52.09.10↔ | Sonstige Pankreatotomie, Inzision des Pankreas |
| 50.25↔ | Laparoskopische Exzision von Läsion oder Gewebe an der Leber | 52.09.11↔ | Sonstige Pankreatotomie, Inzision des Ductus pancreaticus |
| 50.3x.00↔ | Lobektomie der Leber, n.n.bez. | 52.09.99↔ | Sonstige Pankreatotomie, sonstige |
| 50.3x.01↔ | Lobektomie, Hemihepatektomie, Resektion mehrerer Lebersegmente, ausser zur Transplantation | 52.22.00↔ | Sonstige Exzision oder Destruktion von Läsion oder Gewebe an Pankreas und an Ductus pancreaticus, n.n.bez. |
| 50.3x.08↔ | Segmentresektion, sonstige oder n.n.bez. anatomische Leberresektion, ausser zur Transplantation | 52.22.99↔ | Sonstige Exzision oder Destruktion von Läsion oder Gewebe an Pankreas und an Ductus pancreaticus, sonstige |
| 50.3x.11↔ | Lobektomie, Hemihepatektomie, Resektion mehrerer Lebersegmente, zur Lebendorganspende | 52.3↔ | Marsupialisation einer Pankreaszyste |
| 50.3x.18↔ | Sonstige oder n.n.bez. anatomische Leberresektion, zur Transplantation | 52.4↔ | Interne Drainage einer Pankreaszyste |
| 50.4x.00↔ | Totale Hepatektomie, n.n.bez. | 52.51.00↔ | Proximale Pankreatektomie, n.n.bez. |
| 50.4x.99↔ | Totale Hepatektomie, sonstige | 52.51.10↔ | Proximale Pankreatektomie, pyloruserhaltend |
| 50.61.00↔ | Verschluss einer Leberverletzung, n.n.bez. | 52.51.20↔ | Proximale Pankreatektomie, duodenumhaltend |
| 50.61.10↔ | Verschluss einer Leberverletzung, durch Naht | 52.51.99↔ | Proximale Pankreatektomie, sonstige |
| 50.61.11↔ | Verschluss einer Leberverletzung, durch Tamponade | 52.52↔ | Kaudale Pankreatektomie |
| 50.61.12↔ | Verschluss einer Leberverletzung, durch Omentoplastik | 52.53↔ | Radikale subtotale Pankreatektomie |
| 50.61.99↔ | Verschluss einer Leberverletzung, sonstige | 52.59↔ | Sonstige partielle Pankreatektomie |
| 51.31↔ | Anastomose zwischen Gallenblase und hepatischen Gängen | 52.6x.00↔ | Totale Pankreatektomie, n.n.bez. |
| 51.32↔ | Anastomose zwischen Gallenblase und Darm | 52.6x.99↔ | Totale Pankreatektomie, sonstige |
| 51.33↔ | Anastomose zwischen Gallenblase und Pankreas | 52.7↔ | Radikale Pankreatikoduodenektomie |
| 51.34↔ | Anastomose zwischen Gallenblase und Magen | 52.92↔ | Sondierung des Ductus pancreaticus |
| 51.35↔ | Sonstige Anastomose der Gallenblase | 52.95.00↔ | Sonstige Operation am Pankreas, n.n.bez. |
| 51.36↔ | Choledochoenterostomie | 52.95.10↔ | Extraktion von Stein(en) aus dem Ductus pancreaticus, offen chirurgisch |
| 51.37↔ | Anastomose zwischen Ductus hepaticus und Gastrointestinaltrakt | 52.95.11↔ | Extraktion von Stein(en) aus dem Ductus pancreaticus, laparoskopisch |
| 51.39↔ | Sonstige Gallenganganastomose | 52.95.20↔ | Dilatation des Ductus pancreaticus, laparoskopisch |
| 51.43↔ | Einsetzen eines choledochohepatischen Katheters zur Dekompression | | |
| 51.69↔ | Exzision eines anderen Gallengangs | | |
| 51.71↔ | Einfache Naht am Ductus choledochus | | |
| 51.72↔ | Choledochoplastik | | |
| 51.79↔ | Plastische Rekonstruktion anderer Gallenwege | | |
| 51.94↔ | Revision einer Gallenwegsanastomose | | |
| 51.95.20↔ | Entfernen einer Endoprothese aus dem Gallengang, offen chirurgisch | | |
| 51.95.21↔ | Entfernen einer Endoprothese aus dem Gallengang, laparoskopisch | | |
| 51.99.20↔ | Sonstige Operation an den Gallenwegen, Einlage oder Wechsel eines nicht selbstexpandierenden Stents (Prothese), offen chirurgisch | | |
| 51.99.21↔ | Sonstige Operation an den Gallenwegen, Einlage oder Wechsel von mehreren nicht selbstexpandierenden Stents (Prothesen), offen chirurgisch | | |

| | | | |
|-----------|--|-----------|--|
| 52.95.30↔ | Einlage einer Drainage in den Pankreasgang, offen chirurgisch | 76.44.10↔ | Totale Ostektomie an anderen Gesichtsschädelknochen, Rekonstruktion mit mikrovaskulär-anastomosiertem Transplantat |
| 52.95.31↔ | Einlage einer Drainage in den Pankreasgang, laparoskopisch | 76.44.11↔ | Totale Ostektomie an anderen Gesichtsschädelknochen, Rekonstruktion mit nicht vaskularisiertem Transplantat |
| 52.95.40↔ | Einlage oder Wechsel eines nicht selbstexpandierenden Stents (Prothese) in den Pankreasgang, offen chirurgisch | 76.44.19↔ | Totale Ostektomie an anderen Gesichtsschädelknochen mit sonstiger Rekonstruktion |
| 52.95.41↔ | Einlage oder Wechsel eines nicht selbstexpandierenden Stents (Prothese) in den Pankreasgang, laparoskopisch | 76.44.99↔ | Totale Ostektomie an anderen Gesichtsschädelknochen mit gleichzeitiger Rekonstruktion, sonstige |
| 52.95.50↔ | Einlage oder Wechsel eines selbstexpandierenden Stents (Prothese) in den Pankreasgang, offen chirurgisch | 76.46.00↔ | Sonstige Rekonstruktion an anderen Gesichtsschädelknochen, n.n.bez. |
| 52.95.51↔ | Einlage oder Wechsel eines selbstexpandierenden Stents (Prothese) in den Pankreasgang, laparoskopisch | 76.46.10↔ | Sonstige Rekonstruktion an anderen Gesichtsschädelknochen mit mikrovaskulär-anastomosiertem Transplantat |
| 52.95.60↔ | Plastische Rekonstruktion des Ductus pancreaticus, laparoskopisch | 76.46.99↔ | Sonstige Rekonstruktion an anderen Gesichtsschädelknochen, sonstige |
| 52.95.70↔ | Plastische Rekonstruktion des Pankreas | 76.92.20↔ | Einsetzen von Schädelknochenplatte (CAD) an Gesichtsschädel ohne Beteiligung des Hirnschädels (bis zu 2 Regionen) |
| 52.95.90↔ | Sonstige endoskopische Operation am Pankreas | 76.92.21↔ | Einsetzen von Schädelknochenplatte (CAD) an Gesichtsschädel ohne Beteiligung des Hirnschädels (ab 3 Regionen) |
| 52.95.99↔ | Sonstige Operation am Pankreas, sonstige | 76.92.29↔ | Einsetzen von Schädelknochenplatte (CAD) an Gesichtsschädel ohne Beteiligung des Hirnschädels, sonstige |
| 52.96↔ | Anastomose des Pankreas | 76.92.30↔ | Plastische Rekonstruktion einfacher Defekte der Maxilla durch CAD-Implantat |
| 52.99.00↔ | Sonstige offene Operation am Pankreas, n.n.bez. | 76.92.31↔ | Plastische Rekonstruktion grosser oder komplexer Defekte der Maxilla durch CAD-Implantat |
| 52.99.10↔ | Sonstige offene Operation am Pankreas, Dilatation des Ductus pancreaticus | 77.91.00↔ | Totale Resektion von Skapula, Klavikula, Rippen und Sternum, n.n.bez. |
| 52.99.20↔ | Sonstige offene Operation am Pankreas, Plastische Rekonstruktion des Ductus pancreaticus | 77.91.10↔ | Totale Resektion von Skapula und Klavikula |
| 52.99.99↔ | Sonstige offene Operation am Pankreas, sonstige | 77.91.11↔ | Totale Resektion einer Rippe |
| 53.7↔ | Operation einer Zwerchfellhernie, abdominaler Zugang | 77.91.12↔ | Totale Resektion einer Halsrippe |
| 53.80↔ | Operation einer Zwerchfellhernie durch thorakalen Zugang, n.n.bez. | 77.91.13↔ | Totale Resektion des Sternums |
| 53.81↔ | Pliktatur des Zwerchfells | 77.91.99↔ | Totale Resektion von Skapula, Klavikula, Rippen und Sternum, sonstige |
| 53.82↔ | Operation einer parasternalen Hernie | 78.49.21↔ | Wirbelkörperersatz durch Implantat (z.B. bei Kyphose): 1 Wirbelkörper |
| 54.94↔ | Formung eines peritoneovaskulären Shunts | 78.49.22↔ | Wirbelkörperersatz durch Implantat (z.B. bei Kyphose): 2 Wirbelkörper |
| 54.99.80↔ | Einsetzen von Kathetern und automatischer, programmierbarer und wiederaufladbarer Pumpe zur kontinuierlichen Aszitesdrainage | 78.49.23↔ | Wirbelkörperersatz durch Implantat (z.B. bei Kyphose): 3 Wirbelkörper |
| 57.71.00↔ | Radikale Zystektomie, n.n.bez. | 78.49.24↔ | Wirbelkörperersatz durch Implantat (z.B. bei Kyphose): 4 Wirbelkörper |
| 57.71.10↔ | Radikale Zystektomie, ohne Urethrektomie, beim Mann, offen chirurgisch | 78.49.25↔ | Wirbelkörperersatz durch Implantat (z.B. bei Kyphose): 5 oder mehr Wirbelkörper |
| 57.71.11↔ | Radikale Zystektomie, ohne Urethrektomie, beim Mann, laparoskopisch | 78.49.26↔ | Wirbelkörperersatz durch sonstige Materialien (z.B. bei Kyphose), 1 Wirbelkörper |
| 57.71.20↔ | Radikale Zystektomie, mit Urethrektomie, beim Mann, offen chirurgisch | 78.49.27↔ | Wirbelkörperersatz durch sonstige Materialien (z.B. bei Kyphose), 2 Wirbelkörper |
| 57.71.21↔ | Radikale Zystektomie, mit Urethrektomie, beim Mann, laparoskopisch | 78.49.28↔ | Wirbelkörperersatz durch sonstige Materialien (z.B. bei Kyphose), 3 Wirbelkörper |
| 57.71.30↔ | Radikale Zystektomie, ohne Urethrektomie, bei der Frau, offen chirurgisch | 78.49.29↔ | Wirbelkörperersatz (z.B. bei Kyphose), sonstige |
| 57.71.31↔ | Radikale Zystektomie, ohne Urethrektomie, bei der Frau, laparoskopisch | 78.49.2a↔ | Wirbelkörperersatz durch sonstige Materialien (z.B. bei Kyphose), 4 oder mehr Wirbelkörper |
| 57.71.40↔ | Radikale Zystektomie, mit Urethrektomie, bei der Frau, offen chirurgisch | 78.49.31↔ | Komplexe Rekonstruktion der Wirbelsäule (z.B. bei Kyphose) durch vorderen Abstützspan |
| 57.71.41↔ | Radikale Zystektomie, mit Urethrektomie, bei der Frau, laparoskopisch | 78.49.32↔ | Komplexe Rekonstruktion der Wirbelsäule (z.B. bei Kyphose) durch Kyphektomie (z.B. nach Lindseth-Selzer) |
| 57.71.50↔ | Radikale Zystektomie, Becken-Eviszeration (Exenteration) beim Mann, offen chirurgisch | 78.49.33↔ | Komplexe Rekonstruktion der Wirbelsäule (z.B. bei Kyphose) durch dorsale Korrektur ohne ventrales Release |
| 57.71.51↔ | Radikale Zystektomie, Becken-Eviszeration (Exenteration) beim Mann, laparoskopisch | 78.49.34↔ | Komplexe Rekonstruktion der Wirbelsäule (z.B. bei Kyphose) durch dorsale Korrektur mit ventralem Release |
| 57.71.99↔ | Radikale Zystektomie, sonstige | 78.49.35↔ | Komplexe Rekonstruktion der Wirbelsäule (z.B. bei Kyphose) durch dorsoventrale Korrektur |
| 57.87.00↔ | Rekonstruktion an der Harnblase, n.n.bez. | 78.49.36↔ | Kolumnotomie und polysegmentale dorsale Lordosierungsspondylodese (DLS) nach Zielke (z.B. bei Kyphose) |
| 57.87.10↔ | Rekonstruktion an der Harnblase, mit Ileum, Kolon oder Magen, offen chirurgisch | 78.49.37↔ | Kolumnotomie und transpedikuläre Subtraktionsosteotomie (z.B. nach Thomasen oder Hsu-Yau-Leong) (z.B. bei Kyphose) |
| 57.87.11↔ | Rekonstruktion an der Harnblase, mit Ileum, Kolon oder Magen, laparoskopisch | 78.49.38↔ | Kolumnotomie und monosegmentale zervikothorakale Lordosierungsspondylodese (z.B. nach Mason, Urist oder Simmons) (z.B. bei Kyphose) |
| 57.87.20↔ | Umwandlung einer anderen supravessikalen Harnableitung in eine Ersatzharnblase, offen chirurgisch | 78.49.40↔ | Komplexe Rekonstruktion der Wirbelsäule (z.B. bei Skoliose) durch wachstumslenkende Epiphyseodese mittels Klammern aus einer Form-Gedächtnis-Legierung [Shape Memory Alloy (SMA)-Staples], 1 Klammer |
| 57.87.21↔ | Umwandlung einer anderen supravessikalen Harnableitung in eine Ersatzharnblase, laparoskopisch | | |
| 57.87.30↔ | Reduktionsplastik der Harnblase, offen chirurgisch | | |
| 57.87.31↔ | Reduktionsplastik der Harnblase, laparoskopisch | | |
| 57.87.40↔ | Augmentation der Harnblase, offen chirurgisch | | |
| 57.87.41↔ | Augmentation der Harnblase, laparoskopisch | | |
| 57.87.99↔ | Rekonstruktion an der Harnblase, sonstige | | |
| 68.8↔ | Becken-Eviszeration | | |
| 71.5↔ | Radikale Vulvektomie | | |
| 76.44.00↔ | Totale Ostektomie an anderen Gesichtsschädelknochen mit gleichzeitiger Rekonstruktion, n.n.bez. | | |

- 06
G33
- 78.49.41↔ Komplexe Rekonstruktion der Wirbelsäule (z.B. bei Skoliose) durch wachstumslenkende Epiphyseodese mittels Klammern aus einer Form-Gedächtnis-Legierung [Shape Memory Alloy (SMA)-Staples], 2 Klammern
- 78.49.42↔ Komplexe Rekonstruktion der Wirbelsäule (z.B. bei Skoliose) durch wachstumslenkende Epiphyseodese mittels Klammern aus einer Form-Gedächtnis-Legierung [Shape Memory Alloy (SMA)-Staples], 3 Klammern
- 78.49.43↔ Komplexe Rekonstruktion der Wirbelsäule (z.B. bei Skoliose) durch wachstumslenkende Epiphyseodese mittels Klammern aus einer Form-Gedächtnis-Legierung [Shape Memory Alloy (SMA)-Staples], 4 Klammern
- 78.49.44↔ Komplexe Rekonstruktion der Wirbelsäule (z.B. bei Skoliose) durch wachstumslenkende Epiphyseodese mittels Klammern aus einer Form-Gedächtnis-Legierung [Shape Memory Alloy (SMA)-Staples], 5 Klammern
- 78.49.45↔ Komplexe Rekonstruktion der Wirbelsäule (z.B. bei Skoliose) durch wachstumslenkende Epiphyseodese mittels Klammern aus einer Form-Gedächtnis-Legierung [Shape Memory Alloy (SMA)-Staples], 6 Klammern
- 78.49.46↔ Komplexe Rekonstruktion der Wirbelsäule (z.B. bei Skoliose) durch wachstumslenkende Epiphyseodese mittels Klammern aus einer Form-Gedächtnis-Legierung [Shape Memory Alloy (SMA)-Staples], 7 Klammern
- 78.49.47↔ Komplexe Rekonstruktion der Wirbelsäule (z.B. bei Skoliose) durch wachstumslenkende Epiphyseodese mittels Klammern aus einer Form-Gedächtnis-Legierung [Shape Memory Alloy (SMA)-Staples], 8 Klammern
- 78.49.48↔ Komplexe Rekonstruktion der Wirbelsäule (z.B. bei Skoliose) durch wachstumslenkende Epiphyseodese mittels Klammern aus einer Form-Gedächtnis-Legierung [Shape Memory Alloy (SMA)-Staples], 9 Klammern
- 78.49.4a↔ Komplexe Rekonstruktion der Wirbelsäule (z.B. bei Skoliose) durch wachstumslenkende Epiphyseodese mittels Klammern aus einer Form-Gedächtnis-Legierung [Shape Memory Alloy (SMA)-Staples], 10 Klammern
- 78.49.4b↔ Komplexe Rekonstruktion der Wirbelsäule (z.B. bei Skoliose) durch wachstumslenkende Epiphyseodese mittels Klammern aus einer Form-Gedächtnis-Legierung [Shape Memory Alloy (SMA)-Staples], 11 Klammern
- 78.49.4c↔ Komplexe Rekonstruktion der Wirbelsäule (z.B. bei Skoliose) durch wachstumslenkende Epiphyseodese mittels Klammern aus einer Form-Gedächtnis-Legierung [Shape Memory Alloy (SMA)-Staples], 12 Klammern
- 78.49.4d↔ Komplexe Rekonstruktion der Wirbelsäule (z.B. bei Skoliose) durch wachstumslenkende Epiphyseodese mittels Klammern aus einer Form-Gedächtnis-Legierung [Shape Memory Alloy (SMA)-Staples], 13 und mehr Klammern
- 78.49.4e↔ Komplexe Rekonstruktion der Wirbelsäule (z.B. bei Skoliose) durch dorso-ventrale Epiphyseodese
- 78.49.4f↔ Komplexe Rekonstruktion der Wirbelsäule (z.B. bei Skoliose) durch unilaterale Epiphyseodese mit dorsaler Wirbelfusion
- 78.49.4g↔ Komplexe Rekonstruktion der Wirbelsäule (z.B. bei Skoliose) durch bilaterale Epiphyseodese mit dorsaler Wirbelfusion
- 78.49.50↔ Dorsal oder ventral instrumentierte Korrekturspondylodese (z.B. bei Skoliose), n.n.bez.
- 78.49.51↔ Dorsal instrumentierte Korrekturspondylodese (z.B. bei Skoliose), nicht primärstabil, 3 bis 6 Segmente
- 78.49.52↔ Dorsal instrumentierte Korrekturspondylodese (z.B. bei Skoliose), nicht primärstabil, 7 bis 10 Segmente
- 78.49.53↔ Dorsal instrumentierte Korrekturspondylodese (z.B. bei Skoliose), nicht primärstabil, 11 oder mehr Segmente
- 78.49.54↔ Dorsal instrumentierte Korrekturspondylodese (z.B. bei Skoliose), primärstabil, 3 bis 6 Segmente
- 78.49.55↔ Dorsal instrumentierte Korrekturspondylodese (z.B. bei Skoliose), primärstabil, 7 bis 10 Segmente
- 78.49.56↔ Dorsal instrumentierte Korrekturspondylodese (z.B. bei Skoliose), primärstabil, 11 oder mehr Segmente
- 78.49.57↔ Ventral instrumentierte Korrekturspondylodese (z.B. bei Skoliose), nicht primärstabil, 3 bis 6 Segmente
- 78.49.58↔ Ventral instrumentierte Korrekturspondylodese (z.B. bei Skoliose), nicht primärstabil, 7 bis 10 Segmente
- 78.49.59↔ Dorsal oder ventral instrumentierte Korrekturspondylodese (z.B. bei Skoliose), sonstige
- 78.49.5a↔ Ventral instrumentierte Korrekturspondylodese (z.B. bei Skoliose), nicht primärstabil, 11 oder mehr Segmente
- 78.49.5b↔ Ventral instrumentierte Korrekturspondylodese (z.B. bei Skoliose), primärstabil, 3 bis 6 Segmente
- 78.49.5c↔ Ventral instrumentierte Korrekturspondylodese (z.B. bei Skoliose), primärstabil, 7 bis 10 Segmente
- 78.49.5d↔ Ventral instrumentierte Korrekturspondylodese (z.B. bei Skoliose), primärstabil, 11 oder mehr Segmente
- 78.49.61↔ Dorsal und ventral kombiniert instrumentierte Korrekturspondylodese (z.B. bei Skoliose), nicht primärstabil, 3 bis 6 Segmente
- 78.49.62↔ Dorsal und ventral kombiniert instrumentierte Korrekturspondylodese (z.B. bei Skoliose), nicht primärstabil, 7 bis 10 Segmente
- 78.49.63↔ Dorsal und ventral kombiniert instrumentierte Korrekturspondylodese (z.B. bei Skoliose), nicht primärstabil, 11 oder mehr Segmente
- 78.49.64↔ Dorsal und ventral kombiniert instrumentierte Korrekturspondylodese (z.B. bei Skoliose), primärstabil, 3 bis 6 Segmente
- 78.49.65↔ Dorsal und ventral kombiniert instrumentierte Korrekturspondylodese (z.B. bei Skoliose), primärstabil, 7 bis 10 Segmente
- 78.49.66↔ Dorsal und ventral kombiniert instrumentierte Korrekturspondylodese (z.B. bei Skoliose), primärstabil, 11 oder mehr Segmente
- 78.49.69↔ Dorsal und ventral kombiniert instrumentierte Korrekturspondylodese (z.B. bei Skoliose), sonstige
- 78.49.71↔ Komplexe Rekonstruktion der Wirbelsäule (z.B. bei Skoliose) durch subkutane Harrington-Instrumentation (beim Kind)
- 78.49.79↔ Komplexe Rekonstruktion der Wirbelsäule, sonstige
- 78.50.31↔ Osteosynthese durch Schrauben an der Wirbelsäule
- 78.50.32↔ Osteosynthese durch Drahtcerclage an der Wirbelsäule
- 78.50.33↔ Osteosynthese durch Klammersystem an der Wirbelsäule
- 78.50.34↔ Osteosynthese durch Hakenplatten an der Wirbelsäule
- 78.50.35↔ Osteosynthese durch Schrauben-Stabsystem an der Wirbelsäule
- 78.50.36↔ Osteosynthese durch ventrales Schrauben-Plattensystem an der Wirbelsäule
- 78.50.37↔ Osteosynthese durch dorsales Schrauben-Plattensystem an der Wirbelsäule
- 78.50.39↔ Osteosyntheseverfahren an der Wirbelsäule, sonstige
- 81.01↔ Spondylodese an Atlas-Axis
- 81.02↔ Sonstige zervikale Spondylodese mit ventralem Zugang
- 81.03↔ Sonstige zervikale Spondylodese mit dorsalem Zugang
- 81.04↔ Dorsale und dorsolumbale Spondylodese, ventraler Zugang
- 81.05↔ Dorsale und dorsolumbale Spondylodese, dorsaler Zugang
- 81.06↔ Lumbale und lumbosakrale Spondylodese, ventraler Zugang
- 81.07↔ Lumbale und lumbosakrale Spondylodese, intratransversaler Zugang
- 81.08↔ Lumbale und lumbosakrale Spondylodese, dorsaler Zugang
- 81.11↔ Arthrodes am Sprunggelenk
- 81.12.00↔ Arthrodes Double, n.n.bez.
- 81.12.10↔ Arthrodes oberes Sprunggelenk mit unterem Sprunggelenk
- 81.12.11↔ Arthrodes oberes Sprunggelenk mit unterem Sprunggelenk und Chopartgelenk
- 81.12.12↔ Arthrodes unteres Sprunggelenk, zwei Sprunggelenkskammern
- 81.12.13↔ Arthrodes unteres Sprunggelenk, drei Sprunggelenkskammern
- 81.12.99↔ Arthrodes Double, sonstige
- 81.22↔ Knie-Arthrodes
- 81.30↔ Reoperation einer Spondylodese, n.n.bez.
- 81.31↔ Reoperation einer Spondylodese an Atlas-Axis
- 81.32↔ Reoperation einer sonstigen zervikalen Spondylodese mit ventralem Zugang
- 81.33↔ Reoperation einer sonstigen zervikalen Spondylodese mit dorsalem Zugang
- 81.34↔ Reoperation einer dorsalen und dorsolumbalen Spondylodese, ventraler Zugang
- 81.35↔ Reoperation einer dorsalen und dorsolumbalen Spondylodese, dorsaler Zugang
- 81.36↔ Reoperation einer lumbalen und lumbosakralen Spondylodese, ventraler Zugang

| | | | |
|-----------|---|-----------|--|
| 81.37↔ | Reoperation einer lumbalen und lumbosakralen Spondylodese, intratransversaler Zugang | 81.63.00↔ | Spondylodese oder Reoperation einer Spondylodese von 4-8 Wirbeln, n.n.bez. |
| 81.38↔ | Reoperation einer lumbalen und lumbosakralen Spondylodese, dorsaler Zugang | 81.63.10↔ | Spondylodese von 4 - 6 Wirbeln, dorsal |
| 81.39↔ | Reoperation einer Spondylodese, n.a.klass. | 81.63.11↔ | Spondylodese von 4 - 6 Wirbeln, dorsal und ventral kombiniert, interkorporell |
| 81.51.00↔ | Totalendoprothese des Hüftgelenks, n.n.bez. | 81.63.12↔ | Spondylodese von 4 - 6 Wirbeln, ventral, interkorporell |
| 81.51.10↔ | Totalendoprothese des Hüftgelenks, Sonderprothese | 81.63.13↔ | Spondylodese von 4 - 6 Wirbeln, dorsal, dynamisch |
| 81.51.99↔ | Totalendoprothese des Hüftgelenks, sonstige | 81.63.20↔ | Spondylodese von 7 - 8 Wirbeln, dorsal |
| 81.52.00↔ | Partielle Hüftarthroplastik, n.n.bez. | 81.63.21↔ | Spondylodese von 7 - 8 Wirbeln, dorsal und ventral kombiniert, interkorporell |
| 81.52.10↔ | Partielle Hüftarthroplastik, Femurkopfprothese und Duokopfprothese | 81.63.22↔ | Spondylodese von 7 - 8 Wirbeln, ventral, interkorporell |
| 81.52.11↔ | Partielle Hüftarthroplastik, Gelenkpfannenstützschale und Gelenkschnapp-Pfanne | 81.63.23↔ | Spondylodese von 7 - 8 Wirbeln, dorsal, dynamisch |
| 81.52.99↔ | Partielle Hüftarthroplastik, sonstige | 81.63.99↔ | Spondylodese oder Reoperation einer Spondylodese von 4-8 Wirbeln, sonstige |
| 81.53.00↔ | Revision einer Hüftendoprothese, n.n.bez. | 81.64.00↔ | Spondylodese oder Reoperation einer Spondylodese von 9 oder mehr Wirbeln, n.n.bez. |
| 81.53.10↔ | Revision einer Hüftendoprothese, ohne Wechsel | 81.64.10↔ | Spondylodese von 9 oder mehr Wirbeln, dorsal |
| 81.53.11↔ | Revision einer Oberflächenersatzprothese am Hüftgelenk und Neuimplantation einer Hüftendoprothese | 81.64.11↔ | Spondylodese von 9 oder mehr Wirbeln, dorsal und ventral kombiniert, interkorporell |
| 81.53.12↔ | Revision einer Duokopfprothese und Neuimplantation einer Hüftendoprothese | 81.64.99↔ | Spondylodese oder Reoperation einer Spondylodese von 9 oder mehr Wirbeln, sonstige |
| 81.53.13↔ | Revision einer sonstigen Hüftendoprothese und Neuimplantation einer Hüftendoprothese | 81.65.10↔ | Vertebroplastik, 1 Wirbelkörper |
| 81.53.99↔ | Revision einer Hüftendoprothese, sonstige | 81.65.11↔ | Vertebroplastik, 2 Wirbelkörper |
| 81.54.00↔ | Totalendoprothese des Kniegelenks, n.n.bez. | 81.65.12↔ | Vertebroplastik, 3 Wirbelkörper |
| 81.54.10↔ | Unikondyläre Schliessenprothese des Kniegelenkes | 81.65.13↔ | Vertebroplastik, 4 und mehr Wirbelkörper |
| 81.54.11↔ | Bikondyläre Oberflächenersatzprothese des Kniegelenkes | 81.65.99↔ | Vertebroplastik, sonstige |
| 81.54.12↔ | Scharnierendoprothese des Kniegelenkes | 81.66.10↔ | Kyphoplastik, 1 Wirbelkörper |
| 81.54.14↔ | Sonderprothese des Kniegelenkes | 81.66.11↔ | Kyphoplastik, 2 Wirbelkörper |
| 81.54.99↔ | Totalendoprothese des Kniegelenks, sonstige | 81.66.12↔ | Kyphoplastik, 3 Wirbelkörper |
| 81.55.00↔ | Revision einer Knieprothese, n.n.bez. | 81.66.13↔ | Kyphoplastik, 4 und mehr Wirbelkörper |
| 81.55.10↔ | Revision einer Knieprothese, ohne Wechsel | 81.66.99↔ | Kyphoplastik, sonstige |
| 81.55.11↔ | Revision einer Knieprothese und Wechsel eines Patellaersatzes | 84.51.10↔ | Einsetzen von interkorporellen Cages, 1 Segment |
| 81.55.12↔ | Revision einer Knieprothese und Neuimplantation einer Knieendoprothese | 84.51.11↔ | Einsetzen von interkorporellen Cages, 2 Segmente |
| 81.55.99↔ | Revision einer Knieprothese, sonstige | 84.51.12↔ | Einsetzen von interkorporellen Cages, 3 Segmente |
| 81.56↔ | Totalprothese des oberen Sprunggelenks | 84.51.13↔ | Einsetzen von interkorporellen Cages, 4 oder mehr Segmente |
| 81.59.00↔ | Revision des Gelenkersatzes der unteren Extremitäten, n.n.bez. | 84.51.99↔ | Einsetzen von interkorporellen Implantaten, sonstige |
| 81.59.10↔ | Revision des Gelenkersatzes der unteren Extremitäten, ohne Wechsel | 92.39.00↔ | Sonstige stereotaktische Radiochirurgie, n.n.bez. |
| 81.59.11↔ | Revision und Wechsel einer Sprunggelenkendoprothese | 92.39.01↔ | Andere Hochvoltstrahlentherapie, stereotaktische Bestrahlung, fraktioniert, zerebral, n.n.bez. |
| 81.59.12↔ | Revision und Wechsel einer Fusswurzelendoprothese | 92.39.11↔ | Andere Hochvoltstrahlentherapie, stereotaktische Bestrahlung, fraktioniert, extrazerebral, n.n.bez. |
| 81.59.13↔ | Revision und Wechsel einer Vorfuß-oder Zehenendoprothese | 92.39.20↔ | Andere Hochvoltstrahlentherapie, stereotaktische Bestrahlung, fraktioniert: zerebral, intensitätsmodulierte Radiotherapie |
| 81.59.99↔ | Revision des Gelenkersatzes der unteren Extremitäten, sonstige | 92.39.21↔ | Andere Hochvoltstrahlentherapie, stereotaktische Bestrahlung, fraktioniert: zerebral, intensitätsmodulierte Bogenbestrahlung (IMAT) |
| 81.62.00↔ | Spondylodese oder Reoperation einer Spondylodese von 2-3 Wirbeln, n.n.bez. | 92.39.22↔ | Andere Hochvoltstrahlentherapie, stereotaktische Bestrahlung, fraktioniert: zerebral, bildgestützte Einstellung |
| 81.62.10↔ | Spondylodese von 2 Wirbeln, dorsal | 92.39.29↔ | Andere Hochvoltstrahlentherapie, stereotaktische Bestrahlung, fraktioniert, zerebral, sonstige |
| 81.62.11↔ | Spondylodese von 2 Wirbeln, dorsal und ventral kombiniert, interkorporell | 92.39.30↔ | Andere Hochvoltstrahlentherapie, stereotaktische Bestrahlung, fraktioniert: extrazerebral, intensitätsmodulierte Radiotherapie |
| 81.62.12↔ | Spondylodese von 2 Wirbeln, ventral, interkorporell | 92.39.31↔ | Andere Hochvoltstrahlentherapie, stereotaktische Bestrahlung, fraktioniert: extrazerebral, intensitätsmodulierte Bogenbestrahlung (IMAT) |
| 81.62.13↔ | Spondylodese von 2 Wirbeln, dorsal, dynamisch | 92.39.32↔ | Andere Hochvoltstrahlentherapie, stereotaktische Bestrahlung, fraktioniert: extrazerebral, bildgestützte Einstellung |
| 81.62.20↔ | Spondylodese von 3 Wirbeln, dorsal | 92.39.39↔ | Andere Hochvoltstrahlentherapie, stereotaktische Bestrahlung, fraktioniert, extrazerebral, sonstige |
| 81.62.21↔ | Spondylodese von 3 Wirbeln, dorsal und ventral kombiniert, interkorporell | | |
| 81.62.22↔ | Spondylodese von 3 Wirbeln, ventral, interkorporell | | |
| 81.62.23↔ | Spondylodese von 3 Wirbeln, dorsal, dynamisch | | |
| 81.62.99↔ | Spondylodese oder Reoperation einer Spondylodese von 2-3 Wirbeln, sonstige | | |

Prozedur G33-4

| | | | |
|-----------|---|-----------|--|
| 42.40↔ | Ösophagektomie, n.n.bez. | 42.42.20↔ | Totale Ösophagektomie, mit Wiederherstellung der Kontinuität, transmediastinal |
| 42.41.00↔ | Partielle Ösophagektomie, n.n.bez. | 42.42.21↔ | Totale Ösophagektomie, mit Wiederherstellung der Kontinuität, thorakoabdominal |
| 42.41.10↔ | Partielle Ösophagektomie ohne Wiederherstellung der Kontinuität | 42.42.29↔ | Totale Ösophagektomie, mit Wiederherstellung der Kontinuität, sonstiger Zugang |
| 42.41.20↔ | Partielle Ösophagektomie mit Wiederherstellung der Kontinuität | 42.42.99↔ | Totale Ösophagektomie, sonstige |
| 42.41.99↔ | Partielle Ösophagektomie, sonstige | 42.51.00↔ | Intrathorakale Ösophagoösophagostomie, n.n.bez. |
| 42.42.00↔ | Totale Ösophagektomie, n.n.bez. | | |
| 42.42.10↔ | Totale Ösophagektomie, ohne Wiederherstellung der Kontinuität | | |

| | | | |
|-----------|--|-----------|--|
| 42.51.10↔ | Intrathorakale Ösophagoösophagostomie, Rekonstruktion der Ösophaguspassage bei Atresie und Versorgung einer kongenitalen ösophagotrachealen Fistel | 44.39↔ | Sonstige Gastroenterostomie |
| 42.51.99↔ | Intrathorakale Ösophagoösophagostomie, sonstige | 45.50↔ | Isolation eines Darmsegments, n.n.bez. |
| 42.52↔ | Intrathorakale Ösophagogastrostomie | 45.51↔ | Isolation eines Dünndarmsegments |
| 42.53↔ | Intrathorakale Ösophagusanastomose mit Interposition von Dünndarm | 45.52↔ | Isolation eines Dickdarmsegments |
| 42.54↔ | Sonstige intrathorakale Ösophagoenterostomie | 45.61↔ | Multiple Segmentresektion am Dünndarm |
| 42.55↔ | Intrathorakale Ösophagusanastomose mit Interposition von Dickdarm | 45.62↔ | Sonstige Teilresektion am Dünndarm |
| 42.56↔ | Sonstige intrathorakale Ösophagokolostomie | 45.63.00↔ | Totalexstirpation des Dünndarms, n.n.bez. |
| 42.58↔ | Intrathorakale Ösophagusanastomose mit anderer Interposition | 45.63.99↔ | Totalexstirpation des Dünndarms, sonstige |
| 42.59↔ | Sonstige intrathorakale Ösophagusanastomose | 45.71↔ | Multiple Segmentresektion am Dickdarm |
| 42.61↔ | Prästernale Ösophagoösophagostomie | 45.73↔ | Hemikolektomie rechts |
| 42.62↔ | Prästernale Ösophagogastrostomie | 45.74↔ | Resektion des Colon transversum |
| 42.63↔ | Prästernale Ösophagusanastomose mit Interposition von Dünndarm | 45.75↔ | Hemikolektomie links |
| 42.64↔ | Sonstige prästernale Ösophagoenterostomie | 45.76↔ | Sigmoidektomie |
| 42.65↔ | Prästernale Ösophagusanastomose mit Interposition von Dickdarm | 45.79.00↔ | Sonstige Teilresektion am Dickdarm, n.n.bez. |
| 42.66↔ | Sonstige prästernale Ösophagokolostomie | 45.79.10↔ | Segmentresektion am Dickdarm |
| 42.68↔ | Sonstige prästernale Ösophagusanastomose mit Interposition | 45.79.11↔ | Resektion multipler Dickdarmsegmente |
| 42.69↔ | Sonstige prästernale Ösophagusanastomose | 45.79.12↔ | Subtotale Kolektomie |
| 42.85↔ | Plastische Rekonstruktion an einer Ösophagusstenose | 45.79.20↔ | Erweiterte Sigmaresektion |
| 42.87↔ | Sonstiges Transplantat am Ösophagus | 45.79.21↔ | Erweiterte Hemikolektomie rechts und links |
| 43.5↔ | Partielle Gastrektomie mit Anastomose zum Ösophagus | 45.79.22↔ | Erweiterte subtotale Kolonresektion |
| 43.6x.00↔ | Partielle Gastrektomie mit Anastomose zum Duodenum, n.n.bez. | 45.79.29↔ | Sonstige erweiterte Teilresektion am Dickdarm |
| 43.6x.10↔ | Pylorusresektion mit Anastomose zum Duodenum | 45.79.99↔ | Sonstige Teilresektion am Dickdarm, sonstige |
| 43.6x.20↔ | Billroth I | 45.8x.00↔ | Totale intraabdominelle Kolektomie, n.n.bez. |
| 43.6x.99↔ | Partielle Gastrektomie mit Anastomose zum Duodenum, sonstige | 45.8x.20↔ | Totale intraabdominelle Kolektomie, Erweiterte totale Kolektomie |
| 43.7x.00↔ | Partielle Gastrektomie mit Anastomose zum Jejunum, n.n.bez. | 45.8x.30↔ | Totale intraabdominelle Kolektomie, Erweiterte totale Proktokolektomie |
| 43.7x.10↔ | Partielle Gastrektomie (2/3-Resektion) mit Anastomose zum Jejunum | 45.8x.99↔ | Totale intraabdominelle Kolektomie, sonstige |
| 43.7x.20↔ | Partielle Gastrektomie (4/5-Resektion) mit Anastomose zum Jejunum | 45.90↔ | Intestinale Anastomose, n.n.bez. |
| 43.7x.99↔ | Partielle Gastrektomie mit Anastomose zum Jejunum, sonstige | 45.91↔ | Dünndarm-Dünndarm-Anastomose |
| 43.81↔ | Partielle Gastrektomie mit Dünndarmtransposition | 45.92↔ | Anastomose des Dünndarms zum Rektumstumpf |
| 43.89.00↔ | Sonstige partielle Gastrektomie, n.n.bez. | 45.93↔ | Sonstige Dünndarm-Dickdarm-Anastomose |
| 43.89.10↔ | Segmentresektion des Magens | 45.94↔ | Dickdarm-Dickdarm-Anastomose |
| 43.89.20↔ | Biliopankreatische Diversion des Magens nach Scopinaro, offen chirurgisch | 45.95↔ | Anastomose zum Anus |
| 43.89.21↔ | Biliopankreatische Diversion des Magens nach Scopinaro, laparoskopisch | 48.1↔ | Proktostomie |
| 43.89.30↔ | Biliopankreatische Diversion des Magens mit Duodenal-Switch, offen chirurgisch | 48.41↔ | Submuköse Rektumresektion nach Soave |
| 43.89.31↔ | Biliopankreatische Diversion des Magens mit Duodenal-Switch, laparoskopisch | 48.49↔ | Sonstige Rektumresektion mit Durchzugsverfahren |
| 43.89.40↔ | Sleeve resection, offen chirurgisch | 48.5x.00↔ | Abdominoperineale Rektumresektion, n.n.bez. |
| 43.89.41↔ | Sleeve resection, laparoskopisch | 48.5x.10↔ | Abdominoperineale, abdominosakrale und (sakro-) perineale Rektumresektion |
| 43.89.50↔ | Duodenal-Switch nach Sleeve resection (Zweiteingriff), offen chirurgisch | 48.5x.11↔ | Erweiterte abdominoperineale und abdominosakrale Rektumresektion |
| 43.89.51↔ | Duodenal-Switch nach Sleeve resection (Zweiteingriff), laparoskopisch | 48.5x.99↔ | Abdominoperineale Rektumresektion, sonstige |
| 43.89.90↔ | Sonstige atypische partielle Gastrektomie | 48.61↔ | Transsakrale Rektosigmoidektomie |
| 43.89.99↔ | Sonstige partielle Gastrektomie, sonstige | 48.62↔ | Anteriore Rektumresektion mit gleichzeitiger Kolostomie |
| 43.91↔ | Totale Gastrektomie mit intestinaler Interposition | 48.63.00↔ | Sonstige anteriore Rektumresektion, n.n.bez. |
| 43.99↔ | Sonstige totale Gastrektomie | 48.63.10↔ | Sonstige anteriore Rektumresektion, Erweiterte anteriore Resektion |
| 44.31↔ | Hoher Magen-Bypass | 48.63.99↔ | Sonstige anteriore Rektumresektion, sonstige |
| 44.38↔ | Laparoskopische Gastroenterostomie | 48.64.00↔ | Posteriore Rektumresektion, n.n.bez. |
| | | 48.64.10↔ | Posteriore Rektumresektion, Posteriore Rektumresektion mit Enterostoma und Blindverschluss |
| | | 48.64.99↔ | Posteriore Rektumresektion, sonstige |
| | | 48.65↔ | Rektumresektion nach Duhamel |
| | | 48.69.00↔ | Sonstige Rektumresektion, n.n.bez. |
| | | 48.69.10↔ | Sonstige Rektumresektion mit Enterostoma und Blindverschluss |
| | | 48.69.11↔ | Sonstige Rektumresektion ohne Sphinktererhaltung |
| | | 48.69.99↔ | Sonstige Rektumresektion, sonstige |
| | | 48.74↔ | Rektorektostomie |
| | | 49.74↔ | M. gracilis-Transposition bei Analinkontinenz |

ADRG G35**Komplexe Vakuumbehandlung bei Krankheiten und Störungen der Verdauungsorgane oder komplexe Diagnose mit komplexem Eingriff**

Prozedur in Tabelle G35-2 und Prozedur in Tabelle G35-3 und Vierzeitige bestimmte OR-Prozeduren oder Diagnose in Tabelle G35-1 und Vierzeitige bestimmte OR-Prozeduren

DRG G35Z**Komplexe Vakuumbehandlung bei Krankheiten und Störungen der Verdauungsorgane oder komplexe Diagnose mit komplexem Eingriff**

Diagnose G35-1

| | | | |
|--------|--|--------|---|
| K22.3 | Perforation Ösophagus | K57.42 | Divertikulitis Dünn- u Dickdarm m Perfor u Abszess, oA Blut |
| K25.1 | Ulcus ventriculi, akut, m Perforation | K57.43 | Divertikulitis Dünn- u Dickdarm m Perfor, Abszess u Blutung |
| K25.2 | Ulcus ventriculi, akut, m Blutg u Perf | K63.1 | Perforation Darm (nichttraumatisch) |
| K26.1 | Ulcus duodeni, akut, m Perforation | K63.2 | Darmfistel |
| K26.2 | Ulcus duodeni, akut, m Blutung u Perforation | K65.0 | Akute Peritonitis |
| K28.1 | Ulcus pepticum jejuni, akut, m Perforation | K65.8 | Sonstige Peritonitis |
| K28.2 | Ulcus pepticum jejuni, akut, m Blutg u Perf | K72.0 | Akutes u subakutes Leberversagen |
| K31.6 | Fistel Magen u Duodenum | K83.2 | Perforation Gallengang |
| K56.0 | Paralytischer Ileus | K85.01 | Idiopathische akute Pankreatitis: M Organkompl |
| K57.00 | Divertikulose Dünndarm m Perfor u Abszess, oA Blutung | K85.11 | Biliäre akute Pankreatitis: M Organkompl |
| K57.01 | Divertikulose Dünndarm m Perfor, Abszess u Blutung | K85.21 | Alkoholinduzierte akute Pankreatitis: M Organkompl |
| K57.02 | Divertikulitis Dünndarm m Perfor u Abszess, oh Ang Blutung | K85.31 | Medikamenten-induzierte akute Pankreatitis: M Organkompl |
| K57.03 | Divertikulitis Dünndarm m Perfor, Abszess u Blutung | K85.81 | Sonst akute Pankreatitis: M Organkompl |
| K57.20 | Divertikulose Dickdarm m Perfor u Abszess, oh Ang Blutung | K91.3 | Postoperativer Darmverschluss |
| K57.21 | Divertikulose Dickdarm m Perfor, Abszess u Blutung | K91.80 | Generalisierte Mukositis b Immunkompr |
| K57.22 | Divertikulitis Dickdarm m Perfor u Abszess, oh Ang Blutung | N82.0 | Vesikovaginalfistel |
| K57.23 | Divertikulitis Dickdarm m Perfor, Abszess u Blutung | N82.2 | Fistel zw Vagina u Dünndarm |
| K57.40 | Divertikulose Dünn- u Dickdarm m Perfor u Abszess, oA Blut | N82.3 | Fistel zw Vagina u Dickdarm |
| K57.41 | Divertikulose Dünn- u Dickdarm m Perfor, Abszess u Blutung | N82.4 | Sonst Fisteln zw weiblichem Genital- u Darmtrakt |

Prozedur G35-2

93.57.12†↔ Kontinuierliche Sogbehandlung bei einer Vakuumversiegelung, 8 Tage und länger

Prozedur G35-3

86.88.50↔ Anlage oder Wechsel eines Systems zur Vakuumversiegelung, tiefreichend, an Knochen und Gelenken der Extremitäten

86.88.51↔ Anlage oder Wechsel eines Systems zur Vakuumversiegelung, tiefreichend, an Thorax, Mediastinum und Sternum

86.88.52↔ Anlage oder Wechsel eines Systems zur Vakuumversiegelung, am offenen Abdomen

86.88.53↔ Anlage oder Wechsel eines Systems zur Vakuumversiegelung, endorektal

86.88.59↔ Anlage oder Wechsel eines Systems zur Vakuumversiegelung, an Haut und Unterhaut oder sonstigen Lokalisationen

ADRG G37**Multiviszeraleingriff bei Krankheiten und Störungen der Verdauungsorgane oder Intensivmedizinische Komplexbehandlung > 196 / 360 Aufwandspunkte**

Multiviszeraleingriff oder mindestens eine Prozedur in Tabelle G37-1

DRG G37Z**Multiviszeraleingriff bei Krankheiten und Störungen der Verdauungsorgane oder Intensivmedizinische Komplexbehandlung > 196 / 360 Aufwandspunkte****Prozedur G37-1**

99.b7.14†↔ Intensivmedizinische Komplexbehandlung, 361 bis 552 Aufwandspunkte

99.b7.15†↔ Intensivmedizinische Komplexbehandlung, 553 bis 828 Aufwandspunkte

99.b7.16†↔ Intensivmedizinische Komplexbehandlung, 829 bis 1104 Aufwandspunkte

99.b7.17†↔ Intensivmedizinische Komplexbehandlung, 1105 bis 1380 Aufwandspunkte

99.b7.18†↔ Intensivmedizinische Komplexbehandlung, 1381 bis 1656 Aufwandspunkte

99.b7.1a†↔ Intensivmedizinische Komplexbehandlung, 1657 bis 1932 Aufwandspunkte

99.b7.1b†↔ Intensivmedizinische Komplexbehandlung, 1933 bis 2208 Aufwandspunkte

99.b7.1c†↔ Intensivmedizinische Komplexbehandlung, 2209 bis 2484 Aufwandspunkte

99.b7.1d†↔ Intensivmedizinische Komplexbehandlung, 2485 bis 2760 Aufwandspunkte

99.b7.1e†↔ Intensivmedizinische Komplexbehandlung, 2761 bis 3220 Aufwandspunkte

99.b7.1f†↔ Intensivmedizinische Komplexbehandlung, 3221 bis 3680 Aufwandspunkte

99.b7.1g†↔ Intensivmedizinische Komplexbehandlung, 3681 bis 4600 Aufwandspunkte

99.b7.1h†↔ Intensivmedizinische Komplexbehandlung, 4601 bis 5520 Aufwandspunkte

99.b7.1i†↔ Intensivmedizinische Komplexbehandlung, 5521 bis 7360 Aufwandspunkte

99.b7.1j†↔ Intensivmedizinische Komplexbehandlung, 7361 bis 9200 Aufwandspunkte

99.b7.1k†↔ Intensivmedizinische Komplexbehandlung, 9201 bis 11040 Aufwandspunkte

99.b7.1l†↔ Intensivmedizinische Komplexbehandlung, 11041 bis 13800 Aufwandspunkte

99.b7.1m†↔ Intensivmedizinische Komplexbehandlung, 13801 bis 16560 Aufwandspunkte

99.b7.1n†↔ Intensivmedizinische Komplexbehandlung, 16561 bis 19320 Aufwandspunkte

99.b7.1o†↔ Intensivmedizinische Komplexbehandlung, 19321 und mehr Aufwandspunkte

99.b7.21†↔ Intensivmedizinische Komplexbehandlung im Kindesalter (Basisprozedur), 197 bis 392 Aufwandspunkte

99.b7.22†↔ Intensivmedizinische Komplexbehandlung im Kindesalter (Basisprozedur), 393 bis 588 Aufwandspunkte

| | | | |
|------------|---|------------|---|
| 99.b7.23†↔ | Intensivmedizinische Komplexbehandlung im Kindesalter (Basisprozedur), 589 bis 784 Aufwandspunkte | 99.b7.2f†↔ | Intensivmedizinische Komplexbehandlung im Kindesalter (Basisprozedur), 3921 bis 4410 Aufwandspunkte |
| 99.b7.24†↔ | Intensivmedizinische Komplexbehandlung im Kindesalter (Basisprozedur), 785 bis 980 Aufwandspunkte | 99.b7.2g†↔ | Intensivmedizinische Komplexbehandlung im Kindesalter (Basisprozedur), 4411 bis 4900 Aufwandspunkte |
| 99.b7.25†↔ | Intensivmedizinische Komplexbehandlung im Kindesalter (Basisprozedur), 981 bis 1176 Aufwandspunkte | 99.b7.2h†↔ | Intensivmedizinische Komplexbehandlung im Kindesalter (Basisprozedur), 4901 bis 5880 Aufwandspunkte |
| 99.b7.26†↔ | Intensivmedizinische Komplexbehandlung im Kindesalter (Basisprozedur), 1177 bis 1470 Aufwandspunkte | 99.b7.2i†↔ | Intensivmedizinische Komplexbehandlung im Kindesalter (Basisprozedur), 5881 bis 6860 Aufwandspunkte |
| 99.b7.27†↔ | Intensivmedizinische Komplexbehandlung im Kindesalter (Basisprozedur), 1471 bis 1764 Aufwandspunkte | 99.b7.2j†↔ | Intensivmedizinische Komplexbehandlung im Kindesalter (Basisprozedur), 6861 bis 7840 Aufwandspunkte |
| 99.b7.28†↔ | Intensivmedizinische Komplexbehandlung im Kindesalter (Basisprozedur), 1765 bis 2058 Aufwandspunkte | 99.b7.2k†↔ | Intensivmedizinische Komplexbehandlung im Kindesalter (Basisprozedur), 7841 bis 9800 Aufwandspunkte |
| 99.b7.2a†↔ | Intensivmedizinische Komplexbehandlung im Kindesalter (Basisprozedur), 2059 bis 2352 Aufwandspunkte | 99.b7.2l†↔ | Intensivmedizinische Komplexbehandlung im Kindesalter (Basisprozedur), 9801 bis 11760 Aufwandspunkte |
| 99.b7.2b†↔ | Intensivmedizinische Komplexbehandlung im Kindesalter (Basisprozedur), 2353 bis 2646 Aufwandspunkte | 99.b7.2m†↔ | Intensivmedizinische Komplexbehandlung im Kindesalter (Basisprozedur), 11761 bis 13720 Aufwandspunkte |
| 99.b7.2c†↔ | Intensivmedizinische Komplexbehandlung im Kindesalter (Basisprozedur), 2647 bis 2940 Aufwandspunkte | 99.b7.2n†↔ | Intensivmedizinische Komplexbehandlung im Kindesalter (Basisprozedur), 13721 bis 16660 Aufwandspunkte |
| 99.b7.2d†↔ | Intensivmedizinische Komplexbehandlung im Kindesalter (Basisprozedur), 2941 bis 3430 Aufwandspunkte | 99.b7.2o†↔ | Intensivmedizinische Komplexbehandlung im Kindesalter (Basisprozedur), 16661 bis 19600 Aufwandspunkte |
| 99.b7.2e†↔ | Intensivmedizinische Komplexbehandlung im Kindesalter (Basisprozedur), 3431 bis 3920 Aufwandspunkte | 99.b7.2p†↔ | Intensivmedizinische Komplexbehandlung im Kindesalter (Basisprozedur), 19601 und mehr Aufwandspunkte |

ADRG G38**Komplizierende Prozeduren oder intensivmedizinische Komplexbehandlung > 196 / 360 Punkte, mit bestimmtem operativen Eingriff bei Krankheiten und Störungen der Verdauungsorgane**

(Komplizierende Prozeduren oder mindestens eine Prozedur in Tabelle G38-1) und (Definition der DRG (G02A oder Definition der DRG (G02B oder Definition der DRG (G02C oder Definition der DRG (G33Z oder Definition der DRG (G16A oder Definition der DRG (G03A oder Definition der DRG (G16B oder Definition der DRG (G17Z oder Definition der DRG (G19A oder Definition der DRG (G10Z oder Definition der DRG (G03B oder Definition der DRG (G18A oder Definition der DRG (G04A oder Definition der DRG (G04B)

DRG G38Z**Komplizierende Prozeduren oder intensivmedizinische Komplexbehandlung > 196 / 360 Punkte, mit bestimmtem operativen Eingriff bei Krankheiten und Störungen der Verdauungsorgane****Prozedur G38-1**

| | | | |
|------------|--|------------|---|
| 99.b7.14†↔ | Intensivmedizinische Komplexbehandlung, 361 bis 552 Aufwandspunkte | 99.b7.1k†↔ | Intensivmedizinische Komplexbehandlung, 9201 bis 11040 Aufwandspunkte |
| 99.b7.15†↔ | Intensivmedizinische Komplexbehandlung, 553 bis 828 Aufwandspunkte | 99.b7.1l†↔ | Intensivmedizinische Komplexbehandlung, 11041 bis 13800 Aufwandspunkte |
| 99.b7.16†↔ | Intensivmedizinische Komplexbehandlung, 829 bis 1104 Aufwandspunkte | 99.b7.1m†↔ | Intensivmedizinische Komplexbehandlung, 13801 bis 16560 Aufwandspunkte |
| 99.b7.17†↔ | Intensivmedizinische Komplexbehandlung, 1105 bis 1380 Aufwandspunkte | 99.b7.1n†↔ | Intensivmedizinische Komplexbehandlung, 16561 bis 19320 Aufwandspunkte |
| 99.b7.18†↔ | Intensivmedizinische Komplexbehandlung, 1381 bis 1656 Aufwandspunkte | 99.b7.1o†↔ | Intensivmedizinische Komplexbehandlung, 19321 und mehr Aufwandspunkte |
| 99.b7.1a†↔ | Intensivmedizinische Komplexbehandlung, 1657 bis 1932 Aufwandspunkte | 99.b7.21†↔ | Intensivmedizinische Komplexbehandlung im Kindesalter (Basisprozedur), 197 bis 392 Aufwandspunkte |
| 99.b7.1b†↔ | Intensivmedizinische Komplexbehandlung, 1933 bis 2208 Aufwandspunkte | 99.b7.22†↔ | Intensivmedizinische Komplexbehandlung im Kindesalter (Basisprozedur), 393 bis 588 Aufwandspunkte |
| 99.b7.1c†↔ | Intensivmedizinische Komplexbehandlung, 2209 bis 2484 Aufwandspunkte | 99.b7.23†↔ | Intensivmedizinische Komplexbehandlung im Kindesalter (Basisprozedur), 589 bis 784 Aufwandspunkte |
| 99.b7.1d†↔ | Intensivmedizinische Komplexbehandlung, 2485 bis 2760 Aufwandspunkte | 99.b7.24†↔ | Intensivmedizinische Komplexbehandlung im Kindesalter (Basisprozedur), 785 bis 980 Aufwandspunkte |
| 99.b7.1e†↔ | Intensivmedizinische Komplexbehandlung, 2761 bis 3220 Aufwandspunkte | 99.b7.25†↔ | Intensivmedizinische Komplexbehandlung im Kindesalter (Basisprozedur), 981 bis 1176 Aufwandspunkte |
| 99.b7.1f†↔ | Intensivmedizinische Komplexbehandlung, 3221 bis 3680 Aufwandspunkte | 99.b7.26†↔ | Intensivmedizinische Komplexbehandlung im Kindesalter (Basisprozedur), 1177 bis 1470 Aufwandspunkte |
| 99.b7.1g†↔ | Intensivmedizinische Komplexbehandlung, 3681 bis 4600 Aufwandspunkte | 99.b7.27†↔ | Intensivmedizinische Komplexbehandlung im Kindesalter (Basisprozedur), 1471 bis 1764 Aufwandspunkte |
| 99.b7.1h†↔ | Intensivmedizinische Komplexbehandlung, 4601 bis 5520 Aufwandspunkte | 99.b7.28†↔ | Intensivmedizinische Komplexbehandlung im Kindesalter (Basisprozedur), 1765 bis 2058 Aufwandspunkte |
| 99.b7.1i†↔ | Intensivmedizinische Komplexbehandlung, 5521 bis 7360 Aufwandspunkte | 99.b7.2a†↔ | Intensivmedizinische Komplexbehandlung im Kindesalter (Basisprozedur), 2059 bis 2352 Aufwandspunkte |
| 99.b7.1j†↔ | Intensivmedizinische Komplexbehandlung, 7361 bis 9200 Aufwandspunkte | 99.b7.2b†↔ | Intensivmedizinische Komplexbehandlung im Kindesalter (Basisprozedur), 2353 bis 2646 Aufwandspunkte |

| | | | |
|------------|---|------------|---|
| 99.b7.2c†↔ | Intensivmedizinische Komplexbehandlung im Kindesalter (Basisprozedur), 2647 bis 2940 Aufwandspunkte | 99.b7.2j†↔ | Intensivmedizinische Komplexbehandlung im Kindesalter (Basisprozedur), 6861 bis 7840 Aufwandspunkte |
| 99.b7.2d†↔ | Intensivmedizinische Komplexbehandlung im Kindesalter (Basisprozedur), 2941 bis 3430 Aufwandspunkte | 99.b7.2k†↔ | Intensivmedizinische Komplexbehandlung im Kindesalter (Basisprozedur), 7841 bis 9800 Aufwandspunkte |
| 99.b7.2e†↔ | Intensivmedizinische Komplexbehandlung im Kindesalter (Basisprozedur), 3431 bis 3920 Aufwandspunkte | 99.b7.2l†↔ | Intensivmedizinische Komplexbehandlung im Kindesalter (Basisprozedur), 9801 bis 11760 Aufwandspunkte |
| 99.b7.2f†↔ | Intensivmedizinische Komplexbehandlung im Kindesalter (Basisprozedur), 3921 bis 4410 Aufwandspunkte | 99.b7.2m†↔ | Intensivmedizinische Komplexbehandlung im Kindesalter (Basisprozedur), 11761 bis 13720 Aufwandspunkte |
| 99.b7.2g†↔ | Intensivmedizinische Komplexbehandlung im Kindesalter (Basisprozedur), 4411 bis 4900 Aufwandspunkte | 99.b7.2n†↔ | Intensivmedizinische Komplexbehandlung im Kindesalter (Basisprozedur), 13721 bis 16660 Aufwandspunkte |
| 99.b7.2h†↔ | Intensivmedizinische Komplexbehandlung im Kindesalter (Basisprozedur), 4901 bis 5880 Aufwandspunkte | 99.b7.2o†↔ | Intensivmedizinische Komplexbehandlung im Kindesalter (Basisprozedur), 16661 bis 19600 Aufwandspunkte |
| 99.b7.2i†↔ | Intensivmedizinische Komplexbehandlung im Kindesalter (Basisprozedur), 5881 bis 6860 Aufwandspunkte | 99.b7.2p†↔ | Intensivmedizinische Komplexbehandlung im Kindesalter (Basisprozedur), 19601 und mehr Aufwandspunkte |

ADRG G40**Komplizierende Prozedur mit bestimmtem endoskopischen Eingriff bei schweren Krankheiten der Verdauungsorgane**

Komplizierende Prozeduren und (Definition der DRG (G46A oder Definition der DRG (G48A oder Definition der DRG (G47Z)

DRG G40Z**Komplizierende Prozedur mit bestimmtem endoskopischen Eingriff bei schweren Krankheiten der Verdauungsorgane****ADRG G46****Gastroskopie bei schweren Krankheiten der Verdauungsorgane oder Gastroskopie bei nicht schweren Erkrankungen der Verdauungsorgane, mit äusserst schweren oder schweren CC, Alter < 15 Jahre**

Hauptdiagnose in Tabelle G46-1 und (Prozedur in Tabelle G46-4 und PCCL > 2 oder Prozedur in Tabelle G46-5) und (PCCL > 3 oder Komplizierende Prozeduren oder Alter < 15 Jahre oder Prozedur in Tabelle G46-5 oder Prozedur in Tabelle G46-6 und PCCL > 2) oder Hauptdiagnose in Tabelle G46-2 und mindestens eine Prozedur in Tabelle G46-7 und PCCL > 2 und Alter < 15 Jahre oder Hauptdiagnose in Tabelle G46-3 und Prozedur in Tabelle G46-8

DRG G46A**Verschiedenartige Gastroskopie bei schweren Krankheiten der Verdauungsorgane verbunden mit komplizierenden Prozeduren oder äusserst schweren CC oder verbunden mit äusserst schweren, schweren CC oder komplizierendem Eingriff bei Kindern**

Hauptdiagnose in Tabelle G46-1 und (Prozedur in Tabelle G46-5 und PCCL > 3 oder Komplizierende Prozeduren) oder Hauptdiagnose in Tabelle G46-1 und (mindestens eine Prozedur in Tabelle G46-9 und PCCL > 3 oder Prozedur in Tabelle G46-5 und (Prozedur in Tabelle G46-10 oder PCCL > 2)) und Alter < 15 Jahre

DRG G46B**Verschiedenartige Gastroskopie bei schweren Krankheiten der Verdauungsorgane verbunden mit äusserst schweren CC, schweren CC oder mit komplizierendem Eingriff oder verbunden mit schweren CC bei Kindern**

Hauptdiagnose in Tabelle G46-1 und (mindestens eine Prozedur in Tabelle G46-9 und PCCL > 3 oder Prozedur in Tabelle G46-5 und (Prozedur in Tabelle G46-10 oder PCCL > 2) oder Alter < 15 Jahre)

DRG G46C**Verschiedenartige Gastroskopie ohne wenig komplexe Gastroskopien bei schweren Krankheiten der Verdauungsorgane verbunden mit schw. CC oder bei nicht schweren Erkrankungen der Verdauungsorgane verbunden mit äusserst schweren od. schweren CC bei Kindern****Hauptdiagnose G46-1**

| | | | |
|-------|---|-------|---|
| C15.0 | Bösartige Neubildung: Zervikaler Ösophagus | C16.1 | Bösartige Neubildung: Fundus ventriculi |
| C15.1 | Bösartige Neubildung: Thorakaler Ösophagus | C16.2 | Bösartige Neubildung: Corpus ventriculi |
| C15.2 | Bösartige Neubildung: Abdominaler Ösophagus | C16.3 | Bösartige Neubildung: Antrum pyloricum |
| C15.3 | Bösartige Neubildung: Ösophagus, oberes Drittel | C16.4 | Bösartige Neubildung: Pylorus |
| C15.4 | Bösartige Neubildung: Ösophagus, mittleres Drittel | C16.5 | BNB: Kleine Kurvatur des Magens, nicht näher bezeichnet |
| C15.5 | Bösartige Neubildung: Ösophagus, unteres Drittel | C16.6 | BNB: Große Kurvatur des Magens, nicht näher bezeichnet |
| C15.8 | BNB: Ösophagus, mehrere Teilbereiche überlappend | C16.8 | BNB: Magen, mehrere Teilbereiche überlappend |
| C15.9 | Bösartige Neubildung: Ösophagus, nicht näher bezeichnet | C16.9 | Bösartige Neubildung: Magen, nicht näher bezeichnet |
| C16.0 | Bösartige Neubildung: Kardias | C17.0 | Bösartige Neubildung: Duodenum |

| | | | |
|-------|--|--------|--|
| C17.1 | Bösartige Neubildung: Jejunum | K27.3 | Ulcus pepticum, Lok nnbez, akut, oh Blutg od Perfor |
| C17.2 | Bösartige Neubildung: Ileum | K27.4 | Ulcus pepticum, Lok nnbez, chron od nnbez, m Blutg |
| C17.3 | Bösartige Neubildung: Meckel-Divertikel | K27.5 | Ulcus pepticum, Lok nnbez, chron od nnbez, m Perfor |
| C17.8 | BNB: Dünndarm, mehrere Teilbereiche überlappend | K27.6 | Ulcus peptic, Lok nnbez, chron od nnbez, m Blutg/Perf |
| C17.9 | Bösartige Neubildung: Dünndarm, nicht näher bezeichnet | K27.7 | Ulcus pepticum, Lok nnbez, chron, oh Blutg od Perfor |
| C18.0 | Bösartige Neubildung: Zäkum | K27.9 | Ulcus peptic, Lok nnbez, wd ak n chron, oh Blutg/Perf |
| C18.1 | Bösartige Neubildung: Appendix vermiformis | K28.0 | Ulcus pepticum jejuni, akut, m Blutung |
| C18.2 | Bösartige Neubildung: Colon ascendens | K28.1 | Ulcus pepticum jejuni, akut, m Perforation |
| C18.3 | Bösartige Neubildung: Flexura coli dextra [hepatica] | K28.2 | Ulcus pepticum jejuni, akut, m Blutg u Perf |
| C18.4 | Bösartige Neubildung: Colon transversum | K28.3 | Ulcus pepticum jejuni, akut, oh Blutg od Perf |
| C18.5 | Bösartige Neubildung: Flexura coli sinistra [lienalis] | K28.4 | Ulcus pepticum jejuni, chron od nnbez, m Blutg |
| C18.6 | Bösartige Neubildung: Colon descendens | K28.5 | Ulcus pepticum jejuni, chron od nnbez, m Perfor |
| C18.7 | Bösartige Neubildung: Colon sigmoideum | K28.6 | Ulcus peptic jejuni, chron od nnbez, m Blutg u Perf |
| C18.8 | BNB: Kolon, mehrere Teilbereiche überlappend | K28.7 | Ulcus pepticum jejuni, chron, oh Blutg/Perf |
| C18.9 | Bösartige Neubildung: Kolon, nicht näher bezeichnet | K28.9 | Ulcus pepticum jejuni, wd ak n chron, oh Blutg/Perf |
| C19 | Bösartige Neubildung am Rektosigmoid, Übergang | K29.0 | Akute hämorrhagische Gastritis |
| C20 | Bösartige Neubildung des Rektums | K31.1 | Hypertrophische Pylorusstenose b Erwachs |
| C21.0 | Bösartige Neubildung: Anus, nicht näher bezeichnet | K31.5 | Duodenalverschluß |
| C21.1 | Bösartige Neubildung: Analkanal | K31.82 | Angiodysplasie Magen u Duodenum mit Blutung |
| C21.2 | Bösartige Neubildung: Kloakenregion | K50.0 | Crohn-KH Dünndarm |
| C21.8 | BNB: Rektum, Anus u Analkanal, mehrere Teilber überlapp | K50.1 | Crohn-KH Dickdarm |
| C26.0 | BNB: Intestinaltrakt, Teil nicht näher bezeichnet | K50.80 | Crohn-Krankheit Magen |
| C26.8 | BNB: Verdauungssystem, mehrere Teilbereiche überlappend | K50.81 | Crohn-Krankheit Speiseröhre |
| C26.9 | BNB: Ungenau bezeichnete Lok des Verdauungssystems | K50.82 | Crohn-Kh Speiseröhre u Mag-Darmtrakt, mehr Teilber betreff |
| C45.1 | Mesotheliom Peritoneum | K50.88 | Sonstige Crohn-KH |
| C48.1 | Bösartige Neubildung: nbez Teile des Peritoneums | K50.9 | Crohn-KH, nnbez |
| C48.2 | Bösartige Neubildung: Peritoneum, nicht näher bezeichnet | K51.0 | Ulzeröse (chronische) Pankolitis |
| C48.8 | BNB: Retroperitoneum u Peritoneum, mehr Teilber überlapp | K51.2 | Ulzeröse (chronische) Proktitis |
| C76.2 | BNB ungenau bezeichneter Lokalisationen: Abdomen | K51.3 | Ulzeröse (chronische) Rektosigmoiditis |
| C78.4 | Sekundäre BNB Dünndarm | K51.4 | Inflammatorische Polypen des Kolons |
| C78.5 | Sekundäre BNB Dickdarm u Rektum | K51.5 | Linksseitige Kolitis |
| C78.6 | Sekundäre BNB Retroperitoneum u Peritoneum | K51.8 | Sonstige Colitis ulcerosa |
| C78.8 | Sekundäre BNB so u nnbez Verdauungsorgane | K51.9 | Colitis ulcerosa, nnbez |
| D00.1 | Carcinoma in situ Ösophagus | K55.22 | Angiodysplasie Kolon: Mit Blutung |
| D00.2 | Carcinoma in situ Magen | K56.0 | Paralytischer Ileus |
| D01.0 | Carcinoma in situ Kolon | K56.1 | Invagination |
| D01.1 | Carcinoma in situ Rektosigmoid, Übergang | K56.2 | Volvulus |
| D01.2 | Carcinoma in situ Rektum | K56.3 | Gallensteinileus |
| D01.3 | Carcinoma in situ Analkanal u Anus | K56.4 | Sonstige Obturation Darm |
| D01.4 | Carcinoma in situ so u nnbez Teile Darm | K56.5 | Intestinale Adhäsionen [Briden] mit Ileus |
| D01.7 | Carcinoma in situ sonst nbez Verdauungsorgane | K56.6 | Sonstiger und nicht näher bezeichneter mechanischer Ileus |
| D01.9 | Carcinoma in situ Verdauungsorgan, nnbez | K56.7 | Ileus, nnbez |
| E16.4 | Abnorme Gastrinsekretion | K57.01 | Divertikulose Dünndarm m Perfor, Abszess u Blutung |
| E84.1 | Zystische Fibrose mit Darmanifestationen | K57.03 | Divertikulitis Dünndarm m Perfor, Abszess u Blutung |
| I85.0 | Ösophagusvarizen m Blutung | K57.11 | Divertikulose Dünndarm oh Perfor u Abszess, m Blutung |
| K22.1 | Ösophagusulkus | K57.13 | Divertikulitis Dünndarm oh Perfor u Abszess m Blutung |
| K22.6 | Mallory-Weiss-Syndrom | K57.21 | Divertikulose Dickdarm m Perfor, Abszess u Blutung |
| K25.0 | Ulcus ventriculi, akut, m Blutung | K57.23 | Divertikulitis Dickdarm m Perfor, Abszess u Blutung |
| K25.1 | Ulcus ventriculi, akut, m Perforation | K57.31 | Divertikulose Dickdarm oh Perfor od Abszess m Blutung |
| K25.2 | Ulcus ventriculi, akut, m Blutg u Perf | K57.33 | Divertikulitis Dickdarm oh Perfor od Abszess, m Blutung |
| K25.3 | Ulcus ventriculi, akut, oh Blutg od Perf | K57.41 | Divertikulose Dünn- u Dickdarm m Perfor, Abszess u Blutung |
| K25.4 | Ulcus ventriculi, chron od nnbez, m Blutung | K57.43 | Divertikulitis Dünn- u Dickdarm m Perfor, Abszess u Blutung |
| K25.5 | Ulcus ventriculi, chron od nnbez, m Perf | K57.51 | Divertikulose Dünn- u Dickdarm oh Perfor od Abszess, m Blut |
| K25.6 | Ulcus ventriculi, chron od nnbez, m Blutg u Perfor | K57.53 | Divertikulitis Dünn- u Dickdarm oh Perfor, Abszess, m Blut |
| K25.7 | Ulcus ventriculi, chron, oh Blutg od Perf | K57.81 | Divertikulose Darm, Teil nnbez, m Perfor, Abszess u Blutung |
| K25.9 | Ulcus ventriculi, wd akut n chron, oh Blutg/Perfor | K57.83 | Divertikulitis Darm, Teil nnbez, m Perfor, Abszess u Blutung |
| K26.0 | Ulcus duodeni, akut, m Blutung | K57.91 | Divertikulose Darm, Teil nnbez, oh Perf od Abszess, m Blut |
| K26.1 | Ulcus duodeni, akut, m Perforation | K57.93 | Divertikulitis Darm, Teil nnbez, oh Perf od Abszess, m Blut |
| K26.2 | Ulcus duodeni, akut, m Blutung u Perforation | K62.5 | Hämorrhagie Anus u Rektum |
| K26.3 | Ulcus duodeni, akut, oh Blutg od Perf | K65.0 | Akute Peritonitis |
| K26.4 | Ulcus duodeni, chronisch od nnbez, m Blutung | K65.8 | Sonstige Peritonitis |
| K26.5 | Ulcus duodeni, chron od nnbez, m Perforation | K65.9 | Peritonitis, nnbez |
| K26.6 | Ulcus duodeni, chron od nnbez, m Blutg u Perfor | K92.0 | Hämatemesis |
| K26.7 | Ulcus duodeni, chron, oh Blutg od Perf | K92.1 | Meläna |
| K26.9 | Ulcus duodeni, wd akut n chron, oh Blutg/Perfor | K92.2 | Gastrointestinale Blutung, nnbez |
| K27.0 | Ulcus pepticum, Lok nnbez, akut, mit Blutung | P76.2 | Darmverschluß b Neugeborenen d eingedickte Milch |
| K27.1 | Ulcus pepticum, Lok nnbez, akut, mit Perforation | Q43.0 | Meckel-Divertikel |
| K27.2 | Ulcus pepticum, Lok nnbez, akut, m Blutg u Perfor | | |

Hauptdiagnose G46-2

| | | | |
|--------|--|--------|--|
| A00.0 | Cholera durch <i>Vibrio cholerae</i> O:1, Biovar cholerae | B77.9 | Askaridose, nnbez |
| A00.1 | Cholera durch <i>Vibrio cholerae</i> O:1, Biovar eltor | B78.0 | Strongyloidiasis des Darms |
| A00.9 | Cholera, nnbez | B78.1 | Strongyloidiasis der Haut |
| A02.0 | Salmonellenenteritis | B78.7 | Disseminierte Strongyloidiasis |
| A03.0 | Shigellose durch <i>Shigella dysenteriae</i> | B78.9 | Strongyloidiasis, nnbez |
| A03.1 | Shigellose durch <i>Shigella flexneri</i> | B79 | Trichuriasis |
| A03.2 | Shigellose durch <i>Shigella boydii</i> | B80 | Enterobiasis |
| A03.3 | Shigellose durch <i>Shigella sonnei</i> | B81.0 | Anisakiasis |
| A03.8 | Sonstige Shigellosen | B81.1 | Intestinale Kapillariasis |
| A03.9 | Shigellose, nnbez | B81.2 | Trichostrongyliasis |
| A04.0 | Darminfektion durch enteropathogene <i>E coli</i> | B81.3 | Intestinale Angiostrongyliasis |
| A04.1 | Darminfektion durch enterotoxinbildende <i>E coli</i> | B81.8 | Sonst nbez intestinale Helminthosen |
| A04.2 | Darminfektion durch enteroinvasive <i>E coli</i> | B82.0 | Intestinale Helminthose, nnbez |
| A04.3 | Darminfektion durch enterohämorrhagische <i>E coli</i> | B82.9 | Intestinaler Parasitismus, nnbez |
| A04.4 | Sonstige Darminfektionen durch <i>Escherichia coli</i> | D12.0 | Gutartige Neubildung Zäkum |
| A04.5 | Enteritis durch <i>Campylobacter</i> | D12.1 | Gutartige Neubildung Appendix vermiformis |
| A04.6 | Enteritis durch <i>Yersinia enterocolitica</i> | D12.2 | Gutartige Neubildung Colon ascendens |
| A04.7 | Enterokolitis durch <i>Clostridium difficile</i> | D12.3 | Gutartige Neubildung Colon transversum |
| A04.8 | Sonst nbez bakterielle Darminfektionen | D12.4 | Gutartige Neubildung Colon descendens |
| A04.9 | Bakterielle Darminfektion, nnbez | D12.5 | Gutartige Neubildung Colon sigmoideum |
| A05.0 | Lebensmittelvergiftung durch Staphylokokken | D12.6 | Gutartige Neubildung Colon, nnbez |
| A05.2 | Lebensmittelvergiftung durch <i>Clostr perfring</i> [Clostr welchii] | D12.7 | Gutartige Neubildung Rektosigmoid, Übergang |
| A05.3 | Lebensmittelvergiftung durch <i>Vibrio parahaemolyticus</i> | D12.8 | Gutartige Neubildung Rektum |
| A05.4 | Lebensmittelvergiftung durch <i>Bacillus cereus</i> | D12.9 | Gutartige Neubildung Analkanal Anus |
| A05.8 | Sonst nbez bakt Lebensmittelvergiftungen | D13.0 | Gutartige Neubildung Ösophagus |
| A05.9 | Bakteriell bedingte Lebensmittelvergiftung, nnbez | D13.1 | Gutartige Neubildung Magen |
| A06.0 | Akute Amöbenruhr | D13.2 | Gutartige Neubildung Duodenum |
| A06.1 | Chronische intestinale Amöbiasis | D13.3 | Gutartige Neubildung so u nnbez Teile Dünndarm |
| A06.2 | Nichtdysenterische Kolitis durch Amöben | D13.9 | Gut Neub ungen bez Lok innerh Verdauungssystem |
| A07.0 | Balantidiose | D17.5 | Gutart Neubildung Fettgew intraabdom Organe |
| A07.1 | Giardiasis [Lambliasis] | D18.04 | Hämangiom Verdauungssystem |
| A07.2 | Kryptosporidiose | D19.1 | Gutart Neubild mesotheliales Gewebe Peritoneum |
| A07.3 | Isosporose | D20.0 | Gutart Neubildung Retroperitoneum |
| A07.8 | Sonst nbez Darm-KH durch Protozoen | D20.1 | Gutart Neubildung Peritoneum |
| A07.9 | Darmkrankheit durch Protozoen, nnbez | D37.1 | NB unsich/unbek Verhalt Magen |
| A08.0 | Enteritis durch Rotaviren | D37.2 | NB unsich/unbek Verhalt Dünndarm |
| A08.1 | Akute Gastroenteritis Norovirus [Norwalk-Virus] | D37.3 | NB unsich/unbek Verhalt Appendix vermiformis |
| A08.2 | Enteritis durch Adenoviren | D37.4 | NB unsich/unbek Verhalt Kolon |
| A08.3 | Enteritis durch sonstige Viren | D37.5 | NB unsich/unbek Verhalt Rektum |
| A08.4 | Virusbedingte Darminfektion, nnbez | D37.70 | Neubildung unsicher od unbekannt Verhaltens: Pankreas |
| A08.5 | Sonstige nbez Darminfektionen | D37.78 | NB unsicher od unbekannt Verhaltens: So Verdauungsgorg |
| A09.0 | Sonstige u nnbez Gastroenteritis u Kolitis infek Ursprung | D37.9 | NB unsich/unbek Verhalt Verdauungsgorg, nnbez |
| A09.9 | Sonstige u nnbez Gastroenteritis u Kolitis nnbez Ursprung | D48.3 | NB unsich/unbek Verhalt Retroperitoneum |
| A18.3 | TB Darm, Peritoneum u Mesenterial-LK | D48.4 | NB unsich/unbek Verhalt Peritoneum |
| A21.3 | Gastrointestinale Tularämie | E73.0 | Angeborener Laktasemangel |
| A22.2 | Darmmilzbrand | E73.1 | Sekundärer Laktasemangel |
| A42.1 | Abdominale Aktinomykose | E73.8 | Sonstige Laktoseintoleranz |
| A51.1 | Analer Primäraffekt bei Syphilis | E73.9 | Laktoseintoleranz, nnbez |
| A54.6 | Gonokokkeninfektion des Anus und des Rektums | E74.1 | Störungen Fruktosestoffwechsel |
| A56.3 | Chlamydieninfektion des Anus und des Rektums | E74.3 | So Störungen intestinale Kohlenhydratabsorption |
| B37.81 | Candida-Ösophagitis | I77.4 | Arteria-coeliaca-Kompressions-Syndrom |
| B68.0 | Befall durch <i>Taenia solium</i> | I84.0 | Innere thrombosierte Hämorrhoiden |
| B68.1 | Befall durch <i>Taenia saginata</i> | I84.1 | Innere Hämorrhoiden m sonst Komplikationen |
| B68.9 | Taeniasis, nnbez | I84.2 | Innere Hämorrhoiden oh Komplikation |
| B69.8 | Zystizerkose an sonstigen Lokalisationen | I84.3 | Äußere thrombosierte Hämorrhoiden |
| B69.9 | Zystizerkose, nnbez | I84.4 | Äußere Hämorrhoiden m sonst Komplikationen |
| B70.0 | Diphyllobothriose | I84.5 | Äußere Hämorrhoiden oh Komplikation |
| B70.1 | Sparganose | I84.6 | Marisken als Folgezustand von Hämorrhoiden |
| B71.0 | Hymenolepiasis | I84.7 | Nnbez thrombosierte Hämorrhoiden |
| B71.1 | Dipylidiose | I84.8 | Nnbez Hämorrhoiden m sonst Komplikationen |
| B71.8 | Sonst nbez Zestodeninfektionen | I84.9 | Hämorrhoiden oh Komplikation, nnbez |
| B71.9 | Zestodeninfektion, nnbez | I85.9 | Ösophagusvarizen oh Blutung |
| B76.0 | Ankylostomiasis | I88.0 | Unspezifische mesenteriale Lymphadenitis |
| B76.1 | Nekatoriasis | K20 | Ösophagitis |
| B76.8 | Sonstige Hakenwurm-Krankheiten | K21.0 | Gastroösophageale RefluxKH m Ösophagitis |
| B76.9 | Hakenwurm-KH, nnbez | K21.9 | Gastroösophageale RefluxKH oh Ösophagitis |
| B77.0 | Askaridose mit intestinalen Komplikationen | K22.0 | Achalasie Kardia |
| B77.8 | Askaridose mit sonstigen Komplikationen | K22.2 | Ösophagusverschluf |

| | | | |
|--------|---|--------|--|
| K22.3 | Perforation Ösophagus | K46.9 | Nnbez abdominale Hernie oh Einkl/Gangrän |
| K22.4 | Dyskinesie Ösophagus | K52.0 | Gastroenteritis u Kolitis d Strahleneinwirkung |
| K22.5 | Divertikel Ösophagus, erworben | K52.1 | Toxische Gastroenteritis u Kolitis |
| K22.7 | Barrett-Ösophagus | K52.2 | Allergische u alimentäre Gastroenteritis u Kolitis |
| K22.8 | Sonstige nbez KH Ösophagus | K52.30 | Pancolitis indeterminata |
| K22.9 | KH Ösophagus, nnbez | K52.31 | Linksseitige Colitis indeterminata |
| K29.1 | Sonstige akute Gastritis | K52.32 | Colitis indeterminata Rektosigmoid |
| K29.2 | Alkoholgastritis | K52.38 | Sonstige Colitis indeterminata |
| K29.3 | Chronische Oberflächengastritis | K52.8 | Sonst nbez nichtinfekt Gastroenteritis u Kolitis |
| K29.4 | Chronische atrophische Gastritis | K52.9 | Nichtinfektiöse Gastroenteritis u Kolitis, nnbez |
| K29.5 | Chronische Gastritis, nnbez | K55.0 | Akute GefäßKH Darm |
| K29.6 | Sonstige Gastritis | K55.1 | Chronische GefäßKH Darmes |
| K29.7 | Gastritis, nnbez | K55.21 | Angiodysplasie Kolon: Ohne Angabe Blutung |
| K29.8 | Duodenitis | K55.81 | Angiodysplasie Dünndarm, ohne Angabe Blutung |
| K29.9 | Gastroduodenitis, nnbez | K55.82 | Angiodysplasie Dünndarm mit Blutung |
| K30 | Dyspepsie | K55.88 | Sonstige Gefäßkrankheiten des Darmes |
| K31.0 | Akute Magendilatation | K55.9 | Gefäßkrankheit des Darmes, nicht näher bezeichnet |
| K31.2 | Sanduhrförmige Striktur u Stenose Magen | K57.00 | Divertikulose Dünndarm m Perfor u Abszess, oA Blutung |
| K31.3 | Pylorospasmus, aonkl | K57.02 | Divertikulitis Dünndarm m Perfor u Abszess, oh Ang Blutung |
| K31.4 | Magendivertikel | K57.10 | Divertikulose Dünndarm oh Perfor, Abszess od Ang Blutung |
| K31.6 | Fistel Magen u Duodenum | K57.12 | Divertikulitis Dünndarm oh Perfor, Abszess od Ang Blutung |
| K31.7 | Polyp Magen u Duodenum | K57.20 | Divertikulose Dickdarm m Perfor u Abszess, oh Ang Blutung |
| K31.81 | Angiodysplasie Magen u Duoden ohne Angabe einer Blutung | K57.22 | Divertikulitis Dickdarm m Perfor u Abszess, oh Ang Blutung |
| K31.88 | Sonstige nbez KH Magen u Duodenum | K57.30 | Divertikulose Dickdarm oh Perfor, Abszess od Ang Blutung |
| K31.9 | KH Magen u Duodenum, nnbez | K57.32 | Divertikulitis Dickdarm oh Perfor, Abszess od Ang Blutung |
| K35.2 | Akute Appendizitis m generalisierter Peritonitis | K57.40 | Divertikulose Dünn- u Dickdarm m Perfor u Abszess, oA Blut |
| K35.30 | Akute Appendizitis m lok Peritonitis oh Perforation od Ruptur | K57.42 | Divertikulitis Dünn- u Dickdarm m Perfor u Abszess, oA Blut |
| K35.31 | Akute Appendizitis m lok Peritonitis m Perforation od Ruptur | K57.50 | Divertikulos Dünn-/Dickdarm oh Perfor, Abszess od Ang Blut |
| K35.32 | Akute Appendizitis m Peritonealabszeß | K57.52 | Divertikulos Dünn-/Dickdarm oh Perfor, Abszess od Ang Blut |
| K35.8 | Akute Appendizitis, nnbez | K57.80 | Divertikulose Darm, Teil nnbez, m Perfor u Abszess, oA Blut |
| K36 | Sonstige Appendizitis | K57.82 | Divertikulitis Darm, Teil nnbez, m Perfor u Abszess, oA Blut |
| K37 | Nnbez Appendizitis | K57.90 | Divertikulose Darm, Teil nnbez, oh Perfor, Abszess od Ang Blut |
| K38.0 | Hyperplasie Appendix | K57.92 | Divertikulit Darm, Teil nnbez, oh Perf, Abszess, od Ang Blut |
| K38.1 | Appendixkonkremente | K58.0 | Reizdarmsyndrom m Diarrhoe |
| K38.2 | Appendixdivertikel | K58.9 | Reizdarmsyndrom oh Diarrhoe |
| K38.3 | Appendixfistel | K59.0 | Obstipation |
| K38.8 | Sonstige nbez KH Appendix | K59.1 | Funktionelle Diarrhoe |
| K38.9 | KH Appendix, nnbez | K59.2 | Neurogene Darmstörung, aonkl |
| K40.00 | Doppelseitige Hern ing m Einkl oh Gangr, n Rezidivhern bez | K59.3 | Megakolon, aonkl |
| K40.01 | Doppelseitige Hern ing m Einkl oh Gangr, Rezidivhernie | K59.4 | Analspasmus |
| K40.10 | Doppelseitige Hern ing m Gangr, n Rezidivhern bez | K59.8 | Sonstige nbez funktionelle Darmstörungen |
| K40.11 | Doppelseitige Hern ing m Gangr, Rezidivhernie | K59.9 | Funktionelle Darmstörung, nnbez |
| K40.20 | Doppelseitige Hern ing oh Einkl/Gangr, n Rezidivhern bez | K60.0 | Akute Analfissur |
| K40.21 | Doppelseitige Hern ing oh Einkl/Gangr, Rezidivhernie | K60.1 | Chronische Analfissur |
| K40.30 | Hern ing, eins/oh SeitAng, m Einkl oh Gangr, n RezHern bez | K60.2 | Analfissur, nnbez |
| K40.31 | Hern ing, eins/oh SeitAng, m Einkl oh Gangr, Rezidivhernie | K60.3 | Analfistel |
| K40.40 | Hern ing, eins/oh SeitAng, m Gangr, n Rezidivhern bez | K60.4 | Rektalfistel |
| K40.41 | Hern ing, eins/oh SeitAng, m Gangr, Rezidivhernie | K60.5 | Anorektalfistel |
| K40.90 | Hern ing, eins/oh SeitAng, oh Einkl/Gangr, n RezHern bez | K61.0 | Analabszeß |
| K40.91 | Hern ing, eins/oh SeitAng, oh Einkl/Gangr, Rezidivhernie | K61.1 | Rektalabszeß |
| K41.0 | Doppelseitige Hernia femoralis m Einkl oh Gangrän | K61.2 | Anorektalabszeß |
| K41.1 | Doppelseitige Hernia femoralis m Gangrän | K61.3 | Ischiorektalabszeß |
| K41.2 | Doppelseitige Hernia femoralis oh Einkl/Gangr | K61.4 | Intrasphinkitärer Abszeß |
| K41.3 | Hern fem, eins/oh SeitAng, m Einkl oh Gangrän | K62.0 | Analpolyp |
| K41.4 | Hern fem, eins/oh SeitAng, m Gangrän | K62.1 | Rektumpolyp |
| K41.9 | Hern fem, eins/oh SeitAng, oh Einkl/Gangrän | K62.2 | Analprolaps |
| K42.0 | Hernia umbilicalis m Einklemmung oh Gangrän | K62.3 | Rektumprolaps |
| K42.1 | Hernia umbilicalis m Gangrän | K62.4 | Stenose Anus u Rektum |
| K42.9 | Hernia umbilicalis oh Einklemmung/Gangrän | K62.6 | Ulkus Anus u Rektum |
| K43.0 | Hernia ventralis m Einklemmung oh Gangrän | K62.7 | Strahlenproktitis |
| K43.1 | Hernia ventralis m Gangrän | K62.8 | Sonstige nbez KH Anus u Rektum |
| K43.9 | Hernia ventralis oh Einklemmung/Gangrän | K62.9 | KH Anus u Rektum, nnbez |
| K44.0 | Hernia diaphragmatica m Einkl oh Gangrän | K63.0 | Darmabszeß |
| K44.1 | Hernia diaphragmatica m Gangrän | K63.1 | Perforation Darm (nichttraumatisch) |
| K44.9 | Hernia diaphragmatica oh Einkl/Gangrän | K63.2 | Darmfistel |
| K45.0 | Sonst nbez abdominale Hernien m Einkl oh Gangrän | K63.3 | Darmulkus |
| K45.1 | Sonstige nbez abdominale Hernien m Gangrän | K63.4 | Enteroptose |
| K45.8 | Sonst nbez abdominale Hernien oh Einkl/Gangr | K63.5 | Polyp Kolon |
| K46.0 | Nnbez abdominale Hernie m Einkl oh Gangrän | K63.8 | Sonstige nbez DarmKH |
| K46.1 | Nnbez abdominale Hernie m Gangrän | K63.9 | DarmKH, nnbez |

| | | | |
|--------|---|--------|--|
| K66.0 | Peritoneale Adhäsionen | Q45.8 | Sonst nbez angeborene Fehlbildungen Verdauungssystem |
| K66.1 | Hämoperitoneum | Q45.9 | Angeborene Fehlbildung Verdauungssystem, nnbez |
| K66.8 | Sonstige nbez KH Peritoneum | Q79.2 | Exomphalus |
| K66.9 | KH Peritoneum, nnbez | Q79.3 | Gastroschisis |
| K90.0 | Zöliakie | Q79.4 | Bauchdeckenaplasie-Syndrom |
| K90.1 | Tropische Sprue | Q79.5 | Sonst angeborene Fehlbildung Bauchdecke |
| K90.2 | Syndrom blinden Schlinge, aonkl | Q89.3 | Situs inversus |
| K90.3 | Pankreatogene Steatorrhoe | R10.0 | Akutes Abdomen |
| K90.4 | Malabsorption d Intoleranz, aonkl | R10.1 | Schmerzen im Bereich Oberbauch |
| K90.8 | Sonstige intestinale Malabsorption | R10.3 | Schmerzen m Lok in and Teilen Unterbauch |
| K90.9 | Intestinale Malabsorption, nnbez | R10.4 | Sonstige u nnbez Bauchschmerzen |
| K91.0 | Erbrechen nach gastrointestinalem chir Eingriff | R11 | Übelkeit u Erbrechen |
| K91.1 | Syndrome operierter Magen | R12 | Sodbrennen |
| K91.2 | Malabsorption nach chirurgischem Eingriff, aonkl | R13.0 | Dysphagie m Beaufsichtigungspflicht b Nahrungsaufnahme |
| K91.3 | Postoperativer Darmverschluss | R13.1 | Dysphag b absaugpfl TrachStoma m (teilw) gebil Trachealkan |
| K91.4 | FktStör nach Kolostomie od Enterostomie | R13.9 | Sonstige und nicht näher bezeichnete Dysphagie |
| K91.80 | Generalisierte Mukositis b Immunkompr | R14 | Flatulenz u verwandte Zustände |
| K91.88 | Sonst KH Verdauungssyst nach med Maßn, aonkl | R15 | Stuhlinkontinenz |
| K91.9 | KH Verdauungssystem nach med Maßn, nnbez | R19.0 | Schwellung/Raumforderung/Knoten Abdomen/Becken |
| K92.8 | Sonstige nbez KH Verdauungssystem | R19.1 | Abnorme Darmgeräusche |
| K92.9 | KH Verdauungssystem, nnbez | R19.2 | Sichtbare Peristaltik |
| N80.5 | Endometriose Darm | R19.3 | Bauchdeckenspannung |
| N82.2 | Fistel zw Vagina u Dünndarm | R19.4 | Veränderungen Stuhlgewohnheiten |
| N82.3 | Fistel zw Vagina u Dickdarm | R19.5 | Sonstige Stuhlveränderungen |
| N82.4 | Sonst Fisteln zw weiblichem Genital- u Darmtrakt | R19.8 | Sonst nbez Sympt Verdauungssystem/Abdomen |
| P76.1 | Transitorischer Ileus b Neugeborenen | R85.0 | Abnormer Enzymwert in UntMat VerdOrg/Bauchhöhle |
| P76.8 | Sonstiger nbez Darmverschluss b Neugeborenen | R85.1 | Abnormer Hormonwert in UntMat VerdOrg/Bauchhöhle |
| P76.9 | Darmverschluss b Neugeborenen, nnbez | R85.2 | Abn Wert so Drog/AM/biol akt Subst UM VerdOrg/Bauchh |
| P77 | Enterocolitis necroticans Fetus/Neugeborenes | R85.3 | Abn Wert Subst vorw nmed Herk UntMat VerdOrg/Bauchh |
| P78.3 | Nichtinfektiöse Diarrhoe b Neugeborenen | R85.4 | Abnorme immun Bef in UntMat VerdOrg/Bauchhöhle |
| P78.8 | Sonst nbez KH Verdauungssystem in Perinatalperiode | R85.5 | Abnorme mikrobiol Bef in UntMat VerdOrg/Bauchhöhle |
| P78.9 | KH Verdauungssystem in Perinatalperiode, nnbez | R85.6 | Abnorme zytol Bef in UntMat VerdOrg/Bauchhöhle |
| Q39.0 | Ösophagusatresie oh Fistel | R85.7 | Abnorme histol Bef in UntMat VerdOrg/Bauchhöhle |
| Q39.1 | Ösophagusatresie m Ösophagotrachealfistel | R85.8 | So abn Bef in UntMat aus VerdOrg/Bauchhöhle |
| Q39.2 | Angeborene Ösophagotrachealfistel o Atresie | R85.9 | Nnbez abn Bef in UntMat aus VerdOrg/Bauchhöhle |
| Q39.3 | Angeborene Ösophagusstenose u -striktur | R93.3 | Abn Bef bildgeb Diagn so Teile Verdauungstrakt |
| Q39.4 | Ösophagusmembran | R93.5 | Abn Bef bildgeb Diagn so Abdominalreg/Retroperitoneum |
| Q39.5 | Angeborene Dilatation Ösophagus | S27.83 | Verletzung Ösophagus, Pars thoracica |
| Q39.6 | Ösophagusdivertikel (angeboren) | S36.3 | Verletzung Magen |
| Q39.8 | Sonst angeborene Fehlbildung Ösophagus | S36.40 | Verletzung Dünndarm, Teil nnbez |
| Q39.9 | Angeborene Fehlbildung Ösophagus, nnbez | S36.41 | Verletzung Duodenum |
| Q40.0 | Angeborene hypertrophische Pylorusstenose | S36.49 | Verletzung sonst u mehrere Teile Dünndarm |
| Q40.1 | Angeborene Hiatushernie | S36.50 | Verletzung Dickdarm, Teil nnbez |
| Q40.2 | Sonst nbez angeborene Fehlbildungen Magen | S36.51 | Verletzung Colon ascendens |
| Q40.3 | Angeborene Fehlbildung Magen,nnbez | S36.52 | Verletzung Colon transversum |
| Q40.8 | Sonst nbez angeb Fehlbildungen oberer Verdauungstrakt | S36.53 | Verletzung Colon descendens |
| Q40.9 | Angeborene Fehlbildung oberer Verdauungstrakt, nnbez | S36.54 | Verletzung Colon sigmoideum |
| Q41.0 | Angeb(s) Fehlen, Atresie u Stenose Duodenum | S36.59 | Verletzung sonst u mehrere Teile Dickdarm |
| Q41.1 | Angeb(s) Fehlen, Atresie u Stenose Jejunum | S36.6 | Verletzung Rektum |
| Q41.2 | Angeb(s) Fehlen, Atresie u Stenose Ileum | S36.7 | Verletzung mehrerer intraabdominaler Organe |
| Q41.8 | Angeb(s) Fehlen, Atresie u Stenose so nbez Teile Dünndarm | S36.81 | Verletzung Peritoneum |
| Q41.9 | Angeb(s) Fehlen, Atresie u Stenose Dünndarm, Teil nnbez | S36.82 | Verletzung Mesenterium |
| Q42.0 | Angeb(s) Fehlen, Atresie u Stenose Rektum m Fistel | S36.9 | Verletzung eines nnbez intraabdominalen Organes |
| Q42.1 | Angeb(s) Fehlen, Atresie u Stenose Rektum oh Fistel | T18.1 | Fremdkörper im Ösophagus |
| Q42.2 | Angeb(s) Fehlen, Atresie u Stenose Anus m Fistel | T18.2 | Fremdkörper im Magen |
| Q42.3 | Angeb(s) Fehlen, Atresie u Stenose Anus oh Fistel | T18.3 | Fremdkörper im Dünndarm |
| Q42.8 | Angeb(s) Fehlen, Atresie u Stenose sonst Teile Dickdarm | T18.4 | Fremdkörper im Dickdarm |
| Q42.9 | Angeb(s) Fehlen, Atresie u Stenose Dickdarm, Teil nnbez | T18.5 | Fremdkörper in Anus u Rektum |
| Q43.1 | Hirschsprung-KH | T18.8 | Fremdkörper an sonst u mehr Lok Verdauungstrakt |
| Q43.2 | Sonstige angeborene Funktionsstörung Kolon | T18.9 | Fremdkörper im Verdauungstrakt, Teil nnbez |
| Q43.3 | Angeborene Fehlbildungen, die Darmfixation betreffen | T28.1 | Verbrennung des Ösophagus |
| Q43.40 | Duplikatur Dünndarm | T28.2 | Verbrennung sonstige Teile Verdauungstrakt |
| Q43.41 | Duplikatur Kolon | T28.6 | Verätzung des Ösophagus |
| Q43.42 | Duplikatur Rektum | T28.7 | Verätzung sonstiger Teile des Verdauungstraktes |
| Q43.49 | Duplikatur Darm, nnbez | Z43.1 | Versorgung Gastrostoma |
| Q43.5 | Ektopia ani | Z43.2 | Versorgung Ileostoma |
| Q43.6 | Angeborene Fistel Rektum u Anus | Z43.3 | Versorgung Kolostoma |
| Q43.7 | Kloakenpersistenz | Z43.4 | Versorgung and künstl Körperöffnungen Verdauungstrakt |
| Q43.8 | Sonst nbez angeborene Fehlbildungen Darm | Z46.5 | Versorg/Anpass Ileostoma od von so Vorricht i MDTrakt |
| Q43.9 | Angeborene Fehlbildung Darm, nnbez | | |

Hauptdiagnose G46-3

K20 Ösophagitis
K21.0 Gastroösophageale RefluxKH m Ösophagitis

K21.9 Gastroösophageale RefluxKH oh Ösophagitis

Prozedur G46-4

42.22†↔ Ösophagoskopie durch ein künstliches Stoma
42.23†↔ Sonstige Ösophagoskopie
42.24†↔ Geschlossene [endoskopische] Biopsie am Ösophagus
42.92†↔ Dilatation des Ösophagus
43.11†↔ Perkutane [endoskopische] Gastrostomie [PEG]
43.41.10†↔ Endoskopische Mukosaresektion Magen
43.41.11†↔ Endoskopische submukosale Dissektion Magen
43.41.20†↔ Endoskopische Exzision oder Destruktion von Läsion oder Gewebe am Magen, Elektro-, Thermo- oder Kryokoagulation
43.41.29†↔ Endoskopische Exzision oder Destruktion von Läsion oder Gewebe am Magen, sonstige Verfahren
44.13†↔ Sonstige Gastroskopie
44.14†↔ Geschlossene [endoskopische] Biopsie am Magen
44.22†↔ Endoskopische Dilatation des Pylorus
44.63.10†↔ Verschluss einer anderen Magenfistel, endoskopisch
44.99.00†↔ Sonstige Magenoperationen, n.n.bez.
44.99.10†↔ Bougierung am Magen, endoskopisch
44.99.20†↔ Endo-Loop und Clippen am Magen, endoskopisch
44.99.50†↔ Einlegen oder Wechsel einer nicht selbstexpandierenden Prothese am Magen, endoskopisch

44.99.60†↔ Einlegen oder Wechsel einer selbstexpandierenden Prothese am Magen, endoskopisch
44.99.70†↔ Entfernen einer Prothese aus dem Magen, endoskopisch
44.99.90†↔ Sonstige endoskopische Magenoperationen
45.13.10†↔ Ösophagogastrroduodenoskopie
45.13.20†↔ Telemetrische Kapselendoskopie des Dünndarms
45.13.30†↔ Enteroskopie einfach
45.13.31†↔ Enteroskopie Ballon-assistiert
45.14†↔ Geschlossene [endoskopische] Biopsie am Dünndarm
45.16†↔ Ösophagogastrroduodenoskopie [EGD] mit geschlossener Biopsie
45.17†↔ Diagnostische Intestinoskopie (Endoskopie des tiefen Jejunums und Ileums)
50.11†↔ Geschlossene [Nadel-] Biopsie an der Leber
98.02†↔ Entfernen eines intraluminalen Fremdkörpers vom Ösophagus ohne Inzision
98.03†↔ Entfernen eines intraluminalen Fremdkörpers von Magen und Dünndarm ohne Inzision

Prozedur G46-5

42.09.10†↔ Andere Inzision am Ösophagus, endoskopisch
42.33.00†↔ Endoskopische Exzision oder Destruktion von Läsion oder Gewebe aus dem Ösophagus, n.n.bez.
42.33.10†↔ Endoskopische Mukosaresektion Ösophagus
42.33.11†↔ Endoskopische submukosale Dissektion Oesophagus
42.33.20†↔ Endoskopische Exzision oder Destruktion von Läsion oder Gewebe am Oesophagus, Elektro-, Thermo- und Kryoablation
42.33.21†↔ Endoskopische Exzision oder Destruktion von Läsion oder Gewebe am Oesophagus, Photodynamische Therapie
42.33.22†↔ Endoskopische Exzision oder Destruktion von Läsion oder Gewebe am Oesophagus, Laser
42.33.29†↔ Endoskopische Exzision oder Destruktion von Läsion oder Gewebe am Oesophagus, sonstige Verfahren
42.33.30†↔ Endoskopisches Einbringen eines strahlenden Applikators am Ösophagus
42.33.99†↔ Endoskopische Exzision oder Destruktion von Läsion oder Gewebe aus dem Ösophagus, sonstige
42.7x.10†↔ Ösophagomyotomie, endoskopisch
42.7x.20†↔ Ösophagomyotomie, pharyngozerkival, endoskopisch
42.7x.30†↔ Ösophago-Gastrostomie, endoskopisch
42.81.00†↔ Einsetzen eines permanenten Tubus in den Ösophagus, n.n.bez.
42.81.10†↔ Einsetzen und Wechsel einer nicht selbstexpandierenden Prothese (permanenten Tubus) in den Ösophagus, endoskopisch
42.81.11†↔ Einsetzen und Wechsel von zwei nicht selbstexpandierenden Prothesen (permanenten Tubus) in den Ösophagus, endoskopisch
42.81.12†↔ Einsetzen und Wechsel von mehr als zwei nicht selbstexpandierenden Prothesen (permanenten Tubus) in den Ösophagus, endoskopisch
42.81.40†↔ Einsetzen und Wechsel einer selbstexpandierenden Prothese (permanenten Tubus) in den Ösophagus, endoskopisch
42.81.41†↔ Einsetzen und Wechsel von zwei selbstexpandierenden Prothesen (permanenten Tubus) in den Ösophagus, endoskopisch
42.81.99†↔ Einsetzen eines permanenten Tubus in den Ösophagus, sonstige
42.88.10†↔ Entfernung von Prothesen aus dem Ösophagus, endoskopisch
42.99.20†↔ Sonstige Operation am Ösophagus, Antirefluxverfahren am Ösophagus, endoskopisch

42.99.30†↔ Implantation, Wechsel, Revision und Entfernung eines magnetischen Antirefluxsystems, n.n.bez.
42.99.39†↔ Implantation, Wechsel, Revision und Entfernung eines magnetischen Antirefluxsystems, sonstige
43.41.10†↔ Endoskopische Mukosaresektion Magen
43.41.11†↔ Endoskopische submukosale Dissektion Magen
43.41.20†↔ Endoskopische Exzision oder Destruktion von Läsion oder Gewebe am Magen, Elektro-, Thermo- oder Kryokoagulation
43.41.29†↔ Endoskopische Exzision oder Destruktion von Läsion oder Gewebe am Magen, sonstige Verfahren
44.32†↔ Perkutane [endoskopische] Gastrojejunostomie
44.43.00†↔ Endoskopische Blutstillung in Magen oder Duodenum, n.n.bez.
44.43.10†↔ Endoskopische Sklerosierung von Fundusvarizen
44.43.20†↔ Endoskopische Ligatur von Fundusvarizen
44.43.99†↔ Endoskopische Blutstillung in Magen oder Duodenum, sonstige
44.63.10†↔ Verschluss einer anderen Magenfistel, endoskopisch
44.99.00†↔ Sonstige Magenoperationen, n.n.bez.
44.99.10†↔ Bougierung am Magen, endoskopisch
44.99.20†↔ Endo-Loop und Clippen am Magen, endoskopisch
44.99.50†↔ Einlegen oder Wechsel einer nicht selbstexpandierenden Prothese am Magen, endoskopisch
44.99.60†↔ Einlegen oder Wechsel einer selbstexpandierenden Prothese am Magen, endoskopisch
44.99.70†↔ Entfernen einer Prothese aus dem Magen, endoskopisch
44.99.90†↔ Sonstige endoskopische Magenoperationen
45.00†↔ Inzision am Darm, n.n.bez.
45.30.00†↔ Endoskopische Exzision oder Destruktion einer Läsion im Duodenum, n.n.bez.
45.30.10†↔ Endoskopische Mukosaresektion im Duodenum
45.30.11†↔ Endoskopische Exzision einer Läsion im Duodenum
45.30.20†↔ Endoskopische Destruktion einer Läsion im Duodenum, Elektro-, Thermo- oder Kryokoagulation
45.30.29†↔ Sonstige endoskopische Destruktion einer Läsion im Duodenum
45.30.99†↔ Endoskopische Exzision oder Destruktion einer Läsion im Duodenum, sonstige
46.32†↔ Perkutane [endoskopische] Jejunostomie [PEJ]
46.72.00†↔ Verschluss einer Duodenalfistel, n.n.bez.
46.72.10†↔ Verschluss einer Duodenalfistel, endoskopisch
46.72.99†↔ Verschluss einer Duodenalfistel, sonstige
46.74.00†↔ Verschluss einer Dünndarmfistel, ausgenommen Duodenum, n.n.bez.

- 46.74.10†↔ Verschluss einer Dünndarmfistel, ausgenommen Duodenum, endoskopisch
 46.74.99†↔ Verschluss einer Dünndarmfistel, ausgenommen Duodenum, sonstige
 52.01.00†↔ Drainage einer Pankreaszyste durch Katheter, n.n.bez.
 52.01.11†↔ Transgastrale Drainage einer Pankreaszyste, endoskopisch
 52.01.21†↔ Transduodenale Drainage einer Pankreaszyste, endoskopisch
 52.01.99†↔ Drainage einer Pankreaszyste durch Katheter, sonstige

Prozedur G46-6

- 42.22†↔ Ösophagoskopie durch ein künstliches Stoma
 42.92†↔ Dilatation des Ösophagus
 43.41.10†↔ Endoskopische Mukosaresektion Magen
 43.41.11†↔ Endoskopische submukosale Dissektion Magen
 43.41.20†↔ Endoskopische Exzision oder Destruktion von Läsion oder Gewebe am Magen, Elektro-, Thermo- oder Kryokoagulation
 43.41.29†↔ Endoskopische Exzision oder Destruktion von Läsion oder Gewebe am Magen, sonstige Verfahren
 43.42†↔ Lokale Exzision von anderer Läsion oder Gewebe am Magen
 44.22†↔ Endoskopische Dilatation des Pylorus
 44.63.10†↔ Verschluss einer anderen Magenfistel, endoskopisch
 44.99.00†↔ Sonstige Magenoperationen, n.n.bez.
 44.99.10†↔ Bougierung am Magen, endoskopisch

Prozedur G46-7

- 42.09.10†↔ Andere Inzision am Ösophagus, endoskopisch
 42.22†↔ Ösophagoskopie durch ein künstliches Stoma
 42.33.00†↔ Endoskopische Exzision oder Destruktion von Läsion oder Gewebe aus dem Ösophagus, n.n.bez.
 42.33.10†↔ Endoskopische Mukosaresektion Ösophagus
 42.33.11†↔ Endoskopische submukosale Dissektion Oesophagus
 42.33.20†↔ Endoskopische Exzision oder Destruktion von Läsion oder Gewebe am Oesophagus, Elektro-, Thermo- und Kryoablation
 42.33.21†↔ Endoskopische Exzision oder Destruktion von Läsion oder Gewebe am Oesophagus, Photodynamische Therapie
 42.33.22†↔ Endoskopische Exzision oder Destruktion von Läsion oder Gewebe am Oesophagus, Laser
 42.33.29†↔ Endoskopische Exzision oder Destruktion von Läsion oder Gewebe am Oesophagus, sonstige Verfahren
 42.33.30†↔ Endoskopisches Einbringen eines strahlenden Applikators am Ösophagus
 42.33.99†↔ Endoskopische Exzision oder Destruktion von Läsion oder Gewebe aus dem Ösophagus, sonstige
 42.7x.10†↔ Ösophagomyotomie, endoskopisch
 42.7x.20†↔ Ösophagomyotomie, pharyngozerikal, endoskopisch
 42.7x.30†↔ Ösophago-Gastromyotomie, endoskopisch
 42.81.00†↔ Einsetzen eines permanenten Tubus in den Ösophagus, n.n.bez.
 42.81.10†↔ Einsetzen und Wechsel einer nicht selbstexpandierenden Prothese (permanenter Tubus) in den Ösophagus, endoskopisch
 42.81.11†↔ Einsetzen und Wechsel von zwei nicht selbstexpandierenden Prothesen (permanenter Tubus) in den Ösophagus, endoskopisch
 42.81.12†↔ Einsetzen und Wechsel von mehr als zwei nicht selbstexpandierenden Prothesen (permanenter Tubus) in den Ösophagus, endoskopisch
 42.81.40†↔ Einsetzen und Wechsel einer selbstexpandierenden Prothese (permanenter Tubus) in den Ösophagus, endoskopisch
 42.81.41†↔ Einsetzen und Wechsel von zwei selbstexpandierenden Prothesen (permanenter Tubus) in den Ösophagus, endoskopisch
 42.81.99†↔ Einsetzen eines permanenten Tubus in den Ösophagus, sonstige
 42.88.10†↔ Entfernung von Prothesen aus dem Ösophagus, endoskopisch
 42.92†↔ Dilatation des Ösophagus
 42.99.20†↔ Sonstige Operation am Ösophagus, Antirefluxverfahren am Ösophagus, endoskopisch
 42.99.30†↔ Implantation, Wechsel, Revision und Entfernung eines magnetischen Antirefluxsystems, n.n.bez.

- 52.09.21†↔ Transgastrale Punktion einer Pankreas(pseudo)zyste, endosonographisch
 52.09.22†↔ Transduodenale Punktion einer Pankreas(pseudo)zyste, endosonographisch
 97.02†↔ Ersetzen eines Gastrostomietubus
 97.03†↔ Ersetzen von Sonde oder Enterostomievorrichtung im Dünndarm
 44.99.20†↔ Endo-Loop und Clippen am Magen, endoskopisch
 44.99.50†↔ Einlegen oder Wechsel einer nicht selbstexpandierenden Prothese am Magen, endoskopisch
 44.99.60†↔ Einlegen oder Wechsel einer selbstexpandierenden Prothese am Magen, endoskopisch
 44.99.70†↔ Entfernen einer Prothese aus dem Magen, endoskopisch
 44.99.90†↔ Sonstige endoskopische Magenoperationen
 50.11†↔ Geschlossene [Nadel-] Biopsie an der Leber
 98.02†↔ Entfernen eines intraluminalen Fremdkörpers vom Ösophagus ohne Inzision
 98.03†↔ Entfernen eines intraluminalen Fremdkörpers von Magen und Dünndarm ohne Inzision

- 42.99.39†↔ Implantation, Wechsel, Revision und Entfernung eines magnetischen Antirefluxsystems, sonstige
 43.41.10†↔ Endoskopische Mukosaresektion Magen
 43.41.11†↔ Endoskopische submukosale Dissektion Magen
 43.41.20†↔ Endoskopische Exzision oder Destruktion von Läsion oder Gewebe am Magen, Elektro-, Thermo- oder Kryokoagulation
 43.41.29†↔ Endoskopische Exzision oder Destruktion von Läsion oder Gewebe am Magen, sonstige Verfahren
 43.42†↔ Lokale Exzision von anderer Läsion oder Gewebe am Magen
 44.22†↔ Endoskopische Dilatation des Pylorus
 44.32†↔ Perkutane [endoskopische] Gastrojejunostomie
 44.43.00†↔ Endoskopische Blutstillung in Magen oder Duodenum, n.n.bez.
 44.43.10†↔ Endoskopische Sklerosierung von Fundusvarizen
 44.43.20†↔ Endoskopische Ligatur von Fundusvarizen
 44.43.99†↔ Endoskopische Blutstillung in Magen oder Duodenum, sonstige
 44.63.10†↔ Verschluss einer anderen Magenfistel, endoskopisch
 44.99.00†↔ Sonstige Magenoperationen, n.n.bez.
 44.99.10†↔ Bougierung am Magen, endoskopisch
 44.99.20†↔ Endo-Loop und Clippen am Magen, endoskopisch
 44.99.50†↔ Einlegen oder Wechsel einer nicht selbstexpandierenden Prothese am Magen, endoskopisch
 44.99.60†↔ Einlegen oder Wechsel einer selbstexpandierenden Prothese am Magen, endoskopisch
 44.99.70†↔ Entfernen einer Prothese aus dem Magen, endoskopisch
 44.99.90†↔ Sonstige endoskopische Magenoperationen
 45.00†↔ Inzision am Darm, n.n.bez.
 45.30.00†↔ Endoskopische Exzision oder Destruktion einer Läsion im Duodenum, n.n.bez.
 45.30.10†↔ Endoskopische Mukosaresektion im Duodenum
 45.30.11†↔ Endoskopische Exzision einer Läsion im Duodenum
 45.30.20†↔ Endoskopische Destruktion einer Läsion im Duodenum, Elektro-, Thermo- oder Kryokoagulation
 45.30.29†↔ Sonstige endoskopische Destruktion einer Läsion im Duodenum
 45.30.99†↔ Endoskopische Exzision oder Destruktion einer Läsion im Duodenum, sonstige
 46.32†↔ Perkutane [endoskopische] Jejunostomie [PEJ]
 46.72.00†↔ Verschluss einer Duodenalfistel, n.n.bez.
 46.72.10†↔ Verschluss einer Duodenalfistel, endoskopisch
 46.72.99†↔ Verschluss einer Duodenalfistel, sonstige
 46.74.00†↔ Verschluss einer Dünndarmfistel, ausgenommen Duodenum, n.n.bez.
 46.74.10†↔ Verschluss einer Dünndarmfistel, ausgenommen Duodenum, endoskopisch

- | | | | |
|------------|---|------------|--|
| 46.74.99†↔ | Verschluss einer Dünndarmfistel, ausgenommen Duodenum, sonstige | 52.09.22†↔ | Transduodenale Punktion einer Pankreas(pseudo)zyste, endosonographisch |
| 50.11†↔ | Geschlossene [Nadel-] Biopsie an der Leber | 97.02†↔ | Ersetzen eines Gastrostomietubus |
| 52.01.00†↔ | Drainage einer Pankreaszyste durch Katheter, n.n.bez. | 97.03†↔ | Ersetzen von Sonde oder Enterostomievorrichtung im Dünndarm |
| 52.01.11†↔ | Transgastrale Drainage einer Pankreaszyste, endoskopisch | 98.02†↔ | Entfernen eines intraluminalen Fremdkörpers vom Ösophagus ohne Inzision |
| 52.01.21†↔ | Transduodenale Drainage einer Pankreaszyste, endoskopisch | 98.03†↔ | Entfernen eines intraluminalen Fremdkörpers vom Magen und Dünndarm ohne Inzision |
| 52.01.99†↔ | Drainage einer Pankreaszyste durch Katheter, sonstige | | |
| 52.09.21†↔ | Transgastrale Punktion einer Pankreas(pseudo)zyste, endosonographisch | | |

Prozedur G46-8

- | | | | |
|------------|---|------------|---|
| 42.99.20†↔ | Sonstige Operation am Ösophagus, Antirefluxverfahren am Ösophagus, endoskopisch | 42.99.39†↔ | Implantation, Wechsel, Revision und Entfernung eines magnetischen Antirefluxsystems, sonstige |
| 42.99.30†↔ | Implantation, Wechsel, Revision und Entfernung eines magnetischen Antirefluxsystems, n.n.bez. | | |

Prozedur G46-9

- | | | | |
|------------|---|------------|--|
| 42.22†↔ | Ösophagoskopie durch ein künstliches Stoma | 44.99.10†↔ | Bougierung am Magen, endoskopisch |
| 42.23†↔ | Sonstige Ösophagoskopie | 44.99.20†↔ | Endo-Loop und Clippen am Magen, endoskopisch |
| 42.24†↔ | Geschlossene [endoskopische] Biopsie am Ösophagus | 44.99.50†↔ | Einlegen oder Wechsel einer nicht selbstexpandierenden Prothese am Magen, endoskopisch |
| 42.92†↔ | Dilatation des Ösophagus | 44.99.60†↔ | Einlegen oder Wechsel einer selbstexpandierenden Prothese am Magen, endoskopisch |
| 42.99.20†↔ | Sonstige Operation am Ösophagus, Antirefluxverfahren am Ösophagus, endoskopisch | 44.99.70†↔ | Entfernen einer Prothese aus dem Magen, endoskopisch |
| 42.99.30†↔ | Implantation, Wechsel, Revision und Entfernung eines magnetischen Antirefluxsystems, n.n.bez. | 44.99.90†↔ | Sonstige endoskopische Magenoperationen |
| 42.99.39†↔ | Implantation, Wechsel, Revision und Entfernung eines magnetischen Antirefluxsystems, sonstige | 45.13.10†↔ | Ösophagogastrroduodenoskopie |
| 43.11†↔ | Perkutane [endoskopische] Gastrostomie [PEG] | 45.13.20†↔ | Telemetrische Kapselendoskopie des Dünndarms |
| 43.41.10†↔ | Endoskopische Mukosaresektion Magen | 45.13.30†↔ | Enteroskopie einfach |
| 43.41.11†↔ | Endoskopische submukosale Dissektion Magen | 45.13.31†↔ | Enteroskopie Ballon-assistiert |
| 43.41.20†↔ | Endoskopische Exzision oder Destruktion von Läsion oder Gewebe am Magen, Elektro-, Thermo- oder Kryokoagulation | 45.14†↔ | Geschlossene [endoskopische] Biopsie am Dünndarm |
| 43.41.29†↔ | Endoskopische Exzision oder Destruktion von Läsion oder Gewebe am Magen, sonstige Verfahren | 45.16†↔ | Ösophagogastrroduodenoskopie [EGD] mit geschlossener Biopsie |
| 44.13†↔ | Sonstige Gastroskopie | 45.17†↔ | Diagnostische Intestinoskopie (Endoskopie des tiefen Jejunums und Ileums) |
| 44.14†↔ | Geschlossene [endoskopische] Biopsie am Magen | 50.11†↔ | Geschlossene [Nadel-] Biopsie an der Leber |
| 44.22†↔ | Endoskopische Dilatation des Pylorus | 98.02†↔ | Entfernen eines intraluminalen Fremdkörpers vom Ösophagus ohne Inzision |
| 44.63.10†↔ | Verschluss einer anderen Magenfistel, endoskopisch | 98.03†↔ | Entfernen eines intraluminalen Fremdkörpers vom Magen und Dünndarm ohne Inzision |
| 44.99.00†↔ | Sonstige Magenoperationen, n.n.bez. | | |

Prozedur G46-10

- | | | | |
|------------|------------------------|------------|------------------------|
| 93.92.10†↔ | Intravenöse Anästhesie | 93.92.12†↔ | Balancierte Anästhesie |
| 93.92.11†↔ | Inhalationsanästhesie | | |

ADRG G47

Andere Gastroskopie bei schweren Krankheiten der Verdauungsorgane ohne äusserst schwere oder schwere CC oder Gastroskopie, Alter < 15 Jahre

Prozedur in Tabelle G47-3 oder Hauptdiagnose in Tabelle G47-1 und Prozedur in Tabelle G47-4 oder Hauptdiagnose in Tabelle G47-2 und Prozedur in Tabelle G47-5 oder Alter < 15 Jahre und mindestens eine Prozedur in Tabelle G47-6

DRG G47Z

Andere Gastroskopie bei schweren Krankheiten der Verdauungsorgane ohne äusserst schwere oder schwere CC oder Gastroskopie, Alter < 15 Jahre

Hauptdiagnose G47-1

- | | | | |
|-------|---|-------|---|
| C15.0 | Bösartige Neubildung: Zervikaler Ösophagus | C16.2 | Bösartige Neubildung: Corpus ventriculi |
| C15.1 | Bösartige Neubildung: Thorakaler Ösophagus | C16.3 | Bösartige Neubildung: Antrum pyloricum |
| C15.2 | Bösartige Neubildung: Abdominaler Ösophagus | C16.4 | Bösartige Neubildung: Pylorus |
| C15.3 | Bösartige Neubildung: Ösophagus, oberes Drittel | C16.5 | BNB: Kleine Kurvatur des Magens, nicht näher bezeichnet |
| C15.4 | Bösartige Neubildung: Ösophagus, mittleres Drittel | C16.6 | BNB: Große Kurvatur des Magens, nicht näher bezeichnet |
| C15.5 | Bösartige Neubildung: Ösophagus, unteres Drittel | C16.8 | BNB: Magen, mehrere Teilbereiche überlappend |
| C15.8 | BNB: Ösophagus, mehrere Teilbereiche überlappend | C16.9 | Bösartige Neubildung: Magen, nicht näher bezeichnet |
| C15.9 | Bösartige Neubildung: Ösophagus, nicht näher bezeichnet | C17.0 | Bösartige Neubildung: Duodenum |
| C16.0 | Bösartige Neubildung: Kardial | C17.1 | Bösartige Neubildung: Jejunum |
| C16.1 | Bösartige Neubildung: Fundus ventriculi | C17.2 | Bösartige Neubildung: Ileum |

| | | | |
|-------|--|--------|--|
| C17.3 | Bösartige Neubildung: Meckel-Divertikel | K50.0 | Crohn-KH Dünndarm |
| C17.8 | BNB: Dünndarm, mehrere Teilbereiche überlappend | K50.1 | Crohn-KH Dickdarm |
| C17.9 | Bösartige Neubildung: Dünndarm, nicht näher bezeichnet | K50.80 | Crohn-Krankheit Magen |
| C18.0 | Bösartige Neubildung: Zäkum | K50.81 | Crohn-Krankheit Speiseröhre |
| C18.1 | Bösartige Neubildung: Appendix vermiformis | K50.82 | Crohn-Kh Speiseröhre u Mag-Darmtrakt, mehr Teilber betreff |
| C18.2 | Bösartige Neubildung: Colon ascendens | K50.88 | Sonstige Crohn-KH |
| C18.3 | Bösartige Neubildung: Flexura coli dextra [hepatica] | K50.9 | Crohn-KH, nnbez |
| C18.4 | Bösartige Neubildung: Colon transversum | K51.0 | Ulzeröse (chronische) Pankolitis |
| C18.5 | Bösartige Neubildung: Flexura coli sinistra [lienalis] | K51.2 | Ulzeröse (chronische) Proktitis |
| C18.6 | Bösartige Neubildung: Colon descendens | K51.3 | Ulzeröse (chronische) Rektosigmoiditis |
| C18.7 | Bösartige Neubildung: Colon sigmoideum | K51.4 | Inflammatorische Polypen des Kolons |
| C18.8 | BNB: Kolon, mehrere Teilbereiche überlappend | K51.5 | Linksseitige Kolitis |
| C18.9 | Bösartige Neubildung: Kolon, nicht näher bezeichnet | K51.8 | Sonstige Colitis ulcerosa |
| C19 | Bösartige Neubildung am Rektosigmoid, Übergang | K51.9 | Colitis ulcerosa, nnbez |
| C20 | Bösartige Neubildung des Rektums | | |

Hauptdiagnose G47-2

| | | | |
|-------|--|-------|---|
| C15.0 | Bösartige Neubildung: Zervikaler Ösophagus | D00.2 | Carcinoma in situ Magen |
| C15.1 | Bösartige Neubildung: Thorakaler Ösophagus | D01.0 | Carcinoma in situ Kolon |
| C15.2 | Bösartige Neubildung: Abdominaler Ösophagus | D01.1 | Carcinoma in situ Rektosigmoid, Übergang |
| C15.3 | Bösartige Neubildung: Ösophagus, oberes Drittel | D01.2 | Carcinoma in situ Rektum |
| C15.4 | Bösartige Neubildung: Ösophagus, mittleres Drittel | D01.3 | Carcinoma in situ Analkanal u Anus |
| C15.5 | Bösartige Neubildung: Ösophagus, unteres Drittel | D01.4 | Carcinoma in situ so u nnbez Teile Darm |
| C15.8 | BNB: Ösophagus, mehrere Teilbereiche überlappend | D01.7 | Carcinoma in situ sonst nbez Verdauungsorgane |
| C15.9 | Bösartige Neubildung: Ösophagus, nicht näher bezeichnet | D01.9 | Carcinoma in situ Verdauungsorgan, nnbez |
| C16.0 | Bösartige Neubildung: Kardia | E16.4 | Abnorme Gastrinsekretion |
| C16.1 | Bösartige Neubildung: Fundus ventriculi | E84.1 | Zystische Fibrose mit Darmmanifestationen |
| C16.2 | Bösartige Neubildung: Corpos ventriculi | I85.0 | Ösophagusvarizen m Blutung |
| C16.3 | Bösartige Neubildung: Antrum pyloricum | K22.1 | Ösophagusulkus |
| C16.4 | Bösartige Neubildung: Pylorus | K22.6 | Mallory-Weiss-Syndrom |
| C16.5 | BNB: Kleine Krümmung des Magens, nicht näher bezeichnet | K25.0 | Ulcus ventriculi, akut, m Blutung |
| C16.6 | BNB: Große Krümmung des Magens, nicht näher bezeichnet | K25.1 | Ulcus ventriculi, akut, m Perforation |
| C16.8 | BNB: Magen, mehrere Teilbereiche überlappend | K25.2 | Ulcus ventriculi, akut, m Blutg u Perf |
| C16.9 | Bösartige Neubildung: Magen, nicht näher bezeichnet | K25.3 | Ulcus ventriculi, akut, oh Blutg od Perf |
| C17.0 | Bösartige Neubildung: Duodenum | K25.4 | Ulcus ventriculi, chron od nnbez, m Blutung |
| C17.1 | Bösartige Neubildung: Jejunum | K25.5 | Ulcus ventriculi, chron od nnbez, m Perf |
| C17.2 | Bösartige Neubildung: Ileum | K25.6 | Ulcus ventriculi, chron od nnbez, m Blutg u Perfor |
| C17.3 | Bösartige Neubildung: Meckel-Divertikel | K25.7 | Ulcus ventriculi, chron, oh Blutg od Perf |
| C17.8 | BNB: Dünndarm, mehrere Teilbereiche überlappend | K25.9 | Ulcus ventriculi, wd akut n chron, oh Blutg/Perfor |
| C17.9 | Bösartige Neubildung: Dünndarm, nicht näher bezeichnet | K26.0 | Ulcus duodeni, akut, m Blutung |
| C18.0 | Bösartige Neubildung: Zäkum | K26.1 | Ulcus duodeni, akut, m Perforation |
| C18.1 | Bösartige Neubildung: Appendix vermiformis | K26.2 | Ulcus duodeni, akut, m Blutung u Perforation |
| C18.2 | Bösartige Neubildung: Colon ascendens | K26.3 | Ulcus duodeni, akut, oh Blutg od Perf |
| C18.3 | Bösartige Neubildung: Flexura coli dextra [hepatica] | K26.4 | Ulcus duodeni, chronisch od nnbez, m Blutung |
| C18.4 | Bösartige Neubildung: Colon transversum | K26.5 | Ulcus duodeni, chron od nnbez, m Perforation |
| C18.5 | Bösartige Neubildung: Flexura coli sinistra [lienalis] | K26.6 | Ulcus duodeni, chron od nnbez, m Blutg u Perfor |
| C18.6 | Bösartige Neubildung: Colon descendens | K26.7 | Ulcus duodeni, chron, oh Blutg od Perf |
| C18.7 | Bösartige Neubildung: Colon sigmoideum | K26.9 | Ulcus duodeni, wd akut n chron, oh Blutg/Perfor |
| C18.8 | BNB: Kolon, mehrere Teilbereiche überlappend | K27.0 | Ulcus pepticum, Lok nnbez, akut, mit Blutung |
| C18.9 | Bösartige Neubildung: Kolon, nicht näher bezeichnet | K27.1 | Ulcus pepticum, Lok nnbez, akut, mit Perforation |
| C19 | Bösartige Neubildung am Rektosigmoid, Übergang | K27.2 | Ulcus pepticum, Lok nnbez, akut, m Blutg u Perfor |
| C20 | Bösartige Neubildung des Rektums | K27.3 | Ulcus pepticum, Lok nnbez, akut, oh Blutg od Perfor |
| C21.0 | Bösartige Neubildung: Anus, nicht näher bezeichnet | K27.4 | Ulcus pepticum, Lok nnbez, chron od nnbez, m Blutg |
| C21.1 | Bösartige Neubildung: Analkanal | K27.5 | Ulcus pepticum, Lok nnbez, chron od nnbez, m Perfor |
| C21.2 | Bösartige Neubildung: Kloakenregion | K27.6 | Ulcus peptic, Lok nnbez, chron od nnbez, m Blutg/Perf |
| C21.8 | BNB: Rektum, Anus u Analkanal, mehrere Teilber überlapp | K27.7 | Ulcus pepticum, Lok nnbez, chron, oh Blutg od Perfor |
| C26.0 | BNB: Intestinaltrakt, Teil nicht näher bezeichnet | K27.9 | Ulcus peptic, Lok nnbez, wd ak n chron, oh Blutg/Perf |
| C26.8 | BNB: Verdauungssystem, mehrere Teilbereiche überlappend | K28.0 | Ulcus pepticum jejun, akut, m Blutung |
| C26.9 | BNB: Ungenau bezeichnete Lok des Verdauungssystems | K28.1 | Ulcus pepticum jejun, akut, m Perforation |
| C45.1 | Mesotheliom Peritoneum | K28.2 | Ulcus pepticum jejun, akut, m Blutg u Perf |
| C48.1 | Bösartige Neubildung: nbez Teile des Peritoneums | K28.3 | Ulcus pepticum jejun, akut, oh Blutg od Perf |
| C48.2 | Bösartige Neubildung: Peritoneum, nicht näher bezeichnet | K28.4 | Ulcus pepticum jejun, chron od nnbez, m Blutg |
| C48.8 | BNB: Retroperitoneum u Peritoneum, mehr Teilber überlapp | K28.5 | Ulcus pepticum jejun, chron od nnbez, m Perfor |
| C76.2 | BNB ungenau bezeichneter Lokalisationen: Abdomen | K28.6 | Ulcus peptic jejun, chron od nnbez, m Blutg u Perf |
| C78.4 | Sekundäre BNB Dünndarm | K28.7 | Ulcus pepticum jejun, chron, oh Blutg/Perf |
| C78.5 | Sekundäre BNB Dickdarm u Rektum | K28.9 | Ulcus pepticum jejun, wd ak n chron, oh Blutg/Perf |
| C78.6 | Sekundäre BNB Retroperitoneum u Peritoneum | K29.0 | Akute hämorrhagische Gastritis |
| C78.8 | Sekundäre BNB so u nnbez Verdauungsorgane | K31.1 | Hypertrophische Pylorusstenose b Erwachs |
| D00.1 | Carcinoma in situ Ösophagus | K31.5 | Duodenalverschluss |

| | | | |
|--------|--|--------|--|
| K31.82 | Angiodysplasie Magen u Duodenum mit Blutung | K57.03 | Divertikulitis Dünndarm m Perfor, Abszess u Blutung |
| K50.0 | Crohn-KH Dünndarm | K57.11 | Divertikulose Dünndarm oh Perfor u Abszess, m Blutung |
| K50.1 | Crohn-KH Dickdarm | K57.13 | Divertikulitis Dünndarm oh Perfor u Abszess m Blutung |
| K50.80 | Crohn-Krankheit Magen | K57.21 | Divertikulose Dickdarm m Perfor, Abszess u Blutung |
| K50.81 | Crohn-Krankheit Speiseröhre | K57.23 | Divertikulitis Dickdarm m Perfor, Abszess u Blutung |
| K50.82 | Crohn-Kh Speiseröhre u Mag-Darmtrakt, mehr Teilber betreff | K57.31 | Divertikulose Dickdarm oh Perfor od Abszess m Blutung |
| K50.88 | Sonstige Crohn-KH | K57.33 | Divertikulitis Dickdarm oh Perfor od Abszess, m Blutung |
| K50.9 | Crohn-KH, nnbez | K57.41 | Divertikulose Dünn- u Dickdarm m Perfor, Abszess u Blutung |
| K51.0 | Ulzeröse (chronische) Pankolitis | K57.43 | Divertikulitis Dünn- u Dickdarm m Perfor, Abszess u Blutung |
| K51.2 | Ulzeröse (chronische) Proktitis | K57.51 | Divertikulose Dünn- u Dickdarm oh Perfor od Abszess, m Blut |
| K51.3 | Ulzeröse (chronische) Rektosigmoiditis | K57.53 | Divertikulitis Dünn- u Dickdarm oh Perfor, Abszess, m Blut |
| K51.4 | Inflammatorische Polypen des Kolons | K57.81 | Divertikulose Darm, Teil nnbez, m Perfor, Abszess u Blutung |
| K51.5 | Linksseitige Kolitis | K57.83 | Divertikulitis Darm, Teil nnbez, m Perfor, Abszess u Blutung |
| K51.8 | Sonstige Colitis ulcerosa | K57.91 | Divertikulose Darm, Teil nnbez, oh Perf od Abszess, m Blut |
| K51.9 | Colitis ulcerosa, nnbez | K57.93 | Divertikulitis Darm, Teil nnbez, oh Perf od Abszess, m Blut |
| K55.22 | Angiodysplasie Kolon: Mit Blutung | K62.5 | Hämorrhagie Anus u Rektum |
| K56.0 | Paralytischer Ileus | K65.0 | Akute Peritonitis |
| K56.1 | Invagination | K65.8 | Sonstige Peritonitis |
| K56.2 | Volvulus | K65.9 | Peritonitis, nnbez |
| K56.3 | Gallensteinileus | K92.0 | Hämatemesis |
| K56.4 | Sonstige Obturation Darm | K92.1 | Meläna |
| K56.5 | Intestinale Adhäsionen [Briden] mit Ileus | K92.2 | Gastrointestinale Blutung, nnbez |
| K56.6 | Sonstiger und nicht näher bezeichneter mechanischer Ileus | P76.2 | Darmverschluss b Neugeborenen d eingedickte Milch |
| K56.7 | Ileus, nnbez | Q43.0 | Meckel-Divertikel |
| K57.01 | Divertikulose Dünndarm m Perfor, Abszess u Blutung | | |

Prozedur G47-3

45.13.20†↔ Telemetrische Kapselendoskopie des Dünndarms

Prozedur G47-4

| | | | |
|------------|---|------------|--|
| 42.22†↔ | Ösophagoskopie durch ein künstliches Stoma | 44.99.60†↔ | Einlegen oder Wechsel einer selbstexpandierenden Prothese am Magen, endoskopisch |
| 42.23†↔ | Sonstige Ösophagoskopie | 44.99.70†↔ | Entfernen einer Prothese aus dem Magen, endoskopisch |
| 42.24†↔ | Geschlossene [endoskopische] Biopsie am Ösophagus | 44.99.90†↔ | Sonstige endoskopische Magenoperationen |
| 42.92†↔ | Dilatation des Ösophagus | 45.13.10†↔ | Ösophagogastrroduodenoskopie |
| 43.11†↔ | Perkutane [endoskopische] Gastrostomie [PEG] | 45.13.20†↔ | Telemetrische Kapselendoskopie des Dünndarms |
| 43.41.10†↔ | Endoskopische Mukosaresektion Magen | 45.13.30†↔ | Enteroskopie einfach |
| 43.41.11†↔ | Endoskopische submukosale Dissektion Magen | 45.13.31†↔ | Enteroskopie Ballon-assistiert |
| 43.41.20†↔ | Endoskopische Exzision oder Destruktion von Läsion oder Gewebe am Magen, Elektro-, Thermo- oder Kryokoagulation | 45.14†↔ | Geschlossene [endoskopische] Biopsie am Dünndarm |
| 43.41.29†↔ | Endoskopische Exzision oder Destruktion von Läsion oder Gewebe am Magen, sonstige Verfahren | 45.16†↔ | Ösophagogastrroduodenoskopie [EGD] mit geschlossener Biopsie |
| 44.13†↔ | Sonstige Gastroskopie | 45.17†↔ | Diagnostische Intestinoskopie (Endoskopie des tiefen Jejunums und Ileums) |
| 44.14†↔ | Geschlossene [endoskopische] Biopsie am Magen | 50.11†↔ | Geschlossene [Nadel-] Biopsie an der Leber |
| 44.22†↔ | Endoskopische Dilatation des Pylorus | 98.02†↔ | Entfernen eines intraluminalen Fremdkörpers vom Ösophagus ohne Inzision |
| 44.63.10†↔ | Verschluss einer anderen Magen fistel, endoskopisch | 98.03†↔ | Entfernen eines intraluminalen Fremdkörpers von Magen und Dünndarm ohne Inzision |
| 44.99.00†↔ | Sonstige Magenoperationen, n.n.bez. | | |
| 44.99.10†↔ | Bougierung am Magen, endoskopisch | | |
| 44.99.20†↔ | Endo-Loop und Clippen am Magen, endoskopisch | | |
| 44.99.50†↔ | Einlegen oder Wechsel einer nicht selbstexpandierenden Prothese am Magen, endoskopisch | | |

Prozedur G47-5

| | | | |
|------------|---|------------|--|
| 42.22†↔ | Ösophagoskopie durch ein künstliches Stoma | 44.99.20†↔ | Endo-Loop und Clippen am Magen, endoskopisch |
| 42.92†↔ | Dilatation des Ösophagus | 44.99.50†↔ | Einlegen oder Wechsel einer nicht selbstexpandierenden Prothese am Magen, endoskopisch |
| 43.41.10†↔ | Endoskopische Mukosaresektion Magen | 44.99.60†↔ | Einlegen oder Wechsel einer selbstexpandierenden Prothese am Magen, endoskopisch |
| 43.41.11†↔ | Endoskopische submukosale Dissektion Magen | 44.99.70†↔ | Entfernen einer Prothese aus dem Magen, endoskopisch |
| 43.41.20†↔ | Endoskopische Exzision oder Destruktion von Läsion oder Gewebe am Magen, Elektro-, Thermo- oder Kryokoagulation | 44.99.90†↔ | Sonstige endoskopische Magenoperationen |
| 43.41.29†↔ | Endoskopische Exzision oder Destruktion von Läsion oder Gewebe am Magen, sonstige Verfahren | 50.11†↔ | Geschlossene [Nadel-] Biopsie an der Leber |
| 43.42†↔ | Lokale Exzision von anderer Läsion oder Gewebe am Magen | 98.02†↔ | Entfernen eines intraluminalen Fremdkörpers vom Ösophagus ohne Inzision |
| 44.22†↔ | Endoskopische Dilatation des Pylorus | 98.03†↔ | Entfernen eines intraluminalen Fremdkörpers von Magen und Dünndarm ohne Inzision |
| 44.63.10†↔ | Verschluss einer anderen Magen fistel, endoskopisch | | |
| 44.99.00†↔ | Sonstige Magenoperationen, n.n.bez. | | |
| 44.99.10†↔ | Bougierung am Magen, endoskopisch | | |

Prozedur G47-6

- 42.09.10†↔ Andere Inzision am Ösophagus, endoskopisch
 42.22†↔ Ösophagoskopie durch ein künstliches Stoma
 42.33.00†↔ Endoskopische Exzision oder Destruktion von Läsion oder Gewebe aus dem Ösophagus, n.n.bez.
 42.33.10†↔ Endoskopische Mukosaresektion Ösophagus
 42.33.11†↔ Endoskopische submukosale Dissektion Oesophagus
 42.33.20†↔ Endoskopische Exzision oder Destruktion von Läsion oder Gewebe am Oesophagus, Elektro-, Thermo- und Kryoablation
 42.33.21†↔ Endoskopische Exzision oder Destruktion von Läsion oder Gewebe am Oesophagus, Photodynamische Therapie
 42.33.22†↔ Endoskopische Exzision oder Destruktion von Läsion oder Gewebe am Oesophagus, Laser
 42.33.29†↔ Endoskopische Exzision oder Destruktion von Läsion oder Gewebe am Oesophagus, sonstige Verfahren
 42.33.30†↔ Endoskopisches Einbringen eines strahlenden Applikators am Ösophagus
 42.33.99†↔ Endoskopische Exzision oder Destruktion von Läsion oder Gewebe aus dem Ösophagus, sonstige
 42.7x.10†↔ Ösophagomyotomie, endoskopisch
 42.7x.20†↔ Ösophagomyotomie, pharyngozerkival, endoskopisch
 42.7x.30†↔ Ösophago-Gastromyotomie, endoskopisch
 42.81.00†↔ Einsetzen eines permanenten Tubus in den Ösophagus, n.n.bez.
 42.81.10†↔ Einsetzen und Wechsel einer nicht selbstexpandierenden Prothese (permanenter Tubus) in den Ösophagus, endoskopisch
 42.81.11†↔ Einsetzen und Wechsel von zwei nicht selbstexpandierenden Prothesen (permanenter Tubus) in den Ösophagus, endoskopisch
 42.81.12†↔ Einsetzen und Wechsel von mehr als zwei nicht selbstexpandierenden Prothesen (permanenter Tubus) in den Ösophagus, endoskopisch
 42.81.40†↔ Einsetzen und Wechsel einer selbstexpandierenden Prothese (permanenter Tubus) in den Ösophagus, endoskopisch
 42.81.41†↔ Einsetzen und Wechsel von zwei selbstexpandierenden Prothesen (permanenter Tubus) in den Ösophagus, endoskopisch
 42.81.99†↔ Einsetzen eines permanenten Tubus in den Ösophagus, sonstige
 42.88.10†↔ Entfernung von Prothesen aus dem Ösophagus, endoskopisch
 42.92†↔ Dilatation des Ösophagus
 42.99.20†↔ Sonstige Operation am Ösophagus, Antirefluxverfahren am Ösophagus, endoskopisch
 42.99.30†↔ Implantation, Wechsel, Revision und Entfernung eines magnetischen Antirefluxsystems, n.n.bez.
 42.99.39†↔ Implantation, Wechsel, Revision und Entfernung eines magnetischen Antirefluxsystems, sonstige
 43.41.10†↔ Endoskopische Mukosaresektion Magen
 43.41.11†↔ Endoskopische submukosale Dissektion Magen
 43.41.20†↔ Endoskopische Exzision oder Destruktion von Läsion oder Gewebe am Magen, Elektro-, Thermo- oder Kryokoagulation
 43.41.29†↔ Endoskopische Exzision oder Destruktion von Läsion oder Gewebe am Magen, sonstige Verfahren
 43.42†↔ Lokale Exzision von anderer Läsion oder Gewebe am Magen
 44.22†↔ Endoskopische Dilatation des Pylorus
 44.32†↔ Perkutane [endoskopische] Gastrojejunostomie
 44.43.00†↔ Endoskopische Blutstillung in Magen oder Duodenum, n.n.bez.
 44.43.10†↔ Endoskopische Sklerosierung von Fundusvarizen
 44.43.20†↔ Endoskopische Ligatur von Fundusvarizen
 44.43.99†↔ Endoskopische Blutstillung in Magen oder Duodenum, sonstige
 44.63.10†↔ Verschluss einer anderen Magenfistel, endoskopisch
 44.99.00†↔ Sonstige Magenoperationen, n.n.bez.
 44.99.10†↔ Bougierung am Magen, endoskopisch
 44.99.20†↔ Endo-Loop und Clippen am Magen, endoskopisch
 44.99.50†↔ Einlegen oder Wechsel einer nicht selbstexpandierenden Prothese am Magen, endoskopisch
 44.99.60†↔ Einlegen oder Wechsel einer selbstexpandierenden Prothese am Magen, endoskopisch
 44.99.70†↔ Entfernen einer Prothese aus dem Magen, endoskopisch
 44.99.90†↔ Sonstige endoskopische Magenoperationen
 45.00†↔ Inzision am Darm, n.n.bez.
 45.30.00†↔ Endoskopische Exzision oder Destruktion einer Läsion im Duodenum, n.n.bez.
 45.30.10†↔ Endoskopische Mukosaresektion im Duodenum
 45.30.11†↔ Endoskopische Exzision einer Läsion im Duodenum
 45.30.20†↔ Endoskopische Destruktion einer Läsion im Duodenum, Elektro-, Thermo- oder Kryokoagulation
 45.30.29†↔ Sonstige endoskopische Destruktion einer Läsion im Duodenum
 45.30.99†↔ Endoskopische Exzision oder Destruktion einer Läsion im Duodenum, sonstige
 46.32†↔ Perkutane [endoskopische] Jejunostomie [PEJ]
 46.72.00†↔ Verschluss einer Duodenalfistel, n.n.bez.
 46.72.10†↔ Verschluss einer Duodenalfistel, endoskopisch
 46.72.99†↔ Verschluss einer Duodenalfistel, sonstige
 46.74.00†↔ Verschluss einer Dünndarmfistel, ausgenommen Duodenum, n.n.bez.
 46.74.10†↔ Verschluss einer Dünndarmfistel, ausgenommen Duodenum, endoskopisch
 46.74.99†↔ Verschluss einer Dünndarmfistel, ausgenommen Duodenum, sonstige
 50.11†↔ Geschlossene [Nadel-] Biopsie an der Leber
 52.01.00†↔ Drainage einer Pankreaszyste durch Katheter, n.n.bez.
 52.01.11†↔ Transgastrale Drainage einer Pankreaszyste, endoskopisch
 52.01.21†↔ Transduodenale Drainage einer Pankreaszyste, endoskopisch
 52.01.99†↔ Drainage einer Pankreaszyste durch Katheter, sonstige
 52.09.21†↔ Transgastrale Punktion einer Pankreas(pseudo)zyste, endosonographisch
 52.09.22†↔ Transduodenale Punktion einer Pankreas(pseudo)zyste, endosonographisch
 97.02†↔ Ersetzen eines Gastrostomietubus
 97.03†↔ Ersetzen von Sonde oder Enterostomievorrichtung im Dünndarm
 98.02†↔ Entfernen eines intraluminalen Fremdkörpers vom Ösophagus ohne Inzision
 98.03†↔ Entfernen eines intraluminalen Fremdkörpers von Magen und Dünndarm ohne Inzision

ADRG G48**Koloskopie mit schweren CC oder komplizierendem Eingriff oder Alter < 15 Jahre, mit komplizierender Diagnose**

Mindestens eine Prozedur in Tabelle G48-5 und (Prozedur in Tabelle G48-6 oder PCCL > 2 oder Alter < 15 Jahre) und (Diagnose in Tabelle G48-1 oder Nebendiagnose in Tabelle G48-2 oder Komplizierende Prozeduren oder Diagnose in Tabelle G48-3) oder mindestens eine Prozedur in Tabelle G48-7 und (Prozedur in Tabelle G48-6 oder PCCL > 2 oder Alter < 15 Jahre) oder Hauptdiagnose in Tabelle G48-4

DRG G48A**Koloskopie mit schweren CC oder komplizierendem Eingriff oder Alter < 15 Jahre, mit bestimmter Diagnose oder komplizierenden Prozeduren**

Diagnose in Tabelle G48-1 oder Nebendiagnose in Tabelle G48-2 oder Komplizierende Prozeduren oder Diagnose in Tabelle G48-3

DRG G48B**Koloskopie mit schweren CC oder komplizierendem Eingriff oder Alter > 16 Jahre****Diagnose G48-1**

| | | | |
|-------|---|--------|---|
| A04.3 | Darminfektion durch enterohämorrhagische E coli | B25.1 | Hepatitis durch Zytomegalieviren |
| A04.4 | Sonstige Darminfektionen durch Escherichia coli | B25.2 | Pankreatitis durch Zytomegalieviren |
| A04.5 | Enteritis durch Campylobacter | B25.80 | Infekt des Verdauungstraktes durch Zytomegalieviren |
| A04.6 | Enteritis durch Yersinia enterocolitica | B25.88 | Sonstige Zytomegalie |
| A04.7 | Enterokolitis durch Clostridium difficile | B25.9 | Zytomegalie, nnbez |
| B25.0 | Pneumonie durch Zytomegalieviren | | |

Nebendiagnose G48-2

| | | | |
|--------|--|--------|---|
| T86.00 | Versagen Transplantat hämatopoetischer Stammzellen | T86.50 | Durchblutungsstörung eines Hauttransplantates |
| T86.01 | Akute Graft-versus-host-Krankheit, Grad I und II | T86.51 | Nekrose eines Hauttransplantates |
| T86.02 | Akute Graft-versus-host-Krankheit, Grad III und IV | T86.52 | Verlust eines Hauttransplantates |
| T86.03 | Chronische Graft-versus-host-Krankheit, begrenzte Form | T86.59 | Sonst u nnbez Versagen u Abstoßung Hauttransplantat |
| T86.04 | Chronische Graft-versus-host-Krankheit, ausgeprägte Form | T86.81 | Versagen u Abstoßung Lungentransplantat |
| T86.09 | Graft-versus-host-Krankheit, nicht näher bezeichnet | T86.82 | Versagen u Abstoßung Pankreastransplantat |
| T86.10 | Akute Funktionsverschlechterung eines Nierentransplantates | T86.83 | Versag u Abstoß Hornhauttransplant Auge |
| T86.11 | Chron Funktionsverschlechterung eines Nierentransplantates | T86.88 | Versagen u Abstoßung, so transplant Organe u Gewebe |
| T86.12 | Verzögerte Aufnahme der Transplantatfunktion | T86.9 | Versagen u Abstoßung, nnbez transplant Organ u Gewebe |
| T86.19 | Sonst u nnbez FunktStör, Versagen u Abstoß Nierentranspl | Z94.0 | Zustand nach Nierentransplantation |
| T86.2 | Versagen und Abstoßung eines Herztransplantates | Z94.1 | Zustand nach Herztransplantation |
| T86.3 | Versagen und Abstoßung eines Herz-Lungen-Transplantates | Z94.2 | Zustand nach Lungentransplantation |
| T86.40 | Akute Funktionsverschlechterung eines Lebertransplantates | Z94.3 | Zustand nach Herz-Lungen-Transplantation |
| T86.41 | Chron Funktionsverschlechterung eines Lebertransplantates | Z94.4 | Zustand nach Lebertransplantation |
| T86.49 | Sonst u nnbez FunktStör/Versagen/Abstoßung Lebertranspl | Z94.81 | Z n hämatopoet StammzTx m ggw ImmSuppres |

Diagnose G48-3

| | | | |
|--------|--|-------|------------------------------------|
| K50.0 | Crohn-KH Dünndarm | K51.8 | Sonstige Colitis ulcerosa |
| K50.1 | Crohn-KH Dickdarm | K51.9 | Colitis ulcerosa, nnbez |
| K50.80 | Crohn-Krankheit Magen | K65.0 | Akute Peritonitis |
| K50.81 | Crohn-Krankheit Speiseröhre | K65.9 | Peritonitis, nnbez |
| K50.82 | Crohn-Kh Speiseröhre u Mag-Darmtrakt, mehr Teilber betreff | K66.1 | Hämoperitoneum |
| K50.88 | Sonstige Crohn-KH | K90.0 | Zöliakie |
| K50.9 | Crohn-KH, nnbez | K90.1 | Tropische Sprue |
| K51.0 | Ulzeröse (chronische) Pankolitis | K90.2 | Syndrom blinden Schlinge, aonkl |
| K51.2 | Ulzeröse (chronische) Proktitis | K90.3 | Pankreatogene Steatorrhoe |
| K51.3 | Ulzeröse (chronische) Rektosigmoiditis | K90.4 | Malabsorption d Intoleranz, aonkl |
| K51.4 | Inflammatorische Polypen des Kolons | K90.8 | Sonstige intestinale Malabsorption |
| K51.5 | Linksseitige Kolitis | K90.9 | Intestinale Malabsorption, nnbez |

Hauptdiagnose G48-4

| | | | |
|-------|-------------------------------------|--------|---|
| B25.0 | Pneumonie durch Zytomegalieviren | B25.80 | Infekt des Verdauungstraktes durch Zytomegalieviren |
| B25.1 | Hepatitis durch Zytomegalieviren | B25.88 | Sonstige Zytomegalie |
| B25.2 | Pankreatitis durch Zytomegalieviren | B25.9 | Zytomegalie, nnbez |

Prozedur G48-5

| | | | |
|------------|---|------------|--|
| 44.43.00†↔ | Endoskopische Blutstillung in Magen oder Duodenum, n.n.bez. | 45.24†↔ | Flexible Sigmoidoskopie |
| 44.43.10†↔ | Endoskopische Sklerosierung von Fundusvarizen | 45.25†↔ | Geschlossene [endoskopische] Biopsie am Dickdarm |
| 44.43.20†↔ | Endoskopische Ligatur von Fundusvarizen | 45.28.10†↔ | Telemetrische Kapselendoskopie des Dickdarm |
| 44.43.99†↔ | Endoskopische Blutstillung in Magen oder Duodenum, sonstige | 45.28.20†↔ | Endoskopische Laser-Endomikroskopie am Dickdarm |
| 45.11†↔ | Transabdominale Endoskopie am Dünndarm | 45.41.00†↔ | Lokale Exzision von Läsion oder Gewebe im Dickdarm, n.n.bez. |
| 45.12†↔ | Endoskopie am Dünndarm durch ein künstliches Stoma | 45.41.10†↔ | Lokale Exzision von Läsion oder Gewebe im Dickdarm, endoskopisch |
| 45.13.10†↔ | Ösophagogastroduodenoskopie | 45.41.99†↔ | Lokale Exzision von Läsion oder Gewebe im Dickdarm, sonstige |
| 45.13.20†↔ | Telemetrische Kapselendoskopie des Dünndarms | 45.42†↔ | Endoskopische Polypektomie im Dickdarm |
| 45.13.30†↔ | Enteroskopie einfach | 45.43.11†↔ | Endoskopische submukosale Dissektion Dickdarm |
| 45.13.31†↔ | Enteroskopie Ballon-assistiert | 46.76.00†↔ | Verschluss einer Dickdarmpfistel, n.n.bez. |
| 45.16†↔ | Ösophagogastroduodenoskopie [EGD] mit geschlossener Biopsie | 46.76.10†↔ | Verschluss einer Dickdarmpfistel, endoskopisch |
| 45.17†↔ | Diagnostische Intestinoskopie (Endoskopie des tiefen Jejunums und Ileums) | 46.76.99†↔ | Verschluss einer Dickdarmpfistel, sonstige |
| 45.21†↔ | Transabdominale Endoskopie an Dickdarm | 46.79.00†↔ | Sonstige Rekonstruktion am Darm, n.n.bez. |
| 45.22†↔ | Endoskopie am Dickdarm durch ein künstliches Stoma | 46.79.20†↔ | Verschluss einer sonstigen Darmfistel, endoskopisch |
| 45.23†↔ | Koloskopie | 46.85.00†↔ | Dilatation des Darms, n.n.bez. |
| | | 46.85.10†↔ | Bougierung des Darmes, endoskopisch |

| | |
|--|---|
| 46.85.20†↔ Dilatation des Dünndarms, endoskopisch | 48.22†↔ Rektosigmoidoskopie durch ein künstliches Stoma |
| 46.85.30†↔ Dilatation des Dickdarms, endoskopisch | 48.24†↔ Geschlossene [endoskopische] Biopsie am Rektum |
| 46.85.99†↔ Dilatation des Darms, sonstige | 48.31†↔ Radikale Elektrokoagulation von rektaler Läsion oder Gewebe |
| 46.99.00†↔ Sonstige Operationen am Darm, n.n.bez. | 48.32†↔ Sonstige Elektrokoagulation von rektaler Läsion oder Gewebe |
| 46.99.50†↔ Einlegen oder Wechsel einer nicht selbstexpandierenden Prothese am Darm, endoskopisch | 48.33†↔ Laserablation von rektaler Läsion oder Gewebe |
| 46.99.60†↔ Einlegen oder Wechsel einer selbstexpandierenden Prothese am Darm, endoskopisch | 48.34†↔ Kryochirurgische Destruktion von rektaler Läsion oder Gewebe |
| 46.99.63†↔ Einlegen oder Wechsel einer selbstexpandierenden Dünndarmschlauchprothese, endoskopisch | 98.04†↔ Entfernen eines intraluminalen Fremdkörpers vom Dickdarm ohne Inzision |
| 46.99.70†↔ Entfernen einer Prothese am Darm, endoskopisch | 98.05†↔ Entfernen eines intraluminalen Fremdkörpers von Rektum und Anus ohne Inzision |
| 46.99.90†↔ Sonstige Operationen am Darm, endoskopisch | |

Prozedur G48-6

| | |
|-----------------------------------|-----------------------------------|
| 93.92.10†↔ Intravenöse Anästhesie | 93.92.12†↔ Balancierte Anästhesie |
| 93.92.11†↔ Inhalationsanästhesie | |

Prozedur G48-7

| | |
|---|--|
| 44.43.00†↔ Endoskopische Blutstillung in Magen oder Duodenum, n.n.bez. | 46.76.99†↔ Verschluss einer Dickdarmpfistel, sonstige |
| 44.43.10†↔ Endoskopische Sklerosierung von Fundusvarizen | 46.79.00†↔ Sonstige Rekonstruktion am Darm, n.n.bez. |
| 44.43.20†↔ Endoskopische Ligatur von Fundusvarizen | 46.79.20†↔ Verschluss einer sonstigen Darmfistel, endoskopisch |
| 44.43.99†↔ Endoskopische Blutstillung in Magen oder Duodenum, sonstige | 46.85.00†↔ Dilatation des Darms, n.n.bez. |
| 45.11†↔ Transabdominale Endoskopie am Dünndarm | 46.85.10†↔ Bougierung des Darmes, endoskopisch |
| 45.12†↔ Endoskopie am Dünndarm durch ein künstliches Stoma | 46.85.20†↔ Dilatation des Dünndarms, endoskopisch |
| 45.13.10†↔ Ösophagogastroduodenoskopie | 46.85.30†↔ Dilatation des Dickdarms, endoskopisch |
| 45.13.20†↔ Telemetrische Kapselendoskopie des Dünndarms | 46.85.99†↔ Dilatation des Darms, sonstige |
| 45.13.30†↔ Enteroskopie einfach | 46.99.00†↔ Sonstige Operationen am Darm, n.n.bez. |
| 45.13.31†↔ Enteroskopie Ballon-assistiert | 46.99.50†↔ Einlegen oder Wechsel einer nicht selbstexpandierenden Prothese am Darm, endoskopisch |
| 45.16†↔ Ösophagogastroduodenoskopie [EGD] mit geschlossener Biopsie | 46.99.60†↔ Einlegen oder Wechsel einer selbstexpandierenden Prothese am Darm, endoskopisch |
| 45.17†↔ Diagnostische Intestinoskopie (Endoskopie des tiefen Jejunums und Ileums) | 46.99.63†↔ Einlegen oder Wechsel einer selbstexpandierenden Dünndarmschlauchprothese, endoskopisch |
| 45.21†↔ Transabdominale Endoskopie an Dickdarm | 46.99.70†↔ Entfernen einer Prothese am Darm, endoskopisch |
| 45.22†↔ Endoskopie am Dickdarm durch ein künstliches Stoma | 46.99.90†↔ Sonstige Operationen am Darm, endoskopisch |
| 45.28.10†↔ Telemetrische Kapselendoskopie des Dickdarm | 48.22†↔ Rektosigmoidoskopie durch ein künstliches Stoma |
| 45.28.20†↔ Endoskopische Laser-Endomikroskopie am Dickdarm | 48.31†↔ Radikale Elektrokoagulation von rektaler Läsion oder Gewebe |
| 45.41.00†↔ Lokale Exzision von Läsion oder Gewebe im Dickdarm, n.n.bez. | 48.32†↔ Sonstige Elektrokoagulation von rektaler Läsion oder Gewebe |
| 45.41.10†↔ Lokale Exzision von Läsion oder Gewebe im Dickdarm, endoskopisch | 48.33†↔ Laserablation von rektaler Läsion oder Gewebe |
| 45.41.99†↔ Lokale Exzision von Läsion oder Gewebe im Dickdarm, sonstige | 48.34†↔ Kryochirurgische Destruktion von rektaler Läsion oder Gewebe |
| 45.42†↔ Endoskopische Polypektomie im Dickdarm | 98.04†↔ Entfernen eines intraluminalen Fremdkörpers vom Dickdarm ohne Inzision |
| 45.43.11†↔ Endoskopische submukosale Dissektion Dickdarm | 98.05†↔ Entfernen eines intraluminalen Fremdkörpers von Rektum und Anus ohne Inzision |
| 46.76.00†↔ Verschluss einer Dickdarmpfistel, n.n.bez. | |
| 46.76.10†↔ Verschluss einer Dickdarmpfistel, endoskopisch | |

ADRG G50**Gastroskopie ohne wenig komplexe Gastroskopie bei nicht schweren Krankheiten der Verdauungsorgane, mit äusserst schweren oder schweren CC, Alter > 14 Jahre**

Hauptdiagnose in Tabelle G50-1 und mindestens eine Prozedur in Tabelle G50-2 und PCCL > 2

DRG G50Z**Gastroskopie ohne wenig komplexe Gastroskopie bei nicht schweren Krankheiten der Verdauungsorgane, mit äusserst schweren oder schweren CC, Alter > 14 Jahre****Hauptdiagnose G50-1**

| | |
|---|--|
| A00.0 Cholera durch <i>Vibrio cholerae</i> O:1, Biovar cholerae | A04.2 Darminfektion durch enteroinvasive <i>E. coli</i> |
| A00.1 Cholera durch <i>Vibrio cholerae</i> O:1, Biovar eltor | A04.3 Darminfektion durch enterohämorrhagische <i>E. coli</i> |
| A00.9 Cholera, nnbez | A04.4 Sonstige Darminfektionen durch <i>Escherichia coli</i> |
| A02.0 Salmonellenenteritis | A04.5 Enteritis durch <i>Campylobacter</i> |
| A03.0 Shigellose durch <i>Shigella dysenteriae</i> | A04.6 Enteritis durch <i>Yersinia enterocolitica</i> |
| A03.1 Shigellose durch <i>Shigella flexneri</i> | A04.7 Enterokolitis durch <i>Clostridium difficile</i> |
| A03.2 Shigellose durch <i>Shigella boydii</i> | A04.8 Sonst nbez bakterielle Darminfektionen |
| A03.3 Shigellose durch <i>Shigella sonnei</i> | A04.9 Bakterielle Darminfektion, nnbez |
| A03.8 Sonstige Shigellosen | A05.0 Lebensmittelvergiftung durch Staphylokokken |
| A03.9 Shigellose, nnbez | A05.2 Lebensmittelvergiftung durch <i>Clostr. perfring.</i> [Clostr welchii] |
| A04.0 Darminfektion durch enteropathogene <i>E. coli</i> | A05.3 Lebensmittelvergiftung durch <i>Vibrio parahaemolyticus</i> |
| A04.1 Darminfektion durch enterotoxinbildende <i>E. coli</i> | A05.4 Lebensmittelvergiftung durch <i>Bacillus cereus</i> |

| | | | |
|--------|---|--------|---|
| A05.8 | Sonst nbez bakt Lebensmittelvergiftungen | D13.2 | Gutartige Neubildung Duodenum |
| A05.9 | Bakteriell bedingte Lebensmittelvergiftung, nnbez | D13.3 | Gutartige Neubildung so u nnbez Teile Dünndarm |
| A06.0 | Akute Amöbenruhr | D13.9 | Gut Neub ungen bez Lok innerh Verdauungssystem |
| A06.1 | Chronische intestinale Amöbiasis | D17.5 | Gutart Neubildung Fettgew intraabdom Organe |
| A06.2 | Nichtdysenterische Kolitis durch Amöben | D18.04 | Hämangiom Verdauungssystem |
| A07.0 | Balantidiose | D19.1 | Gutart Neubild mesotheliales Gewebe Peritoneum |
| A07.1 | Giardiasis [Lambliasis] | D20.0 | Gutart Neubildung Retroperitoneum |
| A07.2 | Kryptosporidiose | D20.1 | Gutart Neubildung Peritoneum |
| A07.3 | Isosporose | D37.1 | NB unsich/unbek Verhalt Magen |
| A07.8 | Sonst nbez Darm-KH durch Protozoen | D37.2 | NB unsich/unbek Verhalt Dünndarm |
| A07.9 | Darmkrankheit durch Protozoen, nnbez | D37.3 | NB unsich/unbek Verhalt Appendix vermiformis |
| A08.0 | Enteritis durch Rotaviren | D37.4 | NB unsich/unbek Verhalt Kolon |
| A08.1 | Akute Gastroenteritis Norovirus [Norwalk-Virus] | D37.5 | NB unsich/unbek Verhalt Rektum |
| A08.2 | Enteritis durch Adenoviren | D37.70 | Neubildung unsicher od unbekannt Verhaltens: Pankreas |
| A08.3 | Enteritis durch sonstige Viren | D37.78 | NB unsicher od unbekannt Verhaltens: So Verdauungsgorg |
| A08.4 | Virusbedingte Darminfektion, nnbez | D37.9 | NB unsich/unbek Verhalt Verdauungsgorg, nnbez |
| A08.5 | Sonstige nbez Darminfektionen | D48.3 | NB unsich/unbek Verhalt Retroperitoneum |
| A09.0 | Sonstige u nnbez Gastroenteritis u Kolitis infek Ursprung | D48.4 | NB unsich/unbek Verhalt Peritoneum |
| A09.9 | Sonstige u nnbez Gastroenteritis u Kolitis nnbez Ursprung | E73.0 | Angeborener Laktasemangel |
| A18.3 | TB Darm, Peritoneum u Mesenterial-LK | E73.1 | Sekundärer Laktasemangel |
| A21.3 | Gastrointestinale Tularämie | E73.8 | Sonstige Laktoseintoleranz |
| A22.2 | Darmmilzbrand | E73.9 | Laktoseintoleranz, nnbez |
| A42.1 | Abdominale Aktinomykose | E74.1 | Störungen Fruktosestoffwechsel |
| A51.1 | Analer Primäraffekt bei Syphilis | E74.3 | So Störungen intestinale Kohlenhydratabsorption |
| A54.6 | Gonokokkeninfektion des Anus und des Rektums | I77.4 | Arteria-coeliaca-Kompressions-Syndrom |
| A56.3 | Chlamydieninfektion des Anus und des Rektums | I84.0 | Innere thrombosierte Hämorrhoiden |
| B37.81 | Candida-Ösophagitis | I84.1 | Innere Hämorrhoiden m sonst Komplikationen |
| B68.0 | Befall durch Taenia solium | I84.2 | Innere Hämorrhoiden oh Komplikation |
| B68.1 | Befall durch Taenia saginata | I84.3 | Äußere thrombosierte Hämorrhoiden |
| B68.9 | Taeniasis, nnbez | I84.4 | Äußere Hämorrhoiden m sonst Komplikationen |
| B69.8 | Zystizerkose an sonstigen Lokalisationen | I84.5 | Äußere Hämorrhoiden oh Komplikation |
| B69.9 | Zystizerkose, nnbez | I84.6 | Marisken als Folgezustand von Hämorrhoiden |
| B70.0 | Diphyllobothriose | I84.7 | Nnbez thrombosierte Hämorrhoiden |
| B70.1 | Sparganose | I84.8 | Nnbez Hämorrhoiden m sonst Komplikationen |
| B71.0 | Hymenolepiasis | I84.9 | Hämorrhoiden oh Komplikation, nnbez |
| B71.1 | Dipylidiose | I85.9 | Ösophagusvarizen oh Blutung |
| B71.8 | Sonst nbez Zestodeninfektionen | I88.0 | Unspezifische mesenteriale Lymphadenitis |
| B71.9 | Zestodeninfektion, nnbez | K20 | Ösophagitis |
| B76.0 | Ankylostomiasis | K21.0 | Gastroösophageale RefluxKH m Ösophagitis |
| B76.1 | Nekatoriasis | K21.9 | Gastroösophageale RefluxKH oh Ösophagitis |
| B76.8 | Sonstige Hakenwurm-Krankheiten | K22.0 | Achalasie Kardias |
| B76.9 | Hakenwurm-KH, nnbez | K22.2 | Ösophagusverschluf |
| B77.0 | Askaridose mit intestinalen Komplikationen | K22.3 | Perforation Ösophagus |
| B77.8 | Askaridose mit sonstigen Komplikationen | K22.4 | Dyskinesie Ösophagus |
| B77.9 | Askaridose, nnbez | K22.5 | Divertikel Ösophagus, erworben |
| B78.0 | Strongyloidiasis des Darmes | K22.7 | Barrett-Ösophagus |
| B78.1 | Strongyloidiasis der Haut | K22.8 | Sonstige nbez KH Ösophagus |
| B78.7 | Disseminierte Strongyloidiasis | K22.9 | KH Ösophagus, nnbez |
| B78.9 | Strongyloidiasis, nnbez | K29.1 | Sonstige akute Gastritis |
| B79 | Trichuriasis | K29.2 | Alkoholgastritis |
| B80 | Enterobiasis | K29.3 | Chronische Oberflächengastritis |
| B81.0 | Anisakiasis | K29.4 | Chronische atrophische Gastritis |
| B81.1 | Intestinale Kapillariasis | K29.5 | Chronische Gastritis, nnbez |
| B81.2 | Trichostrongyliasis | K29.6 | Sonstige Gastritis |
| B81.3 | Intestinale Angiostrongyliasis | K29.7 | Gastritis, nnbez |
| B81.8 | Sonst nbez intestinale Helminthosen | K29.8 | Duodenitis |
| B82.0 | Intestinale Helminthose, nnbez | K29.9 | Gastroduodenitis, nnbez |
| B82.9 | Intestinaler Parasitismus, nnbez | K30 | Dyspepsie |
| D12.0 | Gutartige Neubildung Zäkum | K31.0 | Akute Magendilatation |
| D12.1 | Gutartige Neubildung Appendix vermiformis | K31.2 | Sanduhrförmige Striktur u Stenose Magen |
| D12.2 | Gutartige Neubildung Colon ascendens | K31.3 | Pylorospasmus, aonkl |
| D12.3 | Gutartige Neubildung Colon transversum | K31.4 | Magendivertikel |
| D12.4 | Gutartige Neubildung Colon descendens | K31.6 | Fistel Magen u Duodenum |
| D12.5 | Gutartige Neubildung Colon sigmoideum | K31.7 | Polyp Magen u Duodenum |
| D12.6 | Gutartige Neubildung Kolon, nnbez | K31.81 | Angiodysplasie Magen u Duoden ohne Angabe einer Blutung |
| D12.7 | Gutartige Neubildung Rektosigmoid, Übergang | K31.88 | Sonstige nbez KH Magen u Duodenum |
| D12.8 | Gutartige Neubildung Rektum | K31.9 | KH Magen u Duodenum, nnbez |
| D12.9 | Gutartige Neubildung Analkanal Anus | K35.2 | Akute Appendizitis m generalisierter Peritonitis |
| D13.0 | Gutartige Neubildung Ösophagus | K35.30 | Akute Appendizitis m lok Peritonitis oh Perforation od Ruptur |
| D13.1 | Gutartige Neubildung Magen | K35.31 | Akute Appendizitis m lok Peritonitis m Perforation od Ruptur |

| | | | |
|--------|---|--------|--|
| K35.32 | Akute Appendizitis m Peritonealabszeß | K57.52 | Divertikulose Dünn-/Dickdarm oh Perfor, Abszess od Ang Blut |
| K35.8 | Akute Appendizitis, nnbez | K57.80 | Divertikulose Darm, Teil nnbez, m Perfor u Abszess, oA Blut |
| K36 | Sonstige Appendizitis | K57.82 | Divertikulitis Darm, Teil nnbez, m Perfor u Abszess, oA Blut |
| K37 | Nnbez Appendizitis | K57.90 | Divertikulose Darm, Teil nnbez, oh Perfor, Abszess od Ang Blut |
| K38.0 | Hyperplasie Appendix | K57.92 | Divertikulit Darm, Teil nnbez, oh Perf, Abszess, od Ang Blut |
| K38.1 | Appendixkonkremente | K58.0 | Reizdarmsyndrom m Diarrhoe |
| K38.2 | Appendixdivertikel | K58.9 | Reizdarmsyndrom oh Diarrhoe |
| K38.3 | Appendixfistel | K59.0 | Obstipation |
| K38.8 | Sonstige nbez KH Appendix | K59.1 | Funktionelle Diarrhoe |
| K38.9 | KH Appendix, nnbez | K59.2 | Neurogene Darmstörung, aonkl |
| K40.00 | Doppelseitige Hern ing m Einkl oh Gangr, n Rezidivhern bez | K59.3 | Megakolon, aonkl |
| K40.01 | Doppelseitige Hern ing m Einkl oh Gangr, Rezidivhernie | K59.4 | Analspasmus |
| K40.10 | Doppelseitige Hern ing m Gangr, n Rezidivhern bez | K59.8 | Sonstige nbez funktionelle Darmstörungen |
| K40.11 | Doppelseitige Hern ing m Gangr, Rezidivhernie | K59.9 | Funktionelle Darmstörung, nnbez |
| K40.20 | Doppelseitige Hern ing oh Einkl/Gangr, n Rezidivhern bez | K60.0 | Akute Analfissur |
| K40.21 | Doppelseitige Hern ing oh Einkl/Gangr, Rezidivhernie | K60.1 | Chronische Analfissur |
| K40.30 | Hern ing, eins/oh SeitAng, m Einkl oh Gangr, n RezHern bez | K60.2 | Analfissur, nnbez |
| K40.31 | Hern ing, eins/oh SeitAng, m Einkl oh Gangr, Rezidivhernie | K60.3 | Analfistel |
| K40.40 | Hern ing, eins/oh SeitAng, m Gangr, n Rezidivhern bez | K60.4 | Rektalfistel |
| K40.41 | Hern ing, eins/oh SeitAng, m Gangr, Rezidivhernie | K60.5 | Anorektalfistel |
| K40.90 | Hern ing, eins/oh SeitAng, oh Einkl/Gangr, n RezHern bez | K61.0 | Analabszeß |
| K40.91 | Hern ing, eins/oh SeitAng, oh Einkl/Gangr, Rezidivhernie | K61.1 | Rektalabszeß |
| K41.0 | Doppelseitige Hernia femoralis m Einkl oh Gangrän | K61.2 | Anorektalabszeß |
| K41.1 | Doppelseitige Hernia femoralis m Gangrän | K61.3 | Ischiorektalabszeß |
| K41.2 | Doppelseitige Hernia femoralis oh Einkl/Gangr | K61.4 | Intrasphinktäer Abszeß |
| K41.3 | Hern fem, eins/oh SeitAng, m Einkl oh Gangrän | K62.0 | Analpolyp |
| K41.4 | Hern fem, eins/oh SeitAng, m Gangrän | K62.1 | Rektumpolyp |
| K41.9 | Hern fem, eins/oh SeitAng, oh Einkl/Gangrän | K62.2 | Analprolaps |
| K42.0 | Hernia umbilicalis m Einklemmung oh Gangrän | K62.3 | Rektumprolaps |
| K42.1 | Hernia umbilicalis m Gangrän | K62.4 | Stenose Anus u Rektum |
| K42.9 | Hernia umbilicalis oh Einklemmung/Gangrän | K62.6 | Ulkus Anus u Rektum |
| K43.0 | Hernia ventralis m Einklemmung oh Gangrän | K62.7 | Strahlenproktitis |
| K43.1 | Hernia ventralis m Gangrän | K62.8 | Sonstige nbez KH Anus u Rektum |
| K43.9 | Hernia ventralis oh Einklemmung/Gangrän | K62.9 | KH Anus u Rektum, nnbez |
| K44.0 | Hernia diaphragmatica m Einkl oh Gangrän | K63.0 | Darmabszeß |
| K44.1 | Hernia diaphragmatica m Gangrän | K63.1 | Perforation Darm (nichttraumatisch) |
| K44.9 | Hernia diaphragmatica oh Einkl/Gangrän | K63.2 | Darmfistel |
| K45.0 | Sonst nbez abdominale Hernien m Einkl oh Gangrän | K63.3 | Darmulkus |
| K45.1 | Sonstige nbez abdominale Hernien m Gangrän | K63.4 | Enteroptose |
| K45.8 | Sonst nbez abdominale Hernien oh Einkl/Gangr | K63.5 | Polyp Kolon |
| K46.0 | Nnbez abdominale Hernie m Einkl oh Gangrän | K63.8 | Sonstige nbez DarmKH |
| K46.1 | Nnbez abdominale Hernie m Gangrän | K63.9 | DarmKH, nnbez |
| K46.9 | Nnbez abdominale Hernie oh Einkl/Gangrän | K66.0 | Peritoneale Adhäsionen |
| K52.0 | Gastroenteritis u Kolitis d Strahleneinwirkung | K66.1 | Hämoperitoneum |
| K52.1 | Toxische Gastroenteritis u Kolitis | K66.8 | Sonstige nbez KH Peritoneum |
| K52.2 | Allergische u alimentäre Gastroenteritis u Kolitis | K66.9 | KH Peritoneum, nnbez |
| K52.30 | Pancolitis indeterminata | K90.0 | Zöliakie |
| K52.31 | Linksseitige Colitis indeterminata | K90.1 | Tropische Sprue |
| K52.32 | Colitis indeterminata Rektosigmoid | K90.2 | Syndrom blinden Schlinge, aonkl |
| K52.38 | Sonstige Colitis indeterminata | K90.3 | Pankreatogene Steatorrhoe |
| K52.8 | Sonst nbez nichtinfekt Gastroenteritis u Kolitis | K90.4 | Malabsorption d Intoleranz, aonkl |
| K52.9 | Nichtinfektiöse Gastroenteritis u Kolitis, nnbez | K90.8 | Sonstige intestinale Malabsorption |
| K55.0 | Akute GefäßKH Darm | K90.9 | Intestinale Malabsorption, nnbez |
| K55.1 | Chronische GefäßKH Darmes | K91.0 | Erbrechen nach gastrointestinalem chir Eingriff |
| K55.21 | Angiodysplasie Kolon: Ohne Angabe Blutung | K91.1 | Syndrome operierter Magen |
| K55.81 | Angiodysplasie Dünndarm, ohne Angabe Blutung | K91.2 | Malabsorption nach chirurgischem Eingriff, aonkl |
| K55.82 | Angiodysplasie Dünndarm mit Blutung | K91.3 | Postoperativer Darmverschuß |
| K55.88 | Sonstige Gefäßkrankheiten des Darmes | K91.4 | FktStör nach Kolostomie od Enterostomie |
| K55.9 | Gefäßkrankheit des Darmes, nicht näher bezeichnet | K91.80 | Generalisierte Mukositis b Immunkompr |
| K57.00 | Divertikulose Dünndarm m Perfor u Abszess, oA Blutung | K91.88 | Sonst KH Verdauungssyst nach med Maßn, aonkl |
| K57.02 | Divertikulitis Dünndarm m Perfor u Abszess, oh Ang Blutung | K91.9 | KH Verdauungssystem nach med Maßn, nnbez |
| K57.10 | Divertikulose Dünndarm oh Perfor, Abszess od Ang Blutung | K92.8 | Sonstige nbez KH Verdauungssystem |
| K57.12 | Divertikulitis Dünndarm oh Perfor, Abszess od Ang Blutung | K92.9 | KH Verdauungssystem, nnbez |
| K57.20 | Divertikulose Dickdarm m Perfor u Abszess, oh Ang Blutung | N80.5 | Endometriose Darm |
| K57.22 | Divertikulitis Dickdarm m Perfor u Abszess, oh Ang Blutung | N82.2 | Fistel zw Vagina u Dünndarm |
| K57.30 | Divertikulose Dickdarm oh Perfor, Abszess od Ang Blutung | N82.3 | Fistel zw Vagina u Dickdarm |
| K57.32 | Divertikulitis Dickdarm oh Perfor, Abszess od Ang Blutung | N82.4 | Sonst Fisteln zw weiblichem Genital- u Darmtrakt |
| K57.40 | Divertikulose Dünn- u Dickdarm m Perfor u Abszess, oA Blut | P76.1 | Transitorischer Ileus b Neugeborenen |
| K57.42 | Divertikulitis Dünn- u Dickdarm m Perfor u Abszess, oA Blut | P76.8 | Sonstiger nbez Darmverschuß b Neugeborenen |
| K57.50 | Divertikulose Dünn-/Dickdarm oh Perfor, Abszess od Ang Blut | P76.9 | Darmverschuß b Neugeborenen, nnbez |

| | | | |
|--------|---|--------|--|
| P77 | Enterocolitis necroticans Fetus/Neugeborenes | R13.1 | Dysphag b absaugpfl TrachStoma m (teilw) gebil Trachealkan |
| P78.3 | Nichtinfektiöse Diarrhoe b Neugeborenen | R13.9 | Sonstige und nicht näher bezeichnete Dysphagie |
| P78.8 | Sonst nbez KH Verdauungssystem in Perinatalperiode | R14 | Flatulenz u verwandte Zustände |
| P78.9 | KH Verdauungssystem in Perinatalperiode, nnbez | R15 | Stuhlinkontinenz |
| Q39.0 | Ösophagusatresie oh Fistel | R19.0 | Schwellung/Raumforderung/Knoten Abdomen/Becken |
| Q39.1 | Ösophagusatresie m Ösophagotrachealfistel | R19.1 | Abnorme Darmgeräusche |
| Q39.2 | Angeborene Ösophagotrachealfistel o Atresie | R19.2 | Sichtbare Peristaltik |
| Q39.3 | Angeborene Ösophagusstenose u -striktur | R19.3 | Bauchdeckenspannung |
| Q39.4 | Ösophagusmembran | R19.4 | Veränderungen Stuhlgewohnheiten |
| Q39.5 | Angeborene Dilatation Ösophagus | R19.5 | Sonstige Stuhlveränderungen |
| Q39.6 | Ösophagusdivertikel (angeboren) | R19.8 | Sonst nbez Sympt Verdauungssystem/Abdomen |
| Q39.8 | Sonst angeborene Fehlbildung Ösophagus | R85.0 | Abnormer Enzymwert in UntMat VerdOrg/Bauchhöhle |
| Q39.9 | Angeborene Fehlbildung Ösophagus, nnbez | R85.1 | Abnormer Hormonwert in UntMat VerdOrg/Bauchhöhle |
| Q40.0 | Angeborene hypertrophische Pylorusstenose | R85.2 | Abn Wert so Drog/AM/biol akt Subst UM VerdOrg/Bauchh |
| Q40.1 | Angeborene Hiatushernie | R85.3 | Abn Wert Subst vorw nmed Herk UntMat VerdOrg/Bauchh |
| Q40.2 | Sonst nbez angeborene Fehlbildungen Magen | R85.4 | Abnorme immun Bef in UntMat VerdOrg/Bauchhöhle |
| Q40.3 | Angeborene Fehlbildung Magen,nnbez | R85.5 | Abnorme mikrobiol Bef in UntMat VerdOrg/Bauchhöhle |
| Q40.8 | Sonst nbez angeb Fehlbildungen oberer Verdauungstrakt | R85.6 | Abnorme zytol Bef in UntMat VerdOrg/Bauchhöhle |
| Q40.9 | Angeborene Fehlbildung oberer Verdauungstrakt, nnbez | R85.7 | Abnorme histol Bef in UntMat VerdOrg/Bauchhöhle |
| Q41.0 | Angeb(s) Fehlen, Atresie u Stenose Duodenum | R85.8 | So abn Bef in UntMat aus VerdOrg/Bauchhöhle |
| Q41.1 | Angeb(s) Fehlen, Atresie u Stenose Jejunum | R85.9 | Nnbez abn Bef in UntMat aus VerdOrg/Bauchhöhle |
| Q41.2 | Angeb(s) Fehlen, Atresie u Stenose Ileum | R93.3 | Abn Bef bildgeb Diagn so Teile Verdauungstrakt |
| Q41.8 | Angeb(s) Fehlen, Atresie u Stenose so nbez Teile Dünndarm | R93.5 | Abn Bef bildgeb Diagn so Abdominalreg/Retropitoneum |
| Q41.9 | Angeb(s) Fehlen, Atresie u Stenose Dünndarm, Teil nnbez | S27.83 | Verletzung Ösophagus, Pars thoracica |
| Q42.0 | Angeb(s) Fehlen, Atresie u Stenose Rektum m Fistel | S36.3 | Verletzung Magen |
| Q42.1 | Angeb(s) Fehlen, Atresie u Stenose Rektum oh Fistel | S36.40 | Verletzung Dünndarm, Teil nnbez |
| Q42.2 | Angeb(s) Fehlen, Atresie u Stenose Anus m Fistel | S36.41 | Verletzung Duodenum |
| Q42.3 | Angeb(s) Fehlen, Atresie u Stenose Anuss oh Fistel | S36.49 | Verletzung sonst u mehrere Teile Dünndarm |
| Q42.8 | Angeb(s) Fehlen, Atresie u Stenose sonst Teile Dickdarm | S36.50 | Verletzung Dickdarm, Teil nnbez |
| Q42.9 | Angeb(s) Fehlen, Atresie u Stenose Dickdarm, Teil nnbez | S36.51 | Verletzung Colon ascendens |
| Q43.1 | Hirschsprung-KH | S36.52 | Verletzung Colon transversum |
| Q43.2 | Sonstige angeborene Funktionsstörung Kolon | S36.53 | Verletzung Colon descendens |
| Q43.3 | Angeborene Fehlbildungen, die Darmfixation betreffen | S36.54 | Verletzung Colon sigmoideum |
| Q43.40 | Duplikatur Dünndarm | S36.59 | Verletzung sonst u mehrere Teile Dickdarm |
| Q43.41 | Duplikatur Kolon | S36.6 | Verletzung Rektum |
| Q43.42 | Duplikatur Rektum | S36.7 | Verletzung mehrerer intraabdominaler Organe |
| Q43.49 | Duplikatur Darm, nnbez | S36.81 | Verletzung Peritoneum |
| Q43.5 | Ektopia ani | S36.82 | Verletzung Mesenterium |
| Q43.6 | Angeborene Fistel Rektum u Anus | S36.9 | Verletzung eines nnbez intraabdominalen Organes |
| Q43.7 | Kloakenpersistenz | T18.1 | Fremdkörper im Ösophagus |
| Q43.8 | Sonst nbez angeborene Fehlbildungen Darm | T18.2 | Fremdkörper im Magen |
| Q43.9 | Angeborene Fehlbildung Darm, nnbez | T18.3 | Fremdkörper im Dünndarm |
| Q45.8 | Sonst nbez angeborene Fehlbildungen Verdauungssystem | T18.4 | Fremdkörper im Dickdarm |
| Q45.9 | Angeborene Fehlbildung Verdauungssystem, nnbez | T18.5 | Fremdkörper in Anus u Rektum |
| Q79.2 | Exomphalus | T18.8 | Fremdkörper an sonst u mehr Lok Verdauungstrakt |
| Q79.3 | Gastroschisis | T18.9 | Fremdkörper im Verdauungstrakt, Teil nnbez |
| Q79.4 | Bauchdeckenaplasie-Syndrom | T28.1 | Verbrennung des Ösophagus |
| Q79.5 | Sonst angeborene Fehlbildung Bauchdecke | T28.2 | Verbrennung sonstige Teile Verdauungstrakt |
| Q89.3 | Situs inversus | T28.6 | Verätzung des Ösophagus |
| R10.0 | Akutes Abdomen | T28.7 | Verätzung sonstiger Teile des Verdauungstraktes |
| R10.1 | Schmerzen im Bereich Oberbauch | Z43.1 | Versorgung Gastrostoma |
| R10.3 | Schmerzen m Lok in and Teilen Unterbauch | Z43.2 | Versorgung Ileostoma |
| R10.4 | Sonstige u nnbez Bauchschmerzen | Z43.3 | Versorgung Kolostoma |
| R11 | Übelkeit u Erbrechen | Z43.4 | Versorgung and künstl Körperöffnungen Verdauungstrakt |
| R12 | Sodbrennen | Z46.5 | Versorg/Anpass Ileostoma od von so Vorricht i MDTrakt |
| R13.0 | Dysphagie m Beaufsichtigungspflicht b Nahrungsaufnahme | | |

Prozedur G50-2

| | | | |
|------------|--|------------|--|
| 42.09.10†↔ | Andere Inzision am Ösophagus, endoskopisch | 42.33.22†↔ | Endoskopische Exzision oder Destruktion von Läsion oder Gewebe am Oesophagus, Laser |
| 42.22†↔ | Ösophagoskopie durch ein künstliches Stoma | 42.33.29†↔ | Endoskopische Exzision oder Destruktion von Läsion oder Gewebe am Oesophagus, sonstige Verfahren |
| 42.33.00†↔ | Endoskopische Exzision oder Destruktion von Läsion oder Gewebe aus dem Ösophagus, n.n.bez. | 42.33.30†↔ | Endoskopisches Einbringen eines strahlenden Applikators am Ösophagus |
| 42.33.10†↔ | Endoskopische Mukosaresektion Ösophagus | 42.33.99†↔ | Endoskopische Exzision oder Destruktion von Läsion oder Gewebe aus dem Ösophagus, sonstige |
| 42.33.11†↔ | Endoskopische submukosale Dissektion Oesophagus | 42.7x.10†↔ | Ösophagomyotomie, endoskopisch |
| 42.33.20†↔ | Endoskopische Exzision oder Destruktion von Läsion oder Gewebe am Oesophagus, Elektro-, Thermo- und Kryoablation | 42.7x.20†↔ | Ösophagomyotomie, pharyngozevikal, endoskopisch |
| 42.33.21†↔ | Endoskopische Exzision oder Destruktion von Läsion oder Gewebe am Oesophagus, Photodynamische Therapie | 42.7x.30†↔ | Ösophago-Gastrostomie, endoskopisch |

| | | | |
|------------|---|------------|--|
| 42.81.00†↔ | Einsetzen eines permanenten Tubus in den Ösophagus, n.n.bez. | 44.99.50†↔ | Einlegen oder Wechsel einer nicht selbstexpandierenden Prothese am Magen, endoskopisch |
| 42.81.10†↔ | Einsetzen und Wechsel einer nicht selbstexpandierenden Prothese (permanenten Tubus) in den Ösophagus, endoskopisch | 44.99.60†↔ | Einlegen oder Wechsel einer selbstexpandierenden Prothese am Magen, endoskopisch |
| 42.81.11†↔ | Einsetzen und Wechsel von zwei nicht selbstexpandierenden Prothesen (permanenten Tubus) in den Ösophagus, endoskopisch | 44.99.70†↔ | Entfernen einer Prothese aus dem Magen, endoskopisch |
| 42.81.12†↔ | Einsetzen und Wechsel von mehr als zwei nicht selbstexpandierenden Prothesen (permanenten Tubus) in den Ösophagus, endoskopisch | 44.99.90†↔ | Sonstige endoskopische Magenoperationen |
| 42.81.40†↔ | Einsetzen und Wechsel einer selbstexpandierenden Prothese (permanenten Tubus) in den Ösophagus, endoskopisch | 45.00†↔ | Inzision am Darm, n.n.bez. |
| 42.81.41†↔ | Einsetzen und Wechsel von zwei selbstexpandierenden Prothesen (permanenten Tubus) in den Ösophagus, endoskopisch | 45.30.00†↔ | Endoskopische Exzision oder Destruktion einer Läsion im Duodenum, n.n.bez. |
| 42.81.99†↔ | Einsetzen eines permanenten Tubus in den Ösophagus, sonstige | 45.30.10†↔ | Endoskopische Mukosaresektion im Duodenum |
| 42.88.10†↔ | Entfernung von Prothesen aus dem Ösophagus, endoskopisch | 45.30.11†↔ | Endoskopische Exzision einer Läsion im Duodenum |
| 42.92†↔ | Dilatation des Ösophagus | 45.30.20†↔ | Endoskopische Destruktion einer Läsion im Duodenum, Elektro-, Thermo- oder Kryokoagulation |
| 42.99.20†↔ | Sonstige Operation am Ösophagus, Antirefluxverfahren am Ösophagus, endoskopisch | 45.30.29†↔ | Sonstige endoskopische Destruktion einer Läsion im Duodenum |
| 42.99.30†↔ | Implantation, Wechsel, Revision und Entfernung eines magnetischen Antirefluxsystems, n.n.bez. | 45.30.99†↔ | Endoskopische Exzision oder Destruktion einer Läsion im Duodenum, sonstige |
| 42.99.39†↔ | Implantation, Wechsel, Revision und Entfernung eines magnetischen Antirefluxsystems, sonstige | 46.32†↔ | Perkutane [endoskopische] Jejunostomie [PEJ] |
| 43.41.10†↔ | Endoskopische Mukosaresektion Magen | 46.72.00†↔ | Verschluss einer Duodenalfistel, n.n.bez. |
| 43.41.11†↔ | Endoskopische submukosale Dissektion Magen | 46.72.10†↔ | Verschluss einer Duodenalfistel, endoskopisch |
| 43.41.20†↔ | Endoskopische Exzision oder Destruktion von Läsion oder Gewebe am Magen, Elektro-, Thermo- oder Kryokoagulation | 46.72.99†↔ | Verschluss einer Duodenalfistel, sonstige |
| 43.41.29†↔ | Endoskopische Exzision oder Destruktion von Läsion oder Gewebe am Magen, sonstige Verfahren | 46.74.00†↔ | Verschluss einer Dünndarmfistel, ausgenommen Duodenum, n.n.bez. |
| 43.42†↔ | Lokale Exzision von anderer Läsion oder Gewebe am Magen | 46.74.10†↔ | Verschluss einer Dünndarmfistel, ausgenommen Duodenum, endoskopisch |
| 44.22†↔ | Endoskopische Dilatation des Pylorus | 46.74.99†↔ | Verschluss einer Dünndarmfistel, ausgenommen Duodenum, sonstige |
| 44.32†↔ | Perkutane [endoskopische] Gastrojejunostomie | 50.11†↔ | Geschlossene [Nadel-] Biopsie an der Leber |
| 44.43.00†↔ | Endoskopische Blutstillung in Magen oder Duodenum, n.n.bez. | 52.01.00†↔ | Drainage einer Pankreaszyste durch Katheter, n.n.bez. |
| 44.43.10†↔ | Endoskopische Sklerosierung von Fundusvarizen | 52.01.11†↔ | Transgastrale Drainage einer Pankreaszyste, endoskopisch |
| 44.43.20†↔ | Endoskopische Ligatur von Fundusvarizen | 52.01.21†↔ | Transduodenale Drainage einer Pankreaszyste, endoskopisch |
| 44.43.99†↔ | Endoskopische Blutstillung in Magen oder Duodenum, sonstige | 52.01.99†↔ | Drainage einer Pankreaszyste durch Katheter, sonstige |
| 44.63.10†↔ | Verschluss einer anderen Magenfistel, endoskopisch | 52.09.21†↔ | Transgastrale Punktion einer Pankreas(pseudo)zyste, endosonographisch |
| 44.99.00†↔ | Sonstige Magenoperationen, n.n.bez. | 52.09.22†↔ | Transduodenale Punktion einer Pankreas(pseudo)zyste, endosonographisch |
| 44.99.10†↔ | Bougierung am Magen, endoskopisch | 97.02†↔ | Ersetzen eines Gastrostomietubus |
| 44.99.20†↔ | Endo-Loop und Clippen am Magen, endoskopisch | 97.03†↔ | Ersetzen von Sonde oder Enterostomievorrichtung im Dünndarm |
| | | 98.02†↔ | Entfernen eines intraluminalen Fremdkörpers vom Ösophagus ohne Inzision |
| | | 98.03†↔ | Entfernen eines intraluminalen Fremdkörpers von Magen und Dünndarm ohne Inzision |

ADRG G51**Frührehabilitation bei Krankheiten und Störungen der Verdauungsorgane**

Frührehabilitation

DRG G51Z**Frührehabilitation bei Krankheiten und Störungen der Verdauungsorgane****ADRG G60****Bösartige Neubildung der Verdauungsorgane**

Hauptdiagnose in Tabelle G60-1

DRG G60A**Bösartige Neubildung der Verdauungsorgane, mehr als ein Belegungstag, mit äusserst schweren CC**

Verweildauer > 1 Tag und PCCL > 3

DRG G60B**Bösartige Neubildung der Verdauungsorgane, ein Belegungstag oder ohne äusserst schwere CC****Hauptdiagnose G60-1**

C15.0 Bösartige Neubildung: Zervikaler Ösophagus
 C15.1 Bösartige Neubildung: Thorakaler Ösophagus

C15.2 Bösartige Neubildung: Abdominaler Ösophagus
 C15.3 Bösartige Neubildung: Ösophagus, oberes Drittel

| | | | |
|-------|---|--------|--|
| C15.4 | Bösartige Neubildung: Ösophagus, mittleres Drittel | C21.2 | Bösartige Neubildung: Kloakenregion |
| C15.5 | Bösartige Neubildung: Ösophagus, unteres Drittel | C21.8 | BNB: Rektum, Anus u Analkanal, mehrere Teilber überlapp |
| C15.8 | BNB: Ösophagus, mehrere Teilbereiche überlappend | C26.0 | BNB: Intestinaltrakt, Teil nicht näher bezeichnet |
| C15.9 | Bösartige Neubildung: Ösophagus, nicht näher bezeichnet | C26.8 | BNB: Verdauungssystem, mehrere Teilbereiche überlappend |
| C16.0 | Bösartige Neubildung: Kardias | C26.9 | BNB: Ungenau bezeichnete Lok des Verdauungssystems |
| C16.1 | Bösartige Neubildung: Fundus ventriculi | C45.1 | Mesotheliom Peritoneum |
| C16.2 | Bösartige Neubildung: Corpus ventriculi | C48.1 | Bösartige Neubildung: nbez Teile des Peritoneums |
| C16.3 | Bösartige Neubildung: Antrum pyloricum | C48.2 | Bösartige Neubildung: Peritoneum, nicht näher bezeichnet |
| C16.4 | Bösartige Neubildung: Pylorus | C48.8 | BNB: Retroperitoneum u Peritoneum, mehr Teilber überlapp |
| C16.5 | BNB: Kleine Krümmung des Magens, nicht näher bezeichnet | C76.2 | BNB ungenau bezeichneter Lokalisationen: Abdomen |
| C16.6 | BNB: Große Krümmung des Magens, nicht näher bezeichnet | C78.4 | Sekundäre BNB Dünndarm |
| C16.8 | BNB: Magen, mehrere Teilbereiche überlappend | C78.5 | Sekundäre BNB Dickdarm u Rektum |
| C16.9 | Bösartige Neubildung: Magen, nicht näher bezeichnet | C78.6 | Sekundäre BNB Retroperitoneum u Peritoneum |
| C17.0 | Bösartige Neubildung: Duodenum | C78.8 | Sekundäre BNB so u nnbez Verdauungsorgane |
| C17.1 | Bösartige Neubildung: Jejunum | D00.1 | Carcinoma in situ Ösophagus |
| C17.2 | Bösartige Neubildung: Ileum | D00.2 | Carcinoma in situ Magen |
| C17.3 | Bösartige Neubildung: Meckel-Divertikel | D01.0 | Carcinoma in situ Kolon |
| C17.8 | BNB: Dünndarm, mehrere Teilbereiche überlappend | D01.1 | Carcinoma in situ Rektosigmoid, Übergang |
| C17.9 | Bösartige Neubildung: Dünndarm, nicht näher bezeichnet | D01.2 | Carcinoma in situ Rektum |
| C18.0 | Bösartige Neubildung: Zäkum | D01.3 | Carcinoma in situ Analkanal u Anus |
| C18.1 | Bösartige Neubildung: Appendix vermiformis | D01.4 | Carcinoma in situ so u nnbez Teile Darm |
| C18.2 | Bösartige Neubildung: Colon ascendens | D01.7 | Carcinoma in situ sonst nbez Verdauungsorgane |
| C18.3 | Bösartige Neubildung: Flexura coli dextra [hepatica] | D01.9 | Carcinoma in situ Verdauungsorgan, nnbez |
| C18.4 | Bösartige Neubildung: Colon transversum | D37.1 | NB unsich/unbek Verhalt Magen |
| C18.5 | Bösartige Neubildung: Flexura coli sinistra [lienalis] | D37.2 | NB unsich/unbek Verhalt Dünndarm |
| C18.6 | Bösartige Neubildung: Colon descendens | D37.3 | NB unsich/unbek Verhalt Appendix vermiformis |
| C18.7 | Bösartige Neubildung: Colon sigmoideum | D37.4 | NB unsich/unbek Verhalt Kolon |
| C18.8 | BNB: Kolon, mehrere Teilbereiche überlappend | D37.5 | NB unsich/unbek Verhalt Rektum |
| C18.9 | Bösartige Neubildung: Kolon, nicht näher bezeichnet | D37.70 | Neubildung unsicher od unbekannt Verhaltens: Pankreas |
| C19 | Bösartige Neubildung am Rektosigmoid, Übergang | D37.78 | NB unsicher od unbekannt Verhaltens: So Verdauungsorg |
| C20 | Bösartige Neubildung des Rektums | D37.9 | NB unsich/unbek Verhalt Verdauungsorg, nnbez |
| C21.0 | Bösartige Neubildung: Anus, nicht näher bezeichnet | D48.3 | NB unsich/unbek Verhalt Retroperitoneum |
| C21.1 | Bösartige Neubildung: Analkanal | D48.4 | NB unsich/unbek Verhalt Peritoneum |

ADRG G64

Entzündliche Darmerkrankung oder andere schwere Erkrankungen der Verdauungsorgane mit äusserst schweren CC

Hauptdiagnose in Tabelle G64-1 oder Hauptdiagnose in Tabelle G64-2 und PCCL > 3

DRG G64A

Entzündliche Darmerkrankung oder andere schwere Erkrankungen der Verdauungsorgane, mit äusserst schweren CC

PCCL > 3

DRG G64B

Entzündliche Darmerkrankung, Alter < 18 Jahre oder Alter > 69 Jahre

Alter < 18 Jahre oder Alter > 69 Jahre

DRG G64C

Entzündliche Darmerkrankung, Alter > 17 Jahre und Alter < 70 Jahre

Hauptdiagnose G64-1

| | | | |
|--------|--|-------|--|
| K50.0 | Crohn-KH Dünndarm | K51.0 | Ulzeröse (chronische) Pankolitis |
| K50.1 | Crohn-KH Dickdarm | K51.2 | Ulzeröse (chronische) Proktitis |
| K50.80 | Crohn-Krankheit Magen | K51.3 | Ulzeröse (chronische) Rektosigmoiditis |
| K50.81 | Crohn-Krankheit Speiseröhre | K51.4 | Inflammatorische Polypen des Kolons |
| K50.82 | Crohn-Kh Speiseröhre u Mag-Darmtrakt, mehr Teilber betreff | K51.5 | Linksseitige Kolitis |
| K50.88 | Sonstige Crohn-KH | K51.8 | Sonstige Colitis ulcerosa |
| K50.9 | Crohn-KH, nnbez | K51.9 | Colitis ulcerosa, nnbez |

Hauptdiagnose G64-2

| | | | |
|--------|---------------------------------------|-------|----------------------|
| K35.32 | Akute Appendizitis m Peritonealabszeß | K63.2 | Darmfistel |
| K55.0 | Akute GefäßKH Darm | K63.3 | Darmulkus |
| K55.1 | Chronische GefäßKH Darmes | K65.0 | Akute Peritonitis |
| K63.0 | Darmabszeß | K65.8 | Sonstige Peritonitis |
| K63.1 | Perforation Darm (nichttraumatisch) | K65.9 | Peritonitis, nnbez |

| | | | |
|--------|--|--------|--|
| K91.1 | Syndrome operierter Magen | K91.88 | Sonst KH Verdauungssyst nach med Maßn, aonkl |
| K91.2 | Malabsorption nach chirurgischem Eingriff, aonkl | Q42.2 | Angeb(s) Fehlen, Atresie u Stenose Anus m Fistel |
| K91.3 | Postoperativer Darmverschluss | Q42.3 | Angeb(s) Fehlen, Atresie u Stenose Anuss oh Fistel |
| K91.4 | FktStör nach Kolostomie od Enterostomie | T85.5 | Mechan Komplik durch gastrointest Proth/Implant/Transplant |
| K91.80 | Generalisierte Mukositis b Immunkompr | | |

ADRG G65 Obstruktion des Verdauungstraktes

Hauptdiagnose in Tabelle G65-1

DRG G65Z Obstruktion des Verdauungstraktes**Hauptdiagnose G65-1**

| | | | |
|-------|--------------------------|-------|---|
| K56.0 | Paralytischer Ileus | K56.5 | Intestinale Adhäsionen [Briden] mit Ileus |
| K56.1 | Invagination | K56.6 | Sonstiger und nicht näher bezeichneter mechanischer Ileus |
| K56.2 | Volvulus | K56.7 | Ileus, nnbez |
| K56.3 | Gallensteinileus | P76.2 | Darmverschluss b Neugeborenen d eingedickte Milch |
| K56.4 | Sonstige Obturation Darm | | |

ADRG G66 Abdominalschmerz oder mesenteriale Lymphadenitis, Alter > 55 Jahre und mit CC

Hauptdiagnose in Tabelle G66-1 und Alter > 55 Jahre und PCCL > 1

DRG G66Z Abdominalschmerz oder mesenteriale Lymphadenitis, Alter > 55 Jahre und mit CC**Hauptdiagnose G66-1**

| | | | |
|-------|--|-------|--|
| I88.0 | Unspezifische mesenteriale Lymphadenitis | R10.3 | Schmerzen m Lok in and Teilen Unterbauch |
| R10.0 | Akutes Abdomen | R10.4 | Sonstige u nnbez Bauchschmerzen |
| R10.1 | Schmerzen im Bereich Oberbauch | | |

ADRG G67 Verschiedene Erkrankungen der Verdauungsorgane oder gastrointestinale Blutung, ein Belegungstag oder Ulkuserkrankung, ohne äusserst schwere CC

Hauptdiagnose in Tabelle G67-1

DRG G67A Versch. Erkr. d. Verdauungsorg. od. gastrointest. Blutung mit komplizierender Diagnose oder Dialyse od. Alter < 3 Jahre, od. best. Diagnose mit schw. CC od. Alter >74 Jahre u. Para-/Tetrapl. od. m. äusserst schw. CC od. Dialyse, mit komplexer Diagnose

(Hauptdiagnose in Tabelle G67-2 und (mindestens eine Nebendiagnose in Tabelle G67-3 oder Dialyse oder Alter < 3 Jahre) oder (Hauptdiagnose in Tabelle G67-4 oder Hauptdiagnose in Tabelle G67-5 oder mindestens eine Diagnose in Tabelle G67-6) und Verweildauer > 1 Tag und (PCCL > 2 oder Alter > 74 Jahre)) und (Dialyse oder PCCL > 3 oder Diagnose in Tabelle G67-7) und (Hauptdiagnose in Tabelle G67-8 oder Hauptdiagnose in Tabelle G67-9)

DRG G67B Versch. Erkr. d. Verdauungsorg. od. gastrointest. Blutung mit komplizierender Diagnose oder Dialyse od. Alter < 3 Jahre, oder best. Diagnose mit schweren CC od. Alter >74 Jahre und Para-/Tetrapl. od. m. äusserst schw. CC od. Dialyse

(Hauptdiagnose in Tabelle G67-2 und (mindestens eine Nebendiagnose in Tabelle G67-3 oder Dialyse oder Alter < 3 Jahre) oder (Hauptdiagnose in Tabelle G67-4 oder Hauptdiagnose in Tabelle G67-5 oder mindestens eine Diagnose in Tabelle G67-6) und Verweildauer > 1 Tag und (PCCL > 2 oder Alter > 74 Jahre)) und (Dialyse oder PCCL > 3 oder Diagnose in Tabelle G67-7)

DRG G67C**Versch. Erkr. d. Verdauungsg. od. gastrointest. Blutung mit komplizierender Diagnose oder Dialyse oder Alter < 3 Jahre, oder best. Diagnose mit schweren CC od. Alter >74 Jahre**

Hauptdiagnose in Tabelle G67-2 und (mindestens eine Nebendiagnose in Tabelle G67-3 oder Dialyse oder Alter < 3 Jahre) oder (Hauptdiagnose in Tabelle G67-4 oder Hauptdiagnose in Tabelle G67-5 oder mindestens eine Diagnose in Tabelle G67-6) und Verweildauer > 1 Tag und (PCCL > 2 oder Alter > 74 Jahre)

DRG G67D**Verschiedene Erkrankungen der Verdauungsorgane oder gastrointestinale Blutung oder Ulkuserkrankung****Diagnose G67-1**

| | | | |
|--------|--|--------|---|
| A00.0 | Cholera durch <i>Vibrio cholerae</i> O:1, Biovar cholerae | B76.1 | Nekatoriasis |
| A00.1 | Cholera durch <i>Vibrio cholerae</i> O:1, Biovar eltor | B76.8 | Sonstige Hakenwurm-Krankheiten |
| A00.9 | Cholera, nnbez | B76.9 | Hakenwurm-KH, nnbez |
| A02.0 | Salmonellenenteritis | B77.0 | Askaridose mit intestinalen Komplikationen |
| A03.0 | Shigellose durch <i>Shigella dysenteriae</i> | B77.8 | Askaridose mit sonstigen Komplikationen |
| A03.1 | Shigellose durch <i>Shigella flexneri</i> | B77.9 | Askaridose, nnbez |
| A03.2 | Shigellose durch <i>Shigella boydii</i> | B78.0 | Strongyloidiasis des Darms |
| A03.3 | Shigellose durch <i>Shigella sonnei</i> | B78.1 | Strongyloidiasis der Haut |
| A03.8 | Sonstige Shigellosen | B78.7 | Disseminierte Strongyloidiasis |
| A03.9 | Shigellose, nnbez | B78.9 | Strongyloidiasis, nnbez |
| A04.0 | Darminfektion durch enteropathogene <i>E coli</i> | B79 | Trichuriasis |
| A04.1 | Darminfektion durch enterotoxinbildende <i>E coli</i> | B80 | Enterobiasis |
| A04.2 | Darminfektion durch enteroinvasive <i>E coli</i> | B81.0 | Anisakiasis |
| A04.3 | Darminfektion durch enterohämorrhagische <i>E coli</i> | B81.1 | Intestinale Kapillariasis |
| A04.4 | Sonstige Darminfektionen durch <i>Escherichia coli</i> | B81.2 | Trichostrongyliasis |
| A04.5 | Enteritis durch <i>Campylobacter</i> | B81.3 | Intestinale Angiostrongyliasis |
| A04.6 | Enteritis durch <i>Yersinia enterocolitica</i> | B81.8 | Sonst nbez intestinale Helminthosen |
| A04.7 | Enterokolitis durch <i>Clostridium difficile</i> | B82.0 | Intestinale Helminthose, nnbez |
| A04.8 | Sonst nbez bakterielle Darminfektionen | B82.9 | Intestinaler Parasitismus, nnbez |
| A04.9 | Bakterielle Darminfektion, nnbez | D18.04 | Hämangiom Verdauungssystem |
| A05.0 | Lebensmittelvergiftung durch Staphylokokken | E16.4 | Abnorme Gastrinsekretion |
| A05.2 | Lebensmittelvergiftung durch <i>Clostr perfring</i> [Clostr welchii] | E73.0 | Angeborener Laktasemangel |
| A05.3 | Lebensmittelvergiftung durch <i>Vibrio parahaemolyticus</i> | I77.4 | Arteria-coeliaca-Kompressions-Syndrom |
| A05.4 | Lebensmittelvergiftung durch <i>Bacillus cereus</i> | I85.0 | Ösophagusvarizen m Blutung |
| A05.8 | Sonst nbez bakt Lebensmittelvergiftungen | K22.0 | Achalasie Kardias |
| A05.9 | Bakteriell bedingte Lebensmittelvergiftung, nnbez | K22.1 | Ösophagusulkus |
| A06.0 | Akute Amöbenruhr | K22.2 | Ösophagusverschlus |
| A06.1 | Chronische intestinale Amöbiasis | K22.3 | Perforation Ösophagus |
| A06.2 | Nichtdysenterische Kolitis durch Amöben | K22.4 | Dyskinesie Ösophagus |
| A07.0 | Balantidiose | K22.5 | Divertikel Ösophagus, erworben |
| A07.1 | Giardiasis [Lambliasis] | K22.6 | Mallory-Weiss-Syndrom |
| A07.2 | Kryptosporidiose | K22.7 | Barrett-Ösophagus |
| A07.3 | Isosporose | K25.0 | Ulcus ventriculi, akut, m Blutung |
| A07.8 | Sonst nbez Darm-KH durch Protozoen | K25.1 | Ulcus ventriculi, akut, m Perforation |
| A07.9 | Darmkrankheit durch Protozoen, nnbez | K25.2 | Ulcus ventriculi, akut, m Blutg u Perf |
| A08.0 | Enteritis durch Rotaviren | K25.3 | Ulcus ventriculi, akut, oh Blutg od Perf |
| A08.1 | Akute Gastroenteritis Norovirus [Norwalk-Virus] | K25.4 | Ulcus ventriculi, chron od nnbez, m Blutung |
| A08.2 | Enteritis durch Adenoviren | K25.5 | Ulcus ventriculi, chron od nnbez, m Perf |
| A08.3 | Enteritis durch sonstige Viren | K25.6 | Ulcus ventriculi, chron od nnbez, m Blutg u Perfor |
| A08.4 | Virusbedingte Darminfektion, nnbez | K25.7 | Ulcus ventriculi, chron, oh Blutg od Perf |
| A08.5 | Sonstige nbez Darminfektionen | K25.9 | Ulcus ventriculi, wd akut n chron, oh Blutg/Perfor |
| A09.0 | Sonstige u nnbez Gastroenteritis u Kolitis infek Ursprung | K26.0 | Ulcus duodeni, akut, m Blutung |
| A09.9 | Sonstige u nnbez Gastroenteritis u Kolitis nnbez Ursprung | K26.1 | Ulcus duodeni, akut, m Perforation |
| B37.81 | Candida-Ösophagitis | K26.2 | Ulcus duodeni, akut, m Blutung u Perforation |
| B68.0 | Befall durch <i>Taenia solium</i> | K26.3 | Ulcus duodeni, akut, oh Blutg od Perf |
| B68.1 | Befall durch <i>Taenia saginata</i> | K26.4 | Ulcus duodeni, chronisch od nnbez, m Blutung |
| B68.9 | Taeniasis, nnbez | K26.5 | Ulcus duodeni, chron od nnbez, m Perforation |
| B69.8 | Zystizerkose an sonstigen Lokalisationen | K26.6 | Ulcus duodeni, chron od nnbez, m Blutg u Perfor |
| B69.9 | Zystizerkose, nnbez | K26.7 | Ulcus duodeni, chron, oh Blutg od Perf |
| B70.0 | Diphyllobothriose | K26.9 | Ulcus duodeni, wd akut n chron, oh Blutg/Perfor |
| B70.1 | Sparganose | K27.0 | Ulcus pepticum, Lok nnbez, akut, mit Blutung |
| B71.0 | Hymenolepiasis | K27.1 | Ulcus pepticum, Lok nnbez, akut, mit Perforation |
| B71.1 | Dipylidiose | K27.2 | Ulcus pepticum, Lok nnbez, akut, m Blutg u Perfor |
| B71.8 | Sonst nbez Zestodeninfektionen | K27.3 | Ulcus pepticum, Lok nnbez, akut, oh Blutg od Perfor |
| B71.9 | Zestodeninfektion, nnbez | K27.4 | Ulcus pepticum, Lok nnbez, chron od nnbez, m Blutg |
| B76.0 | Ankylostomiasis | K27.5 | Ulcus pepticum, Lok nnbez, chron od nnbez, m Perfor |

| | | | |
|--------|--|--------|--|
| K27.6 | Ulcus peptic, Lok nnbez, chron od nnbez, m Blutg/Perf | K57.21 | Divertikulose Dickdarm m Perfor, Abszess u Blutung |
| K27.7 | Ulcus pepticum, Lok nnbez, chron, oh Blutg od Perfor | K57.22 | Divertikulitis Dickdarm m Perfor u Abszess, oh Ang Blutung |
| K27.9 | Ulcus peptic, Lok nnbez, wd ak n chron, oh Blutg/Perf | K57.23 | Divertikulitis Dickdarm m Perfor, Abszess u Blutung |
| K28.0 | Ulcus pepticum jejuni, akut, m Blutung | K57.30 | Divertikulose Dickdarm oh Perfor, Abszess od Ang Blutung |
| K28.1 | Ulcus pepticum jejuni, akut, m Perforation | K57.31 | Divertikulose Dickdarm oh Perfor od Abszess m Blutung |
| K28.2 | Ulcus pepticum jejuni, akut, m Blutg u Perf | K57.32 | Divertikulitis Dickdarm oh Perfor, Abszess od Ang Blutung |
| K28.3 | Ulcus pepticum jejuni, akut, oh Blutg od Perf | K57.33 | Divertikulitis Dickdarm oh Perfor od Abszess, m Blutung |
| K28.4 | Ulcus pepticum jejuni, chron od nnbez, m Blutg | K57.40 | Divertikulose Dünn- u Dickdarm m Perfor u Abszess, oA Blut |
| K28.5 | Ulcus pepticum jejuni, chron od nnbez, m Perfor | K57.41 | Divertikulose Dünn- u Dickdarm m Perfor, Abszess u Blutung |
| K28.6 | Ulcus peptic jejuni, chron od nnbez, m Blutg u Perf | K57.42 | Divertikulitis Dünn- u Dickdarm m Perfor u Abszess, oA Blut |
| K28.7 | Ulcus pepticum jejuni, chron, oh Blutg/Perf | K57.43 | Divertikulitis Dünn- u Dickdarm m Perfor, Abszess u Blutung |
| K28.9 | Ulcus pepticum jejuni, wd ak n chron, oh Blutg/Perf | K57.50 | Divertikulos Dünn-/Dickdarm oh Perfor, Abszess od Ang Blut |
| K29.0 | Akute hämorrhagische Gastritis | K57.51 | Divertikulose Dünn- u Dickdarm oh Perfor od Abszess, m Blut |
| K31.0 | Akute Magendilatation | K57.52 | Divertikulos Dünn-/Dickdarm oh Perfor, Abszess od Ang Blut |
| K31.1 | Hypertrophische Pylorusstenose b Erwachs | K57.53 | Divertikulitis Dünn- u Dickdarm oh Perfor, Abszess, m Blut |
| K31.2 | Sanduhrförmige Strikturen u Stenose Magen | K57.80 | Divertikulose Darm, Teil nnbez, m Perfor u Abszess, oA Blut |
| K31.3 | Pylorospasmus, aonkl | K57.81 | Divertikulose Darm, Teil nnbez, m Perfor, Abszess u Blutung |
| K31.4 | Magendivertikel | K57.82 | Divertikulitis Darm, Teil nnbez, m Perfor u Abszess, oA Blut |
| K31.5 | Duodenalverschluss | K57.83 | Divertikulitis Darm, Teil nnbez, m Perfor, Abszess u Blutung |
| K31.6 | Fistel Magen u Duodenum | K57.90 | Divertikulose Darm, Teil nnbez, oh Perfor, Abszess od Ang Blut |
| K31.7 | Polyp Magen u Duodenum | K57.91 | Divertikulose Darm, Teil nnbez, oh Perf od Abszess, m Blut |
| K31.81 | Angiodysplasie Magen u Duoden ohne Angabe einer Blutung | K57.92 | Divertikulit Darm, Teil nnbez, oh Perf, Abszess, od Ang Blut |
| K31.82 | Angiodysplasie Magen u Duodenum mit Blutung | K57.93 | Divertikulitis Darm, Teil nnbez, oh Perf od Abszess, m Blut |
| K44.0 | Hernia diaphragmatica m Einkl oh Gangrän | K59.2 | Neurogene Darmstörung, aonkl |
| K52.30 | Pancolitis indeterminata | K59.4 | Analspasmus |
| K52.31 | Linksseitige Colitis indeterminata | K62.5 | Hämorrhagie Anus u Rektum |
| K52.32 | Colitis indeterminata Rektosigmoid | K90.0 | Zöliakie |
| K52.38 | Sonstige Colitis indeterminata | K90.1 | Tropische Sprue |
| K55.22 | Angiodysplasie Kolon: Mit Blutung | K90.2 | Syndrom blinden Schlinge, aonkl |
| K57.00 | Divertikulose Dünndarm m Perfor u Abszess, oA Blutung | K90.3 | Pankreatogene Steatorrhoe |
| K57.01 | Divertikulose Dünndarm m Perfor, Abszess u Blutung | K92.0 | Hämatemesis |
| K57.02 | Divertikulitis Dünndarm m Perfor u Abszess, oh Ang Blutung | K92.1 | Meläna |
| K57.03 | Divertikulitis Dünndarm m Perfor, Abszess u Blutung | K92.2 | Gastrointestinale Blutung, nnbez |
| K57.10 | Divertikulose Dünndarm oh Perfor, Abszess od Ang Blutung | N80.5 | Endometriose Darm |
| K57.11 | Divertikulose Dünndarm oh Perfor u Abszess, m Blutung | Q43.0 | Meckel-Divertikel |
| K57.12 | Divertikulitis Dünndarm oh Perfor, Abszess od Ang Blutung | R13.0 | Dysphagie m Beaufsichtigungspflicht b Nahrungsaufnahme |
| K57.13 | Divertikulitis Dünndarm oh Perfor u Abszess m Blutung | R13.1 | Dysphag b absaugpfl TrachStoma m (teilw) gebil Trachealkan |
| K57.20 | Divertikulose Dickdarm m Perfor u Abszess, oh Ang Blutung | | |

Hauptdiagnose G67-2

| | | | |
|-------|---|--------|---|
| A00.0 | Cholera durch Vibrio cholerae O:1, Biovar cholerae | A07.0 | Balantidiose |
| A00.1 | Cholera durch Vibrio cholerae O:1, Biovar eltor | A07.1 | Giardiasis [Lambliasis] |
| A00.9 | Cholera, nnbez | A07.2 | Kryptosporidiose |
| A02.0 | Salmonellenenteritis | A07.3 | Isosporose |
| A03.0 | Shigellose durch Shigella dysenteriae | A07.8 | Sonst nbez Darm-KH durch Protozoen |
| A03.1 | Shigellose durch Shigella flexneri | A07.9 | Darmkrankheit durch Protozoen, nnbez |
| A03.2 | Shigellose durch Shigella boydii | A08.0 | Enteritis durch Rotaviren |
| A03.3 | Shigellose durch Shigella sonnei | A08.1 | Akute Gastroenteritis Norovirus [Norwalk-Virus] |
| A03.8 | Sonstige Shigellosen | A08.2 | Enteritis durch Adenoviren |
| A03.9 | Shigellose, nnbez | A08.3 | Enteritis durch sonstige Viren |
| A04.0 | Darminfektion durch enteropathogene E coli | A08.4 | Virusbedingte Darminfektion, nnbez |
| A04.1 | Darminfektion durch enterotoxinbildende E coli | A08.5 | Sonstige nbez Darminfektionen |
| A04.2 | Darminfektion durch enteroinvasive E coli | A09.0 | Sonstige u nnbez Gastroenteritis u Kolitis infek Ursprung |
| A04.3 | Darminfektion durch enterohämorrhagische E coli | A09.9 | Sonstige u nnbez Gastroenteritis u Kolitis nnbez Ursprung |
| A04.4 | Sonstige Darminfektionen durch Escherichia coli | B37.81 | Candida-Ösophagitis |
| A04.5 | Enteritis durch Campylobacter | B68.0 | Befall durch Taenia solium |
| A04.6 | Enteritis durch Yersinia enterocolitica | B68.1 | Befall durch Taenia saginata |
| A04.7 | Enterokolitis durch Clostridium difficile | B68.9 | Taeniasis, nnbez |
| A04.8 | Sonst nbez bakterielle Darminfektionen | B69.8 | Zystizerkose an sonstigen Lokalisationen |
| A04.9 | Bakterielle Darminfektion, nnbez | B69.9 | Zystizerkose, nnbez |
| A05.0 | Lebensmittelvergiftung durch Staphylokokken | B70.0 | Diphyllobothriose |
| A05.2 | Lebensmittelvergiftung durch Clostr perfring [Clostr welchii] | B70.1 | Sparganose |
| A05.3 | Lebensmittelvergiftung durch Vibrio parahaemolyticus | B71.0 | Hymenolepiasis |
| A05.4 | Lebensmittelvergiftung durch Bacillus cereus | B71.1 | Dipylidiose |
| A05.8 | Sonst nbez bakt Lebensmittelvergiftungen | B71.8 | Sonst nbez Zestodeninfektionen |
| A05.9 | Bakteriell bedingte Lebensmittelvergiftung, nnbez | B71.9 | Zestodeninfektion, nnbez |
| A06.0 | Akute Amöbenruhr | B76.0 | Ankylostomiasis |
| A06.1 | Chronische intestinale Amöbiasis | B76.1 | Nekatoriasis |
| A06.2 | Nichtdysenterische Kolitis durch Amöben | B76.8 | Sonstige Hakenwurm-Krankheiten |

| | | | |
|--------|--|--------|--|
| B76.9 | Hakenwurm-KH, nnbez | K31.81 | Angiodysplasie Magen u Duoden ohne Angabe einer Blutung |
| B77.0 | Askaridose mit intestinalen Komplikationen | K44.0 | Hernia diaphragmatica m Einkl oh Gangrän |
| B77.8 | Askaridose mit sonstigen Komplikationen | K52.30 | Pancolitis indeterminata |
| B77.9 | Askaridose, nnbez | K52.31 | Linksseitige Colitis indeterminata |
| B78.0 | Strongyloidiasis des Darmes | K52.32 | Colitis indeterminata Rektosigmoid |
| B78.1 | Strongyloidiasis der Haut | K52.38 | Sonstige Colitis indeterminata |
| B78.7 | Disseminierte Strongyloidiasis | K57.00 | Divertikulose Dünndarm m Perfor u Abszess, oA Blutung |
| B78.9 | Strongyloidiasis, nnbez | K57.02 | Divertikulitis Dünndarm m Perfor u Abszess, oh Ang Blutung |
| B79 | Trichuriasis | K57.10 | Divertikulose Dünndarm oh Perfor, Abszess od Ang Blutung |
| B80 | Enterobiasis | K57.12 | Divertikulitis Dünndarm oh Perfor, Abszess od Ang Blutung |
| B81.0 | Anisakiasis | K57.20 | Divertikulose Dickdarm m Perfor u Abszess, oh Ang Blutung |
| B81.1 | Intestinale Kapillariasis | K57.22 | Divertikulitis Dickdarm m Perfor u Abszess, oh Ang Blutung |
| B81.2 | Trichostrongyliasis | K57.30 | Divertikulose Dickdarm oh Perfor, Abszess od Ang Blutung |
| B81.3 | Intestinale Angiostrongyliasis | K57.32 | Divertikulitis Dickdarm oh Perfor, Abszess od Ang Blutung |
| B81.8 | Sonst nbez intestinale Helminthosen | K57.40 | Divertikulose Dünn- u Dickdarm m Perfor u Abszess, oA Blut |
| B82.0 | Intestinale Helminthose, nnbez | K57.42 | Divertikulitis Dünn- u Dickdarm m Perfor u Abszess, oA Blut |
| B82.9 | Intestinaler Parasitismus, nnbez | K57.50 | Divertikulose Dünn-/Dickdarm oh Perfor, Abszess od Ang Blut |
| D18.04 | Hämangiom Verdauungssystem | K57.52 | Divertikulose Dünn-/Dickdarm oh Perfor, Abszess od Ang Blut |
| E73.0 | Angeborener Laktasemangel | K57.80 | Divertikulose Darm, Teil nnbez, m Perfor u Abszess, oA Blut |
| I77.4 | Arteria-coeliaca-Kompressions-Syndrom | K57.82 | Divertikulitis Darm, Teil nnbez, m Perfor u Abszess, oA Blut |
| K22.0 | Achalasie Kardias | K57.90 | Divertikulose Darm, Teil nnbez, oh Perfor, Abszess od Ang Blut |
| K22.2 | Ösophagusverschluss | K57.92 | Divertikulitis Darm, Teil nnbez, oh Perf, Abszess, od Ang Blut |
| K22.3 | Perforation Ösophagus | K59.2 | Neurogene Darmstörung, aonkl |
| K22.4 | Dyskinesie Ösophagus | K59.4 | Analspasmus |
| K22.5 | Divertikel Ösophagus, erworben | K90.0 | Zöliakie |
| K22.7 | Barrett-Ösophagus | K90.1 | Tropische Sprue |
| K31.0 | Akute Magendilatation | K90.2 | Syndrom blinden Schlinge, aonkl |
| K31.2 | Sanduhrförmige Striktur u Stenose Magen | K90.3 | Pankreatogene Steatorrhoe |
| K31.3 | Pylorospasmus, aonkl | N80.5 | Endometriose Darm |
| K31.4 | Magendivertikel | R13.0 | Dysphagie m Beaufsichtigungspflicht b Nahrungsaufnahme |
| K31.6 | Fistel Magen u Duodenum | R13.1 | Dysphag b absaugpfl TrachStoma m (teilw) gebil Trachealkan |
| K31.7 | Polyp Magen u Duodenum | | |

Diagnose G67-3

| | | | |
|-------|--|--------|--|
| A01.0 | Typhus abdominalis | A41.51 | Sepsis durch Escherichia coli [E coli] |
| A01.1 | Paratyphus A | A41.52 | Sepsis durch Pseudomonas |
| A01.2 | Paratyphus B | A41.58 | Sepsis durch sonstige gramnegative Erreger |
| A01.3 | Paratyphus C | A41.8 | Sonstige nbez Sepsis |
| A02.1 | Salmonellensepsis | A41.9 | Sepsis, nnbez |
| A19.0 | Akute Miliartuberkulose einer einzel nbez Lokalisation | A42.7 | Aktinomykotische Sepsis |
| A19.1 | Akute Miliartuberkulose mehrerer Lokalisationen | A44.0 | Systemische Bartonellose |
| A19.2 | Akute Miliartuberkulose, nnbez | A48.0 | Gasbrand [Gasödem] |
| A19.8 | Sonstige Miliartuberkulose | A48.3 | Syndrom des toxischen Schocks |
| A19.9 | Miliartuberkulose, nnbez | A78 | Q-Fieber |
| A20.7 | Pestsepsis | B00.7 | Disseminierte Herpesvirus-KH |
| A21.7 | Generalisierte Tularämie | B37.7 | Candida-Sepsis |
| A22.7 | Milzbrandsepsis | B38.7 | Disseminierte Kokzidioidomykose |
| A24.0 | Rotz | B39.3 | Disseminierte Histoplasmose durch Histoplasma capsulatum |
| A24.1 | Akute oder fulminante Melioidose | B41.7 | Disseminierte Parakokzidioidomykose |
| A26.7 | Erysipelothrix-Sepsis | B42.7 | Disseminierte Sporotrichose |
| A27.0 | Leptospirosis icterohaemorrhagica [Weil-Krankheit] | B44.7 | Disseminierte Aspergillose |
| A32.7 | Listeriensepsis | B45.7 | Disseminierte Kryptokokkose |
| A39.1 | Waterhouse-Friderichsen-Syndrom | B46.4 | Disseminierte Mukormykose |
| A39.2 | Akute Meningokokkensepsis | B50.8 | Sonst schwere Formen od Komplikat der Malaria tropica |
| A39.3 | Chronische Meningokokkensepsis | B51.0 | Malaria tertiana mit Milzruptur |
| A39.4 | Meningokokkensepsis, nnbez | B52.8 | Malaria quartana mit sonstigen Komplikationen |
| A39.8 | Sonstige Meningokokkeninfektionen | B55.0 | Viszerale Leishmaniose |
| A39.9 | Meningokokkeninfektion, nnbez | C00.0 | Bösartige Neubildung: Äußere Oberlippe |
| A40.0 | Sepsis durch Streptokokken, Gruppe A | C00.1 | Bösartige Neubildung: Äußere Unterlippe |
| A40.1 | Sepsis durch Streptokokken, Gruppe B | C00.2 | Bösartige Neubildung: Äußere Lippe, nicht näher bezeichnet |
| A40.2 | Sepsis durch Streptokokken, Gruppe D | C00.3 | Bösartige Neubildung: Oberlippe, Innenseite |
| A40.3 | Sepsis durch Streptococcus pneumoniae | C00.4 | Bösartige Neubildung: Unterlippe, Innenseite |
| A40.8 | Sonst Sepsis durch Streptokokken | C00.5 | Bösartige Neubildung: Lippe, nnbez, Innenseite |
| A40.9 | Sepsis durch Streptokokken, nicht näher bezeichnet | C00.6 | Bösartige Neubildung: Lippenkommissur |
| A41.0 | Sepsis durch Staphylococcus aureus | C00.8 | BNB: Lippe, mehrere Teilbereiche überlappend |
| A41.1 | Sepsis durch sonstige näher bezeichnete Staphylokokken | C00.9 | Bösartige Neubildung: Lippe, nicht näher bezeichnet |
| A41.2 | Sepsis durch nnbez Staphylokokken | C01 | Bösartige Neubildung des Zungengrundes |
| A41.3 | Sepsis durch Haemophilus influenzae | C02.0 | Bösartige Neubildung: Zungenrücken |
| A41.4 | Sepsis durch Anaerobier | C02.1 | Bösartige Neubildung: Zungenrand |

| | | | |
|-------|---|-------|--|
| C02.2 | Bösartige Neubildung: Zungenunterfläche | C17.0 | Bösartige Neubildung: Duodenum |
| C02.3 | BNB: Vordere zwei Drittel der Zunge, Bereich nnbez | C17.1 | Bösartige Neubildung: Jejunum |
| C02.4 | Bösartige Neubildung: Zungentonsille | C17.2 | Bösartige Neubildung: Ileum |
| C02.8 | BNB: Zunge, mehrere Teilbereiche überlappend | C17.3 | Bösartige Neubildung: Meckel-Divertikel |
| C02.9 | Bösartige Neubildung: Zunge, nicht näher bezeichnet | C17.8 | BNB: Dünndarm, mehrere Teilbereiche überlappend |
| C03.0 | Bösartige Neubildung: Oberkieferzahnfleisch | C17.9 | Bösartige Neubildung: Dünndarm, nicht näher bezeichnet |
| C03.1 | Bösartige Neubildung: Unterkieferzahnfleisch | C18.0 | Bösartige Neubildung: Zäkum |
| C03.9 | Bösartige Neubildung: Zahnfleisch, nicht näher bezeichnet | C18.1 | Bösartige Neubildung: Appendix vermiformis |
| C04.0 | Bösartige Neubildung: Vorderer Teil des Mundbodens | C18.2 | Bösartige Neubildung: Colon ascendens |
| C04.1 | Bösartige Neubildung: Seitlicher Teil des Mundbodens | C18.3 | Bösartige Neubildung: Flexura coli dextra [hepatica] |
| C04.8 | BNB: Mundboden, mehrere Teilbereiche überlappend | C18.4 | Bösartige Neubildung: Colon transversum |
| C04.9 | Bösartige Neubildung: Mundboden, nicht näher bezeichnet | C18.5 | Bösartige Neubildung: Flexura coli sinistra [lienalis] |
| C05.0 | Bösartige Neubildung: Harter Gaumen | C18.6 | Bösartige Neubildung: Colon descendens |
| C05.1 | Bösartige Neubildung: Weicher Gaumen | C18.7 | Bösartige Neubildung: Colon sigmoideum |
| C05.2 | Bösartige Neubildung: Uvula | C18.8 | BNB: Kolon, mehrere Teilbereiche überlappend |
| C05.8 | BNB: Gaumen, mehrere Teilbereiche überlappend | C18.9 | Bösartige Neubildung: Kolon, nicht näher bezeichnet |
| C05.9 | Bösartige Neubildung: Gaumen, nicht näher bezeichnet | C19 | Bösartige Neubildung am Rektosigmoid, Übergang |
| C06.0 | Bösartige Neubildung: Wangenschleimhaut | C20 | Bösartige Neubildung des Rektums |
| C06.1 | Bösartige Neubildung: Vestibulum oris | C21.0 | Bösartige Neubildung: Anus, nicht näher bezeichnet |
| C06.2 | Bösartige Neubildung: Retromolarregion | C21.1 | Bösartige Neubildung: Analkanal |
| C06.8 | BNB: Sonst u nnbez Teile Mund, mehrere Teilber überlapp | C21.2 | Bösartige Neubildung: Kloakenregion |
| C06.9 | Bösartige Neubildung: Mund, nicht näher bezeichnet | C21.8 | BNB: Rektum, Anus u Analkanal, mehrere Teilber überlapp |
| C07 | Bösartige Neubildung der Parotis | C22.0 | Leberzellkarzinom |
| C08.0 | Bösartige Neubildung: Glandula submandibularis | C22.1 | Intrahepatisches Gallengangskarzinom |
| C08.1 | Bösartige Neubildung: Glandula sublingualis | C22.2 | Hepatoblastom |
| C08.8 | BNB: Große Speicheldrüsen, mehrere Teilbereiche überlapp | C22.3 | Angiosarkom der Leber |
| C08.9 | Bösartige Neubildung: Große Speicheldrüse, nnbez | C22.4 | Sonstige Sarkome der Leber |
| C09.0 | Bösartige Neubildung: Fossa tonsillaris | C22.7 | Sonstige näher bezeichnete Karzinome der Leber |
| C09.1 | Bösartige Neubildung: Gaumenbogen (vorderer) (hinterer) | C22.9 | Bösartige Neubildung: Leber, nicht näher bezeichnet |
| C09.8 | BNB: Tonsille, mehrere Teilbereiche überlappend | C23 | Bösartige Neubildung der Gallenblase |
| C09.9 | Bösartige Neubildung: Tonsille, nicht näher bezeichnet | C24.0 | Bösartige Neubildung: Extrahepatischer Gallengang |
| C10.0 | Bösartige Neubildung: Vallecula epiglottica | C24.1 | BNB: Ampulla hepatopancreatica [Ampulla Vateri] |
| C10.1 | Bösartige Neubildung: Vorderfläche der Epiglottis | C24.8 | BNB: Gallenwege, mehrere Teilbereiche überlappend |
| C10.2 | Bösartige Neubildung: Seitenwand des Oropharynx | C24.9 | Bösartige Neubildung: Gallenwege, nicht näher bezeichnet |
| C10.3 | Bösartige Neubildung: Hinterwand des Oropharynx | C25.0 | Bösartige Neubildung: Pankreaskopf |
| C10.4 | Bösartige Neubildung: Kiemengang | C25.1 | Bösartige Neubildung: Pankreaskörper |
| C10.8 | BNB: Oropharynx, mehrere Teilbereiche überlappend | C25.2 | Bösartige Neubildung: Pankreasschwanz |
| C10.9 | Bösartige Neubildung: Oropharynx, nicht näher bezeichnet | C25.3 | Bösartige Neubildung: Ductus pancreaticus |
| C11.0 | Bösartige Neubildung: Obere Wand des Nasopharynx | C25.4 | BNB: Endokriner Drüsenanteil des Pankreas |
| C11.1 | Bösartige Neubildung: Hinterwand des Nasopharynx | C25.7 | Bösartige Neubildung: Sonstige Teile des Pankreas |
| C11.2 | Bösartige Neubildung: Seitenwand des Nasopharynx | C25.8 | BNB: Pankreas, mehrere Teilbereiche überlappend |
| C11.3 | Bösartige Neubildung: Vorderwand des Nasopharynx | C25.9 | Bösartige Neubildung: Pankreas, nicht näher bezeichnet |
| C11.8 | BNB: Nasopharynx, mehrere Teilbereiche überlappend | C26.0 | BNB: Intestinaltrakt, Teil nicht näher bezeichnet |
| C11.9 | Bösartige Neubildung: Nasopharynx, nicht näher bezeichnet | C26.1 | Bösartige Neubildung: Milz |
| C12 | Bösartige Neubildung des Recessus piriformis | C26.8 | BNB: Verdauungssystem, mehrere Teilbereiche überlappend |
| C13.0 | Bösartige Neubildung: Regio postcricoidea | C26.9 | BNB: Ungenau bezeichnete Lok des Verdauungssystems |
| C13.1 | BNB: Aryepiglottische Falte, hypopharyngeale Seite | C30.0 | Bösartige Neubildung: Nasenhöhle |
| C13.2 | Bösartige Neubildung: Hinterwand des Hypopharynx | C30.1 | Bösartige Neubildung: Mittelohr |
| C13.8 | BNB: Hypopharynx, mehrere Teilbereiche überlappend | C31.0 | Bösartige Neubildung: Sinus maxillaris [Kieferhöhle] |
| C13.9 | Bösartige Neubildung: Hypopharynx, nicht näher bezeichnet | C31.1 | Bösartige Neubildung: Sinus ethmoidalis [Siebbeinzellen] |
| C14.0 | Bösartige Neubildung: Pharynx, nicht näher bezeichnet | C31.2 | Bösartige Neubildung: Sinus frontalis [Stirnhöhle] |
| C14.2 | BNB: Lymphatischer Rachenring [Waldeyer] | C31.3 | Bösartige Neubildung: Sinus sphenoidalis [Keilbeinhöhle] |
| C14.8 | BNB: Lippe, Mundhöhle u Pharynx, mehr Teilber überlapp | C31.8 | BNB: Nasennebenhöhlen, mehrere Teilbereiche überlappend |
| C15.0 | Bösartige Neubildung: Zervikaler Ösophagus | C31.9 | Bösartige Neubildung: Larynx, nicht näher bezeichnet |
| C15.1 | Bösartige Neubildung: Thorakaler Ösophagus | C32.0 | Bösartige Neubildung: Glottis |
| C15.2 | Bösartige Neubildung: Abdominaler Ösophagus | C32.1 | Bösartige Neubildung: Supraglottis |
| C15.3 | Bösartige Neubildung: Ösophagus, oberes Drittel | C32.2 | Bösartige Neubildung: Subglottis |
| C15.4 | Bösartige Neubildung: Ösophagus, mittleres Drittel | C32.3 | Bösartige Neubildung: Larynxknorpel |
| C15.5 | Bösartige Neubildung: Ösophagus, unteres Drittel | C32.8 | BNB: Larynx, mehrere Teilbereiche überlappend |
| C15.8 | BNB: Ösophagus, mehrere Teilbereiche überlappend | C32.9 | Bösartige Neubildung: Larynx, nicht näher bezeichnet |
| C15.9 | Bösartige Neubildung: Ösophagus, nicht näher bezeichnet | C33 | Bösartige Neubildung der Trachea |
| C16.0 | Bösartige Neubildung: Kardía | C34.0 | Bösartige Neubildung: Hauptbronchus |
| C16.1 | Bösartige Neubildung: Fundus ventriculi | C34.1 | Bösartige Neubildung: Oberlappen (-Bronchus) |
| C16.2 | Bösartige Neubildung: Corpus ventriculi | C34.2 | Bösartige Neubildung: Mittellappen (-Bronchus) |
| C16.3 | Bösartige Neubildung: Antrum pyloricum | C34.3 | Bösartige Neubildung: Unterlappen (-Bronchus) |
| C16.4 | Bösartige Neubildung: Pylorus | C34.8 | BNB: Bronchus u Lunge, mehrere Teilbereiche überlappend |
| C16.5 | BNB: Kleine Krümmung des Magens, nicht näher bezeichnet | C34.9 | BNB: Bronchus oder Lunge, nicht näher bezeichnet |
| C16.6 | BNB: Große Krümmung des Magens, nicht näher bezeichnet | C37 | Bösartige Neubildung des Thymus |
| C16.8 | BNB: Magen, mehrere Teilbereiche überlappend | C38.0 | Bösartige Neubildung: Herz |
| C16.9 | Bösartige Neubildung: Magen, nicht näher bezeichnet | C38.1 | Bösartige Neubildung: Vorderes Mediastinum |

| | | | |
|--------|--|-------|--|
| C38.2 | Bösartige Neubildung: Hinteres Mediastinum | C49.2 | BNB: Bindegew u and WeichtGew unter Extr, einschl Hüfte |
| C38.3 | BNB: Mediastinum, Teil nicht näher bezeichnet | C49.3 | BNB: Bindegewebe und andere Weichteilgewebe des Thorax |
| C38.4 | Bösartige Neubildung: Pleura | C49.4 | BNB: Bindegewebe u andere WeichtGew des Abdomens |
| C38.8 | BNB: Herz, Mediastinum u Pleura, mehr Teilber überlap | C49.5 | BNB: Bindegewebe u andere WeichtGewebe des Beckens |
| C39.0 | Bösartige Neubildung: Obere Atemwege, Teil nnbez | C49.6 | BNB: Bindegew u and WeichtGewebe des Rumpfes, nnbez |
| C39.8 | BNB: AtmOrg u sonst intrathorak Organe, mehr Teilber überl | C49.8 | BNB: Bindegew u and WeichtGew, mehr Teilber überlap |
| C39.9 | BNB: Ungenau bezeichnete Lok des Atmungssystems | C49.9 | BNB: Bindegewebe und andere Weichteilgewebe, nnbez |
| C40.0 | BNB Skapula u lange Knochen obere Extremität | C50.0 | Bösartige Neubildung: Brustwarze und Warzenhof |
| C40.1 | BNB kurze Knochen obere Extremität | C50.1 | BNB: Zentraler Drüsenkörper der Brustdrüse |
| C40.2 | BNB lange Knochen untere Extremität | C50.2 | BNB: Oberer innerer Quadrant der Brustdrüse |
| C40.3 | BNB kurze Knochen untere Extremität | C50.3 | BNB: Unterer innerer Quadrant der Brustdrüse |
| C40.8 | BNB: Knochen u Gelenkknorpel Extrem, mehr TeilB überlap | C50.4 | BNB: Oberer äußerer Quadrant der Brustdrüse |
| C40.9 | BNB: Knochen u Gelenkknorpel Extrem, nnbez | C50.5 | BNB: Unterer äußerer Quadrant der Brustdrüse |
| C41.01 | BNB des Knochens und des Gelenkknorpels: Kraniofazial | C50.6 | Bösartige Neubildung: Recessus axillaris der Brustdrüse |
| C41.02 | BNB des Knochens und des Gelenkknorpels: Maxillofazial | C50.8 | BNB: Brustdrüse, mehrere Teilbereiche überlappend |
| C41.1 | BNB des Knochens u des Gelenkknorpels: Unterkieferknoch | C50.9 | Bösartige Neubildung: Brustdrüse, nicht näher bezeichnet |
| C41.2 | BNB des Knochens und des Gelenkknorpels: Wirbelsäule | C51.0 | Bösartige Neubildung der Vulva: Labium majus |
| C41.30 | BNB Knochen u Gelenkknorpel: Rippen | C51.1 | Bösartige Neubildung der Vulva: Labium minus |
| C41.31 | BNB Knochen u Gelenkknorpel: Sternum | C51.2 | Bösartige Neubildung der Vulva: Klitoris |
| C41.32 | BNB Knochen u Gelenkknorpel: Klavikula | C51.8 | BNB: Vulva, mehrere Teilbereiche überlappend |
| C41.4 | BNB des Knochens u des Gelenkknorpels: Beckenknochen | C51.9 | Bösartige Neubildung: Vulva, nicht näher bezeichnet |
| C41.8 | BNB: Knochen u Gelenkknorpel, mehrere Teilber überlap | C52 | Bösartige Neubildung der Vagina |
| C41.9 | BNB: Knochen und Gelenkknorpel, nicht näher bezeichnet | C53.0 | Bösartige Neubildung: Endozervix |
| C43.0 | Bösartiges Melanom Lippe | C53.1 | Bösartige Neubildung: Ektozervix |
| C43.1 | Bösartiges Melanom Augenlid, einschließl Kanthus | C53.8 | BNB: Cervix uteri, mehrere Teilbereiche überlappend |
| C43.2 | Bösartiges Melanom Ohr u äußerer Gehörgang | C53.9 | Bösartige Neubildung: Cervix uteri, nicht näher bezeichnet |
| C43.3 | Bösartiges Melanom so u nnbez Teile Gesicht | C54.0 | Bösartige Neubildung: Isthmus uteri |
| C43.4 | Bösartiges Melanom behaarte Kopfhaut u Hals | C54.1 | Bösartige Neubildung: Endometrium |
| C43.5 | Bösartiges Melanom Rumpf | C54.2 | Bösartige Neubildung: Myometrium |
| C43.6 | Bösartiges Melanom obere Extremität, einschl Schulter | C54.3 | Bösartige Neubildung: Fundus uteri |
| C43.7 | Bösartig Melanom untere Extremität, einschl Hüfte | C54.8 | BNB: Corpus uteri, mehrere Teilbereiche überlappend |
| C43.8 | Bösartiges Melanom Haut, mehr Teilber überlap | C54.9 | Bösartige Neubildung: Corpus uteri, nicht näher bezeichnet |
| C43.9 | Bösartiges Melanom Haut, nnbez | C55 | Bösartige Neubildung des Uterus, Teil nnbez |
| C44.0 | Sonstige bösartige Neubildungen: Lippenhaut | C56 | Bösartige Neubildung des Ovars |
| C44.1 | Sonstige BNB: Haut des Augenlides, einschließl Kanthus | C57.0 | Bösartige Neubildung: Tuba uterina [Fallopio] |
| C44.2 | Sonstige BNB: Haut des Ohres u des äußeren Gehörganges | C57.1 | Bösartige Neubildung: Lig latum uteri |
| C44.3 | Sonst BNB: Haut sonst u nnbez Teile des Gesichtes | C57.2 | Bösartige Neubildung: Lig teres uteri |
| C44.4 | Sonstige BNB: Behaarte Kopfhaut und Haut des Halses | C57.3 | Bösartige Neubildung: Parametrium |
| C44.5 | Sonstige bösartige Neubildungen: Haut des Rumpfes | C57.4 | Bösartige Neubildung: Uterine Adnexe, nnbez |
| C44.6 | Sonst BNB: Haut der oberen Extremität, einschl Schulter | C57.7 | BNB: Sonstige näher bezeichnete weibliche Genitalorgane |
| C44.7 | Sonst BNB: Haut der unteren Extremität, einschließl Hüfte | C57.8 | BNB: Weibliche Genitalorgane, mehr Teilbereiche überlap |
| C44.8 | Sonstige BNB: Haut, mehrere Teilbereiche überlappend | C57.9 | BNB: Weibliches Genitalorgan, nicht näher bezeichnet |
| C44.9 | BNB Haut, nnbez | C58 | BNB Plazenta |
| C45.0 | Mesotheliom Pleura | C60.0 | Bösartige Neubildung: Praeputium penis |
| C45.1 | Mesotheliom Peritoneum | C60.1 | Bösartige Neubildung: Glans penis |
| C45.2 | Mesotheliom Perikard | C60.2 | Bösartige Neubildung: Penischaft |
| C45.7 | Mesotheliom sonst Lok | C60.8 | Bösartige Neubildung: Penis, mehr Teilbereiche überlappend |
| C45.9 | Mesotheliom, nnbez | C60.9 | Bösartige Neubildung: Penis, nicht näher bezeichnet |
| C46.0 | Kaposi-Sarkom Haut | C61 | Bösartige Neubildung der Prostata |
| C46.1 | Kaposi-Sarkom Weichteilgewebe | C62.0 | Bösartige Neubildung: Dystoper Hoden |
| C46.2 | Kaposi-Sarkom Gaumen | C62.1 | Bösartige Neubildung: Deszendierter Hoden |
| C46.3 | Kaposi-Sarkom Lymphknoten | C62.9 | Bösartige Neubildung: Hoden, nicht näher bezeichnet |
| C46.7 | Kaposi-Sarkom sonstige Lok | C63.0 | Bösartige Neubildung: Nebenhoden [Epididymis] |
| C46.8 | Kaposi-Sarkom mehrere Organe | C63.1 | Bösartige Neubildung: Samenstrang |
| C46.9 | Kaposi-Sarkom, nnbez | C63.2 | Bösartige Neubildung: Skrotum |
| C47.0 | BNB: Periphere Nerven Kopf, Gesicht u Hals | C63.7 | BNB: Sonstige näher bezeichnete männliche Genitalorgane |
| C47.1 | BNB: Periph Nerven obere Extremität, einschließl Schulter | C63.8 | BNB: Männliche Genitalorgane, mehr Teilbereiche überlap |
| C47.2 | BNB: Periphere Nerven untere Extremität, einschl Hüfte | C63.9 | Bösartige Neubildung: Männliches Genitalorgan, nnbez |
| C47.3 | Bösartige Neubildung: Periphere Nerven des Thorax | C64 | BNB der Niere, ausgenommen Nierenbecken |
| C47.4 | Bösartige Neubildung: Periphere Nerven des Abdomens | C65 | BNB Nierenbecken |
| C47.5 | Bösartige Neubildung: Periphere Nerven des Beckens | C66 | BNB Ureter |
| C47.6 | BNB: Periphere Nerven des Rumpfes, nnbez | C67.0 | Bösartige Neubildung: Trigonum vesicae |
| C47.8 | BNB: Periph Nerv/autonom Nervensyst, mehr Teilb überlap | C67.1 | Bösartige Neubildung: Apex vesicae |
| C47.9 | BNB: Periphere Nerven/autonomes Nervensystem, nnbez | C67.2 | Bösartige Neubildung: Laterale Harnblasenwand |
| C48.0 | Bösartige Neubildung: Retroperitoneum | C67.3 | Bösartige Neubildung: Vordere Harnblasenwand |
| C48.1 | Bösartige Neubildung: nbez Teile des Peritoneums | C67.4 | Bösartige Neubildung: Hintere Harnblasenwand |
| C48.2 | Bösartige Neubildung: Peritoneum, nicht näher bezeichnet | C67.5 | Bösartige Neubildung: Harnblasenhals |
| C48.8 | BNB: Retroperitoneum u Peritoneum, mehr Teilber überlap | C67.6 | Bösartige Neubildung: Ostium ureteris |
| C49.0 | BNB: Bindegewebe u and Weichteilgew Kopf/Gesicht/Hals | C67.7 | Bösartige Neubildung: Urachus |
| C49.1 | BNB: Bindegew u and WeichtGew ob Extr, einschl Schult | C67.8 | BNB: Harnblase, mehrere Teilbereiche überlappend |

| | | | |
|-------|--|--------|--|
| C67.9 | Bösartige Neubildung: Harnblase, nicht näher bezeichnet | C78.7 | Sekundäre BNB Leber u intrahepatische Gallengänge |
| C68.0 | Bösartige Neubildung: Urethra | C78.8 | Sekundäre BNB so u nnbez Verdauungsorgane |
| C68.1 | Bösartige Neubildung: Paraurethrale Drüse | C79.0 | Sekundäre BNB Niere u Nierenbecken |
| C68.8 | BNB: Harnorgane, mehrere Teilbereiche überlappend | C79.1 | Sekundäre BNB Harnblase, sonst u nnbez Harnorgane |
| C68.9 | Bösartige Neubildung: Harnorgan, nicht näher bezeichnet | C79.2 | Sekundäre BNB Haut |
| C69.0 | Bösartige Neubildung: Konjunktiva | C79.3 | Sekundäre BNB Gehirn u Hirnhäute |
| C69.1 | Bösartige Neubildung: Kornea | C79.4 | Sekundäre BNB so u nnbez Teile Nervensystem |
| C69.2 | Bösartige Neubildung: Retina | C79.5 | Sekundäre BNB Knochen u Knochenmark |
| C69.3 | Bösartige Neubildung: Chorioidea | C79.6 | Sekundäre bösartige Neubildung des Ovars |
| C69.4 | Bösartige Neubildung: Ziliarkörper | C79.7 | Sekundäre bösartige Neubildung der Nebenniere |
| C69.5 | Bösartige Neubildung: Tränenrüse und Tränenwege | C79.81 | Sekundäre bösartige Neubildung der Brustdrüse |
| C69.6 | Bösartige Neubildung: Orbita | C79.82 | Sekundäre bösartige Neubildung der Genitalorgane |
| C69.8 | BNB: Auge u Augenanhangsgebilde, mehr Teilber überlapp | C79.83 | Sekundäre bösartige Neubildung des Perikards |
| C69.9 | Bösartige Neubildung: Auge, nicht näher bezeichnet | C79.84 | Sonstige sekundäre bösartige Neubildung des Herzens |
| C70.0 | Bösartige Neubildung: Hirnhäute | C79.88 | Sekundäre bösartige Neubildung so nbez Lokalisationen |
| C70.1 | Bösartige Neubildung: Rückenmarkhäute | C79.9 | Sekundäre bösartige Neubildung nbez Lokalisation |
| C70.9 | Bösartige Neubildung: Meningen, nicht näher bezeichnet | C80.0 | Bösartige Neubildung, prim Lokalisation unbekannt, so bez |
| C71.0 | BNB: Zerebrum, ausgenommen Hirnlappen und Ventrikel | C80.9 | Bösartige Neubildung, nnbez |
| C71.1 | Bösartige Neubildung: Frontallappen | C81.0 | Noduläres lymphozytenprädominantes Hodgkin-Lymphom |
| C71.2 | Bösartige Neubildung: Temporallappen | C81.1 | Nodulär-sklerosierendes klassisches Hodgkin-Lymphom |
| C71.3 | Bösartige Neubildung: Parietallappen | C81.2 | Gemischtzelliges klassisches Hodgkin-Lymphom |
| C71.4 | Bösartige Neubildung: Okzipitallappen | C81.3 | Lymphozytenarmes klassisches Hodgkin-Lymphom |
| C71.5 | Bösartige Neubildung: Hirnventrikel | C81.4 | Lymphozytenreiches klassisches Hodgkin-Lymphom |
| C71.6 | Bösartige Neubildung: Zerebellum | C81.7 | Sonstige Typen des klassischen Hodgkin-Lymphoms |
| C71.7 | Bösartige Neubildung: Hirnstamm | C81.9 | Hodgkin-Lymphom, nicht näher bezeichnet |
| C71.8 | Bösartige Neubildung: Gehirn, mehrere Teilbereiche überlapp | C82.0 | Follikuläres Lymphom Grad I |
| C71.9 | Bösartige Neubildung: Gehirn, nicht näher bezeichnet | C82.1 | Follikuläres Lymphom Grad II |
| C72.0 | Bösartige Neubildung: Rückenmark | C82.2 | Follikuläres Lymphom Grad III, nicht näher bezeichnet |
| C72.1 | Bösartige Neubildung: Cauda equina | C82.3 | Follikuläres Lymphom Grad IIIa |
| C72.2 | Bösartige Neubildung: Nn olfactorii [I Hirnnerv] | C82.4 | Follikuläres Lymphom Grad IIIb |
| C72.3 | Bösartige Neubildung: Nervus opticus [II Hirnnerv] | C82.5 | Diffuses Follikelzentrumslymphom |
| C72.4 | Bösartige Neubildung: Nerv vestibulocochlearis [VIII Hirnnerv] | C82.6 | Kutanes Follikelzentrumslymphom |
| C72.5 | BNB: Sonstige und nicht näher bezeichnete Hirnnerven | C82.7 | Sonstige Typen des follikulären Lymphoms |
| C72.8 | BNB: Gehirn u andere Teile ZNS, mehr Teilbereiche überlapp | C82.9 | Follikuläres Lymphom, nicht näher bezeichnet |
| C72.9 | Bösartige Neubildung: Zentralnervensystem, nnbez | C83.0 | Kleinzelliges B-Zell-Lymphom |
| C73 | Bösartige Neubildung der Schilddrüse | C83.1 | Mantelzell-Lymphom |
| C74.0 | Bösartige Neubildung: Nebennierenrinde | C83.3 | Diffuses großzelliges B-Zell-Lymphom |
| C74.1 | Bösartige Neubildung: Nebennierenmark | C83.5 | Lymphoblastisches Lymphom |
| C74.9 | Bösartige Neubildung: Nebenniere, nicht näher bezeichnet | C83.7 | Burkitt-Lymphom |
| C75.0 | Bösartige Neubildung: Nebenschilddrüse | C83.8 | Sonstige nicht follikuläre Lymphome |
| C75.1 | Bösartige Neubildung: Hypophyse | C83.9 | Nicht follikuläres Lymphom, nicht näher bezeichnet |
| C75.2 | Bösartige Neubildung: Ductus craniopharyngealis | C84.0 | Mycosis fungoides |
| C75.3 | BNB: Epiphyse [Glandula pinealis] [Zirbeldrüse] | C84.1 | Sézary-Syndrom |
| C75.4 | Bösartige Neubildung: Glomus caroticum | C84.4 | Peripheres T-Zell-Lymphom, nicht spezifiziert |
| C75.5 | BNB: Glomus aorticum u sonstige Paraganglien | C84.5 | Sonstige reifzellige T/NK-Zell-Lymphome |
| C75.8 | BNB: Beteiligung mehrerer endokriner Drüsen, nnbez | C84.6 | Anaplastisches großzelliges Lymphom, ALK-positiv |
| C75.9 | Bösartige Neubildung: Endokrine Drüse, nnbez | C84.7 | Anaplastisches großzelliges Lymphom, ALK-negativ |
| C76.0 | BNB ungenau bezeichneter Lok: Kopf, Gesicht u Hals | C84.8 | Kutanes T-Zell-Lymphom, nicht näher bezeichnet |
| C76.1 | BNB ungenau bezeichneter Lokalisationen: Thorax | C84.9 | Reifzelliges T/NK-Zell-Lymphom, nicht näher bezeichnet |
| C76.2 | BNB ungenau bezeichneter Lokalisationen: Abdomen | C85.1 | B-Zell-Lymphom, nnbez |
| C76.3 | BNB ungenau bezeichneter Lokalisationen: Becken | C85.2 | Mediastinales (thymisches) großzelliges B-Zell-Lymphom |
| C76.4 | BNB ungenau bezeichneter Lok: Obere Extremität | C85.7 | Sonst nbez Typen Non-Hodgkin-Lymphom |
| C76.5 | BNB ungenau bezeichneter Lok: Untere Extremität | C85.9 | Non-Hodgkin-Lymphom, nicht näher bezeichnet |
| C76.7 | BNB: Sonstige ungenau bezeichnete Lokalisationen | C86.0 | Extranodales NK/T-Zell-Lymphom, nasaler Typ |
| C76.8 | BNB: Sonst u ungenau bez Lok, mehr Teilber überlapp | C86.1 | Hepatosplenisches T-Zell-Lymphom |
| C77.0 | Sekundäre u nnbez BNB: Lymphknoten Kopf/Gesicht/Hals | C86.2 | T-Zell-Lymphom vom Enteropathie-Typ |
| C77.1 | Sekundäre u nnbez BNB: Intrathorakale Lymphknoten | C86.3 | Subkutanes pannikulitisches T-Zell-Lymphom |
| C77.2 | Sekundäre u nnbez BNB: Intraabdominale Lymphknoten | C86.4 | Blastisches NK-Zell-Lymphom |
| C77.3 | Sek u nnbez BNB: Axill Lymphkn u Lymphkn obere Extremität | C86.5 | Angioimmunoblastisches T-Zell-Lymphom |
| C77.4 | Sek u nnbez BNB: Inguin Lymphkn u Lymphkn unt Extremität | C86.6 | Primäre kutane CD30-positive T-Zell-Proliferationen |
| C77.5 | Sekundäre u nnbez BNB: Intrapelvine Lymphknoten | C88.00 | Makroglobulinämie Waldenström: oA einer kompl Remiss |
| C77.8 | Sekundäre u nnbez BNB: Lymphknoten mehrerer Regionen | C88.01 | Makroglobulinämie Waldenström: In kompletter Remission |
| C77.9 | Sekundäre u nnbez BNB: Lymphknoten, nnbez | C88.20 | So Schwerkettenkrankht: oA einer komplet Remission |
| C78.0 | Sekundäre bösartige Neubildung der Lunge | C88.21 | Sonstige Schwerkettenkrankheit: In kompletter Remission |
| C78.1 | Sekundäre bösartige Neubildung des Mediastinum | C88.30 | Immunproliferative Dünndarmkrankheit: Oh Ang kompl Rem |
| C78.2 | Sekundäre bösartige Neubildung der Pleura | C88.31 | Immunproliferative Dünndarmkrankheit: In kompletter Remiss |
| C78.3 | Sekundäre BNB sonstiger u nnbez Atmungsorgane | C88.40 | Extranod Marginzon-B-Lymphom MALT oA kompl Rem |
| C78.4 | Sekundäre BNB Dünndarm | C88.41 | Extranod Marginzon-B-Lymphom MukosAss Gwb In kompl Rem |
| C78.5 | Sekundäre BNB Dickdarm u Rektum | C88.70 | Sonstige bösartige immunproliferat KH: oA kompl Remiss |
| C78.6 | Sekundäre BNB Retroperitoneum u Peritoneum | C88.71 | Sonst bösaart immunproliferative KH: In kompletter Remiss |

| | | | |
|--------|--|--------|---|
| C88.90 | Bösart immunproliferative KH, nnbez: oA kompl Remis | C95.10 | Chronische Leukämie nnbez Zelltyps: Oh Ang kompl Remiss |
| C88.91 | Bösart immunproliferative KH, nnbez: In kompletter Remiss | C95.11 | Chronische Leukämie nnbez Zelltyps: In kompletter Remiss |
| C90.00 | Multiples Myelom: oA einer kompletten Remission | C95.70 | Sonstige Leukämie nnbez Zelltyps: Ohne Ang kompl Remiss |
| C90.01 | Multiples Myelom: In kompletter Remission | C95.71 | Sonstige Leukämie nnbez Zelltyps: In kompletter Remission |
| C90.10 | Plasmazellenleukämie: Ohne Angabe einer kompl Remission | C95.90 | Leukämie, nicht näher bezeichnet: Ohne Ang kompl Remiss |
| C90.11 | Plasmazellenleukämie: In kompletter Remission | C95.91 | Leukämie, nicht näher bezeichnet: In kompletter Remission |
| C90.20 | Extramedullär Plasmozytom: oA einer komplet Remission | C96.0 | Multifok/-syst (dissm) Langerh-Zell-Histiozyt [AbtLetterSiwe] |
| C90.21 | Extramedulläres Plasmozytom: In kompletter Remission | C96.2 | Bösartiger Mastzelltumor |
| C90.30 | Solitäres Plasmozytom: oA einer kompletten Remission | C96.4 | Sarkom der dendritischen Zellen (akzessorische Zellen) |
| C90.31 | Solitäres Plasmozytom: In kompletter Remission | C96.7 | So nbez BNB lymphat/blutbildend/verwandtes Gewebe |
| C91.00 | Akut lymphat Leukämie [ALL]: oA einer komplet Remission | C96.8 | Histiozytisches Sarkom |
| C91.01 | Akute lymphat Leukämie [ALL]: In komplet Remission | C96.9 | BNB lymphat/blutbildendes/verwandtes Gew, nnbez |
| C91.10 | Chr lymphat Leukäm B-Zell-Typ [CLL]: oA komplet Remis | C97 | BNB als Primärtumoren an mehreren Lok |
| C91.11 | Chr lymphat Leukämie B-Zell-Typ [CLL]: In komplet Remis | D70.0 | Angeb Agranulozyt u Neutropen |
| C91.30 | Prolymphozyt Leukämie B-Zell-Typ: oA komplet Remis | D70.10 | Arzneimittelinduz Agranulozyt/Neutropenie: Krit Ph < 4Tg |
| C91.31 | Prolymphozyt Leukämie vom B-Zell-Typ: In komplet Remis | D70.11 | Arzneimittelinduz Agranulozyt/Neutropenie: Krit Ph 10-19Tg |
| C91.40 | Haarzellenleukämie: Ohne Angabe kompl Remission | D70.12 | Arzneimittelinduz Agranulozyt/Neutropenie: Krit Ph > 19Tg |
| C91.41 | Haarzellenleukämie: In kompletter Remission | D70.13 | Arzneimittelinduz Agranulozyt/Neutropenie: Krit Ph 4 - < 7Tg |
| C91.50 | Adult T-Zell-Lymphom/Leukäm HTLV-1-assoz: oA kompl Rem | D70.14 | Arzneimittelinduz Agranulozyt/Neutropen: Krit Ph 7 - < 10Tg |
| C91.51 | Adult T-Zell-Lymphom/Leukäm HTLV-1-assoz: In kompl Rem | D70.18 | Sonst VerForm arzneimittelinduz Agranulozyt/Neutropenie |
| C91.60 | Prolymphozyt-Leukämie T-Zell-Typ: oA einer komplet Remis | D70.19 | Arzneimittelinduz Agranulozyt/Neutropenie, nnbez |
| C91.61 | Prolymphozyt-Leukämie vom T-Zell-Typ: In komplet Remis | D70.3 | Sonstige Agranulozytose |
| C91.70 | Sonstige lymphatische Leukämie: Ohne Ang kompl Remiss | D70.5 | Zyklische Neutropenie |
| C91.71 | Sonstige lymphatische Leukämie: In kompletter Remission | D70.6 | Sonstige Neutropenie |
| C91.80 | Reifzellige B-ALL vom Burkitt-Typ: oA einer komplet Remis | D70.7 | Neutropenie, nicht näher bezeichnet |
| C91.81 | Reifzellige B-ALL vom Burkitt-Typ: In kompletter Remission | G80.0 | Spastische tetraplegische Zerebralparese |
| C91.90 | Lymphatische Leukämie, nnbez: Ohne Ang kompl Remission | G80.1 | Spastische diplegische Zerebralparese |
| C91.91 | Lymphatische Leukämie, nnbez: In kompletter Remission | G80.2 | Infantile hemiplegische Zerebralparese |
| C92.00 | Akute myeloblast Leukämie [AML]: oA einer komplet Remis | G80.3 | Dyskinetische Zerebralparese |
| C92.01 | Akute myeloblast Leukämie [AML]: In komplet Remis | G80.4 | Ataktische Zerebralparese |
| C92.10 | Chr myelo Leukäm [CML], BCR/ABL-posit: oA kompl Rem | G80.8 | Sonstige infantile Zerebralparese |
| C92.11 | Chr myelo Leukäm [CML], BCR/ABL-posit: In kompl Rem | G80.9 | Infantile Zerebralparese, nnbez |
| C92.20 | Atyp chr myelo Leukäm, BCR/ABL-negat: oA kompl Rem | G82.00 | Schlaff Parapares u Parapleg, akut kompl QSL ntraum |
| C92.21 | Atyp chr myelo Leukäm, BCR/ABL-negat: In kompl Rem | G82.01 | Schlaff Parapares u Parapleg, akut inkompl QSL ntraum |
| C92.30 | Myelosarkom: Ohne Angabe kompl Remission | G82.02 | Schlaff Parapares u Parapleg, chron kompl QSL |
| C92.31 | Myelosarkom: In kompletter Remission | G82.03 | Schlaff Parapares u Parapleg, chron inkompl QSL |
| C92.40 | Akut Promyelozyt-Leukämie [PCL]: oA komplet Remis | G82.09 | Schlaff Parapares u Parapleg, nnbez |
| C92.41 | Akute Promyelozyt-Leukämie [PCL]: In komplet Remis | G82.10 | Spast Parapares u Parapleg, akut kompl QSL ntraum |
| C92.50 | Akute myelomonozytäre Leukämie: Ohne Ang kompl Remiss | G82.11 | Spast Parapares u Parapleg, akut inkompl QSL ntraum |
| C92.51 | Akute myelomonozytäre Leukämie: In kompletter Remission | G82.12 | Spast Parapares u Parapleg, chron kompl QSL |
| C92.60 | Akut myelo Leukäm m 11q23-Abnormität: oA kompl Rem | G82.13 | Spast Parapares u Parapleg, chron inkompl QSL |
| C92.61 | Akut myelo Leukäm mit 11q23-Abnormität: In kompl Rem | G82.19 | Spast Parapares u Parapleg, nnbez |
| C92.70 | Sonstige myeloische Leukämie: Ohne Ang kompl Remission | G82.20 | Parapares u Parapleg, nnbez, akut kompl QSL ntraum Genes |
| C92.71 | Sonstige myeloische Leukämie: In kompletter Remission | G82.21 | Parapares u Parapleg, nnbez, akut inkompl QSL ntraum |
| C92.80 | Akut myelo Leukäm m multilineär Dysplas: oA kompl Rem | G82.22 | Parapares u Parapleg, nnbez, chron kompl QSL |
| C92.81 | Akut myelo Leukäm m multilineär Dysplas: In kompl Rem | G82.23 | Parapares u Parapleg, nnbez, chron inkompl QSL |
| C92.90 | Myeloische Leukämie, nnbez: Ohne Ang kompl Remission | G82.29 | Parapares u Parapleg, nnbez |
| C92.91 | Myeloische Leukämie, nnbez: In kompletter Remission | G82.30 | Schlaff Tetrapares u Tetrapleg, akut kompl QSL ntraum |
| C93.00 | Akut Monoblast/Monozytenleukämie: oA komplet Remis | G82.31 | Schlaff Tetrapares u Tetrapleg, akut inkompl QSL ntraum |
| C93.01 | Akut Monoblast/Monozytenleukämie: In komplet Remis | G82.32 | Schlaff Tetrapares u Tetrapleg, chron kompl QSL |
| C93.10 | Chron myelomonozytäre Leukämie: oA einer komplet Remis | G82.33 | Schlaff Tetrapares u Tetrapleg, chron inkompl QSL |
| C93.11 | Chron myelomonozyt Leukämie: In komplet Remis | G82.39 | Schlaff Tetrapares u Tetrapleg, nnbez |
| C93.30 | Juvenil myelomonozyt Leukämie: oA einer komplet Remis | G82.40 | Spast Tetrapares u Tetrapleg, akut kompl QSL ntraum |
| C93.31 | Juvenile myelomonozytäre Leukämie: In komplet Remis | G82.41 | Spast Tetrapares u Tetrapleg, akut inkompl QSL ntraum |
| C93.70 | Sonstige Monozytenleukämie: Ohne Ang kompl Remission | G82.42 | Spast Tetrapares u Tetrapleg, chron kompl QSL |
| C93.71 | Sonstige Monozytenleukämie: In kompletter Remission | G82.43 | Spast Tetrapares u Tetrapleg, chron inkompl QSL |
| C93.90 | Monozytenleukämie, nnbez: Ohne Angabe kompl Remission | G82.49 | Spast Tetrapares u Tetrapleg, nnbez |
| C93.91 | Monozytenleukämie, nnbez: In kompletter Remission | G82.50 | Tetrapares u Tetrapleg, nnbez, akut kompl QSL ntraum Genes |
| C94.00 | Akute Erythroleukämie: oA einer komplet Remission | G82.51 | Tetrapares u Tetrapleg, nnbez, akut inkompl QSL ntraum |
| C94.01 | Akute Erythroleukämie: In kompletter Remission | G82.52 | Tetrapares u Tetrapleg, nnbez, chron kompl QSL |
| C94.20 | Akute Megakaryoblastenleukämie: Ohne Ang kompl Remiss | G82.53 | Tetrapares u Tetrapleg, nnbez, chron inkompl QSL |
| C94.21 | Akute Megakaryoblastenleukämie: In kompletter Remission | G82.59 | Tetrapares u Tetrapleg, nnbez |
| C94.30 | Mastzellenleukämie: Ohne Angabe kompl Remission | M03.00 | Arthritis nach MeningokInf, mehrere Lok |
| C94.31 | Mastzellenleukämie: In kompletter Remission | M03.01 | Arthritis nach MeningokInf Schulterregion |
| C94.40 | Akut Panmyelose m Myelofibrose: oA komplet Remis | M03.02 | Arthritis nach MeningokInf Oberarm |
| C94.41 | Akute Panmyelose mit Myelofibrose: In komplet Remis | M03.03 | Arthritis nach MeningokInf Unterarm |
| C94.70 | Sonstige nbez Leukämien: Ohne Angabe kompl Remission | M03.04 | Arthritis nach MeningokInf Hand |
| C94.71 | Sonst näher bez Leukämien: In kompletter Remiss | M03.05 | Arthritis nach MeningokInf Becken/Oberschenkel |
| C95.00 | Akute Leukämie nnbez Zelltyps: Ohne Ang kompl Remission | M03.06 | Arthritis nach MeningokInf Unterschenkel |
| C95.01 | Akute Leukämie nnbez Zelltyps: In kompletter Remission | M03.07 | Arthritis nach MeningokInf Knöchel/Fuß |

| | | | |
|--------|--|--------|--|
| M03.08 | Arthritis nach MeningokInf, sonst Lok | T86.11 | Chron Funktionsverschlechterung eines Nierentransplantates |
| M03.09 | Arthritis nach Meningokokkeninfektion, nnbez Lok | T86.12 | Verzögerte Aufnahme der Transplantaffunktion |
| N17.0 | Akutes Nierenversagen m Tubulusnekrose | T86.19 | Sonst u nnbez FunktStör, Versagen u Abstoß Nierentranspl |
| N17.1 | Akutes Nierenversagen m akuter Rindennekrose | T86.2 | Versagen und Abstoßung eines Herztransplantates |
| N17.2 | Akutes Nierenversagen m Marknekrose | T86.3 | Versagen und Abstoßung eines Herz-Lungen-Transplantates |
| N17.8 | Sonstiges akutes Nierenversagen | T86.40 | Akute Funktionsverschlechterung eines Lebertransplantates |
| N17.9 | Akutes Nierenversagen, nnbez | T86.41 | Chron Funktionsverschlechterung eines Lebertransplantates |
| P35.2 | Angeborene Infektion d Herpesviren [Herpes simplex] | T86.49 | Sonst u nnbez FunktStör/Versagen/Abstoßung Lebertranspl |
| P37.2 | Neugeborenenlisteriose (disseminiert) | T86.50 | Durchblutungsstörung eines Hauttransplantates |
| R57.1 | Hypovolämischer Schock | T86.51 | Nekrose eines Hauttransplantates |
| R57.2 | Septischer Schock | T86.52 | Verlust eines Hauttransplantates |
| R57.8 | Sonstige Formen Schock | T86.59 | Sonst u nnbez Versagen u Abstoßung Hauttransplantat |
| R65.0 | Syst inflam Response-Synd [SIRS] infekt o Organkomp | T86.81 | Versagen u Abstoßung Lungentransplantat |
| R65.1 | Syst inflam Response-Synd [SIRS] infekt m Organkomp | T86.82 | Versagen u Abstoßung Pankreastreansplantat |
| R65.2 | Syst inflam Response-Synd [SIRS] ni-infekt o Organkomp | T86.83 | Versag u Abstoß Hornhauttransplant Auge |
| R65.3 | Syst inflam Response-Synd [SIRS] ni-infekt m Organkomp | T86.88 | Versagen u Abstoßung, so transplant Organe u Gewebe |
| R65.9 | System inflam Response-Synd [SIRS], nnbez | T86.9 | Versagen u Abstoßung, nnbez transplant Organ u Gewebe |
| T86.00 | Versagen Transplantat hämatopoetischer Stammzellen | Z94.0 | Zustand nach Nierentransplantation |
| T86.01 | Akute Graft-versus-host-Krankheit, Grad I und II | Z94.1 | Zustand nach Herztransplantation |
| T86.02 | Akute Graft-versus-host-Krankheit, Grad III und IV | Z94.2 | Zustand nach Lungentransplantation |
| T86.03 | Chronische Graft-versus-host-Krankheit, begrenzte Form | Z94.3 | Zustand nach Herz-Lungen-Transplantation |
| T86.04 | Chronische Graft-versus-host-Krankheit, ausgeprägte Form | Z94.4 | Zustand nach Lebertransplantation |
| T86.09 | Graft-versus-host-Krankheit, nicht näher bezeichnet | Z94.81 | Z n hämatopoet StammzTx m ggw ImmSuppres |
| T86.10 | Akute Funktionsverschlechterung eines Nierentransplantates | | |

Diagnose G67-4

| | | | |
|--------|--|--------|--|
| A00.0 | Cholera durch Vibrio cholerae O:1, Biovar cholerae | K22.0 | Achalasie Kardia |
| A00.1 | Cholera durch Vibrio cholerae O:1, Biovar eltor | K22.2 | Ösophagusverschlusß |
| A00.9 | Cholera, nnbez | K22.3 | Perforation Ösophagus |
| A02.0 | Salmonellenenteritis | K22.4 | Dyskinesie Ösophagus |
| A03.0 | Shigellose durch Shigella dysenteriae | K22.5 | Divertikel Ösophagus, erworben |
| A03.1 | Shigellose durch Shigella flexneri | K57.00 | Divertikulose Dünndarm m Perfor u Abszess, oA Blutung |
| A03.2 | Shigellose durch Shigella boydii | K57.02 | Divertikulitis Dünndarm m Perfor u Abszess, oh Ang Blutung |
| A03.3 | Shigellose durch Shigella sonnei | K57.10 | Divertikulose Dünndarm oh Perfor, Abszess od Ang Blutung |
| A03.8 | Sonstige Shigellosen | K57.12 | Divertikulitis Dünndarm oh Perfor, Abszess od Ang Blutung |
| A03.9 | Shigellose, nnbez | K57.20 | Divertikulose Dickdarm m Perfor u Abszess, oh Ang Blutung |
| A04.0 | Darminfektion durch enteropathogene E coli | K57.22 | Divertikulitis Dickdarm m Perfor u Abszess, oh Ang Blutung |
| A04.1 | Darminfektion durch enterotoxinbildende E coli | K57.30 | Divertikulose Dickdarm oh Perfor, Abszess od Ang Blutung |
| A04.2 | Darminfektion durch enteroinvasive E coli | K57.32 | Divertikulitis Dickdarm oh Perfor, Abszess od Ang Blutung |
| A04.3 | Darminfektion durch enterohämorrhagische E coli | K57.40 | Divertikulose Dünn- u Dickdarm m Perfor u Absz, oA Blut |
| A04.4 | Sonstige Darminfektionen durch Escherichia coli | K57.42 | Divertikulitis Dünn- u Dickdarm m Perfor u Absz, oA Blut |
| A04.5 | Enteritis durch Campylobacter | K57.50 | Divertikulos Dünn-/Dickdarm oh Perfor, Abszess od Ang Blut |
| A04.6 | Enteritis durch Yersinia enterocolitica | K57.52 | Divertikulos Dünn-/Dickdarm oh Perfor, Abszess od Ang Blut |
| A04.7 | Enterokolitis durch Clostridium difficile | K57.80 | Divertikulose Darm, Teil nnbez, m Perfor u Abszess, oA Blut |
| A06.0 | Akute Amöbenruhr | K57.82 | Divertikulitis Darm, Teil nnbez, m Perfor u Abszess, oA Blut |
| A06.1 | Chronische intestinale Amöbiasis | K57.90 | Divertikulose Darm, Teil nnbez, oh Perfor, Abszess od Ang Blut |
| A06.2 | Nichtdysenterische Kolitis durch Amöben | K57.92 | Divertikulit Darm, Teil nnbez, oh Perf, Abszess, od Ang Blut |
| A07.0 | Balantidiose | K90.0 | Zöliakie |
| A07.1 | Giardiasis [Lambliasis] | K90.1 | Tropische Sprue |
| A07.2 | Kryptosporidiose | K90.2 | Syndrom blinden Schlinge, aonkl |
| A07.3 | Isosporose | K90.3 | Pankreatogene Steatorrhoe |
| A07.8 | Sonst nbez Darm-KH durch Protozoen | K90.4 | Malabsorption d Intoleranz, aonkl |
| A07.9 | Darmkrankheit durch Protozoen, nnbez | K90.8 | Sonstige intestinale Malabsorption |
| A08.0 | Enteritis durch Rotaviren | K90.9 | Intestinale Malabsorption, nnbez |
| A08.1 | Akute Gastroenteritis Norovirus [Norwalk-Virus] | K91.0 | Erbrechen nach gastrointestinalem chir Eingriff |
| A08.2 | Enteritis durch Adenoviren | K91.1 | Syndrome operierter Magen |
| B37.81 | Candida-Ösophagitis | K91.2 | Malabsorption nach chirurgischem Eingriff, aonkl |

Diagnose G67-5

| | | | |
|-------|--|-------|--|
| E16.4 | Abnorme Gastrinsekretion | K25.4 | Ulcus ventriculi, chron od nnbez, m Blutung |
| I85.0 | Ösophagusvarizen m Blutung | K25.5 | Ulcus ventriculi, chron od nnbez, m Perf |
| K22.1 | Ösophagusulkus | K25.6 | Ulcus ventriculi, chron od nnbez, m Blutg u Perfor |
| K22.3 | Perforation Ösophagus | K25.7 | Ulcus ventriculi, chron, oh Blutg od Perf |
| K22.6 | Mallory-Weiss-Syndrom | K25.9 | Ulcus ventriculi, wd akut n chron, oh Blutg/Perfor |
| K25.0 | Ulcus ventriculi, akut, m Blutung | K26.0 | Ulcus duodeni, akut, m Blutung |
| K25.1 | Ulcus ventriculi, akut, m Perforation | K26.1 | Ulcus duodeni, akut, m Perforation |
| K25.2 | Ulcus ventriculi, akut, m Blutg u Perf | K26.2 | Ulcus duodeni, akut, m Blutung u Perforation |
| K25.3 | Ulcus ventriculi, akut, oh Blutg od Perf | K26.3 | Ulcus duodeni, akut, oh Blutg od Perf |

| | | | |
|-------|---|--------|--|
| K26.4 | Ulcus duodeni, chronisch od nnbez, m Blutung | K31.5 | Duodenalverschluss |
| K26.5 | Ulcus duodeni, chron od nnbez, m Perforation | K31.82 | Angiodysplasie Magen u Duodenum mit Blutung |
| K26.6 | Ulcus duodeni, chron od nnbez, m Blutg u Perfor | K55.22 | Angiodysplasie Kolon: Mit Blutung |
| K26.7 | Ulcus duodeni, chron, oh Blutg od Perf | K57.01 | Divertikulose Dünndarm m Perfor, Abszess u Blutung |
| K26.9 | Ulcus duodeni, wd akut n chron, oh Blutg/Perfor | K57.03 | Divertikulitis Dünndarm m Perfor, Abszess u Blutung |
| K27.0 | Ulcus pepticum, Lok nnbez, akut, mit Blutung | K57.11 | Divertikulose Dünndarm oh Perfor u Abszess, m Blutung |
| K27.1 | Ulcus pepticum, Lok nnbez, akut, mit Perforation | K57.13 | Divertikulitis Dünndarm oh Perfor u Abszess m Blutung |
| K27.2 | Ulcus pepticum, Lok nnbez, akut, m Blutg u Perfor | K57.21 | Divertikulose Dickdarm m Perfor, Abszess u Blutung |
| K27.3 | Ulcus pepticum, Lok nnbez, akut, oh Blutg od Perfor | K57.23 | Divertikulitis Dickdarm m Perfor, Abszess u Blutung |
| K27.4 | Ulcus pepticum, Lok nnbez, chron od nnbez, m Blutg | K57.31 | Divertikulose Dickdarm oh Perfor od Abszess m Blutung |
| K27.5 | Ulcus pepticum, Lok nnbez, chron od nnbez, m Perfor | K57.33 | Divertikulitis Dickdarm oh Perfor od Abszess, m Blutung |
| K27.6 | Ulcus peptic, Lok nnbez, chron od nnbez, m Blutg/Perf | K57.41 | Divertikulose Dünn- u Dickdarm m Perfor, Abszess u Blutung |
| K27.7 | Ulcus pepticum, Lok nnbez, chron, oh Blutg od Perfor | K57.43 | Divertikulitis Dünn- u Dickdarm m Perfor, Abszess u Blutung |
| K27.9 | Ulcus peptic, Lok nnbez, wd ak n chron, oh Blutg/Perf | K57.51 | Divertikulose Dünn- u Dickdarm oh Perfor od Abszess, m Blut |
| K28.0 | Ulcus pepticum jejuni, akut, m Blutung | K57.53 | Divertikulitis Dünn- u Dickdarm oh Perfor, Abszess, m Blut |
| K28.1 | Ulcus pepticum jejuni, akut, m Perforation | K57.81 | Divertikulose Darm, Teil nnbez, m Perfor, Abszess u Blutung |
| K28.2 | Ulcus pepticum jejuni, akut, m Blutg u Perf | K57.83 | Divertikulitis Darm, Teil nnbez, m Perfor, Abszess u Blutung |
| K28.3 | Ulcus pepticum jejuni, akut, oh Blutg od Perf | K57.91 | Divertikulose Darm, Teil nnbez, oh Perf od Abszess, m Blut |
| K28.4 | Ulcus pepticum jejuni, chron od nnbez, m Blutg | K57.93 | Divertikulitis Darm, Teil nnbez, oh Perf od Abszess, m Blut |
| K28.5 | Ulcus pepticum jejuni, chron od nnbez, m Perfor | K62.5 | Hämorrhagie Anus u Rektum |
| K28.6 | Ulcus peptic jejuni, chron od nnbez, m Blutg u Perf | K92.0 | Hämatemesis |
| K28.7 | Ulcus pepticum jejuni, chron, oh Blutg/Perf | K92.1 | Meläna |
| K28.9 | Ulcus pepticum jejuni, wd ak n chron, oh Blutg/Perf | K92.2 | Gastrointestinale Blutung, nnbez |
| K29.0 | Akute hämorrhagische Gastritis | Q43.0 | Meckel-Divertikel |
| K31.1 | Hypertrophische Pylorusstenose b Erwachs | | |

Diagnose G67-6

| | | | |
|--------|---|--------|---|
| D66 | Hereditärer Faktor-VIII-Mangel | M02.91 | Reaktive Arthritis, nnbez, Schulterregion |
| D67 | Hereditärer Faktor-IX-Mangel | M02.92 | Reaktive Arthritis, nnbez, Oberarm |
| D68.0 | Willebrand-Jürgens-Syndrom | M02.93 | Reaktive Arthritis, nnbez, Unterarm |
| D68.1 | Hereditärer Faktor-XI-Mangel | M02.94 | Reaktive Arthritis, nnbez, Hand |
| G04.1 | Tropische spastische Paraplegie | M02.95 | Reaktive Arthritis, nnbez, Beckenreg/Oberschenkel |
| G82.02 | Schlaff Parapares u Parapleg, chron kompl QSL | M02.96 | Reaktive Arthritis, nnbez, Unterschenkel |
| G82.03 | Schlaff Parapares u Parapleg, chron inkompl QSL | M02.97 | Reaktive Arthritis, nnbez, Knöchel/Fuß |
| G82.09 | Schlaff Parapares u Parapleg, nnbez | M02.98 | Reaktive Arthritis, nnbez, sonstige Lokalisation |
| G82.12 | Spast Parapares u Parapleg, chron kompl QSL | M02.99 | Reaktive Arthritis, nnbez, nnbez Lokalisationen |
| G82.13 | Spast Parapares u Parapleg, chron inkompl QSL | M06.90 | Chronische Polyarthritis, nnbez, mehrere Lok |
| G82.19 | Spast Parapares u Parapleg, nnbez | M06.91 | Chronische Polyarthritis, nnbez, Schulterregion |
| G82.22 | Parapares u Parapleg, nnbez, chron kompl QSL | M06.92 | Chronische Polyarthritis, nnbez, Oberarm |
| G82.23 | Parapares u Parapleg, nnbez, chron inkompl QSL | M06.93 | Chronische Polyarthritis, nnbez, Unterarm |
| G82.29 | Parapares u Parapleg, nnbez | M06.94 | Chronische Polyarthritis, nnbez, Hand |
| G82.32 | Schlaff Tetrapares u Tetrapleg, chron kompl QSL | M06.95 | Chronische Polyarthritis, nnbez, Beckenregion/OS |
| G82.33 | Schlaff Tetrapares u Tetrapleg, chron inkompl QSL | M06.96 | Chronische Polyarthritis, nnbez, Unterschenkel |
| G82.39 | Schlaff Tetrapares u Tetrapleg, nnbez | M06.97 | Chronische Polyarthritis, nnbez, Knöchel/Fuß |
| G82.42 | Spast Tetrapares u Tetrapleg, chron kompl QSL | M06.98 | Chronische Polyarthritis, nnbez, sonst Lok |
| G82.43 | Spast Tetrapares u Tetrapleg, chron inkompl QSL | M06.99 | Chronische Polyarthritis, nnbez Lok |
| G82.49 | Spast Tetrapares u Tetrapleg, nnbez | M07.30 | Sonstige psoriatische Arthritiden, mehrere Lok |
| G82.52 | Tetrapares u Tetrapleg, nnbez, chron kompl QSL | M07.31 | Sonstige psoriatische Arthritiden Schulterregion |
| G82.53 | Tetrapares u Tetrapleg, nnbez, chron inkompl QSL | M07.32 | Sonstige psoriatische Arthritiden Oberarm |
| G82.59 | Tetrapares u Tetrapleg, nnbez | M07.33 | Sonstige psoriatische Arthritiden Unterarm |
| G95.1 | Vaskuläre Myelopathien | M07.34 | Sonstige psoriatische Arthritiden Hand |
| G95.2 | Rückenmarkskompression, nnbez | M07.35 | Sonstige psoriatische Arthritiden Beckenreg/OS |
| G95.80 | HambblasLähm b Schädig ob motor Neuron [UMNL] | M07.36 | Sonstige psoriatische Arthritiden Unterschenkel |
| G95.81 | HambblasLähm b Schädig unt motor Neuron [LMNL] | M07.37 | Sonstige psoriatische Arthritiden Knöchel/Fuß |
| G95.9 | KH Rückenmark, nnbez | M07.38 | Sonstige psoriatische Arthritiden, sonst Lok |
| K31.1 | Hypertrophische Pylorusstenose b Erwachs | M07.39 | Sonstige psoriatische Arthritiden, nnbez Lok |
| K31.5 | Duodenalverschluss | M30.0 | Panarteriitis nodosa |
| K31.6 | Fistel Magen u Duodenum | M30.1 | Panarteriitis m Lungenbeteiligung |
| M02.30 | Reiter-Krankheit, mehrere Lokalisationen | M30.3 | Mukokutanes Lymphknotensynd [Kawasaki-KH] |
| M02.31 | Reiter-Krankheit Schulterregion | M31.3 | Wegener-Granulomatose |
| M02.32 | Reiter-Krankheit Oberarm | M31.4 | Aortenbogen-Syndrom [Takayasu-Syndrom] |
| M02.33 | Reiter-Krankheit Unterarm | M32.0 | AM-induz systemischer Lupus erythematodes |
| M02.34 | Reiter-Krankheit Hand | M32.1 | Syst Lupus erythematodes m Bet Org/Organsyst |
| M02.35 | Reiter-Krankheit Beckenregion/Oberschenkel | M32.8 | Sonst Formen syst Lupus erythematodes |
| M02.36 | Reiter-Krankheit Unterschenkel | M32.9 | Systemischer Lupus erythematodes, nnbez |
| M02.37 | Reiter-Krankheit Knöchel/Fuß | M33.2 | Polymyositis |
| M02.38 | Reiter-Krankheit, sonstige Lokalisation | M34.0 | Progressive systemische Sklerose |
| M02.39 | Reiter-Krankheit, nnbez Lokalisationen | M35.0 | Sicca-Syndrom [Sjögren-Syndrom] |
| M02.90 | Reaktive Arthritis, nnbez, mehrere Lok | M35.1 | Sonstige Overlap-Syndrome |

| | | | |
|--------|---|--------|---|
| M35.2 | Behçet-KH | M45.05 | Spondylitis ankylosans, Thorakolumbalbereich |
| M45.00 | Spondylitis ankylosans, mehrere Lok WS | M45.06 | Spondylitis ankylosans, Lumbalbereich |
| M45.01 | Spondylitis ankylosans, Okzipito-Atlanto-Axialbereich | M45.07 | Spondylitis ankylosans, Lumbosakralbereich |
| M45.02 | Spondylitis ankylosans, Zervikalbereich | M45.08 | Spondylitis ankylosans, Sakral-/Sakrokokzygealbereich |
| M45.03 | Spondylitis ankylosans, Zervikothorakalbereich | M45.09 | Spondylitis ankylosans, nnbez Lokalisation |
| M45.04 | Spondylitis ankylosans, Thorakalbereich | P11.51 | Geburtsverletzung Wirbelsäule u RM m chron QSL |

Diagnose G67-7

| | | | |
|--------|---|--------|--|
| G04.1 | Tropische spastische Paraplegie | G82.42 | Spast Tetrapares u Tetrapleg, chron kompl QSL |
| G82.02 | Schlaff Parapares u Parapleg, chron kompl QSL | G82.43 | Spast Tetrapares u Tetrapleg, chron inkompl QSL |
| G82.03 | Schlaff Parapares u Parapleg, chron inkompl QSL | G82.49 | Spast Tetrapares u Tetrapleg, nnbez |
| G82.09 | Schlaff Parapares u Parapleg, nnbez | G82.52 | Tetrapares u Tetrapleg, nnbez, chron kompl QSL |
| G82.12 | Spast Parapares u Parapleg, chron kompl QSL | G82.53 | Tetrapares u Tetrapleg, nnbez, chron inkompl QSL |
| G82.13 | Spast Parapares u Parapleg, chron inkompl QSL | G82.59 | Tetrapares u Tetrapleg, nnbez |
| G82.19 | Spast Parapares u Parapleg, nnbez | G95.1 | Vaskuläre Myelopathien |
| G82.22 | Parapares u Parapleg, nnbez, chron kompl QSL | G95.2 | Rückenmarkskompression, nnbez |
| G82.23 | Parapares u Parapleg, nnbez, chron inkompl QSL | G95.80 | HarnblasLähm b Schädig ob motor Neuron [UMNL] |
| G82.29 | Parapares u Parapleg, nnbez | G95.81 | HarnblasLähm b Schädig unt motor Neuron [LMNL] |
| G82.32 | Schlaff Tetrapares u Tetrapleg, chron kompl QSL | G95.9 | KH Rückenmark, nnbez |
| G82.33 | Schlaff Tetrapares u Tetrapleg, chron inkompl QSL | P11.51 | Geburtsverletzung Wirbelsäule u RM m chron QSL |
| G82.39 | Schlaff Tetrapares u Tetrapleg, nnbez | | |

Hauptdiagnose G67-8

| | | | |
|-------|--|-------|---|
| I85.0 | Ösophagusvarizen m Blutung | K26.6 | Ulcus duodeni, chron od nnbez, m Blutg u Perfor |
| K22.3 | Perforation Ösophagus | K27.0 | Ulcus pepticum, Lok nnbez, akut, mit Blutung |
| K25.0 | Ulcus ventriculi, akut, m Blutung | K27.1 | Ulcus pepticum, Lok nnbez, akut, mit Perforation |
| K25.1 | Ulcus ventriculi, akut, m Perforation | K27.2 | Ulcus pepticum, Lok nnbez, akut, m Blutg u Perfor |
| K25.2 | Ulcus ventriculi, akut, m Blutg u Perf | K27.4 | Ulcus pepticum, Lok nnbez, chron od nnbez, m Blutg |
| K25.4 | Ulcus ventriculi, chron od nnbez, m Blutung | K27.5 | Ulcus pepticum, Lok nnbez, chron od nnbez, m Perfor |
| K25.5 | Ulcus ventriculi, chron od nnbez, m Perf | K27.6 | Ulcus peptic, Lok nnbez, chron od nnbez, m Blutg/Perf |
| K25.6 | Ulcus ventriculi, chron od nnbez, m Blutg u Perfor | K28.0 | Ulcus pepticum jejuni, akut, m Blutung |
| K26.0 | Ulcus duodeni, akut, m Blutung | K28.1 | Ulcus pepticum jejuni, akut, m Perforation |
| K26.1 | Ulcus duodeni, akut, m Perforation | K28.2 | Ulcus pepticum jejuni, akut, m Blutg u Perf |
| K26.2 | Ulcus duodeni, akut, m Blutung u Perforation | K28.4 | Ulcus pepticum jejuni, chron od nnbez, m Blutg |
| K26.4 | Ulcus duodeni, chronisch od nnbez, m Blutung | K28.5 | Ulcus pepticum jejuni, chron od nnbez, m Perfor |
| K26.5 | Ulcus duodeni, chron od nnbez, m Perforation | K28.6 | Ulcus peptic jejuni, chron od nnbez, m Blutg u Perf |

Hauptdiagnose G67-9

| | |
|-------|---|
| A04.7 | Enterokolitis durch Clostridium difficile |
|-------|---|

ADRG G70**Andere schwere Erkrankungen der Verdauungsorgane ohne äusserst schwere CC oder kutaneoperitonealer Katheter**

Hauptdiagnose in Tabelle G70-1 oder Prozedur in Tabelle G70-2

DRG G70A**Andere schwere Erkrankungen der Verdauungsorgane ohne äusserst schwere CC oder kutaneoperitonealer Katheter, Alter < 16 Jahre**

Alter < 16 Jahre

DRG G70B**Andere schwere Erkrankungen der Verdauungsorgane ohne äusserst schwere CC oder kutaneoperitonealer Katheter, Alter > 15 Jahre****Hauptdiagnose G70-1**

| | | | |
|--------|---------------------------------------|--------|--|
| K35.32 | Akute Appendizitis m Peritonealabszeß | K91.1 | Synndrome operierter Magen |
| K55.0 | Akute GefäßKH Darm | K91.2 | Malabsorption nach chirurgischem Eingriff, aonkl |
| K55.1 | Chronische GefäßKH Darmes | K91.3 | Postoperativer Darmverschluss |
| K63.0 | Darmabszeß | K91.4 | FktStör nach Kolostomie od Enterostomie |
| K63.1 | Perforation Darm (nichttraumatisch) | K91.80 | Generalisierte Mukositis b Immunkompr |
| K63.2 | Darmfistel | K91.88 | Sonst KH Verdauungssyst nach med Maßn, aonkl |
| K63.3 | Darmulkus | Q42.2 | Angeb(s) Fehlen, Atresie u Stenose Anus m Fistel |
| K65.0 | Akute Peritonitis | Q42.3 | Angeb(s) Fehlen, Atresie u Stenose Anuss oh Fistel |
| K65.8 | Sonstige Peritonitis | T85.5 | Mechan Komplik durch gastrointest Proth/Implant/Transplant |
| K65.9 | Peritonitis, nnbez | | |

Prozedur G70-2

54.93†↔ Formung einer kutaneoperitonealen Fistel

ADRG G71**Andere mässig schwere Erkrankungen der Verdauungsorgane**

Hauptdiagnose in Tabelle G71-1

DRG G71A**Andere mässig schwere Erkrankungen der Verdauungsorgane, Alter < 16 Jahre**

Alter < 16 Jahre

DRG G71B**Andere mässig schwere Erkrankungen der Verdauungsorgane, Alter > 15 Jahre****Hauptdiagnose G71-1**

| | | | |
|--------|--|--------|---|
| A18.3 | TB Darm, Peritoneum u Mesenterial-LK | K41.2 | Doppelseitige Hernia femoralis oh Einkl/Gangr |
| A21.3 | Gastrointestinale Tularämie | K41.3 | Hern fem, eins/oh SeitAng, m Einkl oh Gangrän |
| A22.2 | Darmlilzbrand | K41.4 | Hern fem, eins/oh SeitAng, m Gangrän |
| A42.1 | Abdominale Aktinomykose | K41.9 | Hern fem, eins/oh SeitAng, oh Einkl/Gangrän |
| A51.1 | Analer Primäraffekt bei Syphilis | K42.0 | Hernia umbilicalis m Einklemmung oh Gangrän |
| A54.6 | Gonokokkeninfektion des Anus und des Rektums | K42.1 | Hernia umbilicalis m Gangrän |
| A56.3 | Chlamydieninfektion des Anus und des Rektums | K42.9 | Hernia umbilicalis oh Einklemmung/Gangrän |
| D12.0 | Gutartige Neubildung Zäkum | K43.0 | Hernia ventralis m Einklemmung oh Gangrän |
| D12.1 | Gutartige Neubildung Appendix vermiformis | K43.1 | Hernia ventralis m Gangrän |
| D12.2 | Gutartige Neubildung Colon ascendens | K43.9 | Hernia ventralis oh Einklemmung/Gangrän |
| D12.3 | Gutartige Neubildung Colon transversum | K44.1 | Hernia diaphragmatica m Gangrän |
| D12.4 | Gutartige Neubildung Colon descendens | K45.0 | Sonst nbez abdominale Hernien m Einkl oh Gangrän |
| D12.5 | Gutartige Neubildung Colon sigmoideum | K45.1 | Sonstige nbez abdominale Hernien m Gangrän |
| D12.6 | Gutartige Neubildung Kolon, nnbez | K45.8 | Sonst nbez abdominale Hernien oh Einkl/Gangr |
| D12.7 | Gutartige Neubildung Rektosigmoid, Übergang | K46.0 | Nnbez abdominale Hernie m Einkl oh Gangrän |
| D12.8 | Gutartige Neubildung Rektum | K46.1 | Nnbez abdominale Hernie m Gangrän |
| D12.9 | Gutartige Neubildung Analkanal Anus | K46.9 | Nnbez abdominale Hernie oh Einkl/Gangrän |
| D13.0 | Gutartige Neubildung Ösophagus | K52.0 | Gastroenteritis u Kolitis d Strahleneinwirkung |
| D13.1 | Gutartige Neubildung Magen | K52.1 | Toxische Gastroenteritis u Kolitis |
| D13.2 | Gutartige Neubildung Duodenum | K55.21 | Angiodysplasie Kolon: Ohne Angabe Blutung |
| D13.3 | Gutartige Neubildung so u nnbez Teile Dünndarm | K55.81 | Angiodysplasie Dünndarm, ohne Angabe Blutung |
| D13.9 | Gut Neub ugen bez Lok innerh Verdauungssystem | K55.82 | Angiodysplasie Dünndarm mit Blutung |
| D17.5 | Gutart Neubildung Fettgew intraabdom Organe | K55.88 | Sonstige Gefäßkrankheiten des Darmes |
| D19.1 | Gutart Neubild mesotheliales Gewebe Peritoneum | K55.9 | Gefäßkrankheit des Darmes, nicht näher bezeichnet |
| D20.0 | Gutart Neubildung Retroperitoneum | K59.3 | Megakolon, aonkl |
| D20.1 | Gutart Neubildung Peritoneum | K60.0 | Akute Analfissur |
| E84.1 | Zystische Fibrose mit Darmmanifestationen | K60.1 | Chronische Analfissur |
| I84.1 | Innere Hämorrhoiden m sonst Komplikationen | K60.2 | Analfissur, nnbez |
| I84.4 | Äußere Hämorrhoiden m sonst Komplikationen | K60.3 | Analfistel |
| I84.8 | Nnbez Hämorrhoiden m sonst Komplikationen | K60.4 | Rektalfistel |
| I85.9 | Ösophagusvarizen oh Blutung | K60.5 | Anorektalfistel |
| K35.2 | Akute Appendizitis m generalisierter Peritonitis | K61.0 | Analabszeß |
| K35.31 | Akute Appendizitis m lok Peritonitis m Perforation od Ruptur | K61.1 | Rektalabszeß |
| K38.0 | Hyperplasie Appendix | K61.2 | Anorektalabszeß |
| K38.1 | Appendixkonkremente | K61.3 | Ischiorektalabszeß |
| K38.2 | Appendixdivertikel | K61.4 | Intrasphinktärer Abszeß |
| K38.3 | Appendixfistel | K62.0 | Analpolyp |
| K40.00 | Doppelseitige Hern ing m Einkl oh Gangr, n Rezidivhern bez | K62.1 | Rektumpolyp |
| K40.01 | Doppelseitige Hern ing m Einkl oh Gangr, Rezidivhernie | K62.2 | Analprolaps |
| K40.10 | Doppelseitige Hern ing m Gangr, n Rezidivhern bez | K62.3 | Rektumprolaps |
| K40.11 | Doppelseitige Hern ing m Gangr, Rezidivhernie | K62.4 | Stenose Anus u Rektum |
| K40.20 | Doppelseitige Hern ing oh Einkl/Gangr, n Rezidivhern bez | K62.6 | Ulkus Anus u Rektum |
| K40.21 | Doppelseitige Hern ing oh Einkl/Gangr, Rezidivhernie | K62.7 | Strahlenproktitis |
| K40.30 | Hern ing, eins/oh SeitAng, m Einkl oh Gangr, n RezHern bez | K62.8 | Sonstige nbez KH Anus u Rektum |
| K40.31 | Hern ing, eins/oh SeitAng, m Einkl oh Gangr, Rezidivhernie | K62.9 | KH Anus u Rektum, nnbez |
| K40.40 | Hern ing, eins/oh SeitAng, m Gangr, n Rezidivhern bez | K63.4 | Enteroptose |
| K40.41 | Hern ing, eins/oh SeitAng, m Gangr, Rezidivhernie | K63.5 | Polyp Kolon |
| K40.90 | Hern ing, eins/oh SeitAng, oh Einkl/Gangr, n RezHern bez | K63.8 | Sonstige nbez DarmKH |
| K40.91 | Hern ing, eins/oh SeitAng, oh Einkl/Gangr, Rezidivhernie | K63.9 | DarmKH, nnbez |
| K41.0 | Doppelseitige Hernia femoralis m Einkl oh Gangrän | K66.0 | Peritoneale Adhäsionen |
| K41.1 | Doppelseitige Hernia femoralis m Gangrän | K66.1 | Hämoperitoneum |

| | | | |
|-------|---|--------|---|
| K66.8 | Sonstige nbez KH Peritoneum | Q43.40 | Duplikatur Dünndarm |
| K66.9 | KH Peritoneum, nnbez | Q43.41 | Duplikatur Kolon |
| K91.9 | KH Verdauungssystem nach med Maßn, nnbez | Q43.42 | Duplikatur Rektum |
| K92.8 | Sonstige nbez KH Verdauungssystem | Q43.49 | Duplikatur Darm, nnbez |
| K92.9 | KH Verdauungssystems, nnbez | Q43.5 | Ektopia ani |
| N82.2 | Fistel zw Vagina u Dünndarm | Q43.6 | Angeborene Fistel Rektum u Anus |
| N82.3 | Fistel zw Vagina u Dickdarm | Q43.7 | Kloakenpersistenz |
| N82.4 | Sonst Fisteln zw weiblichem Genital- u Darmtrakt | Q43.8 | Sonst nbez angeborene Fehlbildungen Darm |
| P76.1 | Transitorischer Ileus b Neugeborenen | Q43.9 | Angeborene Fehlbildung Darm, nnbez |
| P76.8 | Sonstiger nbez Darmverschluss b Neugeborenen | Q45.8 | Sonst nbez angeborene Fehlbildungen Verdauungssystem |
| P76.9 | Darmverschluss b Neugeborenen, nnbez | Q45.9 | Angeborene Fehlbildung Verdauungssystem, nnbez |
| P77 | Enterocolitis necroticans Fetus/Neugeborenes | Q79.2 | Exomphalus |
| P78.3 | Nichtinfektiöse Diarrhoe b Neugeborenen | Q79.3 | Gastroschisis |
| P78.8 | Sonst nbez KH Verdauungssystem in Perinatalperiode | Q79.4 | Bauchdeckenaplasie-Syndrom |
| P78.9 | KH Verdauungssystem in Perinatalperiode, nnbez | Q79.5 | Sonst angeborene Fehlbildung Bauchdecke |
| Q39.0 | Ösophagusatresie oh Fistel | Q89.3 | Situs inversus |
| Q39.1 | Ösophagusatresie m Ösophagotrachealfistel | R19.3 | Bauchdeckenspannung |
| Q39.2 | Angeborene Ösophagotrachealfistel o Atresie | S27.83 | Verletzung Ösophagus, Pars thoracica |
| Q39.3 | Angeborene Ösophagusstenose u -striktur | S36.3 | Verletzung Magen |
| Q39.4 | Ösophagusmembran | S36.40 | Verletzung Dünndarm, Teil nnbez |
| Q39.5 | Angeborene Dilatation Ösophagus | S36.41 | Verletzung Duodenum |
| Q39.6 | Ösophagusdivertikel (angeboren) | S36.49 | Verletzung sonst u mehrere Teile Dünndarm |
| Q39.8 | Sonst angeborene Fehlbildung Ösophagus | S36.50 | Verletzung Dickdarm, Teil nnbez |
| Q39.9 | Angeborene Fehlbildung Ösophagus, nnbez | S36.51 | Verletzung Colon ascendens |
| Q40.0 | Angeborene hypertrophische Pylorusstenose | S36.52 | Verletzung Colon transversum |
| Q40.1 | Angeborene Hiatushernie | S36.53 | Verletzung Colon descendens |
| Q40.2 | Sonst nbez angeborene Fehlbildungen Magen | S36.54 | Verletzung Colon sigmoideum |
| Q40.3 | Angeborene Fehlbildung Magen, nnbez | S36.59 | Verletzung sonst u mehrere Teile Dickdarm |
| Q40.8 | Sonst nbez angeb Fehlbildungen oberer Verdauungstrakt | S36.6 | Verletzung Rektum |
| Q40.9 | Angeborene Fehlbildung oberer Verdauungstrakt, nnbez | S36.7 | Verletzung mehrerer intraabdominaler Organe |
| Q41.0 | Angeb(s) Fehlen, Atresie u Stenose Duodenum | S36.81 | Verletzung Peritoneum |
| Q41.1 | Angeb(s) Fehlen, Atresie u Stenose Jejunum | S36.82 | Verletzung Mesenterium |
| Q41.2 | Angeb(s) Fehlen, Atresie u Stenose Ileum | S36.9 | Verletzung eines nnbez intraabdominalen Organes |
| Q41.8 | Angeb(s) Fehlen, Atresie u Stenose so nbez Teile Dünndarm | T28.1 | Verbrennung des Ösophagus |
| Q41.9 | Angeb(s) Fehlen, Atresie u Stenose Dünndarm, Teil nnbez | T28.2 | Verbrennung sonstige Teile Verdauungstrakt |
| Q42.0 | Angeb(s) Fehlen, Atresie u Stenose Rektum m Fistel | T28.6 | Verätzung des Ösophagus |
| Q42.1 | Angeb(s) Fehlen, Atresie u Stenose Rektum oh Fistel | T28.7 | Verätzung sonstiger Teile des Verdauungstraktes |
| Q42.8 | Angeb(s) Fehlen, Atresie u Stenose sonst Teile Dickdarm | Z43.1 | Versorgung Gastrostoma |
| Q42.9 | Angeb(s) Fehlen, Atresie u Stenose Dickdarm, Teil nnbez | Z43.2 | Versorgung Ileostoma |
| Q43.1 | Hirschsprung-KH | Z43.3 | Versorgung Kolostoma |
| Q43.2 | Sonstige angeborene Funktionsstörung Kolon | Z43.4 | Versorgung and künstl Körperöffnungen Verdauungstrakt |
| Q43.3 | Angeborene Fehlbildungen, die Darmfixation betreffen | Z46.5 | Versorg/Anpass Ileostoma od von so Vorricht i MDTrakt |

ADRG G72**Andere leichte bis moderate Erkrankungen der Verdauungsorgane oder Abdominalschmerz oder mesenteriale Lymphadenitis, Alter < 56 Jahre oder ohne CC**

Hauptdiagnose in Tabelle G72-1

DRG G72A**Andere leichte bis moderate Erkrankungen der Verdauungsorgane oder Abdominalschmerz oder mesenteriale Lymphadenitis, Alter < 3 Jahre**

Alter < 3 Jahre

DRG G72B**Andere leichte bis moderate Erkrankungen der Verdauungsorgane, Alter > 2 Jahre oder Abdominalschmerz oder mesenteriale Lymphadenitis, Alter > 2 Jahre und Alter < 56 Jahre oder ohne CC****Diagnose G72-1**

| | | | |
|-------|---|-------|--|
| E73.1 | Sekundärer Laktasemangel | I84.5 | Äußere Hämorrhoiden oh Komplikation |
| E73.8 | Sonstige Laktoseintoleranz | I84.6 | Marisken als Folgezustand von Hämorrhoiden |
| E73.9 | Laktoseintoleranz, nnbez | I84.7 | Nbez thrombosierte Hämorrhoiden |
| E74.1 | Störungen Fruktosestoffwechsel | I84.9 | Hämorrhoiden oh Komplikation, nnbez |
| E74.3 | So Störungen intestinale Kohlenhydratabsorption | I88.0 | Unspezifische mesenteriale Lymphadenitis |
| I84.0 | Innere thrombosierte Hämorrhoiden | K20 | Ösophagitis |
| I84.2 | Innere Hämorrhoiden oh Komplikation | K21.0 | Gastroösophageale RefluxKH m Ösophagitis |
| I84.3 | Äußere thrombosierte Hämorrhoiden | K21.9 | Gastroösophageale RefluxKH oh Ösophagitis |

| | | | |
|--------|---|-------|---|
| K22.8 | Sonstige nbez KH Ösophagus | K91.2 | Malabsorption nach chirurgischem Eingriff, aonkl |
| K22.9 | KH Ösophagus, nnbez | R10.0 | Akutes Abdomen |
| K29.1 | Sonstige akute Gastritis | R10.1 | Schmerzen im Bereich Oberbauch |
| K29.2 | Alkoholgastritis | R10.3 | Schmerzen m Lok in and Teilen Unterbauch |
| K29.3 | Chronische Oberflächengastritis | R10.4 | Sonstige u nnbez Bauchschmerzen |
| K29.4 | Chronische atrophische Gastritis | R11 | Übelkeit u Erbrechen |
| K29.5 | Chronische Gastritis, nnbez | R12 | Sodbrennen |
| K29.6 | Sonstige Gastritis | R13.9 | Sonstige und nicht näher bezeichnete Dysphagie |
| K29.7 | Gastritis, nnbez | R14 | Flatulenz u verwandte Zustände |
| K29.8 | Duodenitis | R15 | Stuhlinkontinenz |
| K29.9 | Gastroduodenitis, nnbez | R19.0 | Schwellung/Raumforderung/Knoten Abdomen/Becken |
| K30 | Dyspepsie | R19.1 | Abnorme Darmgeräusche |
| K31.88 | Sonstige nbez KH Magen u Duodenum | R19.2 | Sichtbare Peristaltik |
| K31.9 | KH Magen u Duodenum, nnbez | R19.4 | Veränderungen Stuhlgewohnheiten |
| K35.30 | Akute Appendizitis m lok Peritonitis oh Perforation od Ruptur | R19.5 | Sonstige Stuhlveränderungen |
| K35.8 | Akute Appendizitis, nnbez | R19.8 | Sonst nbez Sympt Verdauungssystem/Abdomen |
| K36 | Sonstige Appendizitis | R85.0 | Abnormer Enzymwert in UntMat VerdOrg/Bauchhöhle |
| K37 | Nnbez Appendizitis | R85.1 | Abnormer Hormonwert in UntMat VerdOrg/Bauchhöhle |
| K38.8 | Sonstige nbez KH Appendix | R85.2 | Abn Wert so Drog/AM/biol akt Subst UM VerdOrg/Bauchh |
| K38.9 | KH Appendix, nnbez | R85.3 | Abn Wert Subst vorw nmed Herk UntMat VerdOrg/Bauchh |
| K44.9 | Hernia diaphragmatica oh Einkl/Gangrän | R85.4 | Abnorme immun Bef in UntMat VerdOrg/Bauchhöhle |
| K52.2 | Allergische u alimentäre Gastroenteritis u Kolitis | R85.5 | Abnorme mikrobiol Bef in UntMat VerdOrg/Bauchhöhle |
| K52.8 | Sonst nbez nichtinfekt Gastroenteritis u Kolitis | R85.6 | Abnorme zytol Bef in UntMat VerdOrg/Bauchhöhle |
| K52.9 | Nichtinfektiöse Gastroenteritis u Kolitis, nnbez | R85.7 | Abnorme histol Bef in UntMat VerdOrg/Bauchhöhle |
| K58.0 | Reizdarmsyndrom m Diarrhoe | R85.8 | So abn Bef in UntMat aus VerdOrg/Bauchhöhle |
| K58.9 | Reizdarmsyndrom oh Diarrhoe | R85.9 | Nnbez abn Bef in UntMat aus VerdOrg/Bauchhöhle |
| K59.0 | Obstipation | R93.3 | Abn Bef bildgeb Diagn so Teile Verdauungstrakt |
| K59.1 | Funktionelle Diarrhoe | R93.5 | Abn Bef bildgeb Diagn so Abdominalreg/Retroperitoneum |
| K59.8 | Sonstige nbez funktionelle Darmstörungen | T18.1 | Fremdkörper im Ösophagus |
| K59.9 | Funktionelle Darmstörung, nnbez | T18.2 | Fremdkörper im Magen |
| K90.4 | Malabsorption d Intoleranz, aonkl | T18.3 | Fremdkörper im Dünndarm |
| K90.8 | Sonstige intestinale Malabsorption | T18.4 | Fremdkörper im Dickdarm |
| K90.9 | Intestinale Malabsorption, nnbez | T18.5 | Fremdkörper in Anus u Rektum |
| K91.0 | Erbrechen nach gastrointestinalem chir Eingriff | T18.8 | Fremdkörper an sonst u mehr Lok Verdauungstrakt |
| K91.1 | Syndrome operierter Magen | T18.9 | Fremdkörper im Verdauungstrakt, Teil nnbez |

ADRG G73**Gastrointestinale Blutung oder Ulkuserkrankung mit äusserst schweren CC, mehr als ein Belegungstag**

(Hauptdiagnose in Tabelle G73-1 oder Hauptdiagnose in Tabelle G73-2 und PCCL > 3) und Verweildauer > 1 Tag

DRG G73Z**Gastrointestinale Blutung oder Ulkuserkrankung mit äusserst schweren CC, mehr als ein Belegungstag****Hauptdiagnose G73-1**

| | | | |
|-------|--|-------|---|
| I85.0 | Ösophagusvarizen m Blutung | K26.6 | Ulcus duodeni, chron od nnbez, m Blutg u Perfor |
| K22.3 | Perforation Ösophagus | K27.0 | Ulcus pepticum, Lok nnbez, akut, mit Blutung |
| K25.0 | Ulcus ventriculi, akut, m Blutung | K27.1 | Ulcus pepticum, Lok nnbez, akut, mit Perforation |
| K25.1 | Ulcus ventriculi, akut, m Perforation | K27.2 | Ulcus pepticum, Lok nnbez, akut, m Blutg u Perfor |
| K25.2 | Ulcus ventriculi, akut, m Blutg u Perf | K27.4 | Ulcus pepticum, Lok nnbez, chron od nnbez, m Blutg |
| K25.4 | Ulcus ventriculi, chron od nnbez, m Blutung | K27.5 | Ulcus pepticum, Lok nnbez, chron od nnbez, m Perfor |
| K25.5 | Ulcus ventriculi, chron od nnbez, m Perf | K27.6 | Ulcus peptic, Lok nnbez, chron od nnbez, m Blutg/Perf |
| K25.6 | Ulcus ventriculi, chron od nnbez, m Blutg u Perfor | K28.0 | Ulcus pepticum jejuni, akut, m Blutung |
| K26.0 | Ulcus duodeni, akut, m Blutung | K28.1 | Ulcus pepticum jejuni, akut, m Perforation |
| K26.1 | Ulcus duodeni, akut, m Perforation | K28.2 | Ulcus pepticum jejuni, akut, m Blutg u Perf |
| K26.2 | Ulcus duodeni, akut, m Blutung u Perforation | K28.4 | Ulcus pepticum jejuni, chron od nnbez, m Blutg |
| K26.4 | Ulcus duodeni, chronisch od nnbez, m Blutung | K28.5 | Ulcus pepticum jejuni, chron od nnbez, m Perfor |
| K26.5 | Ulcus duodeni, chron od nnbez, m Perforation | K28.6 | Ulcus peptic jejuni, chron od nnbez, m Blutg u Perf |

Hauptdiagnose G73-2

| | | | |
|-------|---|-------|---|
| E16.4 | Abnorme Gastrinsekretion | K25.9 | Ulcus ventriculi, wd akut n chron, oh Blutg/Perfor |
| K22.1 | Ösophagusulkus | K26.3 | Ulcus duodeni, akut, oh Blutg od Perf |
| K22.6 | Mallory-Weiss-Syndrom | K26.7 | Ulcus duodeni, chron, oh Blutg od Perf |
| K25.3 | Ulcus ventriculi, akut, oh Blutg od Perf | K26.9 | Ulcus duodeni, wd akut n chron, oh Blutg/Perfor |
| K25.7 | Ulcus ventriculi, chron, oh Blutg od Perf | K27.3 | Ulcus pepticum, Lok nnbez, akut, oh Blutg od Perfor |

| | | | |
|--------|---|--------|--|
| K27.7 | Ulcus pepticum, Lok nnbez, chron, oh Blutg od Perfor | K57.31 | Divertikulose Dickdarm oh Perfor od Abszess m Blutung |
| K27.9 | Ulcus peptic, Lok nnbez, wd ak n chron, oh Blutg/Perf | K57.33 | Divertikulitis Dickdarm oh Perfor od Abszess, m Blutung |
| K28.3 | Ulcus pepticum jejuni, akut, oh Blutg od Perf | K57.41 | Divertikulose Dünn- u Dickdarm m Perfor, Abszess u Blutung |
| K28.7 | Ulcus pepticum jejuni, chron, oh Blutg/Perf | K57.43 | Divertikulitis Dünn- u Dickdarm m Perfor, Abszess u Blutung |
| K28.9 | Ulcus pepticum jejuni, wd ak n chron, oh Blutg/Perf | K57.51 | Divertikulose Dünn- u Dickdarm oh Perfor od Abszess, m Blut |
| K29.0 | Akute hämorrhagische Gastritis | K57.53 | Divertikulitis Dünn- u Dickdarm oh Perfor, Abszess, m Blut |
| K31.1 | Hypertrophische Pylorusstenose b Erwachs | K57.81 | Divertikulose Darm, Teil nnbez, m Perfor, Abszess u Blutung |
| K31.5 | Duodenalverschluss | K57.83 | Divertikulitis Darm, Teil nnbez, m Perfor, Abszess u Blutung |
| K31.82 | Angiodysplasie Magen u Duodenum mit Blutung | K57.91 | Divertikulose Darm, Teil nnbez, oh Perf od Abszess, m Blut |
| K55.22 | Angiodysplasie Kolon: Mit Blutung | K57.93 | Divertikulitis Darm, Teil nnbez, oh Perf od Abszess, m Blut |
| K57.01 | Divertikulose Dünndarm m Perfor, Abszess u Blutung | K62.5 | Hämorrhagie Anus u Rektum |
| K57.03 | Divertikulitis Dünndarm m Perfor, Abszess u Blutung | K92.0 | Hämatemesis |
| K57.11 | Divertikulose Dünndarm oh Perfor u Abszess, m Blutung | K92.1 | Meläna |
| K57.13 | Divertikulitis Dünndarm oh Perfor u Abszess m Blutung | K92.2 | Gastrointestinale Blutung, nnbez |
| K57.21 | Divertikulose Dickdarm m Perfor, Abszess u Blutung | Q43.0 | Meckel-Divertikel |
| K57.23 | Divertikulitis Dickdarm m Perfor, Abszess u Blutung | | |

ADRGs 901, 902**OR-Prozeduren ohne Bezug**

OR-Prozeduren ohne Bezug

DRGs 901A, 901B, 901C, 901D, 902Z

MDC 07

Krankheiten und Störungen an
hepatobiliärem System und
Pankreas

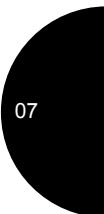
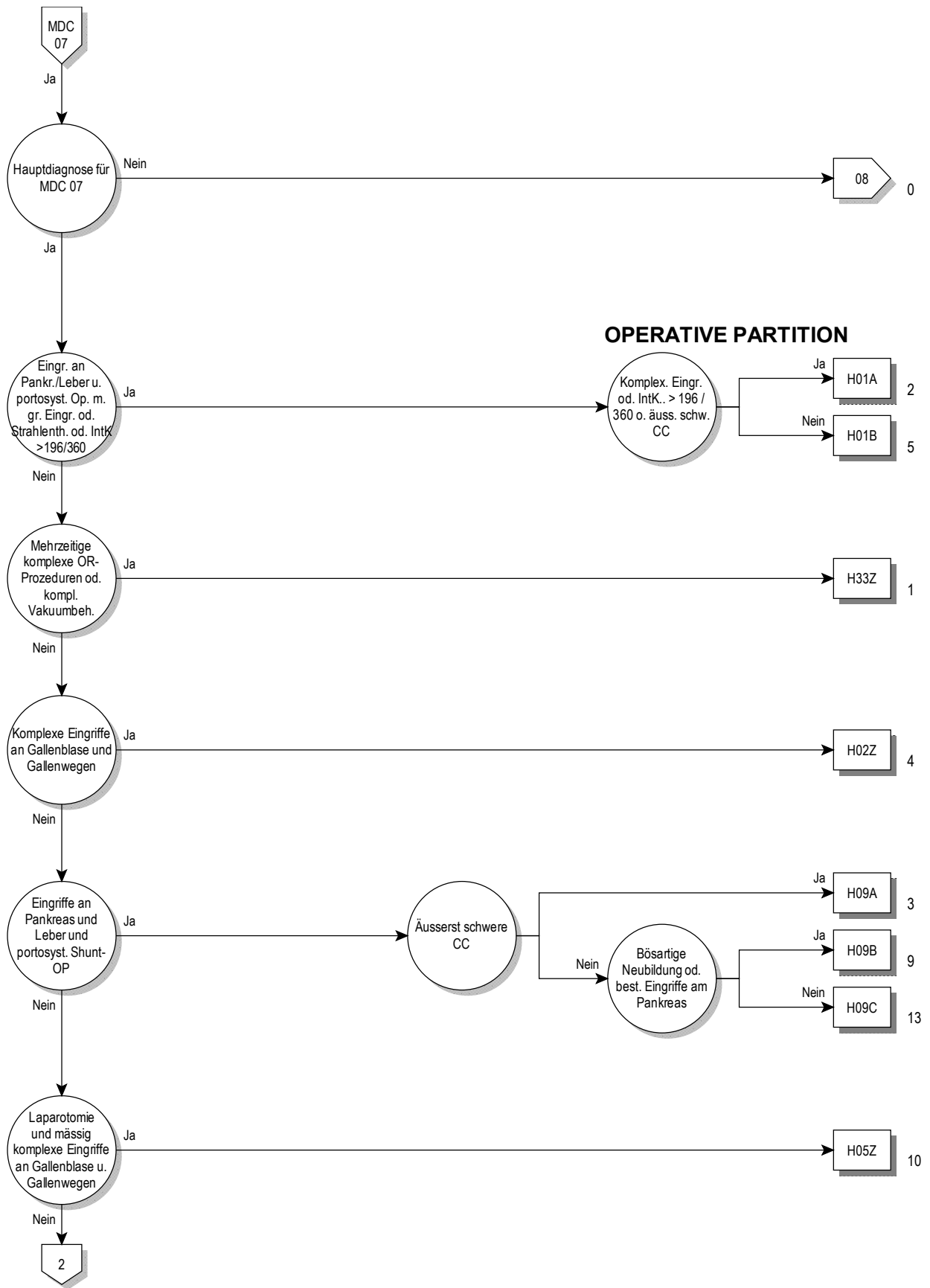

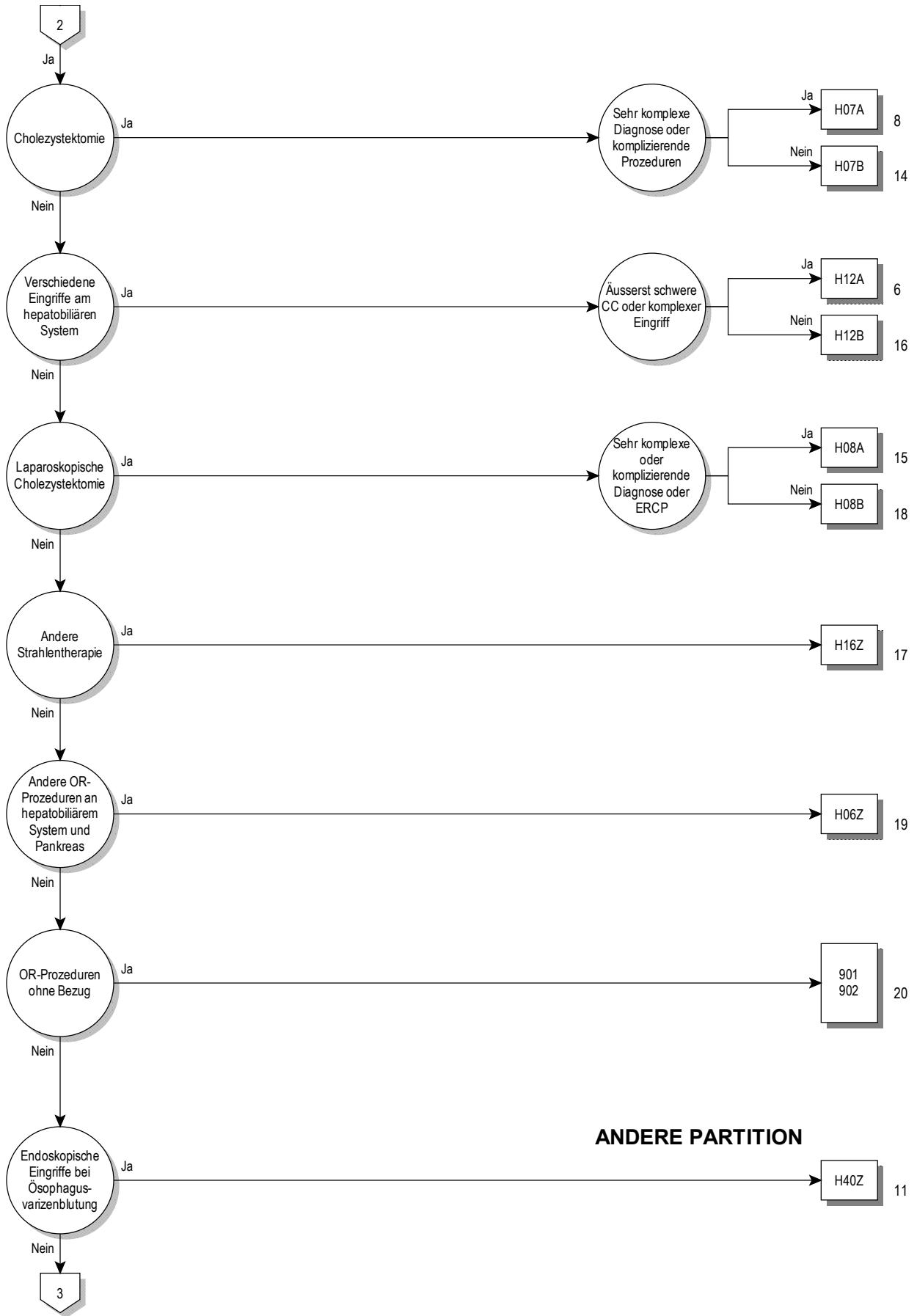

ANDERE PARTITION

07

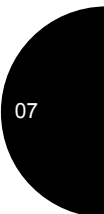
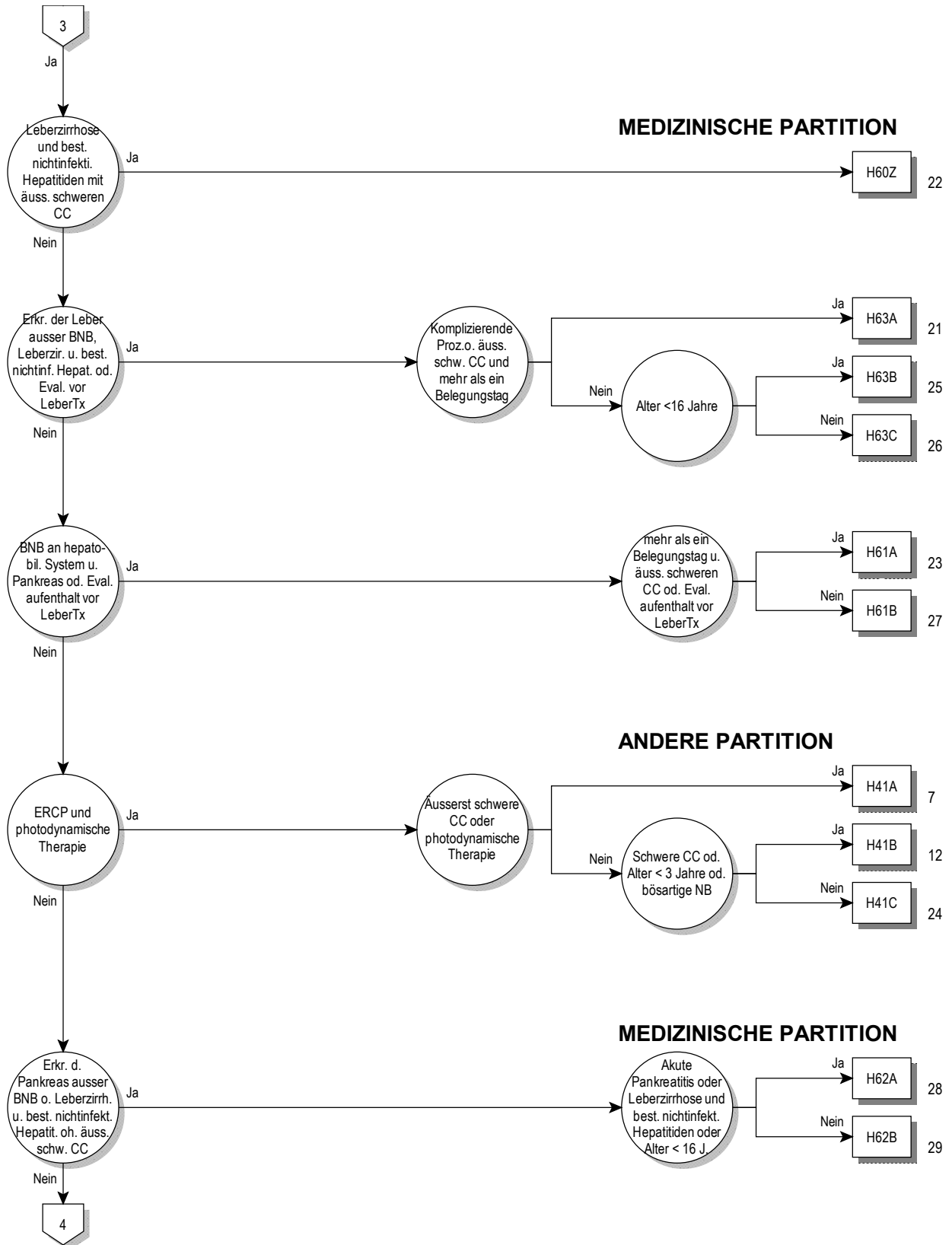

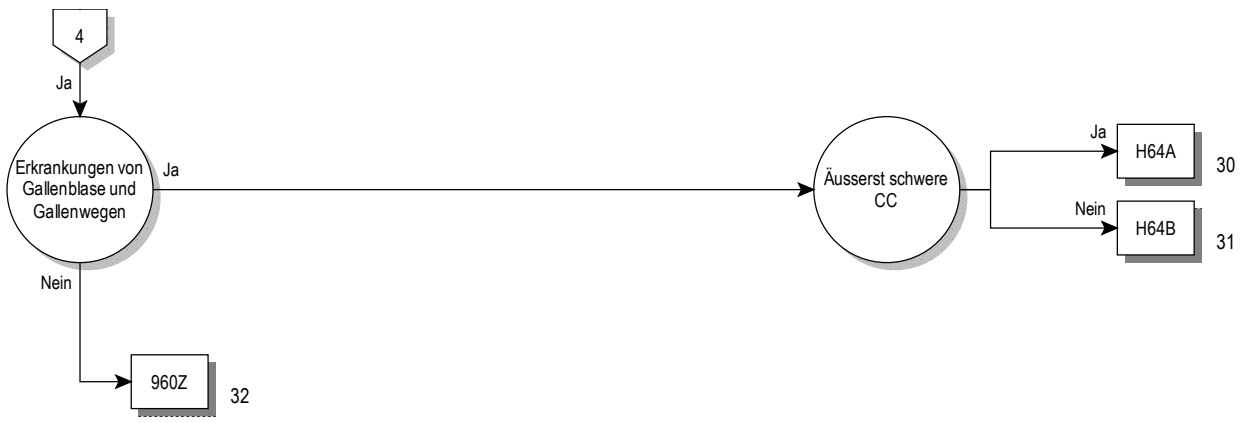

Entscheidungslogik MDC 07

Hauptdiagnose in Tabelle MDC07-0

Hauptdiagnose für MDC 07 (MDC07-0)

| | | | |
|--------|---|--------|---|
| A06.4 | Leberabszess durch Amöben | K70.2 | Alkoholische Fibrose u Sklerose Leber |
| B15.0 | Virushepatitis A mit Coma hepaticum | K70.3 | Alkoholische Leberzirrhose |
| B15.9 | Virushepatitis A ohne Coma hepaticum | K70.4 | Alkoholisches Leberversagen |
| B16.0 | Akut VirHep B m DeltaVir (Begleitinfekt) u mit Coma hep | K70.9 | Alkoholische LeberKH, nnbez |
| B16.1 | Akut VirHep B m DeltaVir (Begleitinfekt) u oh Coma hep | K71.0 | Toxische LeberKH m Cholestase |
| B16.2 | Akute Vir-Hep B oh Delta-Virus m Coma hep | K71.1 | Toxische LeberKH m Lebernekrose |
| B16.9 | Akut Vir-Hep B oh Delta-Virus u oh Coma hep | K71.2 | Toxische LeberKH m akuter Hepatitis |
| B17.0 | Akut Delta-Virus-(Super-)Inf, Hep-B-(Virus-)Träger | K71.3 | Tox LeberKH m chron-persistierender Hepatitis |
| B17.1 | Akute Virushepatitis C | K71.4 | Toxische LeberKH m chron lobulärer Hepatitis |
| B17.2 | Akute Virushepatitis E | K71.5 | Toxische LeberKH m chron-aktiver Hepatitis |
| B17.8 | Sonstige nbez akute Virushepatitis | K71.6 | Toxische LeberKH m Hepatitis, aonkl |
| B17.9 | Akute Virushepatitis, nnbez | K71.7 | Toxische LeberKH m Fibrose u Zirrhose Leber |
| B18.0 | Chronische Virushepatitis B m Delta-Virus | K71.8 | Toxische LeberKH m sonst Affektionen Leber |
| B18.1 | Chronische Virushepatitis B oh Delta-Virus | K71.9 | Toxische LeberKH, nnbez |
| B18.2 | Chronische Virushepatitis C | K72.0 | Akutes u subakutes Leberversagen |
| B18.8 | Sonstige chronische Virushepatitis | K72.1 | Chronisches Leberversagen |
| B18.9 | Chronische Virushepatitis, nnbez | K72.71 | Hepatische Enzephalopathie Grad 1 |
| B19.0 | Nnbez Virushepatitis m hepatischem Koma | K72.72 | Hepatische Enzephalopathie Grad 2 |
| B19.9 | Nnbez Virushepatitis oh hepatisches Koma | K72.73 | Hepatische Enzephalopathie Grad 3 |
| B26.3 | Mumps-Pankreatitis | K72.74 | Hepatische Enzephalopathie Grad 4 |
| B58.1 | Hepatitis durch Toxoplasmen | K72.79 | Hepatische Enzephalopathie, Grad nicht näher bezeichnet |
| B65.1 | Schistosom durch Schistosoma mansoni [Darmbilharz] | K72.9 | Leberversagen, nnbez |
| B66.0 | Opisthorchiasis | K73.0 | Chronische persistierende Hepatitis, aonkl |
| B66.1 | Clonorchiasis | K73.1 | Chronische lobuläre Hepatitis, aonkl |
| B66.3 | Fascioliasis | K73.2 | Chronische aktive Hepatitis, aonkl |
| B66.5 | Fasciolopsiasis | K73.8 | Sonstige chronische Hepatitis, aonkl |
| B67.0 | Echinococc-granulos-Inf [zyst Echinokok] Leber | K73.9 | Chronische Hepatitis, nnbez |
| B67.5 | Echinococc-multilocular-Inf [alveol Echinokok] Leber | K74.0 | Leberfibrose |
| B67.8 | Nicht näher bezeichnete Echinokokkose der Leber | K74.1 | Lebersklerose |
| C22.0 | Leberzellkarzinom | K74.2 | Leberfibrose m Lebersklerose |
| C22.1 | Intrahepatisches Gallengangskarzinom | K74.3 | Primäre biliäre Zirrhose |
| C22.2 | Hepatoblastom | K74.4 | Sekundäre biliäre Zirrhose |
| C22.3 | Angiosarkom der Leber | K74.5 | Biliäre Zirrhose, nnbez |
| C22.4 | Sonstige Sarkome der Leber | K74.6 | Sonst u nnbez Zirrhose Leber |
| C22.7 | Sonstige näher bezeichnete Karzinome der Leber | K75.0 | Leberabszeß |
| C22.9 | Bösartige Neubildung: Leber, nicht näher bezeichnet | K75.1 | Phlebitis Pfortader |
| C23 | Bösartige Neubildung der Gallenblase | K75.2 | Unspezifische reaktive Hepatitis |
| C24.0 | Bösartige Neubildung: Extrahepatischer Gallengang | K75.3 | Granulomatöse Hepatitis, aonkl |
| C24.1 | BNB: Ampulla hepatopancreatica [Ampulla Vater] | K75.4 | Autoimmune Hepatitis |
| C24.8 | BNB: Gallenwege, mehrere Teilbereiche überlappend | K75.8 | Sonstige nbez entzündliche Leber-KH |
| C24.9 | Bösartige Neubildung: Gallenwege, nicht näher bezeichnet | K75.9 | Entzündliche Leber-KH, nnbez |
| C25.0 | Bösartige Neubildung: Pankreaskopf | K76.0 | Fettleber [fettige Degeneration], aonkl |
| C25.1 | Bösartige Neubildung: Pankreaskörper | K76.1 | Chronische Stauungsleber |
| C25.2 | Bösartige Neubildung: Pankreasschwanz | K76.2 | Zentrale hämorrhagische Lebernekrose |
| C25.3 | Bösartige Neubildung: Ductus pancreaticus | K76.3 | Leberinfarkt |
| C25.4 | BNB: Endokriner Drüsenanteil des Pankreas | K76.4 | Peliosis hepatis |
| C25.7 | Bösartige Neubildung: Sonstige Teile des Pankreas | K76.5 | Venöse okklusive Leber-KH [Stuart-Bras-Synd] |
| C25.8 | BNB: Pankreas, mehrere Teilbereiche überlappend | K76.6 | Portale Hypertonie |
| C25.9 | Bösartige Neubildung: Pankreas, nicht näher bezeichnet | K76.7 | Hepatorenales Syndrom |
| C78.7 | Sekundäre BNB Leber u intrahepatische Gallengänge | K76.8 | Sonstige nbez Leber-KH |
| D01.5 | Carcinoma in situ Leber/Gallenblase/Gallengänge | K76.9 | LeberKH, nnbez |
| D13.4 | Gutartige Neubildung Leber | K77.0 | LeberKH b aokl infekt/parasit KH |
| D13.5 | Gutartige Neubildung extrahepat Gallengänge u Gallenblase | K77.11 | Stadium 1 der akuten Leber-Graft-versus-host-KH |
| D13.6 | Gutartige Neubildung Pankreas | K77.12 | Stadium 2 der akuten Leber-Graft-versus-host-KH |
| D18.03 | Hämangiom hepatobiliäres System u Pankreas | K77.13 | Stadium 3 der akuten Leber-Graft-versus-host-KH |
| D37.6 | NB unsich/unbek Verhalt Leber Gallenbl Gallengänge | K77.14 | Stadium 4 der akuten Leber-Graft-versus-host-KH |
| E80.4 | Gilbert-Meulengracht-Syndrom | K77.8 | LeberKH b sonst aokl KH |
| E80.5 | Crigler-Najjar-Syndrom | K80.00 | GallenblaSt m akuter Cholzyst, oh Ang Gallenwegsobstr |
| E80.6 | Sonstige Störungen Bilirubinstoffwechsel | K80.01 | GallenblaSt m akuter Cholzyst, m Gallenwegsobstr |
| E80.7 | Störung Bilirubinstoffwechsel, nnbez | K80.10 | GallenblaSt m sonst Cholzyst, oh Ang Gallwegsobstr |
| I81 | Pfortaderthrombose | K80.11 | GallenblaSt m sonst Cholzyst, m Gallenwegsobstr |
| I82.0 | Budd-Chiari-Syndrom | K80.20 | GallenblaSt oh Cholzyst, oh Ang Gallenwegsobstr |
| K70.0 | Alkoholische Fettleber | K80.21 | GallenblaSt oh Cholzyst, m Gallenwegsobstr |
| K70.1 | Alkoholische Hepatitis | K80.30 | GallengaSt m Cholangitis, oh Ang Gallenwegsobstr |

| | | | |
|--------|--|--------|---|
| K80.31 | GallengaSt m Cholangitis, m Gallenwegsobstr | P35.3 | Angeborene Virushepatitis |
| K80.40 | GallengaSt m Cholzyst, oh Ang Gallenwegsobstr | P59.1 | Gallepfropf-Syndrom |
| K80.41 | GallengaSt m Cholzyst, m Gallenwegsobstr | P59.2 | Neugeborenenikterus d so u nnbez Leberzellschädigung |
| K80.50 | GallengaSt oh Cholang/Cholzyst, oA Gallenwegsobstr | P59.3 | Neugeborenenikterus d Muttermilch-Inhibitor |
| K80.51 | GallengaSt oh Cholang/Cholzyst, m Gallenwegsobstr | Q44.0 | Agenesie, Aplasie u Hypoplasie Gallenblase |
| K80.80 | Sonst Cholelithiasis, oh Ang Gallenwegsobstr | Q44.1 | Sonst angeborene Fehlbildung Gallenblase |
| K80.81 | Sonst Cholelithiasis, m Gallenwegsobstruktion | Q44.2 | Atresie Gallengänge |
| K81.0 | Akute Cholezystitis | Q44.3 | Angeborene Stenose u Strikturen Gallengänge |
| K81.1 | Chronische Cholezystitis | Q44.4 | Choledochuszyste |
| K81.8 | Sonstige Formen Cholezystitis | Q44.5 | Sonst angeborene Fehlbildung Gallengänge |
| K81.9 | Cholezystitis, nnbez | Q44.6 | Zystische Leberkrankheit [Zystenleber] |
| K82.0 | Verschluss Gallenblase | Q44.7 | Sonstige angeborene Fehlbildungen Leber |
| K82.1 | Hydrops Gallenblase | Q45.0 | Agenesie, Aplasie u Hypoplasie Pankreas |
| K82.2 | Perforation Gallenblase | Q45.1 | Pancreas anulare |
| K82.3 | Gallenblasenfistel | Q45.2 | Angeborene Pankreaszyste |
| K82.4 | Cholesteatose Gallenblase | Q45.3 | Sonst angeb Fehlbild Pankreas u Ductus pancreaticus |
| K82.8 | Sonstige nbez KH Gallenblase | R16.0 | Hepatomegalie, aonkl |
| K82.9 | KH Gallenblase, nnbez | R16.2 | Hepatomegalie verbunden m Splenomegalie, aonkl |
| K83.0 | Cholangitis | R17 | Gelbsucht, nnbez |
| K83.1 | Verschluss Gallengang | R82.2 | Bilirubinurie |
| K83.2 | Perforation Gallengang | R93.2 | Abnorm Befund bildgeb Diagnostik Leber/Gallenwege |
| K83.3 | Fistel Gallengang | R94.5 | Abnorme Ergebnisse Leberfunktionsprüfungen |
| K83.4 | Spasmus Sphinkter Oddi | S36.10 | Verletzung Leber, nnbez |
| K83.5 | Biliäre Zyste | S36.11 | Prellung u Hämatom Leber |
| K83.8 | Sonstige nbez KH Gallenwege | S36.12 | Rißverletzung Leber, nnbez |
| K83.9 | KH Gallenwege, nnbez | S36.13 | Leichte Rißverletzung Leber |
| K85.00 | Idiopathische akute Pankreatitis: Oh Angabe Organkompl | S36.14 | Mittelschwere Rißverletzung Leber |
| K85.01 | Idiopathische akute Pankreatitis: M Organkompl | S36.15 | Schwere Rißverletzung Leber |
| K85.10 | Biliäre akute Pankreatitis: Oh Angabe Organkompl | S36.16 | Sonstige Verletzungen Leber |
| K85.11 | Biliäre akute Pankreatitis: M Organkompl | S36.17 | Verletzung Gallenblase |
| K85.20 | Alkoholinduzierte akute Pankreatitis: Oh Ang Organkompl | S36.18 | Verletzung Gallengang |
| K85.21 | Alkoholinduzierte akute Pankreatitis: M Organkompl | S36.20 | Verletzung Pankreas, Teil nnbez |
| K85.30 | Medikamenten-induzierte akute Pankreatitis: OA OrgKompl | S36.21 | Verletzung Pankreas, Kopf |
| K85.31 | Medikamenten-induzierte akute Pankreatitis: M Organkompl | S36.22 | Verletzung Pankreas, Körper |
| K85.80 | Sonstige akute Pankreatitis: Ohne Angabe Organkompl | S36.23 | Verletzung Pankreas, Schwanz |
| K85.81 | Sonst akute Pankreatitis: M Organkompl | S36.29 | Verletzung Pankreas, sonst u mehrere Teile |
| K85.90 | Akute Pankreatitis, nnbez: Ohne Angabe Organkompl | T86.40 | Akute Funktionsverschlechterung eines Lebertransplantates |
| K85.91 | Akute Pankreatitis, nnbez: M Organkompl | T86.41 | Chron Funktionsverschlechterung eines Lebertransplantates |
| K86.0 | Alkoholinduzierte chronische Pankreatitis | T86.49 | Sonst u nnbez FunkStör/Versagen/Abstoßung Lebertranspl |
| K86.1 | Sonstige chronische Pankreatitis | T86.82 | Versagen u Abstoßung Pankreastransplantat |
| K86.2 | Pankreaszyste | Z22.5 | Keimträger Virushepatitis |
| K86.3 | Pseudozyste Pankreas | Z22.6 | Keimträger human T-Zell-lymphotr-VirusKH, Typ I [HTLV-1] |
| K86.8 | Sonstige nbez KH Pankreas | Z94.4 | Zustand nach Lebertransplantation |
| K86.9 | KH Pankreas, nnbez | Z94.80 | Z n hämatopoet StammzTx oh ggw ImmSuppres |
| K87.0 | KH Gallenblase u Gallenwege b aokl KH | Z94.81 | Z n hämatopoet StammzTx m ggw ImmSuppres |
| K87.1 | KH Pankreas b aokl KH | Z94.88 | Z n sonst Organ-/GewebeTx |
| K91.5 | Postcholezystektomie-Syndrom | | |

ADRG H01**Eingriffe an Pankreas und Leber und portosystemische Shuntoperationen mit grossem Eingriff oder Strahlentherapie oder intensivmedizinischer Komplexbehandlung > 196 / 360 Aufwandspunkte**

Prozedur in Tabelle H01-1 und (Prozedur in Tabelle H01-2 oder mindestens eine Prozedur in Tabelle H01-3)

DRG H01A**Eingriffe an Pankreas und Leber mit komplexem Eingriff oder intensivmedizinischer Komplexbehandlung > 196 / 360 Aufwandspunkte oder äusserst schwere CC**

Mindestens eine Prozedur in Tabelle H01-4 oder PCCL > 3

DRG H01B**Eingriffe an Pankreas und Leber und portosystemische Shuntoperationen mit grossem Eingriff oder Strahlentherapie****Prozedur H01-1**

| | | | |
|--------|------------------------------------|-----------|--|
| 39.1↔ | Intra-abdominaler venöser Shunt | 50.22.00↔ | Partielle Hepatektomie, n.n.bez. |
| 50.0↔ | Hepatotomie | 50.22.10↔ | Partielle Hepatektomie, Perkutane partielle Hepatektomie (lokale Exzision, Endozystenresektion, Keilresektion) |
| 50.21↔ | Marsupialisation einer Leberläsion | | |

| | | | |
|-----------|--|-----------|---|
| 50.22.20↔ | Partielle Hepatektomie, Endozystenresektion, offen chirurgisch | 51.99.53↔ | Sonstige Operation an den Gallenwegen, Einlage oder Wechsel von vier selbstexpandierenden Stents (Prothesen), laparoskopisch |
| 50.22.21↔ | Partielle Hepatektomie, Endozystenresektion, laparoskopisch | 51.99.54↔ | Sonstige Operation an den Gallenwegen, Einlage oder Wechsel von fünf selbstexpandierenden Stents (Prothesen), laparoskopisch |
| 50.22.30↔ | Partielle Hepatektomie, Keilresektion, offen chirurgisch | 51.99.55↔ | Sonstige Operation an den Gallenwegen, Einlage oder Wechsel von sechs oder mehr selbstexpandierenden Stents (Prothesen), laparoskopisch |
| 50.22.31↔ | Partielle Hepatektomie, Keilresektion, laparoskopisch | 52.01.12↔ | Transgastrale Drainage einer Pankreaszyste, offen chirurgisch |
| 50.22.40↔ | Partielle Hepatektomie, Resektion eines Lebersegments | 52.01.13↔ | Transgastrale Drainage einer Pankreaszyste, laparoskopisch |
| 50.22.41↔ | Partielle Hepatektomie, Resektion mehrerer nicht zusammenhängender Lebersegmente | 52.01.22↔ | Transduodenale Drainage einer Pankreaszyste, offen chirurgisch |
| 50.22.42↔ | Partielle Hepatektomie, Partielle Hepatektomie zur Transplantation | 52.01.23↔ | Transduodenale Drainage einer Pankreaszyste, laparoskopisch |
| 50.22.99↔ | Partielle Hepatektomie, sonstige | 52.09.00↔ | Sonstige Pankreatotomie, n.n.bez. |
| 50.23↔ | Offene Exzision von Läsion oder Gewebe an der Leber | 52.09.10↔ | Sonstige Pankreatotomie, Inzision des Pankreas |
| 50.25↔ | Laparoskopische Exzision von Läsion oder Gewebe an der Leber | 52.09.11↔ | Sonstige Pankreatotomie, Inzision des Ductus pancreaticus |
| 50.26↔ | Sonstige und nicht näher bezeichnete Exzision von Läsion oder Gewebe an der Leber | 52.09.99↔ | Sonstige Pankreatotomie, sonstige |
| 50.3x.00↔ | Lobektomie der Leber, n.n.bez. | 52.22.00↔ | Sonstige Exzision oder Destruktion von Läsion oder Gewebe an Pankreas und an Ductus pancreaticus, n.n.bez. |
| 50.3x.01↔ | Lobektomie, Hemihepatektomie, Resektion mehrerer Lebersegmente, ausser zur Transplantation | 52.22.99↔ | Sonstige Exzision oder Destruktion von Läsion oder Gewebe an Pankreas und an Ductus pancreaticus, sonstige |
| 50.3x.08↔ | Segmentresektion, sonstige oder n.n.bez. anatomische Leberresektion, ausser zur Transplantation | 52.3↔ | Marsupialisation einer Pankreaszyste |
| 50.3x.11↔ | Lobektomie, Hemihepatektomie, Resektion mehrerer Lebersegmente, zur Lebendorganspende | 52.4↔ | Interne Drainage einer Pankreaszyste |
| 50.3x.18↔ | Sonstige oder n.n.bez. anatomische Leberresektion, zur Transplantation | 52.51.00↔ | Proximale Pankreatektomie, n.n.bez. |
| 50.4x.00↔ | Totale Hepatektomie, n.n.bez. | 52.51.10↔ | Proximale Pankreatektomie, pyloruserhaltend |
| 50.4x.99↔ | Totale Hepatektomie, sonstige | 52.51.20↔ | Proximale Pankreatektomie, duodenumhaltend |
| 50.61.00↔ | Verschluss einer Leberverletzung, n.n.bez. | 52.51.99↔ | Proximale Pankreatektomie, sonstige |
| 50.61.10↔ | Verschluss einer Leberverletzung, durch Naht | 52.52↔ | Kaudale Pankreatektomie |
| 50.61.11↔ | Verschluss einer Leberverletzung, durch Tamponade | 52.53↔ | Radikale subtotale Pankreatektomie |
| 50.61.12↔ | Verschluss einer Leberverletzung, durch Omentumplastik | 52.59↔ | Sonstige partielle Pankreatektomie |
| 50.61.99↔ | Verschluss einer Leberverletzung, sonstige | 52.6x.00↔ | Totale Pankreatektomie, n.n.bez. |
| 51.33↔ | Anastomose zwischen Gallenblase und Pankreas | 52.6x.99↔ | Totale Pankreatektomie, sonstige |
| 51.95.20↔ | Entfernen einer Endoprothese aus dem Gallengang, offen chirurgisch | 52.7↔ | Radikale Pankreatikoduodenektomie |
| 51.95.21↔ | Entfernen einer Endoprothese aus dem Gallengang, laparoskopisch | 52.82↔ | Homotransplantat des Pankreas |
| 51.99.20↔ | Sonstige Operation an den Gallenwegen, Einlage oder Wechsel eines nicht selbstexpandierenden Stents (Prothese), offen chirurgisch | 52.83.00↔ | Heterotransplantat des Pankreas, n.n.bez. |
| 51.99.21↔ | Sonstige Operation an den Gallenwegen, Einlage oder Wechsel von mehreren nicht selbstexpandierenden Stents (Prothesen), offen chirurgisch | 52.83.10↔ | Heterotransplantat des Pankreas, Retransplantation eines Pankreassegmentes während desselben stationären Aufenthalts |
| 51.99.21↔ | Sonstige Operation an den Gallenwegen, Einlage oder Wechsel von mehreren nicht selbstexpandierenden Stents (Prothesen), offen chirurgisch | 52.83.11↔ | Heterotransplantat des Pankreas, Retransplantation des Pankreas während desselben stationären Aufenthalts |
| 51.99.30↔ | Sonstige Operation an den Gallenwegen, Einlage oder Wechsel eines nicht selbstexpandierenden Stents (Prothese), laparoskopisch | 52.83.99↔ | Heterotransplantat des Pankreas, sonstige |
| 51.99.31↔ | Sonstige Operation an den Gallenwegen, Einlage oder Wechsel von mehreren nicht selbstexpandierenden Stents (Prothesen), laparoskopisch | 52.92↔ | Sondierung des Ductus pancreaticus |
| 51.99.40↔ | Sonstige Operation an den Gallenwegen, Einlage oder Wechsel eines selbstexpandierenden Stents (Prothese), offen chirurgisch | 52.95.00↔ | Sonstige Operation am Pankreas, n.n.bez. |
| 51.99.41↔ | Sonstige Operation an den Gallenwegen, Einlage oder Wechsel von zwei selbstexpandierenden Stents (Prothesen), offen chirurgisch | 52.95.10↔ | Extraktion von Stein(en) aus dem Ductus pancreaticus, offen chirurgisch |
| 51.99.42↔ | Sonstige Operation an den Gallenwegen, Einlage oder Wechsel von drei selbstexpandierenden Stents (Prothesen), offen chirurgisch | 52.95.11↔ | Extraktion von Stein(en) aus dem Ductus pancreaticus, laparoskopisch |
| 51.99.43↔ | Sonstige Operation an den Gallenwegen, Einlage oder Wechsel von vier selbstexpandierenden Stents (Prothesen), offen chirurgisch | 52.95.20↔ | Dilatation des Ductus pancreaticus, laparoskopisch |
| 51.99.44↔ | Sonstige Operation an den Gallenwegen, Einlage oder Wechsel von fünf selbstexpandierenden Stents (Prothesen), offen chirurgisch | 52.95.30↔ | Einlage einer Drainage in den Pankreasgang, offen chirurgisch |
| 51.99.45↔ | Sonstige Operation an den Gallenwegen, Einlage oder Wechsel von sechs oder mehr selbstexpandierenden Stents (Prothesen), offen chirurgisch | 52.95.31↔ | Einlage einer Drainage in den Pankreasgang, laparoskopisch |
| 51.99.50↔ | Sonstige Operation an den Gallenwegen, Einlage oder Wechsel eines selbstexpandierenden Stents (Prothese), laparoskopisch | 52.95.40↔ | Einlage oder Wechsel eines nicht selbstexpandierenden Stents (Prothese) in den Pankreasgang, offen chirurgisch |
| 51.99.51↔ | Sonstige Operation an den Gallenwegen, Einlage oder Wechsel von zwei selbstexpandierenden Stents (Prothesen), laparoskopisch | 52.95.41↔ | Einlage oder Wechsel eines nicht selbstexpandierenden Stents (Prothese) in den Pankreasgang, laparoskopisch |
| 51.99.52↔ | Sonstige Operation an den Gallenwegen, Einlage oder Wechsel von drei selbstexpandierenden Stents (Prothesen), laparoskopisch | 52.95.50↔ | Einlage oder Wechsel eines selbstexpandierenden Stents (Prothese) in den Pankreasgang, offen chirurgisch |
| | | 52.95.51↔ | Einlage oder Wechsel eines selbstexpandierenden Stents (Prothese) in den Pankreasgang, laparoskopisch |
| | | 52.95.60↔ | Plastische Rekonstruktion des Ductus pancreaticus, laparoskopisch |
| | | 52.95.70↔ | Plastische Rekonstruktion des Pankreas |
| | | 52.95.90↔ | Sonstige endoskopische Operation am Pankreas |
| | | 52.95.99↔ | Sonstige Operation am Pankreas, sonstige |
| | | 52.96↔ | Anastomose des Pankreas |
| | | 52.99.00↔ | Sonstige offene Operation am Pankreas, n.n.bez. |
| | | 52.99.10↔ | Sonstige offene Operation am Pankreas, Dilatation des Ductus pancreaticus |
| | | 52.99.20↔ | Sonstige offene Operation am Pankreas, Plastische Rekonstruktion des Ductus pancreaticus |

- 52.99.99↔ Sonstige offene Operation am Pankreas, sonstige
 54.94↔ Formung eines peritoneovaskulären Shunts
 54.99.80↔ Einsetzen von Kathetern und automatischer, programmierbarer und wiederaufladbarer Pumpe zur kontinuierlichen Aszitesdrainage

Prozedur H01-2

- 50.3x.00↔ Lobektomie der Leber, n.n.bez.
 50.3x.01↔ Lobektomie, Hemihepatektomie, Resektion mehrerer Lebersegmente, ausser zur Transplantation
 52.51.00↔ Proximale Pankreatektomie, n.n.bez.
 52.51.10↔ Proximale Pankreatektomie, pyloruserhaltend
 52.51.20↔ Proximale Pankreatektomie, duodenumhaltend

- 52.51.99↔ Proximale Pankreatektomie, sonstige
 52.53↔ Radikale subtotale Pankreatektomie
 52.6x.00↔ Totale Pankreatektomie, n.n.bez.
 52.6x.99↔ Totale Pankreatektomie, sonstige
 52.7↔ Radikale Pankreatikoduodenektomie

Prozedur H01-3

- 92.20↔ Infusion von flüssigem Radioisotop
 92.21.00↔ Oberflächenstrahlentherapie: n.n.bez.
 92.21.01↔ Oberflächenstrahlentherapie: Bis zu 2 Bestrahlungsfeldern
 92.21.02↔ Oberflächenstrahlentherapie: Mehr als 2 Bestrahlungsfelder
 92.22.00↔ Orthovoltstrahlentherapie: n.n.bez. Orthovoltstrahlentherapie: n.n.bez.
 92.22.01↔ Orthovoltstrahlentherapie: Bis zu 2 Bestrahlungsfeldern
 92.22.02↔ Orthovoltstrahlentherapie: Mehr als 2 Bestrahlungsfelder
 92.22.11↔ Intraoperative Röntgenstrahlentherapie, bis 300 kV
 92.22.12↔ Intraoperative Röntgenstrahlentherapie, 300 kV - < 1 MV
 92.22.19↔ Intraoperative Röntgenstrahlentherapie, sonstige
 92.23.00↔ Hochvoltstrahlentherapie, n.n.bez.
 92.23.01↔ Telekobaltgerät bis zu 2 Bestrahlungsfelder
 92.23.02↔ Telekobaltgerät 3 bis 4 Bestrahlungsfelder
 92.23.03↔ Telekobaltgerät mehr als 4 Bestrahlungsfelder oder 3D-geplante Bestrahlung
 92.23.08↔ Hochvoltstrahlentherapie: andere Isotope
 92.23.09↔ Telekobaltgerät, Sonstige
 92.24.00↔ Teleradiotherapie mit Photonen, Linearbeschleuniger, n.n.bez.
 92.24.01↔ Teleradiotherapie mit Photonen, Linearbeschleuniger, Großfeldbestrahlung
 92.24.02↔ Teleradiotherapie mit Photonen, Linearbeschleuniger, Halbkörperbestrahlung
 92.24.03↔ Teleradiotherapie mit Photonen, Linearbeschleuniger, Ganzkörperbestrahlung
 92.24.04↔ Teleradiotherapie mit Photonen, Linearbeschleuniger, Intraoperative Strahlentherapie
 92.24.09↔ Teleradiotherapie mit Photonen, Linearbeschleuniger, sonstige
 92.24.11↔ Teleradiotherapie mit Photonen, Linearbeschleuniger, bis zu 2 Bestrahlungsfelder: Mit bildgestützter Einstellung
 92.24.12↔ Teleradiotherapie mit Photonen, Linearbeschleuniger, mehr als 2 Bestrahlungsfelder: Mit bildgestützter Einstellung
 92.24.13↔ Teleradiotherapie mit Photonen, Linearbeschleuniger, 3D-geplante Bestrahlung: Mit bildgestützter Einstellung
 92.24.14↔ Teleradiotherapie mit Photonen, Linearbeschleuniger, intensitätsmodulierte Radiotherapie: Mit bildgestützter Einstellung
 92.24.21↔ Teleradiotherapie mit Photonen, Linearbeschleuniger, bis zu 2 Bestrahlungsfelder: Ohne bildgestützte Einstellung
 92.24.22↔ Teleradiotherapie mit Photonen, Linearbeschleuniger, mehr als 2 Bestrahlungsfelder: Ohne bildgestützte Einstellung
 92.24.23↔ Teleradiotherapie mit Photonen, Linearbeschleuniger, 3D-geplante Bestrahlung: Ohne bildgestützte Einstellung
 92.24.24↔ Teleradiotherapie mit Photonen, Linearbeschleuniger, intensitätsmodulierte Radiotherapie: Ohne bildgestützte Einstellung
 92.24.30↔ Teleradiotherapie mit Photonen: hochkomplexe Radiotherapie mit spezialisierter Ausstattung
 92.25.00↔ Teleradiotherapie mit Elektronen, Linearbeschleuniger, n.n.bez.
 92.25.01↔ Teleradiotherapie mit Elektronen, Linearbeschleuniger, Großfeldbestrahlung
 92.25.02↔ Teleradiotherapie mit Elektronen, Linearbeschleuniger, Halbkörperbestrahlung
 92.25.03↔ Teleradiotherapie mit Elektronen, Linearbeschleuniger, Ganzkörperbestrahlung

- 92.25.04↔ Teleradiotherapie mit Elektronen, Linearbeschleuniger, Intraoperative Strahlentherapie
 92.25.09↔ Teleradiotherapie mit Elektronen, Linearbeschleuniger, sonstige
 92.25.11↔ Teleradiotherapie mit Elektronen, Linearbeschleuniger, mit bildgestützte Einstellung
 92.25.12↔ Teleradiotherapie mit Elektronen, Linearbeschleuniger, bis zu 2 Bestrahlungsfelder, mit bildgestützte Einstellung
 92.25.13↔ Teleradiotherapie mit Elektronen, Linearbeschleuniger, mehr als 2 Bestrahlungsfelder, mit bildgestützte Einstellung
 92.25.14↔ Teleradiotherapie mit Elektronen, Linearbeschleuniger, 3D-geplante Bestrahlung, mit bildgestützter Einstellung
 92.25.15↔ Teleradiotherapie mit Elektronen, Linearbeschleuniger, intensitätsmodulierte Radiotherapie, mit bildgestützter Einstellung
 92.25.21↔ Teleradiotherapie mit Elektronen, Linearbeschleuniger, bis zu 2 Bestrahlungsfelder, ohne bildgestützte Einstellung
 92.25.22↔ Teleradiotherapie mit Elektronen, Linearbeschleuniger, mehr als 2 Bestrahlungsfelder, ohne bildgestützte Einstellung
 92.25.23↔ Teleradiotherapie mit Elektronen, Linearbeschleuniger, 3D-geplante Bestrahlung, ohne bildgestützte Einstellung
 92.25.24↔ Teleradiotherapie mit Elektronen, Linearbeschleuniger, intensitätsmodulierte Radiotherapie, ohne bildgestützte Einstellung
 92.26.00↔ Teleradiotherapie mit anderen Partikelstrahlen, n.n.bez.
 92.26.10↔ Protonentherapie, bis zu 2 Bestrahlungsfelder, ohne bildgestützte Einstellung
 92.26.11↔ Protonentherapie, bis zu 2 Bestrahlungsfelder, mit bildgestützter Einstellung
 92.26.20↔ Protonentherapie, mehr als 2 Bestrahlungsfelder, ohne bildgestützte Einstellung
 92.26.21↔ Protonentherapie, mehr als 2 Bestrahlungsfelder, mit bildgestützter Einstellung
 92.26.99↔ Teleradiotherapie mit anderen Partikelstrahlen, sonstige
 92.27.00↔ Implantation oder Einsetzen radioaktiver Elemente (Brachytherapie mit umschlossenen Radionukliden), Körperoberfläche, sonstiger oder n.n.bez. Applikationsort
 92.27.10↔ Implantation oder Einsetzen radioaktiver Elemente (Brachytherapie mit umschlossenen Radionukliden), weibliche Geschlechtsorgane, n.n.bez.
 92.27.11↔ Implantation oder Einsetzen radioaktiver Elemente (Brachytherapie mit umschlossenen Radionukliden), intrauterin
 92.27.12↔ Implantation oder Einsetzen radioaktiver Elemente (Brachytherapie mit umschlossenen Radionukliden), intravaginal
 92.27.13↔ Implantation oder Einsetzen radioaktiver Elemente (Brachytherapie mit umschlossenen Radionukliden), intrauterin und intravaginal kombiniert
 92.27.21↔ Implantation oder Einsetzen radioaktiver Elemente (Brachytherapie mit umschlossenen Radionukliden), Körperoberfläche
 92.27.22↔ Implantation oder Einsetzen radioaktiver Elemente (Brachytherapie mit umschlossenen Radionukliden), intrakavitär
 92.27.23↔ Implantation oder Einsetzen radioaktiver Elemente (Brachytherapie mit umschlossenen Radionukliden), intraluminal
 92.27.30↔ Implantation oder Einsetzen radioaktiver Elemente (Brachytherapie mit umschlossenen Radionukliden), Gefäss n.n.bez.

| | | | |
|-----------|--|-----------|--|
| 92.27.31↔ | Implantation oder Einsetzen radioaktiver Elemente (Brachytherapie mit umschlossenen Radionukliden), Koronargefäss | 92.29.34↔ | Interstitielle Brachytherapie mit Implantation von permanenten Strahlern, von 21 bis 25 Quellen |
| 92.27.39↔ | Implantation oder Einsetzen radioaktiver Elemente (Brachytherapie mit umschlossenen Radionukliden), sonstiges Gefäss | 92.29.35↔ | Interstitielle Brachytherapie mit Implantation von permanenten Strahlern, von 26 bis bis 30 Quellen |
| 92.27.40↔ | Implantation oder Einsetzen radioaktiver Elemente (Brachytherapie mit umschlossenen Radionukliden), intraoperativ | 92.29.36↔ | Interstitielle Brachytherapie mit Implantation von permanenten Strahlern, von 31 bis bis 35 Quellen |
| 92.27.70↔ | Radioaktive Moulagen, n.n.bez. | 92.29.37↔ | Interstitielle Brachytherapie mit Implantation von permanenten Strahlern, von 36 bis bis 40 Quellen |
| 92.27.71↔ | Radioaktive Moulagen: Konstruktion und Applikation von oberflächlichen radioaktiven Moulagen | 92.29.38↔ | Interstitielle Brachytherapie mit Implantation von permanenten Strahlern, von 41 bis bis 45 Quellen |
| 92.27.72↔ | Radioaktive Moulagen: Konstruktion und Applikation von nicht auf der Körperoberfläche verwendeten Applikatoren | 92.29.39↔ | Interstitielle Brachytherapie mit Implantation von permanenten Strahlern, von 46 bis bis 50 Quellen |
| 92.27.73↔ | Radioaktive Moulagen: Konstruktion und Applikation von Augenapplikatoren | 92.29.3a↔ | Interstitielle Brachytherapie mit Implantation von permanenten Strahlern, von 51 bis bis 55 Quellen |
| 92.27.79↔ | Radioaktive Moulagen, sonstige | 92.29.3b↔ | Interstitielle Brachytherapie mit Implantation von permanenten Strahlern, von 56 bis bis 60 Quellen |
| 92.28.00↔ | Injektion oder Instillation von Radioisotopen, n.n.bez. | 92.29.3c↔ | Interstitielle Brachytherapie mit Implantation von permanenten Strahlern, von 61 bis bis 65 Quellen |
| 92.28.01↔ | Instillation von offenen Radionukliden in Gelenke | 92.29.3d↔ | Interstitielle Brachytherapie mit Implantation von permanenten Strahlern, von 66 bis bis 70 Quellen |
| 92.28.02↔ | Radiojodtherapie: Radiojodtherapie bis 1,2 GBq I-131: Ohne Gabe von rekombinantem Thyreotropin (rh-TSH) | 92.29.3e↔ | Interstitielle Brachytherapie mit Implantation von permanenten Strahlern, mehr als 70 Quellen |
| 92.28.03↔ | Radiojodtherapie: Radiojodtherapie bis 1,2 GBq I-131: Mit Gabe von rekombinantem Thyreotropin (rh-TSH) | 92.29.40↔ | Brachytherapie mit Oberflächenapplikatoren, n.n.bez. |
| 92.28.04↔ | Radiojodtherapie: Radiojodtherapie über 1,2 bis unter 5 GBq I-131: Ohne Gabe von rekombinantem Thyreotropin (rh-TSH) | 92.29.49↔ | Brachytherapie mit Oberflächenapplikatoren, sonstige |
| 92.28.05↔ | Radiojodtherapie: Radiojodtherapie über 1,2 bis unter 5 GBq I-131: Mit Gabe von rekombinantem Thyreotropin (rh-TSH) | 92.29.51↔ | Entfernung von umschlossenen Radionukliden oder inaktiven Applikatoren unter Anästhesie |
| 92.28.06↔ | Radiojodtherapie: Radiojodtherapie mit 5 und mehr GBq I-131: Ohne Gabe von rekombinantem Thyreotropin (rh-TSH) | 92.30.00↔ | Stereotaktische Bestrahlung, einzeitig, n.n.bez. |
| 92.28.07↔ | Radiojodtherapie: Radiojodtherapie mit 5 und mehr GBq I-131: Mit Gabe von rekombinantem Thyreotropin (rh-TSH) | 92.30.01↔ | Stereotaktische Bestrahlung, einzeitig: Zerebral, n.n.bez. |
| 92.28.11↔ | Therapie mit offenen Radionukliden bei Knochenmetastasen | 92.30.02↔ | Stereotaktische Bestrahlung, einzeitig: Extrazerebral, n.n.bez. |
| 92.28.12↔ | Intravenöse palliative Schmerztherapie mit offenen Radionukliden bei Knochenmetastasen | 92.30.20↔ | Stereotaktische Bestrahlung, einzeitig: Zerebral, intensitätsmodulierte Radiotherapie |
| 92.28.13↔ | Radiorezeptorthherapie mit DOTA-konjugierten Somatostatin-Analoga | 92.30.21↔ | Stereotaktische Bestrahlung, einzeitig: Zerebral, intensitätsmodulierte Bogenbestrahlung (IMAT) |
| 92.28.20↔ | Radioimmuntherapie mit 90Y-Ibritumomab-Tiuxetan, parenteral | 92.30.22↔ | Stereotaktische Bestrahlung, einzeitig: Zerebral, bildgestützte Einstellung |
| 92.28.21↔ | Gabe von Jod-131-MIBG (Metajodbenzylguanidin) parenteral | 92.30.30↔ | Stereotaktische Bestrahlung, einzeitig: Extrazerebral, intensitätsmodulierte Radiotherapie |
| 92.28.31↔ | Selektive intravaskuläre Radiochemoembolisation mit I-131-Lipiodol | 92.30.31↔ | Stereotaktische Bestrahlung, einzeitig: Extrazerebral, intensitätsmodulierte Bogenbestrahlung (IMAT) |
| 92.28.32↔ | Selektive intravaskuläre Radionuklidtherapie (SIRT) durch Embolisation von Yttrium-90-markierten Mikrosphären | 92.30.32↔ | Stereotaktische Bestrahlung, einzeitig: Extrazerebral, bildgestützte Einstellung |
| 92.28.33↔ | Endovaskuläre Brachytherapie mit Rhenium-188 | 92.30.99↔ | Stereotaktische Bestrahlung, einzeitig, sonstige |
| 92.29.00↔ | Brachytherapie mit umschlossenen Radionukliden, n.n. bez. | 92.31.00↔ | Radiochirurgie mit Photonen n.n. bez., zerebral |
| 92.29.09↔ | Brachytherapie mit umschlossenen Radionukliden, sonstige | 92.31.10↔ | Radiochirurgie mit Photonen n.n. bez., extrazerebral |
| 92.29.11↔ | Interstitielle Brachytherapie mit Implantation von entfernbaren Strahlern in einer Ebene, niedrige Dosisleistung | 92.32.00↔ | Mehrquellige Photon-Radiochirurgie, n.n.bez. |
| 92.29.12↔ | Interstitielle Brachytherapie mit Implantation von entfernbaren Strahlern in einer Ebene, gepulste Dosisleistung (Pulsed dose rate) | 92.32.01↔ | Mehrquellige Photon-Radiochirurgie: Gamma-knife |
| 92.29.13↔ | Interstitielle Brachytherapie mit Implantation von entfernbaren Strahlern in einer Ebene, hohe Dosisleistung | 92.33.00↔ | Teilchen-Radiochirurgie, n.n.bez. |
| 92.29.19↔ | Interstitielle Brachytherapie mit Implantation von entfernbaren Strahlern in einer Ebene, sonstige | 92.33.01↔ | Andere Hochvoltstrahlentherapie: Stereotaktische Bestrahlung, einzeitig, zerebral |
| 92.29.21↔ | Interstitielle Brachytherapie mit Volumenimplantation von entfernbaren Strahlern in mehreren Ebenen, niedrige Dosisleistung | 92.33.11↔ | Andere Hochvoltstrahlentherapie: Stereotaktische Bestrahlung, einzeitig, extrazerebral |
| 92.29.22↔ | Interstitielle Brachytherapie mit Volumenimplantation von entfernbaren Strahlern in mehreren Ebenen, gepulste Dosisleistung (Pulsed dose rate) | 92.39.01↔ | Andere Hochvoltstrahlentherapie, stereotaktische Bestrahlung, fraktioniert, zerebral, n.n.bez. |
| 92.29.23↔ | Interstitielle Brachytherapie mit Volumenimplantation von entfernbaren Strahlern in mehreren Ebenen, hohe Dosisleistung | 92.39.11↔ | Andere Hochvoltstrahlentherapie, stereotaktische Bestrahlung, fraktioniert, extrazerebral, n.n.bez. |
| 92.29.24↔ | Brachytherapie mit Implantation von entfernbaren Strahlern in mehreren Ebenen, hohe Dosisleistung, intraoperativ | 92.39.20↔ | Andere Hochvoltstrahlentherapie, stereotaktische Bestrahlung, fraktioniert: zerebral, intensitätsmodulierte Radiotherapie |
| 92.29.29↔ | Interstitielle Brachytherapie mit Volumenimplantation von entfernbaren Strahlern in mehreren Ebenen, sonstige | 92.39.21↔ | Andere Hochvoltstrahlentherapie, stereotaktische Bestrahlung, fraktioniert: zerebral, intensitätsmodulierte Bogenbestrahlung (IMAT) |
| 92.29.31↔ | Interstitielle Brachytherapie mit Implantation von permanenten Strahlern, bis zu 10 Quellen | 92.39.22↔ | Andere Hochvoltstrahlentherapie, stereotaktische Bestrahlung, fraktioniert: zerebral, bildgestützte Einstellung |
| 92.29.32↔ | Interstitielle Brachytherapie mit Implantation von permanenten Strahlern, von 10 bis 15 Quellen | 92.39.29↔ | Andere Hochvoltstrahlentherapie, stereotaktische Bestrahlung, fraktioniert, zerebral, sonstige |
| 92.29.33↔ | Interstitielle Brachytherapie mit Implantation von permanenten Strahlern, von 16 bis 20 Quellen | 92.39.30↔ | Andere Hochvoltstrahlentherapie, stereotaktische Bestrahlung, fraktioniert: extrazerebral, intensitätsmodulierte Radiotherapie |
| | | 92.39.31↔ | Andere Hochvoltstrahlentherapie, stereotaktische Bestrahlung, fraktioniert: extrazerebral, intensitätsmodulierte Bogenbestrahlung (IMAT) |
| | | 92.39.32↔ | Andere Hochvoltstrahlentherapie, stereotaktische Bestrahlung, fraktioniert: extrazerebral, bildgestützte Einstellung |

| | | | |
|------------|---|------------|---|
| 92.39.39↔ | Andere Hochvoltstrahlentherapie, stereotaktische Bestrahlung, fraktioniert, extrazerebral, sonstige | 99.b7.23‡↔ | Intensivmedizinische Komplexbehandlung im Kindesalter (Basisprozedur), 589 bis 784 Aufwandspunkte |
| 92.41↔ | Intraoperative Strahlentherapie mit Elektronen | 99.b7.24‡↔ | Intensivmedizinische Komplexbehandlung im Kindesalter (Basisprozedur), 785 bis 980 Aufwandspunkte |
| 99.b7.14‡↔ | Intensivmedizinische Komplexbehandlung, 361 bis 552 Aufwandspunkte | 99.b7.25‡↔ | Intensivmedizinische Komplexbehandlung im Kindesalter (Basisprozedur), 981 bis 1176 Aufwandspunkte |
| 99.b7.15‡↔ | Intensivmedizinische Komplexbehandlung, 553 bis 828 Aufwandspunkte | 99.b7.26‡↔ | Intensivmedizinische Komplexbehandlung im Kindesalter (Basisprozedur), 1177 bis 1470 Aufwandspunkte |
| 99.b7.16‡↔ | Intensivmedizinische Komplexbehandlung, 829 bis 1104 Aufwandspunkte | 99.b7.27‡↔ | Intensivmedizinische Komplexbehandlung im Kindesalter (Basisprozedur), 1471 bis 1764 Aufwandspunkte |
| 99.b7.17‡↔ | Intensivmedizinische Komplexbehandlung, 1105 bis 1380 Aufwandspunkte | 99.b7.28‡↔ | Intensivmedizinische Komplexbehandlung im Kindesalter (Basisprozedur), 1765 bis 2058 Aufwandspunkte |
| 99.b7.18‡↔ | Intensivmedizinische Komplexbehandlung, 1381 bis 1656 Aufwandspunkte | 99.b7.2a‡↔ | Intensivmedizinische Komplexbehandlung im Kindesalter (Basisprozedur), 2059 bis 2352 Aufwandspunkte |
| 99.b7.1a‡↔ | Intensivmedizinische Komplexbehandlung, 1657 bis 1932 Aufwandspunkte | 99.b7.2b‡↔ | Intensivmedizinische Komplexbehandlung im Kindesalter (Basisprozedur), 2353 bis 2646 Aufwandspunkte |
| 99.b7.1b‡↔ | Intensivmedizinische Komplexbehandlung, 1933 bis 2208 Aufwandspunkte | 99.b7.2c‡↔ | Intensivmedizinische Komplexbehandlung im Kindesalter (Basisprozedur), 2647 bis 2940 Aufwandspunkte |
| 99.b7.1c‡↔ | Intensivmedizinische Komplexbehandlung, 2209 bis 2484 Aufwandspunkte | 99.b7.2d‡↔ | Intensivmedizinische Komplexbehandlung im Kindesalter (Basisprozedur), 2941 bis 3430 Aufwandspunkte |
| 99.b7.1d‡↔ | Intensivmedizinische Komplexbehandlung, 2485 bis 2760 Aufwandspunkte | 99.b7.2e‡↔ | Intensivmedizinische Komplexbehandlung im Kindesalter (Basisprozedur), 3431 bis 3920 Aufwandspunkte |
| 99.b7.1e‡↔ | Intensivmedizinische Komplexbehandlung, 2761 bis 3220 Aufwandspunkte | 99.b7.2f‡↔ | Intensivmedizinische Komplexbehandlung im Kindesalter (Basisprozedur), 3921 bis 4410 Aufwandspunkte |
| 99.b7.1f‡↔ | Intensivmedizinische Komplexbehandlung, 3221 bis 3680 Aufwandspunkte | 99.b7.2g‡↔ | Intensivmedizinische Komplexbehandlung im Kindesalter (Basisprozedur), 4411 bis 4900 Aufwandspunkte |
| 99.b7.1g‡↔ | Intensivmedizinische Komplexbehandlung, 3681 bis 4600 Aufwandspunkte | 99.b7.2h‡↔ | Intensivmedizinische Komplexbehandlung im Kindesalter (Basisprozedur), 4901 bis 5880 Aufwandspunkte |
| 99.b7.1h‡↔ | Intensivmedizinische Komplexbehandlung, 4601 bis 5520 Aufwandspunkte | 99.b7.2i‡↔ | Intensivmedizinische Komplexbehandlung im Kindesalter (Basisprozedur), 5881 bis 6860 Aufwandspunkte |
| 99.b7.1i‡↔ | Intensivmedizinische Komplexbehandlung, 5521 bis 7360 Aufwandspunkte | 99.b7.2j‡↔ | Intensivmedizinische Komplexbehandlung im Kindesalter (Basisprozedur), 6861 bis 7840 Aufwandspunkte |
| 99.b7.1j‡↔ | Intensivmedizinische Komplexbehandlung, 7361 bis 9200 Aufwandspunkte | 99.b7.2k‡↔ | Intensivmedizinische Komplexbehandlung im Kindesalter (Basisprozedur), 7841 bis 9800 Aufwandspunkte |
| 99.b7.1k‡↔ | Intensivmedizinische Komplexbehandlung, 9201 bis 11040 Aufwandspunkte | 99.b7.2l‡↔ | Intensivmedizinische Komplexbehandlung im Kindesalter (Basisprozedur), 9801 bis 11760 Aufwandspunkte |
| 99.b7.1l‡↔ | Intensivmedizinische Komplexbehandlung, 11041 bis 13800 Aufwandspunkte | 99.b7.2m‡↔ | Intensivmedizinische Komplexbehandlung im Kindesalter (Basisprozedur), 11761 bis 13720 Aufwandspunkte |
| 99.b7.1m‡↔ | Intensivmedizinische Komplexbehandlung, 13801 bis 16560 Aufwandspunkte | 99.b7.2n‡↔ | Intensivmedizinische Komplexbehandlung im Kindesalter (Basisprozedur), 13721 bis 16660 Aufwandspunkte |
| 99.b7.1n‡↔ | Intensivmedizinische Komplexbehandlung, 16561 bis 19320 Aufwandspunkte | 99.b7.2o‡↔ | Intensivmedizinische Komplexbehandlung im Kindesalter (Basisprozedur), 16661 bis 19600 Aufwandspunkte |
| 99.b7.1o‡↔ | Intensivmedizinische Komplexbehandlung, 19321 und mehr Aufwandspunkte | 99.b7.2p‡↔ | Intensivmedizinische Komplexbehandlung im Kindesalter (Basisprozedur), 19601 und mehr Aufwandspunkte |
| 99.b7.21‡↔ | Intensivmedizinische Komplexbehandlung im Kindesalter (Basisprozedur), 197 bis 392 Aufwandspunkte | | |
| 99.b7.22‡↔ | Intensivmedizinische Komplexbehandlung im Kindesalter (Basisprozedur), 393 bis 588 Aufwandspunkte | | |

Prozedur H01-4

| | | | |
|-----------|---|-----------|---|
| 34.84↔ | Sonstige plastische Rekonstruktion am Zwerchfell | 38.36.19↔ | Resektion von viszeralen Arterien mit Anastomose, sonstige |
| 38.16.00↔ | Endarterektomie von abdominalen Arterien, n.n.bez. | 38.36.99↔ | Resektion von abdominalen Arterien mit Anastomose, sonstige |
| 38.16.10↔ | Endarterektomie von viszeralen Arterien, n.n.bez. | 38.37.00↔ | Resektion von abdominalen Venen mit Anastomose, n.n.bez. |
| 38.16.11↔ | Endarterektomie des Truncus coeliacus | 38.37.10↔ | Resektion von tiefen abdominalen Venen mit Anastomose, n.n.bez. |
| 38.16.12↔ | Endarterektomie der A. gastrica | 38.37.11↔ | Resektion der V. cava inferior mit Anastomose |
| 38.16.13↔ | Endarterektomie der A. hepatica | 38.37.12↔ | Resektion der V. iliaca mit Anastomose |
| 38.16.14↔ | Endarterektomie der A. lienalis | 38.37.19↔ | Resektion von tiefen abdominalen Venen mit Anastomose, sonstige |
| 38.16.15↔ | Endarterektomie der A. renalis | 38.37.99↔ | Resektion von abdominalen Venen mit Anastomose, sonstige |
| 38.16.16↔ | Endarterektomie der A. mesenterialis | 38.46↔ | Resektion von abdominalen Arterien mit Ersatz |
| 38.16.17↔ | Endarterektomie der A. lumbalis | 38.47.00↔ | Resektion von abdominalen Venen mit Ersatz, n.n.bez. |
| 38.16.18↔ | Endarterektomie der A. iliaca | 38.47.10↔ | Resektion von tiefen abdominalen Venen mit Ersatz, n.n.bez. |
| 38.16.19↔ | Endarterektomie von viszeralen Arterien, sonstige | 38.47.11↔ | Resektion der V. cava inferior mit Ersatz |
| 38.16.99↔ | Endarterektomie von abdominalen Arterien, sonstige | 38.47.12↔ | Resektion der V. iliaca mit Ersatz |
| 38.36.00↔ | Resektion von abdominalen Arterien mit Anastomose, n.n.bez. | 38.47.19↔ | Resektion von tiefen abdominalen Venen mit Ersatz, sonstige |
| 38.36.10↔ | Resektion von viszeralen Arterien mit Anastomose, n.n.bez. | 38.47.99↔ | Resektion von abdominalen Venen mit Ersatz, sonstige |
| 38.36.11↔ | Resektion des Truncus coeliacus mit Anastomose | 52.7↔ | Radikale Pankreatikoduodenektomie |
| 38.36.12↔ | Resektion der A. gastrica mit Anastomose | 52.96↔ | Anastomose des Pankreas |
| 38.36.13↔ | Resektion der A. hepatica mit Anastomose | 55.51.00↔ | Nephroureterektomie, n.n.bez. |
| 38.36.14↔ | Resektion der A. lienalis mit Anastomose | 55.51.01↔ | Nephroureterektomie, ausser zur Transplantation |
| 38.36.15↔ | Resektion der A. renalis mit Anastomose | 55.51.99↔ | Nephroureterektomie, sonstige |
| 38.36.16↔ | Resektion der A. mesenterialis mit Anastomose | | |
| 38.36.17↔ | Resektion der A. iliaca mit Anastomose | | |

| | | | |
|------------|---|------------|---|
| 99.b7.14†↔ | Intensivmedizinische Komplexbehandlung, 361 bis 552 Aufwandspunkte | 99.b7.23†↔ | Intensivmedizinische Komplexbehandlung im Kindesalter (Basisprozedur), 589 bis 784 Aufwandspunkte |
| 99.b7.15†↔ | Intensivmedizinische Komplexbehandlung, 553 bis 828 Aufwandspunkte | 99.b7.24†↔ | Intensivmedizinische Komplexbehandlung im Kindesalter (Basisprozedur), 785 bis 980 Aufwandspunkte |
| 99.b7.16†↔ | Intensivmedizinische Komplexbehandlung, 829 bis 1104 Aufwandspunkte | 99.b7.25†↔ | Intensivmedizinische Komplexbehandlung im Kindesalter (Basisprozedur), 981 bis 1176 Aufwandspunkte |
| 99.b7.17†↔ | Intensivmedizinische Komplexbehandlung, 1105 bis 1380 Aufwandspunkte | 99.b7.26†↔ | Intensivmedizinische Komplexbehandlung im Kindesalter (Basisprozedur), 1177 bis 1470 Aufwandspunkte |
| 99.b7.18†↔ | Intensivmedizinische Komplexbehandlung, 1381 bis 1656 Aufwandspunkte | 99.b7.27†↔ | Intensivmedizinische Komplexbehandlung im Kindesalter (Basisprozedur), 1471 bis 1764 Aufwandspunkte |
| 99.b7.1a†↔ | Intensivmedizinische Komplexbehandlung, 1657 bis 1932 Aufwandspunkte | 99.b7.28†↔ | Intensivmedizinische Komplexbehandlung im Kindesalter (Basisprozedur), 1765 bis 2058 Aufwandspunkte |
| 99.b7.1b†↔ | Intensivmedizinische Komplexbehandlung, 1933 bis 2208 Aufwandspunkte | 99.b7.2a†↔ | Intensivmedizinische Komplexbehandlung im Kindesalter (Basisprozedur), 2059 bis 2352 Aufwandspunkte |
| 99.b7.1c†↔ | Intensivmedizinische Komplexbehandlung, 2209 bis 2484 Aufwandspunkte | 99.b7.2b†↔ | Intensivmedizinische Komplexbehandlung im Kindesalter (Basisprozedur), 2353 bis 2646 Aufwandspunkte |
| 99.b7.1d†↔ | Intensivmedizinische Komplexbehandlung, 2485 bis 2760 Aufwandspunkte | 99.b7.2c†↔ | Intensivmedizinische Komplexbehandlung im Kindesalter (Basisprozedur), 2647 bis 2940 Aufwandspunkte |
| 99.b7.1e†↔ | Intensivmedizinische Komplexbehandlung, 2761 bis 3220 Aufwandspunkte | 99.b7.2d†↔ | Intensivmedizinische Komplexbehandlung im Kindesalter (Basisprozedur), 2941 bis 3430 Aufwandspunkte |
| 99.b7.1f†↔ | Intensivmedizinische Komplexbehandlung, 3221 bis 3680 Aufwandspunkte | 99.b7.2e†↔ | Intensivmedizinische Komplexbehandlung im Kindesalter (Basisprozedur), 3431 bis 3920 Aufwandspunkte |
| 99.b7.1g†↔ | Intensivmedizinische Komplexbehandlung, 3681 bis 4600 Aufwandspunkte | 99.b7.2f†↔ | Intensivmedizinische Komplexbehandlung im Kindesalter (Basisprozedur), 3921 bis 4410 Aufwandspunkte |
| 99.b7.1h†↔ | Intensivmedizinische Komplexbehandlung, 4601 bis 5520 Aufwandspunkte | 99.b7.2g†↔ | Intensivmedizinische Komplexbehandlung im Kindesalter (Basisprozedur), 4411 bis 4900 Aufwandspunkte |
| 99.b7.1i†↔ | Intensivmedizinische Komplexbehandlung, 5521 bis 7360 Aufwandspunkte | 99.b7.2h†↔ | Intensivmedizinische Komplexbehandlung im Kindesalter (Basisprozedur), 4901 bis 5880 Aufwandspunkte |
| 99.b7.1j†↔ | Intensivmedizinische Komplexbehandlung, 7361 bis 9200 Aufwandspunkte | 99.b7.2i†↔ | Intensivmedizinische Komplexbehandlung im Kindesalter (Basisprozedur), 5881 bis 6860 Aufwandspunkte |
| 99.b7.1k†↔ | Intensivmedizinische Komplexbehandlung, 9201 bis 11040 Aufwandspunkte | 99.b7.2j†↔ | Intensivmedizinische Komplexbehandlung im Kindesalter (Basisprozedur), 6861 bis 7840 Aufwandspunkte |
| 99.b7.1l†↔ | Intensivmedizinische Komplexbehandlung, 11041 bis 13800 Aufwandspunkte | 99.b7.2k†↔ | Intensivmedizinische Komplexbehandlung im Kindesalter (Basisprozedur), 7841 bis 9800 Aufwandspunkte |
| 99.b7.1m†↔ | Intensivmedizinische Komplexbehandlung, 13801 bis 16560 Aufwandspunkte | 99.b7.2l†↔ | Intensivmedizinische Komplexbehandlung im Kindesalter (Basisprozedur), 9801 bis 11760 Aufwandspunkte |
| 99.b7.1n†↔ | Intensivmedizinische Komplexbehandlung, 16561 bis 19320 Aufwandspunkte | 99.b7.2m†↔ | Intensivmedizinische Komplexbehandlung im Kindesalter (Basisprozedur), 11761 bis 13720 Aufwandspunkte |
| 99.b7.1o†↔ | Intensivmedizinische Komplexbehandlung, 19321 und mehr Aufwandspunkte | 99.b7.2n†↔ | Intensivmedizinische Komplexbehandlung im Kindesalter (Basisprozedur), 13721 bis 16660 Aufwandspunkte |
| 99.b7.21†↔ | Intensivmedizinische Komplexbehandlung im Kindesalter (Basisprozedur), 197 bis 392 Aufwandspunkte | 99.b7.2o†↔ | Intensivmedizinische Komplexbehandlung im Kindesalter (Basisprozedur), 16661 bis 19600 Aufwandspunkte |
| 99.b7.22†↔ | Intensivmedizinische Komplexbehandlung im Kindesalter (Basisprozedur), 393 bis 588 Aufwandspunkte | 99.b7.2p†↔ | Intensivmedizinische Komplexbehandlung im Kindesalter (Basisprozedur), 19601 und mehr Aufwandspunkte |

ADRG H02**Komplexe Eingriffe an Gallenblase und Gallenwegen**

Prozedur in Tabelle H02-1

DRG H02Z**Komplexe Eingriffe an Gallenblase und Gallenwegen****Prozedur H02-1**

| | | | |
|--------|--|--------|---|
| 51.31↔ | Anastomose zwischen Gallenblase und hepatischen Gängen | 51.39↔ | Sonstige Gallenganganastomose |
| 51.32↔ | Anastomose zwischen Gallenblase und Darm | 51.43↔ | Einsetzen eines choledochohepatischen Katheters zur Dekompression |
| 51.34↔ | Anastomose zwischen Gallenblase und Magen | 51.69↔ | Exzision eines anderen Gallengangs |
| 51.35↔ | Sonstige Anastomose der Gallenblase | 51.72↔ | Choledochoplastik |
| 51.36↔ | Choledochenterostomie | 51.94↔ | Revision einer Gallenwegsanastomose |
| 51.37↔ | Anastomose zwischen Ductus hepaticus und Gastrointestinaltrakt | | |

ADRG H05**Laparotomie und mässig komplexe Eingriffe an Gallenblase und Gallenwegen**

Prozedur in Tabelle H05-1 oder Prozedur in Tabelle H05-2

DRG H05Z**Laparotomie und mässig komplexe Eingriffe an Gallenblase und Gallenwegen**

Prozedur H05-1

| | | | |
|-----------|--|-----------|--|
| 54.11↔ | Probeparotomie | 54.19.00↔ | Sonstige Laparotomie, n.n.bez. |
| 54.12.00↔ | Relaparotomie, n.n.bez. | 54.19.10↔ | Sonstige Laparotomie, Laparotomie mit Drainage |
| 54.12.10↔ | Relaparotomie, Second-look-Laparotomie | 54.19.99↔ | Sonstige Laparotomie, sonstige |
| 54.12.99↔ | Relaparotomie sonstige | | |

Prozedur H05-2

| | | | |
|--------|---|-----------|--|
| 51.02↔ | Cholezystostomie durch Trokar | 51.83↔ | Plastische Rekonstruktion des Sphincter pancreaticus |
| 51.03↔ | Sonstige Cholezystostomie | 51.89↔ | Sonstige Operationen am Sphincter Oddii |
| 51.04↔ | Sonstige Cholezystotomie | 51.91↔ | Versorgung einer Gallenblasenverletzung |
| 51.42↔ | Exploration des Ductus choledochus zur Behebung einer anderen Obstruktion | 51.92↔ | Verschluss einer Cholezystostomie |
| 51.49↔ | Inzision anderer Gallengänge zur Behebung einer Obstruktion | 51.93↔ | Verschluss einer anderen Gallenfistel |
| 51.61↔ | Exzision eines Zystikusrestes | 51.94↔ | Revision einer Gallenwegsanastomose |
| 51.62↔ | Exzision der Ampulla Vateri (mit Reimplantation des Ductus choledochus) | 51.99.10↔ | Extraktion von Steinen aus anderen Gallengängen |
| 51.63↔ | Sonstige Exzision am Ductus choledochus | 51.99.11↔ | Destruktion an den Gallengängen |
| 51.69↔ | Exzision eines anderen Gallengangs | 51.99.12↔ | Einlage einer Drainage in den Gallengang |
| 51.81↔ | Dilatation des Sphincter Oddii | 51.99.14↔ | Revision an den Gallengängen |

ADRG H06**Andere OR-Prozeduren an hepatobiliärem System und Pankreas**

Mindestens eine Prozedur in Tabelle H06-1

DRG H06Z**Andere OR-Prozeduren an hepatobiliärem System und Pankreas****Prozedur H06-1**

| | | | |
|-----------|---|-----------|---|
| 00.63↔ | Perkutanes Einsetzen von Stent(s) an A. carotis | 38.16.18↔ | Endarterektomie der A. iliaca |
| 00.64↔ | Perkutanes Einsetzen von Stent(s) an sonstigen präzerebralen (extrakraniellen) Arterien | 38.16.19↔ | Endarterektomie von viszerale Arterien, sonstige |
| 00.65.00↔ | Perkutanes Einsetzen von sonstigem(n) intrakraniellen vaskulären Stent(s), n.n.bez. | 38.16.99↔ | Endarterektomie von abdominalen Arterien, sonstige |
| 00.65.11↔ | Perkutanes transluminales Einsetzen von intrakraniellen vaskulären Mikrostenents | 38.36.00↔ | Resektion von abdominalen Arterien mit Anastomose, n.n.bez. |
| 00.65.99↔ | Perkutanes Einsetzen von sonstigem(n) intrakraniellen vaskulären Stent(s), sonstige | 38.36.10↔ | Resektion von viszerale Arterien mit Anastomose, n.n.bez. |
| 00.67.00↔ | Perkutanes Einsetzen von zentralen Gefässsstent(s), n.n.bez. | 38.36.11↔ | Resektion des Truncus coeliacus mit Anastomose |
| 00.67.10↔ | Perkutanes Einsetzen von Gefässsstent(s) in die V. cava | 38.36.12↔ | Resektion der A. gastrica mit Anastomose |
| 00.67.20↔ | Perkutanes Einsetzen von Gefässsstent(s) in die V. porta | 38.36.13↔ | Resektion der A. hepatica mit Anastomose |
| 00.67.99↔ | Perkutanes Einsetzen von zentralen Gefässsstent(s), sonstige | 38.36.14↔ | Resektion der A. lienalis mit Anastomose |
| 03.21↔ | Perkutane Chordotomie | 38.36.15↔ | Resektion der A. renalis mit Anastomose |
| 03.29↔ | Sonstige Chordotomie | 38.36.16↔ | Resektion der A. mesenterialis mit Anastomose |
| 33.33↔ | Pneumoperitoneum für Lungenkollaps | 38.36.17↔ | Resektion der A. iliaca mit Anastomose |
| 34.03↔ | Wiedereröffnung einer kürzlichen Thorakotomie | 38.36.19↔ | Resektion von viszerale Arterien mit Anastomose, sonstige |
| 38.06.00↔ | Inzision von abdominalen Arterien, n.n.bez. | 38.36.99↔ | Resektion von abdominalen Arterien mit Anastomose, sonstige |
| 38.06.10↔ | Inzision von viszerale Arterien, n.n.bez. | 38.46↔ | Resektion von abdominalen Arterien mit Ersatz |
| 38.06.11↔ | Inzision des Truncus coeliacus | 38.86.00↔ | Sonstiger chirurgischer Verschluss von abdominalen Arterien, n.n.bez. |
| 38.06.12↔ | Inzision der A. gastrica | 38.86.10↔ | Sonstiger chirurgischer Verschluss von viszerale Arterien, n.n.bez. |
| 38.06.13↔ | Inzision der A. hepatica | 38.86.11↔ | Sonstiger chirurgischer Verschluss des Truncus coeliacus |
| 38.06.14↔ | Inzision der A. lienalis | 38.86.12↔ | Sonstiger chirurgischer Verschluss der A. gastrica |
| 38.06.15↔ | Inzision der A. renalis | 38.86.13↔ | Sonstiger chirurgischer Verschluss der A. hepatica |
| 38.06.16↔ | Inzision der A. mesenterialis | 38.86.14↔ | Sonstiger chirurgischer Verschluss der A. lienalis |
| 38.06.17↔ | Inzision der A. lumbalis | 38.86.15↔ | Sonstiger chirurgischer Verschluss der A. renalis |
| 38.06.18↔ | Inzision der A. iliaca | 38.86.16↔ | Sonstiger chirurgischer Verschluss der A. mesenterialis |
| 38.06.19↔ | Inzision von viszerale Arterien, sonstige | 38.86.17↔ | Sonstiger chirurgischer Verschluss der A. iliaca |
| 38.06.99↔ | Inzision von abdominalen Arterien, sonstige | 38.86.19↔ | Sonstiger chirurgischer Verschluss von viszerale Arterien, sonstige |
| 38.16.00↔ | Endarterektomie von abdominalen Arterien, n.n.bez. | 38.86.99↔ | Sonstiger chirurgischer Verschluss von abdominalen Arterien, sonstige |
| 38.16.10↔ | Endarterektomie von viszerale Arterien, n.n.bez. | 39.26.00↔ | Sonstiger intra-abdominaler Gefäss-Shunt oder -Bypass, n.n.bez. |
| 38.16.11↔ | Endarterektomie des Truncus coeliacus | 39.26.10↔ | Sonstiger intra-abdominaler Gefäss-Shunt oder -Bypass, Viszeralarterien |
| 38.16.12↔ | Endarterektomie der A. gastrica | 39.26.11↔ | Sonstiger intra-abdominaler Gefäss-Shunt oder -Bypass, Aorta |
| 38.16.13↔ | Endarterektomie der A. hepatica | 39.26.12↔ | Sonstiger intra-abdominaler Gefäss-Shunt oder -Bypass, A. renalis |
| 38.16.14↔ | Endarterektomie der A. lienalis | | |
| 38.16.15↔ | Endarterektomie der A. renalis | | |
| 38.16.16↔ | Endarterektomie der A. mesenterialis | | |
| 38.16.17↔ | Endarterektomie der A. lumbalis | | |

| | | | |
|-----------|---|-----------|--|
| 39.26.19↔ | Sonstiger intra-abdominaler Gefäss-Shunt oder -Bypass, sonstige Viszeralarterien | 39.56.23↔ | Plastische Rekonstruktion von sonstigen tiefen Venen der oberen Extremitäten mit Gewebe-Patch |
| 39.26.99↔ | Sonstiger intra-abdominaler Gefäss-Shunt oder -Bypass, sonstige | 39.56.29↔ | Plastische Rekonstruktion von Gefäßen der oberen Extremität mit Gewebe-Patch, sonstige |
| 39.27.00↔ | Arteriovenöser Shunt für Hämodialyse, n.n.bez. | 39.56.30↔ | Plastische Rekonstruktion von thorakalen Gefäßen mit Gewebe-Patch, n.n.bez. |
| 39.27.10↔ | AV-Fistel für Hämodialyse | 39.56.31↔ | Plastische Rekonstruktion der thorakalen Aorta mit Gewebe-Patch |
| 39.27.11↔ | AV-Fistel mit allogenen oder alloplastischem Material für Hämodialyse | 39.56.32↔ | Plastische Rekonstruktion der V. pulmonalis mit Gewebe-Patch |
| 39.27.99↔ | Arteriovenöser Shunt für Hämodialyse, sonstige | 39.56.33↔ | Plastische Rekonstruktion der V. cava superior mit Gewebe-Patch |
| 39.29.00↔ | Sonstiger (peripherer) Gefäss-Shunt oder -Bypass, n.n.bez. | 39.56.39↔ | Plastische Rekonstruktion von thorakalen Gefäßen mit Gewebe-Patch, sonstige |
| 39.29.10↔ | Gefäss-Shunt oder Bypass an Arterien der unteren Extremität, n.n.bez. | 39.56.40↔ | Plastische Rekonstruktion abdominaler Arterien mit Gewebe-Patch, n.n.bez. |
| 39.29.11↔ | Femorofemorale Gefäss-Shunt oder -Bypass | 39.56.41↔ | Plastische Rekonstruktion der abdominalen Aorta mit Gewebe-Patch |
| 39.29.12↔ | Femoropopliteale Gefäss-Shunt oder -Bypass | 39.56.42↔ | Plastische Rekonstruktion des Truncus coeliacus mit Gewebe-Patch |
| 39.29.13↔ | Femorocruraler Gefäss-Shunt oder -Bypass | 39.56.43↔ | Plastische Rekonstruktion der A. gastrica mit Gewebe-Patch |
| 39.29.14↔ | Femoropedaler Gefäss-Shunt oder -Bypass | 39.56.44↔ | Plastische Rekonstruktion der A. hepatica mit Gewebe-Patch |
| 39.29.15↔ | Popliteocruraler und popliteopedaler Gefäss-Shunt oder -Bypass | 39.56.45↔ | Plastische Rekonstruktion der A. lienalis mit Gewebe-Patch |
| 39.29.16↔ | Gefäss-Shunt oder Bypass an Arterien des Unterschenkels und des Fußes | 39.56.46↔ | Plastische Rekonstruktion der A. renalis mit Gewebe-Patch |
| 39.29.19↔ | Gefäss-Shunt oder Bypass an Arterien der unteren Extremität, sonstige | 39.56.47↔ | Plastische Rekonstruktion der A. mesenterica mit Gewebe-Patch |
| 39.29.20↔ | Gefäss-Shunt oder Bypass an Arterien der oberen Extremität | 39.56.48↔ | Plastische Rekonstruktion der A. iliaca mit Gewebe-Patch |
| 39.29.30↔ | Sonstiger (peripherer) Gefäss-Shunt oder -Bypass, extraanatomisch, n.n.bez. | 39.56.49↔ | Plastische Rekonstruktion abdominaler Arterien mit Gewebe-Patch, sonstige |
| 39.29.31↔ | Subclaviafemorale Gefäss-Shunt oder Bypass | 39.56.50↔ | Plastische Rekonstruktion abdominaler Venen mit Gewebe-Patch, n.n.bez. |
| 39.29.32↔ | Axillofemorale Gefäss-Shunt oder Bypass | 39.56.51↔ | Plastische Rekonstruktion der V. cava inferior mit Gewebe-Patch |
| 39.29.33↔ | Femorofemorale Cross-over-Bypass | 39.56.52↔ | Plastische Rekonstruktion der V. iliaca mit Gewebe-Patch |
| 39.29.39↔ | Sonstiger (peripherer) Gefäss-Shunt oder -Bypass, extraanatomisch, sonstige | 39.56.59↔ | Plastische Rekonstruktion abdominaler Venen mit Gewebe-Patch, sonstige |
| 39.29.40↔ | Gefäss-Shunt oder -Bypass an Venen | 39.56.60↔ | Plastische Rekonstruktion von Gefäßen der unteren Extremität mit Gewebe-Patch, n.n.bez. |
| 39.29.80↔ | Temporärer intraoperativer Shunt, n.n.bez. | 39.56.61↔ | Plastische Rekonstruktion von Arterien der unteren Extremität mit Gewebe-Patch |
| 39.29.81↔ | Temporärer intraoperativer Shunt, arterioarteriell | 39.56.62↔ | Plastische Rekonstruktion der V. femoralis und V. poplitea mit Gewebe-Patch |
| 39.29.82↔ | Temporärer intraoperativer Shunt, arteriovenös | 39.56.63↔ | Plastische Rekonstruktion von sonstigen tiefen Venen der unteren Extremitäten mit Gewebe-Patch |
| 39.29.89↔ | Temporärer intraoperativer Shunt, sonstige | 39.56.64↔ | Plastische Rekonstruktion von oberflächlichen Venen des Oberschenkels mit Gewebe-Patch |
| 39.29.99↔ | Sonstiger (peripherer) Gefäss-Shunt oder -Bypass, sonstige | 39.56.69↔ | Plastische Rekonstruktion von Gefäßen der unteren Extremität mit Gewebe-Patch, sonstige |
| 39.50.00↔ | Angioplastik oder Atherektomie an sonstigem(n) Nicht-Herzkranzgefäß(en), n.n.bez. | 39.56.99↔ | Plastische Rekonstruktion eines Blutgefäßes mit Gewebe-Patch, sonstige |
| 39.50.10↔ | Angioplastik oder Atherektomie an sonstigem(n) Nicht-Herzkranzgefäß(en) mit Ballon, n.n.bez. | 39.57.00↔ | Plastische Rekonstruktion mit synthetischem Patch Graft, n.n.bez. |
| 39.50.11↔ | Angioplastik oder Atherektomie an sonstigem(n) Nicht-Herzkranzgefäß(en) mit einfacher Ballon | 39.57.10↔ | Plastische Rekonstruktion von Gefäßen an Kopf und Hals mit synthetischem Patch Graft, n.n.bez. |
| 39.50.12↔ | Angioplastik oder Atherektomie an sonstigem(n) Nicht-Herzkranzgefäß(en) mit cutting Ballon | 39.57.11↔ | Plastische Rekonstruktion von intrakraniellen Gefäßen mit synthetischem Patch Graft |
| 39.50.13↔ | Angioplastik oder Atherektomie an sonstigem(n) Nicht-Herzkranzgefäß(en) mit Kryoplastie-Ballon | 39.57.12↔ | Plastische Rekonstruktion von extrakraniellen Arterien an Kopf und Hals mit synthetischem Patch Graft |
| 39.50.14↔ | Angioplastik oder Atherektomie an sonstigem(n) Nicht-Herzkranzgefäß(en) mit Drug eluting Ballon | 39.57.13↔ | Plastische Rekonstruktion der V. jugularis mit synthetischem Patch Graft |
| 39.50.19↔ | Angioplastik oder Atherektomie an sonstigem(n) Nicht-Herzkranzgefäß(en) mit sonstiger Ballon | 39.57.19↔ | Plastische Rekonstruktion von Gefäßen an Kopf und Hals mit synthetischem Patch Graft, sonstige |
| 39.50.20↔ | Angioplastik Blade- Laserangioplastie an sonstigem(n) Nicht-Herzkranzgefäß(en) | 39.57.20↔ | Plastische Rekonstruktion von Gefäßen der oberen Extremität mit synthetischem Patch Graft, n.n.bez. |
| 39.50.21↔ | Angioplastik Thrombektomie an sonstigem(n) Nicht-Herzkranzgefäß(en) | 39.57.21↔ | Plastische Rekonstruktion von Arterien der oberen Extremität mit synthetischem Patch Graft |
| 39.50.99↔ | Angioplastik oder Atherektomie an sonstigem(n) Nicht-Herzkranzgefäß(en), sonstige | 39.57.22↔ | Plastische Rekonstruktion der V. subclavia, V. axillaris und V. brachiocephalica mit synthetischem Patch Graft |
| 39.52.99↔ | Sonstige Korrektur eines Aneurysmas, sonstige | 39.57.23↔ | Plastische Rekonstruktion von sonstigen tiefen Venen der oberen Extremitäten mit synthetischem Patch Graft |
| 39.56.00↔ | Plastische Rekonstruktion eines Blutgefäßes mit Gewebe-Patch, n.n.bez. | 39.57.29↔ | Plastische Rekonstruktion von Gefäßen der oberen Extremität mit synthetischem Patch Graft, sonstige |
| 39.56.10↔ | Plastische Rekonstruktion von Gefäßen an Kopf und Hals mit Gewebe-Patch, n.n.bez. | | |
| 39.56.11↔ | Plastische Rekonstruktion von intrakraniellen Gefäßen mit Gewebe-Patch | | |
| 39.56.12↔ | Plastische Rekonstruktion der V. jugularis mit Gewebe-Patch | | |
| 39.56.19↔ | Plastische Rekonstruktion von Gefäßen an Kopf und Hals mit Gewebe-Patch, sonstige | | |
| 39.56.20↔ | Plastische Rekonstruktion von Gefäßen der oberen Extremität mit Gewebe-Patch, n.n.bez. | | |
| 39.56.21↔ | Plastische Rekonstruktion von Arterien der oberen Extremität mit Gewebe-Patch | | |
| 39.56.22↔ | Plastische Rekonstruktion der V. subclavia, V. axillaris und V. brachiocephalica mit Gewebe-Patch | | |

| | | | |
|-----------|--|-----------|--|
| 39.57.30↔ | Plastische Rekonstruktion von thorakalen Gefäßen mit synthetischem Patch Graft, n.n.bez. | 39.72.00↔ | Endovaskuläre plastische Rekonstruktion oder Okklusion von Gefäßen am Kopf und Hals, n.n.bez. |
| 39.57.31↔ | Plastische Rekonstruktion der thorakalen Aorta mit synthetischem Patch Graft | 39.72.10↔ | Selektive Embolisation von intrakraniellen Gefäßen, n.n.bez. |
| 39.57.32↔ | Plastische Rekonstruktion der V. pulmonalis mit synthetischem Patch Graft | 39.72.11↔ | Selektive Embolisation von intrakraniellen Gefäßen mit Partikeln oder Metallspiralen |
| 39.57.33↔ | Plastische Rekonstruktion der V. cava superior mit synthetischem Patch Graft | 39.72.12↔ | Selektive Embolisation von intrakraniellen Gefäßen mit embolisierenden Flüssigkeiten, ablösbaren Ballons oder Schirmen |
| 39.57.39↔ | Plastische Rekonstruktion von thorakalen Gefäßen mit synthetischem Patch Graft, sonstige | 39.72.13↔ | Selektive Embolisation von intrakraniellen Gefäßen durch Stents als Flow-Diverter |
| 39.57.40↔ | Plastische Rekonstruktion abdominaler Arterien mit synthetischem Patch Graft, n.n.bez. | 39.72.14↔ | Selektive Embolisation von intrakraniellen Gefäßen mit adhäsivem Embolisat |
| 39.57.41↔ | Plastische Rekonstruktion der abdominalen Aorta mit synthetischem Patch Graft | 39.72.19↔ | Selektive Embolisation von intrakraniellen Gefäßen, sonstige |
| 39.57.42↔ | Plastische Rekonstruktion des Truncus coeliacus mit synthetischem Patch Graft | 39.72.20↔ | Selektive Embolisation von extrakraniellen Gefäßen des Kopfes und des Halses, n.n.bez. |
| 39.57.43↔ | Plastische Rekonstruktion der A. gastrica mit synthetischem Patch Graft | 39.72.21↔ | Selektive Embolisation von extrakraniellen Gefäßen des Kopfes und des Halses mit Partikeln oder Metallspiralen |
| 39.57.44↔ | Plastische Rekonstruktion der A. hepatica mit synthetischem Patch Graft | 39.72.22↔ | Selektive Embolisation von extrakraniellen Gefäßen des Kopfes und des Halses mit embolisierenden Flüssigkeiten, ablösbaren Ballons oder Schirmen |
| 39.57.45↔ | Plastische Rekonstruktion der A. lienalis mit synthetischem Patch Graft | 39.72.24↔ | Selektive Embolisation von extrakraniellen Gefäßen des Kopfes und des Halses mit adhäsivem Embolisat |
| 39.57.46↔ | Plastische Rekonstruktion der A. renalis mit synthetischem Patch Graft | 39.72.29↔ | Selektive Embolisation von extrakraniellen Gefäßen des Kopfes und des Halses, sonstige |
| 39.57.47↔ | Plastische Rekonstruktion der A. mesenterica mit synthetischem Patch Graft | 39.72.30↔ | Perkutan-transluminale Embolisation einer Gefäßmissbildung durch Mikrokatheter, n.n.bez. |
| 39.57.48↔ | Plastische Rekonstruktion der A. iliaca mit synthetischem Patch Graft | 39.72.31↔ | Perkutan-transluminale Embolisation einer Gefäßmissbildung durch Mikrokatheter, Verwendung von einem Mikrokatheter |
| 39.57.49↔ | Plastische Rekonstruktion abdominaler Arterien mit synthetischem Patch Graft, sonstige | 39.72.32↔ | Perkutan-transluminale Embolisation einer Gefäßmissbildung durch Mikrokatheter, Verwendung von zwei Mikrokathetern |
| 39.57.50↔ | Plastische Rekonstruktion abdominaler Venen mit synthetischem Patch Graft, n.n.bez. | 39.72.33↔ | Perkutan-transluminale Embolisation einer Gefäßmissbildung durch Mikrokatheter, Verwendung von drei Mikrokathetern |
| 39.57.51↔ | Plastische Rekonstruktion der V. cava inferior mit synthetischem Patch Graft | 39.72.34↔ | Perkutan-transluminale Embolisation einer Gefäßmissbildung durch Mikrokatheter, Verwendung von vier Mikrokathetern |
| 39.57.52↔ | Plastische Rekonstruktion der V. iliaca mit synthetischem Patch Graft | 39.72.35↔ | Perkutan-transluminale Embolisation einer Gefäßmissbildung durch Mikrokatheter, Verwendung von fünf Mikrokathetern |
| 39.57.59↔ | Plastische Rekonstruktion abdominaler Venen mit synthetischem Patch Graft, sonstige | 39.72.39↔ | Perkutan-transluminale Embolisation einer Gefäßmissbildung durch Mikrokatheter, Verwendung von mehr Mikrokathetern |
| 39.57.60↔ | Plastische Rekonstruktion von Gefäßen der unteren Extremität mit synthetischem Patch Graft, n.n.bez. | 39.72.99↔ | Endovaskuläre plastische Rekonstruktion oder Okklusion von Gefäßen am Kopf und Hals, sonstige |
| 39.57.61↔ | Plastische Rekonstruktion von Arterien der unteren Extremität mit synthetischem Patch Graft | 39.73.00↔ | Endovaskuläre Implantation eines Grafts an der thorakalen Aorta, n.n.bez. |
| 39.57.62↔ | Plastische Rekonstruktion der V. femoralis und V. poplitea mit synthetischem Patch Graft | 39.73.10↔ | Endovaskuläre Implantation eines Grafts in die Aorta thoracica, ohne Fenestrierung oder Seitenarm |
| 39.57.63↔ | Plastische Rekonstruktion von sonstigen tiefen Venen der unteren Extremitäten mit synthetischem Patch Graft | 39.73.11↔ | Endovaskuläre Implantation eines Grafts in die Aorta thoracica, mit Fenestrierung oder Seitenarm |
| 39.57.64↔ | Plastische Rekonstruktion von oberflächlichen Venen des Oberschenkels mit synthetischem Patch Graft | 39.73.20↔ | Endovaskuläre Implantation eines Grafts in die Aorta thoracoabdominalis |
| 39.57.69↔ | Plastische Rekonstruktion von Gefäßen der unteren Extremität mit synthetischem Patch Graft, sonstige | 39.73.99↔ | Endovaskuläre Implantation eines Grafts an der thorakalen Aorta, sonstige |
| 39.57.99↔ | Plastische Rekonstruktion mit synthetischem Patch Graft, sonstige | 39.75.01↔ | Perkutan-transluminale Gefäßintervention, Fremdkörperentfernung mit Bergekatheter, Körbchenkatheter, etc. |
| 39.58↔ | Plastische Rekonstruktion eines Blutgefäßes mit Patch Graft n.n.bez. | 39.75.10↔ | Perkutan-transluminale Gefäßintervention, sonstige Gefäße, Kathetersysteme zu Rekanalisation von Totalverschlüssen |
| 39.71.00↔ | Endovaskuläre Implantation eines Grafts in Aorta abdominalis, n.n.bez. | 39.75.11↔ | Perkutan-transluminale Gefäßintervention, sonstige Gefäße, Rotationsthorombektomie |
| 39.71.10↔ | Endovaskuläre Implantation eines Grafts in Aorta abdominalis, aortobiliakal, ohne Fenestrierung oder Seitenarm | 39.75.12↔ | Perkutan-transluminale Gefäßintervention, sonstige Gefäße, Laserangioplastie |
| 39.71.11↔ | Endovaskuläre Implantation eines Grafts in Aorta abdominalis, aortobiliakal, mit Fenestrierung oder Seitenarm | 39.75.13↔ | Perkutan-transluminale Gefäßintervention, sonstige Gefäße, Anti-Embolie-System (periphere oder viscerale Gefäße) |
| 39.71.12↔ | Endovaskuläre Implantation eines Grafts in Aorta abdominalis, Bifurkationsprothese, aortobiliakal, ohne Fenestrierung oder Seitenarm | 39.75.14↔ | Perkutan-transluminale Gefäßintervention, sonstige Gefäße, Atherektomie |
| 39.71.13↔ | Endovaskuläre Implantation eines Grafts in Aorta abdominalis, Bifurkationsprothese, aortobiliakal, mit Fenestrierung oder Seitenarm | 39.75.15↔ | Perkutan-transluminale Gefäßintervention, sonstige Gefäße, selektive Thrombolysen |
| 39.71.14↔ | Endovaskuläre Implantation eines Grafts in Aorta abdominalis, Rohrprothese, aortobiliakal, ohne Fenestrierung oder Seitenarm | 39.75.16↔ | Perkutan-transluminale Gefäßintervention sonstige Gefäße, selektive Thrombolysen, ultraschallunterstützt |
| 39.71.15↔ | Endovaskuläre Implantation eines Grafts in Aorta abdominalis, Rohrprothese, aortobiliakal, mit Fenestrierung oder Seitenarm | 39.76.50↔ | Perkutane selektive Thrombolysen an extrakraniellen Gefäßen des Kopfes und Halses |
| 39.71.99↔ | Endovaskuläre Implantation eines Grafts in Aorta abdominalis, sonstige | 39.76.70↔ | Perkutane endovaskuläre Fremdkörperentfernung aus extrakraniellen Gefäßen des Kopfes und Halses |
| | | 39.77.50↔ | Perkutane selektive Thrombolysen von intrakraniell(en) Gefäß(en) |

| | | | |
|-----------|---|-----------|---|
| 39.77.70↔ | Perkutane endovaskuläre Fremdkörperentfernung aus intrakraniell(em)n Gefäss(en) | 39.79.56↔ | Selektive Embolisation mit Schirmen von abdominalen Gefäßen |
| 39.79.11↔ | Endovaskuläre Implantation eines Grafts an Viszeralgefäßen | 39.79.57↔ | Selektive Embolisation mit Schirmen von Gefäßen der unteren Extremitäten |
| 39.79.12↔ | Endovaskuläre Implantation eines Grafts an Gefäßen des Beckens | 39.79.58↔ | Selektive Embolisation mit Schirmen von spinalen Gefäßen |
| 39.79.13↔ | Endovaskuläre Implantation eines Grafts an abdominalen Gefäßen | 39.79.59↔ | Selektive Embolisation mit Schirmen von sonstigen Gefäßen, sonstige |
| 39.79.19↔ | Endovaskuläre Implantation eines Grafts an sonstigen Gefäßen, sonstige | 39.79.60↔ | Selektive Embolisation mit Partikeln von sonstigen Gefäßen, n.n.bez. |
| 39.79.20↔ | Coil-Embolisation oder -Verschluss von sonstigen Gefäßen, n.n.bez. | 39.79.61↔ | Selektive Embolisation mit Partikeln von Gefäßen der oberen Extremitäten |
| 39.79.21↔ | Coil-Embolisation oder -Verschluss von Gefäßen der oberen Extremitäten | 39.79.62↔ | Selektive Embolisation mit Partikeln der Aorta |
| 39.79.22↔ | Coil-Embolisation oder -Verschluss der Aorta | 39.79.63↔ | Selektive Embolisation mit Partikeln des Ductus arteriosus apertus |
| 39.79.23↔ | Coil-Embolisation oder -Verschluss des Ductus arteriosus apertus | 39.79.64↔ | Selektive Embolisation mit Partikeln von thorakalen Gefäßen |
| 39.79.24↔ | Coil-Embolisation oder -Verschluss von thorakalen Gefäßen | 39.79.65↔ | Selektive Embolisation mit Partikeln von viszeralen Gefäßen |
| 39.79.25↔ | Coil-Embolisation oder -Verschluss von viszeralen Gefäßen | 39.79.66↔ | Selektive Embolisation mit Partikeln von abdominalen Gefäßen |
| 39.79.26↔ | Coil-Embolisation oder -Verschluss von abdominalen Gefäßen | 39.79.67↔ | Selektive Embolisation mit Partikeln von Gefäßen der unteren Extremitäten |
| 39.79.27↔ | Coil-Embolisation oder -Verschluss von Gefäßen der unteren Extremitäten | 39.79.68↔ | Selektive Embolisation mit Partikeln von spinalen Gefäßen |
| 39.79.28↔ | Coil-Embolisation oder -Verschluss von spinalen Gefäßen | 39.79.69↔ | Selektive Embolisation mit Partikeln von sonstigen Gefäßen, sonstige |
| 39.79.29↔ | Coil-Embolisation oder -Verschluss von sonstigen Gefäßen, sonstige | 39.79.70↔ | Kathetertechnischer Verschluss von Arterien mittels Laser, sonstigen Gefäßen, n.n.bez. |
| 39.79.30↔ | Selektive Embolisation mit embolisierenden Flüssigkeiten von sonstigen Gefäßen, n.n.bez. | 39.79.71↔ | Kathetertechnischer Verschluss mittels Laser, an Arterien der oberen Extremitäten |
| 39.79.31↔ | Selektive Embolisation mit embolisierenden Flüssigkeiten von Gefäßen der oberen Extremitäten | 39.79.72↔ | Kathetertechnischer Verschluss mittels Laser, an der Aorta |
| 39.79.32↔ | Selektive Embolisation mit embolisierenden Flüssigkeiten der Aorta | 39.79.74↔ | Kathetertechnischer Verschluss mittels Laser, an thorakalen Gefäßen |
| 39.79.33↔ | Selektive Embolisation mit embolisierenden Flüssigkeiten des Ductus arteriosus apertus | 39.79.75↔ | Kathetertechnischer Verschluss mittels Laser, an Gefäßen der unteren Extremitäten |
| 39.79.34↔ | Selektive Embolisation mit embolisierenden Flüssigkeiten von thorakalen Gefäßen | 39.79.76↔ | Kathetertechnischer Verschluss mittels Laser, an viszeralen Gefäßen |
| 39.79.35↔ | Selektive Embolisation mit embolisierenden Flüssigkeiten von viszeralen Gefäßen | 39.79.77↔ | Kathetertechnischer Verschluss mittels Laser, an abdominalen Gefäßen |
| 39.79.36↔ | Selektive Embolisation mit embolisierenden Flüssigkeiten von abdominalen Gefäßen | 39.79.79↔ | Kathetertechnischer Verschluss von Arterien mittels Laser, sonstigen Gefäßen, sonstige |
| 39.79.37↔ | Selektive Embolisation mit embolisierenden Flüssigkeiten von Gefäßen der unteren Extremitäten | 39.79.80↔ | Kathetertechnischer Verschluss von Arterien mittels Radiofrequenz sonstigen Gefäßen, n.n.bez. |
| 39.79.38↔ | Selektive Embolisation mit embolisierenden Flüssigkeiten von spinalen Gefäßen | 39.79.81↔ | Kathetertechnischer Verschluss mittels Radiofrequenz an Arterien der oberen Extremitäten |
| 39.79.39↔ | Selektive Embolisation mit embolisierenden Flüssigkeiten von sonstigen Gefäßen, sonstige | 39.79.82↔ | Kathetertechnischer Verschluss mittels Radiofrequenz an der Aorta |
| 39.79.40↔ | Selektive Embolisation mit ablösbaren Ballons von sonstigen Gefäßen, n.n.bez. | 39.79.84↔ | Kathetertechnischer Verschluss mittels Radiofrequenz an thorakalen Gefäßen |
| 39.79.41↔ | Selektive Embolisation mit ablösbaren Ballons von Gefäßen der oberen Extremitäten | 39.79.85↔ | Kathetertechnischer Verschluss mittels Radiofrequenz an Gefäßen der unteren Extremitäten |
| 39.79.42↔ | Selektive Embolisation mit ablösbaren Ballons der Aorta | 39.79.86↔ | Kathetertechnischer Verschluss mittels Radiofrequenz an viszeralen Gefäßen |
| 39.79.43↔ | Selektive Embolisation mit ablösbaren Ballons des Ductus arteriosus apertus | 39.79.87↔ | Kathetertechnischer Verschluss mittels Radiofrequenz an abdominalen Gefäßen |
| 39.79.44↔ | Selektive Embolisation mit ablösbaren Ballons von thorakalen Gefäßen | 39.79.89↔ | Kathetertechnischer Verschluss mittels Radiofrequenz an sonstigen Gefäßen, sonstige |
| 39.79.45↔ | Selektive Embolisation mit ablösbaren Ballons von viszeralen Gefäßen | 39.90.00↔ | Einsetzen von peripheren Gefässstent(s) ohne Medikamenten-Freisetzung, n.n.bez. |
| 39.79.46↔ | Selektive Embolisation mit ablösbaren Ballons von abdominalen Gefäßen | 39.90.10↔ | Einsetzen von Gefässstents in nicht-kardiale Gefäße, bare Stents |
| 39.79.47↔ | Selektive Embolisation mit ablösbaren Ballons von spinalen Gefäßen | 39.90.11↔ | Einsetzen von Gefässstents in nicht-kardiale Gefäße, bioresorbierbare Stents |
| 39.79.48↔ | Selektive Embolisation mit ablösbaren Ballons von Gefäßen der unteren Extremitäten | 39.90.12↔ | Einsetzen von Gefässstents in nicht-kardiale Gefäße, Grosslumige Stents n.n.bez. |
| 39.79.49↔ | Selektive Embolisation mit ablösbaren Ballons von sonstigen Gefäßen, sonstige | 39.90.13↔ | Einsetzen von Gefässstents in nicht-kardiale Gefäße, Grosslumige Stents uncovered |
| 39.79.50↔ | Selektive Embolisation mit Schirmen von sonstigen Gefäßen, n.n.bez. | 39.90.14↔ | Einsetzen von Gefässstents in nicht-kardiale Gefäße, Grosslumige Stents gecovered |
| 39.79.51↔ | Selektive Embolisation mit Schirmen von Gefäßen der oberen Extremitäten | 39.90.15↔ | Einsetzen von Gefässstents in nicht-kardiale Gefäße, gecovered Stents (Stentgrafts) in nicht-aneurysmatischen Gefäßen |
| 39.79.52↔ | Selektive Embolisation mit Schirmen der Aorta | 39.90.16↔ | Einsetzen von Gefässstents in nichtkardiale Gefäße, gecoverte Stent-Grafts mit bioaktiver Oberfläche |
| 39.79.53↔ | Selektive Embolisation mit Schirmen des Ductus arteriosus apertus | 39.90.19↔ | Einsetzen von Gefässstents in nicht-kardiale Gefäße, sonstige Stents |
| 39.79.54↔ | Selektive Embolisation mit Schirmen von thorakalen Gefäßen | 39.90.30↔ | Einsetzen von überlangen Stents (>10 cm) in nicht-kardiale Gefäße, n.n.bez. |
| 39.79.55↔ | Selektive Embolisation mit Schirmen von viszeralen Gefäßen | | |

| | | | |
|-----------|--|-----------|---|
| 39.90.31↔ | Einsetzen von überlange bare Stents (>10 cm) in nicht-kardiale Gefäße | 44.49.99↔ | Sonstige Blutstillung in Magen oder Duodenum, sonstige |
| 39.90.32↔ | Einsetzen von überlange covered Stents (>10 cm) in nicht-kardiale Gefäße | 44.5x.00↔ | Revision einer Magenanastomose, n.n.bez. |
| 39.90.39↔ | Einsetzen von überlange Stents (>10 cm) in nicht-kardiale Gefäße, sonstige | 44.5x.10↔ | Revision einer Magenanastomose nach Billroth I und II-Operation |
| 40.11.10↔ | Offene (Inzisions-) Biopsie eines mediastinalen, paraaortalen, iliakalen oder pelvinalen Lymphknotens | 44.5x.20↔ | Revision einer Magenanastomose nach Roux-Y-Operation oder mit intestinaler Interposition |
| 40.11.11↔ | Offene (Inzisions-) Biopsie eines zervikalen, supraclaviculären, axillären oder inguinalen Lymphknotens | 44.5x.99↔ | Revision einer Magenanastomose, sonstige |
| 42.81.20↔ | Einsetzen und Wechsel von einer nicht selbstexpandierenden Prothese (permanenter Tubus) in den Ösophagus, offen chirurgisch | 44.91↔ | Offene Ligatur von Magenvarizen |
| 42.81.21↔ | Einsetzen und Wechsel von zwei nicht selbstexpandierenden Prothesen (permanenter Tubus) in den Ösophagus, offen chirurgisch | 44.92↔ | Intraoperative Manipulation am Magen |
| 42.81.22↔ | Einsetzen und Wechsel von mehr als zwei nicht selbstexpandierenden Prothesen (permanenter Tubus) in den Ösophagus, offen chirurgisch | 45.31↔ | Sonstige lokale Exzision einer Läsion im Duodenum |
| 42.81.30↔ | Einsetzen und Wechsel von einer nicht selbstexpandierenden Prothese (permanenter Tubus) in den Ösophagus, laparoskopisch | 45.32↔ | Sonstige Destruktion einer Läsion im Duodenum |
| 42.81.31↔ | Einsetzen und Wechsel von zwei nicht selbstexpandierenden Prothesen (permanenter Tubus) in den Ösophagus, laparoskopisch | 45.33↔ | Lokale Exzision von Läsion oder Gewebe im Dünndarm, ausser Duodenum |
| 42.81.32↔ | Einsetzen und Wechsel von mehr als zwei nicht selbstexpandierenden Prothesen (permanenter Tubus) in den Ösophagus, laparoskopisch | 45.34↔ | Sonstige Destruktion einer Läsion im Dünndarm, ausser Duodenum |
| 42.81.42↔ | Einsetzen und Wechsel von mehr als zwei selbstexpandierenden Prothesen (permanenter Tubus) in den Ösophagus, endoskopisch | 46.61↔ | Fixierung des Dünndarms an der Bauchwand |
| 42.81.50↔ | Einsetzen und Wechsel einer selbstexpandierenden Prothese (permanenter Tubus) in den Ösophagus, offen chirurgisch | 46.62↔ | Sonstige Fixierung des Dünndarms |
| 42.81.51↔ | Einsetzen und Wechsel von zwei selbstexpandierenden Prothesen (permanenter Tubus) in den Ösophagus, offen chirurgisch | 46.63↔ | Fixierung des Dickdarms an der Bauchwand |
| 42.81.52↔ | Einsetzen und Wechsel von mehr als zwei selbstexpandierenden Prothesen (permanenter Tubus) in den Ösophagus, offen chirurgisch | 46.64↔ | Sonstige Fixierung des Dickdarms |
| 42.81.60↔ | Einsetzen und Wechsel einer selbstexpandierenden Prothese (permanenter Tubus) in den Ösophagus, laparoskopisch | 46.80↔ | Intra-abdominale Manipulation am Darm, n.n.bez. |
| 42.81.61↔ | Einsetzen und Wechsel von zwei selbstexpandierenden Prothesen (permanenter Tubus) in den Ösophagus, laparoskopisch | 46.81↔ | Intra-abdominale Manipulation am Dünndarm |
| 42.81.62↔ | Einsetzen und Wechsel von mehr als zwei selbstexpandierenden Prothesen (permanenter Tubus) in den Ösophagus, laparoskopisch | 46.82↔ | Intra-abdominale Manipulation am Dickarm |
| 42.88.00↔ | Entfernung von Prothesen aus dem Ösophagus, n.n.bez. | 46.97.00↔ | Darmtransplantation, n.n.bez. |
| 42.88.11↔ | Entfernung von Prothesen aus dem Ösophagus, offen chirurgisch | 46.97.10↔ | Darmtransplantation, Dünndarm-Retransplantation während desselben stationären Aufenthalts |
| 42.88.12↔ | Entfernung von Prothesen aus dem Ösophagus, laparoskopisch | 46.97.99↔ | Darmtransplantation, sonstige |
| 42.88.99↔ | Entfernung von Prothesen aus dem Ösophagus, sonstige | 46.99.10↔ | Dekompression des Darmes |
| 42.91↔ | Ligatur von Ösophagusvarizen | 46.99.51↔ | Einlegen oder Wechsel einer nicht selbstexpandierenden Prothese am Darm, offen chirurgisch |
| 42.99.00↔ | Sonstige Operation am Ösophagus, n.n.bez. | 46.99.52↔ | Einlegen oder Wechsel einer nicht selbstexpandierenden Prothese am Darm, laparoskopisch |
| 42.99.10↔ | Sonstige Operation am Ösophagus, Sperroperation am Ösophagus | 46.99.61↔ | Einlegen oder Wechsel einer selbstexpandierenden Prothese am Darm, offen chirurgisch |
| 42.99.31↔ | Implantation oder Wechsel eines magnetischen Antirefluxsystems, offen chirurgisch | 46.99.62↔ | Einlegen oder Wechsel einer selbstexpandierenden Prothese am Darm, laparoskopisch |
| 42.99.32↔ | Implantation oder Wechsel eines magnetischen Antirefluxsystems, laparoskopisch | 46.99.71↔ | Entfernen einer Prothese am Darm, offen chirurgisch |
| 42.99.33↔ | Revision oder Entfernung eines magnetischen Antirefluxsystems, offen chirurgisch | 46.99.72↔ | Entfernen einer Prothese am Darm, laparoskopisch |
| 42.99.34↔ | Revision oder Entfernung eines magnetischen Antirefluxsystems, laparoskopisch | 46.99.80↔ | Durchtrennung der Laddschen Bänder |
| 42.99.99↔ | Sonstige Operation am Ösophagus, sonstige | 46.99.91↔ | Sonstige Operationen am Darm, offen chirurgisch |
| 43.0↔ | Gastrotomie | 46.99.92↔ | Sonstige Operationen am Darm, laparoskopisch |
| 44.44↔ | Katheterembolisation zur Blutstillung in Magen oder Duodenum | 51.71↔ | Einfache Naht am Ductus choledochus |
| 44.49.00↔ | Sonstige Blutstillung in Magen oder Duodenum, n.n.bez. | 51.79↔ | Plastische Rekonstruktion anderer Gallenwege |
| 44.49.10↔ | Sklerosierung von Fundusvarizen, offen chirurgisch | 53.00↔ | Einseitige Operation einer Inguinalhernie, n.n.bez. |
| 44.49.11↔ | Sklerosierung von Fundusvarizen, laparoskopisch | 53.01↔ | Einseitige Operation einer direkten Inguinalhernie |
| 44.49.20↔ | Ligatur von Fundusvarizen, offen chirurgisch | 53.02↔ | Einseitige Operation einer indirekten Inguinalhernie |
| 44.49.21↔ | Ligatur von Fundusvarizen, laparoskopisch | 53.03↔ | Einseitige Operation einer direkten Inguinalhernie mit Transplantat oder Prothese |
| 44.49.30↔ | Sperroperation am Fundus | 53.04↔ | Operation einer indirekten Inguinalhernie mit Transplantat oder Prothese |
| | | 53.05↔ | Operation einer Inguinalhernie mit Transplantat oder Prothese, n.n.bez. |
| | | 53.10↔ | Beidseitige Operation von Inguinalhernien, n.n.bez. |
| | | 53.11↔ | Beidseitige Operation von direkten Inguinalhernien |
| | | 53.12↔ | Beidseitige Operation von indirekten Inguinalhernien |
| | | 53.13↔ | Beidseitige Operation von Inguinalhernien, einer direkten und einer indirekten |
| | | 53.14↔ | Beidseitige Operation von direkten Inguinalhernien mit Transplantat oder Prothese |
| | | 53.15↔ | Beidseitige Operation von indirekten Inguinalhernien mit Transplantat oder Prothese |
| | | 53.16↔ | Beidseitige Operation von Inguinalhernien, einer direkten und einer indirekten mit Transplantat oder Prothese |
| | | 53.17↔ | Beidseitige Operation von Inguinalhernien mit Transplantat oder Prothese, n.n.bez. |
| | | 53.21↔ | Einseitige Operation einer Femoralhernie mit Transplantat oder Prothese |
| | | 53.29↔ | Sonstige einseitige Operation einer Femoralhernie |
| | | 53.31↔ | Beidseitige Operation einer Femoralhernie mit Transplantat oder Prothese |
| | | 53.39↔ | Sonstige beidseitige Operation einer Femoralhernie |
| | | 54.0x.00↔ | Inzision an der Bauchwand, n.n.bez. |

| | | | |
|-----------|---|-----------|--|
| 54.0x.10↔ | Inzision an der Bauchwand, Extraperitoneale Drainage der Bauchwand | 83.03.14↔ | Bursotomie, Brustwand, Bauch und Rücken |
| 54.0x.99↔ | Inzision an der Bauchwand, sonstige | 83.03.15↔ | Bursotomie, Leisten- und Genitalregion und Gesäss |
| 54.12.00↔ | Relaparotomie, n.n.bez. | 83.03.16↔ | Bursotomie, Untere Extremität |
| 54.12.10↔ | Relaparotomie, Second-look-Laparotomie | 83.03.19↔ | Bursotomie, Andere Lokalisation |
| 54.12.99↔ | Relaparotomie sonstige | 83.09.10↔ | Fremdkörperentfernung aus Muskel, Sehne oder Faszie, Kopf und Hals |
| 54.19.00↔ | Sonstige Laparotomie, n.n.bez. | 83.09.11↔ | Fremdkörperentfernung aus Muskel, Sehne oder Faszie, Schulter und Axilla |
| 54.19.10↔ | Sonstige Laparotomie, Laparotomie mit Drainage | 83.09.12↔ | Fremdkörperentfernung aus Muskel, Sehne oder Faszie, Oberarm und Ellenbogen |
| 54.19.99↔ | Sonstige Laparotomie, sonstige | 83.09.13↔ | Fremdkörperentfernung aus Muskel, Sehne oder Faszie, Unterarm |
| 54.3x.00↔ | Exzision oder Destruktion von Läsion oder Gewebe an Bauchwand oder Nabel, n.n.bez. | 83.09.14↔ | Fremdkörperentfernung aus Muskel, Sehne oder Faszie, Brustwand, Bauch und Rücken |
| 54.3x.10↔ | Omphalektomie | 83.09.15↔ | Fremdkörperentfernung aus Muskel, Sehne oder Faszie, Leisten- und Genitalregion und Gesäss |
| 54.3x.19↔ | Sonstige Exzision von Läsion oder Gewebe an Bauchwand oder Nabel | 83.09.16↔ | Fremdkörperentfernung aus Muskel, Sehne oder Faszie, Untere Extremität |
| 54.3x.20↔ | Destruktion von Läsion oder Gewebe an Bauchwand oder Nabel | 83.09.19↔ | Fremdkörperentfernung aus Muskel, Sehne oder Faszie, Andere Lokalisation |
| 54.3x.99↔ | Exzision oder Destruktion von Läsion oder Gewebe an Bauchwand oder Nabel, sonstige | 83.09.90↔ | Sonstige Inzision an den Weichteilen, Kopf und Hals |
| 54.4x.00↔ | Exzision oder Destruktion von Peritonealgewebe, n.n.bez. | 83.09.91↔ | Sonstige Inzision an den Weichteilen, Schulter und Axilla |
| 54.4x.10↔ | Exzision von Appendices epiploicae | 83.09.92↔ | Sonstige Inzision an den Weichteilen, Oberarm und Ellenbogen |
| 54.4x.11↔ | Exzision von Mesenterium | 83.09.93↔ | Sonstige Inzision an den Weichteilen, Unterarm |
| 54.4x.12↔ | Exzision von Omentum | 83.09.94↔ | Sonstige Inzision an den Weichteilen, Brustwand, Bauch und Rücken |
| 54.4x.99↔ | Exzision oder Destruktion von Peritonealgewebe, sonstige | 83.09.95↔ | Sonstige Inzision an den Weichteilen, Leisten- und Genitalregion und Gesäss |
| 54.51↔ | Laparoskopische Lösung von peritonealen Adhäsionen | 83.09.96↔ | Sonstige Inzision an den Weichteilen, Untere Extremität |
| 54.59↔ | Sonstige Lösung von peritonealen Adhäsionen | 83.09.97↔ | Sonstige Inzision an den Weichteilen, Andere Lokalisation |
| 54.62↔ | Verzögerter Verschluss einer granulierenden Abdominalwunde | 83.11↔ | Tenotomie der Achillessehne |
| 54.63.00↔ | Sonstige Naht an der Bauchwand, n.n.bez. | 83.12↔ | Tenotomie der Hüft-Adduktoren |
| 54.63.10↔ | Sonstige Naht an der Bauchwand, Naht einer Verletzung an der Bauchwand | 83.13.10↔ | Inzision einer Sehne, Kopf und Hals |
| 54.63.99↔ | Sonstige Naht an der Bauchwand, sonstige | 83.13.11↔ | Inzision einer Sehne, Schulter und Axilla |
| 54.64.00↔ | Naht am Peritoneum, n.n.bez. | 83.13.12↔ | Inzision einer Sehne, Oberarm und Ellenbogen |
| 54.64.10↔ | Naht am Peritoneum, Naht von Mesenterium, Omentum majus oder minus (nach Verletzung) | 83.13.13↔ | Inzision einer Sehne, Unterarm |
| 54.64.99↔ | Naht am Peritoneum, sonstige | 83.13.14↔ | Inzision einer Sehne, Brustwand, Bauch und Rücken |
| 54.72↔ | Sonstige Rekonstruktion an der Bauchwand | 83.13.15↔ | Inzision einer Sehne, Leisten- und Genitalregion und Gesäss |
| 54.73↔ | Sonstige Rekonstruktion am Peritoneum | 83.13.16↔ | Inzision einer Sehne, Untere Extremität |
| 54.74↔ | Sonstige Rekonstruktion am Omentum | 83.13.19↔ | Inzision einer Sehne, Andere Lokalisation |
| 54.75↔ | Sonstige Rekonstruktion am Mesenterium | 83.13.20↔ | Durchtrennung einer Sehne, Kopf und Hals |
| 54.99.00↔ | Sonstige Operationen in der Abdominal-Region, n.n.bez. | 83.13.21↔ | Durchtrennung einer Sehne, Schulter und Axilla |
| 54.99.30↔ | Sonstige Operationen in der Abdominal-Region, Resektion von Gewebe in der Bauchregion ohne sichere Organzuordnung | 83.13.22↔ | Durchtrennung einer Sehne, Oberarm und Ellenbogen |
| 54.99.40↔ | Sonstige Operationen in der Abdominal-Region, Revision einer kutaneoperitonealen Fistel (Katheterverweilsystem) | 83.13.23↔ | Durchtrennung einer Sehne, Unterarm |
| 54.99.41↔ | Sonstige Operationen in der Abdominal-Region, Entfernung oder Verschluss einer kutaneoperitonealen Fistel (Katheterverweilsystem) | 83.13.24↔ | Durchtrennung einer Sehne, Brustwand, Bauch und Rücken |
| 54.99.50↔ | Sonstige Operationen in der Abdominal-Region, Anlegen eines temporären Bauchwandverschlusses | 83.13.25↔ | Durchtrennung einer Sehne, Leisten- und genitalregion und Gesäss |
| 54.99.60↔ | Sonstige Operationen in der Abdominal-Region, Lumbotomie | 83.13.26↔ | Durchtrennung einer Sehne, Untere Extremität |
| 54.99.61↔ | Sonstige Operationen in der Abdominal-Region, Relumbotomie | 83.13.29↔ | Durchtrennung einer Sehne, Andere Lokalisation |
| 54.99.99↔ | Sonstige Operationen in der Abdominal-Region, sonstige | 83.14.10↔ | Fasziotomie oder Aponeurotomie, Kopf und Hals |
| 59.00↔ | Retroperitoneale Dissektion, n.n.bez. | 83.14.11↔ | Fasziotomie oder Aponeurotomie, Schulter und Axilla |
| 59.19↔ | Sonstige Inzision am perivesikalen Gewebe | 83.14.12↔ | Fasziotomie oder Aponeurotomie, Oberarm und Ellenbogen |
| 59.91↔ | Exzision am perirenal oder perivesikalen Gewebe | 83.14.13↔ | Fasziotomie oder Aponeurotomie, Unterarm |
| 59.92↔ | Sonstige Operationen am perirenal oder perivesikalen Gewebe | 83.14.14↔ | Fasziotomie oder Aponeurotomie, Brustwand, Bauch und Rücken |
| 82.91↔ | Lösung von Adhäsionen an der Hand | 83.14.15↔ | Fasziotomie oder Aponeurotomie, Leisten- und Genitalregion und Gesäss |
| 82.99.10↔ | Sonstige Operationen an Sehnen der Hand | 83.14.16↔ | Fasziotomie oder Aponeurotomie, Untere Extremität |
| 82.99.20↔ | Sonstige Operationen an Faszien der Hand | 83.14.19↔ | Fasziotomie oder Aponeurotomie, Andere Lokalisation |
| 82.99.30↔ | Sonstige Operationen an Muskeln der Hand | 83.19.10↔ | Durchtrennung eines Muskels, Kopf und Hals |
| 83.02.10↔ | Myotomie, Kopf und Hals | 83.19.11↔ | Durchtrennung eines Muskels, Schulter und Axilla |
| 83.02.11↔ | Myotomie, Schulter und Axilla | 83.19.12↔ | Durchtrennung eines Muskels, Oberarm und Ellenbogen |
| 83.02.12↔ | Myotomie, Oberarm und Ellenbogen | 83.19.13↔ | Durchtrennung eines Muskels, Unterarm |
| 83.02.13↔ | Myotomie, Unterarm | 83.19.14↔ | Durchtrennung eines Muskels, Brustwand, Bauch und Rücken |
| 83.02.14↔ | Myotomie, Brustwand, Bauch und Rücken | 83.19.15↔ | Durchtrennung eines Muskels, Leisten- und Genitalregion und Gesäss |
| 83.02.15↔ | Myotomie, Leisten- und Genitalregion und Gesäss | 83.19.16↔ | Durchtrennung eines Muskels, Untere Extremität |
| 83.02.16↔ | Myotomie, Untere Extremität | 83.19.19↔ | Durchtrennung eines Muskels, Andere Lokalisation |
| 83.02.19↔ | Myotomie, Andere Lokalisation | 83.19.20↔ | Desinsertion von Muskel, Sehne und Faszie, Kopf und Hals |
| 83.03.10↔ | Bursotomie, Kopf und Hals | 83.19.21↔ | Desinsertion von Muskel, Sehne und Faszie, Schulter und Axilla |
| 83.03.11↔ | Bursotomie, Schulter und Axilla | | |
| 83.03.12↔ | Bursotomie, Oberarm und Ellenbogen | | |
| 83.03.13↔ | Bursotomie, Unterarm | | |

| | | | |
|-----------|---|-----------|--|
| 83.19.22↔ | Desinsertion von Muskel, Sehne und Faszie, Oberarm und Ellenbogen | 83.39.23↔ | Exzision einer Läsion an einer Faszie, Leisten- und Genitalregion und Gesäss |
| 83.19.23↔ | Desinsertion von Muskel, Sehne und Faszie, Unterarm | 83.39.24↔ | Exzision einer Läsion an einer Faszie, Untere Extremität |
| 83.19.24↔ | Desinsertion von Muskel, Sehne und Faszie, Brustwand, Bauch und Rücken | 83.39.29↔ | Exzision einer Läsion an einer Faszie, Andere Lokalisation |
| 83.19.25↔ | Desinsertion von Muskel, Sehne und Faszie, Leisten- und Genitalregion und Gesäss | 83.41↔ | Exzision einer Sehne zur Transplantation |
| 83.19.26↔ | Desinsertion von Muskel, Sehne und Faszie, Untere Extremität | 83.42.10↔ | Sonstige Tenonektomie, Kopf und Hals |
| 83.19.29↔ | Desinsertion von Muskel, Sehne und Faszie, Andere Lokalisation | 83.42.11↔ | Sonstige Tenonektomie, Schulter und Axilla |
| 83.19.30↔ | Lappenstieldurchtrennung nach Lappenplastik, Kopf und Hals | 83.42.12↔ | Sonstige Tenonektomie, Oberarm und Ellenbogen |
| 83.19.31↔ | Lappenstieldurchtrennung nach Lappenplastik, Schulter und Axilla | 83.42.13↔ | Sonstige Tenonektomie, Unterarm |
| 83.19.32↔ | Lappenstieldurchtrennung nach Lappenplastik, Oberarm und Ellenbogen | 83.42.14↔ | Sonstige Tenonektomie, Brustwand, Bauch und Rücken |
| 83.19.33↔ | Lappenstieldurchtrennung nach Lappenplastik, Unterarm | 83.42.15↔ | Sonstige Tenonektomie, Leisten- und Genitalregion und Gesäss |
| 83.19.34↔ | Lappenstieldurchtrennung nach Lappenplastik, Brustwand, Bauch und Rücken | 83.42.16↔ | Sonstige Tenonektomie, Untere Extremität |
| 83.19.35↔ | Lappenstieldurchtrennung nach Lappenplastik, Leisten- und Genitalregion und Gesäss | 83.42.19↔ | Sonstige Tenonektomie, Andere Lokalisation |
| 83.19.36↔ | Lappenstieldurchtrennung nach Lappenplastik, Untere Extremität | 83.44.00↔ | Sonstige Fasziektomie, n.n.bez. |
| 83.19.39↔ | Lappenstieldurchtrennung nach Lappenplastik, Andere Lokalisation | 83.44.10↔ | Sonstige Fasziektomie, Kopf und Hals |
| 83.19.90↔ | Sonstige Durchtrennung von Weichteilen, Kopf und Hals | 83.44.11↔ | Sonstige Fasziektomie, Schulter und Axilla |
| 83.19.91↔ | Sonstige Durchtrennung von Weichteilen, Schulter und Axilla | 83.44.12↔ | Sonstige Fasziektomie, Oberarm und Ellenbogen |
| 83.19.92↔ | Sonstige Durchtrennung von Weichteilen, Oberarm und Ellenbogen | 83.44.13↔ | Sonstige Fasziektomie, Unterarm |
| 83.19.93↔ | Sonstige Durchtrennung von Weichteilen, Unterarm | 83.44.14↔ | Sonstige Fasziektomie, Brustwand, Bauch und Rücken |
| 83.19.94↔ | Sonstige Durchtrennung von Weichteilen, Brustwand, Bauch und Rücken | 83.44.15↔ | Sonstige Fasziektomie, Leisten- und Genitalregion und Gesäss |
| 83.19.95↔ | Sonstige Durchtrennung von Weichteilen, Leisten- und Genitalregion und Gesäss | 83.44.16↔ | Sonstige Fasziektomie, Untere Extremität |
| 83.19.96↔ | Sonstige Durchtrennung von Weichteilen, Untere Extremität | 83.44.19↔ | Sonstige Fasziektomie, Andere Lokalisation |
| 83.19.97↔ | Sonstige Durchtrennung von Weichteilen, Andere Lokalisation | 83.44.99↔ | Sonstige Fasziektomie, sonstige |
| 83.21.11↔ | Offene Biopsie an den Weichteilen | 83.45.10↔ | Sonstige Myektomie, Kopf und Hals |
| 83.21.21↔ | Offene Biopsie am Muskel | 83.45.11↔ | Sonstige Myektomie, Schulter und Axilla |
| 83.21.30↔ | Biopsie an den Weichteilen, Biopsie an einem Schleimbeutel | 83.45.12↔ | Sonstige Myektomie, Oberarm und Ellenbogen |
| 83.31.10↔ | Exzision einer Läsion an einer Sehnscheide, Kopf und Hals | 83.45.13↔ | Sonstige Myektomie, Unterarm |
| 83.31.11↔ | Exzision einer Läsion an einer Sehnscheide, Schulter und Axilla | 83.45.14↔ | Sonstige Myektomie, Brustwand, Bauch und Rücken |
| 83.31.12↔ | Exzision einer Läsion an einer Sehnscheide, Oberarm und Ellenbogen | 83.45.15↔ | Sonstige Myektomie, Leisten- und Genitalregion und Gesäss |
| 83.31.13↔ | Exzision einer Läsion an einer Sehnscheide, Unterarm | 83.45.16↔ | Sonstige Myektomie, Untere Extremität |
| 83.31.14↔ | Exzision einer Läsion an einer Sehnscheide, Brustwand, Bauch und Rücken | 83.45.19↔ | Sonstige Myektomie, Andere Lokalisation |
| 83.31.15↔ | Exzision einer Läsion an einer Sehnscheide, Leisten- und Genitalregion und Gesäss | 83.49.10↔ | Exzision einer Sehnscheide, Kopf und Hals |
| 83.31.16↔ | Exzision einer Läsion an einer Sehnscheide, Untere Extremität | 83.49.11↔ | Exzision einer Sehnscheide, Schulter und Axilla |
| 83.31.19↔ | Exzision einer Läsion an einer Sehnscheide, Andere Lokalisation | 83.49.12↔ | Exzision einer Sehnscheide, Oberarm und Ellenbogen |
| 83.32.10↔ | Exzision einer Läsion an einem Muskel, Kopf und Hals | 83.49.13↔ | Exzision einer Sehnscheide, Unterarm |
| 83.32.11↔ | Exzision einer Läsion an einem Muskel, Schulter und Arm | 83.49.14↔ | Exzision einer Sehnscheide, Brustwand und Rücken |
| 83.32.12↔ | Exzision einer Läsion an einem Muskel, Brustwand, Bauch und Rücken | 83.49.15↔ | Exzision einer Sehnscheide, Leisten- und Genitalregion und Gesäss |
| 83.32.13↔ | Exzision einer Läsion an einem Muskel, Leisten- und Genitalregion und Gesäss | 83.49.16↔ | Exzision einer Sehnscheide, Untere Extremität |
| 83.32.14↔ | Exzision einer Läsion an einem Muskel, Untere Extremität | 83.49.19↔ | Exzision einer Sehnscheide, Andere Lokalisation |
| 83.32.19↔ | Exzision einer Läsion an einem Muskel, Andere Lokalisation | 83.49.20↔ | Kompartmentresektion, Kopf und Hals |
| 83.39.10↔ | Exzision einer Läsion an einer Sehne, Kopf und Hals | 83.49.21↔ | Kompartmentresektion, Schulter und Axilla |
| 83.39.11↔ | Exzision einer Läsion an einer Sehne, Schulter und Arm | 83.49.22↔ | Kompartmentresektion, Oberarm und Ellenbogen |
| 83.39.12↔ | Exzision einer Läsion an anderen Weichteilen, Exzision einer Läsion an einer Sehne, Brustwand, Bauch und Rücken | 83.49.23↔ | Kompartmentresektion, Unterarm |
| 83.39.13↔ | Exzision einer Läsion an einer Sehne, Leisten- und Genitalregion und Gesäss | 83.49.24↔ | Kompartmentresektion, Brustwand, Bauch und Rücken |
| 83.39.14↔ | Exzision einer Läsion an einer Sehne, Untere Extremität | 83.49.25↔ | Kompartmentresektion, Leisten- und Genitalregion und Gesäss |
| 83.39.19↔ | Exzision einer Läsion an einer Sehne, Andere Lokalisation | 83.49.26↔ | Kompartmentresektion, Untere Extremität |
| 83.39.20↔ | Exzision einer Läsion an einer Faszie, Kopf und Hals | 83.49.29↔ | Kompartmentresektion, Andere Lokalisation |
| 83.39.21↔ | Exzision einer Läsion an einer Faszie, Schulter und Arm | 83.49.30↔ | Sonstige Exzision von Weichteilen, Kopf und Hals |
| 83.39.22↔ | Exzision einer Läsion an einer Faszie, Brustwand, Bauch und Rücken | 83.49.31↔ | Sonstige Exzision von Weichteilen, Schulter und Axilla |
| | | 83.49.32↔ | Sonstige Exzision von Weichteilen, Oberarm und Ellenbogen |
| | | 83.49.33↔ | Sonstige Exzision von Weichteilen, Unterarm |
| | | 83.49.34↔ | Sonstige Exzision von Weichteilen, Brustwand, Bauch und Rücken |
| | | 83.49.35↔ | Sonstige Exzision von Weichteilen, Leisten- und Genitalregion und Gesäss |
| | | 83.49.36↔ | Sonstige Exzision von Weichteilen, Untere Extremität |
| | | 83.49.39↔ | Sonstige Exzision von Weichteilen, Andere Lokalisation |
| | | 83.5x.10↔ | Bursektomie, Kopf und Hals |
| | | 83.5x.11↔ | Bursektomie, Schulter und Axilla |
| | | 83.5x.12↔ | Bursektomie, Oberarm und Ellenbogen |
| | | 83.5x.13↔ | Bursektomie, Unterarm |
| | | 83.5x.14↔ | Bursektomie, Brustwand, Bauch und Rücken |
| | | 83.5x.15↔ | Bursektomie, Leisten- und Genitalregion und Gesäss |
| | | 83.5x.16↔ | Bursektomie, Untere Extremität |
| | | 83.5x.19↔ | Bursektomie, Andere Lokalisation |
| | | 83.61.11↔ | Naht einer Sehnscheide, Schulter und Axilla |
| | | 83.61.12↔ | Naht einer Sehnscheide, Oberarm und Ellenbogen |
| | | 83.61.13↔ | Naht einer Sehnscheide, Unterarm |
| | | 83.61.14↔ | Naht einer Sehnscheide, Brustwand, Bauch und Rücken |

| | | | |
|-----------|---|-----------|--|
| 83.61.15↔ | Naht einer Sehnenscheide, Leisten- und Genitalregion und Gesäss | 83.85.14↔ | Verlängerung von Muskel oder Sehne, Brustwand, Bauch und Rücken |
| 83.61.16↔ | Naht einer Sehnenscheide, Untere Extremität | 83.85.15↔ | Verlängerung von Muskel oder Sehne, Leisten- und Genitalregion und Gesäss |
| 83.61.19↔ | Naht einer Sehnenscheide, Andere Lokalisation | 83.85.16↔ | Verlängerung von Muskel oder Sehne, Untere Extremität |
| 83.62.10↔ | Sekundäre Naht einer Sehne, Kopf und Hals | 83.85.19↔ | Verlängerung von Muskel oder Sehne, Andere Lokalisation |
| 83.62.11↔ | Sekundäre Naht einer Sehne, Schulter und Axilla | 83.85.20↔ | Verkürzung von Muskel oder Sehne, Kopf und Hals |
| 83.62.12↔ | Sekundäre Naht einer Sehne, Oberarm und Ellenbogen | 83.85.21↔ | Verkürzung von Muskel oder Sehne, Schulter und Axilla |
| 83.62.13↔ | Sekundäre Naht einer Sehne, Unterarm | 83.85.22↔ | Verkürzung von Muskel oder Sehne, Oberarm und Ellenbogen |
| 83.62.14↔ | Sekundäre Naht einer Sehne, Brustwand, Bauch und Rücken | 83.85.23↔ | Verkürzung von Muskel oder Sehne, Unterarm |
| 83.62.15↔ | Sekundäre Naht einer Sehne, Leisten- und Genitalregion und Gesäss | 83.85.24↔ | Verkürzung von Muskel oder Sehne, Brustwand, Bauch und Rücken |
| 83.62.16↔ | Sekundäre Naht einer Sehne, Untere Extremität | 83.85.25↔ | Verkürzung von Muskel oder Sehne, Leisten- und Genitalregion und Gesäss |
| 83.62.19↔ | Sekundäre Naht einer Sehne, Andere Lokalisation | 83.85.26↔ | Verkürzung von Muskel oder Sehne, Untere Extremität |
| 83.64.10↔ | Sonstige Naht einer Sehne, Kopf und Hals | 83.85.29↔ | Verkürzung von Muskel oder Sehne, Andere Lokalisation |
| 83.64.11↔ | Sonstige Naht einer Sehne, Schulter und Axilla | 83.86↔ | Quadrizepssehnen-Rekonstruktion |
| 83.64.12↔ | Sonstige Naht einer Sehne, Oberarm und Ellenbogen | 83.87.10↔ | Muskelplastik, Kopf und Hals |
| 83.64.13↔ | Sonstige Naht einer Sehne, Unterarm | 83.87.11↔ | Muskelplastik, Schulter und Axilla |
| 83.64.14↔ | Sonstige Naht einer Sehne, Brustwand, Bauch und Rücken | 83.87.12↔ | Muskelplastik, Oberarm und Ellenbogen |
| 83.64.15↔ | Sonstige Naht einer Sehne, Leisten- und Genitalregion und Gesäss | 83.87.13↔ | Muskelplastik, Unterarm |
| 83.64.16↔ | Sonstige Naht einer Sehne, Untere Extremität | 83.87.14↔ | Muskelplastik, Brustwand, Bauch und Rücken |
| 83.64.19↔ | Sonstige Naht einer Sehne, Andere Lokalisation | 83.87.15↔ | Muskelplastik, Leisten- und Genitalregion und Gesäss |
| 83.65.10↔ | Sonstige Naht an Muskel oder Faszie, Kopf und Hals | 83.87.16↔ | Muskelplastik, Untere Extremität |
| 83.65.11↔ | Sonstige Naht an Muskel oder Faszie, Schulter und Axilla | 83.87.19↔ | Muskelplastik, Andere Lokalisation |
| 83.65.12↔ | Sonstige Naht an Muskel oder Faszie, Oberarm und Ellenbogen | 83.87.90↔ | Sonstige plastische Operationen am Muskel, Kopf und Hals |
| 83.65.13↔ | Sonstige Naht an Muskel oder Faszie, Unterarm | 83.87.91↔ | Sonstige plastische Operationen am Muskel, Schulter und Axilla |
| 83.65.14↔ | Sonstige Naht an Muskel oder Faszie, Brustwand, Bauch und Rücken | 83.87.92↔ | Sonstige plastische Operationen am Muskel, Oberarm und Ellenbogen |
| 83.65.15↔ | Sonstige Naht an Muskel oder Faszie, Leisten- und Genitalregion und Gesäss | 83.87.93↔ | Sonstige plastische Operationen am Muskel, Unterarm |
| 83.65.16↔ | Sonstige Naht an Muskel oder Faszie, Untere Extremität | 83.87.94↔ | Sonstige plastische Operationen am Muskel, Brustwand, Bauch und Rücken |
| 83.65.19↔ | Sonstige Naht an Muskel oder Faszie, Andere Lokalisation | 83.87.95↔ | Sonstige plastische Operationen am Muskel, Leisten- und Genitalregion und Gesäss |
| 83.72.10↔ | Sehnenrückverlagerung, Kopf und Hals | 83.87.96↔ | Sonstige plastische Operationen am Muskel, Untere Extremität |
| 83.72.11↔ | Sehnenrückverlagerung, Schulter und Axilla | 83.87.97↔ | Sonstige plastische Operationen am Muskel, Andere Lokalisation |
| 83.72.12↔ | Sehnenrückverlagerung, Oberarm und Ellenbogen | 83.88.10↔ | Augmentation einer Sehne, Kopf und Hals |
| 83.72.13↔ | Sehnenrückverlagerung, Unterarm | 83.88.11↔ | Augmentation einer Sehne, Schulter und Axilla |
| 83.72.14↔ | Sehnenrückverlagerung, Brustwand, Bauch und Rücken | 83.88.12↔ | Augmentation einer Sehne, Oberarm und Ellenbogen |
| 83.72.15↔ | Sehnenrückverlagerung, Leisten- und Genitalregion und Gesäss | 83.88.13↔ | Augmentation einer Sehne, Unterarm |
| 83.72.16↔ | Sehnenrückverlagerung, Untere Extremität | 83.88.14↔ | Augmentation einer Sehne, Brustwand, Bauch und Rücken |
| 83.72.19↔ | Sehnenrückverlagerung, Andere Lokalisation | 83.88.15↔ | Augmentation einer Sehne, Leisten- und Genitalregion und Gesäss |
| 83.73.10↔ | Reinsertion einer Sehne, Kopf und Hals | 83.88.16↔ | Augmentation einer Sehne, Untere Extremität |
| 83.73.11↔ | Reinsertion einer Sehne, Schulter und Axilla | 83.88.19↔ | Augmentation einer Sehne, Andere Lokalisation |
| 83.73.12↔ | Reinsertion einer Sehne, Oberarm und Ellenbogen | 83.88.20↔ | Sehnenersatzplastik, Kopf und Hals |
| 83.73.13↔ | Reinsertion einer Sehne, Unterarm | 83.88.21↔ | Sehnenersatzplastik, Schulter und Axilla |
| 83.73.14↔ | Reinsertion einer Sehne, Brustwand, Bauch und Rücken | 83.88.22↔ | Sehnenersatzplastik, Oberarm und Ellenbogen |
| 83.73.15↔ | Reinsertion einer Sehne, Leisten- und Genitalregion und Gesäss | 83.88.23↔ | Sehnenersatzplastik, Unterarm |
| 83.73.16↔ | Reinsertion einer Sehne, Untere Extremität | 83.88.24↔ | Sehnenersatzplastik, Brustwand, Bauch und Rücken |
| 83.73.19↔ | Reinsertion einer Sehne, Andere Lokalisation | 83.88.25↔ | Sehnenersatzplastik, Leisten- und Genitalregion und Gesäss |
| 83.74.10↔ | Reinsertion eines Muskels, Kopf und Hals | 83.88.26↔ | Sehnenersatzplastik, Untere Extremität |
| 83.74.11↔ | Reinsertion eines Muskels, Schulter und Axilla | 83.88.29↔ | Sehnenersatzplastik, Andere Lokalisation |
| 83.74.12↔ | Reinsertion eines Muskels, Oberarm und Ellenbogen | 83.88.30↔ | Schaffung eines Sehnentransplantatlagers, Kopf und Hals |
| 83.74.13↔ | Reinsertion eines Muskels, Unterarm | 83.88.31↔ | Schaffung eines Sehnentransplantatlagers, Schulter und Axilla |
| 83.74.14↔ | Reinsertion eines Muskels, Brustwand, Bauch und Rücken | 83.88.32↔ | Schaffung eines Sehnentransplantatlagers, Oberarm und Ellenbogen |
| 83.74.15↔ | Reinsertion eines Muskels, Leisten- und Genitalregion | 83.88.33↔ | Schaffung eines Sehnentransplantatlagers, Unterarm |
| 83.74.16↔ | Reinsertion eines Muskels, Untere Extremität | 83.88.34↔ | Schaffung eines Sehnentransplantatlagers, Brustwand, Bauch und Rücken |
| 83.74.19↔ | Reinsertion eines Muskels, Andere Lokalisation | 83.88.35↔ | Schaffung eines Sehnentransplantatlagers, Leisten- und Genitalregion und Gesäss |
| 83.77.10↔ | Muskeltransfer oder -transplantation, Kopf und Hals | 83.88.36↔ | Schaffung eines Sehnentransplantatlagers, Untere Extremität |
| 83.77.11↔ | Muskeltransfer oder -transplantation, Schulter und Axilla | 83.88.39↔ | Schaffung eines Sehnentransplantatlagers, Andere Lokalisation |
| 83.77.12↔ | Muskeltransfer oder -transplantation, Oberarm und Ellenbogen | 83.88.40↔ | Tenodese, Kopf und Hals |
| 83.77.13↔ | Muskeltransfer oder -transplantation, Unterarm | 83.88.41↔ | Tenodese, Schulter und Axilla |
| 83.77.14↔ | Muskeltransfer oder -transplantation, Brustwand, Bauch und Rücken | 83.88.42↔ | Tenodese, Oberarm und Ellenbogen |
| 83.77.15↔ | Muskeltransfer oder -transplantation, Leisten- und Genitalregion und Gesäss | 83.88.43↔ | Tenodese, Unterarm |
| 83.77.16↔ | Muskeltransfer oder -transplantation, Untere Extremität | 83.88.44↔ | Tenodese, Brustwand, Bauch und Rücken |
| 83.77.19↔ | Muskeltransfer oder -transplantation, Andere Lokalisation | 83.88.45↔ | Tenodese, Leisten- und Genitalregion und Gesäss |
| 83.85.10↔ | Verlängerung von Muskel oder Sehne, Kopf und Hals | | |
| 83.85.11↔ | Verlängerung von Muskel oder Sehne, Schulter und Axilla | | |
| 83.85.12↔ | Verlängerung von Muskel oder Sehne, Oberarm und Ellenbogen | | |
| 83.85.13↔ | Verlängerung von Muskel oder Sehne, Unterarm | | |

| | | | |
|-----------|---|------------|---|
| 83.88.46↔ | Tenodese, Untere Extremität | 83.91.19↔ | Lösung von Adhäsionen von Muskel, Sehne, Faszie und Bursa, Andere Lokalisation |
| 83.88.49↔ | Tenodese, Andere Lokalisation | 83.99.10↔ | Andere Operationen an Sehnen, Kopf und Hals |
| 83.88.90↔ | Sonstige plastische Operationen an der Sehne, Kopf und Hals | 83.99.11↔ | Andere Operationen an Sehnen, Schulter und Axilla |
| 83.88.91↔ | Sonstige plastische Operationen an der Sehne, Schulter und Axilla | 83.99.12↔ | Andere Operationen an Sehnen, Oberarm und Ellenbogen |
| 83.88.92↔ | Sonstige plastische Operationen an der Sehne, Oberarm und Ellenbogen | 83.99.13↔ | Andere Operationen an Sehnen, Unterarm |
| 83.88.93↔ | Sonstige plastische Operationen an der Sehne, Unterarm | 83.99.14↔ | Andere Operationen an Sehnen, Brustwand, Bauch und Rücken |
| 83.88.94↔ | Sonstige plastische Operationen an der Sehne, Brustwand, Bauch und Rücken | 83.99.15↔ | Andere Operationen an Sehnen, Leisten- und Genitalregion und Gesäß |
| 83.88.95↔ | Sonstige plastische Operationen an der Sehne, Leisten- und Genitalregion und Gesäß | 83.99.16↔ | Andere Operationen an Sehnen, Untere Extremität |
| 83.88.96↔ | Sonstige plastische Operationen an der Sehne, Untere Extremität | 83.99.19↔ | Andere Operationen an Sehnen, Andere Lokalisation |
| 83.88.97↔ | Sonstige plastische Operationen an der Sehne, Andere Lokalisation | 83.99.20↔ | Andere Operationen an Muskel, Faszie und Bursa, Kopf und Hals |
| 83.89.10↔ | Verlängerung, Verkürzung und Doppelung einer Faszie, Kopf und Hals | 83.99.21↔ | Andere Operationen an Muskel, Faszie und Bursa, Schulter und Axilla |
| 83.89.11↔ | Verlängerung, Verkürzung und Doppelung einer Faszie, Schulter und Axilla | 83.99.22↔ | Andere Operationen an Muskel, Faszie und Bursa, Oberarm und Ellenbogen |
| 83.89.12↔ | Verlängerung, Verkürzung und Doppelung einer Faszie, Oberarm und Ellenbogen | 83.99.23↔ | Andere Operationen an Muskel, Faszie und Bursa, Unterarm |
| 83.89.13↔ | Verlängerung, Verkürzung und Doppelung einer Faszie, Unterarm | 83.99.24↔ | Andere Operationen an Muskel, Faszie und Bursa, Brustwand, Bauch und Rücken |
| 83.89.14↔ | Verlängerung, Verkürzung und Doppelung einer Faszie, Brustwand, Bauch und Rücken | 83.99.25↔ | Andere Operationen an Muskel, Faszie und Bursa, Leisten- und Genitalregion und Gesäß |
| 83.89.15↔ | Verlängerung, Verkürzung und Doppelung einer Faszie, Leisten- und Genitalregion und Gesäß | 83.99.26↔ | Andere Operationen an Muskel, Faszie und Bursa, Untere Extremität |
| 83.89.16↔ | Verlängerung, Verkürzung und Doppelung einer Faszie, Untere Extremität | 83.99.29↔ | Andere Operationen an Muskel, Faszie und Bursa, Andere Lokalisation |
| 83.89.19↔ | Verlängerung, Verkürzung und Doppelung einer Faszie, Andere Lokalisation | 83.99.30↔ | Revision (ohne Ersetzen) eines Skelettmuskelstimulators |
| 83.89.20↔ | Deckung eines Defektes an einer Faszie, Kopf und Hals | 86.22.20‡↔ | Großflächiges Débridement von Wunde, Infektion oder Verbrennung durch Exzision mit Einlegen eines Medikamententrägers am Kopf (ausser Lippe) |
| 83.89.21↔ | Deckung eines Defektes an einer Faszie, Schulter und Axilla | 86.22.27‡↔ | Großflächiges Débridement von Wunde, Infektion oder Verbrennung durch Exzision mit Einlegen eines Medikamententrägers an der Leisten- und Genitalregion |
| 83.89.22↔ | Deckung eines Defektes an einer Faszie, Oberarm und Ellenbogen | 86.22.28‡↔ | Großflächiges Débridement von Wunde, Infektion oder Verbrennung durch Exzision mit Einlegen eines Medikamententrägers an der unteren Extremität |
| 83.89.23↔ | Deckung eines Defektes an einer Faszie, Unterarm | 86.22.29‡↔ | Großflächiges Débridement von Wunde, Infektion oder Verbrennung durch Exzision mit Einlegen eines Medikamententrägers an anderer Lokalisation |
| 83.89.24↔ | Deckung eines Defektes an einer Faszie, Brustwand, Bauch und Rücken | 86.67.10↔ | Kleinflächiges temporäres Haut-Regenerationsgraft an den Kopf |
| 83.89.25↔ | Deckung eines Defektes an einer Faszie, Leisten- und Genitalregion und Gesäß | 86.67.11↔ | Kleinflächiges temporäres Haut-Regenerationsgraft an den Hals |
| 83.89.26↔ | Deckung eines Defektes an einer Faszie, Untere Extremität | 86.67.12↔ | Kleinflächiges temporäres Haut-Regenerationsgraft an Schulter und Oberarm |
| 83.89.29↔ | Deckung eines Defektes an einer Faszie, Andere Lokalisation | 86.67.13↔ | Kleinflächiges temporäres Haut-Regenerationsgraft an den Unterarm |
| 83.89.90↔ | Sonstige plastische Operationen an der Faszie, Kopf und Hals | 86.67.14↔ | Kleinflächiges temporäres Haut-Regenerationsgraft an die Hand |
| 83.89.91↔ | Sonstige plastische Operationen an der Faszie, Schulter und Axilla | 86.67.15↔ | Kleinflächiges temporäres Haut-Regenerationsgraft an Brustwand und Rücken |
| 83.89.92↔ | Sonstige plastische Operationen an der Faszie, Oberarm und Ellenbogen | 86.67.16↔ | Kleinflächiges temporäres Haut-Regenerationsgraft an die Bauchregion |
| 83.89.93↔ | Sonstige plastische Operationen an der Faszie, Unterarm | 86.67.17↔ | Kleinflächiges temporäres Haut-Regenerationsgraft an die untere Extremität |
| 83.89.94↔ | Sonstige plastische Operationen an der Faszie, Brustwand, Bauch und Rücken | 86.67.19↔ | Kleinflächiges temporäres Haut-Regenerationsgraft an andere Lokalisation |
| 83.89.95↔ | Sonstige plastische Operationen an der Faszie, Leisten- und Genitalregion und Gesäß | 86.67.20↔ | Großflächiges temporäres Haut-Regenerationsgraft an den Kopf |
| 83.89.96↔ | Sonstige plastische Operationen an der Faszie, Untere Extremität | 86.67.21↔ | Großflächiges temporäres Haut-Regenerationsgraft an den Hals |
| 83.89.97↔ | Sonstige plastische Operationen an der Faszie, Andere Lokalisation | 86.67.22↔ | Großflächiges temporäres Haut-Regenerationsgraft an Schulter und Oberarm |
| 83.91.10↔ | Lösung von Adhäsionen von Muskel, Sehne, Faszie und Bursa, Kopf und Hals | 86.67.23↔ | Großflächiges temporäres Haut-Regenerationsgraft an den Unterarm |
| 83.91.11↔ | Lösung von Adhäsionen von Muskel, Sehne, Faszie und Bursa, Schulter und Axilla | 86.67.24↔ | Großflächiges temporäres Haut-Regenerationsgraft an die Hand |
| 83.91.12↔ | Lösung von Adhäsionen von Muskel, Sehne, Faszie und Bursa, Oberarm und Ellenbogen | 86.67.25↔ | Großflächiges temporäres Haut-Regenerationsgraft an Brustwand und Rücken |
| 83.91.13↔ | Lösung von Adhäsionen von Muskel, Sehne, Faszie und Bursa, Unterarm | 86.67.26↔ | Großflächiges temporäres Haut-Regenerationsgraft an die Bauchregion |
| 83.91.14↔ | Lösung von Adhäsionen von Muskel, Sehne, Faszie und Bursa, Brustwand, Bauch und Rücken | 86.67.27↔ | Großflächiges temporäres Haut-Regenerationsgraft an die untere Extremität |
| 83.91.15↔ | Lösung von Adhäsionen von Muskel, Sehne, Faszie und Bursa, Leisten- und Genitalregion und Gesäß | 86.67.29↔ | Großflächiges temporäres Haut-Regenerationsgraft an andere Lokalisation |
| 83.91.16↔ | Lösung von Adhäsionen von Muskel, Sehne, Faszie und Bursa, Untere Extremität | 86.67.30↔ | Permanenter Hautersatz durch Epidermisersatzmaterial |
| | | 86.67.31↔ | Permanenter Hautersatz durch Dermisersatzmaterial |
| | | 86.67.99↔ | Haut-Regenerationsgraft, sonstige |

| | | | |
|-----------|---|-----------|--|
| 86.69.10↔ | Kleinflächige Spalthauttransplantation an den Kopf (außer Lippe und Mund) | 86.69.28↔ | Großflächige Spalthauttransplantation an das Gesäß |
| 86.69.11↔ | Kleinflächige Spalthauttransplantation an den Hals | 86.69.29↔ | Großflächige Spalthauttransplantation an andere Lokalisation |
| 86.69.12↔ | Kleinflächige Spalthauttransplantation an Schulter und Oberarm | 86.69.2a↔ | Großflächige Spalthauttransplantation an Oberschenkel und Unterschenkel |
| 86.69.13↔ | Kleinflächige Spalthauttransplantation an den Unterarm | 86.69.2b↔ | Großflächige Spalthauttransplantation an den Fuß |
| 86.69.14↔ | Kleinflächige Spalthauttransplantation an die Hand | 86.84.10↔ | Korrektur einer Narbenkontraktur oder Bride am Kopf |
| 86.69.15↔ | Kleinflächige Spalthauttransplantation an Brustwand und Rücken | 86.84.13↔ | Korrektur einer Narbenkontraktur oder Bride an Unterarm |
| 86.69.16↔ | Kleinflächige Spalthauttransplantation an der Bauchregion | 86.84.14↔ | Korrektur einer Narbenkontraktur oder Bride an der Hand |
| 86.69.17↔ | Kleinflächige Spalthauttransplantation an die Leisten- und Genitalregion | 86.84.17↔ | Korrektur einer Narbenkontraktur oder Bride an der Leisten- und Genitalregion oder am Gesäß |
| 86.69.18↔ | Kleinflächige Spalthauttransplantation an Oberschenkel und Unterschenkel | 86.84.18↔ | Korrektur einer Narbenkontraktur oder Bride an der unteren Extremität |
| 86.69.19↔ | Kleinflächige Spalthauttransplantation an andere Lokalisation | 86.84.19↔ | Korrektur einer Narbenkontraktur oder Bride an anderer Lokalisation |
| 86.69.1a↔ | Kleinflächige Spalthauttransplantation an den Fuß | 86.88.50↔ | Anlage oder Wechsel eines Systems zur Vakuumversiegelung, tiefreichend, an Knochen und Gelenken der Extremitäten |
| 86.69.20↔ | Großflächige Spalthauttransplantation an den Kopf (außer Lippe und Mund) | 86.88.51↔ | Anlage oder Wechsel eines Systems zur Vakuumversiegelung, tiefreichend, an Thorax, Mediastinum und Sternum |
| 86.69.21↔ | Großflächige Spalthauttransplantation an den Hals | 86.88.52↔ | Anlage oder Wechsel eines Systems zur Vakuumversiegelung, am offenen Abdomen |
| 86.69.22↔ | Großflächige Spalthauttransplantation an Schulter und Oberarm | 86.88.53↔ | Anlage oder Wechsel eines Systems zur Vakuumversiegelung, endorektal |
| 86.69.23↔ | Großflächige Spalthauttransplantation an den Unterarm | 86.88.59↔ | Anlage oder Wechsel eines Systems zur Vakuumversiegelung, an Haut und Unterhaut oder sonstigen Lokalisationen |
| 86.69.24↔ | Großflächige Spalthauttransplantation an die Hand | | |
| 86.69.25↔ | Großflächige Spalthauttransplantation an Brustwand und Rücken | | |
| 86.69.26↔ | Großflächige Spalthauttransplantation an die Bauchregion | | |
| 86.69.27↔ | Großflächige Spalthauttransplantation an die Leisten- und Genitalregion | | |

ADRG H07**Cholezystektomie**

Prozedur in Tabelle H07-2

DRG H07A**Cholezystektomie mit sehr komplexer Diagnose oder komplizierenden Prozeduren**

Hauptdiagnose in Tabelle H07-1 oder Komplizierende Prozeduren

DRG H07B**Cholezystektomie ohne sehr komplexe Diagnose, ohne komplizierende Prozeduren****Hauptdiagnose H07-1**

| | | | |
|-------|--|--------|--|
| C22.0 | Leberzellkarzinom | C78.7 | Sekundäre BNB Leber u intrahepatische Gallengänge |
| C22.1 | Intrahepatisches Gallengangskarzinom | K85.00 | Idiopathische akute Pankreatitis: Oh Angabe Organkompl |
| C22.2 | Hepatoblastom | K85.01 | Idiopathische akute Pankreatitis: M Organkompl |
| C22.3 | Angiosarkom der Leber | K85.10 | Biliäre akute Pankreatitis: Oh Angabe Organkompl |
| C22.4 | Sonstige Sarkome der Leber | K85.11 | Biliäre akute Pankreatitis: M Organkompl |
| C22.7 | Sonstige näher bezeichnete Karzinome der Leber | K85.20 | Alkoholinduzierte akute Pankreatitis: Oh Ang Organkompl |
| C22.9 | Bösartige Neubildung: Leber, nicht näher bezeichnet | K85.21 | Alkoholinduzierte akute Pankreatitis: M Organkompl |
| C23 | Bösartige Neubildung der Gallenblase | K85.30 | Medikamenten-induzierte akute Pankreatitis: OA OrgKompl |
| C24.0 | Bösartige Neubildung: Extrahepatischer Gallengang | K85.31 | Medikamenten-induzierte akute Pankreatitis: M Organkompl |
| C24.1 | BNB: Ampulla hepatopancreatica [Ampulla Vateri] | K85.80 | Sonstige akute Pankreatitis: Ohne Angabe Organkompl |
| C24.8 | BNB: Gallenwege, mehrere Teilbereiche überlappend | K85.81 | Sonst akute Pankreatitis: M Organkompl |
| C24.9 | Bösartige Neubildung: Gallenwege, nicht näher bezeichnet | K85.90 | Akute Pankreatitis, nnbez: Ohne Angabe Organkompl |
| C25.0 | Bösartige Neubildung: Pankreaskopf | K85.91 | Akute Pankreatitis, nnbez: M Organkompl |
| C25.1 | Bösartige Neubildung: Pankreaskörper | K86.0 | Alkoholinduzierte chronische Pankreatitis |
| C25.2 | Bösartige Neubildung: Pankreasschwanz | K86.1 | Sonstige chronische Pankreatitis |
| C25.3 | Bösartige Neubildung: Ductus pancreaticus | K86.2 | Pankreaszyste |
| C25.4 | BNB: Endokriner Drüsenanteil des Pankreas | K86.3 | Pseudozyste Pankreas |
| C25.7 | Bösartige Neubildung: Sonstige Teile des Pankreas | K86.8 | Sonstige nbez KH Pankreas |
| C25.8 | BNB: Pankreas, mehrere Teilbereiche überlappend | K86.9 | KH Pankreas, nnbez |
| C25.9 | Bösartige Neubildung: Pankreas, nicht näher bezeichnet | | |

Prozedur H07-2

| | | | |
|-----------|--|-----------|--|
| 51.21↔ | Sonstige partielle Cholezystektomie | 51.22.11↔ | Cholezystektomie mit operativer Revision der Gallengänge |
| 51.22.00↔ | Cholezystektomie, n.n.bez. | 51.22.12↔ | Erweiterte Cholezystektomie |
| 51.22.10↔ | Cholezystektomie ohne operative Revision der Gallengänge | 51.22.99↔ | Cholezystektomie, sonstige |

ADRG H08 Laparoskopische Cholezystektomie

Prozedur in Tabelle H08-3

DRG H08A Laparoskopische Cholezystektomie mit sehr komplexer oder komplizierender Diagnose oder ERCP

Hauptdiagnose in Tabelle H08-1 oder Nebendiagnose in Tabelle H08-2 oder Prozedur in Tabelle H08-4

DRG H08B Laparoskopische Cholezystektomie ohne sehr komplexe Diagnose, ohne komplizierende Diagnose, ohne ERCP**Hauptdiagnose H08-1**

| | | | |
|-------|--|--------|--|
| C22.0 | Leberzellkarzinom | C78.7 | Sekundäre BNB Leber u intrahepatische Gallengänge |
| C22.1 | Intrahepatisches Gallengangskarzinom | K85.00 | Idiopathische akute Pankreatitis: Oh Angabe Organkompl |
| C22.2 | Hepatoblastom | K85.01 | Idiopathische akute Pankreatitis: M Organkompl |
| C22.3 | Angiosarkom der Leber | K85.10 | Biliäre akute Pankreatitis: Oh Angabe Organkompl |
| C22.4 | Sonstige Sarkome der Leber | K85.11 | Biliäre akute Pankreatitis: M Organkompl |
| C22.7 | Sonstige näher bezeichnete Karzinome der Leber | K85.20 | Alkoholinduzierte akute Pankreatitis: Oh Ang Organkompl |
| C22.9 | Bösartige Neubildung: Leber, nicht näher bezeichnet | K85.21 | Alkoholinduzierte akute Pankreatitis: M Organkompl |
| C23 | Bösartige Neubildung der Gallenblase | K85.30 | Medikamenten-induzierte akute Pankreatitis: OA OrgKompl |
| C24.0 | Bösartige Neubildung: Extrahepatischer Gallengang | K85.31 | Medikamenten-induzierte akute Pankreatitis: M Organkompl |
| C24.1 | BNB: Ampulla hepatopancreatica [Ampulla Vateri] | K85.80 | Sonstige akute Pankreatitis: Ohne Angabe Organkompl |
| C24.8 | BNB: Gallenwege, mehrere Teilbereiche überlappend | K85.81 | Sonst akute Pankreatitis: M Organkompl |
| C24.9 | Bösartige Neubildung: Gallenwege, nicht näher bezeichnet | K85.90 | Akute Pankreatitis, nnbez: Ohne Angabe Organkompl |
| C25.0 | Bösartige Neubildung: Pankreaskopf | K85.91 | Akute Pankreatitis, nnbez: M Organkompl |
| C25.1 | Bösartige Neubildung: Pankreaskörper | K86.0 | Alkoholinduzierte chronische Pankreatitis |
| C25.2 | Bösartige Neubildung: Pankreasschwanz | K86.1 | Sonstige chronische Pankreatitis |
| C25.3 | Bösartige Neubildung: Ductus pancreaticus | K86.2 | Pankreaszyste |
| C25.4 | BNB: Endokriner Drüsenanteil des Pankreas | K86.3 | Pseudozyste Pankreas |
| C25.7 | Bösartige Neubildung: Sonstige Teile des Pankreas | K86.8 | Sonstige nbez KH Pankreas |
| C25.8 | BNB: Pankreas, mehrere Teilbereiche überlappend | K86.9 | KH Pankreas, nnbez |
| C25.9 | Bösartige Neubildung: Pankreas, nicht näher bezeichnet | | |

Nebendiagnose H08-2

D69.53 Heparin-induzierte Thrombozytopenie Typ II

Prozedur H08-3

51.23↔ Laparoskopische Cholezystektomie 51.24↔ Partielle laparoskopische Cholezystektomie

Prozedur H08-451.10‡↔ Endoskopische retrograde Cholangiopankreatographie [ERCP] 52.13‡↔ Endoskopische retrograde Pankreatographie [ERP]
51.11‡↔ Endoskopische retrograde Cholangiographie [ERC]**ADRG H09 Eingriffe an Pankreas und Leber und portosystemische Shuntoperationen, ohne grossen Eingriff, ohne Strahlentherapie**

Prozedur in Tabelle H09-2

DRG H09A Eingriffe an Pankreas und Leber und portosystemische Shuntoperationen, ohne grossen Eingriff, ohne Strahlentherapie, mit äusserst schweren CC

PCCL > 3

DRG H09B Eingriffe an Pankreas und Leber und portosystemische Shuntoperationen, ohne grossen Eingriff, ohne Strahlentherapie, bei bösartiger Neubildung oder mit bestimmtem Pankreaseingriff

Hauptdiagnose in Tabelle H09-1 oder Prozedur in Tabelle H09-3

DRG H09C Eingriffe an Pankreas und Leber und portosystemische Shuntoperationen, ohne grossen Eingriff, ohne Strahlentherapie, ohne äusserst schwere CC, ausser bei bösartiger Neubildung, ohne bestimmten Pankreaseingriff

Hauptdiagnose H09-1

| | | | |
|-------|--|-------|--|
| C22.0 | Leberzellkarzinom | C25.0 | Bösartige Neubildung: Pankreaskopf |
| C22.1 | Intrahepatisches Gallengangskarzinom | C25.1 | Bösartige Neubildung: Pankreaskörper |
| C22.2 | Hepatoblastom | C25.2 | Bösartige Neubildung: Pankreasschwanz |
| C22.3 | Angiosarkom der Leber | C25.3 | Bösartige Neubildung: Ductus pancreaticus |
| C22.4 | Sonstige Sarkome der Leber | C25.4 | BNB: Endokriner Drüsenanteil des Pankreas |
| C22.7 | Sonstige näher bezeichnete Karzinome der Leber | C25.7 | Bösartige Neubildung: Sonstige Teile des Pankreas |
| C22.9 | Bösartige Neubildung: Leber, nicht näher bezeichnet | C25.8 | BNB: Pankreas, mehrere Teilbereiche überlappend |
| C23 | Bösartige Neubildung der Gallenblase | C25.9 | Bösartige Neubildung: Pankreas, nicht näher bezeichnet |
| C24.0 | Bösartige Neubildung: Extrahepatischer Gallengang | C78.7 | Sekundäre BNB Leber u intrahepatische Gallengänge |
| C24.1 | BNB: Ampulla hepatopancreatica [Ampulla Vateri] | D01.5 | Carcinoma in situ Leber/Gallenblase/Gallengänge |
| C24.8 | BNB: Gallenwege, mehrere Teilbereiche überlappend | D37.6 | NB unsich/unbek Verhalt Leber Gallenbl Gallengänge |
| C24.9 | Bösartige Neubildung: Gallenwege, nicht näher bezeichnet | | |

Prozedur H09-2

| | | | |
|-----------|---|-----------|--|
| 39.1↔ | Intra-abdominaler venöser Shunt | 51.99.40↔ | Sonstige Operation an den Gallenwegen, Einlage oder Wechsel eines selbstexpandierenden Stents (Prothese), offen chirurgisch |
| 50.0↔ | Hepatotomie | 51.99.41↔ | Sonstige Operation an den Gallenwegen, Einlage oder Wechsel von zwei selbstexpandierenden Stents (Prothesen), offen chirurgisch |
| 50.21↔ | Marsupialisation einer Leberläsion | 51.99.42↔ | Sonstige Operation an den Gallenwegen, Einlage oder Wechsel von drei selbstexpandierenden Stents (Prothesen), offen chirurgisch |
| 50.22.00↔ | Partielle Hepatektomie, n.n.bez. | 51.99.43↔ | Sonstige Operation an den Gallenwegen, Einlage oder Wechsel von vier selbstexpandierenden Stents (Prothesen), offen chirurgisch |
| 50.22.10↔ | Partielle Hepatektomie, Perkutane partielle Hepatektomie (lokale Exzision, Endozystenresektion, Keilresektion) | 51.99.44↔ | Sonstige Operation an den Gallenwegen, Einlage oder Wechsel von fünf selbstexpandierenden Stents (Prothesen), offen chirurgisch |
| 50.22.20↔ | Partielle Hepatektomie, Endozystenresektion, offen chirurgisch | 51.99.45↔ | Sonstige Operation an den Gallenwegen, Einlage oder Wechsel von sechs oder mehr selbstexpandierenden Stents (Prothesen), offen chirurgisch |
| 50.22.21↔ | Partielle Hepatektomie, Endozystenresektion, laparoskopisch | 51.99.50↔ | Sonstige Operation an den Gallenwegen, Einlage oder Wechsel eines selbstexpandierenden Stents (Prothese), laparoskopisch |
| 50.22.30↔ | Partielle Hepatektomie, Keilresektion, offen chirurgisch | 51.99.51↔ | Sonstige Operation an den Gallenwegen, Einlage oder Wechsel von zwei selbstexpandierenden Stents (Prothesen), laparoskopisch |
| 50.22.31↔ | Partielle Hepatektomie, Keilresektion, laparoskopisch | 51.99.52↔ | Sonstige Operation an den Gallenwegen, Einlage oder Wechsel von drei selbstexpandierenden Stents (Prothesen), laparoskopisch |
| 50.22.40↔ | Partielle Hepatektomie, Resektion eines Lebersegments | 51.99.53↔ | Sonstige Operation an den Gallenwegen, Einlage oder Wechsel von vier selbstexpandierenden Stents (Prothesen), laparoskopisch |
| 50.22.41↔ | Partielle Hepatektomie, Resektion mehrerer nicht zusammenhängender Lebersegmente | 51.99.54↔ | Sonstige Operation an den Gallenwegen, Einlage oder Wechsel von fünf selbstexpandierenden Stents (Prothesen), laparoskopisch |
| 50.22.42↔ | Partielle Hepatektomie, Partielle Hepatektomie zur Transplantation | 51.99.55↔ | Sonstige Operation an den Gallenwegen, Einlage oder Wechsel von sechs oder mehr selbstexpandierenden Stents (Prothesen), laparoskopisch |
| 50.22.99↔ | Partielle Hepatektomie, sonstige | 52.01.12↔ | Transgastrale Drainage einer Pankreaszyste, offen chirurgisch |
| 50.23↔ | Offene Exzision von Läsion oder Gewebe an der Leber | 52.01.13↔ | Transgastrale Drainage einer Pankreaszyste, laparoskopisch |
| 50.25↔ | Laparoskopische Exzision von Läsion oder Gewebe an der Leber | 52.01.22↔ | Transduodenale Drainage einer Pankreaszyste, offen chirurgisch |
| 50.26↔ | Sonstige und nicht näher bezeichnete Exzision von Läsion oder Gewebe an der Leber | 52.01.23↔ | Transduodenale Drainage einer Pankreaszyste, laparoskopisch |
| 50.3x.00↔ | Lobektomie der Leber, n.n.bez. | 52.09.00↔ | Sonstige Pankreatotomie, n.n.bez. |
| 50.3x.01↔ | Lobektomie, Hemihepatektomie, Resektion mehrerer Lebersegmente, ausser zur Transplantation | 52.09.10↔ | Sonstige Pankreatotomie, Inzision des Pankreas |
| 50.3x.08↔ | Segmentresektion, sonstige oder n.n.bez. anatomische Leberresektion, ausser zur Transplantation | 52.09.11↔ | Sonstige Pankreatotomie, Inzision des Ductus pancreaticus |
| 50.3x.11↔ | Lobektomie, Hemihepatektomie, Resektion mehrerer Lebersegmente, zur Lebendorganspende | 52.09.99↔ | Sonstige Pankreatotomie, sonstige |
| 50.3x.18↔ | Sonstige oder n.n.bez. anatomische Leberresektion, zur Transplantation | 52.22.00↔ | Sonstige Exzision oder Destruktion von Läsion oder Gewebe an Pankreas und an Ductus pancreaticus, n.n.bez. |
| 50.4x.00↔ | Totale Hepatektomie, n.n.bez. | 52.22.99↔ | Sonstige Exzision oder Destruktion von Läsion oder Gewebe an Pankreas und an Ductus pancreaticus, sonstige |
| 50.4x.99↔ | Totale Hepatektomie, sonstige | 52.3↔ | Marsupialisation einer Pankreaszyste |
| 50.61.00↔ | Verschluss einer Leberverletzung, n.n.bez. | 52.4↔ | Interne Drainage einer Pankreaszyste |
| 50.61.10↔ | Verschluss einer Leberverletzung, durch Naht | 52.51.00↔ | Proximale Pankreatektomie, n.n.bez. |
| 50.61.11↔ | Verschluss einer Leberverletzung, durch Tamponade | 52.51.10↔ | Proximale Pankreatektomie, pyloruserhaltend |
| 50.61.12↔ | Verschluss einer Leberverletzung, durch Omentumplastik | 52.51.20↔ | Proximale Pankreatektomie, duodenerhaltend |
| 50.61.99↔ | Verschluss einer Leberverletzung, sonstige | 52.51.99↔ | Proximale Pankreatektomie, sonstige |
| 51.33↔ | Anastomose zwischen Gallenblase und Pankreas | 52.52↔ | Kaudale Pankreatektomie |
| 51.95.20↔ | Entfernen einer Endoprothese aus dem Gallengang, offen chirurgisch | 52.53↔ | Radikale subtotale Pankreatektomie |
| 51.95.21↔ | Entfernen einer Endoprothese aus dem Gallengang, laparoskopisch | | |
| 51.99.20↔ | Sonstige Operation an den Gallenwegen, Einlage oder Wechsel eines nicht selbstexpandierenden Stents (Prothese), offen chirurgisch | | |
| 51.99.21↔ | Sonstige Operation an den Gallenwegen, Einlage oder Wechsel von mehreren nicht selbstexpandierenden Stents (Prothesen), offen chirurgisch | | |
| 51.99.30↔ | Sonstige Operation an den Gallenwegen, Einlage oder Wechsel eines nicht selbstexpandierenden Stents (Prothese), laparoskopisch | | |
| 51.99.31↔ | Sonstige Operation an den Gallenwegen, Einlage oder Wechsel von mehreren nicht selbstexpandierenden Stents (Prothesen), laparoskopisch | | |

| | | | |
|-----------|--|-----------|--|
| 52.59↔ | Sonstige partielle Pankreatektomie | 52.95.41↔ | Einlage oder Wechsel eines nicht selbstexpandierenden Stents (Prothese) in den Pankreasgang, laparoskopisch |
| 52.6x.00↔ | Totale Pankreatektomie, n.n.bez. | 52.95.50↔ | Einlage oder Wechsel eines selbstexpandierenden Stents (Prothese) in den Pankreasgang, offen chirurgisch |
| 52.6x.99↔ | Totale Pankreatektomie, sonstige | 52.95.51↔ | Einlage oder Wechsel eines selbstexpandierenden Stents (Prothese) in den Pankreasgang, laparoskopisch |
| 52.7↔ | Radikale Pankreatikoduodenektomie | 52.95.60↔ | Plastische Rekonstruktion des Ductus pancreaticus, laparoskopisch |
| 52.82↔ | Homotransplantat des Pankreas | 52.95.70↔ | Plastische Rekonstruktion des Pankreas |
| 52.83.00↔ | Heterotransplantat des Pankreas, n.n.bez. | 52.95.90↔ | Sonstige endoskopische Operation am Pankreas |
| 52.83.10↔ | Heterotransplantat des Pankreas, Retransplantation eines Pankreassegmentes während desselben stationären Aufenthalts | 52.95.99↔ | Sonstige Operation am Pankreas, sonstige |
| 52.83.11↔ | Heterotransplantat des Pankreas, Retransplantation des Pankreas während desselben stationären Aufenthalts | 52.96↔ | Anastomose des Pankreas |
| 52.83.99↔ | Heterotransplantat des Pankreas, sonstige | 52.99.00↔ | Sonstige offene Operation am Pankreas, n.n.bez. |
| 52.92↔ | Sondierung des Ductus pancreaticus | 52.99.10↔ | Sonstige offene Operation am Pankreas, Dilatation des Ductus pancreaticus |
| 52.95.00↔ | Sonstige Operation am Pankreas, n.n.bez. | 52.99.20↔ | Sonstige offene Operation am Pankreas, Plastische Rekonstruktion des Ductus pancreaticus |
| 52.95.10↔ | Extraktion von Stein(en) aus dem Ductus pancreaticus, offen chirurgisch | 52.99.99↔ | Sonstige offene Operation am Pankreas, sonstige |
| 52.95.11↔ | Extraktion von Stein(en) aus dem Ductus pancreaticus, laparoskopisch | 54.94↔ | Formung eines peritoneovaskulären Shunts |
| 52.95.20↔ | Dilatation des Ductus pancreaticus, laparoskopisch | 54.99.80↔ | Einsetzen von Kathetern und automatischer, programmierbarer und wiederaufladbarer Pumpe zur kontinuierlichen Aszitesdrainage |
| 52.95.30↔ | Einlage einer Drainage in den Pankreasgang, offen chirurgisch | | |
| 52.95.31↔ | Einlage einer Drainage in den Pankreasgang, laparoskopisch | | |
| 52.95.40↔ | Einlage oder Wechsel eines nicht selbstexpandierenden Stents (Prothese) in den Pankreasgang, offen chirurgisch | | |

Prozedur H09-3

| | | | |
|--------|--------------------------------------|--------|------------------------------------|
| 52.4↔ | Interne Drainage einer Pankreaszyste | 52.59↔ | Sonstige partielle Pankreatektomie |
| 52.52↔ | Kaudale Pankreatektomie | | |

ADRG H12**Verschiedene Eingriffe am hepatobiliären System**

Prozedur in Tabelle H12-1 und keine Prozedur in Tabelle H12-2

DRG H12A**Verschiedene Eingriffe am hepatobiliären System mit äusserst schweren CC oder komplexem Eingriff**

PCCL > 3 oder Prozedur in Tabelle H12-3

DRG H12B**Verschiedene Eingriffe am hepatobiliären System ohne äusserst schwere CC, ohne komplexen Eingriff****Prozedur H12-1**

| | | | |
|-----------|--|-----------|---|
| 40.29.10↔ | Exzision eines mediastinalen Lymphknotens, n.n.bez. | 50.14↔ | Laparoskopische Leberbiopsie |
| 40.29.11↔ | Exzision eines mediastinalen Lymphknotens, offen chirurgisch | 50.69.00↔ | Sonstige Rekonstruktion an der Leber, n.n.bez. |
| 40.29.12↔ | Exzision eines mediastinalen Lymphknotens, thorakoskopisch | 50.69.10↔ | Sonstige Rekonstruktion an der Leber durch Naht |
| 40.29.19↔ | Exzision eines mediastinalen Lymphknotens, sonstige | 50.69.11↔ | Sonstige Rekonstruktion an der Leber durch Tamponade |
| 40.29.20↔ | Exzision eines paraaortalen Lymphknotens | 50.69.12↔ | Sonstige Rekonstruktion an der Leber durch Omentumplastik |
| 40.29.30↔ | Exzision eines iliakalen Lymphknotens | 50.69.99↔ | Sonstige Rekonstruktion an der Leber, sonstige |
| 40.29.70↔ | Exzision eines Lymphangioms oder Hygroma cysticum | 50.99.00↔ | Sonstige Operation an der Leber, n.n.bez. |
| 40.29.80↔ | Exzision mehrerer abdominaler Lymphknotenstationen (mit Leberbiopsie), n.n.bez. | 50.99.10↔ | Implantation und Wechsel eines Katheterverweilsystems in Leberarterie und Pfortader |
| 40.29.81↔ | Exzision mehrerer abdominaler Lymphknotenstationen (mit Leberbiopsie), offen chirurgisch [Staging-Laparotomie] | 50.99.11↔ | Entfernung eines Katheterverweilsystems aus Leberarterie und Pfortader |
| 40.29.82↔ | Exzision mehrerer abdominaler Lymphknotenstationen (mit Leberbiopsie), laparoskopisch [Staging-Laparoskopie] | 50.99.99↔ | Sonstige Operation an der Leber, sonstige |
| 40.29.89↔ | Exzision mehrerer abdominaler Lymphknotenstationen (mit Leberbiopsie), sonstige | 51.13↔ | Offene Biopsie an Gallenblase oder Gallengängen |
| 40.29.99↔ | Einfache Exzision einer anderen lymphatischen Struktur, sonstige | 52.12↔ | Offene Biopsie am Pankreas |
| 44.11↔ | Transabdominale Gastroskopie | 54.21.00↔ | Laparoskopie, n.n.bez. |
| 44.31↔ | Hoher Magen-Bypass | 54.21.10↔ | Laparoskopie, Diagnostische Laparoskopie |
| 44.38↔ | Laparoskopische Gastroenterostomie | 54.21.30↔ | Laparoskopie, Laparoskopie mit Drainage |
| 44.39↔ | Sonstige Gastroenterostomie | 54.21.99↔ | Laparoskopie, sonstige |
| 50.12↔ | Offene Biopsie an der Leber | 54.23↔ | Biopsie am Peritoneum |
| | | 54.92↔ | Entfernen eines Fremdkörpers aus der Peritonealhöhle |

Prozedur H12-2

| | | | |
|--------|----------------------------------|--------|--|
| 51.23↔ | Laparoskopische Cholezystektomie | 51.24↔ | Partielle laparoskopische Cholezystektomie |
|--------|----------------------------------|--------|--|

Prozedur H12-3

44.31↔ Hoher Magen-Bypass

44.38↔ Laparoskopische Gastroenterostomie

44.39↔ Sonstige Gastroenterostomie

ADRG H16**Andere Strahlentherapie bei Krankheiten und Störungen an hepatobiliärem System und Pankreas**

Prozedur in Tabelle H16-1

DRG H16Z**Andere Strahlentherapie bei Krankheiten und Störungen an hepatobiliärem System und Pankreas****Prozedur H16-1**

- | | |
|--|---|
| 92.20↔ Infusion von flüssigem Radioisotop | 92.25.04↔ Teleradiotherapie mit Elektronen, Linearbeschleuniger, Intraoperative Strahlentherapie |
| 92.21.00↔ Oberflächenstrahlentherapie: n.n.bez. | 92.25.09↔ Teleradiotherapie mit Elektronen, Linearbeschleuniger, sonstige |
| 92.21.01↔ Oberflächenstrahlentherapie: Bis zu 2 Bestrahlungsfeldern | 92.25.11↔ Teleradiotherapie mit Elektronen, Linearbeschleuniger, mit bildgestützte Einstellung |
| 92.21.02↔ Oberflächenstrahlentherapie: Mehr als 2 Bestrahlungsfelder | 92.25.12↔ Teleradiotherapie mit Elektronen, Linearbeschleuniger, bis zu 2 Bestrahlungsfelder, mit bildgestützte Einstellung |
| 92.22.00↔ Orthovoltstrahlentherapie: n.n.bez. Orthovoltstrahlentherapie: n.n.bez. | 92.25.13↔ Teleradiotherapie mit Elektronen, Linearbeschleuniger, mehr als 2 Bestrahlungsfelder, ohne bildgestützte Einstellung |
| 92.22.01↔ Orthovoltstrahlentherapie: Bis zu 2 Bestrahlungsfeldern | 92.25.14↔ Teleradiotherapie mit Elektronen, Linearbeschleuniger, 3D-geplante Bestrahlung, mit bildgestützter Einstellung |
| 92.22.02↔ Orthovoltstrahlentherapie: Mehr als 2 Bestrahlungsfelder | 92.25.15↔ Teleradiotherapie mit Elektronen, Linearbeschleuniger, intensitätsmodulierte Radiotherapie, mit bildgestützter Einstellung |
| 92.22.11↔ Intraoperative Röntgenstrahlentherapie, bis 300 kV | 92.25.21↔ Teleradiotherapie mit Elektronen, Linearbeschleuniger, bis zu 2 Bestrahlungsfelder, ohne bildgestützte Einstellung |
| 92.22.12↔ Intraoperative Röntgenstrahlentherapie, 300 kV - < 1 MV | 92.25.22↔ Teleradiotherapie mit Elektronen, Linearbeschleuniger, mehr als 2 Bestrahlungsfelder, ohne bildgestützte Einstellung |
| 92.22.19↔ Intraoperative Röntgenstrahlentherapie, sonstige | 92.25.23↔ Teleradiotherapie mit Elektronen, Linearbeschleuniger, 3D-geplante Bestrahlung, ohne bildgestützte Einstellung |
| 92.23.00↔ Hochvoltstrahlentherapie, n.n.bez. | 92.25.24↔ Teleradiotherapie mit Elektronen, Linearbeschleuniger, intensitätsmodulierte Radiotherapie, ohne bildgestützte Einstellung |
| 92.23.01↔ Telekobaltgerät bis zu 2 Bestrahlungsfelder | 92.26.00↔ Teleradiotherapie mit anderen Partikelstrahlen, n.n.bez. |
| 92.23.02↔ Telekobaltgerät 3 bis 4 Bestrahlungsfelder | 92.26.10↔ Protonentherapie, bis zu 2 Bestrahlungsfelder, ohne bildgestützte Einstellung |
| 92.23.03↔ Telekobaltgerät mehr als 4 Bestrahlungsfelder oder 3D-geplante Bestrahlung | 92.26.11↔ Protonentherapie, bis zu 2 Bestrahlungsfelder, mit bildgestützter Einstellung |
| 92.23.08↔ Hochvoltstrahlentherapie: andere Isotope | 92.26.20↔ Protonentherapie, mehr als 2 Bestrahlungsfelder, ohne bildgestützte Einstellung |
| 92.23.09↔ Telekobaltgerät, Sonstige | 92.26.21↔ Protonentherapie, mehr als 2 Bestrahlungsfelder, mit bildgestützter Einstellung |
| 92.24.00↔ Teleradiotherapie mit Photonen, Linearbeschleuniger, n.n.bez. | 92.26.99↔ Teleradiotherapie mit anderen Partikelstrahlen, sonstige |
| 92.24.01↔ Teleradiotherapie mit Photonen, Linearbeschleuniger, Großfeldbestrahlung | 92.27.00↔ Implantation oder Einsetzen radioaktiver Elemente (Brachytherapie mit umschlossenen Radionukliden), Körperoberfläche, sonstiger oder n.n.bez. Applikationsort |
| 92.24.02↔ Teleradiotherapie mit Photonen, Linearbeschleuniger, Halbkörperbestrahlung | 92.27.10↔ Implantation oder Einsetzen radioaktiver Elemente (Brachytherapie mit umschlossenen Radionukliden), weibliche Geschlechtsorgane, n.n.bez. |
| 92.24.03↔ Teleradiotherapie mit Photonen, Linearbeschleuniger, Ganzkörperbestrahlung | 92.27.11↔ Implantation oder Einsetzen radioaktiver Elemente (Brachytherapie mit umschlossenen Radionukliden), intrauterin |
| 92.24.04↔ Teleradiotherapie mit Photonen, Linearbeschleuniger, Intraoperative Strahlentherapie | 92.27.12↔ Implantation oder Einsetzen radioaktiver Elemente (Brachytherapie mit umschlossenen Radionukliden), intravaginal |
| 92.24.09↔ Teleradiotherapie mit Photonen, Linearbeschleuniger, sonstige | 92.27.13↔ Implantation oder Einsetzen radioaktiver Elemente (Brachytherapie mit umschlossenen Radionukliden), intrauterin und intravaginal kombiniert |
| 92.24.11↔ Teleradiotherapie mit Photonen, Linearbeschleuniger, bis zu 2 Bestrahlungsfelder: Mit bildgestützter Einstellung | 92.27.21↔ Implantation oder Einsetzen radioaktiver Elemente (Brachytherapie mit umschlossenen Radionukliden), Körperoberfläche |
| 92.24.12↔ Teleradiotherapie mit Photonen, Linearbeschleuniger, mehr als 2 Bestrahlungsfelder: Mit bildgestützter Einstellung | 92.27.22↔ Implantation oder Einsetzen radioaktiver Elemente (Brachytherapie mit umschlossenen Radionukliden), intrakavitär |
| 92.24.13↔ Teleradiotherapie mit Photonen, Linearbeschleuniger, 3D-geplante Bestrahlung: Mit bildgestützter Einstellung | 92.27.23↔ Implantation oder Einsetzen radioaktiver Elemente (Brachytherapie mit umschlossenen Radionukliden), intraluminal |
| 92.24.14↔ Teleradiotherapie mit Photonen, Linearbeschleuniger, intensitätsmodulierte Radiotherapie: Mit bildgestützter Einstellung | 92.27.30↔ Implantation oder Einsetzen radioaktiver Elemente (Brachytherapie mit umschlossenen Radionukliden), Gefäß n.n.bez. |
| 92.24.21↔ Teleradiotherapie mit Photonen, Linearbeschleuniger, bis zu 2 Bestrahlungsfelder: Ohne bildgestützte Einstellung | |
| 92.24.22↔ Teleradiotherapie mit Photonen, Linearbeschleuniger, mehr als 2 Bestrahlungsfelder: Ohne bildgestützte Einstellung | |
| 92.24.23↔ Teleradiotherapie mit Photonen, Linearbeschleuniger, 3D-geplante Bestrahlung: Ohne bildgestützte Einstellung | |
| 92.24.24↔ Teleradiotherapie mit Photonen, Linearbeschleuniger, intensitätsmodulierte Radiotherapie: Ohne bildgestützte Einstellung | |
| 92.24.30↔ Teleradiotherapie mit Photonen: hochkomplexe Radiotherapie mit spezialisierter Ausstattung | |
| 92.25.00↔ Teleradiotherapie mit Elektronen, Linearbeschleuniger, n.n.bez. | |
| 92.25.01↔ Teleradiotherapie mit Elektronen, Linearbeschleuniger, Großfeldbestrahlung | |
| 92.25.02↔ Teleradiotherapie mit Elektronen, Linearbeschleuniger, Halbkörperbestrahlung | |
| 92.25.03↔ Teleradiotherapie mit Elektronen, Linearbeschleuniger, Ganzkörperbestrahlung | |

| | | | |
|-----------|--|-----------|--|
| 92.27.31↔ | Implantation oder Einsetzen radioaktiver Elemente (Brachytherapie mit umschlossenen Radionukliden), Koronargefäss | 92.29.34↔ | Interstitielle Brachytherapie mit Implantation von permanenten Strahlern, von 21 bis 25 Quellen |
| 92.27.39↔ | Implantation oder Einsetzen radioaktiver Elemente (Brachytherapie mit umschlossenen Radionukliden), sonstiges Gefäss | 92.29.35↔ | Interstitielle Brachytherapie mit Implantation von permanenten Strahlern, von 26 bis 30 Quellen |
| 92.27.40↔ | Implantation oder Einsetzen radioaktiver Elemente (Brachytherapie mit umschlossenen Radionukliden), intraoperativ | 92.29.36↔ | Interstitielle Brachytherapie mit Implantation von permanenten Strahlern, von 31 bis 35 Quellen |
| 92.27.70↔ | Radioaktive Moulagen, n.n.bez. | 92.29.37↔ | Interstitielle Brachytherapie mit Implantation von permanenten Strahlern, von 36 bis 40 Quellen |
| 92.27.71↔ | Radioaktive Moulagen: Konstruktion und Applikation von oberflächlichen radioaktiven Moulagen | 92.29.38↔ | Interstitielle Brachytherapie mit Implantation von permanenten Strahlern, von 41 bis 45 Quellen |
| 92.27.72↔ | Radioaktive Moulagen: Konstruktion und Applikation von nicht auf der Körperoberfläche verwendeten Applikatoren | 92.29.39↔ | Interstitielle Brachytherapie mit Implantation von permanenten Strahlern, von 46 bis 50 Quellen |
| 92.27.73↔ | Radioaktive Moulagen: Konstruktion und Applikation von Augenapplikatoren | 92.29.3a↔ | Interstitielle Brachytherapie mit Implantation von permanenten Strahlern, von 51 bis 55 Quellen |
| 92.27.79↔ | Radioaktive Moulagen, sonstige | 92.29.3b↔ | Interstitielle Brachytherapie mit Implantation von permanenten Strahlern, von 56 bis 60 Quellen |
| 92.28.00↔ | Injektion oder Instillation von Radioisotopen, n.n.bez. | 92.29.3c↔ | Interstitielle Brachytherapie mit Implantation von permanenten Strahlern, von 61 bis 65 Quellen |
| 92.28.01↔ | Instillation von offenen Radionukliden in Gelenke | 92.29.3d↔ | Interstitielle Brachytherapie mit Implantation von permanenten Strahlern, von 66 bis 70 Quellen |
| 92.28.02↔ | Radiojodtherapie: Radiojodtherapie bis 1,2 GBq I-131: Ohne Gabe von rekombinantem Thyreotropin (rh-TSH) | 92.29.3e↔ | Interstitielle Brachytherapie mit Implantation von permanenten Strahlern, mehr als 70 Quellen |
| 92.28.03↔ | Radiojodtherapie: Radiojodtherapie bis 1,2 GBq I-131: Mit Gabe von rekombinantem Thyreotropin (rh-TSH) | 92.29.40↔ | Brachytherapie mit Oberflächenapplikatoren, n.n.bez. |
| 92.28.04↔ | Radiojodtherapie: Radiojodtherapie über 1,2 bis unter 5 GBq I-131: Ohne Gabe von rekombinantem Thyreotropin (rh-TSH) | 92.29.49↔ | Brachytherapie mit Oberflächenapplikatoren, sonstige |
| 92.28.05↔ | Radiojodtherapie: Radiojodtherapie über 1,2 bis unter 5 GBq I-131: Mit Gabe von rekombinantem Thyreotropin (rh-TSH) | 92.29.51↔ | Entfernung von umschlossenen Radionukliden oder inaktiven Applikatoren unter Anästhesie |
| 92.28.06↔ | Radiojodtherapie: Radiojodtherapie mit 5 und mehr GBq I-131: Ohne Gabe von rekombinantem Thyreotropin (rh-TSH) | 92.30.00↔ | Stereotaktische Bestrahlung, einzeitig, n.n.bez. |
| 92.28.07↔ | Radiojodtherapie: Radiojodtherapie mit 5 und mehr GBq I-131: Mit Gabe von rekombinantem Thyreotropin (rh-TSH) | 92.30.01↔ | Stereotaktische Bestrahlung, einzeitig: Zerebral, n.n.bez. |
| 92.28.11↔ | Therapie mit offenen Radionukliden bei Knochenmetastasen | 92.30.02↔ | Stereotaktische Bestrahlung, einzeitig: Extrazerebral, n.n.bez. |
| 92.28.12↔ | Intravenöse palliative Schmerztherapie mit offenen Radionukliden bei Knochenmetastasen | 92.30.20↔ | Stereotaktische Bestrahlung, einzeitig: Zerebral, intensitätsmodulierte Radiotherapie |
| 92.28.13↔ | Radiorezeptorthherapie mit DOTA-konjugierten Somatostatin-Analoga | 92.30.21↔ | Stereotaktische Bestrahlung, einzeitig: Zerebral, intensitätsmodulierte Bogenbestrahlung (IMAT) |
| 92.28.20↔ | Radioimmuntherapie mit 90Y-Ibritumomab-Tiuxetan, parenteral | 92.30.22↔ | Stereotaktische Bestrahlung, einzeitig: Zerebral, bildgestützte Einstellung |
| 92.28.21↔ | Gabe von Jod-131-MIBG (Metajodbenzylguanidin) parenteral | 92.30.30↔ | Stereotaktische Bestrahlung, einzeitig: Extrazerebral, intensitätsmodulierte Radiotherapie |
| 92.28.31↔ | Selektive intravaskuläre Radiochemoembolisation mit I-131-Lipiodol | 92.30.31↔ | Stereotaktische Bestrahlung, einzeitig: Extrazerebral, intensitätsmodulierte Bogenbestrahlung (IMAT) |
| 92.28.32↔ | Selektive intravaskuläre Radionuklidtherapie (SIRT) durch Embolisation von Yttrium-90-markierten Mikrosphären | 92.30.32↔ | Stereotaktische Bestrahlung, einzeitig: Extrazerebral, bildgestützte Einstellung |
| 92.28.33↔ | Endovaskuläre Brachytherapie mit Rhenium-188 | 92.30.99↔ | Stereotaktische Bestrahlung, einzeitig, sonstige |
| 92.29.00↔ | Brachytherapie mit umschlossenen Radionukliden, n.n. bez. | 92.31.00↔ | Radiochirurgie mit Photonen n.n. bez., zerebral |
| 92.29.09↔ | Brachytherapie mit umschlossenen Radionukliden, sonstige | 92.31.10↔ | Radiochirurgie mit Photonen n.n. bez., extrazerebral |
| 92.29.11↔ | Interstitielle Brachytherapie mit Implantation von entfernbaren Strahlern in einer Ebene, niedrige Dosisleistung | 92.32.00↔ | Mehrquellige Photon-Radiochirurgie, n.n.bez. |
| 92.29.12↔ | Interstitielle Brachytherapie mit Implantation von entfernbaren Strahlern in einer Ebene, gepulste Dosisleistung (Pulsed dose rate) | 92.32.01↔ | Mehrquellige Photon-Radiochirurgie: Gamma-knife |
| 92.29.13↔ | Interstitielle Brachytherapie mit Implantation von entfernbaren Strahlern in einer Ebene, hohe Dosisleistung | 92.33.00↔ | Teilchen-Radiochirurgie, n.n.bez. |
| 92.29.19↔ | Interstitielle Brachytherapie mit Implantation von entfernbaren Strahlern in einer Ebene, sonstige | 92.33.01↔ | Andere Hochvoltstrahlentherapie: Stereotaktische Bestrahlung, einzeitig, zerebral |
| 92.29.21↔ | Interstitielle Brachytherapie mit Volumenimplantation von entfernbaren Strahlern in mehreren Ebenen, niedrige Dosisleistung | 92.33.11↔ | Andere Hochvoltstrahlentherapie: Stereotaktische Bestrahlung, einzeitig, extrazerebral |
| 92.29.22↔ | Interstitielle Brachytherapie mit Volumenimplantation von entfernbaren Strahlern in mehreren Ebenen, gepulste Dosisleistung (Pulsed dose rate) | 92.39.01↔ | Andere Hochvoltstrahlentherapie, stereotaktische Bestrahlung, fraktioniert, zerebral, n.n.bez. |
| 92.29.23↔ | Interstitielle Brachytherapie mit Volumenimplantation von entfernbaren Strahlern in mehreren Ebenen, hohe Dosisleistung | 92.39.11↔ | Andere Hochvoltstrahlentherapie, stereotaktische Bestrahlung, fraktioniert, extrazerebral, n.n.bez. |
| 92.29.24↔ | Brachytherapie mit Implantation von entfernbaren Strahlern in mehreren Ebenen, hohe Dosisleistung, intraoperativ | 92.39.20↔ | Andere Hochvoltstrahlentherapie, stereotaktische Bestrahlung, fraktioniert: zerebral, intensitätsmodulierte Radiotherapie |
| 92.29.29↔ | Interstitielle Brachytherapie mit Volumenimplantation von entfernbaren Strahlern in mehreren Ebenen, sonstige | 92.39.21↔ | Andere Hochvoltstrahlentherapie, stereotaktische Bestrahlung, fraktioniert: zerebral, intensitätsmodulierte Bogenbestrahlung (IMAT) |
| 92.29.31↔ | Interstitielle Brachytherapie mit Implantation von permanenten Strahlern, bis zu 10 Quellen | 92.39.22↔ | Andere Hochvoltstrahlentherapie, stereotaktische Bestrahlung, fraktioniert: zerebral, bildgestützte Einstellung |
| 92.29.32↔ | Interstitielle Brachytherapie mit Implantation von permanenten Strahlern, von 10 bis 15 Quellen | 92.39.29↔ | Andere Hochvoltstrahlentherapie, stereotaktische Bestrahlung, fraktioniert, zerebral, sonstige |
| 92.29.33↔ | Interstitielle Brachytherapie mit Implantation von permanenten Strahlern, von 16 bis 20 Quellen | 92.39.30↔ | Andere Hochvoltstrahlentherapie, stereotaktische Bestrahlung, fraktioniert: extrazerebral, intensitätsmodulierte Radiotherapie |
| | | 92.39.31↔ | Andere Hochvoltstrahlentherapie, stereotaktische Bestrahlung, fraktioniert: extrazerebral, intensitätsmodulierte Bogenbestrahlung (IMAT) |

| | | | |
|-----------|--|--------|--|
| 92.39.32↔ | Andere Hochvoltstrahlentherapie, stereotaktische Bestrahlung, fraktioniert: extrazerebral, bildgestützte Einstellung | 92.41↔ | Intraoperative Strahlentherapie mit Elektronen |
| 92.39.39↔ | Andere Hochvoltstrahlentherapie, stereotaktische Bestrahlung, fraktioniert, extrazerebral, sonstige | | |

ADRG H33**Mehrzeitige komplexe OR-Prozeduren bei Krankheiten und Störungen an hepatobiliärem System und Pankreas**

Mehrzeitige komplexe OR-Prozeduren und Prozedur in mindestens zwei der Tabellen H33-1, H33-2, H33-3, H33-4, H33-5 oder mindestens zwei Behandlungen, die mindestens einem Tag auseinander liegen in [mindestens zwei Prozeduren in Tabelle H33-6] oder Prozedur in Tabelle H33-7 und Prozedur in Tabelle H33-8 und Vierzeitige bestimmte OR-Prozeduren

DRG H33Z**Mehrzeitige komplexe OR-Prozeduren bei Krankheiten und Störungen an hepatobiliärem System und Pankreas****Prozedur H33-1**

| | | | |
|--------|---|--------|--|
| 51.32↔ | Anastomose zwischen Gallenblase und Darm | 51.37↔ | Anastomose zwischen Ductus hepaticus und Gastrointestinaltrakt |
| 51.34↔ | Anastomose zwischen Gallenblase und Magen | 51.39↔ | Sonstige Gallenganganastomose |
| 51.35↔ | Sonstige Anastomose der Gallenblase | | |
| 51.36↔ | Choledochenterostomie | | |

Prozedur H33-2

| | | | |
|-----------|--|-----------|---|
| 50.0↔ | Hepatotomie | 50.26↔ | Sonstige und nicht näher bezeichnete Exzision von Läsion oder Gewebe an der Leber |
| 50.21↔ | Marsupialisation einer Leberläsion | 50.3x.00↔ | Lobektomie der Leber, n.n.bez. |
| 50.22.00↔ | Partielle Hepatektomie, n.n.bez. | 50.3x.01↔ | Lobektomie, Hemihepatektomie, Resektion mehrerer Lebersegmente, ausser zur Transplantation |
| 50.22.10↔ | Partielle Hepatektomie, Perkutane partielle Hepatektomie (lokale Exzision, Endozystenresektion, Keilresektion) | 50.3x.08↔ | Segmentresektion, sonstige oder n.n.bez. anatomische Leberresektion, ausser zur Transplantation |
| 50.22.20↔ | Partielle Hepatektomie, Endozystenresektion, offen chirurgisch | 50.3x.11↔ | Lobektomie, Hemihepatektomie, Resektion mehrerer Lebersegmente, zur Lebendorganspende |
| 50.22.21↔ | Partielle Hepatektomie, Endozystenresektion, laparoskopisch | 50.3x.18↔ | Sonstige oder n.n.bez. anatomische Leberresektion, zur Transplantation |
| 50.22.30↔ | Partielle Hepatektomie, Keilresektion, offen chirurgisch | 50.4x.00↔ | Totale Hepatektomie, n.n.bez. |
| 50.22.31↔ | Partielle Hepatektomie, Keilresektion, laparoskopisch | 50.4x.99↔ | Totale Hepatektomie, sonstige |
| 50.22.40↔ | Partielle Hepatektomie, Resektion eines Lebersegments | 50.61.00↔ | Verschluss einer Leberverletzung, n.n.bez. |
| 50.22.41↔ | Partielle Hepatektomie, Resektion mehrerer nicht zusammenhängender Lebersegmente | 50.61.10↔ | Verschluss einer Leberverletzung, durch Naht |
| 50.22.42↔ | Partielle Hepatektomie, Partielle Hepatektomie zur Transplantation | 50.61.11↔ | Verschluss einer Leberverletzung, durch Tamponade |
| 50.22.99↔ | Partielle Hepatektomie, sonstige | 50.61.12↔ | Verschluss einer Leberverletzung, durch Omentumplastik |
| 50.23↔ | Offene Exzision von Läsion oder Gewebe an der Leber | 50.61.99↔ | Verschluss einer Leberverletzung, sonstige |
| 50.25↔ | Laparoskopische Exzision von Läsion oder Gewebe an der Leber | | |

Prozedur H33-3

| | | | |
|-----------|--|-----------|--|
| 51.33↔ | Anastomose zwischen Gallenblase und Pankreas | 52.6x.00↔ | Totale Pankreatektomie, n.n.bez. |
| 52.01.12↔ | Transgastrale Drainage einer Pankreaszyste, offen chirurgisch | 52.6x.99↔ | Totale Pankreatektomie, sonstige |
| 52.01.13↔ | Transgastrale Drainage einer Pankreaszyste, laparoskopisch | 52.7↔ | Radikale Pankreatikoduodenektomie |
| 52.01.22↔ | Transduodenale Drainage einer Pankreaszyste, offen chirurgisch | 52.92↔ | Sondierung des Ductus pancreaticus |
| 52.01.23↔ | Transduodenale Drainage einer Pankreaszyste, laparoskopisch | 52.95.00↔ | Sonstige Operation am Pankreas, n.n.bez. |
| 52.09.00↔ | Sonstige Pankreatotomie, n.n.bez. | 52.95.10↔ | Extraktion von Stein(en) aus dem Ductus pancreaticus, offen chirurgisch |
| 52.09.10↔ | Sonstige Pankreatotomie, Inzision des Pankreas | 52.95.11↔ | Extraktion von Stein(en) aus dem Ductus pancreaticus, laparoskopisch |
| 52.09.11↔ | Sonstige Pankreatotomie, Inzision des Ductus pancreaticus | 52.95.20↔ | Dilatation des Ductus pancreaticus, laparoskopisch |
| 52.09.99↔ | Sonstige Pankreatotomie, sonstige | 52.95.30↔ | Einlage einer Drainage in den Pankreasgang, offen chirurgisch |
| 52.22.00↔ | Sonstige Exzision oder Destruktion von Läsion oder Gewebe an Pankreas und an Ductus pancreaticus, n.n.bez. | 52.95.31↔ | Einlage einer Drainage in den Pankreasgang, laparoskopisch |
| 52.22.99↔ | Sonstige Exzision oder Destruktion von Läsion oder Gewebe an Pankreas und an Ductus pancreaticus, sonstige | 52.95.40↔ | Einlage oder Wechsel eines nicht selbstexpandierenden Stents (Prothese) in den Pankreasgang, offen chirurgisch |
| 52.3↔ | Marsupialisation einer Pankreaszyste | 52.95.41↔ | Einlage oder Wechsel eines nicht selbstexpandierenden Stents (Prothese) in den Pankreasgang, laparoskopisch |
| 52.4↔ | Interne Drainage einer Pankreaszyste | 52.95.50↔ | Einlage oder Wechsel eines selbstexpandierenden Stents (Prothese) in den Pankreasgang |
| 52.51.00↔ | Proximale Pankreatektomie, n.n.bez. | 52.95.51↔ | Einlage oder Wechsel eines selbstexpandierenden Stents (Prothese) in den Pankreasgang, laparoskopisch |
| 52.51.10↔ | Proximale Pankreatektomie, pyloruserhaltend | 52.95.60↔ | Plastische Rekonstruktion des Ductus pancreaticus, laparoskopisch |
| 52.51.20↔ | Proximale Pankreatektomie, duodenumerhaltend | 52.95.70↔ | Plastische Rekonstruktion des Pankreas |
| 52.51.99↔ | Proximale Pankreatektomie, sonstige | | |
| 52.52↔ | Kaudale Pankreatektomie | | |
| 52.53↔ | Radikale subtotale Pankreatektomie | | |
| 52.59↔ | Sonstige partielle Pankreatektomie | | |

| | | | |
|-----------|---|-----------|--|
| 52.95.90↔ | Sonstige endoskopische Operation am Pankreas | 52.99.20↔ | Sonstige offene Operation am Pankreas, Plastische Rekonstruktion des Ductus pancreaticus |
| 52.95.99↔ | Sonstige Operation am Pankreas, sonstige | 52.99.99↔ | Sonstige offene Operation am Pankreas, sonstige |
| 52.96↔ | Anastomose des Pankreas | | |
| 52.99.00↔ | Sonstige offene Operation am Pankreas, n.n.bez. | | |
| 52.99.10↔ | Sonstige offene Operation am Pankreas, Dilatation des Ductus pancreaticus | | |

Prozedur H33-4

| | | | |
|-----------|--|-----------|---|
| 31.73↔ | Verschluss einer anderen trachealen Fistel | 42.81.20↔ | Einsetzen und Wechsel von einer nicht selbstexpandierenden Prothese (permanenter Tubus) in den Ösophagus, offen chirurgisch |
| 42.01↔ | Inzision einer Ösophagealmembran | 42.81.21↔ | Einsetzen und Wechsel von zwei nicht selbstexpandierenden Prothesen (permanenter Tubus) in den Ösophagus, offen chirurgisch |
| 42.09.00↔ | Andere Inzision am Ösophagus, n.n.bez. | 42.81.22↔ | Einsetzen und Wechsel von mehr als zwei nicht selbstexpandierenden Prothese (permanenter Tubus) in den Ösophagus, offen chirurgisch |
| 42.09.11↔ | Andere Inzision am Ösophagus, offen chirurgisch | 42.81.30↔ | Einsetzen und Wechsel von einer nicht selbstexpandierenden Prothese (permanenter Tubus) in den Ösophagus, laparoskopisch |
| 42.09.12↔ | Andere Inzision am Ösophagus, laparoskopisch | 42.81.31↔ | Einsetzen und Wechsel von zwei nicht selbstexpandierenden Prothesen (permanenter Tubus) in den Ösophagus, laparoskopisch |
| 42.09.99↔ | Andere Inzision am Ösophagus, sonstige | 42.81.32↔ | Einsetzen und Wechsel von mehr als zwei nicht selbstexpandierenden Prothese (permanenter Tubus) in den Ösophagus, laparoskopisch |
| 42.10↔ | Ösophagostomie, n.n.bez. | 42.81.42↔ | Einsetzen und Wechsel von mehr als zwei selbstexpandierenden Prothesen (permanenter Tubus) in den Ösophagus, endoskopisch |
| 42.11↔ | Zervikale Ösophagostomie | 42.81.50↔ | Einsetzen und Wechsel einer selbstexpandierenden Prothese (permanenter Tubus) in den Ösophagus, offen chirurgisch |
| 42.12↔ | Exteriorisation einer ösophagealen Tasche | 42.81.51↔ | Einsetzen und Wechsel von zwei selbstexpandierenden Prothesen (permanenter Tubus) in den Ösophagus, offen chirurgisch |
| 42.19↔ | Sonstige Fistulisierung des Ösophagus nach aussen | 42.81.52↔ | Einsetzen und Wechsel von mehr als zwei selbstexpandierenden Prothesen (permanenter Tubus) in den Ösophagus, offen chirurgisch |
| 42.31↔ | Lokale Exzision eines Ösophagus-Divertikels | 42.81.60↔ | Einsetzen und Wechsel einer selbstexpandierenden Prothese (permanenter Tubus) in den Ösophagus, laparoskopisch |
| 42.32↔ | Lokale Exzision von anderer Läsion oder Gewebe aus dem Ösophagus | 42.81.61↔ | Einsetzen und Wechsel von zwei selbstexpandierenden Prothesen (permanenter Tubus) in den Ösophagus, laparoskopisch |
| 42.39↔ | Sonstige Destruktion von Läsion oder Gewebe aus dem Ösophagus | 42.81.62↔ | Einsetzen und Wechsel von mehr als zwei selbstexpandierenden Prothesen (permanenter Tubus) in den Ösophagus, laparoskopisch |
| 42.40↔ | Ösophagektomie, n.n.bez. | 42.82↔ | Naht einer Ösophagus-Verletzung |
| 42.41.00↔ | Partielle Ösophagektomie, n.n.bez. | 42.83↔ | Verschluss einer Ösophagostomie |
| 42.41.10↔ | Partielle Ösophagektomie ohne Wiederherstellung der Kontinuität | 42.85↔ | Plastische Rekonstruktion an einer Ösophagusstenose |
| 42.41.20↔ | Partielle Ösophagektomie mit Wiederherstellung der Kontinuität | 42.87↔ | Sonstiges Transplantat am Ösophagus |
| 42.41.99↔ | Partielle Ösophagektomie, sonstige | 42.88.00↔ | Entfernung von Prothesen aus dem Ösophagus, n.n.bez. |
| 42.42.00↔ | Totale Ösophagektomie, n.n.bez. | 42.88.11↔ | Entfernung von Prothesen aus dem Ösophagus, offen chirurgisch |
| 42.42.10↔ | Totale Ösophagektomie, ohne Wiederherstellung der Kontinuität | 42.88.12↔ | Entfernung von Prothesen aus dem Ösophagus, laparoskopisch |
| 42.42.20↔ | Totale Ösophagektomie, mit Wiederherstellung der Kontinuität, transmediastinal | 42.88.99↔ | Entfernung von Prothesen aus dem Ösophagus, sonstige |
| 42.42.21↔ | Totale Ösophagektomie, mit Wiederherstellung der Kontinuität, thorakoabdominal | 42.89↔ | Sonstige Rekonstruktion am Ösophagus |
| 42.42.29↔ | Totale Ösophagektomie, mit Wiederherstellung der Kontinuität, sonstiger Zugang | 42.91↔ | Ligatur von Ösophagusvarizen |
| 42.42.99↔ | Totale Ösophagektomie, sonstige | 42.99.00↔ | Sonstige Operation am Ösophagus, n.n.bez. |
| 42.51.00↔ | Intrathorakale Ösophagoösophagostomie, n.n.bez. | 42.99.10↔ | Sonstige Operation am Ösophagus, Sperroperation am Ösophagus |
| 42.51.10↔ | Intrathorakale Ösophagoösophagostomie, Rekonstruktion der Ösophaguspassage bei Atresie und Versorgung einer kongenitalen ösophagotrachealen Fistel | 42.99.31↔ | Implantation oder Wechsel eines magnetischen Antirefluxsystems, offen chirurgisch |
| 42.51.99↔ | Intrathorakale Ösophagoösophagostomie, sonstige | 42.99.32↔ | Implantation oder Wechsel eines magnetischen Antirefluxsystems, laparoskopisch |
| 42.52↔ | Intrathorakale Ösophagogastrostomie | 42.99.33↔ | Revision oder Entfernung eines magnetischen Antirefluxsystems, offen chirurgisch |
| 42.53↔ | Intrathorakale Ösophagusanastomose mit Interposition von Dünndarm | 42.99.34↔ | Revision oder Entfernung eines magnetischen Antirefluxsystems, laparoskopisch |
| 42.54↔ | Sonstige intrathorakale Ösophagoenterostomie | 42.99.99↔ | Sonstige Operation am Ösophagus, sonstige |
| 42.55↔ | Intrathorakale Ösophagusanastomose mit Interposition von Dickdarm | 43.0↔ | Gastrotomie |
| 42.56↔ | Sonstige intrathorakale Ösophagokolostomie | 43.5↔ | Partielle Gastrektomie mit Anastomose zum Ösophagus |
| 42.58↔ | Intrathorakale Ösophagusanastomose mit anderer Interposition | 43.6x.00↔ | Partielle Gastrektomie mit Anastomose zum Duodenum, n.n.bez. |
| 42.59↔ | Sonstige intrathorakale Ösophagusanastomose | | |
| 42.61↔ | Prästernale Ösophagoösophagostomie | | |
| 42.62↔ | Prästernale Ösophagogastrostomie | | |
| 42.63↔ | Prästernale Ösophagusanastomose mit Interposition von Dünndarm | | |
| 42.64↔ | Sonstige prästernale Ösophagoenterostomie | | |
| 42.65↔ | Prästernale Ösophagusanastomose mit Interposition von Dickdarm | | |
| 42.66↔ | Sonstige prästernale Ösophagokolostomie | | |
| 42.68↔ | Sonstige prästernale Ösophagusanastomose mit Interposition | | |
| 42.69↔ | Sonstige prästernale Ösophagusanastomose | | |
| 42.7x.00↔ | Ösophagomyotomie, n.n.bez. | | |
| 42.7x.11↔ | Ösophagomyotomie, offen chirurgisch | | |
| 42.7x.12↔ | Ösophagomyotomie, laparoskopisch | | |
| 42.7x.21↔ | Ösophagomyotomie, pharyngozerikal, offen chirurgisch | | |
| 42.7x.22↔ | Ösophagomyotomie, pharyngozerikal, laparoskopisch | | |
| 42.7x.31↔ | Ösophago-Gastromyotomie, offen chirurgisch | | |
| 42.7x.32↔ | Ösophago-Gastromyotomie, laparoskopisch | | |
| 42.7x.99↔ | Ösophagomyotomie, sonstige | | |

| | | | |
|-----------|--|-----------|---|
| 43.6x.10↔ | Pylorusresektion mit Anastomose zum Duodenum | 44.67.00↔ | Laparoskopische Massnahmen zur Rekonstruktion der ösophagogastrischen Sphinkterfunktion, n.n.bez. |
| 43.6x.20↔ | Billroth I | 44.67.10↔ | Laparoskopische Massnahmen zur Rekonstruktion der ösophagogastrischen Sphinkterfunktion, Kardioplastik, laparoskopisch |
| 43.6x.99↔ | Partielle Gastrektomie mit Anastomose zum Duodenum, sonstige | 44.67.20↔ | Laparoskopische Massnahmen zur Rekonstruktion der ösophagogastrischen Sphinkterfunktion, (Hemi-)Fundoplikatio, laparoskopisch |
| 43.7x.00↔ | Partielle Gastrektomie mit Anastomose zum Jejunum, n.n.bez. | 44.67.99↔ | Laparoskopische Massnahmen zur Rekonstruktion der ösophagogastrischen Sphinkterfunktion, sonstige |
| 43.7x.10↔ | Partielle Gastrektomie (2/3-Resektion) mit Anastomose zum Jejunum | 44.68.00↔ | Laparoskopische Gastroplastik, n.n.bez. |
| 43.7x.20↔ | Partielle Gastrektomie (4/5-Resektion) mit Anastomose zum Jejunum | 44.68.10↔ | Laparoskopische Gastroplastik, Vertikale Gastroplastik nach Mason, (laparoskopisch) |
| 43.7x.99↔ | Partielle Gastrektomie mit Anastomose zum Jejunum, sonstige | 44.68.99↔ | Laparoskopische Gastroplastik, sonstige |
| 43.81↔ | Partielle Gastrektomie mit Dünndarmtransposition | 44.69↔ | Sonstige Rekonstruktion am Magen |
| 43.89.00↔ | Sonstige partielle Gastrektomie, n.n.bez. | 44.91↔ | Offene Ligatur von Magenvarizen |
| 43.89.10↔ | Segmentresektion des Magens | 44.92↔ | Intraoperative Manipulation am Magen |
| 43.89.20↔ | Biliopankreatische Diversion des Magens nach Scopinaro, offen chirurgisch | 44.93↔ | Einsetzen eines Magenballons |
| 43.89.21↔ | Biliopankreatische Diversion des Magens nach Scopinaro, laparoskopisch | 44.94↔ | Entfernen eines Magenballons |
| 43.89.30↔ | Biliopankreatische Diversion des Magens mit Duodenal-Switch, offen chirurgisch | 44.95↔ | Laparoskopische restriktive Magenoperation |
| 43.89.31↔ | Biliopankreatische Diversion des Magens mit Duodenal-Switch, laparoskopisch | 44.96↔ | Laparoskopische Revision von restriktiven Magenoperationen |
| 43.89.40↔ | Sleeve resection, offen chirurgisch | 44.97↔ | Laparoskopisches Entfernen von Vorrichtung(en) einer Magenrestriktion |
| 43.89.41↔ | Sleeve resection, laparoskopisch | 44.98↔ | (Laparoskopisches) Anpassen von adjustierbaren Magenrestriktionsvorrichtungen |
| 43.89.50↔ | Duodenal-Switch nach Sleeve resection (Zweiteingriff), offen chirurgisch | 44.99.11↔ | Bougierung am Magen, offen chirurgisch |
| 43.89.51↔ | Duodenal-Switch nach Sleeve resection (Zweiteingriff), laparoskopisch | 44.99.12↔ | Bougierung am Magen, laparoskopisch |
| 43.89.90↔ | Sonstige atypische partielle Gastrektomie | 44.99.21↔ | Endo-Loop und Clippen am Magen, offen chirurgisch |
| 43.89.99↔ | Sonstige partielle Gastrektomie, sonstige | 44.99.22↔ | Endo-Loop und Clippen am Magen, laparoskopisch |
| 43.91↔ | Totale Gastrektomie mit intestinaler Interposition | 44.99.51↔ | Einlegen oder Wechsel einer nicht selbstexpandierenden Prothese am Magen, offen chirurgisch |
| 43.99↔ | Sonstige totale Gastrektomie | 44.99.52↔ | Einlegen oder Wechsel einer nicht selbstexpandierenden Prothese am Magen, laparoskopisch |
| 44.00↔ | Vagotomie, n.n.bez. | 44.99.61↔ | Einlegen oder Wechsel einer selbstexpandierenden Prothese am Magen, offen chirurgisch |
| 44.01↔ | Trunkuläre Vagotomie | 44.99.62↔ | Einlegen oder Wechsel einer selbstexpandierenden Prothese am Magen, laparoskopisch |
| 44.02↔ | Superselektive Vagotomie | 44.99.71↔ | Entfernen einer Prothese aus dem Magen, offen chirurgisch |
| 44.03↔ | Sonstige selektive Vagotomie | 44.99.72↔ | Entfernen einer Prothese aus dem Magen, laparoskopisch |
| 44.21↔ | Dilatation des Pylorus durch Inzision | 44.99.80↔ | Implantation und Wechsel eines Magenschrittmachers (inkl. Sonden) |
| 44.29↔ | Sonstige Pyloroplastik | 44.99.81↔ | Revision (ohne Wechsel) eines Magenschrittmachers (inkl. Sonden) |
| 44.31↔ | Hoher Magen-Bypass | 44.99.82↔ | Entfernung des Aggregats eines Magenschrittmachers (inkl. Sonden) |
| 44.38↔ | Laparoskopische Gastroenterostomie | 44.99.91↔ | Sonstige Operationen am Pylorus |
| 44.39↔ | Sonstige Gastroenterostomie | 44.99.99↔ | Sonstige Magenoperationen, sonstige |
| 44.40↔ | Übernähung eines peptischen Ulkus, n.n.bez. | 45.50↔ | Isolation eines Darmsegments, n.n.bez. |
| 44.41↔ | Übernähung eines Ulcus ventriculi | 45.51↔ | Isolation eines Dünndarmsegments |
| 44.42↔ | Übernähung eines Ulcus duodeni | 45.52↔ | Isolation eines Dickdarmsegments |
| 44.49.00↔ | Sonstige Blutstillung in Magen oder Duodenum, n.n.bez. | 45.61↔ | Multiple Segmentresektion am Dünndarm |
| 44.49.10↔ | Sklerosierung von Fundusvarizen, offen chirurgisch | 45.62↔ | Sonstige Teilresektion am Dünndarm |
| 44.49.11↔ | Sklerosierung von Fundusvarizen, laparoskopisch | 45.63.00↔ | Totalexstirpation des Dünndarms, n.n.bez. |
| 44.49.20↔ | Ligatur von Fundusvarizen, offen chirurgisch | 45.63.99↔ | Totalexstirpation des Dünndarms, sonstige |
| 44.49.21↔ | Ligatur von Fundusvarizen, laparoskopisch | 45.71↔ | Multiple Segmentresektion am Dickdarm |
| 44.49.30↔ | Sperroperation am Fundus | 45.73↔ | Hemikolektomie rechts |
| 44.49.99↔ | Sonstige Blutstillung in Magen oder Duodenum, sonstige | 45.74↔ | Resektion des Colon transversum |
| 44.5x.00↔ | Revision einer Magenanastomose, n.n.bez. | 45.75↔ | Hemikolektomie links |
| 44.5x.10↔ | Revision einer Magenanastomose nach Billroth I und II-Operation | 45.76↔ | Sigmoidektomie |
| 44.5x.20↔ | Revision einer Magenanastomose nach Roux-Y-Operation oder mit intestinaler Interposition | 45.79.00↔ | Sonstige Teilresektion am Dickdarm, n.n.bez. |
| 44.5x.99↔ | Revision einer Magenanastomose, sonstige | 45.79.10↔ | Segmentresektion am Dickdarm |
| 44.61↔ | Naht einer Magenverletzung | 45.79.11↔ | Resektion multipler Dickdarmsegmente |
| 44.63.00↔ | Verschluss einer anderen Magenfistel, n.n.bez. | 45.79.12↔ | Subtotale Kolektomie |
| 44.63.11↔ | Verschluss einer anderen Magenfistel, offen chirurgisch | 45.79.20↔ | Erweiterte Sigmaresektion |
| 44.63.12↔ | Verschluss einer anderen Magenfistel, laparoskopisch | 45.79.21↔ | Erweiterte Hemikolektomie rechts und links |
| 44.63.99↔ | Verschluss einer anderen Magenfistel, sonstige | 45.79.22↔ | Erweiterte subtotale Kolonresektion |
| 44.64↔ | Gastropexie | 45.79.29↔ | Sonstige erweiterte Teilresektion am Dickdarm |
| 44.65.00↔ | Ösophagogastroplastik, n.n.bez. | 45.79.99↔ | Sonstige Teilresektion am Dickdarm, sonstige |
| 44.65.10↔ | Ösophagogastroplastik, Kardioplastik, offen chirurgisch | 45.8x.00↔ | Totale intraabdominelle Kolektomie, n.n.bez. |
| 44.65.20↔ | Ösophagogastroplastik, (Hemi-)Fundoplikatio, offen chirurgisch | 45.8x.20↔ | Totale intraabdominelle Kolektomie, Erweiterte totale Kolektomie |
| 44.65.30↔ | Ösophagogastroplastik, Vertikale Gastroplastik nach Mason, offen chirurgisch | | |
| 44.65.99↔ | Ösophagogastroplastik, sonstige | | |
| 44.66↔ | Sonstige Massnahmen zur Rekonstruktion der ösophagogastrischen Sphinkterfunktion | | |

| | | | |
|-----------|--|-----------|--|
| 45.8x.30↔ | Totale intraabdominale Kolektomie, Erweiterte totale Proktokolektomie | 46.99.92↔ | Sonstige Operationen am Darm, laparoskopisch |
| 45.8x.99↔ | Totale intraabdominale Kolektomie, sonstige | 48.1↔ | Proktostomie |
| 45.90↔ | Intestinale Anastomose, n.n.bez. | 48.41↔ | Submuköse Rektumresektion nach Soave |
| 45.91↔ | Dünndarm-Dünndarm-Anastomose | 48.49↔ | Sonstige Rektumresektion mit Durchzugsverfahren |
| 45.92↔ | Anastomose des Dünndarms zum Rektumstumpf | 48.5x.00↔ | Abdominoperineale Rektumresektion, n.n.bez. |
| 45.93↔ | Sonstige Dünndarm-Dickdarm-Anastomose | 48.5x.10↔ | Abdominoperineale, abdominosakrale und (sakro-) perineale Rektumresektion |
| 45.94↔ | Dickdarm-Dickdarm-Anastomose | 48.5x.11↔ | Erweiterte abdominoperineale und abdominosakrale Rektumresektion |
| 45.95↔ | Anastomose zum Anus | 48.5x.99↔ | Abdominoperineale Rektumresektion, sonstige |
| 46.13↔ | Permanente Kolostomie | 48.61↔ | Transsakrale Rektosigmoidektomie |
| 46.23↔ | Sonstige permanente Ileostomie | 48.62↔ | Anteriore Rektumresektion mit gleichzeitiger Kolostomie |
| 46.33↔ | Anlage eines Duodenostomie | 48.63.00↔ | Sonstige anteriore Rektumresektion, n.n.bez. |
| 46.34↔ | Offen chirurgische Anlage einer Jejunostomie | 48.63.10↔ | Sonstige anteriore Rektumresektion, Erweiterte anteriore Resektion |
| 46.39.00↔ | Sonstige Enterostomie, n.n.bez. | 48.63.99↔ | Sonstige anteriore Rektumresektion, sonstige |
| 46.39.10↔ | Sonstige Enterostomie, Anlage einer Bishop-Koop-Anastomose | 48.64.00↔ | Posteriore Rektumresektion, n.n.bez. |
| 46.39.99↔ | Sonstige Enterostomie, sonstige | 48.64.10↔ | Posteriore Rektumresektion, Posteriore Rektumresektion mit Enterostoma und Blindverschluss |
| 46.99.10↔ | Dekompression des Darmes | 48.64.99↔ | Posteriore Rektumresektion, sonstige |
| 46.99.51↔ | Einlegen oder Wechsel einer nicht selbstexpandierenden Prothese am Darm, offen chirurgisch | 48.65↔ | Rektumresektion nach Duhamel |
| 46.99.52↔ | Einlegen oder Wechsel einer nicht selbstexpandierenden Prothese am Darm, laparoskopisch | 48.69.00↔ | Sonstige Rektumresektion, n.n.bez. |
| 46.99.61↔ | Einlegen oder Wechsel einer selbstexpandierenden Prothese am Darm, offen chirurgisch | 48.69.10↔ | Sonstige Rektumresektion mit Enterostoma und Blindverschluss |
| 46.99.62↔ | Einlegen oder Wechsel einer selbstexpandierenden Prothese am Darm, laparoskopisch | 48.69.11↔ | Sonstige Rektumresektion ohne Sphinktererhaltung |
| 46.99.71↔ | Entfernen einer Prothese am Darm, offen chirurgisch | 48.69.99↔ | Sonstige Rektumresektion, sonstige |
| 46.99.72↔ | Entfernen einer Prothese am Darm, laparoskopisch | 48.74↔ | Rektorektostomie |
| 46.99.80↔ | Durchtrennung der Laddschen Bänder | 49.74↔ | M. gracilis-Transposition bei Analinkontinenz |
| 46.99.91↔ | Sonstige Operationen am Darm, offen chirurgisch | | |

Prozedur H33-5

| | | | |
|-----------|--|-----------|---|
| 00.50.00↔ | Implantation eines Resynchronisationsherzschrittmachers ohne Angabe von Defibrillation, komplettes System [CRT-P], n.n.bez. | 00.82↔ | Revision einer Knieprothese, Femurkomponente |
| 00.50.10↔ | Implantation eines Resynchronisationsherzschrittmacher ohne Abgaben von Defibrillation mit der Möglichkeit der Fernüberwachung (CRT-P) | 00.83↔ | Revision einer Knieprothese, Patellarkomponente |
| 00.50.51↔ | Implantation eines Synchronisationssystemes, linksventrikuläres Pacing, Zweikammersystem | 00.84↔ | Revision einer Knieprothese, Tibialiner |
| 00.50.52↔ | Implantation eines Synchronisationssystemes, linksventrikuläres Pacing, Dreikammersystem | 00.85↔ | Ersatz der Oberfläche Hüftgelenk total, Azetabulum und Femurkopf |
| 00.50.99↔ | Implantation eines Resynchronisationsherzschrittmachers ohne Angabe von Defibrillation, komplettes System [CRT-P], sonstige | 00.86↔ | Ersatz der Oberfläche Hüftgelenk, partiell, Femurkopf |
| 00.51.00↔ | Implantation eines Resynchronisationsdefibrillators, komplettes System [CRT-D], n.n.bez. | 00.87↔ | Ersatz der Oberfläche Hüftgelenk, partiell, Azetabulum |
| 00.51.10↔ | Implantation eines Resynchronisationsdefibrillators mit der Möglichkeit der Fernüberwachung (CRT-D) | 01.22↔ | Entfernen der Elektrode(n) eines intrakraniellen Neurostimulators |
| 00.51.99↔ | Implantation eines Resynchronisationsdefibrillators, komplettes System [CRT-D], sonstige | 01.23.00↔ | Rekraniotomie, n.n.bez. |
| 00.53.00↔ | Implantation oder Ersetzen nur des Pulsgenerators eines Resynchronisations-Herzschrittmachers [CRT-P], n.n.bez. | 01.23.10↔ | Rekraniotomie mit Einbringen einer Drainage |
| 00.53.11↔ | Systemumstellung bei Resynchronisations-Herzschrittmacher [CRT-P] | 01.23.20↔ | Rekraniotomie mit Entfernen von alloplastischem Material oder Medikamententräger aus dem Schädelknochen |
| 00.53.99↔ | Implantation oder Ersetzen nur des Pulsgenerators eines Resynchronisations-Herzschrittmachers [CRT-P], sonstige | 01.23.21↔ | Rekraniotomie mit Entfernen von alloplastischem Material oder Medikamententräger aus dem Epiduralraum |
| 00.54.00↔ | Implantation oder Ersetzen nur des Pulsgenerators eines Resynchronisationsdefibrillators [CRT-D], n.n.bez. | 01.23.29↔ | Rekraniotomie mit Entfernen von sonstigen Material |
| 00.54.10↔ | Implantation nur des Pulsgenerators eines Resynchronisationsdefibrillators [CRT-D] | 01.23.99↔ | Rekraniotomie, sonstige |
| 00.54.11↔ | Systemumstellung bei Resynchronisationsdefibrillator [CRT-D] | 01.26↔ | Einsetzen und Ersetzen eines Katheters in die Schädelhöhle oder Hirngewebe |
| 00.54.12↔ | Ersetzen nur des Pulsgenerators eines Resynchronisationsdefibrillators [CRT-D] | 01.28↔ | Einsetzen von intrakraniellen Katheter(n) via Bohrloch(löcher) |
| 00.54.99↔ | Implantation oder Ersetzen nur des Pulsgenerators eines Resynchronisationsdefibrillators [CRT-D], sonstige | 01.29.00↔ | Revision (ohne Ersetzen) von Katheter(n) aus Schädelhöhle oder Hirngewebe, n.n.bez. |
| 00.70↔ | Revision einer Hüftendoprothese, sowohl azetabuläre als auch femorale Komponente | 01.29.10↔ | Stereotaktische Revision (ohne Ersetzen) von intrazerebralen Kathetern zur intraventrikulären Infusion |
| 00.71↔ | Revision einer Hüftendoprothese, azetabuläre Komponente | 01.29.99↔ | Revision (ohne Ersetzen) von Katheter(n) aus Schädelhöhle oder Hirngewebe, sonstige |
| 00.72↔ | Revision einer Hüftendoprothese, femorale Komponente | 01.31.00↔ | Inzision an den Hirnhäuten, n.n.bez. |
| 00.73↔ | Revision von Hüftprothese, nur azetabulärer Liner und / oder nur Femurkopf | 01.31.10↔ | Inzision an den Hirnhäuten zur Entleerung eines subduralen Hämatoms (Hygroms) |
| 00.80↔ | Revision einer Knieprothese, total (alle Komponenten) | 01.31.11↔ | Inzision an den Hirnhäuten zur Entleerung eines subduralen Empyems |
| 00.81↔ | Revision einer Knieprothese, Tibiakomponente | 01.31.20↔ | Inzision an den Hirnhäuten zur Drainage von subduraler und subarachnoidaler Flüssigkeit |
| | | 01.31.99↔ | Inzision an den Hirnhäuten, sonstige |
| | | 01.32.00↔ | Lobotomie und Traktotomie, n.n.bez. |
| | | 01.32.10↔ | Lobotomie und Traktotomie, Zingulotomie |
| | | 01.32.11↔ | Lobotomie und Traktotomie, Subpiale Transsektion |
| | | 01.32.12↔ | Lobotomie und Traktotomie, Multiple Lobotomien |

| | | | |
|-----------|---|-----------|---|
| 01.32.20↔ | Lobotomie und Traktotomie, Stereotaktische Unterbrechung von Bahnsystemen | 02.04.00↔ | Knochen transplantation an den Schädel, n.n.bez. |
| 01.32.99↔ | Lobotomie und Traktotomie, sonstige | 02.04.10↔ | Knochen transplantation an den Schädel, Schädeldach |
| 01.39.00↔ | Sonstige Inzision am Gehirn, n.n.bez. | 02.04.99↔ | Knochen transplantation an den Schädel, sonstige |
| 01.39.10↔ | Sonstige Inzision am Gehirn zur Entleerung eines intrazerebralen Hämatoms | 02.05.00↔ | Einsetzen einer Schädelknochenplatte, n.n.bez. |
| 01.39.11↔ | Sonstige Inzision am Gehirn zur Entleerung eines intrazerebralen Abszesses | 02.05.10↔ | Einsetzen einer Schädelknochenplatte (CAD-Implantat) an Hirnschädel ohne Beteiligung des Gesichtsschädels, einfacher Defekt |
| 01.39.19↔ | Sonstige Inzision am Gehirn, Entleerung von sonstiger intrazerebraler Flüssigkeit | 02.05.11↔ | Einsetzen einer Schädelknochenplatte (CAD-Implantat) an Hirnschädel ohne Beteiligung des Gesichtsschädels, großer oder komplexer Defekt |
| 01.39.20↔ | Sonstige Inzision am Gehirn, Stereotaktische Entleerung eines intrakraniellen Hämatoms | 02.05.20↔ | Einsetzen einer Schädelknochenplatte (CAD-Implantat) an Hirnschädel mit Beteiligung von Orbita, Temporalregion oder frontalem Sinus (bis zu 2 Regionen) |
| 01.39.21↔ | Sonstige Inzision am Gehirn, Stereotaktische Entleerung eines intrakraniellen Abszesses | 02.05.30↔ | Einsetzen einer Schädelknochenplatte (CAD-Implantat) an Hirnschädel mit Beteiligung multipler Regionen des Gesichtsschädels (ab 3 Regionen) |
| 01.39.29↔ | Sonstige Inzision am Gehirn, Stereotaktische Entleerung sonstiger intrakranieller Flüssigkeit | 02.05.99↔ | Einsetzen einer Schädelknochenplatte, sonstige |
| 01.39.30↔ | Sonstige Inzision am Gehirn, Entfernung eines intrazerebralen Fremdkörpers | 02.06.00↔ | Sonstige Osteoplastik am Schädel, n.n.bez. |
| 01.39.40↔ | Anlegen einer externen Drainage am Liquorsystem (z.B. ventrikulär, zisternal, subdural) | 02.06.10↔ | Frontoorbitale Kranioplastik zur Verlagerung |
| 01.39.41↔ | Anlegen eines Reservoirs am Liquorsystem (z.B. ventrikulär, zisternal, subdural) | 02.06.20↔ | Rekonstruktion des Hirnschädels ohne Beteiligung des Gesichtsschädels, mit einfachem Implantat (Knochenzement) |
| 01.39.42↔ | Entfernen eines Reservoirs am Liquorsystem (z.B. ventrikulär, zisternal, subdural) | 02.06.30↔ | Rekonstruktion von Hirn- und Gesichtsschädel, mit einfachem Implantat (Knochenzement) oder Transplantation |
| 01.39.50↔ | Entfernung eines intrakraniellen Implantates | 02.06.99↔ | Sonstige Osteoplastik am Schädel (Kranioplastik), sonstige |
| 01.39.99↔ | Sonstige Inzision am Gehirn, sonstige | 02.07↔ | Entfernen einer Schädelknochenplatte |
| 01.41↔ | Operationen am Thalamus | 02.11↔ | Einfache Naht an der Dura mater des Gehirns |
| 01.42↔ | Operationen am Globus pallidum | 02.12.00↔ | Sonstige Rekonstruktion an den Hirnhäuten, n.n.bez. |
| 01.51.00↔ | Exzision von Läsion oder Gewebe an den Hirnhäuten, n.n.bez. | 02.12.10↔ | Sonstige Rekonstruktion an den Hirnhäuten ohne Kranioplastik |
| 01.51.10↔ | Exzision von Tumorgewebe an den Hirnhäuten mit Präparation von infiltriertem Nachbargewebe | 02.12.20↔ | Sonstige Rekonstruktion an den Hirnhäuten mit Kranioplastik |
| 01.51.99↔ | Exzision von Läsion oder Gewebe an den Hirnhäuten, sonstige | 02.12.21↔ | Sonstige Duraplastik mit Kranioplastik an der Konvexität |
| 01.52.00↔ | Hemisphärektomie, n.n.bez. | 02.12.22↔ | Sonstige Duraplastik mit Kranioplastik am kraniozervikalen Übergang |
| 01.52.10↔ | Hemisphärektomie, hirneigenes intrazerebrales Tumorgewebe | 02.12.99↔ | Sonstige Rekonstruktion an den Hirnhäuten, sonstige |
| 01.52.11↔ | Hemisphärektomie, nicht hirneigenes intrazerebrales Tumorgewebe | 02.13↔ | Ligatur eines Gefässes der Hirnhäute |
| 01.52.99↔ | Hemisphärektomie, sonstige | 02.14↔ | Exzision am Plexus chorioideus |
| 01.53.00↔ | Lobektomie am Gehirn, n.n.bez. | 02.2↔ | Ventrikulostomie |
| 01.53.10↔ | Lobektomie am Gehirn, hirneigenes intrazerebrales Tumorgewebe | 02.31↔ | Ventrikelshunt zu Strukturen in Kopf und Hals |
| 01.53.11↔ | Lobektomie am Gehirn, nicht hirneigenes intrazerebrales Tumorgewebe | 02.32↔ | Ventrikelshunt zum Kreislaufsystem |
| 01.53.99↔ | Lobektomie am Gehirn, sonstige | 02.33↔ | Ventrikelshunt zur Thoraxhöhle |
| 01.59.00↔ | Sonstige Exzision oder Destruktion von Läsion oder Gewebe am Gehirn, n.n.bez. | 02.34↔ | Ventrikelshunt zu Bauchhöhle und Bauchorganen |
| 01.59.10↔ | Sonstige Exzision von hirneigenem intrazerebralen Tumorgewebe am Gehirn | 02.35↔ | Ventrikelshunt zum Harnwegssystem |
| 01.59.11↔ | Sonstige Exzision von nicht hirneigenem intrazerebralen Tumorgewebe am Gehirn | 02.39↔ | Sonstige Operationen zum Einrichten einer Ventrikeldrainage |
| 01.59.12↔ | Sonstige Exzision von Läsion oder Gewebe am Gehirn, Debridement einer Kontusion am Gehirn | 02.43↔ | Entfernen eines Ventrikelshunts |
| 01.59.19↔ | Sonstige Exzision von Läsion oder Gewebe am Gehirn, sonstige | 02.91↔ | Lösung von kortikalen Adhäsionen |
| 01.59.20↔ | Sonstige Destruktion von hirneigenem intrazerebralen Tumorgewebe am Gehirn | 02.92↔ | Plastische Rekonstruktion am Gehirn |
| 01.59.21↔ | Sonstige Destruktion von nicht hirneigenem intrazerebralen Tumorgewebe am Gehirn | 02.93.00↔ | Implantation oder Ersetzen der Elektrode(n) eines intrakraniellen Neurostimulators, n.n.bez. |
| 01.59.29↔ | Sonstige Destruktion von Läsion oder Gewebe am Gehirn, sonstige | 02.93.10↔ | Implantation oder Ersetzen von temporären Mikroelektroden zur monolokulären Ableitung und Stimulation |
| 01.59.99↔ | Sonstige Exzision oder Destruktion von Läsion oder Gewebe am Gehirn, sonstige | 02.93.11↔ | Implantation oder Ersetzen von temporären Mikroelektroden zur multilokulären Ableitung und Stimulation |
| 01.6x.10↔ | Exzision und Destruktion von Tumorgewebe an der Schädelbasis | 02.93.20↔ | Implantation oder Ersetzen von permanenten Mikroelektroden zur monolokulären Ableitung und Stimulation |
| 01.6x.11↔ | Exzision und Destruktion von Tumorgewebe an der Kalotte | 02.93.21↔ | Implantation oder Ersetzen von permanenten Mikroelektroden zur multilokulären Ableitung und Stimulation |
| 01.6x.20↔ | Exzision und Destruktion vom sonstigem erkrankten Gewebe an der Schädelbasis | 02.93.99↔ | Implantation oder Ersetzen der Elektrode(n) eines intrakraniellen Neurostimulators, sonstige |
| 01.6x.21↔ | Exzision und Destruktion von sonstigem erkrankten Gewebe an der Kalotte | 02.96↔ | Einsetzen einer sphenoidalen Elektrode |
| 01.6x.22↔ | Exzision und Destruktion von sonstigem erkrankten Gewebe an der Kalotte mit Hirnhäuten | 02.99.10↔ | Stereotaktische Eingriffe am Liquorsystem |
| 02.01↔ | Eröffnen einer Schädelnaht | 02.99.11↔ | Stereotaktische Implantation und Explantation von radioaktivem Material als selbständiger Eingriff |
| 02.02↔ | Elevation von Frakturfragmenten vom Schädel | 02.99.12↔ | Stereotaktische Implantation von Gewebe an Schädel, Gehirn und Hirnhäuten |
| 02.03↔ | Bildung eines Schädelknochenlappens | 02.99.13↔ | Stereotaktische Instillation von Medikamenten als selbständiger Eingriff |
| | | 02.99.14↔ | Stereotaktische Implantation, Revision oder Wechsel von intrazerebralen Kathetern zur intraventrikulären Infusion |
| | | 02.99.20↔ | Umwandlung eines Liquorshunts (oder Hirnwasserableitung) in eine Mehrfachableitung |
| | | 02.99.29↔ | Sonstige Revision und Entfernung von Liquorableitungen |
| | | 02.99.30↔ | Implantation oder Wechsel einer intrakraniellen Messsonde |
| | | 02.99.31↔ | Revision (ohne Wechsel) einer intrakraniellen Messsonde |

| | | | |
|-----------|---|-----------|--|
| 02.99.40↔ | Implantation oder Wechsel einer Neuroprothese | 16.52.99↔ | Sonstige Exenteration der Orbita mit therapeutischem Entfernen von Orbitaknochen |
| 02.99.41↔ | Revision (ohne Wechsel) einer Neuroprothese | 16.59.00↔ | Sonstige Exenteration der Orbita, n.n.bez. |
| 02.99.50↔ | Implantation und Entfernung eines Katheter-Ballon-Systems zur intrazerebralen Brachytherapie | 16.59.10↔ | Sonstige Exenteration der Orbita, mit Erhalt der Lidhaut |
| 02.99.70↔ | Revision (ohne Ersetzen) der Elektroden eines intrakraniellen Neurostimulators, n.n.bez. | 16.59.11↔ | Sonstige Exenteration der Orbita, ohne Erhalt der Lidhaut |
| 02.99.71↔ | Revision (ohne Ersetzen) der Elektroden eines intrakraniellen Neurostimulators, stereotaktisch, permanentes Einzelelektrodensystem zur Dauerstimulation | 16.59.99↔ | Sonstige Exenteration der Orbita, sonstige |
| 02.99.72↔ | Revision (ohne Ersetzen) der Elektroden eines intrakraniellen Neurostimulators, stereotaktisch, permanentes Mehrelektrodensystem zur Dauerstimulation | 16.63↔ | Revision einer Enukektionstasche mit Transplantat |
| 02.99.79↔ | Revision (ohne Ersetzen) der Elektroden eines intrakraniellen Neurostimulators, sonstige | 16.64↔ | Sonstige Revision einer Enukektionstasche |
| 02.99.90↔ | Sonstige stereotaktische Operationen an Schädel, Gehirn und Hirnhäuten | 16.66↔ | Sonstige Revision einer Exenterationshöhle |
| 03.53.11↔ | Geschlossene Reposition einer Wirbelfraktur mit externer Fixation | 18.71.00↔ | Ohrmuschelaufbau, n.n.bez. |
| 03.53.20↔ | Offene Reposition einer Wirbelfraktur | 18.71.10↔ | Ohrmuschelaufbau, partiell, n.n.bez. |
| 04.01.00↔ | Exzision eines Akustikusneurinoms, n.n.bez. | 18.71.11↔ | Ohrmuschelaufbau, partiell mit Gewebeexpander |
| 04.01.10↔ | Exzision eines Akustikusneurinoms durch Kraniotomie | 18.71.12↔ | Ohrmuschelaufbau, partiell mit Galealappen |
| 04.01.11↔ | Exzision eines Akustikusneurinoms, Translabyrinthärer Zugang | 18.71.13↔ | Ohrmuschelaufbau, partiell mit Knorpeltransplantat |
| 04.01.99↔ | Exzision eines Akustikusneurinoms, sonstige | 18.71.14↔ | Ohrmuschelaufbau, partiell mit mikrovaskulärem Lappen |
| 04.41↔ | Dekompression an der Wurzel des N. trigeminus | 18.71.19↔ | Ohrmuschelaufbau, partiell, sonstige |
| 07.51↔ | Exploration im Gebiet des Corpus pineale | 18.71.20↔ | Ohrmuschelaufbau, total, n.n.bez. |
| 07.52↔ | Inzision am Corpus pineale | 18.71.21↔ | Ohrmuschelaufbau, total mit Gewebeexpander |
| 07.53↔ | Partielle Exzision des Corpus pineale | 18.71.22↔ | Ohrmuschelaufbau, total mit Galealappen |
| 07.54↔ | Totale Exzision des Corpus pineale | 18.71.23↔ | Ohrmuschelaufbau, total mit Knorpeltransplantat |
| 07.59↔ | Sonstige Operationen am Corpus pineale | 18.71.24↔ | Ohrmuschelaufbau, total mit mikrovaskulärem Lappen |
| 07.61↔ | Partielle Exzision der Hypophyse, transfrontaler Zugang | 18.71.29↔ | Ohrmuschelaufbau, total, sonstige |
| 07.62↔ | Partielle Exzision an der Hypophyse, transsphenoidaler Zugang | 18.71.30↔ | Implantation von alloplastischen Materialien beim Aufbau einer Ohrmuschel |
| 07.63↔ | Partielle Exzision an der Hypophyse, nicht näher bezeichneter Zugang | 18.71.99↔ | Ohrmuschelaufbau, sonstige |
| 07.64↔ | Totale Exzision der Hypophyse, transfrontaler Zugang | 25.2x.00↔ | Partielle Glossektomie, n.n.bez. |
| 07.65↔ | Totale Exzision der Hypophyse, transsphenoidaler Zugang | 25.2x.09↔ | Partielle Glossektomie, sonstige |
| 07.68↔ | Totale Exzision der Hypophyse, anderer näher bezeichneter Zugang | 25.2x.10↔ | Partielle Glossektomie, transoraler Zugang, n.n.bez. |
| 07.69↔ | Totale Exzision der Hypophyse, nicht näher bezeichneter Zugang | 25.2x.11↔ | Partielle Glossektomie, transoraler Zugang, ohne Rekonstruktion |
| 07.71↔ | Exploration der Fossa hypophysialis | 25.2x.12↔ | Partielle Glossektomie, transoraler Zugang, Rekonstruktion mit lokaler Schleimhaut |
| 07.72↔ | Inzision an der Hypophyse | 25.2x.13↔ | Partielle Glossektomie, transoraler Zugang, Rekonstruktion mit myokutanem Lappen |
| 07.79↔ | Sonstige Operation an der Hypophyse | 25.2x.14↔ | Partielle Glossektomie, transoraler Zugang, Rekonstruktion mit freiem mikrovaskulär-anastomosierten Transplantat |
| 07.80↔ | Thymektomie, n.n.bez. | 25.2x.19↔ | Partielle Glossektomie, transoraler Zugang, mit sonstiger Rekonstruktion |
| 07.81↔ | Sonstige partielle Exzision am Thymus | 25.2x.20↔ | Partielle Glossektomie, transmandibulärer Zugang, n.n.bez. |
| 07.82↔ | Sonstige totale Exzision des Thymus | 25.2x.21↔ | Partielle Glossektomie, transmandibulärer Zugang, ohne Rekonstruktion |
| 07.83↔ | Thorakoskopische partielle Exzision am Thymus | 25.2x.22↔ | Partielle Glossektomie, transmandibulärer Zugang, Rekonstruktion mit lokaler Schleimhaut |
| 07.84↔ | Thorakoskopische totale Exzision des Thymus | 25.2x.23↔ | Partielle Glossektomie, transmandibulärer Zugang, Rekonstruktion mit myokutanem Lappen |
| 07.91↔ | Exploration im Gebiet des Thymus | 25.2x.24↔ | Partielle Glossektomie, transmandibulärer Zugang, Rekonstruktion mit freiem mikrovaskulär-anastomosierten Transplantat |
| 07.92↔ | Sonstige Inzision am Thymus | 25.2x.29↔ | Partielle Glossektomie, transmandibulärer Zugang, mit sonstiger Rekonstruktion |
| 07.93↔ | Plastische Rekonstruktion am Thymus | 25.2x.30↔ | Pelviglossektomie, transoraler Zugang, n.n.bez. |
| 07.95↔ | Thorakoskopische Inzision am Thymus | 25.2x.31↔ | Pelviglossektomie, transoraler Zugang, ohne Rekonstruktion |
| 07.98↔ | Sonstige und nicht näher bezeichnete thorakoskopische Operationen am Thymus | 25.2x.32↔ | Pelviglossektomie, transoraler Zugang, Rekonstruktion mit lokaler Schleimhaut |
| 07.99↔ | Sonstige und nicht näher bezeichnete Operationen am Thymus | 25.2x.33↔ | Pelviglossektomie, transoraler Zugang, Rekonstruktion mit myokutanem Lappen |
| 16.01↔ | Orbitotomie mit Knochenlappen | 25.2x.34↔ | Pelviglossektomie, transoraler Zugang, Rekonstruktion mit freiem mikrovaskulär-anastomosierten Transplantat |
| 16.02↔ | Orbitotomie mit Einsetzen eines orbitalen Implantats | 25.2x.39↔ | Pelviglossektomie, transoraler Zugang, mit sonstiger Rekonstruktion |
| 16.09↔ | Sonstige Orbitotomie | 25.2x.40↔ | Pelviglossektomie, transmandibulärer Zugang, n.n.bez. |
| 16.51.00↔ | Exenteration der Orbita mit Entfernen benachbarter Strukturen, n.n.bez. | 25.2x.41↔ | Pelviglossektomie, transmandibulärer Zugang, ohne Rekonstruktion |
| 16.51.10↔ | Exenteration der Orbita mit Entfernen benachbarter Strukturen, mit Erhalt der Lidhaut | 25.2x.42↔ | Pelviglossektomie, transmandibulärer Zugang, Rekonstruktion mit lokaler Schleimhaut |
| 16.51.11↔ | Exenteration der Orbita mit Entfernen benachbarter Strukturen, ohne Erhalt der Lidhaut | 25.2x.43↔ | Pelviglossektomie, transmandibulärer Zugang, Rekonstruktion mit myokutanem Lappen |
| 16.51.99↔ | Sonstige Exenteration der Orbita mit Entfernen benachbarter Strukturen | 25.2x.44↔ | Pelviglossektomie, transmandibulärer Zugang, Rekonstruktion mit freiem mikrovaskulär-anastomosierten Transplantat |
| 16.52.00↔ | Exenteration der Orbita mit therapeutischem Entfernen von Orbitaknochen, n.n.bez. | 25.2x.49↔ | Pelviglossektomie, transmandibulärer Zugang, mit sonstiger Rekonstruktion |
| 16.52.10↔ | Exenteration der Orbita mit therapeutischem Entfernen von Orbitaknochen, mit Erhalt der Lidhaut | 25.2x.50↔ | Pelviglossomandibulektomie, n.n.bez. |
| 16.52.11↔ | Exenteration der Orbita mit therapeutischem Entfernen von Orbitaknochen, ohne Erhalt der Lidhaut | | |

| | | | |
|-----------|--|-----------|--|
| 25.2x.51↔ | Pelviglossomandibulektomie, ohne Rekonstruktion | 25.4x.12↔ | Radikale Glossektomie, transoraler Zugang, Rekonstruktion mit lokaler Schleimhaut |
| 25.2x.52↔ | Pelviglossomandibulektomie, Rekonstruktion mit lokaler Schleimhaut | 25.4x.13↔ | Radikale Glossektomie, transoraler Zugang, Rekonstruktion mit myokutanem Lappen |
| 25.2x.53↔ | Pelviglossomandibulektomie, Rekonstruktion mit myokutanem Lappen | 25.4x.14↔ | Radikale Glossektomie, transoraler Zugang, Rekonstruktion mit freiem mikrovaskulär-anastomosierten Transplantat |
| 25.2x.54↔ | Pelviglossomandibulektomie, Rekonstruktion mit freiem mikrovaskulär-anastomosierten Transplantat | 25.4x.19↔ | Radikale Glossektomie, transoraler Zugang, mit sonstiger Rekonstruktion |
| 25.2x.59↔ | Pelviglossomandibulektomie, mit sonstiger Rekonstruktion | 25.4x.20↔ | Radikale Glossektomie, transmandibulärer Zugang, n.n.bez. |
| 25.3x.00↔ | Vollständige Glossektomie, n.n.bez. | 25.4x.21↔ | Radikale Glossektomie, transmandibulärer Zugang, ohne Rekonstruktion |
| 25.3x.09↔ | Vollständige Glossektomie, sonstige | 25.4x.22↔ | Radikale Glossektomie, transmandibulärer Zugang, Rekonstruktion mit lokaler Schleimhaut |
| 25.3x.10↔ | Vollständige Glossektomie, transoraler Zugang, n.n.bez. | 25.4x.23↔ | Radikale Glossektomie, transmandibulärer Zugang, Rekonstruktion mit myokutanem Lappen |
| 25.3x.11↔ | Vollständige Glossektomie, transoraler Zugang, ohne Rekonstruktion | 25.4x.24↔ | Radikale Glossektomie, transmandibulärer Zugang, Rekonstruktion mit freiem mikrovaskulär-anastomosierten Transplantat |
| 25.3x.12↔ | Vollständige Glossektomie, transoraler Zugang, Rekonstruktion mit lokaler Schleimhaut | 25.4x.29↔ | Radikale Glossektomie, transmandibulärer Zugang, mit sonstiger Rekonstruktion |
| 25.3x.13↔ | Vollständige Glossektomie, transoraler Zugang, Rekonstruktion mit myokutanem Lappen | 25.4x.30↔ | Radikale Pelviglossektomie, transoraler Zugang, n.n.bez. |
| 25.3x.14↔ | Vollständige Glossektomie, transoraler Zugang, Rekonstruktion mit freiem mikrovaskulär-anastomosierten Transplantat | 25.4x.31↔ | Radikale Pelviglossektomie, transoraler Zugang, ohne Rekonstruktion |
| 25.3x.19↔ | Vollständige Glossektomie, transoraler Zugang, mit sonstiger Rekonstruktion | 25.4x.32↔ | Radikale Pelviglossektomie, transoraler Zugang, Rekonstruktion mit lokaler Schleimhaut |
| 25.3x.20↔ | Vollständige Glossektomie, transmandibulärer Zugang, n.n.bez. | 25.4x.33↔ | Radikale Pelviglossektomie, transoraler Zugang, Rekonstruktion mit myokutanem Lappen |
| 25.3x.21↔ | Vollständige Glossektomie, transmandibulärer Zugang, ohne Rekonstruktion | 25.4x.34↔ | Radikale Pelviglossektomie, transoraler Zugang, Rekonstruktion mit freiem mikrovaskulär-anastomosierten Transplantat |
| 25.3x.22↔ | Vollständige Glossektomie, transmandibulärer Zugang, Rekonstruktion mit lokaler Schleimhaut | 25.4x.39↔ | Radikale Pelviglossektomie, transoraler Zugang, mit sonstiger Rekonstruktion |
| 25.3x.23↔ | Vollständige Glossektomie, transmandibulärer Zugang, Rekonstruktion mit myokutanem Lappen | 25.4x.40↔ | Radikale Pelviglossektomie, transmandibulärer Zugang, n.n.bez. |
| 25.3x.24↔ | Vollständige Glossektomie, transmandibulärer Zugang, Rekonstruktion mit freiem mikrovaskulär-anastomosierten Transplantat | 25.4x.41↔ | Radikale Pelviglossektomie, transmandibulärer Zugang, ohne Rekonstruktion |
| 25.3x.29↔ | Vollständige Glossektomie, transmandibulärer Zugang, mit sonstiger Rekonstruktion | 25.4x.42↔ | Radikale Pelviglossektomie, transmandibulärer Zugang, Rekonstruktion mit lokaler Schleimhaut |
| 25.3x.30↔ | Vollständige Pelviglossektomie, transoraler Zugang, n.n.bez. | 25.4x.43↔ | Radikale Pelviglossektomie, transmandibulärer Zugang, Rekonstruktion mit myokutanem Lappen |
| 25.3x.31↔ | Vollständige Pelviglossektomie, transoraler Zugang, ohne Rekonstruktion | 25.4x.44↔ | Radikale Pelviglossektomie, transmandibulärer Zugang, Rekonstruktion mit freiem mikrovaskulär-anastomosierten Transplantat |
| 25.3x.32↔ | Vollständige Pelviglossektomie, transoraler Zugang, Rekonstruktion mit lokaler Schleimhaut | 25.4x.49↔ | Radikale Pelviglossektomie, transmandibulärer Zugang, mit sonstiger Rekonstruktion |
| 25.3x.33↔ | Vollständige Pelviglossektomie, transoraler Zugang, Rekonstruktion mit myokutanem Lappen | 25.4x.50↔ | Radikale Pelviglossomandibulektomie, n.n.bez. |
| 25.3x.34↔ | Vollständige Pelviglossektomie, transoraler Zugang, Rekonstruktion mit freiem mikrovaskulär-anastomosierten Transplantat | 25.4x.51↔ | Radikale Pelviglossomandibulektomie, ohne Rekonstruktion |
| 25.3x.39↔ | Vollständige Pelviglossektomie, transoraler Zugang, mit sonstiger Rekonstruktion | 25.4x.52↔ | Radikale Pelviglossomandibulektomie, Rekonstruktion mit lokaler Schleimhaut |
| 25.3x.40↔ | Vollständige Pelviglossektomie, transmandibulärer Zugang, n.n.bez. | 25.4x.53↔ | Radikale Pelviglossomandibulektomie, Rekonstruktion mit myokutanem Lappen |
| 25.3x.41↔ | Vollständige Pelviglossektomie, transmandibulärer Zugang, ohne Rekonstruktion | 25.4x.54↔ | Radikale Pelviglossomandibulektomie, Rekonstruktion mit freiem mikrovaskulär-anastomosierten Transplantat |
| 25.3x.42↔ | Vollständige Pelviglossektomie, transmandibulärer Zugang, Rekonstruktion mit lokaler Schleimhaut | 25.4x.59↔ | Radikale Pelviglossomandibulektomie, mit sonstiger Rekonstruktion |
| 25.3x.43↔ | Vollständige Pelviglossektomie, transmandibulärer Zugang, Rekonstruktion mit myokutanem Lappen | 25.4x.99↔ | Radikale Glossektomie, sonstige. |
| 25.3x.44↔ | Vollständige Pelviglossektomie, transmandibulärer Zugang, Rekonstruktion mit freiem mikrovaskulär-anastomosierten Transplantat | 29.31↔ | Krikopharyngeale Myotomie |
| 25.3x.49↔ | Vollständige Pelviglossektomie, transmandibulärer Zugang, mit sonstiger Rekonstruktion | 29.32.00↔ | Pharyngeale Divertikulektomie, n.n.bez. |
| 25.3x.50↔ | Vollständige Pelviglossomandibulektomie, n.n.bez. | 29.32.10↔ | Endoskopisches Diverticulostomie eines Zenker-Divertikels |
| 25.3x.51↔ | Vollständige Pelviglossomandibulektomie, ohne Rekonstruktion | 29.32.11↔ | Divertikulektomie eines Zenker-Divertikels |
| 25.3x.52↔ | Vollständige Pelviglossomandibulektomie, Rekonstruktion mit lokaler Schleimhaut | 29.32.99↔ | Pharyngeale Divertikulektomie, sonstige |
| 25.3x.53↔ | Vollständige Pelviglossomandibulektomie, Rekonstruktion mit myokutanem Lappen | 29.33.00↔ | (Partielle) Pharyngektomie, n.n.bez. |
| 25.3x.54↔ | Vollständige Pelviglossomandibulektomie, Rekonstruktion mit freiem mikrovaskulär-anastomosierten Transplantat | 29.33.10↔ | Partielle Pharyngektomie, ohne Rekonstruktion |
| 25.3x.59↔ | Vollständige Pelviglossomandibulektomie, mit sonstiger Rekonstruktion | 29.33.11↔ | Partielle Pharyngektomie, Rekonstruktion mit gestieltem regionalen oder Fernlappen |
| 25.4x.00↔ | Radikale Glossektomie, n.n.bez. | 29.33.12↔ | Partielle Pharyngektomie, Rekonstruktion mit freiem mikrovaskulär-anastomosierten Transplantat |
| 25.4x.10↔ | Radikale Glossektomie, transoraler Zugang, n.n.bez. | 29.33.20↔ | Totale Pharyngektomie, Rekonstruktion mit gestieltem regionalen oder Fernlappen |
| 25.4x.11↔ | Radikale Glossektomie, transoraler Zugang, ohne Rekonstruktion | 29.33.21↔ | Totale Pharyngektomie, Rekonstruktion mit freiem mikrovaskulär-anastomosierten Transplantat, freiem Darmtransplantat oder Magenhochzug |
| | | 29.33.99↔ | (Partielle) Pharyngektomie, sonstige |

| | | | |
|-----------|---|-----------|---|
| 29.39↔ | Sonstige Exzision oder Destruktion von Läsion oder Gewebe am Pharynx | 32.42.20↔ | Lobektomie an der Lunge, offen chirurgisch, mit radikaler Lymphadenektomie, n.n.bez. |
| 29.4x.00↔ | Plastische Rekonstruktion am Pharynx, n.n.bez. | 32.42.21↔ | Lobektomie an der Lunge, offen chirurgisch, mit radikaler Lymphadenektomie, ohne bronchoplastische oder angioplastische Erweiterung |
| 29.4x.10↔ | Plastische Rekonstruktion am Pharynx, mit lokaler Schleimhaut oder freiem Hautlappen | 32.42.22↔ | Lobektomie an der Lunge, offen chirurgisch, mit radikaler Lymphadenektomie, mit bronchoplastischer Erweiterung |
| 29.4x.11↔ | Plastische Rekonstruktion am Pharynx, mit gestieltem myokutanen Lappen | 32.42.23↔ | Lobektomie an der Lunge, offen chirurgisch, mit radikaler Lymphadenektomie, mit angioplastischer Erweiterung |
| 29.4x.12↔ | Plastische Rekonstruktion am Pharynx, mit mikrovaskulär anastomosiertem Transplantat, Darmtransplantat oder Magenhochzug | 32.42.24↔ | Lobektomie an der Lunge, offen chirurgisch, mit radikaler Lymphadenektomie, mit bronchoplastischer und angioplastischer Erweiterung |
| 29.4x.99↔ | Plastische Rekonstruktion am Pharynx, sonstige | 32.42.29↔ | Lobektomie an der Lunge, offen chirurgisch, mit radikaler Lymphadenektomie, sonstige |
| 29.99↔ | Sonstige Operation am Pharynx | 32.42.30↔ | Lobektomie an der Lunge, erweitert |
| 31.73↔ | Verschluss einer anderen trachealen Fistel | 32.42.40↔ | Lobektomie an der Lunge, Bilobektomie, n.n.bez. |
| 32.09.00↔ | Sonstige lokale Exzision oder Destruktion von Läsion oder Gewebe an einem Bronchus, n.n.bez. | 32.42.41↔ | Lobektomie an der Lunge, Bilobektomie, ohne bronchoplastische oder angioplastische Erweiterung |
| 32.09.10↔ | Sonstige lokale Exzision oder Destruktion von Läsion oder Gewebe an einem Bronchus, durch Thorakotomie | 32.42.42↔ | Lobektomie an der Lunge, Bilobektomie, mit bronchoplastischer Erweiterung |
| 32.09.20↔ | Sonstige lokale Exzision oder Destruktion von Läsion oder Gewebe an einem Bronchus, durch Thorakoskopie | 32.42.43↔ | Lobektomie an der Lunge, Bilobektomie, mit angioplastischer Erweiterung |
| 32.09.99↔ | Sonstige lokale Exzision oder Destruktion von Läsion oder Gewebe an einem Bronchus, sonstige | 32.42.44↔ | Lobektomie an der Lunge, Bilobektomie, mit bronchoplastischer und angioplastischer Erweiterung |
| 32.1x.10↔ | Sonstige Exzision an einem Bronchus, Bifurkationsresektion | 32.42.49↔ | Lobektomie an der Lunge, Bilobektomie, sonstige |
| 32.1x.20↔ | Sonstige Exzision an einem Bronchus, Revision einer Bronchusstumpfsuffizienz | 32.42.99↔ | Lobektomie an der Lunge, offen chirurgisch, sonstige |
| 32.20↔ | Thorakoskopische Exzision von Läsion oder Gewebe an der Lunge | 32.49↔ | Sonstige Lobektomie an der Lunge |
| 32.21↔ | Pliikatur einer Emphysemlase | 32.50↔ | Thorakoskopische Pneumonektomie |
| 32.22↔ | Chirurgische Lungenvolumenreduktion | 32.59↔ | Exzision der Lunge, n.n.bez. |
| 32.23↔ | Offene Exzision von Läsion oder Gewebe an der Lunge | 32.6↔ | Radikale Dissektion von Thoraxstrukturen |
| 32.25↔ | Thorakoskopische Ablation von Läsion oder Gewebe an der Lunge | 33.20↔ | Thorakoskopische Lungenbiopsie |
| 32.26↔ | Sonstige und nicht näher bezeichnete Exzision von Läsion oder Gewebe an der Lunge | 33.34.10↔ | Thorakoplastik, partiell |
| 32.29↔ | Sonstige lokale Exzision oder Destruktion von Läsion oder Gewebe an der Lunge | 33.34.20↔ | Thorakoplastik, komplett |
| 32.30↔ | Thorakoskopische Segmentresektion der Lunge | 33.34.99↔ | Thorakoplastik, sonstige |
| 32.39↔ | Sonstige und nicht näher bezeichnete Segmentresektion der Lunge | 33.39↔ | Sonstiger chirurgischer Lungenkollaps |
| 32.41.00↔ | Thorakoskopische Lobektomie an der Lunge, n.n.bez. | 33.41↔ | Naht eines Bronchusrisses |
| 32.41.10↔ | Lobektomie an der Lunge, thorakoskopisch, ohne Angabe einer radikalen Lymphadenektomie, n.n.bez. | 33.42↔ | Verschluss einer Bronchusfistel |
| 32.41.11↔ | Lobektomie an der Lunge, thorakoskopisch, ohne Angabe einer radikalen Lymphadenektomie, ohne bronchoplastische oder angioplastische Erweiterung | 33.43↔ | Verschluss einer Lungenverletzung |
| 32.41.12↔ | Lobektomie an der Lunge, thorakoskopisch, ohne Angabe einer radikalen Lymphadenektomie, mit bronchoplastischer Erweiterung | 33.92↔ | Ligatur eines Bronchus |
| 32.41.13↔ | Lobektomie an der Lunge, thorakoskopisch, ohne Angabe einer radikalen Lymphadenektomie, mit angioplastischer Erweiterung | 34.02↔ | Probethorakotomie |
| 32.41.14↔ | Lobektomie an der Lunge, thorakoskopisch, ohne Angabe einer radikalen Lymphadenektomie, mit bronchoplastischer und angioplastischer Erweiterung | 34.03↔ | Wiedereröffnung einer kürzlichen Thorakotomie |
| 32.41.19↔ | Lobektomie an der Lunge, thorakoskopisch, ohne Angabe einer radikalen Lymphadenektomie, sonstige | 34.3x.00↔ | Exzision oder Destruktion von Läsion oder Gewebe des Mediastinums, n.n.bez. |
| 32.41.20↔ | Lobektomie an der Lunge, thorakoskopisch, mit radikaler Lymphadenektomie, n.n.bez. | 34.3x.10↔ | Exzision von Läsion oder Gewebe des Mediastinums |
| 32.42.00↔ | Lobektomie an der Lunge, offen chirurgisch, n.n.bez. | 34.3x.20↔ | Resektion von Läsion oder Gewebe des Mediastinums, n.n.bez. |
| 32.42.10↔ | Lobektomie an der Lunge, offen chirurgisch, ohne Angabe einer radikalen Lymphadenektomie, n.n.bez. | 34.3x.21↔ | Resektion von Läsion oder Gewebe des Mediastinums, ohne Resektion an mediastinalen Organen |
| 32.42.11↔ | Lobektomie an der Lunge, offen chirurgisch, ohne Angabe einer radikalen Lymphadenektomie, ohne bronchoplastische oder angioplastische Erweiterung | 34.3x.22↔ | Resektion von Läsion oder Gewebe des Mediastinums, mit Lungenresektion oder Brustwandteilresektion |
| 32.42.12↔ | Lobektomie an der Lunge, offen chirurgisch, ohne Angabe einer radikalen Lymphadenektomie, mit bronchoplastischer Erweiterung | 34.3x.23↔ | Resektion von Läsion oder Gewebe des Mediastinums, mit Perikardteilresektion |
| 32.42.13↔ | Lobektomie an der Lunge, offen chirurgisch, ohne Angabe einer radikalen Lymphadenektomie, mit angioplastischer Erweiterung | 34.3x.24↔ | Resektion von Läsion oder Gewebe des Mediastinums, mit prothetischem Gefäßersatz |
| 32.42.14↔ | Lobektomie an der Lunge, offen chirurgisch, ohne Angabe einer radikalen Lymphadenektomie, mit bronchoplastischer und angioplastischer Erweiterung | 34.3x.25↔ | Resektion von Läsion oder Gewebe des Mediastinums, mit Lungenresektion und Gefäßersatz |
| 32.42.19↔ | Lobektomie an der Lunge, offen chirurgisch, ohne Angabe einer radikalen Lymphadenektomie, sonstige | 34.3x.26↔ | Resektion von Läsion oder Gewebe des Mediastinums, mit Lungenresektion und Perikardteilresektion |
| | | 34.3x.27↔ | Resektion von Läsion oder Gewebe des Mediastinums, mit Perikardteilresektion und Gefäßersatz |
| | | 34.3x.28↔ | Resektion von Läsion oder Gewebe des Mediastinums, mit Lungen- und Perikardteilresektion und Gefäßersatz |
| | | 34.3x.29↔ | Resektion von Läsion oder Gewebe des Mediastinums, sonstige |
| | | 34.3x.30↔ | Destruktion von Läsion oder Gewebe des Mediastinums |
| | | 34.3x.99↔ | Exzision oder Destruktion von Läsion oder Gewebe des Mediastinums, sonstige |
| | | 34.4x.00↔ | Exzision oder Destruktion einer Läsion an der Brustwand, n.n.bez. |
| | | 34.4x.10↔ | Exzision einer Läsion an der Brustwand |
| | | 34.4x.20↔ | Teilresektion einer Läsion an der Brustwand, n.n.bez. |
| | | 34.4x.21↔ | Teilresektion einer Läsion an der Brustwand, ohne Rekonstruktion |
| | | 34.4x.22↔ | Teilresektion einer Läsion an der Brustwand, mit Rekonstruktion |

| | | | |
|-----------|---|-----------|--|
| 34.4x.30↔ | Resektion einer Läsion an der Brustwand, komplette Resektion des Sternums, n.n.bez. | 35.12.20↔ | Rekonstruktion der Mitralklappe am offenen Herzen, ohne Ersatz, bei kongenitalen Klappenanomalien des Herzens |
| 34.4x.31↔ | Resektion einer Läsion an der Brustwand, komplette Resektion des Sternums, ohne Rekonstruktion | 35.12.99↔ | Valvuloplastik der Mitralklappe am offenen Herzen, ohne Ersatz, sonstige |
| 34.4x.32↔ | Resektion einer Läsion an der Brustwand, komplette Resektion des Sternums, mit Rekonstruktion | 35.13.00↔ | Valvuloplastik der Pulmonalklappe am offenen Herzen, ohne Ersatz, n.n.bez. |
| 34.51↔ | Dekortikation der Lunge | 35.13.10↔ | Valvulotomie der Pulmonalklappe am offenen Herzen |
| 34.52↔ | Thorakoskopische Dekortikation der Lunge | 35.13.20↔ | Rekonstruktion der Pulmonalklappe am offenen Herzen, ohne Ersatz, bei kongenitalen Klappenanomalien des Herzens |
| 34.59.10↔ | Sonstige Exzision an der Pleura, thorakoskopische Pleurektomie | 35.13.99↔ | Valvuloplastik der Pulmonalklappe am offenen Herzen, ohne Ersatz, sonstige |
| 34.59.20↔ | Sonstige Exzision an der Pleura, offen chirurgische Pleurektomie | 35.14.00↔ | Valvuloplastik der Trikuspidalklappe am offenen Herzen, ohne Ersatz, n.n.bez. |
| 34.6x.00↔ | Pleurodese, n.n.bez. | 35.14.10↔ | Valvulotomie der Trikuspidalklappe am offenen Herzen |
| 34.6x.11↔ | Pleurodese, offen chirurgisch, ohne Dekortikation | 35.14.11↔ | Segelrekonstruktion der Trikuspidalklappe am offenen Herzen |
| 34.6x.12↔ | Pleurodese, offen chirurgisch, mit Dekortikation | 35.14.20↔ | Rekonstruktion der Trikuspidalklappe am offenen Herzen, ohne Ersatz, bei kongenitalen Klappenanomalien des Herzens |
| 34.6x.13↔ | Pleurodese, offen chirurgisch, durch Poudrage | 35.14.99↔ | Valvuloplastik der Trikuspidalklappe am offenen Herzen, ohne Ersatz, sonstige |
| 34.6x.19↔ | Pleurodese, offen chirurgisch, sonstige | 35.19.00↔ | Valvuloplastik am offenen Herzen, ohne Ersatz, sonstige Klappe, n.n.bez. |
| 34.6x.20↔ | Pleurodese, thorakoskopisch, n.n.bez. | 35.19.10↔ | Rekonstruktion einer AV-Klappe am offenen Herzen, ohne Ersatz, bei kongenitalen Klappenanomalien des Herzens |
| 34.6x.21↔ | Pleurodese, thorakoskopisch, ohne Dekortikation | 35.19.11↔ | Rekonstruktion einer Truncusklappe am offenen Herzen, ohne Ersatz, bei kongenitalen Klappenanomalien des Herzens |
| 34.6x.22↔ | Pleurodese, thorakoskopisch, mit Dekortikation | 35.19.99↔ | Valvuloplastik am offenen Herzen, ohne Ersatz, sonstige Klappe, sonstige |
| 34.6x.23↔ | Pleurodese, thorakoskopisch, durch Poudrage | 35.20↔ | Herzklappenersatz, Klappe nicht bezeichnet |
| 34.6x.29↔ | Pleurodese, thorakoskopisch, sonstige | 35.21.00↔ | Aortenklappenersatz mit Graft, n.n.bez. |
| 34.6x.99↔ | Pleurodese, sonstige | 35.21.10↔ | Aortenklappenersatz mit Graft, Bioprothese |
| 34.71↔ | Naht einer Brustwandverletzung | 35.21.11↔ | Aortenklappenersatz mit Graft, selbstexpandierende Bioprothese, nahtfrei, offen chirurgisch |
| 34.72↔ | Verschluss einer Thorakostomie | 35.21.20↔ | Implantation einer klappentragenden Gefäßprothese, biologische Aortenklappe |
| 34.73↔ | Verschluss anderer Thoraxfisteln | 35.21.99↔ | Aortenklappenersatz mit Graft, sonstige |
| 34.74↔ | Korrektur einer Brustwanddeformität | 35.22.00↔ | Sonstiger Aortenklappenersatz, n.n.bez. |
| 34.79.00↔ | Sonstige plastische Rekonstruktion an der Brustwand, n.n.bez. | 35.22.10↔ | Minimal-invasive Implantation einer Aortenklappe, n.n.bez. |
| 34.79.10↔ | Sonstige plastische Rekonstruktion an der Brustwand, sekundärer Verschluss einer Thorakotomie, n.n.bez. | 35.22.11↔ | Minimal-invasive Implantation einer Aortenklappe, transapikal |
| 34.79.11↔ | Sonstige plastische Rekonstruktion an der Brustwand, sekundärer Verschluss einer Thorakotomie, durch Draht | 35.22.19↔ | Minimal-invasive Implantation einer Aortenklappe, sonstige |
| 34.79.12↔ | Sonstige plastische Rekonstruktion an der Brustwand, sekundärer Verschluss einer Thorakotomie, durch Platte | 35.22.20↔ | Aortenklappenersatz durch Autotransplantation [Ross-Operation] |
| 34.79.19↔ | Sonstige plastische Rekonstruktion an der Brustwand, sekundärer Verschluss einer Thorakotomie, sonstige | 35.22.21↔ | Offener Ersatz einer mechanischen Aortenklappenprothese |
| 34.79.20↔ | Sonstige plastische Rekonstruktion an der Brustwand, Stabilisierung, offen chirurgisch, n.n.bez. | 35.22.30↔ | Implantation einer klappentragenden Gefäßprothese, mechanische Aortenklappe |
| 34.79.21↔ | Sonstige plastische Rekonstruktion an der Brustwand, Stabilisierung, offen chirurgisch, durch Draht | 35.22.99↔ | Sonstiger Aortenklappenersatz, sonstige |
| 34.79.22↔ | Sonstige plastische Rekonstruktion an der Brustwand, Stabilisierung, offen chirurgisch, durch Platte | 35.23↔ | Mitralklappenersatz mit Graft |
| 34.79.29↔ | Sonstige plastische Rekonstruktion an der Brustwand, Stabilisierung, offen chirurgisch, sonstige | 35.24↔ | Sonstiger Mitralklappenersatz |
| 34.79.30↔ | Sonstige plastische Rekonstruktion an der Brustwand, offene Reposition einer Sternumfraktur, n.n.bez. | 35.25.00↔ | Pulmonalklappenersatz mit Graft, n.n.bez. |
| 34.79.31↔ | Sonstige plastische Rekonstruktion an der Brustwand, offene Reposition einer Sternumfraktur, durch Draht | 35.25.10↔ | Pulmonalklappenersatz mit Graft, Bioprothese |
| 34.79.32↔ | Sonstige plastische Rekonstruktion an der Brustwand, offene Reposition einer Sternumfraktur, durch Platte | 35.25.20↔ | Implantation einer klappentragenden Gefäßprothese, biologische Pulmonalklappe |
| 34.79.39↔ | Sonstige plastische Rekonstruktion an der Brustwand, offene Reposition einer Sternumfraktur, sonstige | 35.25.99↔ | Pulmonalklappenersatz mit Graft, sonstige |
| 34.79.40↔ | Sonstige plastische Rekonstruktion an der Brustwand, Knochenplastik und Knochentransplantation | 35.26.00↔ | Sonstiger Pulmonalklappenersatz, n.n.bez. |
| 34.79.99↔ | Sonstige plastische Rekonstruktion an der Brustwand, sonstige | 35.26.10↔ | Minimal-invasive Implantation einer Pulmonalklappe, n.n.bez. |
| 34.81↔ | Exzision von Läsion oder Gewebe am Zwerchfell | 35.26.19↔ | Minimal-invasive Implantation einer Pulmonalklappe, sonstige |
| 34.82↔ | Naht eines Zwerchfellrisses | 35.26.20↔ | Implantation einer klappentragenden Gefäßprothese, mechanische Pulmonalklappe |
| 34.83↔ | Verschluss einer Zwerchfellfistel | 35.26.99↔ | Sonstiger Pulmonalklappenersatz, sonstige |
| 34.84↔ | Sonstige plastische Rekonstruktion am Zwerchfell | 35.27↔ | Trikuspidalklappenersatz mit Graft |
| 35.10↔ | Valvuloplastik am offenen Herzen, ohne Ersatz, Klappe nicht bezeichnet | 35.28↔ | Sonstiger Trikuspidalklappenersatz |
| 35.11.00↔ | Valvuloplastik der Aortenklappe am offenen Herzen, ohne Ersatz, n.n.bez. | 35.29.00↔ | Herzklappenersatz, sonstige Klappe, n.n.bez. |
| 35.11.10↔ | Valvulotomie der Aortenklappe am offenen Herzen | 35.29.10↔ | Ersatz der AV-Klappe bei kongenitalen Klappenanomalien des Herzens |
| 35.11.20↔ | Rekonstruktion der Aortenklappe am offenen Herzen, ohne Ersatz, bei kongenitalen Klappenanomalien des Herzens | 35.29.20↔ | Ersatz der Truncus-Klappe bei kongenitalen Klappenanomalien des Herzens |
| 35.11.99↔ | Valvuloplastik der Aortenklappe am offenen Herzen, ohne Ersatz, sonstige | 35.29.99↔ | Herzklappenersatz, sonstige Klappe, sonstige |
| 35.12.00↔ | Valvuloplastik der Mitralklappe am offenen Herzen, ohne Ersatz, n.n.bez. | 35.31↔ | Papillarmuskelloperation |
| 35.12.10↔ | Valvulotomie der Mitralklappe am offenen Herzen | 35.32↔ | Sehnenfaden-Operation |
| 35.12.11↔ | Segelrekonstruktion der Mitralklappe am offenen Herzen | 35.33.00↔ | Anuloplastik, n.n.bez. |
| | | 35.33.10↔ | Anuloplastik der Mitralklappe, n.n.bez. |
| | | 35.33.11↔ | Anuloplastik der Mitralklappe, offen |
| | | 35.33.19↔ | Anuloplastik der Mitralklappe, sonstige |

| | | | |
|-----------|--|-----------|--|
| 35.33.20↔ | Anuloplastik der Pulmonalklappe, n.n.bez. | 35.95.10↔ | Prothesenrefixation eines Herzklappenersatzes, n.n.bez. |
| 35.33.21↔ | Anuloplastik der Pulmonalklappe, offen | 35.95.11↔ | Prothesenrefixation eines Aortenklappenersatzes |
| 35.33.29↔ | Anuloplastik der Pulmonalklappe, sonstige | 35.95.12↔ | Prothesenrefixation eines Mitralklappenersatzes |
| 35.33.30↔ | Anuloplastik der Trikuspidalklappe, n.n.bez. | 35.95.13↔ | Prothesenrefixation eines Pulmonalklappenersatzes |
| 35.33.31↔ | Anuloplastik der Trikuspidalklappe, offen | 35.95.14↔ | Prothesenrefixation eines Trikuspidalklappenersatzes |
| 35.33.39↔ | Anuloplastik der Trikuspidalklappe, sonstige | 35.95.19↔ | Prothesenrefixation eines Herzklappenersatzes, sonstige |
| 35.33.99↔ | Anuloplastik, sonstige | 35.95.99↔ | Revision einer Korrekturoperation am Herzen, sonstige |
| 35.34↔ | Infundibulektomie | 35.98.00↔ | Sonstige Operationen an Herzsepten, n.n.bez. |
| 35.35.00↔ | Operationen an den Trabeculae carneae cordis, n.n.bez. | 35.98.10↔ | Perkutanen-transluminalen Verschluss eines Vorhofseptumdefektes, n.n.bez. |
| 35.35.10↔ | Subvalvuläre fibröse oder muskuläre Resektion an der Aortenklappe | 35.98.19↔ | Perkutanen-transluminalen Verschluss eines Vorhofseptumdefektes, sonstige |
| 35.35.99↔ | Operationen an den Trabeculae carneae cordis, sonstige | 35.98.30↔ | Perkutanen-transluminalen Verschluss eines Ventrikelseptumdefektes |
| 35.39.00↔ | Operationen an anderen an die Herzklappen angrenzende Strukturen, n.n.bez. | 35.98.99↔ | Sonstige Operationen an Herzsepten, sonstige |
| 35.39.10↔ | Supravalvuläre Resektion, Herzklappe, n.n.bez. | 35.99.00↔ | Sonstige Operationen an Herzklappen, n.n.bez. |
| 35.39.11↔ | Supravalvuläre Resektion, Aortenklappe | 35.99.10↔ | Sonstige Operationen bei kongenitalen Klappenanomalien des Herzens, n.n.bez. |
| 35.39.12↔ | Supravalvuläre Resektion, Pulmonalklappe | 35.99.11↔ | Sonstige Operationen bei kongenitalen Klappenanomalien des Herzens, Aortenklappe |
| 35.39.19↔ | Supravalvuläre Resektion, sonstige Herzklappe | 35.99.12↔ | Sonstige Operationen bei kongenitalen Klappenanomalien des Herzens, Mitralklappe |
| 35.39.99↔ | Operationen an anderen an die Herzklappen angrenzende Strukturen, sonstige | 35.99.13↔ | Sonstige Operationen bei kongenitalen Klappenanomalien des Herzens, Pulmonalklappe |
| 35.41.00↔ | Vergrosserung eines bestehenden Vorhofseptumdefektes, n.n.bez. | 35.99.14↔ | Sonstige Operationen bei kongenitalen Klappenanomalien des Herzens, Trikuspidalklappe |
| 35.41.10↔ | Vergrosserung eines bestehenden Vorhofseptumdefektes, offene Technik | 35.99.15↔ | Sonstige Operationen bei kongenitalen Klappenanomalien des Herzens, AV- oder Trunkusklappe |
| 35.41.20↔ | Vergrosserung eines bestehenden Vorhofseptumdefektes, geschlossene Technik | 35.99.19↔ | Sonstige Operationen bei kongenitalen Klappenanomalien des Herzens, sonstige Klappe |
| 35.41.99↔ | Vergrosserung eines bestehenden Vorhofseptumdefektes, sonstige | 35.99.20↔ | Sonstige Operationen an Herzklappen, minimal-invasiv |
| 35.42.00↔ | Bildung von Herzseptumdefekten, n.n.bez. | 35.99.99↔ | Sonstige Operationen an Herzklappen, sonstige |
| 35.42.10↔ | Bildung von Herzseptumdefekten, offene Technik | 36.03↔ | Koronarangioplastik am offenen Thorax |
| 35.42.20↔ | Bildung von Herzseptumdefekten, geschlossene Technik | 36.09↔ | Sonstige Koronararterien-Desobliteration |
| 35.42.99↔ | Bildung von Herzseptumdefekten, sonstige | 36.10.00↔ | Aortokoronarer Bypass zur Myokard-Revaskularisation, n.n.bez. |
| 35.43.00↔ | Vergrosserung eines bestehenden Ventrikelseptumdefektes, n.n.bez. | 36.10.11↔ | Aortokoronarer Bypass zur Myokard-Revaskularisation, konventionell Technik |
| 35.43.10↔ | Vergrosserung eines bestehenden Ventrikelseptumdefektes, offene Technik | 36.10.12↔ | Aortokoronarer Bypass zur Myokard-Revaskularisation, durch minimalinvasive Technik |
| 35.43.20↔ | Vergrosserung eines bestehenden Ventrikelseptumdefektes, geschlossene Technik | 36.10.13↔ | Aortokoronarer Bypass zur Myokard-Revaskularisation mit Verstärkungstechnik des venösen Grafts, n.n.bez. |
| 35.43.99↔ | Vergrosserung eines bestehenden Ventrikelseptumdefektes, sonstige | 36.10.19↔ | Aortokoronarer Bypass zur Myokard-Revaskularisation, sonstige Technik |
| 35.50↔ | Korrektur von nicht näher bezeichnetem Herzseptumdefekt mit Prothese | 36.10.99↔ | Aortokoronarer Bypass zur Myokard-Revaskularisation, sonstige |
| 35.51↔ | Korrektur eines Vorhofseptumdefektes mit Prothese, offene Technik | 36.11.00↔ | (Aorto)koronarer Bypass an einer einzelnen Koronararterie, n.n.bez. |
| 35.53↔ | Korrektur eines Ventrikelseptumdefektes mit Prothese, offener Zugang | 36.11.11↔ | (Aorto)koronarer Bypass an einer einzelnen Koronararterie, konventionell Technik |
| 35.54↔ | Korrektur von Endokardkissendefekten (AV-Kanal) mit Prothese | 36.11.12↔ | (Aorto)koronarer Bypass an einer einzelnen Koronararterie, durch minimalinvasive Technik |
| 35.60↔ | Korrektur eines nicht bezeichneten Herzseptumdefektes mit Bio-Graft | 36.11.13↔ | Aortokoronarer Bypass an einer Koronararterie mit Verstärkungstechnik des venösen Grafts |
| 35.61↔ | Korrektur eines Vorhofseptumdefektes mit Bio-Graft | 36.11.19↔ | (Aorto)koronarer Bypass an einer einzelnen Koronararterie, sonstige Technik |
| 35.62↔ | Korrektur eines Ventrikelseptumdefektes mit Bio-Graft | 36.11.99↔ | (Aorto)koronarer Bypass an einer einzelnen Koronararterie, sonstige |
| 35.63↔ | Korrektur von Endokardkissendefekten (AV-Kanal) mit Bio-Graft | 36.12.00↔ | (Aorto)koronarer Bypass an zwei Koronararterien, n.n.bez. |
| 35.70↔ | Sonstige nicht näher bezeichnete Korrektur von nicht näher bezeichneten Herzseptumdefekten | 36.12.11↔ | (Aorto)koronarer Bypass an zwei Koronararterien, konventionell Technik |
| 35.71↔ | Sonstige nicht näher bezeichnete Korrektur eines Vorhofseptumdefektes | 36.12.12↔ | (Aorto)koronarer Bypass an zwei Koronararterien, durch minimalinvasive Technik |
| 35.72.00↔ | Korrektur eines Ventrikelseptumdefektes, n.n.bez. | 36.12.13↔ | Aortokoronarer Bypass an zwei Koronararterien mit Verstärkungstechnik des venösen Grafts |
| 35.72.10↔ | Verschluss eines erworbenen Ventrikelseptumdefektes | 36.12.19↔ | (Aorto)koronarer (Aorto)koronarer Bypass an zwei Koronararterien, sonstige Technik |
| 35.72.99↔ | Korrektur eines Ventrikelseptumdefektes, sonstige | 36.12.99↔ | (Aorto)koronarer Bypass an zwei Koronararterien, sonstige |
| 35.73↔ | Sonstige und nicht näher bezeichnete Korrektur von Endokardkissendefekten (AV-Kanal) | 36.13.00↔ | (Aorto)koronarer Bypass an drei Koronararterien, n.n.bez. |
| 35.81↔ | Totalkorrektur einer Fallot-Tetralogie | 36.13.11↔ | (Aorto)koronarer Bypass an drei Koronararterien, konventionell Technik |
| 35.82↔ | Totalkorrektur von total falsch mündenden Pulmonalvenen | 36.13.12↔ | (Aorto)koronarer Bypass an drei Koronararterien, durch minimalinvasive Technik |
| 35.83↔ | Totale Rekonstruktion des Truncus arteriosus | | |
| 35.84↔ | Totalkorrektur der Transposition der grossen Gefässe, nicht andernorts klassifiziert | | |
| 35.91↔ | Interatriale Transposition des venösen Rückflusses | | |
| 35.92↔ | Erzeugen eines Conduits zwischen rechtem Ventrikel und Pulmonalarterie | | |
| 35.93↔ | Erzeugen eines Conduits zwischen linkem Ventrikel und Aorta | | |
| 35.94↔ | Erzeugen eines Conduits zwischen Vorhof und Pulmonalarterie | | |
| 35.95.00↔ | Revision einer Korrekturoperation am Herzen, n.n.bez. | | |

| | | | |
|-----------|--|-----------|---|
| 36.13.13↔ | Aortokoronarer Bypass an drei Koronararterien mit Verstärkungstechnik des venösen Grafts | 37.64.60↔ | Entfernung eines äußeren Myokardunterstützungssystems |
| 36.13.19↔ | (Aorto)koronarer Bypass an drei Koronararterien, sonstige Technik | 37.64.70↔ | Entfernung einer transvasal platzierten axialen Pumpe zur Kreislaufunterstützung |
| 36.13.99↔ | (Aorto)koronarer Bypass an drei Koronararterien, sonstige | 37.64.99↔ | Entfernung von herzunterstützenden Systemen, sonstige |
| 36.14.00↔ | (Aorto)koronarer (Aorto)koronarer Bypass an vier und mehr Koronararterien, n.n.bez. | 37.65.00↔ | Implantation von äusserlichem herzunterstützendem System, n.n.bez. |
| 36.14.11↔ | (Aorto)koronarer Bypass an vier und mehr Koronararterien, konventionell Technik | 37.65.10↔ | Implantation (offen chirurgisch) einer extrakorporalen Pumpe (z.B. Kreislumpumpe oder Zentrifugalpumpe), n.n.bez. |
| 36.14.12↔ | (Aorto)koronarer Bypass an vier und mehr Koronararterien, durch minimalinvasive Technik | 37.65.11↔ | Implantation (offen chirurgisch) einer extrakorporalen Pumpe (z.B. Kreislumpumpe oder Zentrifugalpumpe), univentrikulär |
| 36.14.13↔ | Aortokoronarer Bypass an vier Koronararterien mit Verstärkungstechnik des venösen Grafts | 37.65.12↔ | Implantation (offen chirurgisch) einer extrakorporalen Pumpe (z.B. Kreislumpumpe oder Zentrifugalpumpe), biventrikulär |
| 36.14.19↔ | (Aorto)koronarer (Aorto)koronarer Bypass an vier und mehr Koronararterien, sonstige Technik | 37.65.19↔ | Implantation (offen chirurgisch) einer extrakorporalen Pumpe (z.B. Kreislumpumpe oder Zentrifugalpumpe), sonstige |
| 36.14.99↔ | (Aorto)koronarer (Aorto)koronarer Bypass an vier und mehr Koronararterien, sonstige | 37.65.20↔ | Implantation (offen chirurgisch) einer parakorporalen Pumpe, n.n.bez. |
| 36.15↔ | Einfacher Bypass zwischen A. mammaria interna und Koronararterien | 37.65.21↔ | Implantation (offen chirurgisch) einer parakorporalen Pumpe, univentrikulär |
| 36.16↔ | Zweifacher A. mammaria interna-Koronararterien Bypass | 37.65.22↔ | Implantation (offen chirurgisch) einer parakorporalen Pumpe, biventrikulär |
| 36.19↔ | Sonstige Bypass-Anastomose zur Myokard Revaskularisation | 37.65.29↔ | Implantation (offen chirurgisch) einer parakorporalen Pumpe, sonstige |
| 36.31↔ | Transmyokardiale Revaskularisation am offenen Thorax | 37.65.99↔ | Implantation von äusserlichem herzunterstützendem System, sonstige |
| 36.32↔ | Sonstige transmyokardiale Revaskularisation | 37.66.00↔ | Einsetzen von implantierbarem herzunterstützendem System, n.n.bez. |
| 36.33↔ | Endoskopische transmyokardiale Revaskularisation | 37.66.10↔ | Implantation (offen chirurgisch) einer intrakorporalen Pumpe, n.n.bez. |
| 36.34↔ | Perkutane transmyokardiale Revaskularisation | 37.66.11↔ | Implantation (offen chirurgisch) einer intrakorporalen Pumpe, univentrikulär |
| 36.39.00↔ | Sonstige Herz-Revaskularisation, n.n.bez. | 37.66.12↔ | Implantation (offen chirurgisch) einer intrakorporalen Pumpe, biventrikulär |
| 36.39.10↔ | Herz-Revaskularisation durch Koronararterienpatch | 37.66.19↔ | Implantation (offen chirurgisch) einer intrakorporalen Pumpe, sonstige |
| 36.39.11↔ | Revision eines Koronararterienbypass | 37.66.99↔ | Einsetzen von implantierbarem herzunterstützendem System, sonstige |
| 36.39.12↔ | Neuanlage eines Koronararterienbypass | 37.67.00↔ | Implantation eines herzmuskelstimulierenden Systems, n.n.bez. |
| 36.39.13↔ | Transposition von Koronararterien | 37.67.11↔ | Implantation oder Wechsel eines myokardmodulierenden Systems (CCM) |
| 36.39.14↔ | Herz-Revaskularisation mit freiem A. mammaria interna-Transplantat (IMA-Transplantat) | 37.67.99↔ | Implantation eines herzmuskelstimulierenden Systems, sonstige |
| 36.39.99↔ | Sonstige Herz-Revaskularisation, sonstige | 37.80.00↔ | Implantation eines permanenten Schrittmachers, initial oder Ersatz, Gerätetyp nicht spezifiziert, n.n.bez. |
| 37.11.00↔ | Kardiotoromie, n.n.bez. | 37.80.10↔ | Implantation eines permanenten Schrittmachers, initial oder Ersatz, Gerätetyp nicht spezifiziert, mit der Möglichkeit der Fernüberwachung |
| 37.11.10↔ | Epikardiale, endokardiale und epimyokardiale Inzision | 37.80.99↔ | Implantation eines permanenten Schrittmachers, initial oder Ersatz, Gerätetyp nicht spezifiziert, sonstige |
| 37.11.99↔ | Kardiotoromie, sonstige | 37.81.00↔ | Erstimplantation eines Einkammer-Schrittmachers nicht spezifiziert ob rate responsive, n.n.bez. |
| 37.12↔ | Perikardiotomie | 37.81.10↔ | Erstimplantation eines Einkammer-Schrittmachers nicht spezifiziert ob rate responsive |
| 37.31.00↔ | Perikardektomie, n.n.bez. | 37.81.20↔ | Systemumstellung von Zweikammer- oder Dreikammersystem auf Einkammersystem, nicht spezifiziert ob rate responsive |
| 37.31.10↔ | Perikardektomie, partiell | 37.81.99↔ | Erstimplantation eines Einkammer-Schrittmachers nicht spezifiziert ob rate responsive, sonstige |
| 37.31.20↔ | Perikardektomie, total | 37.82.00↔ | Erstimplantation eines Einkammer-Schrittmachers, rate responsive, n.n.bez. |
| 37.31.30↔ | Adhäsioolyse am Perikard | 37.82.10↔ | Erstimplantation eines Einkammer-Schrittmachers, rate responsive |
| 37.31.99↔ | Perikardektomie, sonstige | 37.82.99↔ | Erstimplantation eines Einkammer-Schrittmachers, rate responsive, sonstige |
| 37.32↔ | Aneurysmektomie am Herzen | 37.83.00↔ | Erstimplantation eines Zweikammersystemes, mit einer Schrittmachersonde |
| 37.33.00↔ | Exzision oder Destruktion von anderer Läsion oder Gewebe des Herzens, offener Zugang, n.n.bez. | 37.83.10↔ | Erstimplantation eines Zweikammerschrittmachers, ohne antitachykarde Stimulation |
| 37.33.10↔ | Exzision oder Destruktion am Reizleitungssystem, offener Zugang, n.n.bez. | 37.83.11↔ | Erstimplantation eines Zweikammerschrittmachers, mit antitachykarder Stimulation |
| 37.33.11↔ | Exzision oder Destruktion am Reizleitungssystem, offener Zugang, ablativ Maßnahmen bei Tachyarrhythmie | 37.83.12↔ | Erstimplantation eines Zweikammer-Schrittmachers mit der Möglichkeit der Fernüberwachung |
| 37.33.19↔ | Exzision oder Destruktion am Reizleitungssystem, offener Zugang, sonstige | 37.83.99↔ | Erstimplantation eines Zweikammer-Schrittmachers, sonstige |
| 37.33.20↔ | Exzision von anderer Läsion oder Gewebe des Herzens, offener Zugang | 37.85.00↔ | Ersetzen jeglichen Einkammer-Schrittmacher-Vorrichtungstypes, nicht spezifiziert ob rate responsive, n.n.bez. |
| 37.33.30↔ | Destruktion von anderer Läsion oder Gewebe des Herzens, offener Zugang | | |
| 37.33.99↔ | Exzision oder Destruktion von anderer Läsion oder Gewebe des Herzens, offener Zugang, sonstige | | |
| 37.35↔ | Partielle Ventrikulektomie | | |
| 37.41↔ | Implantation von prothetischem herzunterstützendem System am Herzen | | |
| 37.52↔ | Implantation eines kompletten Herzersatzsystems | | |
| 37.53↔ | Ersatz oder Reparatur der thorakalen Einheit eines kompletten Herzersatzsystems | | |
| 37.54↔ | Ersatz oder Reparatur von sonstigen implantierbaren Bestandteilen eines kompletten Herzersatzsystems | | |
| 37.62↔ | Einsetzen von nicht-implantierbarem herzunterstützendem System | | |
| 37.64.00↔ | Entfernung von herzunterstützenden Systemen, n.n.bez. | | |
| 37.64.20↔ | Entfernung einer extrakorporalen Pumpe | | |
| 37.64.30↔ | Entfernung einer parakorporalen Pumpe | | |
| 37.64.40↔ | Entfernung eines kompletten Herzersatzsystems (Kunstherz) | | |
| 37.64.50↔ | Entfernung einer intrakorporalen Pumpe | | |

| | | | |
|-----------|---|-----------|--|
| 37.85.10↔ | Aggregatwechsel jeglichen Einkammer-Schrittmacher-Vorrichtungstypes, nicht spezifiziert ob rate responsive | 37.98.12↔ | Ersetzen nur des Pulsgenerators eines automatischen Kardioverters/Defibrillators mit biventrikulärer Stimulation |
| 37.85.20↔ | Aggregat- und Sondenwechsel jeglichen Einkammer-Schrittmacher-Vorrichtungstypes, nicht spezifiziert ob rate responsive | 37.98.99↔ | Ersetzen nur des Pulsgenerators eines automatischen Kardioverters/Defibrillators, sonstige |
| 37.85.99↔ | Ersetzen jeglichen Einkammer-Schrittmacher-Vorrichtungstypes, nicht spezifiziert ob rate responsive, sonstige | 37.99.00↔ | Sonstige Operationen an Herz und Perikard, n.n.bez. |
| 37.86.00↔ | Ersetzen jeglichen Einkammer-Schrittmachertypes, rate responsive, n.n.bez. | 37.99.10↔ | Intramyokardiale Stammzelltherapie, n.n.bez. |
| 37.86.10↔ | Aggregatwechsel jeglichen Einkammer-Schrittmachertypes, rate responsive | 37.99.11↔ | Intramyokardiale Stammzelltherapie ohne Anreicherung von Stammzellfraktionen oder kultureller Vermehrung |
| 37.86.20↔ | Aggregat- und Sondenwechsel jeglichen Einkammer-Schrittmacher-types, rate responsive | 37.99.12↔ | Intramyokardiale Stammzelltherapie mit Anreicherung von Stammzellfraktionen oder kultureller Vermehrung |
| 37.86.99↔ | Ersetzen jeglichen Einkammer-Schrittmachertypes, rate responsive, sonstige | 37.99.19↔ | Intramyokardiale Stammzelltherapie, sonstige |
| 37.87.00↔ | Ersetzen jeglichen Zweikammer-Schrittmachertypes, n.n.bez. | 37.99.20↔ | Operationen bei kongenitalen Anomalien des Herzens, n.n.bez. |
| 37.87.10↔ | Aggregatwechsel jeglichen Zweikammer-Schrittmachertypes | 37.99.21↔ | Korrektur eines Double-outlet-right-ventricle vom Fallot-Typ |
| 37.87.20↔ | Aggregat- und Sondenwechsel jeglichen Zweikammer-Schrittmachertypes | 37.99.22↔ | Korrektur eines sonstigen Double-outlet-right-ventricle |
| 37.87.99↔ | Ersetzen jeglichen Zweikammer-Schrittmachertypes, sonstiges | 37.99.23↔ | Operation an einem funktionell/morphologisch univentrikulären Herzen |
| 37.88.00↔ | Implantation eines Dreikammerschrittmachers (biventrikuläre Stimulation), n.n.bez. | 37.99.24↔ | Korrektur eines Cor triatriatum |
| 37.88.10↔ | Implantation eines Dreikammerschrittmachers (biventrikuläre Stimulation) mit der Möglichkeit der Fernüberwachung | 37.99.25↔ | Korrektur eines Absent Pulmonary Valve Syndrom |
| 37.88.99↔ | Implantation eines Dreikammerschrittmachers (biventrikuläre Stimulation), sonstige | 37.99.29↔ | Operationen bei kongenitalen Anomalien des Herzens, sonstige |
| 37.89.11↔ | Systemumstellung von Zweikammer- oder Dreikammersystem auf Einkammersystem, rate responsive | 37.99.30↔ | Ligatur eines Herzohres |
| 37.89.20↔ | Systemumstellung von Einkammersystem auf Zwei- resp. Dreikammersystem, n.n.bez. | 37.99.80↔ | Reoperation an Herz und Perikard |
| 37.89.21↔ | Systemumstellung von Einkammersystem auf Zweikammersystem | 37.99.99↔ | Sonstige Operationen an Herz und Perikard, sonstige |
| 37.89.22↔ | Systemumstellung von Einkammersystem auf Dreikammersystem | 38.04.00↔ | Inzision der Aorta, n.n.bez. |
| 37.89.23↔ | Systemumstellung von Zweikammersystem auf Dreikammersystem | 38.04.10↔ | Inzision von Aorta ascendens und Aortenbogen |
| 37.89.29↔ | Systemumstellung von Einkammersystem auf Zwei- resp. Dreikammersystem, sonstige | 38.04.20↔ | Inzision der Aorta descendens |
| 37.89.31↔ | Aggregatwechsel jeglichen Dreikammer-Schrittmachertypes, n.n.bez. | 38.04.30↔ | Inzision der Aorta abdominalis |
| 37.91↔ | Offene Herzmassage | 38.04.99↔ | Inzision der Aorta, sonstige |
| 37.94.00↔ | Implantation oder Ersetzen eines Defibrillators, n.n.bez. | 38.05.00↔ | Inzision von anderen thorakalen Gefässen, n.n.bez. |
| 37.94.01↔ | Implantation eines Defibrillators mit Einkammer-Stimulation | 38.05.10↔ | Inzision von anderen thorakalen Arterien |
| 37.94.02↔ | Implantation eines Defibrillators mit Zweikammer-Stimulation | 38.05.20↔ | Inzision von thorakalen Venen, n.n.bez. |
| 37.94.03↔ | Implantation eines Defibrillators mit biventrikulärer Stimulation | 38.05.21↔ | Inzision von thorakalen tiefen Venen |
| 37.94.04↔ | Implantation eines Defibrillators mit zusätzlichem Drucksensor zur nichtinvasiven Messung des rechtsventrikulären Druckes | 38.05.29↔ | Inzision von thorakalen Venen, sonstige |
| 37.94.05↔ | Implantation eines Defibrillators mit subkutaner Elektrode | 38.05.99↔ | Inzision von anderen thorakalen Gefässen, sonstige |
| 37.94.10↔ | Ersetzen eines Defibrillators, n.n.bez. | 38.07.00↔ | Inzision von abdominalen Venen, n.n.bez. |
| 37.94.11↔ | Ersetzen eines Defibrillators mit Einkammer-Stimulation | 38.07.10↔ | Inzision von tiefen abdominalen Venen, n.n.bez. |
| 37.94.12↔ | Ersetzen eines Defibrillators mit Zweikammer-Stimulation | 38.07.11↔ | Inzision der V. cava inferior |
| 37.94.15↔ | Ersetzen eines Defibrillators mit subkutaner Elektrode | 38.07.12↔ | Inzision der V. iliaca |
| 37.94.19↔ | Ersetzen eines Defibrillators, sonstige | 38.07.19↔ | Inzision von tiefen abdominalen Venen, sonstige |
| 37.94.20↔ | Systemumstellung eines Herzschrittmachers auf Defibrillator mit Einkammer-Stimulation, n.n.bez. | 38.07.99↔ | Inzision von abdominalen Venen, sonstige |
| 37.94.21↔ | Systemumstellung eines Herzschrittmachers auf Defibrillator mit Einkammer-Stimulation | 38.15.00↔ | Endarterektomie der anderen thorakalen Gefässe, n.n.bez. |
| 37.94.22↔ | Systemumstellung eines Herzschrittmachers oder Defibrillators auf Defibrillator mit Zweikammer-Stimulation | 38.15.10↔ | Endarterektomie der A. subclavia |
| 37.94.29↔ | Systemumstellung eines Herzschrittmachers oder Defibrillators auf Defibrillator mit biventrikulärer Stimulation, sonstige | 38.15.20↔ | Endarterektomie des Truncus brachiocephalicus |
| 37.94.99↔ | Implantation oder Ersetzen eines totalen automatischen Kardioverter / Defibrillator-Systems [AICD], sonstige | 38.15.30↔ | Endarterektomie der A. pulmonalis |
| 37.96↔ | Implantation nur des Pulsgenerators eines automatischen Kardioverters/Defibrillators | 38.15.40↔ | Endarterektomie der V. pulmonalis |
| 37.98.00↔ | Ersetzen nur des Pulsgenerators eines automatischen Kardioverters/Defibrillators, n.n.bez. | 38.15.99↔ | Endarterektomie der anderen thorakalen Gefässe, sonstige |
| 37.98.10↔ | Ersetzen nur des Pulsgenerators eines automatischen Kardioverters/Defibrillators mit Einkammer-Stimulation | 38.31↔ | Resektion von intrakraniellen Gefässen mit Anastomose |
| 37.98.11↔ | Ersetzen nur des Pulsgenerators eines automatischen Kardioverters/Defibrillators mit Zweikammerstimulation | 38.34.00↔ | Resektion der Aorta mit Anastomose, n.n.bez. |
| | | 38.34.10↔ | Resektion der Aorta ascendens und des Aortenbogens mit Anastomose |
| | | 38.34.20↔ | Resektion der Aorta descendens mit Anastomose |
| | | 38.34.30↔ | Resektion der Aorta abdominalis mit Anastomose |
| | | 38.34.99↔ | Resektion der Aorta mit Anastomose, sonstige |
| | | 38.35.00↔ | Resektion von thorakalen Gefässen mit Anastomose, n.n.bez. |
| | | 38.35.10↔ | Resektion von thorakalen Arterien mit Anastomose, n.n.bez. |
| | | 38.35.11↔ | Resektion der A. subclavia mit Anastomose |
| | | 38.35.12↔ | Resektion des Truncus brachiocephalicus mit Anastomose |
| | | 38.35.13↔ | Resektion der A. pulmonalis mit Anastomose |
| | | 38.35.19↔ | Resektion von thorakalen Arterien mit Anastomose, sonstige |
| | | 38.35.20↔ | Resektion von thorakalen Venen mit Anastomose, n.n.bez. |
| | | 38.35.21↔ | Resektion der V. pulmonalis mit Anastomose |
| | | 38.35.22↔ | Resektion der V. subclavia mit Anastomose |
| | | 38.35.23↔ | Resektion der V. cava superior mit Anastomose |
| | | 38.35.28↔ | Resektion von thorakalen von sonstigen tiefen Venen mit Anastomose |
| | | 38.35.29↔ | Resektion von thorakalen Venen mit Anastomose, sonstige |
| | | 38.35.99↔ | Resektion von thorakalen Gefässen mit Anastomose, sonstige |
| | | 38.36.00↔ | Resektion von abdominalen Arterien mit Anastomose, n.n.bez. |
| | | 38.36.10↔ | Resektion von viszerale Arterien mit Anastomose, n.n.bez. |
| | | 38.36.11↔ | Resektion des Truncus coeliacus mit Anastomose |
| | | 38.36.12↔ | Resektion der A. gastrica mit Anastomose |
| | | 38.36.13↔ | Resektion der A. hepatica mit Anastomose |

| | | | |
|-----------|--|-----------|---|
| 38.36.14↔ | Resektion der A. lienalis mit Anastomose | 38.85.28↔ | Sonstiger chirurgischer Verschluss von sonstigen tiefen thorakalen Venen |
| 38.36.15↔ | Resektion der A. renalis mit Anastomose | 38.85.29↔ | Sonstiger chirurgischer Verschluss von thorakalen Venen, sonstige |
| 38.36.16↔ | Resektion der A. mesenterialis mit Anastomose | 38.85.99↔ | Sonstiger chirurgischer Verschluss von anderen thorakalen Gefässen, sonstige |
| 38.36.17↔ | Resektion der A. iliaca mit Anastomose | 39.0x.00↔ | Shunt einer systemischen zur Pulmonalarterie, n.n.bez. |
| 38.36.19↔ | Resektion von viszeralen Arterien mit Anastomose, sonstige | 39.0x.10↔ | Anastomose zwischen A. subclavia und A. pulmonalis (Blalock-Taussig) |
| 38.36.99↔ | Resektion von abdominalen Arterien mit Anastomose, sonstige | 39.0x.11↔ | Anastomose zwischen Aorta und A. pulmonalis dextra (Waterston-Cooley) |
| 38.41↔ | Resektion von intrakraniellen Blutgefässen mit Ersatz | 39.0x.12↔ | Anastomose zwischen Aorta descendens und A. pulmonalis sinistra (Potts-Smith) |
| 38.45.00↔ | Resektion von thorakalen Blutgefässen mit Ersatz, n.n.bez. | 39.0x.13↔ | Anastomose zwischen A. pulmonalis sinistra und A. pulmonalis dextra |
| 38.45.10↔ | Resektion der thorakalen Aorta mit Ersatz, n.n.bez. | 39.0x.20↔ | Prothesenshunt zwischen A. pulmonalis und Aorta, zentral |
| 38.45.11↔ | Resektion der Aorta ascendens oder des Aortenbogens mit Ersatz | 39.0x.21↔ | Prothesenshunt zwischen A. pulmonalis und Aorta, peripher |
| 38.45.12↔ | Resektion der Aorta thoracica mit Ersatz | 39.0x.23↔ | Pulmonalarterielles Banding |
| 38.45.13↔ | Resektion der Aorta thoracoabdominalis mit Ersatz | 39.0x.24↔ | Shunt einer systemischen zur Pulmonalarterie, Damus-Kay-Stansel-Operation |
| 38.45.14↔ | Resektion der thorakalen Aorta und Ersatz mit Hybridprothese | 39.0x.99↔ | Shunt einer systemischen zur Pulmonalarterie, sonstige |
| 38.45.19↔ | Resektion der thorakalen Aorta mit Ersatz, sonstige | 39.1↔ | Intra-abdominaler venöser Shunt |
| 38.45.20↔ | Resektion sonstiger thorakaler Arterien mit Ersatz, n.n.bez. | 39.21.00↔ | Anastomose von der V. cava zur A. pulmonalis, n.n.bez. |
| 38.45.21↔ | Resektion der A. pulmonalis mit Ersatz | 39.21.10↔ | Glenn-Operation an einem funktionell/morphologisch univentrikulären Herzen |
| 38.45.22↔ | Resektion des Truncus brachiocephalicus mit Ersatz | 39.21.99↔ | Anastomose von der V. cava zur A. pulmonalis, sonstige |
| 38.45.29↔ | Resektion sonstiger thorakaler Arterien mit Ersatz | 39.28↔ | Extrakraniell-intrakranieller Gefäss-Bypass |
| 38.45.30↔ | Resektion thorakaler Venen mit Ersatz, n.n.bez. | 39.31.00↔ | Naht einer Arterie, n.n.bez. |
| 38.45.31↔ | Resektion der V. cava superior mit Ersatz | 39.31.10↔ | Naht einer Arterie an Kopf und Hals, n.n.bez. |
| 38.45.38↔ | Resektion sonstiger tiefer thorakaler Venen mit Ersatz | 39.31.11↔ | Naht einer intrakraniellen Arterie |
| 38.45.39↔ | Resektion thorakaler Venen mit Ersatz, sonstige | 39.31.19↔ | Naht einer Arterie an Kopf und Hals, sonstige |
| 38.45.99↔ | Resektion von thorakalen Blutgefässen mit Ersatz, sonstige | 39.31.20↔ | Naht einer Arterie des Oberarms, n.n.bez. |
| 38.47.00↔ | Resektion von abdominalen Venen mit Ersatz, n.n.bez. | 39.31.21↔ | Naht der A. axillaris |
| 38.47.10↔ | Resektion von tiefen abdominalen Venen mit Ersatz, n.n.bez. | 39.31.22↔ | Naht der A. brachialis |
| 38.47.11↔ | Resektion der V. cava inferior mit Ersatz | 39.31.29↔ | Naht einer Arterie des Oberarms, sonstige |
| 38.47.12↔ | Resektion der V. iliaca mit Ersatz | 39.31.30↔ | Naht einer Arterie des Unterarms |
| 38.47.19↔ | Resektion von tiefen abdominalen Venen mit Ersatz, sonstige | 39.31.40↔ | Naht einer Arterie der Hand |
| 38.47.99↔ | Resektion von abdominalen Venen mit Ersatz, sonstige | 39.31.50↔ | Naht einer Arterie der unteren Extremität |
| 38.61↔ | Sonstige Exzision von intrakraniellen Gefässen | 39.31.60↔ | Naht der Aorta, n.n.bez. |
| 38.63.00↔ | Sonstige Exzision von Gefässen der oberen Extremität, n.n.bez. | 39.31.61↔ | Naht der thorakalen Aorta |
| 38.63.10↔ | Sonstige Exzision von Arterien der oberen Extremität, n.n.bez. | 39.31.62↔ | Naht der abdominalen Aorta |
| 38.63.11↔ | Sonstige Exzision von Arterien der Hand | 39.31.69↔ | Naht der Aorta, sonstige |
| 38.63.19↔ | Sonstige Exzision von Arterien der oberen Extremität, sonstige | 39.31.70↔ | Naht von sonstigen thorakalen Arterien, n.n.bez. |
| 38.63.20↔ | Sonstige Exzision von Venen der oberen Extremität, n.n.bez. | 39.31.71↔ | Naht der A. pulmonalis |
| 38.63.21↔ | Sonstige Exzision von tiefen Venen der oberen Extremität | 39.31.72↔ | Naht des Truncus brachiocephalicus |
| 38.63.29↔ | Sonstige Exzision von Venen der oberen Extremität, sonstige | 39.31.73↔ | Naht der A. subclavia |
| 38.63.99↔ | Sonstige Exzision von Gefässen der oberen Extremität, sonstige | 39.31.79↔ | Naht von thorakalen Arterien, sonstige |
| 38.64.00↔ | Sonstige Exzision der Aorta, n.n.bez. | 39.31.80↔ | Naht von abdominalen Arterien, n.n.bez. |
| 38.64.10↔ | Sonstige Exzision der thorakalen Aorta | 39.31.81↔ | Naht des Truncus coeliacus |
| 38.64.20↔ | Sonstige Exzision der Aorta abdominalis | 39.31.82↔ | Naht der A. gastrica |
| 38.64.99↔ | Sonstige Exzision der Aorta, sonstige | 39.31.83↔ | Naht der A. hepatica |
| 38.65.00↔ | Sonstige Exzision von thorakalen Gefässen, n.n.bez. | 39.31.84↔ | Naht der A. lienalis |
| 38.65.10↔ | Sonstige Exzision von thorakalen Arterien | 39.31.85↔ | Naht der A. renalis |
| 38.65.20↔ | Sonstige Exzision von thorakalen Venen, n.n.bez. | 39.31.86↔ | Naht der A. mesenterialis |
| 38.65.21↔ | Sonstige Exzision der V. cava superior | 39.31.87↔ | Naht der A. lumbalis |
| 38.65.22↔ | Sonstige Exzision von sonstigen tiefen thorakalen Venen | 39.31.88↔ | Naht der A. iliaca |
| 38.65.29↔ | Sonstige Exzision von thorakalen Venen, sonstige | 39.31.89↔ | Naht von abdominalen Arterien, sonstige |
| 38.65.99↔ | Sonstige Exzision von thorakalen Gefässen, sonstige | 39.31.99↔ | Naht einer Arterie, sonstige |
| 38.81↔ | Sonstiger chirurgischer Verschluss von intrakraniellen Gefässen | 39.49.00↔ | Sonstige Revision nach vaskulärem Eingriff, n.n.bez. |
| 38.84.00↔ | Sonstiger chirurgischer Verschluss der Aorta, n.n.bez. | 39.49.10↔ | Revision einer Gefäßanastomose |
| 38.84.10↔ | Sonstiger chirurgischer Verschluss der thorakalen Aorta | 39.49.20↔ | Revision eines vaskulären Implantates |
| 38.84.20↔ | Sonstiger chirurgischer Verschluss der Aorta abdominalis | 39.49.21↔ | Wechsel eines vaskulären Implantates |
| 38.84.99↔ | Sonstiger chirurgischer Verschluss der Aorta, sonstige | 39.49.22↔ | Entfernung eines vaskulären Implantates |
| 38.85.00↔ | Sonstiger chirurgischer Verschluss von anderen thorakalen Gefässen, n.n.bez. | 39.49.30↔ | Ersatz eines kardialen Conduit |
| 38.85.10↔ | Sonstiger chirurgischer Verschluss von anderen thorakalen Arterien, n.n.bez. | 39.49.99↔ | Sonstige Revision nach vaskulärem Eingriff, sonstige |
| 38.85.11↔ | Sonstiger chirurgischer Verschluss der A. subclavia | 39.51.00↔ | Aneurysma-Clipping, n.n.bez. |
| 38.85.12↔ | Sonstiger chirurgischer Verschluss der A. pulmonalis | 39.51.11↔ | Aneurysma-Clipping intrakraniell |
| 38.85.13↔ | Sonstiger chirurgischer Verschluss des Truncus brachiocephalicus | 39.51.99↔ | Aneurysma-Clipping, sonstige |
| 38.85.19↔ | Sonstiger chirurgischer Verschluss von anderen thorakalen Arterien, sonstige | 39.52.00↔ | Sonstige Korrektur eines Aneurysmas, n.n.bez. |
| 38.85.20↔ | Sonstiger chirurgischer Verschluss von thorakalen Venen, n.n.bez. | 39.52.10↔ | Sonstige Korrektur eines Aneurysmas von Blutgefässen an Kopf und Hals, n.n.bez. |
| 38.85.21↔ | Sonstiger chirurgischer Verschluss der V. cava superior | | |
| 38.85.22↔ | Sonstiger chirurgischer Verschluss der V. pulmonalis | | |
| 38.85.23↔ | Sonstiger chirurgischer Verschluss der V. subclavia | | |

| | | | |
|-----------|---|-----------|--|
| 39.52.11↔ | Sonstige Korrektur eines Aneurysmas von intrakraniellen Blutgefäßen | 39.56.63↔ | Plastische Rekonstruktion von sonstigen tiefen Venen der unteren Extremitäten mit Gewebe-Patch |
| 39.52.19↔ | Sonstige Korrektur eines Aneurysmas von Blutgefäßen an Kopf und Hals, sonstige | 39.56.64↔ | Plastische Rekonstruktion von oberflächlichen Venen des Oberschenkels mit Gewebe-Patch |
| 39.52.20↔ | Sonstige Korrektur eines Aneurysmas der Aorta, n.n.bez. | 39.56.69↔ | Plastische Rekonstruktion von Gefäßen der unteren Extremität mit Gewebe-Patch, sonstige |
| 39.52.21↔ | Sonstige offen chirurgische Korrektur eines Aneurysmas der Aorta ascendens, des Aortenbogens und der thorakalen Aorta | 39.56.99↔ | Plastische Rekonstruktion eines Blutgefäßes mit Gewebe-Patch, sonstige |
| 39.52.22↔ | Sonstige offen chirurgische Korrektur eines Aneurysmas der Aorta abdominalis | 39.57.00↔ | Plastische Rekonstruktion mit synthetischem Patch Graft, n.n.bez. |
| 39.52.29↔ | Sonstige Korrektur eines Aneurysmas der Aorta, sonstige | 39.57.10↔ | Plastische Rekonstruktion von Gefäßen an Kopf und Hals mit synthetischem Patch Graft, n.n.bez. |
| 39.53↔ | Verschluss einer arteriovenösen Fistel | 39.57.11↔ | Plastische Rekonstruktion von intrakraniellen Gefäßen mit synthetischem Patch Graft |
| 39.54.00↔ | Re-entry Operation, n.n.bez. | 39.57.12↔ | Plastische Rekonstruktion von extrakraniellen Arterien an Kopf und Hals mit synthetischem Patch Graft |
| 39.54.10↔ | Re-entry Operation, thorakale Aorta | 39.57.13↔ | Plastische Rekonstruktion der V. jugularis mit synthetischem Patch Graft |
| 39.54.20↔ | Re-entry Operation, Aorta abdominalis | 39.57.19↔ | Plastische Rekonstruktion von Gefäßen an Kopf und Hals mit synthetischem Patch Graft, sonstige |
| 39.54.99↔ | Re-entry Operation, sonstige | 39.57.20↔ | Plastische Rekonstruktion von Gefäßen der oberen Extremität mit synthetischem Patch Graft, n.n.bez. |
| 39.56.00↔ | Plastische Rekonstruktion eines Blutgefäßes mit Gewebe-Patch, n.n.bez. | 39.57.21↔ | Plastische Rekonstruktion von Arterien der oberen Extremität mit synthetischem Patch Graft |
| 39.56.10↔ | Plastische Rekonstruktion von Gefäßen an Kopf und Hals mit Gewebe-Patch, n.n.bez. | 39.57.22↔ | Plastische Rekonstruktion der V. subclavia, V. axillaris und V. brachiocephalica mit synthetischem Patch Graft |
| 39.56.11↔ | Plastische Rekonstruktion von intrakraniellen Gefäßen mit Gewebe-Patch | 39.57.23↔ | Plastische Rekonstruktion von sonstigen tiefen Venen der oberen Extremitäten mit synthetischem Patch Graft |
| 39.56.12↔ | Plastische Rekonstruktion der V. jugularis mit Gewebe-Patch | 39.57.29↔ | Plastische Rekonstruktion von Gefäßen der oberen Extremität mit synthetischem Patch Graft, sonstige |
| 39.56.19↔ | Plastische Rekonstruktion von Gefäßen an Kopf und Hals mit Gewebe-Patch, sonstige | 39.57.30↔ | Plastische Rekonstruktion von thorakalen Gefäßen mit synthetischem Patch Graft, n.n.bez. |
| 39.56.20↔ | Plastische Rekonstruktion von Gefäßen der oberen Extremität mit Gewebe-Patch, n.n.bez. | 39.57.31↔ | Plastische Rekonstruktion der thorakalen Aorta mit synthetischem Patch Graft |
| 39.56.21↔ | Plastische Rekonstruktion von Arterien der oberen Extremität mit Gewebe-Patch | 39.57.32↔ | Plastische Rekonstruktion der V. pulmonalis mit synthetischem Patch Graft |
| 39.56.22↔ | Plastische Rekonstruktion der V. subclavia, V. axillaris und V. brachiocephalica mit Gewebe-Patch | 39.57.33↔ | Plastische Rekonstruktion der V. cava superior mit synthetischem Patch Graft |
| 39.56.23↔ | Plastische Rekonstruktion von sonstigen tiefen Venen der oberen Extremitäten mit Gewebe-Patch | 39.57.39↔ | Plastische Rekonstruktion von thorakalen Gefäßen mit synthetischem Patch Graft, sonstige |
| 39.56.29↔ | Plastische Rekonstruktion von Gefäßen der oberen Extremität mit Gewebe-Patch, sonstige | 39.57.40↔ | Plastische Rekonstruktion abdominaler Arterien mit synthetischem Patch Graft, n.n.bez. |
| 39.56.30↔ | Plastische Rekonstruktion von thorakalen Gefäßen mit Gewebe-Patch, n.n.bez. | 39.57.41↔ | Plastische Rekonstruktion der abdominalen Aorta mit synthetischem Patch Graft |
| 39.56.31↔ | Plastische Rekonstruktion der thorakalen Aorta mit Gewebe-Patch | 39.57.42↔ | Plastische Rekonstruktion des Truncus coeliacus mit synthetischem Patch Graft |
| 39.56.32↔ | Plastische Rekonstruktion der V. pulmonalis mit Gewebe-Patch | 39.57.43↔ | Plastische Rekonstruktion der A. gastrica mit synthetischem Patch Graft |
| 39.56.33↔ | Plastische Rekonstruktion der V. cava superior mit Gewebe-Patch | 39.57.44↔ | Plastische Rekonstruktion der A. hepatica mit synthetischem Patch Graft |
| 39.56.39↔ | Plastische Rekonstruktion von thorakalen Gefäßen mit Gewebe-Patch, sonstige | 39.57.45↔ | Plastische Rekonstruktion der A. lienalis mit synthetischem Patch Graft |
| 39.56.40↔ | Plastische Rekonstruktion abdominaler Arterien mit Gewebe-Patch, n.n.bez. | 39.57.46↔ | Plastische Rekonstruktion der A. renalis mit synthetischem Patch Graft |
| 39.56.41↔ | Plastische Rekonstruktion der abdominalen Aorta mit Gewebe-Patch | 39.57.47↔ | Plastische Rekonstruktion der A. mesenterica mit synthetischem Patch Graft |
| 39.56.42↔ | Plastische Rekonstruktion des Truncus coeliacus mit Gewebe-Patch | 39.57.48↔ | Plastische Rekonstruktion der A. iliaca mit synthetischem Patch Graft |
| 39.56.43↔ | Plastische Rekonstruktion der A. gastrica mit Gewebe-Patch | 39.57.49↔ | Plastische Rekonstruktion abdominaler Arterien mit synthetischem Patch Graft, sonstige |
| 39.56.44↔ | Plastische Rekonstruktion der A. hepatica mit Gewebe-Patch | 39.57.50↔ | Plastische Rekonstruktion abdominaler Venen mit synthetischem Patch Graft, n.n.bez. |
| 39.56.45↔ | Plastische Rekonstruktion der A. lienalis mit Gewebe-Patch | 39.57.51↔ | Plastische Rekonstruktion der V. cava inferior mit synthetischem Patch Graft |
| 39.56.46↔ | Plastische Rekonstruktion der A. renalis mit Gewebe-Patch | 39.57.52↔ | Plastische Rekonstruktion der V. iliaca mit synthetischem Patch Graft |
| 39.56.47↔ | Plastische Rekonstruktion der A. mesenterica mit Gewebe-Patch | 39.57.59↔ | Plastische Rekonstruktion abdominaler Venen mit synthetischem Patch Graft, sonstige |
| 39.56.48↔ | Plastische Rekonstruktion der A. iliaca mit Gewebe-Patch | 39.57.60↔ | Plastische Rekonstruktion von Gefäßen der unteren Extremität mit synthetischem Patch Graft, n.n.bez. |
| 39.56.49↔ | Plastische Rekonstruktion abdominaler Arterien mit Gewebe-Patch, sonstige | 39.57.61↔ | Plastische Rekonstruktion von Arterien der unteren Extremität mit synthetischem Patch Graft |
| 39.56.50↔ | Plastische Rekonstruktion abdominaler Venen mit Gewebe-Patch, n.n.bez. | | |
| 39.56.51↔ | Plastische Rekonstruktion der V. cava inferior mit Gewebe-Patch | | |
| 39.56.52↔ | Plastische Rekonstruktion der V. iliaca mit Gewebe-Patch | | |
| 39.56.59↔ | Plastische Rekonstruktion abdominaler Venen mit Gewebe-Patch, sonstige | | |
| 39.56.60↔ | Plastische Rekonstruktion von Gefäßen der unteren Extremität mit Gewebe-Patch, n.n.bez. | | |
| 39.56.61↔ | Plastische Rekonstruktion von Arterien der unteren Extremität mit Gewebe-Patch | | |
| 39.56.62↔ | Plastische Rekonstruktion der V. femoralis und V. poplitea mit Gewebe-Patch | | |

| | | | |
|-----------|---|-----------|--|
| 39.57.62↔ | Plastische Rekonstruktion der V. femoralis und V. poplitea mit synthetischem Patch Graft | 39.59.72↔ | Sonstige plastische Rekonstruktion der V. iliaca |
| 39.57.63↔ | Plastische Rekonstruktion von sonstigen tiefen Venen der unteren Extremitäten mit synthetischem Patch Graft | 39.59.79↔ | Sonstige plastische Rekonstruktion von abdominalen Venen, sonstige |
| 39.57.64↔ | Plastische Rekonstruktion von oberflächlichen Venen des Oberschenkels mit synthetischem Patch Graft | 39.59.80↔ | Sonstige plastische Rekonstruktion von Gefäßen der unteren Extremität, n.n.bez. |
| 39.57.69↔ | Plastische Rekonstruktion von Gefäßen der unteren Extremität mit synthetischem Patch Graft, sonstige | 39.59.81↔ | Sonstige plastische Rekonstruktion von Arterien der unteren Extremität |
| 39.57.99↔ | Plastische Rekonstruktion mit synthetischem Patch Graft, sonstige | 39.59.82↔ | Sonstige plastische Rekonstruktion der V. femoralis |
| 39.58↔ | Plastische Rekonstruktion eines Blutgefäßes mit Patch Graft n.n.bez. | 39.59.83↔ | Sonstige plastische Rekonstruktion der V. poplitea |
| 39.59.10↔ | Transposition von Arterien, n.n.bez. | 39.59.88↔ | Sonstige plastische Rekonstruktion von sonstigen tiefen Venen der unteren Extremität |
| 39.59.11↔ | Transposition der extrakraniellen A. vertebralis | 39.59.89↔ | Sonstige plastische Rekonstruktion von Gefäßen der unteren Extremität, sonstige |
| 39.59.12↔ | Transposition von sonstigen extrakraniellen Arterien an Kopf und Hals | 39.59.90↔ | Sonstige plastische Rekonstruktion eines Gefäßes, Venenklappenplastik |
| 39.59.13↔ | Transposition von Arterien der oberen Extremität | 39.61.00↔ | Extrakorporelle Zirkulation (ECC), n.n.bez. |
| 39.59.14↔ | Transposition von thorakalen Arterien | 39.61.10↔ | Extrakorporelle Zirkulation (ECC) unter Normothermie (mehr als 35° C) |
| 39.59.15↔ | Transposition der A. gastrica, A. hepatica und A. lienalis | 39.61.11↔ | Extrakorporelle Zirkulation (ECC) unter milder Hypothermie (32 - 35° C) |
| 39.59.16↔ | Transposition der A. renalis | 39.61.12↔ | Extrakorporelle Zirkulation (ECC) unter moderater Hypothermie (26 bis unter 32° C) |
| 39.59.17↔ | Transposition der A. mesenterica | 39.61.13↔ | Extrakorporelle Zirkulation (ECC) unter tiefer Hypothermie (20 bis unter 26° C) |
| 39.59.18↔ | Transposition sonstiger viszeraler Arterien | 39.61.14↔ | Extrakorporelle Zirkulation (ECC) unter profunder Hypothermie (unter 20° C) |
| 39.59.19↔ | Transposition der A. iliaca | 39.61.99↔ | Extrakorporelle Zirkulation (ECC), sonstige |
| 39.59.20↔ | Transposition von sonstigen abdominalen Arterien | 39.66↔ | Perkutaner kardiopulmonaler Bypass |
| 39.59.21↔ | Transposition von Arterien der unteren Extremität | 40.22.00↔ | Exzision eines mamma-internalen Lymphknotens, n.n.bez. |
| 39.59.29↔ | Transposition von Arterien, sonstige | 40.22.10↔ | Exzision eines mamma-internalen Lymphknotens, thorakoskopisch |
| 39.59.30↔ | Sonstige plastische Rekonstruktion von Gefäßen an Kopf und Hals, n.n.bez. | 40.22.20↔ | Exzision eines mamma-internalen Lymphknotens, offen chirurgisch |
| 39.59.31↔ | Sonstige plastische Rekonstruktion eines intrakraniellen Gefäßes | 40.22.99↔ | Exzision eines mamma-internalen Lymphknotens, sonstige |
| 39.59.32↔ | Sonstige plastische Rekonstruktion der extrakraniellen A. vertebralis | 40.51.00↔ | Radikale Exzision von axillären Lymphknoten, n.n.bez. |
| 39.59.33↔ | Sonstige plastische Rekonstruktion von extrakraniellen Arterien an Kopf und Hals, sonstige | 40.51.10↔ | Radikale Exzision von axillären Lymphknoten als selbständiger Eingriff |
| 39.59.34↔ | Sonstige plastische Rekonstruktion der V. jugularis | 40.51.11↔ | Radikale Exzision von axillären Lymphknoten im Rahmen eines anderen Eingriffs |
| 39.59.39↔ | Sonstige plastische Rekonstruktion von Gefäßen an Kopf und Hals, sonstige | 40.51.99↔ | Radikale Exzision von axillären Lymphknoten, sonstige |
| 39.59.40↔ | Sonstige plastische Rekonstruktion von Gefäßen der oberen Extremität, n.n.bez. | 40.52.00↔ | Radikale Exzision von periaortalen Lymphknoten, n.n.bez. |
| 39.59.41↔ | Sonstige plastische Rekonstruktion von Arterien der oberen Extremität | 40.52.10↔ | Radikale Exzision von retroperitonealen (paraaortal, parakaval) und pelvinen Lymphknoten als selbständiger Eingriff |
| 39.59.42↔ | Sonstige plastische Rekonstruktion der V. subclavia, V. axillaris und V. brachiocephalica | 40.52.11↔ | Radikale Exzision von retroperitonealen (paraaortal, parakaval) und pelvinen Lymphknoten im Rahmen eines anderen Eingriffs |
| 39.59.48↔ | Sonstige plastische Rekonstruktion von sonstigen tiefen Venen der oberen Extremität | 40.52.99↔ | Radikale Exzision von periaortalen Lymphknoten, sonstige |
| 39.59.49↔ | Sonstige plastische Rekonstruktion von Gefäßen der oberen Extremität, sonstige | 40.53.00↔ | Radikale Exzision von iliakalen Lymphknoten, n.n.bez. |
| 39.59.50↔ | Sonstige plastische Rekonstruktion von thorakalen Gefäßen, n.n.bez. | 40.53.10↔ | Radikale Exzision von iliakalen Lymphknoten als selbständiger Eingriff |
| 39.59.51↔ | Sonstige plastische Rekonstruktion der thorakalen Aorta | 40.53.11↔ | Radikale Exzision von iliakalen Lymphknoten im Rahmen eines anderen Eingriffs |
| 39.59.52↔ | Sonstige plastische Rekonstruktion der A. pulmonalis | 40.53.99↔ | Radikale Exzision von iliakalen Lymphknoten, sonstige |
| 39.59.53↔ | Sonstige plastische Rekonstruktion von thorakalen Arterien, sonstige | 40.54.00↔ | Radikale Exzision der Leistengegend, n.n.bez. |
| 39.59.54↔ | Sonstige plastische Rekonstruktion der V. pulmonalis | 40.54.10↔ | Radikale Exzision der Leistengegend als selbständiger Eingriff |
| 39.59.55↔ | Sonstige plastische Rekonstruktion der V. cava superior | 40.54.11↔ | Radikale Exzision der Leistengegend im Rahmen eines anderen Eingriffs |
| 39.59.59↔ | Sonstige plastische Rekonstruktion von thorakalen Gefäßen, sonstige | 40.54.99↔ | Radikale Exzision der Leistengegend, sonstige |
| 39.59.60↔ | Sonstige plastische Rekonstruktion von abdominalen Arterien, n.n.bez. | 40.59.00↔ | Radikale Exzision anderer Lymphknoten, n.n.bez. |
| 39.59.61↔ | Sonstige plastische Rekonstruktion der abdominalen Aorta | 40.59.10↔ | Radikale Exzision anderer Lymphknoten als selbständiger Eingriff, n.n.bez. |
| 39.59.62↔ | Sonstige plastische Rekonstruktion des Truncus coeliacus | 40.59.11↔ | Radikale Exzision mediastinaler Lymphknoten als selbständiger Eingriff |
| 39.59.63↔ | Sonstige plastische Rekonstruktion der A. gastrica | 40.59.12↔ | Radikale Exzision peribronchialer Lymphknoten als selbständiger Eingriff |
| 39.59.64↔ | Sonstige plastische Rekonstruktion A. hepatica | 40.59.19↔ | Radikale Exzision anderer Lymphknoten als selbständiger Eingriff, sonstige |
| 39.59.65↔ | Sonstige plastische Rekonstruktion der A. lienalis | 40.59.20↔ | Radikale Exzision anderer Lymphknoten im Rahmen eines anderen Eingriffs, n.n.bez. |
| 39.59.66↔ | Sonstige plastische Rekonstruktion der A. renalis | 40.59.21↔ | Radikale Exzision mediastinaler Lymphknoten im Rahmen eines anderen Eingriffs |
| 39.59.67↔ | Sonstige plastische Rekonstruktion der A. mesenterica | 40.59.22↔ | Radikale Exzision peribronchialer Lymphknoten im Rahmen eines anderen Eingriffs |
| 39.59.68↔ | Sonstige plastische Rekonstruktion der A. iliaca | | |
| 39.59.69↔ | Sonstige plastische Rekonstruktion von abdominalen Arterien, sonstige | | |
| 39.59.70↔ | Sonstige plastische Rekonstruktion von abdominalen Venen, n.n.bez. | | |
| 39.59.71↔ | Sonstige plastische Rekonstruktion der V. cava inferior | | |

| | | | |
|-----------|--|-----------|---|
| 40.59.29↔ | Radikale Exzision anderer Lymphknoten im Rahmen eines anderen Eingriffs, sonstige | 76.92.21↔ | Einsetzen von Schädelknochenplatte (CAD) an Gesichtsschädel ohne Beteiligung des Hirnschädels (ab 3 Regionen) |
| 40.59.99↔ | Radikale Exzision anderer Lymphknoten, sonstige | 76.92.29↔ | Einsetzen von Schädelknochenplatte (CAD) an Gesichtsschädel ohne Beteiligung des Hirnschädels, sonstige |
| 40.62↔ | Fistulierung des Ductus thoracicus | 76.92.30↔ | Plastische Rekonstruktion einfacher Defekte der Maxilla durch CAD-Implantat |
| 40.63↔ | Verschluss einer Fistel des Ductus thoracicus | 76.92.31↔ | Plastische Rekonstruktion grosser oder komplexer Defekte der Maxilla durch CAD-Implantat |
| 40.64↔ | Ligatur des Ductus thoracicus | 77.91.00↔ | Totale Resektion von Skapula, Klavikula, Rippen und Sternum, n.n.bez. |
| 40.69↔ | Sonstige Operationen am Ductus thoracicus | 77.91.10↔ | Totale Resektion von Skapula und Klavikula |
| 53.7↔ | Operation einer Zwerchfellhernie, abdominaler Zugang | 77.91.11↔ | Totale Resektion einer Rippe |
| 53.80↔ | Operation einer Zwerchfellhernie durch thorakalen Zugang, n.n.bez. | 77.91.12↔ | Totale Resektion einer Halsrippe |
| 53.81↔ | Plikatur des Zwerchfells | 77.91.13↔ | Totale Resektion des Sternums |
| 53.82↔ | Operation einer parasternalen Hernie | 77.91.99↔ | Totale Resektion von Skapula, Klavikula, Rippen und Sternum, sonstige |
| 54.94↔ | Formung eines peritoneovaskulären Shunts | 78.49.21↔ | Wirbelkörperersatz durch Implantat (z.B. bei Kyphose): 1 Wirbelkörper |
| 54.99.80↔ | Einsetzen von Kathetern und automatischer, programmierbarer und wiederaufladbarer Pumpe zur kontinuierlichen Aszitesdrainage | 78.49.22↔ | Wirbelkörperersatz durch Implantat (z.B. bei Kyphose): 2 Wirbelkörper |
| 57.71.00↔ | Radikale Zystektomie, n.n.bez. | 78.49.23↔ | Wirbelkörperersatz durch Implantat (z.B. bei Kyphose): 3 Wirbelkörper |
| 57.71.10↔ | Radikale Zystektomie, ohne Urethrektomie, beim Mann, offen chirurgisch | 78.49.24↔ | Wirbelkörperersatz durch Implantat (z.B. bei Kyphose): 4 Wirbelkörper |
| 57.71.11↔ | Radikale Zystektomie, ohne Urethrektomie, beim Mann, laparoskopisch | 78.49.25↔ | Wirbelkörperersatz durch Implantat (z.B. bei Kyphose): 5 oder mehr Wirbelkörper |
| 57.71.20↔ | Radikale Zystektomie, mit Urethrektomie, beim Mann, offen chirurgisch | 78.49.26↔ | Wirbelkörperersatz durch sonstige Materialien (z.B. bei Kyphose), 1 Wirbelkörper |
| 57.71.21↔ | Radikale Zystektomie, mit Urethrektomie, beim Mann, laparoskopisch | 78.49.27↔ | Wirbelkörperersatz durch sonstige Materialien (z.B. bei Kyphose), 2 Wirbelkörper |
| 57.71.30↔ | Radikale Zystektomie, ohne Urethrektomie, bei der Frau, offen chirurgisch | 78.49.28↔ | Wirbelkörperersatz durch sonstige Materialien (z.B. bei Kyphose), 3 Wirbelkörper |
| 57.71.31↔ | Radikale Zystektomie, ohne Urethrektomie, bei der Frau, laparoskopisch | 78.49.29↔ | Wirbelkörperersatz (z.B. bei Kyphose), sonstige |
| 57.71.40↔ | Radikale Zystektomie, mit Urethrektomie, bei der Frau, offen chirurgisch | 78.49.2a↔ | Wirbelkörperersatz durch sonstige Materialien (z.B. bei Kyphose), 4 oder mehr Wirbelkörper |
| 57.71.41↔ | Radikale Zystektomie, mit Urethrektomie, bei der Frau, laparoskopisch | 78.49.31↔ | Komplexe Rekonstruktion der Wirbelsäule (z.B. bei Kyphose) durch vorderen Abstützspan |
| 57.71.50↔ | Radikale Zystektomie, Becken-Eviszeration (Exenteration) beim Mann, offen chirurgisch | 78.49.32↔ | Komplexe Rekonstruktion der Wirbelsäule (z.B. bei Kyphose) durch Kyphektomie (z.B. nach Lindseth-Selzer) |
| 57.71.51↔ | Radikale Zystektomie, Becken-Eviszeration (Exenteration) beim Mann, laparoskopisch | 78.49.33↔ | Komplexe Rekonstruktion der Wirbelsäule (z.B. bei Kyphose) durch dorsale Korrektur ohne ventrales Release |
| 57.71.99↔ | Radikale Zystektomie, sonstige | 78.49.34↔ | Komplexe Rekonstruktion der Wirbelsäule (z.B. bei Kyphose) durch dorsale Korrektur mit ventralem Release |
| 57.87.00↔ | Rekonstruktion an der Harnblase, n.n.bez. | 78.49.35↔ | Komplexe Rekonstruktion der Wirbelsäule (z.B. bei Kyphose) durch dorsoventrale Korrektur |
| 57.87.10↔ | Rekonstruktion an der Harnblase, mit Ileum, Kolon oder Magen, offen chirurgisch | 78.49.36↔ | Kolumnotomie und polysegmentale dorsale Lordosierungsspondylodese (DLS) nach Zielke (z.B. bei Kyphose) |
| 57.87.11↔ | Rekonstruktion an der Harnblase, mit Ileum, Kolon oder Magen, laparoskopisch | 78.49.37↔ | Kolumnotomie und transpedikuläre Subtraktionsosteotomie (z.B. nach Thomasen oder Hsu-Yau-Leong) (z.B. bei Kyphose) |
| 57.87.20↔ | Umwandlung einer anderen supravessikalen Harnableitung in eine Ersatzharnblase, offen chirurgisch | 78.49.38↔ | Kolumnotomie und monosegmentale zervikothorakale Lordosierungsspondylodese (z.B. nach Mason, Urist oder Simmons) (z.B. bei Kyphose) |
| 57.87.21↔ | Umwandlung einer anderen supravessikalen Harnableitung in eine Ersatzharnblase, laparoskopisch | 78.49.40↔ | Komplexe Rekonstruktion der Wirbelsäule (z.B. bei Skoliose) durch wachstumslenkende Epiphyseodese mittels Klammern aus einer Form-Gedächtnis-Legierung [Shape Memory Alloy (SMA)-Staples], 1 Klammer |
| 57.87.30↔ | Reduktionsplastik der Harnblase, offen chirurgisch | 78.49.41↔ | Komplexe Rekonstruktion der Wirbelsäule (z.B. bei Skoliose) durch wachstumslenkende Epiphyseodese mittels Klammern aus einer Form-Gedächtnis-Legierung [Shape Memory Alloy (SMA)-Staples], 2 Klammern |
| 57.87.31↔ | Reduktionsplastik der Harnblase, laparoskopisch | 78.49.42↔ | Komplexe Rekonstruktion der Wirbelsäule (z.B. bei Skoliose) durch wachstumslenkende Epiphyseodese mittels Klammern aus einer Form-Gedächtnis-Legierung [Shape Memory Alloy (SMA)-Staples], 3 Klammern |
| 57.87.40↔ | Augmentation der Harnblase, offen chirurgisch | 78.49.43↔ | Komplexe Rekonstruktion der Wirbelsäule (z.B. bei Skoliose) durch wachstumslenkende Epiphyseodese mittels Klammern aus einer Form-Gedächtnis-Legierung [Shape Memory Alloy (SMA)-Staples], 4 Klammern |
| 57.87.41↔ | Augmentation der Harnblase, laparoskopisch | 78.49.44↔ | Komplexe Rekonstruktion der Wirbelsäule (z.B. bei Skoliose) durch wachstumslenkende Epiphyseodese mittels Klammern aus einer Form-Gedächtnis-Legierung [Shape Memory Alloy (SMA)-Staples], 5 Klammern |
| 57.87.99↔ | Rekonstruktion an der Harnblase, sonstige | | |
| 68.8↔ | Becken-Eviszeration | | |
| 71.5↔ | Radikale Vulvektomie | | |
| 76.44.00↔ | Totale Ostektomie an anderen Gesichtsschädelknochen mit gleichzeitiger Rekonstruktion, n.n.bez. | | |
| 76.44.10↔ | Totale Ostektomie an anderen Gesichtsschädelknochen, Rekonstruktion mit mikrovaskulär-anastomosiertem Transplantat | | |
| 76.44.11↔ | Totale Ostektomie an anderen Gesichtsschädelknochen, Rekonstruktion mit nicht vaskularisiertem Transplantat | | |
| 76.44.19↔ | Totale Ostektomie an anderen Gesichtsschädelknochen mit sonstiger Rekonstruktion | | |
| 76.44.99↔ | Totale Ostektomie an anderen Gesichtsschädelknochen mit gleichzeitiger Rekonstruktion, sonstige | | |
| 76.46.00↔ | Sonstige Rekonstruktion an anderen Gesichtsschädelknochen, n.n.bez. | | |
| 76.46.10↔ | Sonstige Rekonstruktion an anderen Gesichtsschädelknochen mit mikrovaskulär-anastomosiertem Transplantat | | |
| 76.46.99↔ | Sonstige Rekonstruktion an anderen Gesichtsschädelknochen, sonstige | | |
| 76.92.20↔ | Einsetzen von Schädelknochenplatte (CAD) an Gesichtsschädel ohne Beteiligung des Hirnschädels (bis zu 2 Regionen) | | |

| | | | |
|-----------|---|-----------|--|
| 78.49.45↔ | Komplexe Rekonstruktion der Wirbelsäule (z.B. bei Skoliose) durch wachstumslenkende Epiphyseodese mittels Klammern aus einer Form-Gedächtnis-Legierung [Shape Memory Alloy (SMA)-Staples], 6 Klammern | 78.49.63↔ | Dorsal und ventral kombiniert instrumentierte Korrekturspondylodese (z.B. bei Skoliose), nicht primärstabil, 11 oder mehr Segmente |
| 78.49.46↔ | Komplexe Rekonstruktion der Wirbelsäule (z.B. bei Skoliose) durch wachstumslenkende Epiphyseodese mittels Klammern aus einer Form-Gedächtnis-Legierung [Shape Memory Alloy (SMA)-Staples], 7 Klammern | 78.49.64↔ | Dorsal und ventral kombiniert instrumentierte Korrekturspondylodese (z.B. bei Skoliose), primärstabil, 3 bis 6 Segmente |
| 78.49.47↔ | Komplexe Rekonstruktion der Wirbelsäule (z.B. bei Skoliose) durch wachstumslenkende Epiphyseodese mittels Klammern aus einer Form-Gedächtnis-Legierung [Shape Memory Alloy (SMA)-Staples], 8 Klammern | 78.49.65↔ | Dorsal und ventral kombiniert instrumentierte Korrekturspondylodese (z.B. bei Skoliose), primärstabil, 7 bis 10 Segmente |
| 78.49.48↔ | Komplexe Rekonstruktion der Wirbelsäule (z.B. bei Skoliose) durch wachstumslenkende Epiphyseodese mittels Klammern aus einer Form-Gedächtnis-Legierung [Shape Memory Alloy (SMA)-Staples], 9 Klammern | 78.49.66↔ | Dorsal und ventral kombiniert instrumentierte Korrekturspondylodese (z.B. bei Skoliose), primärstabil, 11 oder mehr Segmente |
| 78.49.4a↔ | Komplexe Rekonstruktion der Wirbelsäule (z.B. bei Skoliose) durch wachstumslenkende Epiphyseodese mittels Klammern aus einer Form-Gedächtnis-Legierung [Shape Memory Alloy (SMA)-Staples], 10 Klammern | 78.49.69↔ | Dorsal und ventral kombiniert instrumentierte Korrekturspondylodese (z.B. bei Skoliose), sonstige |
| 78.49.4b↔ | Komplexe Rekonstruktion der Wirbelsäule (z.B. bei Skoliose) durch wachstumslenkende Epiphyseodese mittels Klammern aus einer Form-Gedächtnis-Legierung [Shape Memory Alloy (SMA)-Staples], 11 Klammern | 78.49.71↔ | Komplexe Rekonstruktion der Wirbelsäule (z.B. bei Skoliose) durch subkutane Harrington-Instrumentation (beim Kind) |
| 78.49.4c↔ | Komplexe Rekonstruktion der Wirbelsäule (z.B. bei Skoliose) durch wachstumslenkende Epiphyseodese mittels Klammern aus einer Form-Gedächtnis-Legierung [Shape Memory Alloy (SMA)-Staples], 12 Klammern | 78.49.79↔ | Komplexe Rekonstruktion der Wirbelsäule, sonstige |
| 78.49.4d↔ | Komplexe Rekonstruktion der Wirbelsäule (z.B. bei Skoliose) durch wachstumslenkende Epiphyseodese mittels Klammern aus einer Form-Gedächtnis-Legierung [Shape Memory Alloy (SMA)-Staples], 13 und mehr Klammern | 78.50.31↔ | Osteosynthese durch Schrauben an der Wirbelsäule |
| 78.49.4e↔ | Komplexe Rekonstruktion der Wirbelsäule (z.B. bei Skoliose) durch dorso-ventrale Epiphyseodese | 78.50.32↔ | Osteosynthese durch Drahtcerclage an der Wirbelsäule |
| 78.49.4f↔ | Komplexe Rekonstruktion der Wirbelsäule (z.B. bei Skoliose) durch unilaterale Epiphyseodese mit dorsaler Wirbelfusion | 78.50.33↔ | Osteosynthese durch Klammersystem an der Wirbelsäule |
| 78.49.4g↔ | Komplexe Rekonstruktion der Wirbelsäule (z.B. bei Skoliose) durch bilaterale Epiphyseodese mit dorsaler Wirbelfusion | 78.50.34↔ | Osteosynthese durch Hakenplatten an der Wirbelsäule |
| 78.49.50↔ | Dorsal oder ventral instrumentierte Korrekturspondylodese (z.B. bei Skoliose), n.n.bez. | 78.50.35↔ | Osteosynthese durch Schrauben-Stabsystem an der Wirbelsäule |
| 78.49.51↔ | Dorsal instrumentierte Korrekturspondylodese (z.B. bei Skoliose), nicht primärstabil, 3 bis 6 Segmente | 78.50.36↔ | Osteosynthese durch ventrales Schrauben-Plattensystem an der Wirbelsäule |
| 78.49.52↔ | Dorsal instrumentierte Korrekturspondylodese (z.B. bei Skoliose), nicht primärstabil, 7 bis 10 Segmente | 78.50.37↔ | Osteosynthese durch dorsales Schrauben-Plattensystem an der Wirbelsäule |
| 78.49.53↔ | Dorsal instrumentierte Korrekturspondylodese (z.B. bei Skoliose), nicht primärstabil, 11 oder mehr Segmente | 78.50.39↔ | Osteosyntheseverfahren an der Wirbelsäule, sonstige |
| 78.49.54↔ | Dorsal instrumentierte Korrekturspondylodese (z.B. bei Skoliose), primärstabil, 3 bis 6 Segmente | 81.01↔ | Spondylodese an Atlas-Axis |
| 78.49.55↔ | Dorsal instrumentierte Korrekturspondylodese (z.B. bei Skoliose), primärstabil, 7 bis 10 Segmente | 81.02↔ | Sonstige zervikale Spondylodese mit ventralem Zugang |
| 78.49.56↔ | Dorsal instrumentierte Korrekturspondylodese (z.B. bei Skoliose), primärstabil, 11 oder mehr Segmente | 81.03↔ | Sonstige zervikale Spondylodese mit dorsalem Zugang |
| 78.49.57↔ | Ventral instrumentierte Korrekturspondylodese (z.B. bei Skoliose), nicht primärstabil, 3 bis 6 Segmente | 81.04↔ | Dorsale und dorsolumbale Spondylodese, ventraler Zugang |
| 78.49.58↔ | Ventral instrumentierte Korrekturspondylodese (z.B. bei Skoliose), nicht primärstabil, 7 bis 10 Segmente | 81.05↔ | Dorsale und dorsolumbale Spondylodese, dorsaler Zugang |
| 78.49.59↔ | Dorsal oder ventral instrumentierte Korrekturspondylodese (z.B. bei Skoliose), sonstige | 81.06↔ | Lumbale und lumbosakrale Spondylodese, ventraler Zugang |
| 78.49.5a↔ | Ventral instrumentierte Korrekturspondylodese (z.B. bei Skoliose), nicht primärstabil, 11 oder mehr Segmente | 81.07↔ | Lumbale und lumbosakrale Spondylodese, intratransversaler Zugang |
| 78.49.5b↔ | Ventral instrumentierte Korrekturspondylodese (z.B. bei Skoliose), primärstabil, 3 bis 6 Segmente | 81.08↔ | Lumbale und lumbosakrale Spondylodese, dorsaler Zugang |
| 78.49.5c↔ | Ventral instrumentierte Korrekturspondylodese (z.B. bei Skoliose), primärstabil, 7 bis 10 Segmente | 81.11↔ | Arthrodes am Sprunggelenk |
| 78.49.5d↔ | Ventral instrumentierte Korrekturspondylodese (z.B. bei Skoliose), primärstabil, 11 oder mehr Segmente | 81.12.00↔ | Arthrodes Double, n.n.bez. |
| 78.49.61↔ | Dorsal und ventral kombiniert instrumentierte Korrekturspondylodese (z.B. bei Skoliose), nicht primärstabil, 3 bis 6 Segmente | 81.12.10↔ | Arthrodes oberes Sprunggelenk mit unterem Sprunggelenk |
| 78.49.62↔ | Dorsal und ventral kombiniert instrumentierte Korrekturspondylodese (z.B. bei Skoliose), nicht primärstabil, 7 bis 10 Segmente | 81.12.11↔ | Arthrodes oberes Sprunggelenk mit unterem Sprunggelenk und Chopartgelenk |
| | | 81.12.12↔ | Arthrodes unteres Sprunggelenk, zwei Sprunggelenkskammern |
| | | 81.12.13↔ | Arthrodes unteres Sprunggelenk, drei Sprunggelenkskammern |
| | | 81.12.99↔ | Arthrodes Double, sonstige |
| | | 81.22↔ | Knie-Arthrodes |
| | | 81.30↔ | Reoperation einer Spondylodese, n.n.bez. |
| | | 81.31↔ | Reoperation einer Spondylodese an Atlas-Axis |
| | | 81.32↔ | Reoperation einer sonstigen zervikalen Spondylodese mit ventralem Zugang |
| | | 81.33↔ | Reoperation einer sonstigen zervikalen Spondylodese mit dorsalem Zugang |
| | | 81.34↔ | Reoperation einer dorsalen und dorsolumbalen Spondylodese, ventraler Zugang |
| | | 81.35↔ | Reoperation einer dorsalen und dorsolumbalen Spondylodese, dorsaler Zugang |
| | | 81.36↔ | Reoperation einer lumbalen und lumbosakralen Spondylodese, ventraler Zugang |
| | | 81.37↔ | Reoperation einer lumbalen und lumbosakralen Spondylodese, intratransversaler Zugang |
| | | 81.38↔ | Reoperation einer lumbalen und lumbosakralen Spondylodese, dorsaler Zugang |
| | | 81.39↔ | Reoperation einer Spondylodese, n.a.klass. |
| | | 81.51.00↔ | Totalendoprothese des Hüftgelenks, n.n.bez. |
| | | 81.51.10↔ | Totalendoprothese des Hüftgelenks, Sonderprothese |
| | | 81.51.99↔ | Totalendoprothese des Hüftgelenks, sonstige |
| | | 81.52.00↔ | Partielle Hüftarthroplastik, n.n.bez. |
| | | 81.52.10↔ | Partielle Hüftarthroplastik, Femurkopfprothese und Duokopfprothese |
| | | 81.52.11↔ | Partielle Hüftarthroplastik, Gelenkpfannenstützschale und Gelenkschnapp-Pfanne |
| | | 81.52.99↔ | Partielle Hüftarthroplastik, sonstige |

| | | | |
|-----------|---|-----------|--|
| 81.53.00↔ | Revision einer Hüftendoprothese, n.n.bez. | 81.63.20↔ | Spondylodese von 7 - 8 Wirbeln, dorsal |
| 81.53.10↔ | Revision einer Hüftendoprothese, ohne Wechsel | 81.63.21↔ | Spondylodese von 7 - 8 Wirbeln, dorsal und ventral kombiniert, interkorporell |
| 81.53.11↔ | Revision einer Oberflächenersatzprothese am Hüftgelenk und Neuimplantation einer Hüftendoprothese | 81.63.22↔ | Spondylodese von 7 - 8 Wirbeln, ventral, interkorporell |
| 81.53.12↔ | Revision einer Duokopfprothese und Neuimplantation einer Hüftendoprothese | 81.63.23↔ | Spondylodese von 7 - 8 Wirbeln, dorsal, dynamisch |
| 81.53.13↔ | Revision einer sonstigen Hüftendoprothese und Neuimplantation einer Hüftendoprothese | 81.63.99↔ | Spondylodese oder Reoperation einer Spondylodese von 4-8 Wirbeln, sonstige |
| 81.53.99↔ | Revision einer Hüftendoprothese, sonstige | 81.64.00↔ | Spondylodese oder Reoperation einer Spondylodese von 9 oder mehr Wirbeln, n.n.bez. |
| 81.54.00↔ | Totalendoprothese des Kniegelenks, n.n.bez. | 81.64.10↔ | Spondylodese von 9 oder mehr Wirbeln, dorsal |
| 81.54.10↔ | Unikondyläre Schliessenprothese des Kniegelenkes | 81.64.11↔ | Spondylodese von 9 oder mehr Wirbeln, dorsal und ventral kombiniert, interkorporell |
| 81.54.11↔ | Bikondyläre Oberflächenersatzprothese des Kniegelenkes | 81.64.99↔ | Spondylodese oder Reoperation einer Spondylodese von 9 oder mehr Wirbeln, sonstige |
| 81.54.12↔ | Schamierendoprothese des Kniegelenkes | 81.65.10↔ | Vertebroplastik, 1 Wirbelkörper |
| 81.54.14↔ | Sonderprothese des Kniegelenkes | 81.65.11↔ | Vertebroplastik, 2 Wirbelkörper |
| 81.54.99↔ | Totalendoprothese des Kniegelenkes, sonstige | 81.65.12↔ | Vertebroplastik, 3 Wirbelkörper |
| 81.55.00↔ | Revision einer Knieprothese, n.n.bez. | 81.65.13↔ | Vertebroplastik, 4 und mehr Wirbelkörper |
| 81.55.10↔ | Revision einer Knieprothese, ohne Wechsel | 81.65.99↔ | Vertebroplastik, sonstige |
| 81.55.11↔ | Revision einer Knieprothese und Wechsel eines Patellaersatzes | 81.66.10↔ | Kyphoplastik, 1 Wirbelkörper |
| 81.55.12↔ | Revision einer Knieprothese und Neuimplantation einer Knieendoprothese | 81.66.11↔ | Kyphoplastik, 2 Wirbelkörper |
| 81.55.99↔ | Revision einer Knieprothese, sonstige | 81.66.12↔ | Kyphoplastik, 3 Wirbelkörper |
| 81.56↔ | Totalprothese des oberen Sprunggelenkes | 81.66.13↔ | Kyphoplastik, 4 und mehr Wirbelkörper |
| 81.59.00↔ | Revision des Gelenkersatzes der unteren Extremitäten, n.n.bez. | 81.66.99↔ | Kyphoplastik, sonstige |
| 81.59.10↔ | Revision des Gelenkersatzes der unteren Extremitäten, ohne Wechsel | 84.51.10↔ | Einsetzen von interkorporellen Cages, 1 Segment |
| 81.59.11↔ | Revision und Wechsel einer Sprunggelenkendoprothese | 84.51.11↔ | Einsetzen von interkorporellen Cages, 2 Segmente |
| 81.59.12↔ | Revision und Wechsel einer Fusswurzelendoprothese | 84.51.12↔ | Einsetzen von interkorporellen Cages, 3 Segmente |
| 81.59.13↔ | Revision und Wechsel einer Vorfuss-oder Zehenendoprothese | 84.51.13↔ | Einsetzen von interkorporellen Cages, 4 oder mehr Segmente |
| 81.59.99↔ | Revision des Gelenkersatzes der unteren Extremitäten, sonstige | 84.51.99↔ | Einsetzen von interkorporellen Implantaten, sonstige |
| 81.62.00↔ | Spondylodese oder Reoperation einer Spondylodese von 2-3 Wirbeln, n.n.bez. | 92.39.00↔ | Sonstige stereotaktische Radiochirurgie, n.n.bez. |
| 81.62.10↔ | Spondylodese von 2 Wirbeln, dorsal | 92.39.01↔ | Andere Hochvoltstrahlentherapie, stereotaktische Bestrahlung, fraktioniert, zerebral, n.n.bez. |
| 81.62.11↔ | Spondylodese von 2 Wirbeln, dorsal und ventral kombiniert, interkorporell | 92.39.11↔ | Andere Hochvoltstrahlentherapie, stereotaktische Bestrahlung, fraktioniert, extrazerebral, n.n.bez. |
| 81.62.12↔ | Spondylodese von 2 Wirbeln, ventral, interkorporell | 92.39.20↔ | Andere Hochvoltstrahlentherapie, stereotaktische Bestrahlung, fraktioniert: zerebral, intensitätsmodulierte Radiotherapie |
| 81.62.13↔ | Spondylodese von 2 Wirbeln, dorsal, dynamisch | 92.39.21↔ | Andere Hochvoltstrahlentherapie, stereotaktische Bestrahlung, fraktioniert: zerebral, intensitätsmodulierte Bogenbestrahlung (IMAT) |
| 81.62.20↔ | Spondylodese von 3 Wirbeln, dorsal | 92.39.22↔ | Andere Hochvoltstrahlentherapie, stereotaktische Bestrahlung, fraktioniert: zerebral, bildgestützte Einstellung |
| 81.62.21↔ | Spondylodese von 3 Wirbeln, dorsal und ventral kombiniert, interkorporell | 92.39.29↔ | Andere Hochvoltstrahlentherapie, stereotaktische Bestrahlung, fraktioniert, zerebral, sonstige |
| 81.62.22↔ | Spondylodese von 3 Wirbeln, ventral, interkorporell | 92.39.30↔ | Andere Hochvoltstrahlentherapie, stereotaktische Bestrahlung, fraktioniert: extrazerebral, intensitätsmodulierte Radiotherapie |
| 81.62.23↔ | Spondylodese von 3 Wirbeln, dorsal, dynamisch | 92.39.31↔ | Andere Hochvoltstrahlentherapie, stereotaktische Bestrahlung, fraktioniert: extrazerebral, intensitätsmodulierte Bogenbestrahlung (IMAT) |
| 81.62.99↔ | Spondylodese oder Reoperation einer Spondylodese von 2-3 Wirbeln, sonstige | 92.39.32↔ | Andere Hochvoltstrahlentherapie, stereotaktische Bestrahlung, fraktioniert: extrazerebral, bildgestützte Einstellung |
| 81.63.00↔ | Spondylodese oder Reoperation einer Spondylodese von 4-8 Wirbeln, n.n.bez. | 92.39.39↔ | Andere Hochvoltstrahlentherapie, stereotaktische Bestrahlung, fraktioniert, extrazerebral, sonstige |
| 81.63.10↔ | Spondylodese von 4 - 6 Wirbeln, dorsal | | |
| 81.63.11↔ | Spondylodese von 4 - 6 Wirbeln, dorsal und ventral kombiniert, interkorporell | | |
| 81.63.12↔ | Spondylodese von 4 - 6 Wirbeln, ventral, interkorporell | | |
| 81.63.13↔ | Spondylodese von 4 - 6 Wirbeln, dorsal, dynamisch | | |

Prozedur H33-6

| | | | |
|-----------|--|-----------|---|
| 50.0↔ | Hepatotomie | 50.3x.00↔ | Lobektomie der Leber, n.n.bez. |
| 50.21↔ | Marsupialisation einer Leberläsion | 50.3x.01↔ | Lobektomie, Hemihepatektomie, Resektion mehrerer Lebersegmente, ausser zur Transplantation |
| 50.22.00↔ | Partielle Hepatektomie, n.n.bez. | 50.3x.08↔ | Segmentresektion, sonstige oder n.n.bez. anatomische Leberresektion, ausser zur Transplantation |
| 50.22.10↔ | Partielle Hepatektomie, Perkutane partielle Hepatektomie (lokale Exzision, Endozystenresektion, Keilresektion) | 50.3x.11↔ | Lobektomie, Hemihepatektomie, Resektion mehrerer Lebersegmente, zur Lebendorganspende |
| 50.22.20↔ | Partielle Hepatektomie, Endozystenresektion, offen chirurgisch | 50.3x.18↔ | Sonstige oder n.n.bez. anatomische Leberresektion, zur Transplantation |
| 50.22.21↔ | Partielle Hepatektomie, Endozystenresektion, laparoskopisch | 50.4x.00↔ | Totale Hepatektomie, n.n.bez. |
| 50.22.30↔ | Partielle Hepatektomie, Keilresektion, offen chirurgisch | 50.4x.99↔ | Totale Hepatektomie, sonstige |
| 50.22.31↔ | Partielle Hepatektomie, Keilresektion, laparoskopisch | 50.61.00↔ | Verschluss einer Leberverletzung, n.n.bez. |
| 50.22.40↔ | Partielle Hepatektomie, Resektion eines Lebersegments | 50.61.10↔ | Verschluss einer Leberverletzung, durch Naht |
| 50.22.41↔ | Partielle Hepatektomie, Resektion mehrerer nicht zusammenhängender Lebersegmente | 50.61.11↔ | Verschluss einer Leberverletzung, durch Tamponade |
| 50.22.42↔ | Partielle Hepatektomie, Partielle Hepatektomie zur Transplantation | 50.61.12↔ | Verschluss einer Leberverletzung, durch Omentumplastik |
| 50.22.99↔ | Partielle Hepatektomie, sonstige | 50.61.99↔ | Verschluss einer Leberverletzung, sonstige |
| 50.23↔ | Offene Exzision von Läsion oder Gewebe an der Leber | | |

| | | | |
|-----------|--|-----------|--|
| 51.32↔ | Anastomose zwischen Gallenblase und Darm | 52.95.10↔ | Extraktion von Stein(en) aus dem Ductus pancreaticus, offen chirurgisch |
| 51.33↔ | Anastomose zwischen Gallenblase und Pankreas | 52.95.11↔ | Extraktion von Stein(en) aus dem Ductus pancreaticus, laparoskopisch |
| 51.34↔ | Anastomose zwischen Gallenblase und Magen | 52.95.20↔ | Dilatation des Ductus pancreaticus, laparoskopisch |
| 51.35↔ | Sonstige Anastomose der Gallenblase | 52.95.30↔ | Einlage einer Drainage in den Pankreasgang, offen chirurgisch |
| 51.36↔ | Choledochoenterostomie | 52.95.31↔ | Einlage einer Drainage in den Pankreasgang, laparoskopisch |
| 51.37↔ | Anastomose zwischen Ductus hepaticus und Gastrointestinaltrakt | 52.95.40↔ | Einlage oder Wechsel eines nicht selbstexpandierenden Stents (Prothese) in den Pankreasgang, offen chirurgisch |
| 51.39↔ | Sonstige Gallenganganastomose | 52.95.41↔ | Einlage oder Wechsel eines nicht selbstexpandierenden Stents (Prothese) in den Pankreasgang, laparoskopisch |
| 52.01.12↔ | Transgastrale Drainage einer Pankreaszyste, offen chirurgisch | 52.95.50↔ | Einlage oder Wechsel eines selbstexpandierenden Stents (Prothese) in den Pankreasgang, offen chirurgisch |
| 52.01.13↔ | Transgastrale Drainage einer Pankreaszyste, laparoskopisch | 52.95.51↔ | Einlage oder Wechsel eines selbstexpandierenden Stents (Prothese) in den Pankreasgang, laparoskopisch |
| 52.01.22↔ | Transduodenale Drainage einer Pankreaszyste, offen chirurgisch | 52.95.60↔ | Plastische Rekonstruktion des Ductus pancreaticus, laparoskopisch |
| 52.01.23↔ | Transduodenale Drainage einer Pankreaszyste, laparoskopisch | 52.95.70↔ | Plastische Rekonstruktion des Pankreas |
| 52.3↔ | Marsupialisation einer Pankreaszyste | 52.95.90↔ | Sonstige endoskopische Operation am Pankreas |
| 52.4↔ | Interne Drainage einer Pankreaszyste | 52.95.99↔ | Sonstige Operation am Pankreas, sonstige |
| 52.51.00↔ | Proximale Pankreatektomie, n.n.bez. | 52.96↔ | Anastomose des Pankreas |
| 52.51.10↔ | Proximale Pankreatektomie, pyloruserhaltend | 52.99.00↔ | Sonstige offene Operation am Pankreas, n.n.bez. |
| 52.51.20↔ | Proximale Pankreatektomie, duodenerhaltend | 52.99.10↔ | Sonstige offene Operation am Pankreas, Dilatation des Ductus pancreaticus |
| 52.51.99↔ | Proximale Pankreatektomie, sonstige | 52.99.20↔ | Sonstige offene Operation am Pankreas, Plastische Rekonstruktion des Ductus pancreaticus |
| 52.52↔ | Kaudale Pankreatektomie | 52.99.99↔ | Sonstige offene Operation am Pankreas, sonstige |
| 52.53↔ | Radikale subtotale Pankreatektomie | | |
| 52.59↔ | Sonstige partielle Pankreatektomie | | |
| 52.6x.00↔ | Totale Pankreatektomie, n.n.bez. | | |
| 52.6x.99↔ | Totale Pankreatektomie, sonstige | | |
| 52.7↔ | Radikale Pankreatikoduodenektomie | | |
| 52.92↔ | Sondierung des Ductus pancreaticus | | |
| 52.95.00↔ | Sonstige Operation am Pankreas, n.n.bez. | | |

Prozedur H33-7

| | | | |
|-----------|--|-----------|---|
| 86.88.50↔ | Anlage oder Wechsel eines Systems zur Vakuumversiegelung, tiefreichend, an Knochen und Gelenken der Extremitäten | 86.88.53↔ | Anlage oder Wechsel eines Systems zur Vakuumversiegelung, endorektal |
| 86.88.51↔ | Anlage oder Wechsel eines Systems zur Vakuumversiegelung, tiefreichend, an Thorax, Mediastinum und Sternum | 86.88.59↔ | Anlage oder Wechsel eines Systems zur Vakuumversiegelung, an Haut und Unterhaut oder sonstigen Lokalisationen |
| 86.88.52↔ | Anlage oder Wechsel eines Systems zur Vakuumversiegelung, am offenen Abdomen | | |

Prozedur H33-8

| | |
|------------|---|
| 93.57.12‡↔ | Kontinuierliche Sogbehandlung bei einer Vakuumversiegelung, 8 Tage und länger |
|------------|---|

ADRG H40**Endoskopische Eingriffe bei Ösophagusvarizenblutung**

Hauptdiagnose in Tabelle H40-1 und Prozedur in Tabelle H40-3 und Nebendiagnose in Tabelle H40-2

DRG H40Z**Endoskopische Eingriffe bei Ösophagusvarizenblutung****Hauptdiagnose H40-1**

| | | | |
|-------|---|-------|--|
| K70.0 | Alkoholische Fettleber | K73.0 | Chronische persistierende Hepatitis, aonkl |
| K70.1 | Alkoholische Hepatitis | K73.1 | Chronische lobuläre Hepatitis, aonkl |
| K70.2 | Alkoholische Fibrose u Sklerose Leber | K73.2 | Chronische aktive Hepatitis, aonkl |
| K70.3 | Alkoholische Leberzirrhose | K73.8 | Sonstige chronische Hepatitis, aonkl |
| K70.4 | Alkoholisches Leberversagen | K73.9 | Chronische Hepatitis, nnbez |
| K70.9 | Alkoholische LeberKH, nnbez | K74.0 | Leberfibrose |
| K71.0 | Toxische LeberKH m Cholestase | K74.1 | Lebersklerose |
| K71.1 | Toxische LeberKH m Lebernekrose | K74.2 | Leberfibrose m Lebersklerose |
| K71.2 | Toxische LeberKH m akuter Hepatitis | K74.3 | Primäre biliäre Zirrhose |
| K71.3 | Tox LeberKH m chron-persistierender Hepatitis | K74.4 | Sekundäre biliäre Zirrhose |
| K71.4 | Toxische LeberKH m chron lobulärer Hepatitis | K74.5 | Biliäre Zirrhose, nnbez |
| K71.5 | Toxische LeberKH m chron-aktiver Hepatitis | K74.6 | Sonst u nnbez Zirrhose Leber |
| K71.6 | Toxische LeberKH m Hepatitis, aonkl | K75.0 | Leberabszeß |
| K71.7 | Toxische LeberKH m Fibrose u Zirrhose Leber | K75.1 | Phlebitis Pfortader |
| K71.8 | Toxische LeberKH m sonst Affektionen Leber | K75.2 | Unspezifische reaktive Hepatitis |
| K71.9 | Toxische LeberKH, nnbez | K75.3 | Granulomatöse Hepatitis, aonkl |
| K72.1 | Chronisches Leberversagen | K75.4 | Autoimmune Hepatitis |
| K72.9 | Leberversagen, nnbez | K75.8 | Sonstige nbez entzündliche Leber-KH |

| | | | |
|-------|--|-------|--|
| K75.9 | Entzündliche Leber-KH, nnbez | K76.6 | Portale Hypertonie |
| K76.0 | Fettleber [fettige Degeneration], aonkl | K76.7 | Hepatorenales Syndrom |
| K76.1 | Chronische Stauungsleber | K76.8 | Sonstige nbez Leber-KH |
| K76.3 | Leberinfarkt | K76.9 | LeberKH, nnbez |
| K76.4 | Peliosis hepatis | R16.2 | Hepatomegalie verbunden m Splenomegalie, aonkl |
| K76.5 | Venöse okklusive Leber-KH [Stuart-Bras-Synd] | | |

Nebendiagnose H40-2

| | | | |
|-------|----------------------------|-------|---|
| I85.0 | Ösophagusvarizen m Blutung | I98.3 | Ösophagus- u Magenvarizen bei aokl KH: Mit Angabe Blutung |
|-------|----------------------------|-------|---|

Prozedur H40-3

| | | | |
|------------|--|------------|---|
| 42.09.10†↔ | Andere Inzision am Ösophagus, endoskopisch | 42.81.11†↔ | Einsetzen und Wechsel von zwei nicht selbstexpandierenden Prothesen (permanenter Tubus) in den Ösophagus, endoskopisch |
| 42.33.00†↔ | Endoskopische Exzision oder Destruktion von Läsion oder Gewebe aus dem Ösophagus, n.n.bez. | 42.81.12†↔ | Einsetzen und Wechsel von mehr als zwei nicht selbstexpandierenden Prothesen (permanenter Tubus) in den Ösophagus, endoskopisch |
| 42.33.10†↔ | Endoskopische Mukosaresektion Ösophagus | 42.81.40†↔ | Einsetzen und Wechsel einer selbstexpandierenden Prothese (permanenter Tubus) in den Ösophagus, endoskopisch |
| 42.33.11†↔ | Endoskopische submukosale Dissektion Oesophagus | 42.81.41†↔ | Einsetzen und Wechsel von zwei selbstexpandierenden Prothesen (permanenter Tubus) in den Ösophagus, endoskopisch |
| 42.33.20†↔ | Endoskopische Exzision oder Destruktion von Läsion oder Gewebe am Oesophagus, Elektro-, Thermo- und Kryoablation | 42.81.99†↔ | Einsetzen eines permanenten Tubus in den Ösophagus, sonstige |
| 42.33.21†↔ | Endoskopische Exzision oder Destruktion von Läsion oder Gewebe am Oesophagus, Photodynamische Therapie | 42.88.10†↔ | Entfernung von Prothesen aus dem Ösophagus, endoskopisch |
| 42.33.22†↔ | Endoskopische Exzision oder Destruktion von Läsion oder Gewebe am Oesophagus, Laser | 42.99.20†↔ | Sonstige Operation am Ösophagus, Antirefluxverfahren am Ösophagus, endoskopisch |
| 42.33.29†↔ | Endoskopische Exzision oder Destruktion von Läsion oder Gewebe am Oesophagus, sonstige Verfahren | 42.99.30†↔ | Implantation, Wechsel, Revision und Entfernung eines magnetischen Antirefluxsystems, n.n.bez. |
| 42.33.30†↔ | Endoskopisches Einbringen eines strahlenden Applikators am Ösophagus | 42.99.39†↔ | Implantation, Wechsel, Revision und Entfernung eines magnetischen Antirefluxsystems, sonstige |
| 42.33.99†↔ | Endoskopische Exzision oder Destruktion von Läsion oder Gewebe aus dem Ösophagus, sonstige | | |
| 42.7x.10†↔ | Ösophagomyotomie, endoskopisch | | |
| 42.7x.20†↔ | Ösophagomyotomie, pharyngozerkival, endoskopisch | | |
| 42.7x.30†↔ | Ösophago-Gastromyotomie, endoskopisch | | |
| 42.81.00†↔ | Einsetzen eines permanenten Tubus in den Ösophagus, n.n.bez. | | |
| 42.81.10†↔ | Einsetzen und Wechsel einer nicht selbstexpandierenden Prothese (permanenter Tubus) in den Ösophagus, endoskopisch | | |

ADRG H41

Komplexe therapeutische ERCP und photodynamische Therapie

Mindestens eine Prozedur in Tabelle H41-2

DRG H41A

Komplexe therapeutische ERCP mit äusserst schweren CC oder photodynamische Therapie

Mindestens eine Prozedur in Tabelle H41-3 und PCCL > 3 oder Prozedur in Tabelle H41-4

DRG H41B

Komplexe therapeutische ERCP mit schweren CC, ohne photodynamische Therapie, Alter < 3 Jahre oder mit bösartiger Neubildung

Mindestens eine Prozedur in Tabelle H41-3 und PCCL > 2 oder Alter < 3 Jahre oder Hauptdiagnose in Tabelle H41-1

DRG H41C

Komplexe therapeutische ERCP ohne äusserst schwere oder schwere CC, ohne photodynamische Therapie, Alter > 2 Jahre, ohne bösartige Neubildung

Hauptdiagnose H41-1

| | | | |
|-------|---|-------|--|
| C22.0 | Leberzellkarzinom | C24.8 | BNB: Gallenwege, mehrere Teilbereiche überlappend |
| C22.1 | Intrahepatisches Gallengangskarzinom | C24.9 | Bösartige Neubildung: Gallenwege, nicht näher bezeichnet |
| C22.2 | Hepatoblastom | C25.0 | Bösartige Neubildung: Pankreaskopf |
| C22.3 | Angiosarkom der Leber | C25.1 | Bösartige Neubildung: Pankreaskörper |
| C22.4 | Sonstige Sarkome der Leber | C25.2 | Bösartige Neubildung: Pankreasschwanz |
| C22.7 | Sonstige näher bezeichnete Karzinome der Leber | C25.3 | Bösartige Neubildung: Ductus pancreaticus |
| C22.9 | Bösartige Neubildung: Leber, nicht näher bezeichnet | C25.4 | BNB: Endokriner Drüsenanteil des Pankreas |
| C23 | Bösartige Neubildung der Gallenblase | C25.7 | Bösartige Neubildung: Sonstige Teile des Pankreas |
| C24.0 | Bösartige Neubildung: Extrahepatischer Gallengang | C25.8 | BNB: Pankreas, mehrere Teilbereiche überlappend |
| C24.1 | BNB: Ampulla hepatopancreatica [Ampulla Vateri] | C25.9 | Bösartige Neubildung: Pankreas, nicht näher bezeichnet |

| | | | |
|-------|---|-------|--|
| C78.7 | Sekundäre BNB Leber u intrahepatische Gallengänge | D37.6 | NB unsich/unbek Verhalt Leber Gallenbl Gallengänge |
| D01.5 | Carcinoma in situ Leber/Gallenblase/Gallengänge | | |

Prozedur H41-2

| | | | |
|------------|---|------------|--|
| 50.24†↔ | Perkutane Exzision von Läsion oder Gewebe an der Leber | 51.98.20†↔ | Sonstige perkutane Massnahmen an den Gallenwegen, Perkutan-transhepatische Einlage oder Wechsel eines nicht selbstexpandierenden Stents (Prothese) |
| 51.10†↔ | Endoskopische retrograde Cholangiopankreatographie [ERCP] | 51.98.21†↔ | Sonstige perkutane Massnahmen an den Gallenwegen, Perkutan-transhepatische Einlage oder Wechsel von mehreren nicht selbstexpandierenden Stents (Prothesen) |
| 51.11†↔ | Endoskopische retrograde Cholangiographie [ERC] | 51.98.30†↔ | Sonstige perkutane Massnahmen an den Gallenwegen, Perkutan-transhepatische Einlage oder Wechsel eines selbstexpandierenden Stents (Prothese) |
| 51.14†↔ | Sonstige geschlossene [endoskopische] Biopsie an Gallengang oder Sphinkter Oddii | 51.98.31†↔ | Sonstige perkutane Massnahmen an den Gallenwegen, Perkutan-transhepatische Einlage oder Wechsel von zwei selbstexpandierenden Stents (Prothesen) |
| 51.41†↔ | Exploration des Ductus choledochus zur Steinentfernung | 51.98.32†↔ | Sonstige perkutane Massnahmen an den Gallenwegen, Perkutan-transhepatische Einlage oder Wechsel von drei selbstexpandierenden Stents (Prothesen) |
| 51.64.00†↔ | Endoskopische Exzision oder Destruktion einer Läsion oder Gewebe aus Gallenwegen oder Sphinkter Oddii, n.n.bez. | 51.98.33†↔ | Sonstige perkutane Massnahmen an den Gallenwegen, Perkutan-transhepatische Einlage oder Wechsel von vier selbstexpandierenden Stents (Prothesen) |
| 51.64.10†↔ | Endoskopische Exzision oder Destruktion einer Läsion oder Gewebe aus Gallenwegen oder Sphinkter Oddii, Elektro-, Thermo- und Kryoablation | 51.98.34†↔ | Sonstige perkutane Massnahmen an den Gallenwegen, Perkutan-transhepatische Einlage oder Wechsel von fünf selbstexpandierenden Stents (Prothesen) |
| 51.64.11†↔ | Endoskopische Exzision oder Destruktion einer Läsion oder Gewebe aus Gallenwegen oder Sphinkter Oddii, Photodynamische Therapie | 51.98.35†↔ | Sonstige perkutane Massnahmen an den Gallenwegen, Perkutan-transhepatische Einlage oder Wechsel von sechs und mehr selbstexpandierenden Stents (Prothesen) |
| 51.64.12†↔ | Endoskopische Exzision oder Destruktion einer Läsion oder Gewebe aus Gallenwegen oder Sphinkter Oddii, Laser | 51.99.90†↔ | Sonstige endoskopische Operationen an den Gallenwegen |
| 51.64.19†↔ | Endoskopische Exzision oder Destruktion einer Läsion oder Gewebe aus Gallenwegen oder Sphinkter Oddii, sonstige Verfahren | 51.99.91†↔ | Sonstige Rekonstruktion der Gallenwegen |
| 51.64.99†↔ | Endoskopische Exzision oder Destruktion einer Läsion oder Gewebe aus Gallenwegen oder Sphinkter Oddii, sonstige | 51.99.99†↔ | Sonstige Operation an den Gallenwegen, sonstige |
| 51.82†↔ | Pankreatische Sphinkterotomie | 52.01.00†↔ | Drainage einer Pankreaszyste durch Katheter, n.n.bez. |
| 51.84†↔ | Endoskopische Dilatation von Gallengang und Ampulla Vateri | 52.01.11†↔ | Transgastrale Drainage einer Pankreaszyste, endoskopisch |
| 51.85†↔ | Endoskopische Sphinkterotomie und Papillotomie | 52.01.21†↔ | Transduodenale Drainage einer Pankreaszyste, endoskopisch |
| 51.86†↔ | Endoskopisches Einsetzen eines nasobiliären Drainage-Katheters | 52.01.99†↔ | Drainage einer Pankreaszyste durch Katheter, sonstige |
| 51.87.00†↔ | Endoskopisches Einsetzen eines Stents in den Gallengang, n.n.bez. | 52.09.21†↔ | Transgastrale Punktion einer Pankreas(pseudo)zyste, endosonographisch |
| 51.87.10†↔ | Endoskopische Einlage oder Wechsel eines nicht selbstexpandierenden Stents (Prothese) in den Gallengang | 52.09.22†↔ | Transduodenale Punktion einer Pankreas(pseudo)zyste, endosonographisch |
| 51.87.11†↔ | Endoskopische Einlage oder Wechsel von 2 nicht selbstexpandierenden Stents (Prothese) in den Gallengang | 52.13†↔ | Endoskopische retrograde Pankreatographie [ERP] |
| 51.87.12†↔ | Endoskopische Einlage oder Wechsel 3 oder mehreren nicht selbstexpandierenden Stents (Prothese) in den Gallengang | 52.14†↔ | Geschlossene [endoskopische] Biopsie am Ductus pancreaticus |
| 51.87.20†↔ | Endoskopische Einlage oder Wechsel eines selbstexpandierenden Stents (Prothese) in den Gallengang | 52.21†↔ | Endoskopische Exzision oder Destruktion von Läsion oder Gewebe am Ductus pancreaticus |
| 51.87.21†↔ | Endoskopische Einlage oder Wechsel von zwei selbstexpandierenden Stents (Prothesen) in den Gallengang | 52.22.11†↔ | Transgastrale Nekrosektomie, endoskopisch |
| 51.87.22†↔ | Endoskopische Einlage oder Wechsel von drei oder mehreren selbstexpandierenden Stents (Prothesen) in den Gallengang | 52.22.12†↔ | Transduodenale Nekrosektomie, endoskopisch |
| 51.87.30†↔ | Endoskopische Einlage oder Wechsel eines selbstexpandierenden beschichteten Stents (Prothese) in den Gallengang | 52.93.00†↔ | Endoskopisches Einsetzen und Wechsel eines Stents (Prothese) in den Ductus pancreaticus, n.n.bez. |
| 51.87.31†↔ | Endoskopische Einlage oder Wechsel von zwei selbstexpandierenden beschichteten Stents (Prothese) in den Gallengang | 52.93.10†↔ | Endoskopisches Einsetzen und Wechsel eines nicht selbstexpandierenden Stents (Prothese) in den Ductus pancreaticus |
| 51.87.32†↔ | Endoskopische Einlage oder Wechsel von drei oder mehreren selbstexpandierenden beschichteten Stents (Prothese) in den Gallengang | 52.93.20†↔ | Endoskopisches Einsetzen und Wechsel eines selbstexpandierenden Stents (Prothese) in den Ductus pancreaticus |
| 51.87.99†↔ | Endoskopisches Einsetzen eines Stents in den Gallengang, sonstige | 52.93.99†↔ | Endoskopisches Einsetzen und Wechsel eines Stents (Prothese) in den Ductus pancreaticus, sonstige |
| 51.88†↔ | Endoskopische Extraktion von Stein(en) aus den Gallenwegen | 52.94†↔ | Endoskopische Extraktion von Stein(en) aus dem Ductus pancreaticus |
| 51.95.00†↔ | Entfernen einer Endoprothese aus dem Gallengang, n.n.bez. | 52.97†↔ | Endoskopisches Einsetzen eines nasopankreatischen Drainagekatheters |
| 51.95.10†↔ | Entfernen einer Endoprothese aus dem Gallengang, endoskopisch | 52.98†↔ | Endoskopische Dilatation des Ductus pancreaticus |
| 51.95.11†↔ | Entfernen einer Endoprothese aus dem Gallengang, perkutan-transhepatisch | 97.05†↔ | Ersetzen eines Stents (Tubus) im Gallen- oder Pankreasgang |
| 51.95.99†↔ | Entfernen einer Endoprothese aus dem Gallengang, sonstige | 97.55†↔ | Entfernen eines T-Drain, eines anderen Gallengangtubus oder eines Leberdrains |
| 51.96†↔ | Perkutane Extraktion von Steinen aus dem Ductus choledochus | 97.56†↔ | Entfernen eines Pankreastubus oder Drains |
| 51.98.10†↔ | Sonstige perkutane Massnahmen an den Gallenwegen, Perkutane Inzision an den Gallenwegen | 98.52†↔ | Extrakorporelle Stosswellen-Lithotripsie [ESWL] von Gallenblase und/oder Gallengang |
| 51.98.11†↔ | Sonstige perkutane Massnahmen an den Gallenwegen, Perkutane Extraktion von Steinen aus anderen Gallengängen | 98.53†↔ | Extrakorporelle Stosswellen-Lithotripsie [ESWL] von Pankreas |
| 51.98.12†↔ | Sonstige perkutane Massnahmen an den Gallenwegen, Perkutan-transhepatische Einlage einer Drainage in den Gallengang | 98.59†↔ | Extrakorporelle Stosswellen-Lithotripsie [ESWL] anderer Lokalisationen |

Prozedur H41-3

- 50.24†↔ Perkutane Exzision von Läsion oder Gewebe an der Leber
 51.10†↔ Endoskopische retrograde Cholangiopankreatographie [ERCP]
 51.11†↔ Endoskopische retrograde Cholangiographie [ERC]
 51.82†↔ Pankreatische Sphinkterotomie
 51.86†↔ Endoskopisches Einsetzen eines nasobiliären Drainage-Katheters
 51.87.00†↔ Endoskopisches Einsetzen eines Stents in den Gallengang, n.n.bez.
 51.87.10†↔ Endoskopische Einlage oder Wechsel eines nicht selbstexpandierenden Stents (Prothese) in den Gallengang
 51.87.11†↔ Endoskopische Einlage oder Wechsel von 2 nicht selbstexpandierenden Stents (Prothese) in den Gallengang
 51.87.12†↔ Endoskopische Einlage oder Wechsel 3 oder mehreren nicht selbstexpandierenden Stents (Prothese) in den Gallengang
 51.87.20†↔ Endoskopische Einlage oder Wechsel eines selbstexpandierenden Stents (Prothese) in den Gallengang
 51.87.21†↔ Endoskopische Einlage oder Wechsel von zwei selbstexpandierenden Stents (Prothesen) in den Gallengang
 51.87.22†↔ Endoskopische Einlage oder Wechsel von drei oder mehreren selbstexpandierenden Stents (Prothesen) in den Gallengang
 51.87.30†↔ Endoskopische Einlage oder Wechsel eines selbstexpandierenden beschichteten Stents (Prothese) in den Gallengang
 51.87.31†↔ Endoskopische Einlage oder Wechsel von zwei selbstexpandierenden beschichteten Stents (Prothese) in den Gallengang
 51.87.32†↔ Endoskopische Einlage oder Wechsel von drei oder mehreren selbstexpandierenden beschichteten Stents (Prothese) in den Gallengang
 51.87.99†↔ Endoskopisches Einsetzen eines Stents in den Gallengang, sonstige
 51.95.00†↔ Entfernen einer Endoprothese aus dem Gallengang, n.n.bez.
 51.95.10†↔ Entfernen einer Endoprothese aus dem Gallengang, endoskopisch
 51.95.11†↔ Entfernen einer Endoprothese aus dem Gallengang, perkutan-transhepatisch
 51.95.99†↔ Entfernen einer Endoprothese aus dem Gallengang, sonstige
 51.98.10†↔ Sonstige perkutane Massnahmen an den Gallenwegen, Perkutane Inzision an den Gallenwegen
 51.98.11†↔ Sonstige perkutane Massnahmen an den Gallenwegen, Perkutane Extraktion von Steinen aus anderen Gallengängen
 51.98.12†↔ Sonstige perkutane Massnahmen an den Gallenwegen, Perkutan-transhepatische Einlage einer Drainage in den Gallengang
 51.98.20†↔ Sonstige perkutane Massnahmen an den Gallenwegen, Perkutan-transhepatische Einlage oder Wechsel eines nicht selbstexpandierenden Stents (Prothese)
 51.98.21†↔ Sonstige perkutane Massnahmen an den Gallenwegen, Perkutan-transhepatische Einlage oder Wechsel von mehreren nicht selbstexpandierenden Stents (Prothesen)
 51.98.30†↔ Sonstige perkutane Massnahmen an den Gallenwegen, Perkutan-transhepatische Einlage oder Wechsel eines selbstexpandierenden Stents (Prothese)
 51.98.31†↔ Sonstige perkutane Massnahmen an den Gallenwegen, Perkutan-transhepatische Einlage oder Wechsel von zwei selbstexpandierenden Stents (Prothesen)
 51.98.32†↔ Sonstige perkutane Massnahmen an den Gallenwegen, Perkutan-transhepatische Einlage oder Wechsel von drei selbstexpandierenden Stents (Prothesen)
 51.98.33†↔ Sonstige perkutane Massnahmen an den Gallenwegen, Perkutan-transhepatische Einlage oder Wechsel von vier selbstexpandierenden Stents (Prothesen)
 51.98.34†↔ Sonstige perkutane Massnahmen an den Gallenwegen, Perkutan-transhepatische Einlage oder Wechsel von fünf selbstexpandierenden Stents (Prothesen)
 51.98.35†↔ Sonstige perkutane Massnahmen an den Gallenwegen, Perkutan-transhepatische Einlage oder Wechsel von sechs und mehr selbstexpandierenden Stents (Prothesen)
 51.99.90†↔ Sonstige endoskopische Operationen an den Gallenwegen
 51.99.91†↔ Sonstige Rekonstruktion der Gallenwegen
 51.99.99†↔ Sonstige Operation an den Gallenwegen, sonstige
 52.01.00†↔ Drainage einer Pankreaszyste durch Katheter, n.n.bez.
 52.01.11†↔ Transgastrale Drainage einer Pankreaszyste, endoskopisch
 52.01.21†↔ Transduodenale Drainage einer Pankreaszyste, endoskopisch
 52.01.99†↔ Drainage einer Pankreaszyste durch Katheter, sonstige
 52.09.21†↔ Transgastrale Punktion einer Pankreas(pseudo)zyste, endosonographisch
 52.09.22†↔ Transduodenale Punktion einer Pankreas(pseudo)zyste, endosonographisch
 52.13†↔ Endoskopische retrograde Pankreatographie [ERP]
 52.21†↔ Endoskopische Exzision oder Destruktion von Läsion oder Gewebe am Ductus pancreaticus
 52.22.11†↔ Transgastrale Nekrosektomie, endoskopisch
 52.22.12†↔ Transduodenale Nekrosektomie, endoskopisch
 52.93.00†↔ Endoskopisches Einsetzen und Wechsel eines Stents (Prothese) in den Ductus pancreaticus, n.n.bez.
 52.93.10†↔ Endoskopisches Einsetzen und Wechsel eines nicht selbstexpandierenden Stents (Prothese) in den Ductus pancreaticus
 52.93.20†↔ Endoskopisches Einsetzen und Wechsel eines selbstexpandierenden Stents (Prothese) in den Ductus pancreaticus
 52.93.99†↔ Endoskopisches Einsetzen und Wechsel eines Stents (Prothese) in den Ductus pancreaticus, sonstige
 52.94†↔ Endoskopische Extraktion von Stein(en) aus dem Ductus pancreaticus
 52.97†↔ Endoskopisches Einsetzen eines nasopankreatischen Drainagekatheters
 52.98†↔ Endoskopische Dilatation des Ductus pancreaticus
 97.05†↔ Ersetzen eines Stents (Tubus) im Gallen- oder Pankreasgang
 97.56†↔ Entfernen eines Pankreastubus oder Drains
 98.52†↔ Extrakorporelle Stosswellen-Lithotripsie [ESWL] von Gallenblase und/oder Gallengang
 98.53†↔ Extrakorporelle Stosswellen-Lithotripsie [ESWL] von Pankreas
 98.59†↔ Extrakorporelle Stosswellen-Lithotripsie [ESWL] anderer Lokalisationen

Prozedur H41-4

- 51.64.11†↔ Endoskopische Exzision oder Destruktion einer Läsion oder Gewebe aus Gallenwegen oder Sphinkter Oddii, Photodynamische Therapie

ADRG H60 Leberzirrhose und bestimmte nichtinfektiöse Hepatitiden mit äusserst schweren CC

Hauptdiagnose in Tabelle H60-1 und PCCL > 3

DRG H60Z Leberzirrhose und bestimmte nichtinfektiöse Hepatitiden mit äusserst schweren CC**Hauptdiagnose H60-1**

| | | | |
|-------|---|-------|------------------------------|
| K70.1 | Alkoholische Hepatitis | K74.0 | Leberfibrose |
| K70.2 | Alkoholische Fibrose u Sklerose Leber | K74.2 | Leberfibrose m Lebersklerose |
| K70.3 | Alkoholische Leberzirrhose | K74.3 | Primäre biliäre Zirrhose |
| K70.4 | Alkoholisches Leberversagen | K74.4 | Sekundäre biliäre Zirrhose |
| K70.9 | Alkoholische LeberKH, nnbez | K74.5 | Biliäre Zirrhose, nnbez |
| K71.7 | Toxische LeberKH m Fibrose u Zirrhose Leber | K74.6 | Sonst u nnbez Zirrhose Leber |

ADRG H61 Bösartige Neubildung an hepatobiliärem System und Pankreas oder Evaluationsaufenthalt vor Lebertransplantation

Hauptdiagnose in Tabelle H61-1 oder Hauptdiagnose in Tabelle H61-2 und Verweildauer > 1 Tag und PCCL > 3 oder Prozedur in Tabelle H61-3

DRG H61A Bösartige Neubildung an hepatobiliärem System und Pankreas, mehr als ein Belegungstag mit äusserst schweren CC oder Evaluationsaufenthalt vor Lebertransplantation

Verweildauer > 1 Tag und PCCL > 3 oder Prozedur in Tabelle H61-3

DRG H61B Bösartige Neubildung an hepatobiliärem System und Pankreas, ein Belegungstag oder ohne äusserst schwere CC, ohne Evaluationsaufenthalt vor Lebertransplantation**Hauptdiagnose H61-1**

| | | | |
|-------|--|-------|--|
| C22.0 | Leberzellkarzinom | C25.0 | Bösartige Neubildung: Pankreaskopf |
| C22.1 | Intrahepatisches Gallengangskarzinom | C25.1 | Bösartige Neubildung: Pankreaskörper |
| C22.2 | Hepatoblastom | C25.2 | Bösartige Neubildung: Pankreasschwanz |
| C22.3 | Angiosarkom der Leber | C25.3 | Bösartige Neubildung: Ductus pancreaticus |
| C22.4 | Sonstige Sarkome der Leber | C25.4 | BNB: Endokriner Drüsenanteil des Pankreas |
| C22.7 | Sonstige näher bezeichnete Karzinome der Leber | C25.7 | Bösartige Neubildung: Sonstige Teile des Pankreas |
| C22.9 | Bösartige Neubildung: Leber, nicht näher bezeichnet | C25.8 | BNB: Pankreas, mehrere Teilbereiche überlappend |
| C23 | Bösartige Neubildung der Gallenblase | C25.9 | Bösartige Neubildung: Pankreas, nicht näher bezeichnet |
| C24.0 | Bösartige Neubildung: Extrahepatischer Gallengang | C78.7 | Sekundäre BNB Leber u intrahepatische Gallengänge |
| C24.1 | BNB: Ampulla hepatopancreatica [Ampulla Vateri] | D01.5 | Carcinoma in situ Leber/Gallenblase/Gallengänge |
| C24.8 | BNB: Gallenwege, mehrere Teilbereiche überlappend | D37.6 | NB unsich/unbek Verhalt Leber Gallenbl Gallengänge |
| C24.9 | Bösartige Neubildung: Gallenwege, nicht näher bezeichnet | | |

Diagnose H61-2

| | | | |
|-------|---|-------|--|
| C22.0 | Leberzellkarzinom | C24.9 | Bösartige Neubildung: Gallenwege, nicht näher bezeichnet |
| C22.1 | Intrahepatisches Gallengangskarzinom | C25.0 | Bösartige Neubildung: Pankreaskopf |
| C22.2 | Hepatoblastom | C25.1 | Bösartige Neubildung: Pankreaskörper |
| C22.3 | Angiosarkom der Leber | C25.2 | Bösartige Neubildung: Pankreasschwanz |
| C22.4 | Sonstige Sarkome der Leber | C25.3 | Bösartige Neubildung: Ductus pancreaticus |
| C22.7 | Sonstige näher bezeichnete Karzinome der Leber | C25.4 | BNB: Endokriner Drüsenanteil des Pankreas |
| C22.9 | Bösartige Neubildung: Leber, nicht näher bezeichnet | C25.7 | Bösartige Neubildung: Sonstige Teile des Pankreas |
| C23 | Bösartige Neubildung der Gallenblase | C25.8 | BNB: Pankreas, mehrere Teilbereiche überlappend |
| C24.0 | Bösartige Neubildung: Extrahepatischer Gallengang | C25.9 | Bösartige Neubildung: Pankreas, nicht näher bezeichnet |
| C24.1 | BNB: Ampulla hepatopancreatica [Ampulla Vateri] | D01.5 | Carcinoma in situ Leber/Gallenblase/Gallengänge |
| C24.8 | BNB: Gallenwege, mehrere Teilbereiche überlappend | D37.6 | NB unsich/unbek Verhalt Leber Gallenbl Gallengänge |

Prozedur H61-3

| | | | |
|------------|---|------------|--|
| 54.93†↔ | Formung einer kutaneoperitonealen Fistel | 89.07.34†↔ | Vollständige Evaluation, mit Aufnahme eines Patienten auf eine Warteliste zur Lebertransplantation |
| 89.07.14†↔ | Vollständige Evaluation, ohne Aufnahme eines Patienten auf eine Warteliste zur Lebertransplantation | | |

ADRG H62**Erkrankungen des Pankreas ausser bösartige Neubildung oder Leberzirrhose und bestimmte nichtinfektiöse Hepatitiden ohne äusserst schwere CC**

Hauptdiagnose in Tabelle H62-1

DRG H62A**Erkrankungen des Pankreas ausser bösartige Neubildung mit akuter Pankreatitis oder Leberzirrhose und bestimmte nichtinfektiöse Hepatitiden ohne äusserst schwere CC oder Alter < 16 Jahre**

Hauptdiagnose in Tabelle H62-2 oder Hauptdiagnose in Tabelle H62-3 oder Alter < 16 Jahre

DRG H62B**Erkrankungen des Pankreas ausser bösartige Neubildung, ohne akute Pankreatitis oder Leberzirrhose mit bestimmten nichtinfektiösen Hepatitiden ohne äusserst schwere CC, Alter > 15 Jahre****Diagnose H62-1**

| | | | |
|--------|---|--------|--|
| B26.3 | Mumps-Pankreatitis | K85.31 | Medikamenten-induzierte akute Pankreatitis: M Organkompl |
| D13.6 | Gutartige Neubildung Pankreas | K85.80 | Sonstige akute Pankreatitis: Ohne Angabe Organkompl |
| K70.1 | Alkoholische Hepatitis | K85.81 | Sonst akute Pankreatitis: M Organkompl |
| K70.2 | Alkoholische Fibrose u Sklerose Leber | K85.90 | Akute Pankreatitis, nnbez: Ohne Angabe Organkompl |
| K70.3 | Alkoholische Leberzirrhose | K85.91 | Akute Pankreatitis, nnbez: M Organkompl |
| K70.4 | Alkoholisches Leberversagen | K86.0 | Alkoholinduzierte chronische Pankreatitis |
| K70.9 | Alkoholische LeberKH, nnbez | K86.1 | Sonstige chronische Pankreatitis |
| K71.7 | Toxische LeberKH m Fibrose u Zirrhose Leber | K86.2 | Pankreaszyste |
| K74.0 | Leberfibrose | K86.3 | Pseudozyste Pankreas |
| K74.2 | Leberfibrose m Lebersklerose | K86.8 | Sonstige nbez KH Pankreas |
| K74.3 | Primäre biliäre Zirrhose | K86.9 | KH Pankreas, nnbez |
| K74.4 | Sekundäre biliäre Zirrhose | Q45.0 | Agenesie, Aplasie u Hypoplasie Pankreas |
| K74.5 | Biliäre Zirrhose, nnbez | Q45.1 | Pancreas anulare |
| K74.6 | Sonst u nnbez Zirrhose Leber | Q45.2 | Angeborene Pankreaszyste |
| K85.00 | Idiopathische akute Pankreatitis: Oh Angabe Organkompl | Q45.3 | Sonst angeb Fehlbild Pankreas u Ductus pancreaticus |
| K85.01 | Idiopathische akute Pankreatitis: M Organkompl | S36.20 | Verletzung Pankreas, Teil nnbez |
| K85.10 | Biliäre akute Pankreatitis: Oh Angabe Organkompl | S36.21 | Verletzung Pankreas, Kopf |
| K85.11 | Biliäre akute Pankreatitis: M Organkompl | S36.22 | Verletzung Pankreas, Körper |
| K85.20 | Alkoholinduzierte akute Pankreatitis: Oh Ang Organkompl | S36.23 | Verletzung Pankreas, Schwanz |
| K85.21 | Alkoholinduzierte akute Pankreatitis: M Organkompl | S36.29 | Verletzung Pankreas, sonst u mehrere Teile |
| K85.30 | Medikamenten-induzierte akute Pankreatitis: OA OrgKompl | T86.82 | Versagen u Abstoßung Pankreastransplantat |

Hauptdiagnose H62-2

| | | | |
|--------|---|--------|--|
| K85.00 | Idiopathische akute Pankreatitis: Oh Angabe Organkompl | K85.30 | Medikamenten-induzierte akute Pankreatitis: OA OrgKompl |
| K85.01 | Idiopathische akute Pankreatitis: M Organkompl | K85.31 | Medikamenten-induzierte akute Pankreatitis: M Organkompl |
| K85.10 | Biliäre akute Pankreatitis: Oh Angabe Organkompl | K85.80 | Sonstige akute Pankreatitis: Ohne Angabe Organkompl |
| K85.11 | Biliäre akute Pankreatitis: M Organkompl | K85.81 | Sonst akute Pankreatitis: M Organkompl |
| K85.20 | Alkoholinduzierte akute Pankreatitis: Oh Ang Organkompl | K85.90 | Akute Pankreatitis, nnbez: Ohne Angabe Organkompl |
| K85.21 | Alkoholinduzierte akute Pankreatitis: M Organkompl | K85.91 | Akute Pankreatitis, nnbez: M Organkompl |

Hauptdiagnose H62-3

| | | | |
|-------|---|-------|------------------------------|
| K70.1 | Alkoholische Hepatitis | K74.0 | Leberfibrose |
| K70.2 | Alkoholische Fibrose u Sklerose Leber | K74.2 | Leberfibrose m Lebersklerose |
| K70.3 | Alkoholische Leberzirrhose | K74.3 | Primäre biliäre Zirrhose |
| K70.4 | Alkoholisches Leberversagen | K74.4 | Sekundäre biliäre Zirrhose |
| K70.9 | Alkoholische LeberKH, nnbez | K74.5 | Biliäre Zirrhose, nnbez |
| K71.7 | Toxische LeberKH m Fibrose u Zirrhose Leber | K74.6 | Sonst u nnbez Zirrhose Leber |

ADRG H63**Erkrankungen der Leber ausser bösartige Neubildung, Leberzirrhose und bestimmte nichtinfektiöse Hepatitiden oder Evaluationsaufenthalt vor Lebertransplantation**

Hauptdiagnose in Tabelle H63-1 oder Prozedur in Tabelle H63-2

DRG H63A**Erkrankungen der Leber ausser bösartige Neubildung, Leberzirrhose und bestimmte nichtinfektiöse Hepatitiden oder Evaluationsaufenthalt vor Lebertransplantation mit äuss. schw. CC oder kompliz. Prozedur, mehr als ein Belegungstag**

(PCCL > 3 oder Komplizierende Prozeduren) und Verweildauer > 1 Tag

DRG H63B**Erkrankungen der Leber ausser bösartige Neubildung, Leberzirrhose und bestimmte nichtinfektiöse Hepatitiden oder Evaluationsaufenthalt vor Lebertransplantation, ohne äusserst schwere CC, ohne komplizierende Prozedur, Alter < 16 J.**

Alter < 16 Jahre

DRG H63C**Erkrankungen der Leber ausser bösartige Neubildung, Leberzirrhose und bestimmte nichtinfektiöse Hepatitiden oder Evaluationsaufenthalt vor Lebertransplantation, ohne äusserst schwere CC, ohne komplizierende Prozedur, Alter > 15 J.**07
H63**Hauptdiagnose H63-1**

| | | | |
|--------|---|-------|--|
| A06.4 | Leberabszess durch Amöben | K71.4 | Toxische LeberKH m chron lobulärer Hepatitis |
| B15.0 | Virushepatitis A mit Coma hepaticum | K71.5 | Toxische LeberKH m chron-aktiver Hepatitis |
| B15.9 | Virushepatitis A ohne Coma hepaticum | K71.6 | Toxische LeberKH m Hepatitis, aonkl |
| B16.0 | Akut VirHep B m DeltaVir (Begleitinfekt) u mit Coma hep | K71.8 | Toxische LeberKH m sonst Affektionen Leber |
| B16.1 | Akut VirHep B m DeltaVir (Begleitinfekt) u oh Coma hep | K71.9 | Toxische LeberKH, nnbez |
| B16.2 | Akute Vir-Hep B oh Delta-Virus m Coma hep | K72.0 | Akutes u subakutes Leberversagen |
| B16.9 | Akut Vir-Hep B oh Delta-Virus u oh Coma hep | K72.1 | Chronisches Leberversagen |
| B17.0 | Akut Delta-Virus-(Super-)Inf, Hep-B-(Virus-)Träger | K72.9 | Leberversagen, nnbez |
| B17.1 | Akute Virushepatitis C | K73.0 | Chronische persistierende Hepatitis, aonkl |
| B17.2 | Akute Virushepatitis E | K73.1 | Chronische lobuläre Hepatitis, aonkl |
| B17.8 | Sonstige nbez akute Virushepatitis | K73.2 | Chronische aktive Hepatitis, aonkl |
| B17.9 | Akute Virushepatitis, nnbez | K73.8 | Sonstige chronische Hepatitis, aonkl |
| B18.0 | Chronische Virushepatitis B m Delta-Virus | K73.9 | Chronische Hepatitis, nnbez |
| B18.1 | Chronische Virushepatitis B oh Delta-Virus | K74.1 | Lebersklerose |
| B18.2 | Chronische Virushepatitis C | K75.0 | Leberabszess |
| B18.8 | Sonstige chronische Virushepatitis | K75.1 | Phlebitis Pfortader |
| B18.9 | Chronische Virushepatitis, nnbez | K75.2 | Unspezifische reaktive Hepatitis |
| B19.0 | Nnbez Virushepatitis m hepatischem Koma | K75.3 | Granulomatöse Hepatitis, aonkl |
| B19.9 | Nnbez Virushepatitis oh hepatisches Koma | K75.4 | Autoimmune Hepatitis |
| B58.1 | Hepatitis durch Toxoplasmen | K75.8 | Sonstige nbez entzündliche Leber-KH |
| B65.1 | Schistosom durch Schistosoma mansoni [Darmbilharz] | K75.9 | Entzündliche Leber-KH, nnbez |
| B66.0 | Opisthorchiasis | K76.0 | Fettleber [fettige Degeneration], aonkl |
| B66.1 | Clonorchiasis | K76.1 | Chronische Stauungsleber |
| B66.3 | Fascioliasis | K76.2 | Zentrale hämorrhagische Lebernekrose |
| B66.5 | Fasciolopsiasis | K76.3 | Leberinfarkt |
| B67.0 | Echinococc-granulos-Inf [zyst Echinokok] Leber | K76.4 | Peliosis hepatis |
| B67.5 | Echinococc-multilocular-Inf [alveol Echinokok] Leber | K76.5 | Venöse okklusive Leber-KH [Stuart-Bras-Synd] |
| B67.8 | Nicht näher bezeichnete Echinokokkose der Leber | K76.6 | Portale Hypertonie |
| D13.4 | Gutartige Neubildung Leber | K76.7 | Hepatorenales Syndrom |
| D13.5 | Gutartige Neubildung extrahepat Gallengänge u Gallenblase | K76.8 | Sonstige nbez Leber-KH |
| D18.03 | Hämangiom hepatobiliäres System u Pankreas | K76.9 | LeberKH, nnbez |
| E80.4 | Gilbert-Meulengracht-Syndrom | P35.3 | Angeborene Virushepatitis |
| E80.5 | Crigler-Najjar-Syndrom | P59.1 | Gallepfropf-Syndrom |
| E80.6 | Sonstige Störungen Bilirubinstoffwechsel | P59.2 | Neugeborenenikterus d so u nnbez Leberzellschädigung |
| E80.7 | Störung Bilirubinstoffwechsel, nnbez | P59.3 | Neugeborenenikterus d Muttermilch-Inhibitor |
| I81 | Pfortaderthrombose | Q44.0 | Agenesie, Aplasie u Hypoplasie Gallenblase |
| I82.0 | Budd-Chiari-Syndrom | Q44.1 | Sonst angeborene Fehlbildung Gallenblase |
| K70.0 | Alkoholische Fettleber | Q44.4 | Choledochuszyste |
| K71.0 | Toxische LeberKH m Cholestase | Q44.5 | Sonst angeborene Fehlbildung Gallengänge |
| K71.1 | Toxische LeberKH m Lebernekrose | Q44.6 | Zystische Leberkrankheit [Zystenleber] |
| K71.2 | Toxische LeberKH m akuter Hepatitis | Q44.7 | Sonstige angeborene Fehlbildungen Leber |
| K71.3 | Tox LeberKH m chron-persistierender Hepatitis | R16.0 | Hepatomegalie, aonkl |

| | | | |
|--------|--|--------|---|
| R16.2 | Hepatomegalie verbunden m Splenomegalie, aonkl | S36.16 | Sonstige Verletzungen Leber |
| R17 | Gelbsucht, nnbez | T86.40 | Akute Funktionsverschlechterung eines Lebertransplantates |
| R82.2 | Bilirubinurie | T86.41 | Chron Funktionsverschlechterung eines Lebertransplantates |
| R94.5 | Abnorme Ergebnisse Leberfunktionsprüfungen | T86.49 | Sonst u nnbez FunktStör/Versagen/Abstoßung Lebertranspl |
| S36.10 | Verletzung Leber, nnbez | Z22.5 | Keimträger Virushepatitis |
| S36.11 | Prellung u Hämatom Leber | Z22.6 | Keimträger human T-Zell-lymphotr-VirusKH, Typ I [HTLV-1] |
| S36.12 | Rißverletzung Leber, nnbez | Z94.4 | Zustand nach Lebertransplantation |
| S36.13 | Leichte Rißverletzung Leber | Z94.80 | Z n hämatopoet StammzTx oh ggw ImmSuppres |
| S36.14 | Mittelschwere Rißverletzung Leber | Z94.81 | Z n hämatopoet StammzTx m ggw ImmSuppres |
| S36.15 | Schwere Rißverletzung Leber | Z94.88 | Z n sonst Organ-/GewebeTx |

Prozedur H63-2

| | | | |
|------------|---|------------|--|
| 54.93†↔ | Formung einer kutaneoperitonealen Fistel | 89.07.34†↔ | Vollständige Evaluation, mit Aufnahme eines Patienten auf eine Warteliste zur Lebertransplantation |
| 89.07.14†↔ | Vollständige Evaluation, ohne Aufnahme eines Patienten auf eine Warteliste zur Lebertransplantation | | |

ADRG H64

Erkrankungen von Gallenblase und Gallenwegen

Hauptdiagnose in Tabelle H64-1

DRG H64A

Erkrankungen von Gallenblase und Gallenwegen mit äusserst schweren CC

PCCL > 3

DRG H64B

Erkrankungen von Gallenblase und Gallenwegen

Hauptdiagnose H64-1

| | | | |
|--------|---|--------|---|
| K80.00 | GallenblaSt m akuter Cholzyst, oh Ang Gallenwegsobstr | K82.2 | Perforation Gallenblase |
| K80.01 | GallenblaSt m akuter Cholzyst, m Gallenwegsobstr | K82.3 | Gallenblasenfistel |
| K80.10 | GallenblaSt m sonst Cholzyst, oh Ang Gallwegobstr | K82.4 | Cholesteatose Gallenblase |
| K80.11 | GallenblaSt m sonst Cholzyst, m Gallenwegsobstr | K82.8 | Sonstige nbez KH Gallenblase |
| K80.20 | GallenblaSt oh Cholzyst, oh Ang Gallenwegsobstr | K82.9 | KH Gallenblase, nnbez |
| K80.21 | GallenblaSt oh Cholzyst, m Gallenwegsobstr | K83.0 | Cholangitis |
| K80.30 | GallengaSt m Cholangitis, oh Ang Gallenwegsobstr | K83.1 | Verschluß Gallengang |
| K80.31 | GallengaSt m Cholangitis, m Gallenwegsobstr | K83.2 | Perforation Gallengang |
| K80.40 | GallengaSt m Cholzyst, oh Ang Gallenwegsobstr | K83.3 | Fistel Gallengang |
| K80.41 | GallengaSt m Cholzyst, m Gallenwegsobstr | K83.4 | Spasmus Sphinkter Oddi |
| K80.50 | GallengaSt oh Cholang/Cholzyst, oA Gallenwegsobstr | K83.5 | Biliäre Zyste |
| K80.51 | GallengaSt oh Cholang/Cholzyst, m Gallenwegsobstr | K83.8 | Sonstige nbez KH Gallenwege |
| K80.80 | Sonst Cholelithiasis, oh Ang Gallenwegsobstr | K83.9 | KH Gallenwege, nnbez |
| K80.81 | Sonst Cholelithiasis, m Gallenwegsobstruktion | K91.5 | Postcholezystektomie-Syndrom |
| K81.0 | Akute Cholezystitis | Q44.2 | Atresie Gallengänge |
| K81.1 | Chronische Cholezystitis | Q44.3 | Angeborene Stenose u Striktur Gallengänge |
| K81.8 | Sonstige Formen Cholezystitis | R93.2 | Abnorm Befund bildgeb Diagnostik Leber/Gallenwege |
| K81.9 | Cholezystitis, nnbez | S36.17 | Verletzung Gallenblase |
| K82.0 | Verschluß Gallenblase | S36.18 | Verletzung Gallengang |
| K82.1 | Hydrops Gallenblase | | |

ADRGs 901, 902

OR-Prozeduren ohne Bezug

OR-Prozeduren ohne Bezug

DRGs 901A, 901B, 901C, 901D, 902Z

MDC 08

Krankheiten und Störungen an
Muskel-Skelett-System und
Bindegewebe

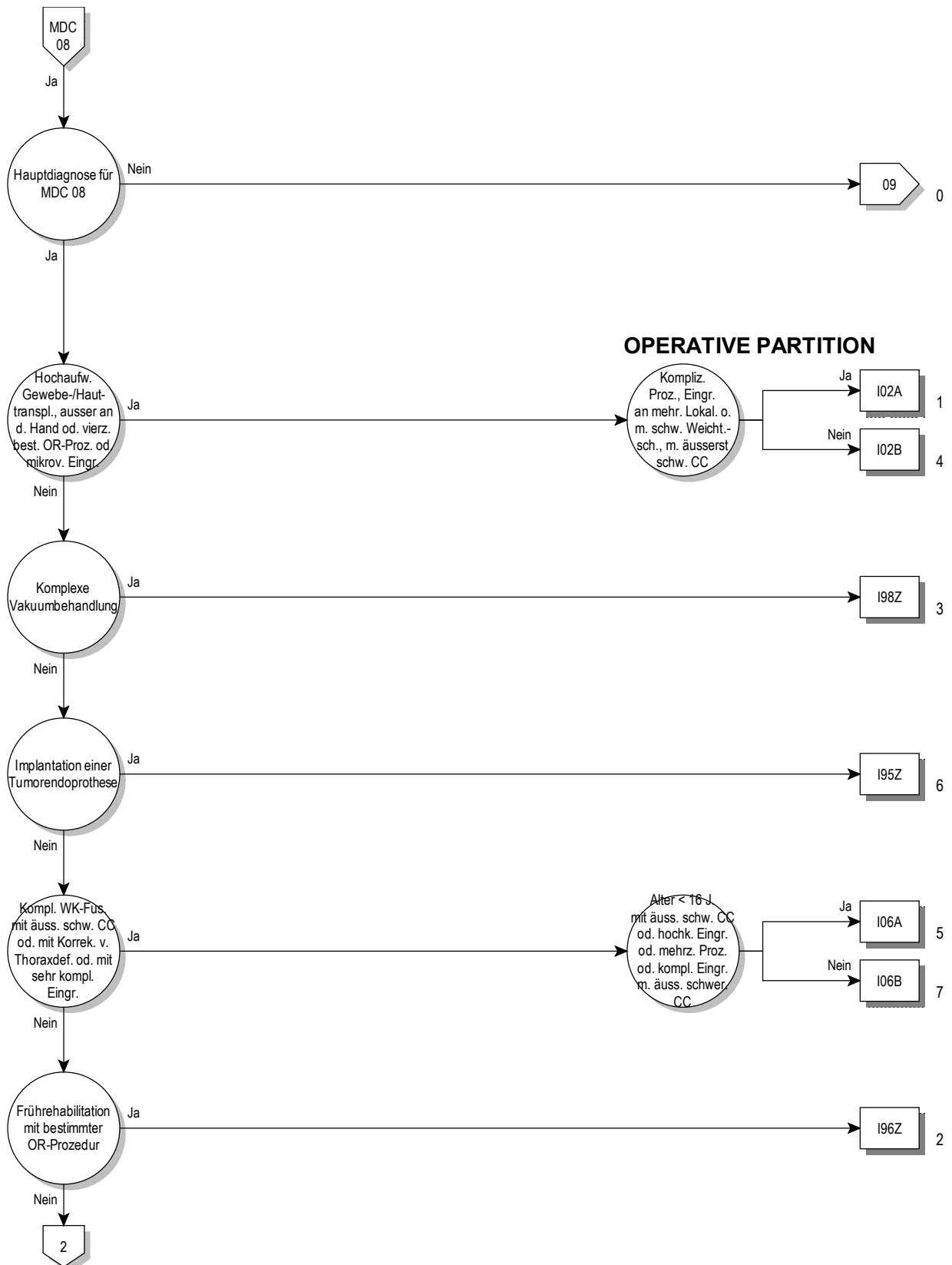

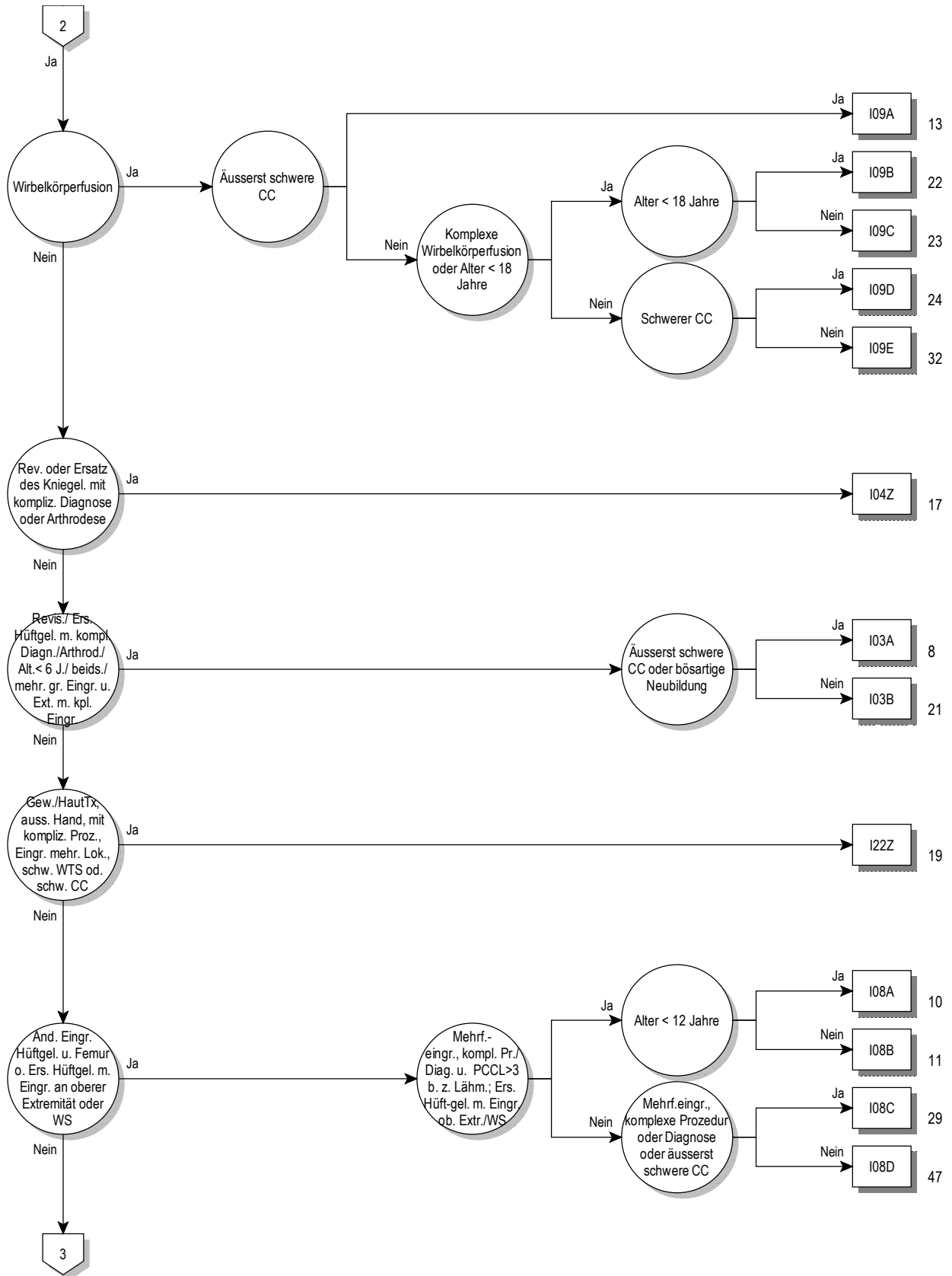

08

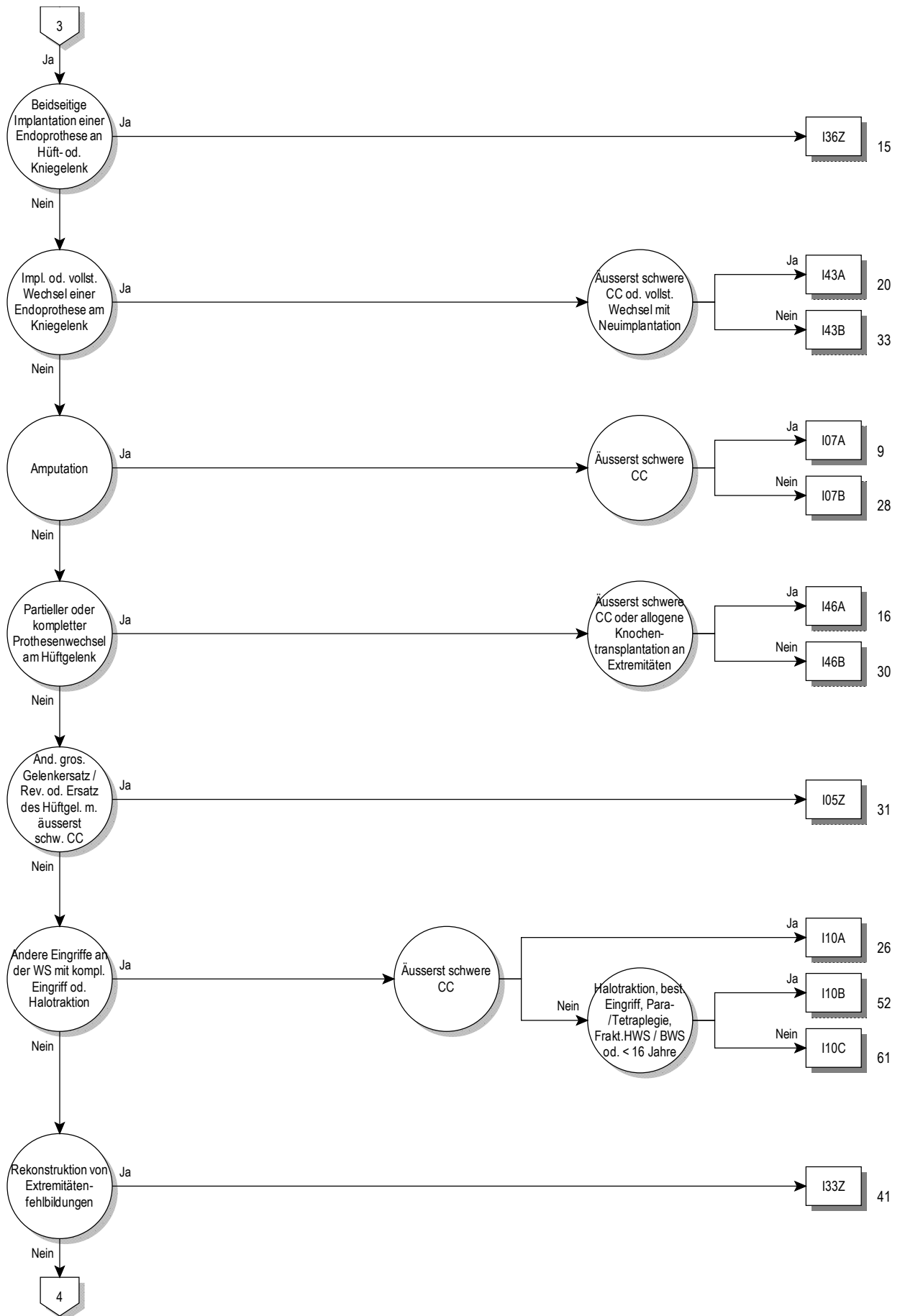

08

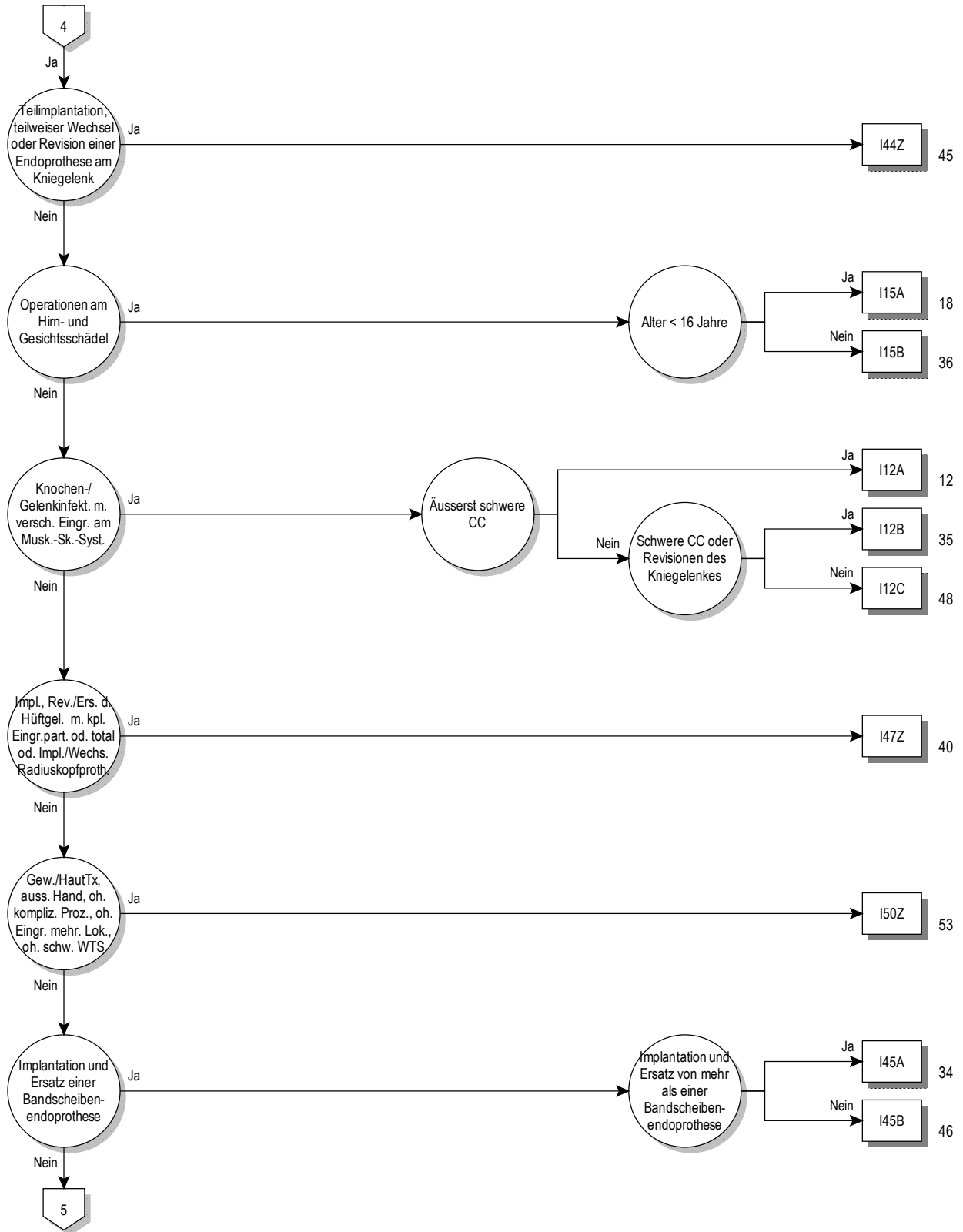

08

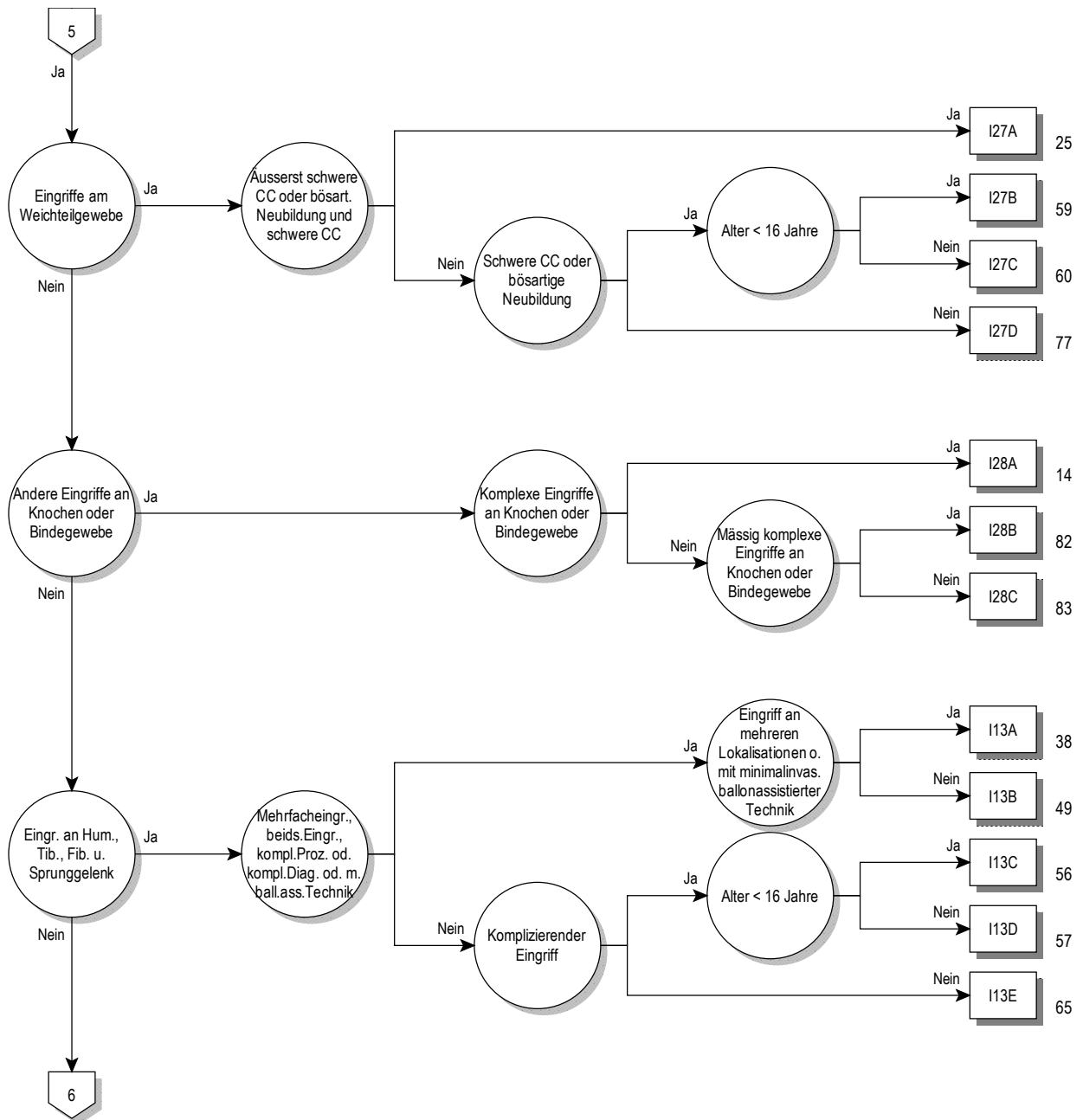

08

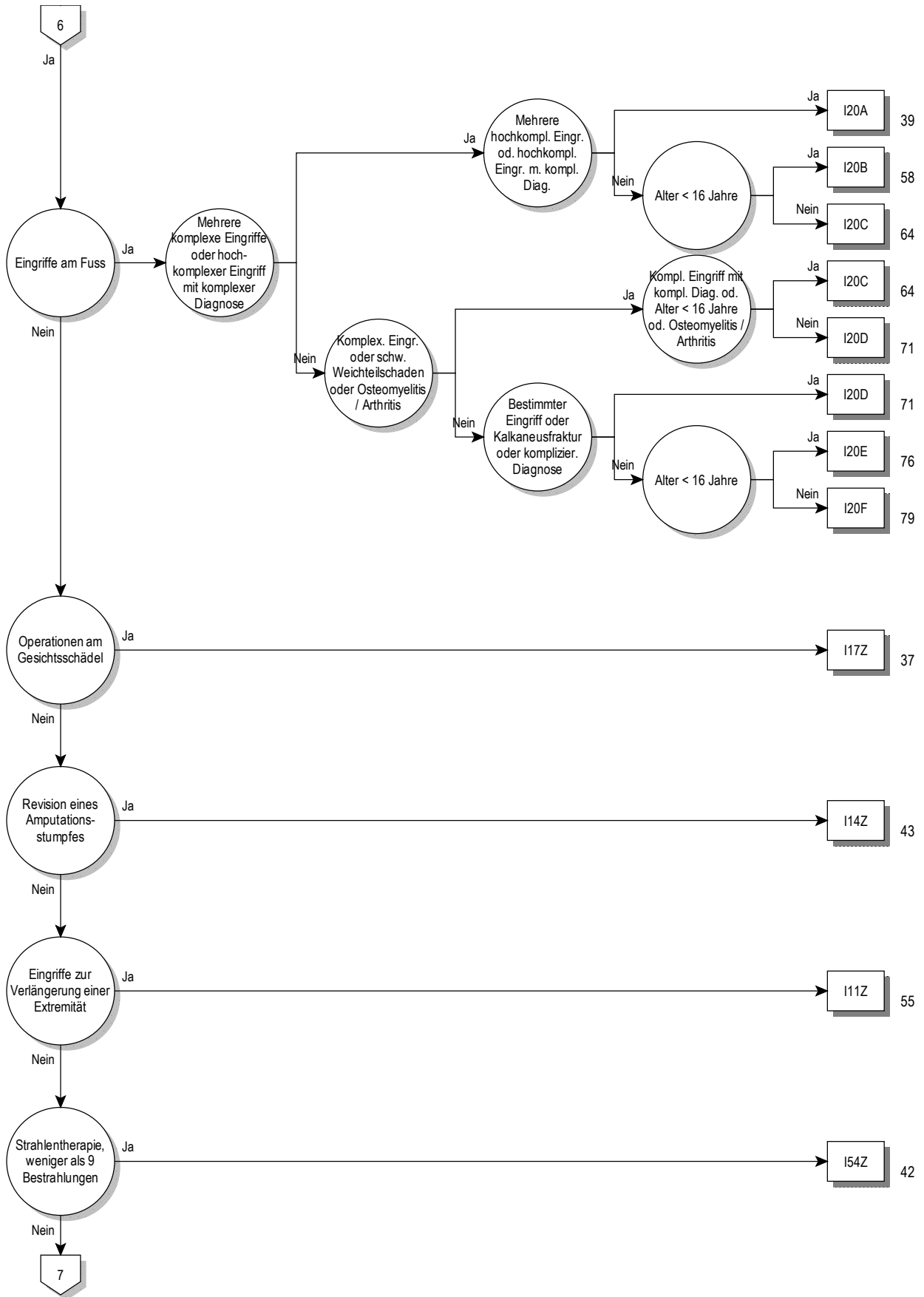

08

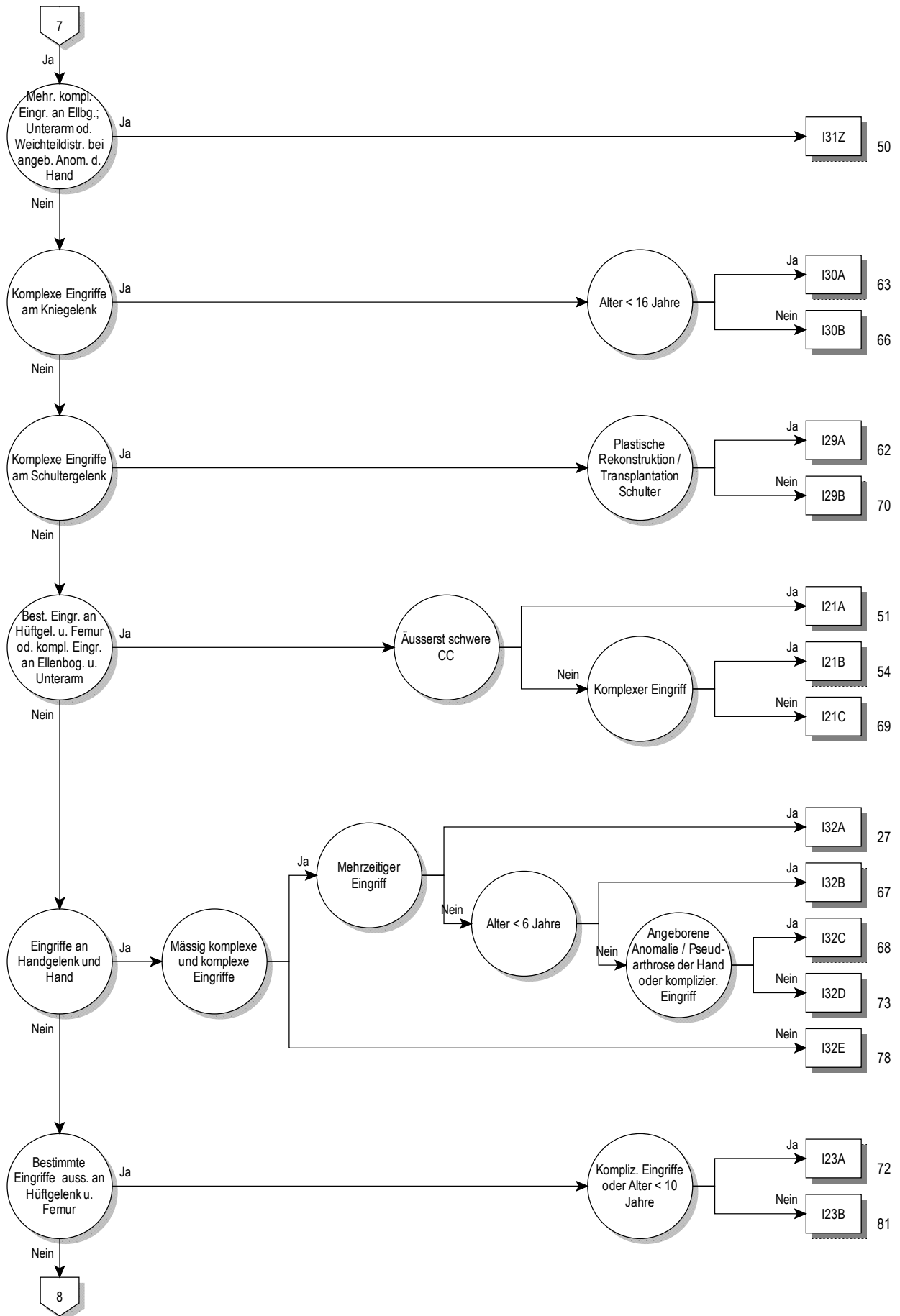

08

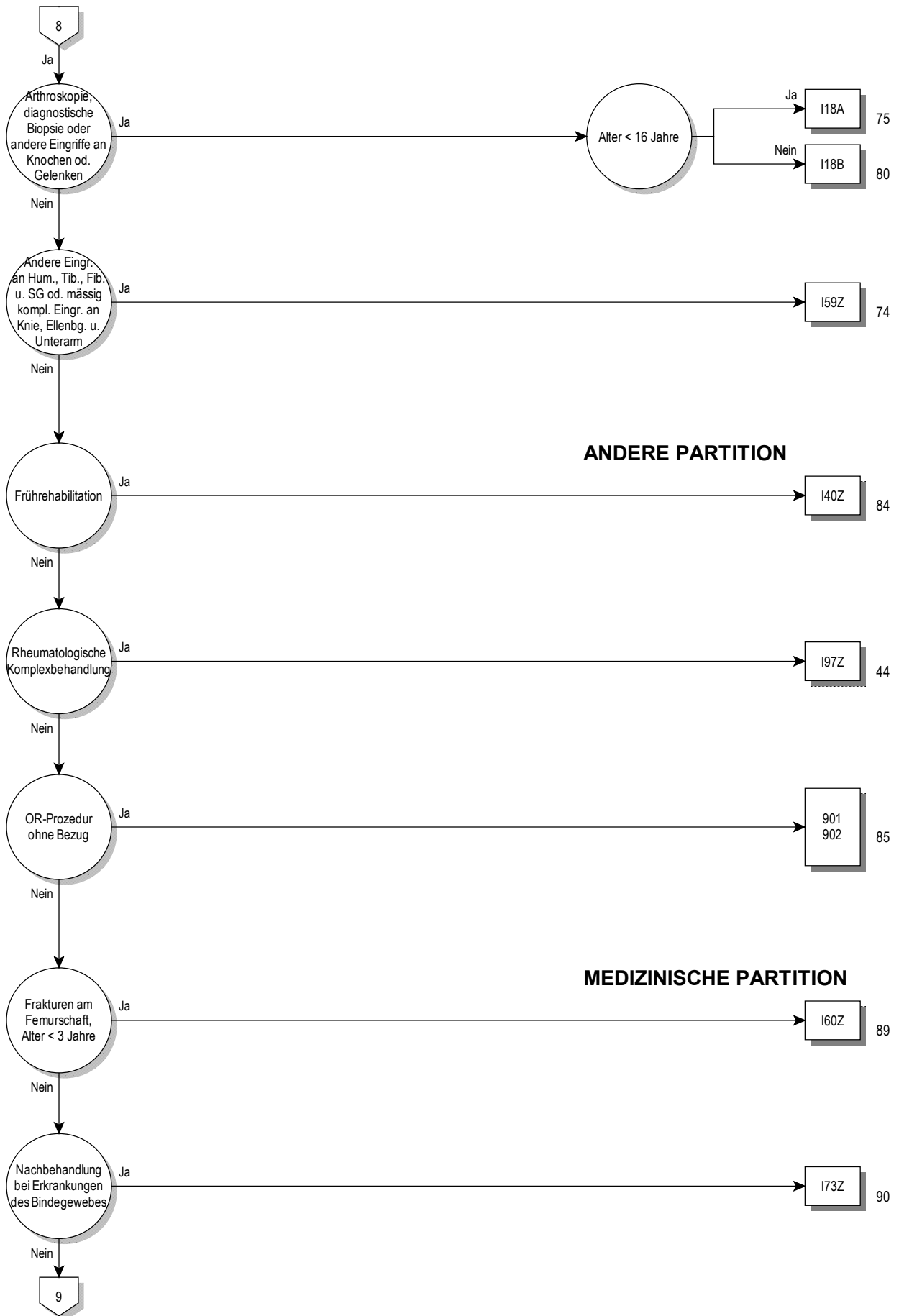

08

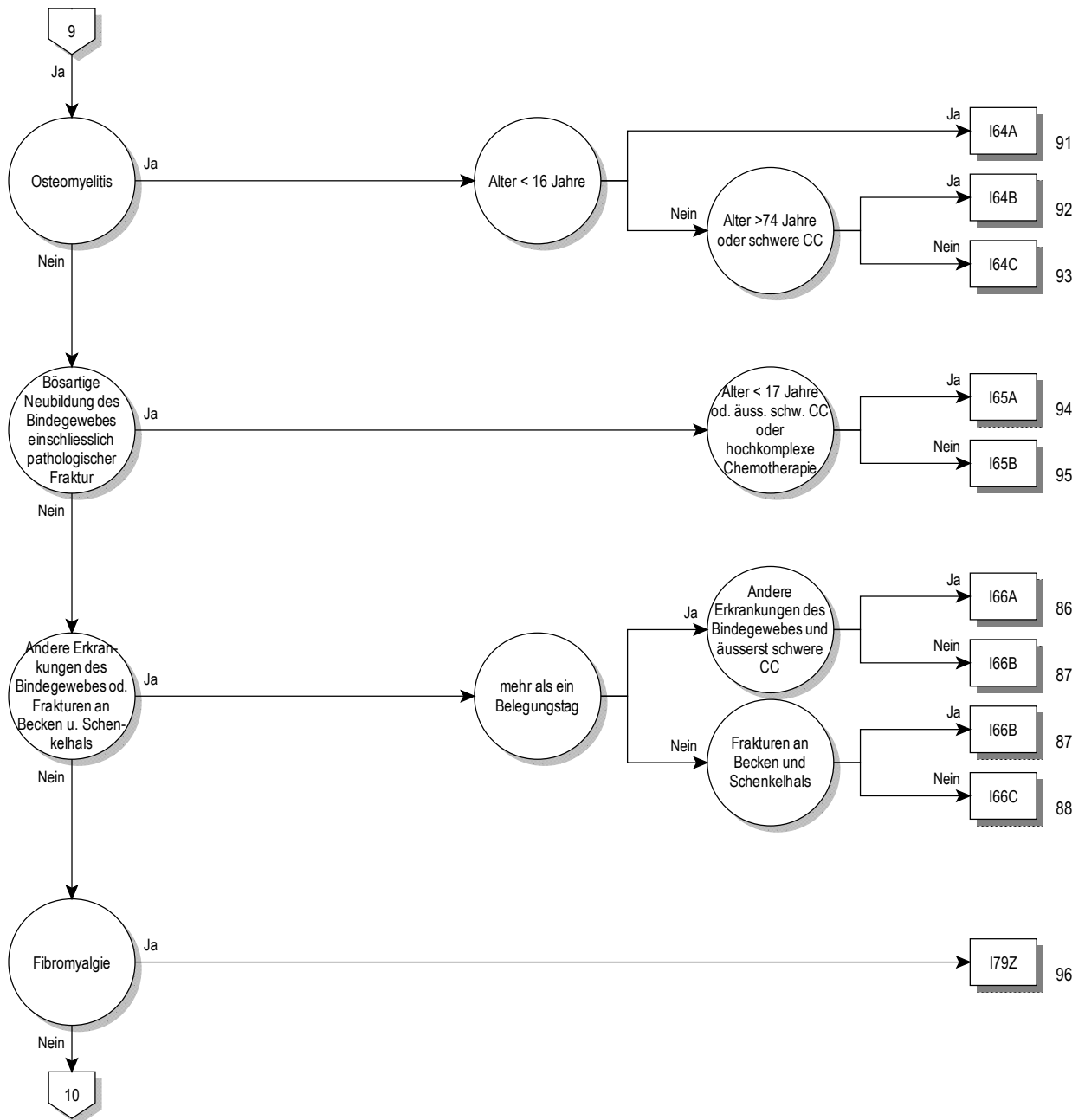

08

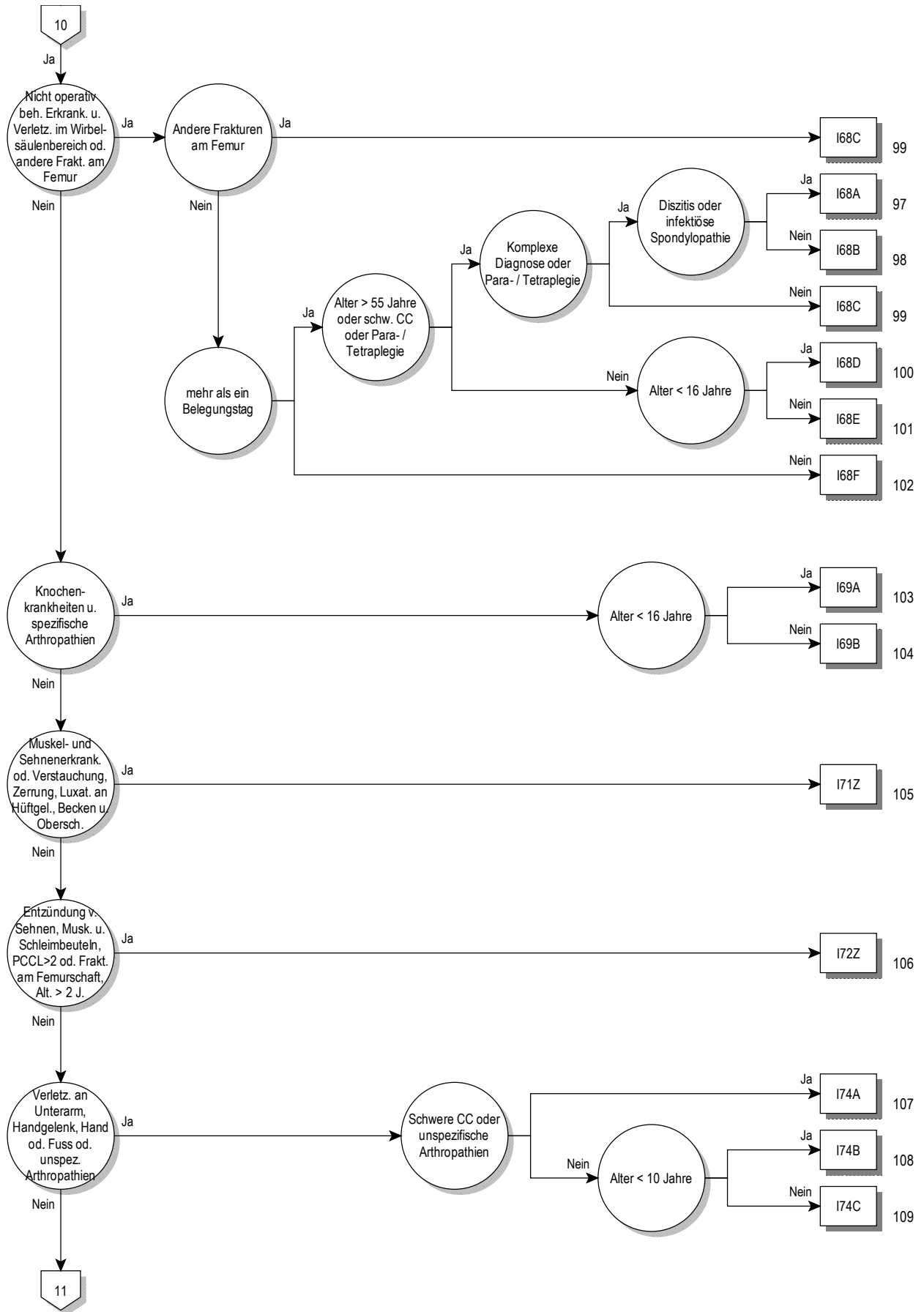

08

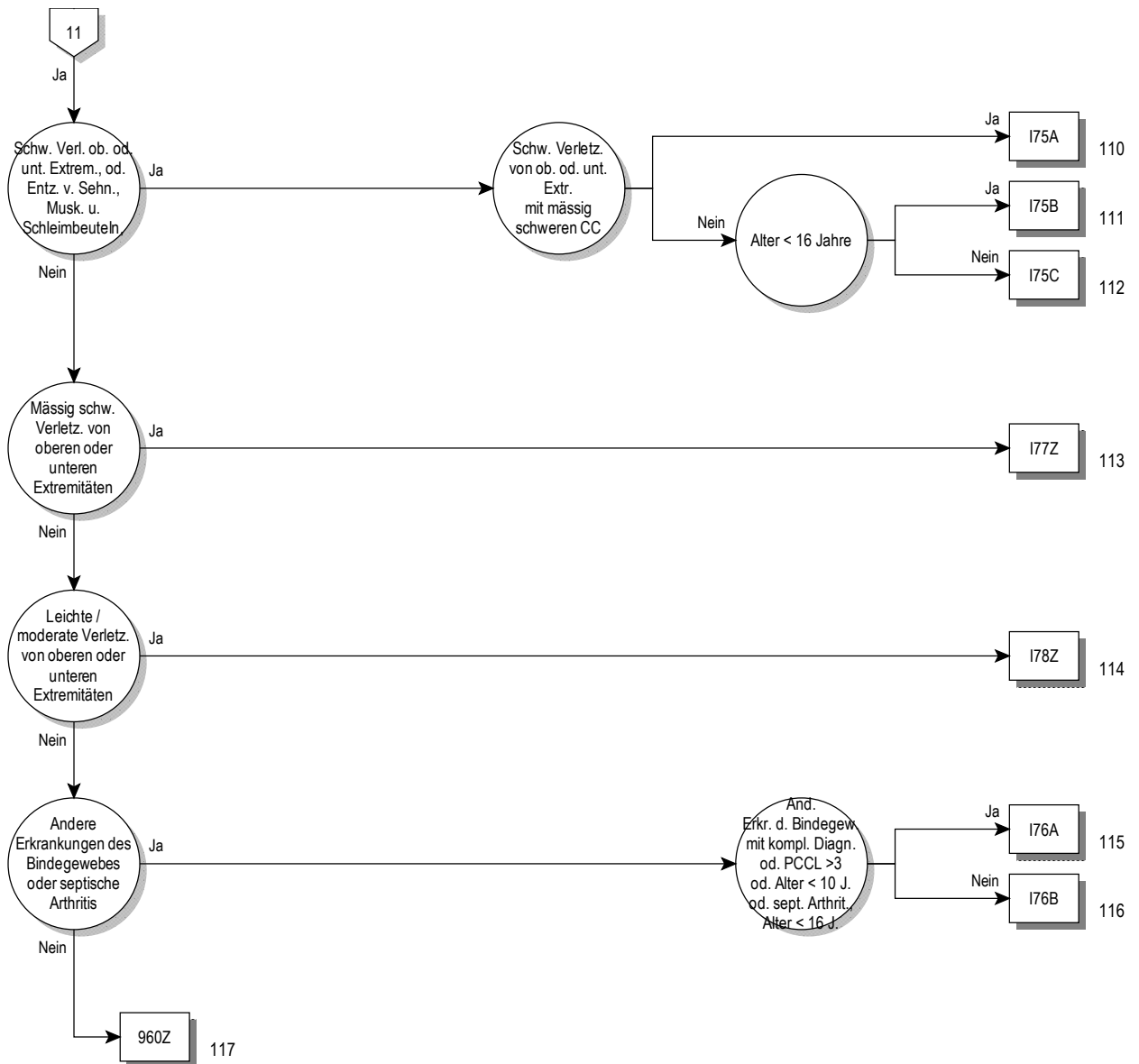

08

Entscheidungslogik MDC 08

Hauptdiagnose in Tabelle MDC08-0

Hauptdiagnose für MDC 08 (MDC08-0)

| | | | |
|--------|---|--------|---|
| A18.0 | Tuberkulose Knochen u Gelenke | E85.1 | Neuropathische hereditäre Amyloidose |
| A54.4 | Gonokokkeninfektion des Muskel-Skelett-Systems | E85.2 | Hereditäre Amyloidose, nnbez |
| A66.6 | Knochen- und Gelenkveränderungen bei Frambösie | E85.3 | Sekundäre systemische Amyloidose |
| B90.2 | Folgezustände einer TB der Knochen und der Gelenke | E85.4 | Organbegrenzte Amyloidose |
| C40.0 | BNB Skapula u lange Knochen obere Extremität | E85.8 | Sonstige Amyloidose |
| C40.1 | BNB kurze Knochen obere Extremität | E85.9 | Amyloidose, nnbez |
| C40.2 | BNB lange Knochen untere Extremität | H19.3 | Keratitis u Keratokonjunkt b sonst aokl KH |
| C40.3 | BNB kurze Knochen untere Extremität | H42.0 | Glaukom b endokrinen, Ernährungs- u StoffwechselKH |
| C40.8 | BNB: Knochen u Gelenkknorpel Extrem, mehr TeilB überlapp | I00 | Rheumatisches Fieber ohne Angabe Herzeteiligung |
| C40.9 | BNB: Knochen u Gelenkknorpel Extrem, nnbez | I68.0 | Zerebrale Amyloidangiopathie |
| C41.01 | BNB des Knochens und des Gelenkknorpels: Kraniofazial | I73.0 | Raynaud-Syndrom |
| C41.02 | BNB des Knochens und des Gelenkknorpels: Maxillofazial | I77.6 | Arteriitis, nnbez |
| C41.1 | BNB des Knochens u des Gelenkknorpels: Unterkieferknochen | L40.5 | Psoriasis-Arthropathie |
| C41.2 | BNB des Knochens und des Gelenkknorpels: Wirbelsäule | L87.1 | Reaktive perforierende Kollagenose |
| C41.30 | BNB Knochen u Gelenkknorpel: Rippen | L94.4 | Gottron-Papeln |
| C41.31 | BNB Knochen u Gelenkknorpel: Sternum | M00.00 | Arthritis/Polyarth d Staphylokokken, mehrere Lok |
| C41.32 | BNB Knochen u Gelenkknorpel: Klavikula | M00.01 | Arthritis/Polyarth d Staphylokokken Schulterreg |
| C41.4 | BNB des Knochens u des Gelenkknorpels: Beckenknochen | M00.02 | Arthritis/Polyarth d Staphylokokken Oberarm |
| C41.8 | BNB: Knochen u Gelenkknorpel, mehrere Teilber überlapp | M00.03 | Arthritis/Polyarth d Staphylokokken Unterarm |
| C41.9 | BNB: Knochen und Gelenkknorpel, nicht näher bezeichnet | M00.04 | Arthritis/Polyarth d Staphylokokken Hand |
| C45.7 | Mesotheliom sonst Lok | M00.05 | Arthritis/Polyarth d Staphylokokken Becken/Oberschenkel |
| C45.9 | Mesotheliom, nnbez | M00.06 | Arthritis/Polyarth d Staphylokokken Unterschenkel |
| C47.0 | BNB: Periphere Nerven Kopf, Gesicht u Hals | M00.07 | Arthritis/Polyarth d Staphylokokken Knöchel/Fuß |
| C47.1 | BNB: Periph Nerven obere Extremität, einschließl Schulter | M00.08 | Arthritis/Polyarth d Staphylokokken, sonst Lok |
| C47.2 | BNB: Periphere Nerven untere Extremität, einschli Hüfte | M00.09 | Arthritis/Polyarth d Staphylokokken, nnbez Lok |
| C47.3 | Bösartige Neubildung: Periphere Nerven des Thorax | M00.10 | Arthritis/Polyarth d Pneumokokken, mehrere Lok |
| C47.4 | Bösartige Neubildung: Periphere Nerven des Abdomens | M00.11 | Arthritis/Polyarth d Pneumokokken Schulterregion |
| C47.5 | Bösartige Neubildung: Periphere Nerven des Beckens | M00.12 | Arthritis/Polyarth d Pneumokokken Oberarm |
| C47.6 | BNB: Periphere Nerven des Rumpfes, nnbez | M00.13 | Arthritis/Polyarth d Pneumokokken Unterarm |
| C47.8 | BNB: Periph Nerv/autonom Nervensyst, mehr TeilB überlapp | M00.14 | Arthritis/Polyarth d Pneumokokken Hand |
| C47.9 | BNB: Periphere Nerven/autonomes Nervensystem, nnbez | M00.15 | Arthritis/Polyarth d Pneumokokken Becken/Oberschenkel |
| C49.0 | BNB: Bindegewebe u and Weichteilgew Kopf/Gesicht/Hals | M00.16 | Arthritis/Polyarth d Pneumokokken Unterschenkel |
| C49.1 | BNB: Bindegew u and WeichtGew ob Extr, einschli Schult | M00.17 | Arthritis/Polyarth d Pneumokokken Knöchel/Fuß |
| C49.2 | BNB: Bindegew u and WeichtGew unter Extr, einschli Hüfte | M00.18 | Arthritis/Polyarth d Pneumokokken, sonst Lok |
| C49.3 | BNB: Bindegewebe u andere Weichteilgewebe des Thorax | M00.19 | Arthritis/Polyarth d Pneumokokken, nnbez Lok |
| C49.4 | BNB: Bindegewebe u andere WeichtGew des Abdomens | M00.20 | Arthritis/Polyarth d sonst Streptokokken, mehrere Lok |
| C49.5 | BNB: Bindegewebe u andere WeichtGewebe des Beckens | M00.21 | Arthritis/Polyarth d sonst Streptokokken Schulterreg |
| C49.6 | BNB: Bindegew u and WeichtGewebe des Rumpfes, nnbez | M00.22 | Arthritis/Polyarth d sonst Streptokokken Oberarm |
| C49.8 | BNB: Bindegew u and WeichtGew, mehr Teilber überlapp | M00.23 | Arthritis/Polyarth d sonst Streptokokken Unterarm |
| C49.9 | BNB: Bindegewebe u andere Weichteilgewebe, nnbez | M00.24 | Arthritis/Polyarth d sonst Streptokokken Hand |
| C79.5 | Sekundäre BNB Knochen u Knochenmark | M00.25 | Arthritis/Polyarth d sonst Streptok Becken/Oberschenkel |
| D16.0 | Gutart Neubild Skapula lange Knochen ob Extremität | M00.26 | Arthritis/Polyarth d sonst Streptokokken Unterschenkel |
| D16.1 | Gutart Neubildung kurze Knochen obere Extremität | M00.27 | Arthritis/Polyarth d sonst Streptokokken Knöchel/Fuß |
| D16.2 | Gutart Neubildung lange Knochen untere Extremität | M00.28 | Arthritis/Polyarth d sonst Streptokokken, sonst Lok |
| D16.3 | Gutart Neubildung kurze Knochen untere Extremität | M00.29 | Arthritis/Polyarth d sonst Streptokokken, nnbez Lok |
| D16.41 | Gutart Neubild Knochen Gelenkknorpel, kraniofazial | M00.80 | Arthritis/Polyarth d sonst nbez bakt Erreg, mehrere Lok |
| D16.42 | Gutart Neubild Knochen/Gelenkknorpel, maxillofazial | M00.81 | Arthritis/Polyarth d sonst nbez bakt Erreg Schulterregion |
| D16.6 | Gutart Neubild Knochen u Gelenkknorpel, WS | M00.82 | Arthritis/Polyarth d sonst nbez bakt Erreg Oberarm |
| D16.8 | Gutartige Neubildung knöchernes Becken | M00.83 | Arthritis/Polyarth d sonst nbez bakt Erreg Unterarm |
| D16.9 | Gutart Neubild Knochen/Gelenkknorpel, nnbez | M00.84 | Arthritis/Polyarth d sonst nbez bakt Erreger Hand |
| D21.0 | So GNB Bgw/and Weichteilgew Kopf Gesicht Hals | M00.85 | Arthritis/Polyarth d so nbez bakt Erreg Becken/Oberschenkel |
| D21.1 | So GNB Bgw/and Weichteilgew ob Extrem, Schulter | M00.86 | Arthritis/Polyarth d sonst nbez bakt Erreg Unterschenkel |
| D21.2 | So GNB Bgw/and Weichteilgew unt Extrem, Hüfte | M00.87 | Arthritis/Polyarth d sonst nbez bakt Erreg Knöchel/Fuß |
| D21.3 | So GNB Bgw/and Weichteilgew Thorax | M00.88 | Arthritis/Polyarth d sonst nbez bakt Erreg, so Lok |
| D21.4 | So GNB Bgw/and Weichteilgew Abdomen | M00.89 | Arthritis/Polyarth d sonst nbez bakt Erreg, nnbez Lok |
| D21.5 | So GNB Bgw/and Weichteilgew Becken | M00.90 | Eitrige Arthritis, nnbez, mehrere Lok |
| D21.6 | So GNB Bgw/and Weichteilgew Rumpf, nnbez | M00.91 | Eitrige Arthritis, nnbez, Schulterregion |
| D21.9 | So GNB Bgw/and Weichteilgew, nnbez | M00.92 | Eitrige Arthritis, nnbez, Oberarm |
| D48.0 | NB unsich/unbek Verhalt Knoch u Gelenkknorpel | M00.93 | Eitrige Arthritis, nnbez, Unterarm |
| D48.1 | NB unsich/unbek Verhalt Bgw/and Weichteilgew | M00.94 | Eitrige Arthritis, nnbez, Hand |
| D48.2 | NB unsich/unbek Verhalt periph Nerv aut Nervensys | M00.95 | Eitrige Arthritis, nnbez, Beckenregion/Oberschenkel |
| E55.0 | Floride Rachitis | M00.96 | Eitrige Arthritis, nnbez, Unterschenkel |
| E64.3 | Folgen Rachitis | M00.97 | Eitrige Arthritis, nnbez, Knöchel/Fuß |
| E85.0 | Nichtneuropathische hereditäre Amyloidose | M00.98 | Eitrige Arthritis, nnbez, sonstige Lokalisationen |

| | | | |
|--------|---|--------|---|
| M00.99 | Eitrige Arthritis, nnbez, nnbez Lokalisationen | M01.69 | Arthritis b Mykosen, nnbez Lokalisationen |
| M01.00 | Arthritis d Meningokokken, mehrere Lok | M01.80 | Arthritis b sonst aokl inf/paras KH, mehrere Lok |
| M01.01 | Arthritis d Meningokokken Schulterregion | M01.81 | Arthritis b sonst aokl inf/paras KH Schulterregion |
| M01.02 | Arthritis d Meningokokken Oberarm | M01.82 | Arthritis b sonst aokl inf/paras KH Oberarm |
| M01.03 | Arthritis d Meningokokken Unterarm | M01.83 | Arthritis b sonst aokl inf/paras KH Unterarm |
| M01.04 | Arthritis d Meningokokken Hand | M01.84 | Arthritis b sonst aokl inf/paras KH Hand |
| M01.05 | Arthritis d Meningokokken Becken/Oberschenkel | M01.85 | Arthritis b sonst aokl inf/paras KH Becken/Oberschenkel |
| M01.06 | Arthritis d Meningokokken Unterschenkel | M01.86 | Arthritis b sonst aokl inf/paras KH Unterschenkel |
| M01.07 | Arthritis d Meningokokken Knöchel/Fuß | M01.87 | Arthritis b sonst aokl inf/paras KH Knöchel/Fuß |
| M01.08 | Arthritis d Meningokokken, sonst Lok | M01.88 | Arthritis b sonst aokl inf/paras KH, sonst Lok |
| M01.09 | Arthritis d Meningokokken, nnbez Lok | M01.89 | Arthritis b sonst aokl inf/paras KH, nnbez Lok |
| M01.10 | Tuberkulöse Arthritis, mehrere Lokalisationen | M02.00 | Arthritis nach intestinalem Bypass, mehrere Lok |
| M01.11 | Tuberkulöse Arthritis Schulterregion | M02.01 | Arthritis nach intestinalem Bypass Schulterregion |
| M01.12 | Tuberkulöse Arthritis Oberarm | M02.02 | Arthritis nach intestinalem Bypass Oberarm |
| M01.13 | Tuberkulöse Arthritis Unterarm | M02.03 | Arthritis nach intestinalem Bypass Unterarm |
| M01.14 | Tuberkulöse Arthritis Hand | M02.04 | Arthritis nach intestinalem Bypass Hand |
| M01.15 | Tuberkulöse Arthritis Beckenregion/Oberschenkel | M02.05 | Arthritis nach intestinalem Bypass Becken/Oberschenkel |
| M01.16 | Tuberkulöse Arthritis Unterschenkel | M02.06 | Arthritis nach intestinalem Bypass Unterschenkel |
| M01.17 | Tuberkulöse Arthritis Knöchel/Fuß | M02.07 | Arthritis nach intestinalem Bypass Knöchel/Fuß |
| M01.18 | Tuberkulöse Arthritis, sonstige Lokalisation | M02.08 | Arthritis nach intestinalem Bypass, sonst Lok |
| M01.19 | Tuberkulöse Arthritis, nnbez Lokalisationen | M02.09 | Arthritis nach intestinalem Bypass, nnbez Lok |
| M01.20 | Arthritis b Lyme-KH, mehrere Lokalisationen | M02.10 | Postenteritische Arthritis, mehrere Lok |
| M01.21 | Arthritis b Lyme-KH Schulterregion | M02.11 | Postenteritische Arthritis Schulterregion |
| M01.22 | Arthritis b Lyme-KH Oberarm | M02.12 | Postenteritische Arthritis Oberarm |
| M01.23 | Arthritis b Lyme-KH Unterarm | M02.13 | Postenteritische Arthritis Unterarm |
| M01.24 | Arthritis b Lyme-KH Hand | M02.14 | Postenteritische Arthritis Hand |
| M01.25 | Arthritis b Lyme-KH Beckenregion/Oberschenkel | M02.15 | Postenteritische Arthritis Beckenregion/Oberschenkel |
| M01.26 | Arthritis b Lyme-KH Unterschenkel | M02.16 | Postenteritische Arthritis Unterschenkel |
| M01.27 | Arthritis b Lyme-KH Knöchel/Fuß | M02.17 | Postenteritische Arthritis Knöchel/Fuß |
| M01.28 | Arthritis b Lyme-KH, sonstige Lokalisation | M02.18 | Postenteritische Arthritis, sonstige Lok |
| M01.29 | Arthritis b Lyme-KH, nnbez Lokalisationen | M02.19 | Postenteritische Arthritis, nnbez Lokalisationen |
| M01.30 | Arthritis b sonst aokl bakt KH, mehrere Lok | M02.20 | Arthritis nach Impfung, mehrere Lokalisationen |
| M01.31 | Arthritis b sonst aokl bakt KH Schulterregion | M02.21 | Arthritis nach Impfung Schulterregion |
| M01.32 | Arthritis b sonst aokl bakt KH Oberarm | M02.22 | Arthritis nach Impfung Oberarm |
| M01.33 | Arthritis b sonst aokl bakt KH Unterarm | M02.23 | Arthritis nach Impfung Unterarm |
| M01.34 | Arthritis b sonst aokl bakt KH Hand | M02.24 | Arthritis nach Impfung Hand |
| M01.35 | Arthritis b sonst aokl bakt KH Beckenreg/Oberschenkel | M02.25 | Arthritis nach Impfung Beckenregion/Oberschenkel |
| M01.36 | Arthritis b sonst aokl bakt KH Unterschenkel | M02.26 | Arthritis nach Impfung Unterschenkel |
| M01.37 | Arthritis b sonst aokl bakt KH Knöchel/Fuß | M02.27 | Arthritis nach Impfung Knöchel/Fuß |
| M01.38 | Arthritis b sonst aokl bakt KH, sonst Lok | M02.28 | Arthritis nach Impfung, sonstige Lokalisation |
| M01.39 | Arthritis b sonst aokl bakt KH, nnbez Lok | M02.29 | Arthritis nach Impfung, nnbez Lokalisationen |
| M01.40 | Arthritis b Röteln, mehrere Lokalisationen | M02.30 | Reiter-Krankheit, mehrere Lokalisationen |
| M01.41 | Arthritis b Röteln Schulterregion | M02.31 | Reiter-Krankheit Schulterregion |
| M01.42 | Arthritis b Röteln Oberarm | M02.32 | Reiter-Krankheit Oberarm |
| M01.43 | Arthritis b Röteln Unterarm | M02.33 | Reiter-Krankheit Unterarm |
| M01.44 | Arthritis b Röteln Hand | M02.34 | Reiter-Krankheit Hand |
| M01.45 | Arthritis b Röteln Beckenregion/Oberschenkel | M02.35 | Reiter-Krankheit Beckenregion/Oberschenkel |
| M01.46 | Arthritis b Röteln Unterschenkel | M02.36 | Reiter-Krankheit Unterschenkel |
| M01.47 | Arthritis b Röteln Knöchel/Fuß | M02.37 | Reiter-Krankheit Knöchel/Fuß |
| M01.48 | Arthritis b Röteln, sonstige Lokalisation | M02.38 | Reiter-Krankheit, sonstige Lokalisation |
| M01.49 | Arthritis b Röteln, nnbez Lokalisationen | M02.39 | Reiter-Krankheit, nnbez Lokalisationen |
| M01.50 | Arthritis b sonst aokl Virus-KH, mehrere Lok | M02.80 | Sonst reaktive Arthritiden, mehrere Lok |
| M01.51 | Arthritis b sonst aokl Virus-KH Schulterregion | M02.81 | Sonst reaktive Arthritiden Schulterregion |
| M01.52 | Arthritis b sonst aokl Virus-KH Oberarm | M02.82 | Sonst reaktive Arthritiden Oberarm |
| M01.53 | Arthritis b sonst aokl Virus-KH Unterarm | M02.83 | Sonst reaktive Arthritiden Unterarm |
| M01.54 | Arthritis b sonst aokl Virus-KH Hand | M02.84 | Sonst reaktive Arthritiden Hand |
| M01.55 | Arthritis b sonst aokl Virus-KH Becken/Oberschenkel | M02.85 | Sonst reaktive Arthritiden Beckenregion/Oberschenkel |
| M01.56 | Arthritis b sonst aokl Virus-KH Unterschenkel | M02.86 | Sonst reaktive Arthritiden Unterschenkel |
| M01.57 | Arthritis b sonst aokl Virus-KH Knöchel/Fuß | M02.87 | Sonst reaktive Arthritiden Knöchel/Fuß |
| M01.58 | Arthritis b sonst aokl Virus-KH, sonstige Lok | M02.88 | Sonst reaktive Arthritiden, sonstige Lok |
| M01.59 | Arthritis b sonst aokl Virus-KH, nnbez Lok | M02.89 | Sonst reaktive Arthritiden, nnbez Lokalisationen |
| M01.60 | Arthritis b Mykosen, mehrere Lokalisationen | M02.90 | Reaktive Arthritis, nnbez, mehrere Lok |
| M01.61 | Arthritis b Mykosen Schulterregion | M02.91 | Reaktive Arthritis, nnbez, Schulterregion |
| M01.62 | Arthritis b Mykosen Oberarm | M02.92 | Reaktive Arthritis, nnbez, Oberarm |
| M01.63 | Arthritis b Mykosen Unterarm | M02.93 | Reaktive Arthritis, nnbez, Unterarm |
| M01.64 | Arthritis b Mykosen Hand | M02.94 | Reaktive Arthritis, nnbez, Hand |
| M01.65 | Arthritis b Mykosen Beckenregion/Oberschenkel | M02.95 | Reaktive Arthritis, nnbez, Beckenreg/Oberschenkel |
| M01.66 | Arthritis b Mykosen Unterschenkel | M02.96 | Reaktive Arthritis, nnbez, Unterschenkel |
| M01.67 | Arthritis b Mykosen Knöchel/Fuß | M02.97 | Reaktive Arthritis, nnbez, Knöchel/Fuß |
| M01.68 | Arthritis b Mykosen, sonstige Lokalisation | M02.98 | Reaktive Arthritis, nnbez, sonstige Lokalisation |

| | | | |
|--------|---|--------|---|
| M02.99 | Reaktive Arthritis, nnbez, nnbez Lokalisationen | M05.99 | Seropos chron Polyarthritis, nnbez, nnbez Lok |
| M03.20 | Sonst postinf Arthritiden b aokl KH, mehrere Lok | M06.00 | Seronegative chron Polyarthritis, mehrere Lok |
| M03.21 | Sonst postinf Arthritiden b aokl KH Schulterregion | M06.01 | Seronegative chron Polyarthritis Schulterregion |
| M03.22 | Sonst postinf Arthritiden b aokl KH Oberarm | M06.02 | Seronegative chron Polyarthritis Oberarm |
| M03.23 | Sonst postinf Arthritiden b aokl KH Unterarm | M06.03 | Seronegative chron Polyarthritis Unterarm |
| M03.24 | Sonst postinf Arthritiden b aokl KH Hand | M06.04 | Seronegative chron Polyarthritis Hand |
| M03.25 | Sonst postinf Arthritiden b aokl KH Becken/Oberschenkel | M06.05 | Seronegative chron Polyarthritis Becken/OS |
| M03.26 | Sonst postinf Arthritiden b aokl KH Unterschenkel | M06.06 | Seronegative chron Polyarthritis Unterschenkel |
| M03.27 | Sonst postinf Arthritiden b aokl KH Knöchel/Fuß | M06.07 | Seronegative chron Polyarthritis Knöchel/Fuß |
| M03.28 | Sonst postinf Arthritiden b aokl KH, sonst Lok | M06.08 | Seronegative chron Polyarthritis, sonst Lok |
| M03.29 | Sonst postinf Arthritiden b aokl KH, nnbez Lok | M06.09 | Seronegative chron Polyarthritis, nnbez Lok |
| M03.60 | Reaktive Arthritis b sonst aokl KH, mehrere Lok | M06.10 | Adulte Form Still-KH, mehrere Lok |
| M03.61 | Reaktive Arthritis b sonst aokl KH Schulterregion | M06.11 | Adulte Form Still-KH, Schulterregion |
| M03.62 | Reaktive Arthritis b sonst aokl KH Oberarm | M06.12 | Adulte Form Still-KH, Oberarm |
| M03.63 | Reaktive Arthritis b sonst aokl KH Unterarm | M06.13 | Adulte Form Still-KH, Unterarm |
| M03.64 | Reaktive Arthritis b sonst aokl KH Hand | M06.14 | Adulte Form Still-KH, Hand |
| M03.65 | Reaktive Arthritis b sonst aokl KH Becken/Oberschenkel | M06.15 | Adulte Form Still-KH, Beckenreg/Oberschenkel |
| M03.66 | Reaktive Arthritis b sonst aokl KH Unterschenkel | M06.16 | Adulte Form Still-KH, Unterschenkel |
| M03.67 | Reaktive Arthritis b sonst aokl KH Knöchel/Fuß | M06.17 | Adulte Form Still-KH, Knöchel/Fuß |
| M03.68 | Reaktive Arthritis b sonst aokl KH, sonst Lok | M06.18 | Adulte Form Still-KH, sonst Lok |
| M03.69 | Reaktive Arthritis b sonst aokl KH, nnbez Lok | M06.19 | Adulte Form Still-KH, nnbez Lokalisationen |
| M05.00 | Felty-Syndrom, mehrere Lokalisationen | M06.20 | Bursitis b chron Polyarthritis, mehrere Lok |
| M05.01 | Felty-Syndrom Schulterregion | M06.21 | Bursitis b chron Polyarthritis Schulterregion |
| M05.02 | Felty-Syndrom Oberarm | M06.22 | Bursitis b chron Polyarthritis Oberarm |
| M05.03 | Felty-Syndrom Unterarm | M06.23 | Bursitis b chron Polyarthritis Unterarm |
| M05.04 | Felty-Syndrom Hand | M06.24 | Bursitis b chron Polyarthritis Hand |
| M05.05 | Felty-Syndrom Beckenregion/Oberschenkel | M06.25 | Bursitis b chron Polyarthritis Becken/Oberschenkel |
| M05.06 | Felty-Syndrom Unterschenkel | M06.26 | Bursitis b chron Polyarthritis Unterschenkel |
| M05.07 | Felty-Syndrom Knöchel/Fuß | M06.27 | Bursitis b chron Polyarthritis Knöchel/Fuß |
| M05.08 | Felty-Syndrom, sonstige Lokalisation | M06.28 | Bursitis b chron Polyarthritis, sonst Lok |
| M05.09 | Felty-Syndrom, nnbez Lokalisationen | M06.29 | Bursitis b chron Polyarthritis, nnbez Lok |
| M05.20 | Vaskul seropos chron Polyarth, mehrere Lok | M06.30 | Rheumaknoten, mehrere Lokalisationen |
| M05.21 | Vaskul seropos chron Polyarth Schulterregion | M06.31 | Rheumaknoten Schulterregion |
| M05.22 | Vaskul seropos chron Polyarth Oberarm | M06.32 | Rheumaknoten Oberarm |
| M05.23 | Vaskul seropos chron Polyarth Unterarm | M06.33 | Rheumaknoten Unterarm |
| M05.24 | Vaskul seropos chron Polyarth Hand | M06.34 | Rheumaknoten Hand |
| M05.25 | Vaskul seropos chron Polyarth Becken/Oberschenkel | M06.35 | Rheumaknoten Beckenregion/Oberschenkel |
| M05.26 | Vaskul seropos chron Polyarth Unterschenkel | M06.36 | Rheumaknoten Unterschenkel |
| M05.27 | Vaskul seropos chron Polyarth Knöchel/Fuß | M06.37 | Rheumaknoten Knöchel/Fuß |
| M05.28 | Vaskul seropos chron Polyarth, sonst Lok | M06.38 | Rheumaknoten, sonstige Lokalisation |
| M05.29 | Vaskul seropos chron Polyarth, nnbez Lok | M06.39 | Rheumaknoten, nnbez Lokalisationen |
| M05.30 | SeroPos chron Polya m Bet so Org/-syst, mehr Lok | M06.40 | Entzündliche Polyarthropathie, mehrere Lokalisationen |
| M05.31 | Seropos chron Polya m Bet so Org/-syst, Schulterreg | M06.41 | Entzündliche Polyarthropathie Schulterregion |
| M05.32 | Seropos chron Polya m Bet so Org/-syst, Oberarm | M06.42 | Entzündliche Polyarthropathie Oberarm |
| M05.33 | Seropos chron Polya m Bet so Org/-syst, Unterarm | M06.43 | Entzündliche Polyarthropathie Unterarm |
| M05.34 | Seropos chron Polya m Bet so Org/-syst, Hand | M06.44 | Entzündliche Polyarthropathie Hand |
| M05.35 | Seropos chron Polya m Bet so Org/-syst, Beck/OSchenk | M06.45 | Entzündliche Polyarthropathie Beckenregion/OS |
| M05.36 | Seropos chron Polya m Bet so Org/-syst, Unterschenk | M06.46 | Entzündliche Polyarthropathie Unterschenkel |
| M05.37 | Seropos chron Polya m Bet so Org/-syst, Knöchel/Fuß | M06.47 | Entzündliche Polyarthropathie Knöchel/Fuß |
| M05.38 | Seropos chron Polya m Bet so Org/-syst, sonst Lok | M06.48 | Entzündliche Polyarthropathie, sonst Lokalisation |
| M05.39 | Seropos chron Polya m Bet so Org/-syst, nnbez Lok | M06.49 | Entzündliche Polyarthropathie, nnbez Lokalisationen |
| M05.80 | Sonst seropos chron Polyarthritis, mehrere Lok | M06.80 | Sonst nbez chron Polyarthritis, mehrere Lok |
| M05.81 | Sonst seropos chron Polyarthritis Schulterregion | M06.81 | Sonst nbez chron Polyarthritis Schulterregion |
| M05.82 | Sonst seropos chron Polyarthritis Oberarm | M06.82 | Sonst nbez chron Polyarthritis Oberarm |
| M05.83 | Sonst seropos chron Polyarthritis Unterarm | M06.83 | Sonst nbez chron Polyarthritis Unterarm |
| M05.84 | Sonst seropos chron Polyarthritis Hand | M06.84 | Sonst nbez chron Polyarthritis Hand |
| M05.85 | Sonst seropos chron Polyarthritis Becken/Oberschenkel | M06.85 | Sonst nbez chron Polyarthritis Becken/Oberschenkel |
| M05.86 | Sonst seropos chron Polyarthritis Unterschenkel | M06.86 | Sonst nbez chron Polyarthritis Unterschenkel |
| M05.87 | Sonst seropos chron Polyarthritis Knöchel/Fuß | M06.87 | Sonst nbez chron Polyarthritis Knöchel/Fuß |
| M05.88 | Sonst seropos chron Polyarthritis, sonst Lok | M06.88 | Sonst nbez chron Polyarthritis, sonst Lok |
| M05.89 | Sonst seropos chron Polyarthritis, nnbez Lok | M06.89 | Sonst nbez chron Polyarthritis, nnbez Lok |
| M05.90 | Seropos chron Polyarthritis, nnbez, mehrere Lok | M06.90 | Chronische Polyarthritis, nnbez, mehrere Lok |
| M05.91 | Seropos chron Polyarthritis, nnbez, Schulterregion | M06.91 | Chronische Polyarthritis, nnbez, Schulterregion |
| M05.92 | Seropos chron Polyarthritis, nnbez, Oberarm | M06.92 | Chronische Polyarthritis, nnbez, Oberarm |
| M05.93 | Seropos chron Polyarthritis, nnbez, Unterarm | M06.93 | Chronische Polyarthritis, nnbez, Unterarm |
| M05.94 | Seropos chron Polyarthritis, nnbez, Hand | M06.94 | Chronische Polyarthritis, nnbez, Hand |
| M05.95 | Seropos chron Polyarthritis, nnbez, Becken/Oberschenkel | M06.95 | Chronische Polyarthritis, nnbez, Beckenregion/OS |
| M05.96 | Seropos chron Polyarthritis, nnbez, Unterschenkel | M06.96 | Chronische Polyarthritis, nnbez, Unterschenkel |
| M05.97 | Seropos chron Polyarthritis, nnbez, Knöchel/Fuß | M06.97 | Chronische Polyarthritis, nnbez, Knöchel/Fuß |
| M05.98 | Seropos chron Polyarthritis, nnbez, sonst Lok | M06.98 | Chronische Polyarthritis, nnbez, sonst Lok |

| | | | |
|--------|--|--------|--|
| M06.99 | Chronische Polyarthritis, nnbez Lok | M08.14 | Juvenile Spondylitis ankylosans Hand |
| M07.00 | Dist interphal Arthrit psoriati, mehrere Lok | M08.15 | Juvenile Spondylitis ankylosans Beckenreg/OS |
| M07.04 | Dist interphal Arthrit psoriati Hand | M08.16 | Juvenile Spondylitis ankylosans Unterschenkel |
| M07.07 | Dist interphal Arthrit psoriati Knöchel/Fuß | M08.17 | Juvenile Spondylitis ankylosans Knöchel/Fuß |
| M07.09 | Dist interphal Arthrit psoriati, nnbez Lok | M08.18 | Juvenile Spondylitis ankylosans, sonst Lok |
| M07.10 | Arthritis mutilans, mehrere Lokalisationen | M08.19 | Juvenile Spondylitis ankylosans, nnbez Lok |
| M07.11 | Arthritis mutilans Schulterregion | M08.20 | Juv chron Arth, syst beginn Form, mehrere Lok |
| M07.12 | Arthritis mutilans Oberarm | M08.21 | Juv chron Arth, syst beginn Form, Schulterregion |
| M07.13 | Arthritis mutilans Unterarm | M08.22 | Juv chron Arth, syst beginn Form, Oberarm |
| M07.14 | Arthritis mutilans Hand | M08.23 | Juv chron Arth, syst beginn Form, Unterarm |
| M07.15 | Arthritis mutilans Beckenregion/Oberschenkel | M08.24 | Juv chron Arth, syst beginn Form, Hand |
| M07.16 | Arthritis mutilans Unterschenkel | M08.25 | Juv chron Arth, syst beginn Form, Beckenreg/OS |
| M07.17 | Arthritis mutilans Knöchel/Fuß | M08.26 | Juv chron Arth, syst beginn Form, Unterschenkel |
| M07.18 | Arthritis mutilans, sonstige Lokalisation | M08.27 | Juv chron Arth, syst beginn Form, Knöchel/Fuß |
| M07.19 | Arthritis mutilans, nnbez Lokalisationen | M08.28 | Juv chron Arth, syst beginn Form, sonst Lok |
| M07.2 | Spondylitis psoriatica | M08.29 | Juv chron Arth, syst beginn Form, nnbez Lok |
| M07.30 | Sonstige psoriatische Arthritiden, mehrere Lok | M08.3 | Juv chron Arthritis (seroneg), polyartikul Form |
| M07.31 | Sonstige psoriatische Arthritiden Schulterregion | M08.40 | Juv chron Arth, oligoart Form, mehr Lok |
| M07.32 | Sonstige psoriatische Arthritiden Oberarm | M08.41 | Juv chron Arth, oligoart Form, Schulterreg |
| M07.33 | Sonstige psoriatische Arthritiden Unterarm | M08.42 | Juv chron Arth, oligoart Form, Oberarm |
| M07.34 | Sonstige psoriatische Arthritiden Hand | M08.43 | Juv chron Arth, oligoart Form, Unterarm |
| M07.35 | Sonstige psoriatische Arthritiden Beckenreg/OS | M08.44 | Juv chron Arth, oligoart Form, Hand |
| M07.36 | Sonstige psoriatische Arthritiden Unterschenkel | M08.45 | Juv chron Arth, oligoart Form, Beckenreg/OS |
| M07.37 | Sonstige psoriatische Arthritiden Knöchel/Fuß | M08.46 | Juv chron Arth, oligoart Form, Unterschenkel |
| M07.38 | Sonstige psoriatische Arthritiden, sonst Lok | M08.47 | Juv chron Arth, oligoart Form, Knöchel/Fuß |
| M07.39 | Sonstige psoriatische Arthritiden, nnbez Lok | M08.48 | Juv chron Arth, oligoart Form, sonst Lok |
| M07.40 | Arthritis b Crohn-KH [Ent reg], mehrere Lok | M08.49 | Juv chron Arth, oligoart Form, nnbez Lok |
| M07.41 | Arthritis b Crohn-KH [Ent reg], Schulterregion | M08.70 | Vaskulitis b juv Arthritis, mehr Lok |
| M07.42 | Arthritis b Crohn-KH [Ent reg], Oberarm | M08.71 | Vaskulitis b juv Arthritis, Schulterreg |
| M07.43 | Arthritis b Crohn-KH [Ent reg], Unterarm | M08.72 | Vaskulitis b juv Arthritis, Oberarm |
| M07.44 | Arthritis b Crohn-KH [Ent reg], Hand | M08.73 | Vaskulitis b juv Arthritis, Unterarm |
| M07.45 | Arthritis b Crohn-KH [Ent reg], Beckenreg/OS | M08.74 | Vaskulitis b juv Arthritis, Hand |
| M07.46 | Arthritis b Crohn-KH [Ent reg], Unterschenkel | M08.75 | Vaskulitis b juv Arthritis, Beckenreg/OS |
| M07.47 | Arthritis b Crohn-KH [Ent reg], Knöchel/Fuß | M08.76 | Vaskulitis b juv Arthritis, Unterschenkel |
| M07.48 | Arthritis b Crohn-KH [Ent reg], sonst Lok | M08.77 | Vaskulitis b juv Arthritis, Knöchel/Fuß |
| M07.49 | Arthritis b Crohn-KH [Ent reg], nnbez Lok | M08.78 | Vaskulitis b juv Arthritis, Sonstige |
| M07.50 | Arthritis b Colitis ulcerosa, mehrere Lok | M08.79 | Vaskulitis b juv Arthritis, nnbez Lok |
| M07.51 | Arthritis b Colitis ulcerosa, Schulterregion | M08.80 | Sonstige juvenile Arthritis, mehrere Lok |
| M07.52 | Arthritis b Colitis ulcerosa, Oberarm | M08.81 | Sonstige juvenile Arthritis Schulterregion |
| M07.53 | Arthritis b Colitis ulcerosa, Unterarm | M08.82 | Sonstige juvenile Arthritis Oberarm |
| M07.54 | Arthritis b Colitis ulcerosa, Hand | M08.83 | Sonstige juvenile Arthritis Unterarm |
| M07.55 | Arthritis b Colitis ulcerosa, Beckenreg/OS | M08.84 | Sonstige juvenile Arthritis Hand |
| M07.56 | Arthritis b Colitis ulcerosa, Unterschenkel | M08.85 | Sonstige juvenile Arthritis Beckenregion/OS |
| M07.57 | Arthritis b Colitis ulcerosa, Knöchel/Fuß | M08.86 | Sonstige juvenile Arthritis Unterschenkel |
| M07.58 | Arthritis b Colitis ulcerosa, sonstige Lok | M08.87 | Sonstige juvenile Arthritis Knöchel/Fuß |
| M07.59 | Arthritis b Colitis ulcerosa, nnbez Lok | M08.88 | Sonstige juvenile Arthritis, sonstige Lok |
| M07.60 | So Arth b gastrointest Grund-KH, mehrere Lok | M08.89 | Sonstige juvenile Arthritis, nnbez Lok |
| M07.61 | So Arth b gastrointest Grund-KH, Schulterregion | M08.90 | Juvenile Arthritis, nnbez, mehrere Lok |
| M07.62 | So Arth b gastrointest Grund-KH, Oberarm | M08.91 | Juvenile Arthritis, nnbez, Schulterregion |
| M07.63 | So Arth b gastrointest Grund-KH, Unterarm | M08.92 | Juvenile Arthritis, nnbez, Oberarm |
| M07.64 | So Arth b gastrointest Grund-KH, Hand | M08.93 | Juvenile Arthritis, nnbez, Unterarm |
| M07.65 | So Arth b gastrointest Grund-KH, Beckenregion/OS | M08.94 | Juvenile Arthritis, nnbez, Hand |
| M07.66 | So Arth b gastrointest Grund-KH, Unterschenkel | M08.95 | Juvenile Arthritis, nnbez, Beckenregion/Oberschenkel |
| M07.67 | So Arth b gastrointest Grund-KH, Knöchel/Fuß | M08.96 | Juvenile Arthritis, nnbez, Unterschenkel |
| M07.68 | So Arth b gastrointest Grund-KH, sonst Lok | M08.97 | Juvenile Arthritis, nnbez, Knöchel/Fuß |
| M07.69 | So Arth b gastrointest Grund-KH, nnbez Lok | M08.98 | Juvenile Arthritis, nnbez, sonstige Lokalisation |
| M08.00 | Juv chron Polyarth, adul Typ, mehrere Lok | M08.99 | Juvenile Arthritis, nnbez, nnbez Lokalisationen |
| M08.01 | Juv chron Polyarth, adul Typ, Schulterregion | M09.00 | Juvenile Arthritis b Psoriasis, mehrere Lok |
| M08.02 | Juv chron Polyarth, adul Typ, Oberarm | M09.01 | Juvenile Arthritis b Psoriasis, Schulterregion |
| M08.03 | Juv chron Polyarth, adul Typ, Unterarm | M09.02 | Juvenile Arthritis b Psoriasis, Oberarm |
| M08.04 | Juv chron Polyarth, adul Typ, Hand | M09.03 | Juvenile Arthritis b Psoriasis, Unterarm |
| M08.05 | Juv chron Polyarth, adul Typ, Beckenreg/OS | M09.04 | Juvenile Arthritis b Psoriasis, Hand |
| M08.06 | Juv chron Polyarth, adul Typ, Unterschenkel | M09.05 | Juvenile Arthritis b Psoriasis, Beckenreg/OS |
| M08.07 | Juv chron Polyarth, adul Typ, Knöchel/Fuß | M09.06 | Juvenile Arthritis b Psoriasis, Unterschenkel |
| M08.08 | Juv chron Polyarth, adul Typ, sonst Lok | M09.07 | Juvenile Arthritis b Psoriasis, Knöchel/Fuß |
| M08.09 | Juv chron Polyarth, adul Typ, nnbez Lok | M09.08 | Juvenile Arthritis b Psoriasis, sonst Lok |
| M08.10 | Juvenile Spondylitis ankylosans, mehrere Lok | M09.09 | Juvenile Arthritis b Psoriasis, nnbez Lok |
| M08.11 | Juvenile Spondylitis ankylosans Schulterregion | M09.10 | Juv Arth b Crohn-KH [Ent reg], mehrere Lok |
| M08.12 | Juvenile Spondylitis ankylosans Oberarm | M09.11 | Juv Arth b Crohn-KH [Ent reg], Schulterregion |
| M08.13 | Juvenile Spondylitis ankylosans Unterarm | M09.12 | Juv Arth b Crohn-KH [Ent reg], Oberarm |

| | | | |
|--------|--|--------|--|
| M09.13 | Juv Arth b Crohn-KH [Ent reg], Unterarm | M11.03 | Apatittrheumatismus Unterarm |
| M09.14 | Juv Arth b Crohn-KH [Ent reg], Hand | M11.04 | Apatittrheumatismus Hand |
| M09.15 | Juv Arth b Crohn-KH [Ent reg], Beckenreg/OS | M11.05 | Apatittrheumatismus Beckenregion/Oberschenkel |
| M09.16 | Juv Arth b Crohn-KH [Ent reg], Unterschenkel | M11.06 | Apatittrheumatismus Unterschenkel |
| M09.17 | Juv Arth b Crohn-KH [Ent reg], Knöchel/Fuß | M11.07 | Apatittrheumatismus Knöchel/Fuß |
| M09.18 | Juv Arth b Crohn-KH [Ent reg], sonst Lok | M11.08 | Apatittrheumatismus, sonstige Lokalisation |
| M09.19 | Juv Arth b Crohn-KH [Ent reg], nnbez Lok | M11.09 | Apatittrheumatismus, nnbez Lokalisationen |
| M09.20 | Juv Arthritis b Colitis ulcerosa, mehrere Lok | M11.10 | Familiäre Chondrokalzinose, mehrere Lok |
| M09.21 | Juv Arthritis b Colitis ulcerosa, Schulterregion | M11.11 | Familiäre Chondrokalzinose Schulterregion |
| M09.22 | Juv Arthritis b Colitis ulcerosa, Oberarm | M11.12 | Familiäre Chondrokalzinose Oberarm |
| M09.23 | Juv Arthritis b Colitis ulcerosa, Unterarm | M11.13 | Familiäre Chondrokalzinose Unterarm |
| M09.24 | Juv Arthritis b Colitis ulcerosa, Hand | M11.14 | Familiäre Chondrokalzinose Hand |
| M09.25 | Juv Arthritis b Colitis ulcerosa, Beckenreg/OS | M11.15 | Familiäre Chondrokalzinose Beckenreg/OS |
| M09.26 | Juv Arthritis b Colitis ulcerosa, Unterschenkel | M11.16 | Familiäre Chondrokalzinose Unterschenkel |
| M09.27 | Juv Arthritis b Colitis ulcerosa, Knöchel/Fuß | M11.17 | Familiäre Chondrokalzinose Knöchel/Fuß |
| M09.28 | Juv Arthritis b Colitis ulcerosa, sonst Lok | M11.18 | Familiäre Chondrokalzinose, sonstige Lok |
| M09.29 | Juv Arthritis b Colitis ulcerosa, nnbez Lok | M11.19 | Familiäre Chondrokalzinose, nnbez Lokalisationen |
| M09.80 | Juv Arthritis b sonst aokl KH, mehrere Lok | M11.20 | Sonst Chondrokalzinose, mehrere Lokalisationen |
| M09.81 | Juv Arthritis b sonst aokl KH, Schulterregion | M11.21 | Sonst Chondrokalzinose Schulterregion |
| M09.82 | Juv Arthritis b sonst aokl KH, Oberarm | M11.22 | Sonst Chondrokalzinose Oberarm |
| M09.83 | Juv Arthritis b sonst aokl KH, Unterarm | M11.23 | Sonst Chondrokalzinose Unterarm |
| M09.84 | Juv Arthritis b sonst aokl KH, Hand | M11.24 | Sonst Chondrokalzinose Hand |
| M09.85 | Juv Arthritis b sonst aokl KH, Becken/Oberschenkel | M11.25 | Sonst Chondrokalzinose Beckenreg/Oberschenkel |
| M09.86 | Juv Arthritis b sonst aokl KH, Unterschenkel | M11.26 | Sonst Chondrokalzinose Unterschenkel |
| M09.87 | Juv Arthritis b sonst aokl KH, Knöchel/Fuß | M11.27 | Sonst Chondrokalzinose Knöchel/Fuß |
| M09.88 | Juv Arthritis b sonst aokl KH, sonst Lok | M11.28 | Sonst Chondrokalzinose, Sonst Lok |
| M09.89 | Juv Arthritis b sonst aokl KH, nnbez Lok | M11.29 | Sonst Chondrokalzinose, nnbez Lokalisationen |
| M10.00 | Idiopathische Gicht, mehrere Lokalisationen | M11.80 | Sonst nbez Kristall-Arthropathien, mehrere Lok |
| M10.01 | Idiopathische Gicht Schulterregion | M11.81 | Sonst nbez Kristall-Arthropathien Schulterregion |
| M10.02 | Idiopathische Gicht Oberarm | M11.82 | Sonst nbez Kristall-Arthropathien Oberarm |
| M10.03 | Idiopathische Gicht Unterarm | M11.83 | Sonst nbez Kristall-Arthropathien Unterarm |
| M10.04 | Idiopathische Gicht Hand | M11.84 | Sonst nbez Kristall-Arthropathien Hand |
| M10.05 | Idiopathische Gicht Beckenregion/Oberschenkel | M11.85 | Sonst nbez Kristall-Arthropathien Beckenreg/OS |
| M10.06 | Idiopathische Gicht Unterschenkel | M11.86 | Sonst nbez Kristall-Arthropathien Unterschenkel |
| M10.07 | Idiopathische Gicht Knöchel/Fuß | M11.87 | Sonst nbez Kristall-Arthropathien Knöchel/Fuß |
| M10.08 | Idiopathische Gicht, sonstige Lokalisation | M11.88 | Sonst nbez Kristall-Arthropathien, sonst Lok |
| M10.09 | Idiopathische Gicht, nnbez Lokalisationen | M11.89 | Sonst nbez Kristall-Arthropathien, nnbez Lok |
| M10.20 | Arzneimittelinduzierte Gicht, mehrere Lok | M11.90 | Kristall-Arthropathie, nnbez, mehrere Lok |
| M10.21 | Arzneimittelinduzierte Gicht Schulterregion | M11.91 | Kristall-Arthropathie, nnbez, Schulterregion |
| M10.22 | Arzneimittelinduzierte Gicht Oberarm | M11.92 | Kristall-Arthropathie, nnbez, Oberarm |
| M10.23 | Arzneimittelinduzierte Gicht Unterarm | M11.93 | Kristall-Arthropathie, nnbez, Unterarm |
| M10.24 | Arzneimittelinduzierte Gicht Hand | M11.94 | Kristall-Arthropathie, nnbez, Hand |
| M10.25 | Arzneimittelinduzierte Gicht Beckenregion/OS | M11.95 | Kristall-Arthropathie, nnbez, Beckenreg/Oberschenkel |
| M10.26 | Arzneimittelinduzierte Gicht Unterschenkel | M11.96 | Kristall-Arthropathie, nnbez, Unterschenkel |
| M10.27 | Arzneimittelinduzierte Gicht Knöchel/Fuß | M11.97 | Kristall-Arthropathie, nnbez, Knöchel/Fuß |
| M10.28 | Arzneimittelinduzierte Gicht, sonstige Lok | M11.98 | Kristall-Arthropathie, nnbez, sonst Lok |
| M10.29 | Arzneimittelinduzierte Gicht, nnbez Lok | M11.99 | Kristall-Arthropathie, nnbez, nnbez Lokalisationen |
| M10.40 | Sonst sek Gicht, mehrere Lokalisationen | M12.00 | Chron postrheum Arth [J-Arth], mehrere Lok |
| M10.41 | Sonst sek Gicht Schulterregion | M12.01 | Chron postrheum Arth [J-Arth] Schulterregion |
| M10.42 | Sonst sek Gicht Oberarm | M12.02 | Chron postrheum Arth [J-Arth] Oberarm |
| M10.43 | Sonst sek Gicht Unterarm | M12.03 | Chron postrheum Arth [J-Arth] Unterarm |
| M10.44 | Sonst sek Gicht Hand | M12.04 | Chron postrheum Arth [J-Arth] Hand |
| M10.45 | Sonst sek Gicht Beckenregion/Oberschenkel | M12.05 | Chron postrheum Arth [J-Arth] Beckenreg/Oberschenkel |
| M10.46 | Sonst sek Gicht Unterschenkel | M12.06 | Chron postrheum Arth [J-Arth] Unterschenkel |
| M10.47 | Sonst sek Gicht Knöchel/Fuß | M12.07 | Chron postrheum Arth [J-Arth] Knöchel/Fuß |
| M10.48 | Sonst sek Gicht, sonstige Lokalisation | M12.08 | Chron postrheum Arth [J-Arth], Sonst Lok |
| M10.49 | Sonst sek Gicht, nnbez Lokalisationen | M12.09 | Chron postrheum Arth [J-Arth], nnbez Lok |
| M10.90 | Gicht, nnbez, mehrere Lokalisationen | M12.10 | Kaschin-Beck-KH, mehrere Lokalisationen |
| M10.91 | Gicht, nnbez, Schulterregion | M12.11 | Kaschin-Beck-KH Schulterregion |
| M10.92 | Gicht, nnbez, Oberarm | M12.12 | Kaschin-Beck-KH Oberarm |
| M10.93 | Gicht, nnbez, Unterarm | M12.13 | Kaschin-Beck-KH Unterarm |
| M10.94 | Gicht, nnbez, Hand | M12.14 | Kaschin-Beck-KH Hand |
| M10.95 | Gicht, nnbez, Beckenregion/Oberschenkel | M12.15 | Kaschin-Beck-KH Beckenregion/Oberschenkel |
| M10.96 | Gicht, nnbez, Unterschenkel | M12.16 | Kaschin-Beck-KH Unterschenkel |
| M10.97 | Gicht, nnbez, Knöchel/Fuß | M12.17 | Kaschin-Beck-KH Knöchel/Fuß |
| M10.98 | Gicht, nnbez, sonstige Lokalisation | M12.18 | Kaschin-Beck-KH, sonst Lokalisation |
| M10.99 | Gicht, nnbez, nnbez Lokalisationen | M12.19 | Kaschin-Beck-KH, nnbez Lokalisationen |
| M11.00 | Apatittrheumatismus, mehrere Lokalisationen | M12.20 | Villonoduläre Synovitis (pigmentiert), mehrere Lok |
| M11.01 | Apatittrheumatismus Schulterregion | M12.21 | Villonoduläre Synovitis (pigmentiert) Schulterregion |
| M11.02 | Apatittrheumatismus Oberarm | M12.22 | Villonoduläre Synovitis (pigmentiert) Oberarm |

| | | | |
|--------|--|--------|---|
| M12.23 | Villonoduläre Synovitis (pigmentiert) Unterarm | M13.93 | Arthritis, nnbez, Unterarm |
| M12.24 | Villonoduläre Synovitis (pigmentiert) Hand | M13.94 | Arthritis, nnbez, Hand |
| M12.25 | Villonoduläre Synovitis (pigm) Becken/Oberschenkel | M13.95 | Arthritis, nnbez, Beckenregion/Oberschenkel |
| M12.26 | Villonoduläre Synovitis (pigm) Unterschenkel | M13.96 | Arthritis, nnbez, Unterschenkel |
| M12.27 | Villonoduläre Synovitis (pigm) Knöchel/Fuß | M13.97 | Arthritis, nnbez, Knöchel/Fuß |
| M12.28 | Villonoduläre Synovitis (pigm), sonstige Lok | M13.98 | Arthritis, nnbez, sonst Lokalisation |
| M12.29 | Villonoduläre Synovitis (pigmentiert), nnbez Lok | M13.99 | Arthritis, nnbez, nnbez Lokalisationen |
| M12.30 | Palindromer Rheumatismus, mehrere Lok | M14.0 | Gicht-Arthropathie d Enzymdef u sonst angeb KH |
| M12.31 | Palindromer Rheumatismus Schulterregion | M14.1 | Kristall-Arthropathie b sonst StoffwechselStör |
| M12.32 | Palindromer Rheumatismus Oberarm | M14.2 | Diabetische Arthropathie |
| M12.33 | Palindromer Rheumatismus Unterarm | M14.3 | Multizentrische Retikulohistiozytose |
| M12.34 | Palindromer Rheumatismus Hand | M14.4 | Arthropathie b Amyloidose |
| M12.35 | Palindromer Rheumatismus Becken/Oberschenkel | M14.5 | Arthropathien b sonst endok, Ernähr- u SW-KH |
| M12.36 | Palindromer Rheumatismus Unterschenkel | M14.6 | Neuropathische Arthropathie |
| M12.37 | Palindromer Rheumatismus Knöchel/Fuß | M14.8 | Arthropathien b sonst nb, aokl KH |
| M12.38 | Palindromer Rheumatismus, sonstige Lok | M15.0 | Primäre generalisierte (Osteo-) Arthrose |
| M12.39 | Palindromer Rheumatismus, nnbez Lokalisationen | M15.1 | Heberden-Knoten (mit Arthropathie) |
| M12.40 | Hydrops intermittens, mehrere Lokalisationen | M15.2 | Bouchard-Knoten (mit Arthropathie) |
| M12.41 | Hydrops intermittens Schulterregion | M15.3 | Sekundäre multiple Arthrose |
| M12.42 | Hydrops intermittens Oberarm | M15.4 | Erosive (Osteo-) Arthrose |
| M12.43 | Hydrops intermittens Unterarm | M15.8 | Sonstige Polyarthrose |
| M12.44 | Hydrops intermittens Hand | M15.9 | Polyarthrose, nnbez |
| M12.45 | Hydrops intermittens Beckenregion/Oberschenkel | M16.0 | Primäre Koxarthrose, beidseitig |
| M12.46 | Hydrops intermittens Unterschenkel | M16.1 | Sonstige primäre Koxarthrose |
| M12.47 | Hydrops intermittens Knöchel/Fuß | M16.2 | Koxarthrose als Folge einer Dysplasie, beidseitig |
| M12.48 | Hydrops intermittens, sonstige Lokalisation | M16.3 | Sonstige dysplastische Koxarthrose |
| M12.49 | Hydrops intermittens, nnbez Lokalisationen | M16.4 | Posttraumatische Koxarthrose, beidseitig |
| M12.50 | Traumatische Arthropathie, mehrere Lok | M16.5 | Sonstige posttraumatische Koxarthrose |
| M12.51 | Traumatische Arthropathie Schulterregion | M16.6 | Sonstige sekundäre Koxarthrose, beidseitig |
| M12.52 | Traumatische Arthropathie Oberarm | M16.7 | Sonstige sekundäre Koxarthrose |
| M12.53 | Traumatische Arthropathie Unterarm | M16.9 | Koxarthrose, nnbez |
| M12.54 | Traumatische Arthropathie Hand | M17.0 | Primäre Gonarthrose, beidseitig |
| M12.55 | Traumatische Arthropathie Becken/Oberschenkel | M17.1 | Sonstige primäre Gonarthrose |
| M12.56 | Traumatische Arthropathie Unterschenkel | M17.2 | Posttraumatische Gonarthrose, beidseitig |
| M12.57 | Traumatische Arthropathie Knöchel/Fuß | M17.3 | Sonstige posttraumatische Gonarthrose |
| M12.58 | Traumatische Arthropathie, sonstige Lok | M17.4 | Sonstige sekundäre Gonarthrose, beidseitig |
| M12.59 | Traumatische Arthropathie, nnbez Lokalisationen | M17.5 | Sonstige sekundäre Gonarthrose |
| M12.80 | Sonst nbez Arthropathien, aonkl, mehrere Lok | M17.9 | Gonarthrose, nnbez |
| M12.81 | Sonst nbez Arthropathien, aonkl, Schulterregion | M18.0 | Primäre Rhizarthrose, beidseitig |
| M12.82 | Sonst nbez Arthropathien, aonkl, Oberarm | M18.1 | Sonstige primäre Rhizarthrose |
| M12.83 | Sonst nbez Arthropathien, aonkl, Unterarm | M18.2 | Posttraumatische Rhizarthrose, beidseitig |
| M12.84 | Sonst nbez Arthropathien, aonkl, Hand | M18.3 | Sonstige posttraumatische Rhizarthrose |
| M12.85 | Sonst nbez Arthropathien, aonkl, Becken/Oberschenkel | M18.4 | Sonstige sekundäre Rhizarthrose, beidseitig |
| M12.86 | Sonst nbez Arthropathien, aonkl, Unterschenkel | M18.5 | Sonstige sekundäre Rhizarthrose |
| M12.87 | Sonst nbez Arthropathien, aonkl, Knöchel/Fuß | M18.9 | Rhizarthrose, nnbez |
| M12.88 | Sonst nbez Arthropathien, aonkl, sonst Lok | M19.01 | Primäre Arthrose Schulterregion |
| M12.89 | Sonst nbez Arthropathien, aonkl, nnbez Lok | M19.02 | Primäre Arthrose Oberarm |
| M13.0 | Polyarthritis, nnbez | M19.03 | Primäre Arthrose Unterarm |
| M13.11 | Monarthritis, aonkl, Schulterregion | M19.04 | Prim Arthrose sonst Gel, Hand |
| M13.12 | Monarthritis, aonkl, Oberarm | M19.05 | Prim Arthrose sonst Gel: Be OSch [Be Fem Hü Hü- IliosGel] |
| M13.13 | Monarthritis, aonkl, Unterarm | M19.07 | Primäre Arthrose Knöchel/Fuß |
| M13.14 | Monarthritis, aonkl, Hand | M19.08 | Prim Arthro so Gel [Hal Kop Ripp Rum Schäd WS] |
| M13.15 | Monarthritis, aonkl, Beckenregion/Oberschenkel | M19.09 | Primäre Arthrose sonst Gelenke, nnbez Lok |
| M13.16 | Monarthritis, aonkl, Unterschenkel | M19.11 | Posttraumatische Arthrose sonst Gelenke |
| M13.17 | Monarthritis, aonkl, Knöchel/Fuß | M19.12 | Posttraumatische Arthrose Oberarm |
| M13.18 | Monarthritis, aonkl, sonstige Lokalisation | M19.13 | Posttraumatische Arthrose Unterarm |
| M13.19 | Monarthritis, aonkl, nnbez Lokalisationen | M19.14 | Posttraumat Arthrose sonst Gel, Hand |
| M13.80 | Sonst nbez Arthritis, mehrere Lokalisationen | M19.15 | Posttr Arthrose sonst Gel: Be OSch [Be Fem Hü Hü- IliosGel] |
| M13.81 | Sonst nbez Arthritis Schulterregion | M19.17 | Posttraumatische Arthrose Knöchel/Fuß |
| M13.82 | Sonst nbez Arthritis Oberarm | M19.18 | Posttraumatische Arthrose sonst Gelenke |
| M13.83 | Sonst nbez Arthritis Unterarm | M19.19 | Posttraumatische Arthrose so Gelenke, nnbez Lok |
| M13.84 | Sonst nbez Arthritis Hand | M19.21 | Sonst sek Arthrose Schulterregion |
| M13.85 | Sonst nbez Arthritis Beckenreg/Oberschenkel | M19.22 | Sonst sek Arthrose Oberarm |
| M13.86 | Sonst nbez Arthritis Unterschenkel | M19.23 | Sonst sek Arthrose Unterarm |
| M13.87 | Sonst nbez Arthritis Knöchel/Fuß | M19.24 | Sonst sek Arthrose, Hand |
| M13.88 | Sonst nbez Arthritis, sonst Lokalisationen | M19.25 | Sonst sek Arthrose: Be OSch [Be Fem Hü HüGel IliosacGel] |
| M13.89 | Sonst nbez Arthritis, nnbez Lokalisationen | M19.27 | Sonst sek Arthrose Knöchel/Fuß |
| M13.90 | Arthritis, nnbez, mehrere Lokalisationen | M19.28 | Sonst sek Arthrose, sonst Lok |
| M13.91 | Arthritis, nnbez, Schulterregion | M19.29 | Sonst sek Arthrose, nnbez Lok |
| M13.92 | Arthritis, nnbez, Oberarm | M19.81 | Sonst nbez Arthrose Schulterregion |

| | | | |
|--------|---|--------|--|
| M19.82 | Sonst nbez Arthrose Oberarm | M21.83 | Sonst nbez erworbene Deformitäten Unterarm |
| M19.83 | Sonst nbez Arthrose Unterarm | M21.84 | Sonst nbez erworbene Deformitäten Hand |
| M19.84 | Sonst nbez Arthrose, Hand | M21.85 | Sonst nbez erworbene Deformitäten Becken/OS |
| M19.85 | Sonst nbez Arthrose: Be OSch [Be Fem Hü HüGel IliosacGel] | M21.86 | Sonst nbez erworbene Deformitäten Unterschenkel |
| M19.87 | Sonst nbez Arthrose Knöchel/Fuß | M21.87 | Sonst nbez erworbene Deformitäten Knöchel/Fuß |
| M19.88 | Sonst nbez Arthrose, sonst Lokalisation | M21.89 | Sonst nbez erworbene Deformitäten Extremitäten, nnbez Lok |
| M19.89 | Sonst nbez Arthrose, nnbez Lokalisationen | M21.90 | Erworbene Deformität Extremität, nnbez, mehr Lok |
| M19.91 | Arthrose, nnbez, Schulterregion | M21.91 | Erworbene Deformität Schulterregion |
| M19.92 | Arthrose, nnbez, Oberarm | M21.92 | Erworbene Deformität Oberarm, nnbez |
| M19.93 | Arthrose, nnbez, Unterarm | M21.93 | Erworbene Deformität Unterarm, nnbez |
| M19.94 | Arthrose, nnbez, Hand | M21.94 | Erworbene Deformität Hand, nnbez |
| M19.95 | Arthrose, nnbez, Be Obersch [Be Fem Hü HüGel IliosacGel] | M21.95 | Erworbene Deformität Becken/Oberschenkel, nnbez |
| M19.97 | Arthrose, nnbez, Knöchel/Fuß | M21.96 | Erworbene Deformität Unterschenkel, nnbez |
| M19.98 | Arthrose, nnbez, sonstige Lokalisation | M21.97 | Erworbene Deformität Knöchel/Fuß, nnbez |
| M19.99 | Arthrose, nnbez, nnbez Lokalisationen | M21.99 | Erworbene Deformität Extremität, nnbez, nnbez Lok |
| M20.0 | Deformität eines od mehrerer Finger | M22.0 | Habituelle Luxation Patella |
| M20.1 | Hallux valgus (erworben) | M22.1 | Habituelle Subluxation Patella |
| M20.2 | Hallux rigidus | M22.2 | KH im Patellofemoralebereich |
| M20.3 | Sonstige Deformität Großzehe (erworben) | M22.3 | Sonstige Schädigungen Patella |
| M20.4 | Sonstige Hammerzehe(n) (erworben) | M22.4 | Chondromalacia patellae |
| M20.5 | Sonstige Deformitäten Zehe(n) (erworben) | M22.8 | Sonstige KH Patella |
| M20.6 | Erworbene Deformität Zehe(n), nnbez | M22.9 | KH Patella, nnbez |
| M21.00 | Valgusdeformität, aonkl, mehrere Lokalisationen | M23.00 | Meniskusganglion, mehrere Lokalisationen |
| M21.01 | Valgusdeformität, aonkl, Schulterregion | M23.01 | Meniskusganglion, Vorderhorn Innenmeniskus |
| M21.02 | Valgusdeformität, aonkl, Oberarm | M23.02 | Meniskusganglion, Hinterhorn Innenmeniskus |
| M21.03 | Valgusdeformität, aonkl, Unterarm | M23.03 | Meniskusggl, so u nnbez Teil Innenmeniskus |
| M21.04 | Valgusdeformität, aonkl, Hand | M23.04 | Meniskusganglion, Vorderhorn Außenmeniskus |
| M21.05 | Valgusdeformität, aonkl, Beckenregion/OS | M23.05 | Meniskusganglion, Hinterhorn Außenmeniskus |
| M21.06 | Valgusdeformität, aonkl, Unterschenkel | M23.06 | Meniskusggl, so u nnbez Teil Außenmeniskus |
| M21.07 | Valgusdeformität, aonkl, Knöchel/Fuß | M23.09 | Meniskusganglion, nnbez Meniskus |
| M21.08 | Valgusdeformität, aonkl, sonstige Lokalisation | M23.10 | Scheibenmeniskus (angeboren), mehrere Lok |
| M21.09 | Valgusdeformität, aonkl, nnbez Lokalisationen | M23.11 | Scheibenmeniskus (angeb), VordHorn Innenmen |
| M21.10 | Varusdeformität, aonkl, mehrere Lokalisationen | M23.12 | Scheibenmeniskus (angeb), HintHorn Innenmen |
| M21.11 | Varusdeformität, aonkl, Schulterregion | M23.13 | Scheibenmeniskus (angeb), so u nnbez Teil Innenmen |
| M21.12 | Varusdeformität, aonkl, Oberarm | M23.14 | Scheibenmeniskus (angeb), VordHorn Außenmen |
| M21.13 | Varusdeformität, aonkl, Unterarm | M23.15 | Scheibenmeniskus (angeb), HintHorn Außenmen |
| M21.14 | Varusdeformität, aonkl, Hand | M23.16 | Scheibenmeniskus (angeb), so u nnbez Teil Außenmen |
| M21.15 | Varusdeformität, aonkl, Beckenreg/Oberschenkel | M23.19 | Scheibenmeniskus (angeb), nnbez Meniskus |
| M21.16 | Varusdeformität, aonkl, Unterschenkel | M23.20 | MenSchäd d alt Riß od alte Verletz, mehrere Lok |
| M21.17 | Varusdeformität, aonkl, Knöchel/Fuß | M23.21 | MenSchäd d alt Riß od alte Verletz, VordHorn InMen |
| M21.18 | Varusdeformität, aonkl, sonstige Lokalisation | M23.22 | MenSchäd d alt Riß od alte Verletz, HintHorn InMen |
| M21.19 | Varusdeformität, aonkl, nnbez Lokalisationen | M23.23 | MenSchäd d alt Riß od alte Verletz, so u nnbez Teil InMen |
| M21.20 | Flexionsdeformität, mehrere Lokalisationen | M23.24 | MenSchäd d alt Riß od alte Verletz, VordHorn AußMen |
| M21.21 | Flexionsdeformität Schulterregion | M23.25 | MenSchäd d alt Riß od alte Verletz, HintHorn AußMen |
| M21.22 | Flexionsdeformität Oberarm | M23.26 | MenSchäd d alt Riß od alte Verletz, so u nnbez Teil AußMen |
| M21.23 | Flexionsdeformität Unterarm | M23.29 | MenSchäd d alt Riß od alte Verletz, nnbez Meniskus |
| M21.24 | Flexionsdeformität Hand | M23.30 | Sonst Meniskussschädigungen, mehrere Lok |
| M21.25 | Flexionsdeformität Beckenregion/Oberschenkel | M23.31 | Sonst MenSchäd, VordHorn Innenmeniskus |
| M21.26 | Flexionsdeformität Unterschenkel | M23.32 | Sonst MenSchäd, HintHorn Innenmeniskus |
| M21.27 | Flexionsdeformität Knöchel/Fuß | M23.33 | Sonst MenSchäd, sonst u nnbez Teil Innenmen |
| M21.28 | Flexionsdeformität, sonstige Lokalisation | M23.34 | Sonst MenSchäd, VordHorn Außenmeniskus |
| M21.29 | Flexionsdeformität, nnbez Lokalisationen | M23.35 | Sonst MenSchäd, HintHorn Außenmeniskus |
| M21.30 | Fallhand od Hängefuß (erworben), mehrere Lok | M23.36 | Sonst MenSchäd, sonst u nnbez Teil Außenmen |
| M21.37 | Hängefuß (erworben) Knöchel/Fuß | M23.39 | Sonst Meniskussschädigungen, nnbez Meniskus |
| M21.4 | Plattfuß [Pes planus] (erworben) | M23.40 | Frei GelKörper im KnieGel, mehrere Lok |
| M21.57 | Erworbener Klauen-/Klumpfuß, Knöchel/Fuß | M23.41 | Frei GelKörper im KnieGel, Vord Kreuzb/VorHorn InMen |
| M21.60 | Sonst erw Deformitäten Knöchel/Fuß, mehr Lok | M23.42 | Frei GelKörper im KnieGel, Hint Kreuzb/HinHorn InMen |
| M21.67 | Sonst erw Deformitäten Knöchel/Fuß, Knöchel/Fuß | M23.43 | Frei GelKörper im KnieGel, Innenband/so u nnbezTeil InMen |
| M21.70 | Unterschiedl Extremlänge (erworb), mehrere Lok | M23.44 | Frei GelKörper im KnieGel, Außenband/VordHorn AußMen |
| M21.71 | Unterschiedl Extremlänge (erworb) Schulterregion | M23.45 | Frei GelKörper im KnieGel, HintHorn des AußMen |
| M21.72 | Unterschiedl Extremlänge (erworb) Oberarm | M23.46 | Frei GelKörper im KnieGel, sonst u nnbez Teil AußMen |
| M21.73 | Unterschiedl Extremlänge (erworb) Unterarm | M23.47 | Frei GelKörper im KnieGel, Kapselband |
| M21.74 | Unterschiedl Extremlänge (erworb) Hand | M23.49 | Frei GelKörper im KnieGel, nnbez Band/Meniskus |
| M21.75 | Unterschiedl Extremitätenlänge (erworben), BeckenReg u OS | M23.50 | Chron Instab Kniegelenk, mehrere Lok |
| M21.76 | Unterschiedl Extremlänge (erworb) Unterschenkel | M23.51 | Chron Instab Kniegelenk, Vord Kreuzb/VorHorn InMen |
| M21.77 | Unterschiedl Extremlänge (erworb) Knöchel/Fuß | M23.52 | Chron Instab Kniegelenk, Hint Kreuzb/HinHorn InMen |
| M21.79 | Unterschiedl Extremlänge (erworb), nnbez Lok | M23.53 | Chron Instab Kniegelenk, Innenband/so u nnbezTeil InMen |
| M21.80 | Sonst nbez erworb Deformitäten Extremitäten, mehr Lok | M23.54 | Chron Instab Kniegelenk, Außenband/VordHorn AußMen |
| M21.81 | Sonst nbez erworb Deformitäten Schulterregion | M23.55 | Chron Instab Kniegelenk, HintHorn Außenmen |
| M21.82 | Sonst nbez erworbene Deformitäten Oberarm | M23.56 | Chron Instab Kniegelenk, so u nnbezTeil Außenmen |

| | | | |
|--------|--|--------|--|
| M23.57 | Chron Instab Kniegelenk, Kapselband | M24.46 | Habit Lux/Sublux Gelenk Unterschenkel |
| M23.59 | Chron Instab Kniegelenk, nnbez Band/Meniskus | M24.47 | Habit Lux/Sublux Gelenk Knöchel/Fuß |
| M23.60 | So Spontanrupt ein/mehr Bd Kniegel, mehrere Lok | M24.48 | Habit Lux/Sublux Gelenk, sonst Lok |
| M23.61 | So Spontanrupt ein/mehr Bd Kniegel, Vord Kreuzbd | M24.49 | Habituelle Luxation u Sublux Gelenk, nnbez Lok |
| M23.62 | So Spontanrupt ein/mehr Bd Kniegel, Hint Kreuzbd | M24.50 | Gelenkkontraktur, mehrere Lokalisationen |
| M23.63 | So Spontanrupt ein/mehr Bd Kniegel, Innenband [Lig coll tib] | M24.51 | Gelenkkontraktur Schulterregion |
| M23.64 | So Spontanrupt ein/mehr Bd Kniegel, Außenband [Lig coll fib] | M24.52 | Gelenkkontraktur Oberarm |
| M23.67 | So Spontanrupt ein/mehr Bd Kniegel, Kapselband | M24.53 | Gelenkkontraktur Unterarm |
| M23.69 | So Spontanrupt ein/mehr Bd Kniegel, nnbez Band | M24.54 | Gelenkkontraktur Hand |
| M23.80 | So Binnenschäd Kniegel, mehrere Lok | M24.55 | Gelenkkontraktur Beckenregion/Oberschenkel |
| M23.81 | So Binnenschäd Kniegel, Vord Kreuzb/VordHorn InMen | M24.56 | Gelenkkontraktur Unterschenkel |
| M23.82 | So Binnenschäd Kniegel, Hint Kreuzb/HintHorn InMen | M24.57 | Gelenkkontraktur Knöchel/Fuß |
| M23.83 | So Binnenschäd Kniegel, Inbd/so u nnbezTeil InMen | M24.58 | Gelenkkontraktur, sonstige Lokalisation |
| M23.84 | So Binnenschäd Kniegel, Außenband/VordHorn AußMen | M24.59 | Gelenkkontraktur, nnbez Lokalisationen |
| M23.85 | So Binnenschäd Kniegel, HintHorn Außenmen | M24.60 | Ankylose ein Gelenk, mehrere Lok |
| M23.86 | So Binnenschäd Kniegel, so u nnbezTeil Außenmen | M24.61 | Ankylose ein Gelenk Schulterregion |
| M23.87 | So Binnenschäd Kniegel, Kapselband | M24.62 | Ankylose ein Gelenk Oberarm |
| M23.89 | So Binnenschäd Kniegel, nnbez Band/Meniskus | M24.63 | Ankylose ein Gelenk Unterarm |
| M23.90 | Binnenschädigung Kniegelenk, nnbez, mehrere Lok | M24.64 | Ankylose ein Gelenk Hand |
| M23.91 | Binnenschäd Kniegel nnbez, Vo Kreuzb/VordHorn InMen | M24.65 | Ankylose ein Gelenk Beckenreg/Oberschenkel |
| M23.92 | Binnenschäd Kniegel nnbez, Hi Kreuzb/HintHorn InMen | M24.66 | Ankylose ein Gelenk Unterschenkel |
| M23.93 | Binnenschäd Kniegel nnbez, Inbd/so u nnbezTeil InMen | M24.67 | Ankylose ein Gelenk Knöchel/Fuß |
| M23.94 | Binnenschäd Kniegel nnbez, Außenband/VordHorn AußMen | M24.68 | Ankylose ein Gelenk, sonstige Lokalisation |
| M23.95 | Binnenschäd Kniegel, nnbez, HintHorn AußMen | M24.69 | Ankylose ein Gelenk, nnbez Lokalisationen |
| M23.96 | Binnenschäd Kniegel, nnbez, so u nnbezTeil AußMen | M24.7 | Protrusio acetabuli |
| M23.97 | Binnenschäd Kniegel, nnbez, Kapselband | M24.80 | Sonst nbez Gelenkschädigungen, aonkl, mehr Lok |
| M23.99 | Binnenschäd Kniegel, nnbez, nnbez Band/Meniskus | M24.81 | Sonst nbez Gelenkschäd, aonkl, Schulterregion |
| M24.00 | Freier Gelenkkörper, mehrere Lokalisationen | M24.82 | Sonst nbez Gelenkschädigungen, aonkl, Oberarm |
| M24.01 | Freier Gelenkkörper Schulterregion | M24.83 | Sonst nbez Gelenkschädigungen, aonkl, Unterarm |
| M24.02 | Freier Gelenkkörper Oberarm | M24.84 | Sonst nbez Gelenkschädigungen, aonkl, Hand |
| M24.03 | Freier Gelenkkörper Unterarm | M24.85 | Sonst nbez Gelenkschäd, aonkl, Becken/Oberschenkel |
| M24.04 | Freier Gelenkkörper Hand | M24.87 | Sonst nbez Gelenkschäd, aonkl, Knöchel/Fuß |
| M24.05 | Freier Gelenkkörper Beckenregion/Oberschenkel | M24.88 | Sonst nbez Gelenkschädigungen, aonkl, sonst Lok |
| M24.07 | Freier Gelenkkörper Knöchel/Fuß | M24.89 | Sonst nbez Gelenkschädigungen, aonkl, nnbez Lok |
| M24.08 | Freier Gelenkkörper, sonstige Lokalisation | M24.90 | Gelenkschädigung, nnbez, mehrere Lokalisationen |
| M24.09 | Freier Gelenkkörper, nnbez Lokalisationen | M24.91 | Gelenkschädigung, nnbez, Schulterregion |
| M24.10 | Sonst Gelenkknorpelschädigungen, mehrere Lok | M24.92 | Gelenkschädigung, nnbez, Oberarm |
| M24.11 | Sonst Gelenkknorpelschädigungen Schulterregion | M24.93 | Gelenkschädigung, nnbez, Unterarm |
| M24.12 | Sonst Gelenkknorpelschädigungen Oberarm | M24.94 | Gelenkschädigung, nnbez, Hand |
| M24.13 | Sonst Gelenkknorpelschädigungen Unterarm | M24.95 | Gelenkschädigung, nnbez, Becken/Oberschenkel |
| M24.14 | Sonst Gelenkknorpelschädigungen Hand | M24.97 | Gelenkschädigung, nnbez, Knöchel/Fuß |
| M24.15 | Sonst Gelenkknorpelschädig Becken/Oberschenkel | M24.98 | Gelenkschädigung, nnbez, sonstige Lokalisation |
| M24.17 | Sonst Gelenkknorpelschädigungen Knöchel/Fuß | M24.99 | Gelenkschädigung, nnbez, nnbez Lokalisationen |
| M24.18 | Sonst Gelenkknorpelschädigungen, sonst Lok | M25.00 | Hämarthros, mehrere Lokalisationen |
| M24.19 | Sonst Gelenkknorpelschädigungen, nnbez Lok | M25.01 | Hämarthros Schulterregion |
| M24.20 | KH Bänder, mehrere Lokalisationen | M25.02 | Hämarthros Oberarm |
| M24.21 | KH Bänder Schulterregion | M25.03 | Hämarthros Unterarm |
| M24.22 | KH Bänder Oberarm | M25.04 | Hämarthros Hand |
| M24.23 | KH Bänder Unterarm | M25.05 | Hämarthros Beckenregion/Oberschenkel |
| M24.24 | KH Bänder Hand | M25.06 | Hämarthros Unterschenkel |
| M24.25 | KH Bänder Beckenregion u Oberschenkel | M25.07 | Hämarthros Knöchel/Fuß |
| M24.27 | KH Bänder Knöchel/Fuß | M25.08 | Hämarthros, sonstige Lokalisation |
| M24.28 | KH Bänder, sonstige Lokalisation | M25.09 | Hämarthros, nnbez Lokalisationen |
| M24.29 | KH Bänder, nnbez Lokalisationen | M25.10 | Gelenkfistel, mehrere Lokalisationen |
| M24.30 | Patho Lux/Sublux Gelenk, aonkl, mehrere Lok | M25.11 | Gelenkfistel Schulterregion |
| M24.31 | Patho Lux/Sublux Gelenk, aonkl, Schulterregion | M25.12 | Gelenkfistel Oberarm |
| M24.32 | Patho Lux/Sublux Gelenk, aonkl, Oberarm | M25.13 | Gelenkfistel Unterarm |
| M24.33 | Patho Lux/Sublux Gelenk, aonkl, Unterarm | M25.14 | Gelenkfistel Hand |
| M24.34 | Patho Lux/Sublux Gelenk, aonkl, Hand | M25.15 | Gelenkfistel Beckenregion/Oberschenkel |
| M24.35 | Patho Lux/Sublux Gelenk, aonkl, Becken/Obersch | M25.16 | Gelenkfistel Unterschenkel |
| M24.36 | Patho Lux/Sublux Gelenk, aonkl, Unterschenkel | M25.17 | Gelenkfistel Knöchel/Fuß |
| M24.37 | Patho Lux/Sublux Gelenk, aonkl, Knöchel/Fuß | M25.18 | Gelenkfistel, sonstige Lokalisation |
| M24.38 | Patho Lux/Sublux Gelenk, aonkl, sonst Lok | M25.19 | Gelenkfistel, nnbez Lokalisationen |
| M24.39 | Patho Lux/Sublux Gelenk, aonkl, nnbez Lok | M25.20 | Schlottergelenk, mehrere Lokalisationen |
| M24.40 | Habit Lux/Sublux Gelenk, mehrere Lok | M25.21 | Schlottergelenk Schulterregion |
| M24.41 | Habit Lux/Sublux Gelenk Schulterregion | M25.22 | Schlottergelenk Oberarm |
| M24.42 | Habit Lux/Sublux Gelenk Oberarm | M25.23 | Schlottergelenk Unterarm |
| M24.43 | Habit Lux/Sublux Gelenk Unterarm | M25.24 | Schlottergelenk Hand |
| M24.44 | Habit Lux/Sublux Gelenk Hand | M25.25 | Schlottergelenk Beckenregion/Oberschenkel |
| M24.45 | Habit Lux/Sublux Gelenk Becken/Obschenk | M25.26 | Schlottergelenk Unterschenkel |

| | | | |
|--------|---|--------|---|
| M25.27 | Schlottergelenk Knöchel/Fuß | M25.97 | Gelenk-KH, nnbez, Knöchel/Fuß |
| M25.28 | Schlottergelenk, sonstige Lokalisation | M25.98 | Gelenk-KH, nnbez, sonstige Lokalisation |
| M25.29 | Schlottergelenk, nnbez Lokalisationen | M25.99 | Gelenk-KH, nnbez, nnbez Lokalisationen |
| M25.30 | Sonst Instabilität ein Gelenk, mehrere Lok | M30.0 | Panarteriitis nodosa |
| M25.31 | Sonst Instabilität ein Gelenk Schulterregion | M30.1 | Panarteriitis m Lungenbeteiligung |
| M25.32 | Sonst Instabilität ein Gelenk Oberarm | M30.2 | Juvenile Panarteriitis |
| M25.33 | Sonst Instabilität ein Gelenk Unterarm | M30.3 | Mukokutanes Lymphknotensynd [Kawasaki-KH] |
| M25.34 | Sonst Instabilität ein Gelenk Hand | M30.8 | Sonst m Panarteriitis nodosa verwandte Zustände |
| M25.35 | Sonst Instabilität ein Gelenk Becken/Obschenk | M31.0 | Hypersensitivitätsangiitis |
| M25.36 | Sonst Instabilität ein Gelenk Unterschenkel | M31.2 | Letales Mittelliniengranulom |
| M25.37 | Sonst Instabilität ein Gelenk Knöchel/Fuß | M31.3 | Wegener-Granulomatose |
| M25.38 | Sonst Instabilität ein Gelenk, sonst Lok | M31.4 | Aortenbogen-Syndrom [Takayasu-Syndrom] |
| M25.39 | Sonst Instabilität ein Gelenk, nnbez Lok | M31.5 | Riesenzellarteriitis b Polymyalgia rheumatica |
| M25.40 | Gelenkerguß, mehrere Lokalisationen | M31.6 | Sonstige Riesenzellarteriitis |
| M25.41 | Gelenkerguß Schulterregion | M31.7 | Mikroskopische Polyangiitis |
| M25.42 | Gelenkerguß Oberarm | M31.8 | Sonstige nbez nekrotisierende Vaskulopathien |
| M25.43 | Gelenkerguß Unterarm | M31.9 | Nekrotisierende Vaskulopathie, nnbez |
| M25.44 | Gelenkerguß Hand | M32.0 | AM-induz systemischer Lupus erythematodes |
| M25.45 | Gelenkerguß Beckenregion/Oberschenkel | M32.1 | Syst Lupus erythematodes m Bet Org/Organsyst |
| M25.46 | Gelenkerguß Unterschenkel | M32.8 | Sonst Formen syst Lupus erythematodes |
| M25.47 | Gelenkerguß Knöchel/Fuß | M32.9 | Systemischer Lupus erythematodes, nnbez |
| M25.48 | Gelenkerguß, sonstige Lokalisation | M33.0 | Juvenile Dermatomyositis |
| M25.49 | Gelenkerguß, nnbez Lokalisationen | M33.1 | Sonstige Dermatomyositis |
| M25.50 | Gelenkschmerz, mehrere Lokalisationen | M33.2 | Polymyositis |
| M25.51 | Gelenkschmerz Schulterregion | M33.9 | Dermatomyositis-Polymyositis, nnbez |
| M25.52 | Gelenkschmerz Oberarm | M34.0 | Progressive systemische Sklerose |
| M25.53 | Gelenkschmerz Unterarm | M34.1 | CR(E)ST-Syndrom |
| M25.54 | Gelenkschmerz Hand | M34.2 | Systemische Sklerose, d AM od chem Subs induz |
| M25.55 | Gelenkschmerz Beckenregion/Oberschenkel | M34.8 | Sonstige Formen systemische Sklerose |
| M25.56 | Gelenkschmerz Unterschenkel | M34.9 | Systemische Sklerose, nnbez |
| M25.57 | Gelenkschmerz Knöchel/Fuß | M35.0 | Sicca-Syndrom [Sjögren-Syndrom] |
| M25.58 | Gelenkschmerz, sonstige Lokalisation | M35.1 | Sonstige Overlap-Syndrome |
| M25.59 | Gelenkschmerz, nnbez Lokalisationen | M35.2 | Behçet-KH |
| M25.60 | Gelenksteife, aonkl, mehrere Lokalisationen | M35.3 | Polymyalgia rheumatica |
| M25.61 | Gelenksteife, aonkl, Schulterregion | M35.4 | Eosinophile Fasziitis |
| M25.62 | Gelenksteife, aonkl, Oberarm | M35.5 | Multifokale Fibrosklerose |
| M25.63 | Gelenksteife, aonkl, Unterarm | M35.7 | Hypermobilitäts-Syndrom |
| M25.64 | Gelenksteife, aonkl, Hand | M35.8 | Sonst nbez KH m Systembeteiligung Bindegewebe |
| M25.65 | Gelenksteife, aonkl, Beckenregion/Oberschenkel | M35.9 | KH m Systembeteiligung Bindegewebe, nnbez |
| M25.66 | Gelenksteife, aonkl, Unterschenkel | M36.0 | Dermatomyositis-Polymyositis b Neubildungen |
| M25.67 | Gelenksteife, aonkl, Knöchel/Fuß | M36.1 | Arthropathie b Neubildungen |
| M25.68 | Gelenksteife, aonkl, sonstige Lokalisation | M36.2 | Arthropathia haemophilica |
| M25.69 | Gelenksteife, aonkl, nnbez Lokalisationen | M36.3 | Arthropathie b sonst aokl Blut-KH |
| M25.70 | Osteophyt, mehrere Lokalisationen | M36.4 | Arthropathie b aokl Hypersensitivitätsreaktionen |
| M25.71 | Osteophyt Schulterregion | M36.8 | System-KH Bgw b sonst aokl KH |
| M25.72 | Osteophyt Oberarm | M40.00 | Kyphose als Haltungsstörung, mehrere Lok WS |
| M25.73 | Osteophyt Unterarm | M40.01 | Kyphose als Haltungsstör, Okzipito-Atlanto-Axialbereich |
| M25.74 | Osteophyt Hand | M40.02 | Kyphose als Haltungsstörung, Zervikalbereich |
| M25.75 | Osteophyt Beckenregion/Oberschenkel | M40.03 | Kyphose als Haltungsstör, Zervikothorakalbereich |
| M25.76 | Osteophyt Unterschenkel | M40.04 | Kyphose als Haltungsstörung, Thorakalbereich |
| M25.77 | Osteophyt Knöchel/Fuß | M40.05 | Kyphose als Haltungsstör, Thorakolumbalbereich |
| M25.78 | Osteophyt, sonstige Lokalisation | M40.06 | Kyphose als Haltungsstörung, Lumbalbereich |
| M25.79 | Osteophyt, nnbez Lokalisationen | M40.07 | Kyphose als Haltungsstör, Lumbosakralbereich |
| M25.80 | Sonstige nbez Gelenk-KH, mehrere Lokalisationen | M40.08 | Kyphose als Haltungsstör, Sakral-/Sakrokokzygealbereich |
| M25.81 | Sonstige nbez Gelenk-KH Schulterregion | M40.09 | Kyphose als Haltungsstörung, nnbez Lokalisation |
| M25.82 | Sonstige nbez Gelenk-KH Oberarm | M40.10 | Sonst sek Kyphose, mehrere Lok WS |
| M25.83 | Sonstige nbez Gelenk-KH Unterarm | M40.11 | Sonst sek Kyphose, Okzipito-Atlanto-Axialbereich |
| M25.84 | Sonstige nbez Gelenk-KH Hand | M40.12 | Sonst sek Kyphose, Zervikalbereich |
| M25.85 | Sonstige nbez Gelenk-KH Beckenregion/Oberschenkel | M40.13 | Sonst sek Kyphose, Zervikothorakalbereich |
| M25.86 | Sonstige nbez Gelenk-KH Unterschenkel | M40.14 | Sonst sek Kyphose, Thorakalbereich |
| M25.87 | Sonstige nbez Gelenk-KH Knöchel/Fuß | M40.15 | Sonst sek Kyphose, Thorakolumbalbereich |
| M25.88 | Sonstige nbez Gelenk-KH, sonstige Lokalisation | M40.16 | Sonst sek Kyphose, Lumbalbereich |
| M25.89 | Sonstige nbez Gelenk-KH, nnbez Lokalisationen | M40.17 | Sonst sek Kyphose, Lumbosakralbereich |
| M25.90 | Gelenk-KH, nnbez, mehrere Lokalisationen | M40.18 | Sonst sek Kyphose, Sakral-/Sakrokokzygealbereich |
| M25.91 | Gelenk-KH, nnbez, Schulterregion | M40.19 | Sonst sek Kyphose, nnbez Lokalisation |
| M25.92 | Gelenk-KH, nnbez, Oberarm | M40.20 | So u nnbez Kyphose, mehrere Lok Wirbelsäule |
| M25.93 | Gelenk-KH, nnbez, Unterarm | M40.21 | So u nnbez Kyphose, Okzipito-Atlanto-Axialbereich |
| M25.94 | Gelenk-KH, nnbez, Hand | M40.22 | So u nnbez Kyphose, Zervikalbereich |
| M25.95 | Gelenk-KH, nnbez, Beckenregion/Oberschenkel | M40.23 | So u nnbez Kyphose, Zervikothorakalbereich |
| M25.96 | Gelenk-KH, nnbez, Unterschenkel | M40.24 | So u nnbez Kyphose, Thorakalbereich |

| | | | |
|--------|--|--------|--|
| M40.25 | So u nnbez Kyphose, Thorakolumbalbereich | M41.35 | Thoraxbedingte Skoliose, Thorakolumbalbereich |
| M40.26 | So u nnbez Kyphose, Lumbalbereich | M41.36 | Thoraxbedingte Skoliose, Lumbalbereich |
| M40.27 | So u nnbez Kyphose, Lumbosakralbereich | M41.37 | Thoraxbedingte Skoliose, Lumbosakralbereich |
| M40.28 | So u nnbez Kyphose, Sakral- u Sakrokokzygealbereich | M41.38 | Thoraxbedingte Skoliose, Sakral-/Sakrokokzygealbereich |
| M40.29 | So u nnbez Kyphose, nnbez Lokalisation | M41.39 | Thoraxbedingte Skoliose, nnbez Lokalisation |
| M40.30 | Flachrücken, mehrere Lok Wirbelsäule | M41.40 | Neuromyopath Skoliose, mehrere Lok WS |
| M40.31 | Flachrücken, Okzipito-Atlanto-Axialbereich | M41.41 | Neuromyopath Skoliose, Okzipito-Atlanto-Axialbereich |
| M40.32 | Flachrücken, Zervikalbereich | M41.42 | Neuromyopathische Skoliose, Zervikalbereich |
| M40.33 | Flachrücken, Zervikothorakalbereich | M41.43 | Neuromyopath Skoliose, Zervikothorakalbereich |
| M40.34 | Flachrücken, Thorakalbereich | M41.44 | Neuromyopathische Skoliose, Thorakalbereich |
| M40.35 | Flachrücken, Thorakolumbalbereich | M41.45 | Neuromyopathische Skoliose, Thorakolumbalber |
| M40.36 | Flachrücken, Lumbalbereich | M41.46 | Neuromyopathische Skoliose, Lumbalbereich |
| M40.37 | Flachrücken, Lumbosakralbereich | M41.47 | Neuromyopathische Skoliose, Lumbosakralbereich |
| M40.38 | Flachrücken, Sakral-/Sakrokokzygealbereich | M41.48 | Neuromyopath Skoliose, Sakral-/Sakrokokzygealbereich |
| M40.39 | Flachrücken, nnbez Lokalisation | M41.49 | Neuromyopathische Skoliose, nnbez Lokalisation |
| M40.40 | Sonstige Lordose, mehrere Lok WS | M41.50 | Sonst sek Skoliose, mehrere Lok WS |
| M40.41 | Sonstige Lordose, Okzipito-Atlanto-Axialbereich | M41.51 | Sonst sek Skoliose, Okzipito-Atlanto-Axialbereich |
| M40.42 | Sonstige Lordose, Zervikalbereich | M41.52 | Sonst sek Skoliose, Zervikalbereich |
| M40.43 | Sonstige Lordose, Zervikothorakalbereich | M41.53 | Sonst sek Skoliose, Zervikothorakalbereich |
| M40.44 | Sonstige Lordose, Thorakalbereich | M41.54 | Sonst sek Skoliose, Thorakalbereich |
| M40.45 | Sonstige Lordose, Thorakolumbalbereich | M41.55 | Sonst sek Skoliose, Thorakolumbalbereich |
| M40.46 | Sonstige Lordose, Lumbalbereich | M41.56 | Sonst sek Skoliose, Lumbalbereich |
| M40.47 | Sonstige Lordose, Lumbosakralbereich | M41.57 | Sonst sek Skoliose, Lumbosakralbereich |
| M40.48 | Sonstige Lordose, Sakral-/Sakrokokzygealbereich | M41.58 | Sonst sek Skoliose, Sakral-/Sakrokokzygealbereich |
| M40.49 | Sonstige Lordose, nnbez Lokalisation | M41.59 | Sonst sek Skoliose, nnbez Lokalisation |
| M40.50 | Lordose, nnbez, mehrere Lok WS | M41.80 | So Formen Skoliose, mehrere Lok WS |
| M40.51 | Lordose, nnbez, Okzipito-Atlanto-Axialbereich | M41.81 | So Formen Skoliose, Okzipito-Atlanto-Axialbereich |
| M40.52 | Lordose, nnbez, Zervikalbereich | M41.82 | So Formen Skoliose, Zervikalbereich |
| M40.53 | Lordose, nnbez, Zervikothorakalbereich | M41.83 | So Formen Skoliose, Zervikothorakalbereich |
| M40.54 | Lordose, nnbez, Thorakalbereich | M41.84 | So Formen Skoliose, Thorakalbereich |
| M40.55 | Lordose, nnbez, Thorakolumbalbereich | M41.85 | So Formen Skoliose, Thorakolumbalbereich |
| M40.56 | Lordose, nnbez, Lumbalbereich | M41.86 | So Formen Skoliose, Lumbalbereich |
| M40.57 | Lordose, nnbez, Lumbosakralbereich | M41.87 | So Formen Skoliose, Lumbosakralbereich |
| M40.58 | Lordose, nnbez, Sakral-/Sakrokokzygealbereich | M41.88 | So Formen Skoliose, Sakral-/Sakrokokzygealbereich |
| M40.59 | Lordose, nnbez, nnbez Lokalisation | M41.89 | So Formen Skoliose, nnbez Lokalisation |
| M41.00 | Idiopath Skoliose b Kind, mehrere Lok WS | M41.90 | Skoliose, nnbez, mehrere Lok WS |
| M41.01 | Idiopath Skoliose b Kind, Okzipito-Atlanto-Axialbereich | M41.91 | Skoliose, nnbez, Okzipito-Atlanto-Axialbereich |
| M41.02 | Idiopath Skoliose b Kind, Zervikalbereich | M41.92 | Skoliose, nnbez, Zervikalbereich |
| M41.03 | Idiopath Skoliose b Kind, Zervikothorakalbereich | M41.93 | Skoliose, nnbez, Zervikothorakalbereich |
| M41.04 | Idiopath Skoliose b Kind, Thorakalbereich | M41.94 | Skoliose, nnbez, Thorakalbereich |
| M41.05 | Idiopath Skoliose b Kind, Thorakolumbalbereich | M41.95 | Skoliose, nnbez, Thorakolumbalbereich |
| M41.06 | Idiopath Skoliose b Kind, Lumbalbereich | M41.96 | Skoliose, nnbez, Lumbalbereich |
| M41.07 | Idiopath Skoliose b Kind, Lumbosakralbereich | M41.97 | Skoliose, nnbez, Lumbosakralbereich |
| M41.08 | Idiopath Skoliose b Kind, Sakral-/Sakrokokzygealbereich | M41.98 | Skoliose, nnbez, Sakral-/Sakrokokzygealbereich |
| M41.09 | Idiopath Skoliose b Kind, nnbez Lok | M41.99 | Skoliose, nnbez, nnbez Lokalisation |
| M41.10 | Idiopath Skoliose b Jugendl, mehrere Lok WS | M42.00 | Juv Osteochon WS, mehrere Lok WS |
| M41.11 | Idiopath Skoliose b Jugendl, Okzipito-Atlanto-Axialbereich | M42.01 | Juv Osteochon WS, Okzipito-Atlanto-Axialbereich |
| M41.12 | Idiopath Skoliose b Jugendl, Zervikalbereich | M42.02 | Juv Osteochon WS, Zervikalbereich |
| M41.13 | Idiopath Skoliose b Jugendl, Zervikothorakalbereich | M42.03 | Juv Osteochon WS, Zervikothorakalbereich |
| M41.14 | Idiopath Skoliose b Jugendl, Thorakalbereich | M42.04 | Juv Osteochon WS, Thorakalbereich |
| M41.15 | Idiopath Skoliose b Jugendl, Thorakolumbalbereich | M42.05 | Juv Osteochon WS, Thorakolumbalbereich |
| M41.16 | Idiopath Skoliose b Jugendl, Lumbalbereich | M42.06 | Juv Osteochon WS, Lumbalbereich |
| M41.17 | Idiopath Skoliose b Jugendl, Lumbosakralbereich | M42.07 | Juv Osteochon WS, Lumbosakralbereich |
| M41.18 | Idiopath Skoliose b Jugendl, Sakral-/SakrokokzygealBer | M42.08 | Juv Osteochon WS, Sakral-/Sakrokokzygealbereich |
| M41.19 | Idiopath Skoliose b Jugendl, nnbez Lok | M42.09 | Juv Osteochon WS, nnbez Lok |
| M41.20 | Sonst idiopath Skoliose, mehrere Lok WS | M42.10 | Osteochon WS b Erw, mehrere Lok WS |
| M41.21 | Sonst idiopath Skoliose, Okzipito-Atlanto-Axialbereich | M42.11 | Osteochon WS b Erw, Okzipito-Atlanto-Axialbereich |
| M41.22 | Sonst idiopath Skoliose, Zervikalbereich | M42.12 | Osteochon WS b Erw, Zervikalbereich |
| M41.23 | Sonst idiopath Skoliose, Zervikothorakalbereich | M42.13 | Osteochon WS b Erw, Zervikothorakalbereich |
| M41.24 | Sonst idiopath Skoliose, Thorakalbereich | M42.14 | Osteochon WS b Erw, Thorakalbereich |
| M41.25 | Sonst idiopath Skoliose, Thorakolumbalbereich | M42.15 | Osteochon WS b Erw, Thorakolumbalbereich |
| M41.26 | Sonst idiopath Skoliose, Lumbalbereich | M42.16 | Osteochon WS b Erw, Lumbalbereich |
| M41.27 | Sonst idiopath Skoliose, Lumbosakralbereich | M42.17 | Osteochon WS b Erw, Lumbosakralbereich |
| M41.28 | Sonst idiopath Skoliose, Sakral-/Sakrokokzygealbereich | M42.18 | Osteochon WS b Erw, Sakral-/Sakrokokzygealbereich |
| M41.29 | Sonst idiopath Skoliose, nnbez Lokalisation | M42.19 | Osteochon WS b Erw, nnbez Lok |
| M41.30 | Thoraxbedingte Skoliose, mehrere Lok WS | M42.90 | Osteochondrose WS, nnbez, mehrere Lok WS |
| M41.31 | Thoraxbedingte Skoliose, Okzipito-Atlanto-Axialbereich | M42.91 | Osteochondrose WS, nnbez, Okzip-Atlant-AxBereich |
| M41.32 | Thoraxbedingte Skoliose, Zervikalbereich | M42.92 | Osteochondrose WS, nnbez, Zervikalbereich |
| M41.33 | Thoraxbedingte Skoliose, Zervikothorakalbereich | M42.93 | Osteochondrose WS, nnbez, Zervikothorakalbereich |
| M41.34 | Thoraxbedingte Skoliose, Thorakalbereich | M42.94 | Osteochondrose WS, nnbez, Thorakalbereich |

| | | | |
|--------|--|--------|---|
| M42.95 | Osteochondrose WS, nnbez, Thorakolumbalbereich | M45.03 | Spondylitis ankylosans, Zervikothorakalbereich |
| M42.96 | Osteochondrose WS, nnbez, Lumbalbereich | M45.04 | Spondylitis ankylosans, Thorakalbereich |
| M42.97 | Osteochondrose WS, nnbez, Lumbosakralbereich | M45.05 | Spondylitis ankylosans, Thorakolumbalbereich |
| M42.98 | Osteochon WS, nnbez, Sakral-/Sakrokokzygealbereich | M45.06 | Spondylitis ankylosans, Lumbalbereich |
| M42.99 | Osteochondrose WS, nnbez, nnbez Lok | M45.07 | Spondylitis ankylosans, Lumbosakralbereich |
| M43.00 | Spondylolyse, mehrere Lok WS | M45.08 | Spondylitis ankylosans, Sakral-/Sakrokokzygealbereich |
| M43.01 | Spondylolyse, Okzipito-Atlanto-Axialbereich | M45.09 | Spondylitis ankylosans, nnbez Lokalisation |
| M43.02 | Spondylolyse, Zervikalbereich | M46.00 | Spinale Enthesopathie, mehrere Lok WS |
| M43.03 | Spondylolyse, Zervikothorakalbereich | M46.01 | Spinale Enthesopathie, Okzipito-Atlanto-Axialbereich |
| M43.04 | Spondylolyse, Thorakalbereich | M46.02 | Spinale Enthesopathie, Zervikalbereich |
| M43.05 | Spondylolyse, Thorakolumbalbereich | M46.03 | Spinale Enthesopathie, Zervikothorakalbereich |
| M43.06 | Spondylolyse, Lumbalbereich | M46.04 | Spinale Enthesopathie, Thorakalbereich |
| M43.07 | Spondylolyse, Lumbosakralbereich | M46.05 | Spinale Enthesopathie, Thorakolumbalbereich |
| M43.08 | Spondylolyse, Sakral- u Sakrokokzygealbereich | M46.06 | Spinale Enthesopathie, Lumbalbereich |
| M43.09 | Spondylolyse, nnbez Lokalisation | M46.07 | Spinale Enthesopathie, Lumbosakralbereich |
| M43.10 | Spondylolisthesis, mehrere Lok WS | M46.08 | Spinale Enthesopathie, Sakral-/Sakrokokzygealbereich |
| M43.11 | Spondylolisthesis, Okzipito-Atlanto-Axialbereich | M46.09 | Spinale Enthesopathie, nnbez Lokalisation |
| M43.12 | Spondylolisthesis, Zervikalbereich | M46.1 | Sakroiliitis, aonkl |
| M43.13 | Spondylolisthesis, Zervikothorakalbereich | M46.20 | Wirbelosteomyelitis, mehrere Lok WS |
| M43.14 | Spondylolisthesis, Thorakalbereich | M46.21 | Wirbelosteomyelitis, Okzipito-Atlanto-Axialbereich |
| M43.15 | Spondylolisthesis, Thorakolumbalbereich | M46.22 | Wirbelosteomyelitis, Zervikalbereich |
| M43.16 | Spondylolisthesis, Lumbalbereich | M46.23 | Wirbelosteomyelitis, Zervikothorakalbereich |
| M43.17 | Spondylolisthesis, Lumbosakralbereich | M46.24 | Wirbelosteomyelitis, Thorakalbereich |
| M43.18 | Spondylolisthesis, Sakral-/Sakrokokzygealbereich | M46.25 | Wirbelosteomyelitis, Thorakolumbalbereich |
| M43.19 | Spondylolisthesis, nnbez Lokalisation | M46.26 | Wirbelosteomyelitis, Lumbalbereich |
| M43.20 | Sonstige Wirbelfusion, mehrere Lok WS | M46.27 | Wirbelosteomyelitis, Lumbosakralbereich |
| M43.21 | Sonstige Wirbelfusion, Okzipito-Atlanto-Axialbereich | M46.28 | Wirbelosteomyelitis, Sakral-/Sakrokokzygealbereich |
| M43.22 | Sonstige Wirbelfusion, Zervikalbereich | M46.29 | Wirbelosteomyelitis, nnbez Lokalisation |
| M43.23 | Sonstige Wirbelfusion, Zervikothorakalbereich | M46.30 | Bandscheibeninf (pyogen), mehrere Lok WS |
| M43.24 | Sonstige Wirbelfusion, Thorakalbereich | M46.31 | Bandscheibeninf (pyogen), Okzip-Atlant-Axialbereich |
| M43.25 | Sonstige Wirbelfusion, Thorakolumbalbereich | M46.32 | Bandscheibeninf (pyogen), Zervikalbereich |
| M43.26 | Sonstige Wirbelfusion, Lumbalbereich | M46.33 | Bandscheibeninf (pyogen), Zervikothorakalbereich |
| M43.27 | Sonstige Wirbelfusion, Lumbosakralbereich | M46.34 | Bandscheibeninf (pyogen), Thorakalbereich |
| M43.28 | Sonstige Wirbelfusion, Sakral-/Sakrokokzygealbereich | M46.35 | Bandscheibeninf (pyogen), Thorakolumbalbereich |
| M43.29 | Sonstige Wirbelfusion, nnbez Lokalisation | M46.36 | Bandscheibeninf (pyogen), Lumbalbereich |
| M43.3 | Habituelle atlanto-axiale Subluxation m Myelopathie | M46.37 | Bandscheibeninf (pyogen), Lumbosakralbereich |
| M43.4 | Sonstige habituelle atlanto-axiale Subluxation | M46.38 | Bandscheibeninf (pyogen), Sakral-/Sakrokokzygealbereich |
| M43.50 | So habituelle Wirbelsubluxation, mehrere Lok WS | M46.39 | Bandscheibeninfektion (pyogen), nnbez Lok |
| M43.52 | So habituelle Wirbelsubluxation, Zervikalbereich | M46.40 | Diszitis, nnbez, mehrere Lok WS |
| M43.53 | So habituelle Wirbelsubluxation, Zervikothorakalbereich | M46.41 | Diszitis, nnbez, Okzipito-Atlanto-Axialbereich |
| M43.54 | So habituelle Wirbelsubluxation, Thorakalbereich | M46.42 | Diszitis, nnbez, Zervikalbereich |
| M43.55 | So habituelle Wirbelsubluxation, Thorakolumbalbereich | M46.43 | Diszitis, nnbez, Zervikothorakalbereich |
| M43.56 | So habituelle Wirbelsubluxation, Lumbalbereich | M46.44 | Diszitis, nnbez, Thorakalbereich |
| M43.57 | So habituelle Wirbelsubluxation, Lumbosakralbereich | M46.45 | Diszitis, nnbez, Thorakolumbalbereich |
| M43.58 | So habituelle Wirbelsubluxation, Sakral-/Sakrokokzygealbereich | M46.46 | Diszitis, nnbez, Lumbalbereich |
| M43.59 | So habituelle Wirbelsubluxation, nnbez Lok | M46.47 | Diszitis, nnbez, Lumbosakralbereich |
| M43.6 | Tortikollis | M46.48 | Diszitis, nnbez, Sakral-/Sakrokokzygealbereich |
| M43.80 | So nbez Deform WS/Rück, mehrere Lok WS | M46.49 | Diszitis, nnbez, nnbez Lokalisation |
| M43.81 | So nbez Deform WS/Rück, Okzipito-Atlanto-Axialbereich | M46.50 | Sonst inf Spondylopathien, mehrere Lok WS |
| M43.82 | So nbez Deform WS/Rück, Zervikalbereich | M46.51 | Sonst inf Spondylopathien, Okzipito-Atlanto-Axialbereich |
| M43.83 | So nbez Deform WS/Rück, Zervikothorakalbereich | M46.52 | Sonst inf Spondylopathien, Zervikalbereich |
| M43.84 | So nbez Deform WS/Rück, Thorakalbereich | M46.53 | Sonst inf Spondylopathien, Zervikothorakalbereich |
| M43.85 | So nbez Deform WS/Rück, Thorakolumbalbereich | M46.54 | Sonst inf Spondylopathien, Thorakalbereich |
| M43.86 | So nbez Deform WS/Rück, Lumbalbereich | M46.55 | Sonst inf Spondylopathien, Thorakolumbalbereich |
| M43.87 | So nbez Deform WS/Rück, Lumbosakralbereich | M46.56 | Sonst inf Spondylopathien, Lumbalbereich |
| M43.88 | So nbez Deform WS/Rück, Sakral-/Sakrokokzygealbereich | M46.57 | Sonst inf Spondylopathien, Lumbosakralbereich |
| M43.89 | So nbez Deform WS/Rück, nnbez Lok | M46.58 | Sonst inf Spondylopathien, Sakral-/Sakrokokzygealbereich |
| M43.90 | Deform WS/Rück, nnbez, mehrere Lok WS | M46.59 | Sonst infektiöse Spondylopathien, nnbez Lok |
| M43.91 | Deform WS/Rück, nnbez, Okzipito-Atlanto-Axialbereich | M46.80 | So nbez entz Spondylopath, mehrere Lok WS |
| M43.92 | Deform WS/Rück, nnbez, Zervikalbereich | M46.81 | So nbez entz Spondylopath, Okzipito-Atlanto-Axialbereich |
| M43.93 | Deform WS/Rück, nnbez, Zervikothorakalbereich | M46.82 | So nbez entz Spondylopathien, Zervikalbereich |
| M43.94 | Deform WS/Rück, nnbez, Thorakalbereich | M46.83 | So nbez entz Spondylopath, Zervikothorakalbereich |
| M43.95 | Deform WS/Rück, nnbez, Thorakolumbalbereich | M46.84 | So nbez entz Spondylopathien, Thorakalbereich |
| M43.96 | Deform WS/Rück, nnbez, Lumbalbereich | M46.85 | So nbez entz Spondylopath, Thorakolumbalbereich |
| M43.97 | Deform WS/Rück, nnbez, Lumbosakralbereich | M46.86 | So nbez entz Spondylopathien, Lumbalbereich |
| M43.98 | Deform WS/Rück, nnbez, Sakral-/Sakrokokzygealbereich | M46.87 | So nbez entz Spondylopath, Lumbosakralbereich |
| M43.99 | Deformität Wirbelsäule/Rücken, nnbez, nnbez Lok | M46.88 | So nbez entz Spondylopath, Sakral-/Sakrokokzygealbereich |
| M45.00 | Spondylitis ankylosans, mehrere Lok WS | M46.89 | So nbez entz Spondylopathien, nnbez Lok |
| M45.01 | Spondylitis ankylosans, Okzipito-Atlanto-Axialbereich | M46.90 | Entz Spondylopathie, nnbez, mehrere Lok WS |
| M45.02 | Spondylitis ankylosans, Zervikalbereich | M46.91 | Entz Spondylopathie, nnbez, Okzipito-Atlanto-Axialbereich |

| | | | |
|--------|--|--------|--|
| M46.92 | Entz Spondylopathie, nnbez, Zervikalbereich | M48.12 | Spondyl hyperost [F-O], Zervikalbereich |
| M46.93 | Entz Spondylopathie, nnbez, Zervikothorakalbereich | M48.13 | Spondyl hyperost [F-O], Zervikothorakalbereich |
| M46.94 | Entz Spondylopathie, nnbez, Thorakalbereich | M48.14 | Spondyl hyperost [F-O], Thorakalbereich |
| M46.95 | Entz Spondylopathie, nnbez, Thorakolumbalbereich | M48.15 | Spondyl hyperost [F-O], Thorakolumbalbereich |
| M46.96 | Entz Spondylopathie, nnbez, Lumbalbereich | M48.16 | Spondyl hyperost [F-O], Lumbalbereich |
| M46.97 | Entz Spondylopathie, nnbez, Lumbosakralbereich | M48.17 | Spondyl hyperost [F-O], Lumbosakralbereich |
| M46.98 | Entz Spondylopathie, nnbez, Sakral-/Sakrokokzygealbereich | M48.18 | Spondyl hyperost [F-O], Sakral-/Sakrokokzygealbereich |
| M46.99 | Entz Spondylopathie, nnbez, nnbez Lokalisation | M48.19 | Spondylitis hyperostotica [F-O], nnbez Lok |
| M47.00 | A spinAnt/A vert KomprSynd, mehr Lok WS | M48.20 | Baastrup-Syndrom, mehrere Lok WS |
| M47.01 | A spinAnt/A vert KomprSynd, Okz-Atlanto-Axialbereich | M48.21 | Baastrup-Syndrom, Okzipito-Atlanto-Axialbereich |
| M47.02 | A spinAnt/A vert KomprSynd, Zervikalbereich | M48.22 | Baastrup-Syndrom, Zervikalbereich |
| M47.03 | A spinAnt/A vert KomprSynd, Zervikothorakalbereich | M48.23 | Baastrup-Syndrom, Zervikothorakalbereich |
| M47.04 | A spinAnt/A vert KomprSynd, Thorakalbereich | M48.24 | Baastrup-Syndrom, Thorakalbereich |
| M47.05 | A spinAnt/A vert KomprSynd, Thorakolumbalbereich | M48.25 | Baastrup-Syndrom, Thorakolumbalbereich |
| M47.06 | A spinAnt/A vert KomprSynd, Lumbalbereich | M48.26 | Baastrup-Syndrom, Lumbalbereich |
| M47.07 | A spinAnt/A vert KomprSynd, Lumbosakralbereich | M48.27 | Baastrup-Syndrom, Lumbosakralbereich |
| M47.08 | A spinAnt/A vert KomprSynd, Sakr/Sakrokokzygealbereich | M48.28 | Baastrup-Syndrom, Sakral-/Sakrokokzygealbereich |
| M47.09 | A spinAnt/A vert KomprSynd, nnbez Lok | M48.29 | Baastrup-Syndrom, nnbez Lokalisation |
| M47.10 | So Spond m Myelopathie, mehrere Lok WS | M48.30 | Traumat Spondylopathie, mehrere Lok WS |
| M47.11 | So Spondylose m Myelopathie, Okzipito-Atlanto-Axialber | M48.31 | Traumat Spondylopathie, Okzipito-Atlanto-Axialbereich |
| M47.12 | So Spondylose m Myelopathie, Zervikalbereich | M48.32 | Traumat Spondylopathie, Zervikalbereich |
| M47.13 | So Spondylose m Myelopathie, Zervikothorakalber | M48.33 | Traumat Spondylopathie, Zervikothorakalbereich |
| M47.14 | So Spondylose m Myelopathie, Thorakalbereich | M48.34 | Traumat Spondylopathie, Thorakalbereich |
| M47.15 | So Spondylose m Myelopathie, Thorakolumbalbereich | M48.35 | Traumat Spondylopathie, Thorakolumbalbereich |
| M47.16 | So Spondylose m Myelopathie, Lumbalbereich | M48.36 | Traumat Spondylopathie, Lumbalbereich |
| M47.17 | So Spondylose m Myelopathie, Lumbosakralbereich | M48.37 | Traumat Spondylopathie, Lumbosakralbereich |
| M47.18 | So Spondylose m Myelopathie, Sakral-/Sakrokokzygealber | M48.38 | Traumat Spondylopathie, Sakral-/Sakrokokzygealbereich |
| M47.19 | Sonstige Spondylose mit Myelopathie, nnbez Lok | M48.39 | Traumat Spondylopathie, nnbez Lokalisation |
| M47.20 | So Spondylose m RadikPath, mehrere Lok WS | M48.40 | Ermüdungsbruch Wirbel, mehrere Lok WS |
| M47.21 | So Spondylose m RadikPath, Okzipito-Atlanto-Axialber | M48.41 | Ermüdungsbruch Wirbel, Okzipito-Atlanto-Axialbereich |
| M47.22 | So Spondylose m RadikPath, Zervikalbereich | M48.42 | Ermüdungsbruch Wirbels, Zervikalbereich |
| M47.23 | So Spondylose m RadikPath, Zervikothorakalbereich | M48.43 | Ermüdungsbruch Wirbel, Zervikothorakalbereich |
| M47.24 | So Spondylose m RadikPath, Thorakalbereich | M48.44 | Ermüdungsbruch Wirbel, Thorakalbereich |
| M47.25 | So Spondylose m RadikPath, Thorakolumbalbereich | M48.45 | Ermüdungsbruch Wirbel, Thorakolumbalbereich |
| M47.26 | So Spondylose m RadikPath, Lumbalbereich | M48.46 | Ermüdungsbruch Wirbel, Lumbalbereich |
| M47.27 | So Spondylose m RadikPath, Lumbosakralbereich | M48.47 | Ermüdungsbruch Wirbel, Lumbosakralbereich |
| M47.28 | So Spondylose m RadikPath, Sakral-/Sakrokokzygealber | M48.48 | Ermüdungsbruch Wirbel, Sakral-/Sakrokokzygealbereich |
| M47.29 | Sonst Spondylose m Radikulopathie, nnbez Lok | M48.49 | Ermüdungsbruch Wirbel, nnbez Lokalisation |
| M47.80 | Sonst Spondylose, mehrere Lok WS | M48.50 | WK-Kompr, aonkl, mehrere Lok WS |
| M47.81 | Sonst Spondylose, Okzipito-Atlanto-Axialbereich | M48.51 | WK-Kompr, aonkl, Okzipito-Atlanto-Axialbereich |
| M47.82 | Sonst Spondylose, Zervikalbereich | M48.52 | Wirbelkörperkompression, aonkl, Zervikalbereich |
| M47.83 | Sonst Spondylose, Zervikothorakalbereich | M48.53 | WK-Kompr, aonkl, Zervikothorakalbereich |
| M47.84 | Sonst Spondylose, Thorakalbereich | M48.54 | Wirbelkörperkompression, aonkl, Thorakalbereich |
| M47.85 | Sonst Spondylose, Thorakolumbalbereich | M48.55 | WK-Kompr, aonkl, Thorakolumbalbereich |
| M47.86 | Sonst Spondylose, Lumbalbereich | M48.56 | Wirbelkörperkompression, aonkl, Lumbalbereich |
| M47.87 | Sonst Spondylose, Lumbosakralbereich | M48.57 | Wirbelkörperkompression, aonkl, Lumbosakralbereich |
| M47.88 | Sonst Spondylose, Sakral-/Sakrokokzygealbereich | M48.58 | WK-Kompr, aonkl, Sakral-/Sakrokokzygealbereich |
| M47.89 | Sonst Spondylose, nnbez Lokalisation | M48.59 | Wirbelkörperkompression, aonkl, nnbez Lokalisation |
| M47.90 | Spondylose, nnbez, mehrere Lok WS | M48.80 | So nbez Spondylopathien, mehrere Lok WS |
| M47.91 | Spondylose, nnbez, Okzipito-Atlanto-Axialbereich | M48.81 | So nbez Spondylopathien, Okzipito-Atlanto-Axialbereich |
| M47.92 | Spondylose, nnbez, Zervikalbereich | M48.82 | So nbez Spondylopathien, Zervikalbereich |
| M47.93 | Spondylose, nnbez, Zervikothorakalbereich | M48.83 | So nbez Spondylopathien, Zervikothorakalbereich |
| M47.94 | Spondylose, nnbez, Thorakalbereich | M48.84 | So nbez Spondylopathien, Thorakalbereich |
| M47.95 | Spondylose, nnbez, Thorakolumbalbereich | M48.85 | So nbez Spondylopathien, Thorakolumbalbereich |
| M47.96 | Spondylose, nnbez, Lumbalbereich | M48.86 | So nbez Spondylopathien, Lumbalbereich |
| M47.97 | Spondylose, nnbez, Lumbosakralbereich | M48.87 | So nbez Spondylopathien, Lumbosakralbereich |
| M47.98 | Spondylose, nnbez, Sakral-/Sakrokokzygealbereich | M48.88 | So nbez Spondylopathien, Sakral-/Sakrokokzygealbereich |
| M47.99 | Spondylose, nnbez, nnbez Lokalisation | M48.89 | So nbez Spondylopathien, nnbez Lokalisation |
| M48.00 | Spinal(kanal)stenose, mehrere Lok WS | M48.90 | Spondylopathie, nnbez, mehrere Lok WS |
| M48.01 | Spinal(kanal)stenose: Okzipito-Atlanto-Axialbereich | M48.91 | Spondylopathie, nnbez, Okzipito-Atlanto-Axialbereich |
| M48.02 | Spinal(kanal)stenose: Zervikalbereich | M48.92 | Spondylopathie, nnbez, Zervikalbereich |
| M48.03 | Spinal(kanal)stenose: Zervikothorakalbereich | M48.93 | Spondylopathie, nnbez, Zervikothorakalbereich |
| M48.04 | Spinal(kanal)stenose: Thorakalbereich | M48.94 | Spondylopathie, nnbez, Thorakalbereich |
| M48.05 | Spinal(kanal)stenose: Thorakolumbalbereich | M48.95 | Spondylopathie, nnbez, Thorakolumbalbereich |
| M48.06 | Spinal(kanal)stenose: Lumbalbereich | M48.96 | Spondylopathie, nnbez, Lumbalbereich |
| M48.07 | Spinal(kanal)stenose: Lumbosakralbereich | M48.97 | Spondylopathie, nnbez, Lumbosakralbereich |
| M48.08 | Spinal(kanal)stenose: Sakral- und Sakrokokzygealbereich | M48.98 | Spondylopathie, nnbez, Sakral-/Sakrokokzygealbereich |
| M48.09 | Spinal(kanal)stenose: Nicht näher bezeichnete Lokalisation | M48.99 | Spondylopathie, nnbez, nnbez Lokalisation |
| M48.10 | Spondyl hyperost [F-O], mehrere Lok WS | M49.00 | Tuberkulose WS, mehrere Lok WS |
| M48.11 | Spondyl hyperost [F-O], Okzipito-Atlanto-Axialbereich | M49.01 | Tuberkulose WS, Okzipito-Atlanto-Axialbereich |

| | | | |
|--------|---|--------|---|
| M49.02 | Tuberkulose WS, Zervikalbereich | M50.2 | Sonstige zervikale Bandscheibenverlagerung |
| M49.03 | Tuberkulose WS, Zervikothorakalbereich | M50.3 | Sonstige zervikale Bandscheibendegeneration |
| M49.04 | Tuberkulose WS, Thorakalbereich | M50.8 | Sonstige zervikale Bandscheibenschäden |
| M49.05 | Tuberkulose WS, Thorakolumbalbereich | M50.9 | Zervikaler Bandscheibenschaden, nnbez |
| M49.06 | Tuberkulose WS, Lumbalbereich | M51.0 | Lumbale u so Bandscheibenschäden m Myelopathie |
| M49.07 | Tuberkulose WS, Lumbosakralbereich | M51.1 | Lumbale u so Bandscheibenschäden m Radikulopathie |
| M49.08 | Tuberkulose WS, Sakral-/Sakrokokzygealbereich | M51.2 | Sonstige nbez Bandscheibenverlagerung |
| M49.09 | Tuberkulose WS, nnbez Lokalisation | M51.3 | Sonstige nbez Bandscheibendegeneration |
| M49.10 | Spondylitis brucellosa, mehrere Lok WS | M51.4 | Schmorl-Knötchen |
| M49.11 | Spondylitis brucellosa, Okzipito-Atlanto-Axialbereich | M51.8 | Sonstige nbez Bandscheibenschäden |
| M49.12 | Spondylitis brucellosa, Zervikalbereich | M51.9 | Bandscheibenschaden, nnbez |
| M49.13 | Spondylitis brucellosa, Zervikothorakalbereich | M53.20 | Instabilität WS, mehrere Lok WS |
| M49.14 | Spondylitis brucellosa, Thorakalbereich | M53.21 | Instabilität WS, Okzipito-Atlanto-Axialbereich |
| M49.15 | Spondylitis brucellosa, Thorakolumbalbereich | M53.22 | Instabilität WS, Zervikalbereich |
| M49.16 | Spondylitis brucellosa, Lumbalbereich | M53.23 | Instabilität WS, Zervikothorakalbereich |
| M49.17 | Spondylitis brucellosa, Lumbosakralbereich | M53.24 | Instabilität WS, Thorakalbereich |
| M49.18 | Spondylitis brucellosa, Sakral-/Sakrokokzygealbereich | M53.25 | Instabilität WS, Thorakolumbalbereich |
| M49.19 | Spondylitis brucellosa, nnbez Lokalisation | M53.26 | Instabilität WS, Lumbalbereich |
| M49.20 | Spondylitis d Enterobakt, mehrere Lok WS | M53.27 | Instabilität WS, Lumbosakralbereich |
| M49.21 | Spondylitis d Enterobakt, Okzipito-Atlanto-Axialbereich | M53.28 | Instabilität WS, Sakral-/Sakrokokzygealbereich |
| M49.22 | Spondylitis d Enterobakt, Zervikalbereich | M53.29 | Instabilität WS, nnbez Lokalisation |
| M49.23 | Spondylitis d Enterobakt, Zervikothorakalbereich | M53.3 | KH Sakrokokzygealregion, aonkl |
| M49.24 | Spondylitis d Enterobakt, Thorakalbereich | M53.80 | So nbez KH WS u Rücken, mehrere Lok WS |
| M49.25 | Spondylitis d Enterobakt, Thorakolumbalbereich | M53.81 | So nbez KH WS u Rücken, Okzipito-Atlanto-Axialbereich |
| M49.26 | Spondylitis d Enterobakt, Lumbalbereich | M53.82 | So nbez KH WS u Rücken, Zervikalbereich |
| M49.27 | Spondylitis d Enterobakt, Lumbosakralbereich | M53.83 | So nbez KH WS u Rücken, Zervikothorakalbereich |
| M49.28 | Spondylitis d Enterobakt, Sakral-/Sakrokokzygealbereich | M53.84 | So nbez KH WS u Rücken, Thorakalbereich |
| M49.29 | Spondylitis d Enterobakterien, nnbez Lok | M53.85 | So nbez KH WS u Rücken, Thorakolumbalbereich |
| M49.30 | SpondPath b so aokl inf/par KH, mehr Lok WS | M53.86 | So nbez KH WS u Rücken, Lumbalbereich |
| M49.31 | SpondPath b so aokl inf/par KH, Okzip-Atlant-AxBereich | M53.87 | So nbez KH WS u Rücken, Lumbosakralbereich |
| M49.32 | SpondPath b so aokl inf/par KH, Zervikalbereich | M53.88 | So nbez KH WS u Rücken, Sakral-/Sakrokokzygealbereich |
| M49.33 | SpondPath b so aokl inf/par KH, Zervikothorakalbereich | M53.89 | So nbez KH WS u Rücken, nnbez Lok |
| M49.34 | SpondPath b so aokl inf/par KH, Thorakalbereich | M53.90 | KH WS u Rücken, nnbez, mehrere Lok WS |
| M49.35 | SpondPath b so aokl inf/par KH, Thorakolumbalbereich | M53.91 | KH WS u Rücken, nnbez, Okzipito-Atlanto-Axialbereich |
| M49.36 | SpondPath b so aokl inf/par KH, Lumbalbereich | M53.92 | KH WS u Rücken, nnbez, Zervikalbereich |
| M49.37 | SpondPath b so aokl inf/par KH, Lumbosakralbereich | M53.93 | KH WS u Rücken, nnbez, Zervikothorakalbereich |
| M49.38 | SpondPath b so aokl inf/par KH, Sak-/SakrokokzygealBer | M53.94 | KH WS u Rücken, nnbez, Thorakalbereich |
| M49.39 | SpondPath b so aokl inf/par KH, nnbez Lok | M53.95 | KH WS u Rücken, nnbez, Thorakolumbalbereich |
| M49.40 | Neuropath SpondPath, mehrere Lok WS | M53.96 | KH WS u Rücken, nnbez, Lumbalbereich |
| M49.41 | Neuropath SpondPath, Okzipito-Atlanto-Axialbereich | M53.97 | KH WS u Rücken, nnbez, Lumbosakralbereich |
| M49.42 | Neuropath SpondPath, Zervikalbereich | M53.98 | KH WS u Rücken, nnbez, Sakral-/Sakrokokzygealbereich |
| M49.43 | Neuropath SpondPath, Zervikothorakalbereich | M53.99 | KH WS u Rücken, nnbez, nnbez Lokalisation |
| M49.44 | Neuropath SpondPath, Thorakalbereich | M54.03 | Pannikulitis Nacken-/Rückenregion, Zervikothorakalbereich |
| M49.45 | Neuropath SpondPath, Thorakolumbalbereich | M54.04 | Pannikulitis Nacken-/Rückenregion, Thorakalbereich |
| M49.46 | Neuropath SpondPath, Lumbalbereich | M54.05 | Pannikulitis Nacken-/Rückenregion, Thorakolumbalbereich |
| M49.47 | Neuropath SpondPath, Lumbosakralbereich | M54.06 | Pannikulitis Nacken-/Rückenregion, Lumbalbereich |
| M49.48 | Neuropath SpondPath, Sakral-/Sakrokokzygealbereich | M54.07 | Pannikulitis Nacken-/Rückenregion, Lumbosakralbereich |
| M49.49 | Neuropath SpondPath, nnbez Lok | M54.08 | Pannikulitis Nacken-/Rückenregion, Sakr-/SakrokokzygBer |
| M49.50 | WK-Kompr b aokl KH, mehrere Lok WS | M54.09 | Pannikulitis Nacken-/Rückenregion, nnbez Lok |
| M49.51 | WK-Kompr b aokl KH, Okzipito-Atlanto-Axialbereich | M54.14 | Radikulopathie, Thorakalbereich |
| M49.52 | WK-Kompr b aokl KH, Zervikalbereich | M54.15 | Radikulopathie, Thorakolumbalbereich |
| M49.53 | WK-Kompr b aokl KH, Zervikothorakalbereich | M54.16 | Radikulopathie, Lumbalbereich |
| M49.54 | WK-Kompr b aokl KH, Thorakalbereich | M54.17 | Radikulopathie, Lumbosakralbereich |
| M49.55 | WK-Kompr b aokl KH, Thorakolumbalbereich | M54.18 | Radikulopathie, Sakral-/Sakrokokzygealbereich |
| M49.56 | WK-Kompr b aokl KH, Lumbalbereich | M54.2 | Zervikalneuralgie |
| M49.57 | WK-Kompr b aokl KH, Lumbosakralbereich | M54.3 | Ischialgie |
| M49.58 | WK-Kompr b aokl KH, Sakr-/Sakrokokzygealbereich | M54.4 | Lumboischialgie |
| M49.59 | WK-Kompr b aokl KH, nnbez Lok | M54.5 | Kreuzschmerz |
| M49.80 | Spondylopathie b so aokl KH, mehrere Lok WS | M54.6 | Schmerzen im Bereich BWS |
| M49.81 | Spondylopathie b so aokl KH, Okzipito-Atlanto-Axialber | M54.80 | Sonst Rückenschmerzen, mehrere Lok WS |
| M49.82 | Spondylopathie b so aokl KH, Zervikalber | M54.81 | Sonst Rückenschmerzen, Okzipito-Atlanto-Axialbereich |
| M49.83 | Spondylopathie b so aokl KH, Zervikothorakalbereich | M54.82 | Sonst Rückenschmerzen, Zervikalbereich |
| M49.84 | Spondylopathie b so aokl KH, Thorakalber | M54.83 | Sonst Rückenschmerzen, Zervikothorakalbereich |
| M49.85 | Spondylopathie b so aokl KH, Thorakolumbalber | M54.84 | Sonst Rückenschmerzen, Thorakalbereich |
| M49.86 | Spondylopathie b so aokl KH, Lumbalber | M54.85 | Sonst Rückenschmerzen, Thorakolumbalbereich |
| M49.87 | Spondylopathie b so aokl KH, Lumbosakralbereich | M54.86 | Sonst Rückenschmerzen, Lumbalbereich |
| M49.88 | Spondylopathie b so aokl KH, Sakral-/Sakrokokzygealber | M54.87 | Sonst Rückenschmerzen, Lumbosakralbereich |
| M49.89 | Spondylopathie b so aokl KH, nnbez Lok | M54.88 | Sonst Rückenschmerzen, Sakral-/SakrokokzygBereich |
| M50.0 | Zervikaler Bandscheibenschaden m Myelopathie | M54.89 | Sonst Rückenschmerzen, nnbez Lokalisation |
| M50.1 | Zervikaler Bandscheibenschaden m Radikulopathie | M54.90 | Rückenschmerzen, nnbez, mehrere Lok WS |

| | | | |
|--------|---|--------|---|
| M54.91 | Rückenschmerzen, nnbez, Okzipito-Atlanto-Axialbereich | M61.11 | Myositis ossificans progressiva Schulterregion |
| M54.92 | Rückenschmerzen, nnbez, Zervikalbereich | M61.12 | Myositis ossificans progressiva Oberarm |
| M54.93 | Rückenschmerzen, nnbez, Zervikothorakalbereich | M61.13 | Myositis ossificans progressiva Unterarm |
| M54.94 | Rückenschmerzen, nnbez, Thorakalbereich | M61.14 | Myositis ossificans progressiva Hand |
| M54.95 | Rückenschmerzen, nnbez, Thorakolumbalbereich | M61.15 | Myositis ossificans progressiva Becken/OS |
| M54.96 | Rückenschmerzen, nnbez, Lumbalbereich | M61.16 | Myositis ossificans progressiva Unterschenkel |
| M54.97 | Rückenschmerzen, nnbez, Lumbosakralbereich | M61.17 | Myositis ossificans progressiva Knöchel/Fuß |
| M54.98 | Rückenschmerzen, nnbez, Sakral-/Sakrokokzygealbereich | M61.18 | Myositis ossificans progressiva, sonst Lok |
| M54.99 | Rückenschmerzen, nnbez, nnbez Lokalisation | M61.19 | Myositis ossificans progressiva, nnbez Lok |
| M60.00 | Infektiöse Myositis, mehrere Lokalisationen | M61.20 | Kalz-/Ossifikation Muskel b Lähmung, mehrere Lok |
| M60.01 | Infektiöse Myositis Schulterregion | M61.21 | Kalz-/Ossifikation Muskel b Lähmung, Schulterregion |
| M60.02 | Infektiöse Myositis Oberarm | M61.22 | Kalz-/Ossifikation Muskel b Lähmung, Oberarm |
| M60.03 | Infektiöse Myositis Unterarm | M61.23 | Kalz-/Ossifikation Muskel b Lähmung, Unterarm |
| M60.04 | Infektiöse Myositis Hand | M61.24 | Kalz-/Ossifikation Muskel b Lähmung, Hand |
| M60.05 | Infektiöse Myositis Beckenregion/Oberschenkel | M61.25 | Kalz-/Ossifikation Muskel b Lähmung, Becken/OS |
| M60.06 | Infektiöse Myositis Unterschenkel | M61.26 | Kalz-/Ossifikation Muskel b Lähmung, Unterschenkel |
| M60.07 | Infektiöse Myositis Knöchel/Fuß | M61.27 | Kalz-/Ossifikation Muskel b Lähmung, Knöchel/Fuß |
| M60.08 | Infektiöse Myositis, sonstige Lokalisation | M61.28 | Kalz-/Ossifikation Muskel b Lähmung, sonst Lok |
| M60.09 | Infektiöse Myositis, nnbez Lokalisationen | M61.29 | Kalz-/Ossifikation Muskel b Lähmung, nnbez Lok |
| M60.10 | Interstitielle Myositis, mehrere Lok | M61.30 | Kalz-/Ossifikation Muskel b Verbrennung, mehrere Lok |
| M60.11 | Interstitielle Myositis Schulterregion | M61.31 | Kalz-/Ossifikation Muskel b Verbrennung, Schulterregion |
| M60.12 | Interstitielle Myositis Oberarm | M61.32 | Kalz-/Ossifikation Muskel b Verbrennung, Oberarm |
| M60.13 | Interstitielle Myositis Unterarm | M61.33 | Kalz-/Ossifikation Muskel b Verbrennung, Unterarm |
| M60.14 | Interstitielle Myositis Hand | M61.34 | Kalz-/Ossifikation Muskel b Verbrennung, Hand |
| M60.15 | Interstitielle Myositis Beckenregion/Oberschenkel | M61.35 | Kalz-/Ossifikation Muskel b Verbrennung, Beckenreg/OS |
| M60.16 | Interstitielle Myositis Unterschenkel | M61.36 | Kalz-/Ossifikation Muskel b Verbrennung, Unterschenkel |
| M60.17 | Interstitielle Myositis Knöchel/Fuß | M61.37 | Kalz-/Ossifikation Muskel b Verbrennung, Knöchel/Fuß |
| M60.18 | Interstitielle Myositis, sonstige Lokalisation | M61.38 | Kalz-/Ossifikation Muskel b Verbrennung, sonst Lok |
| M60.19 | Interstitielle Myositis, nnbez Lokalisationen | M61.39 | Kalz-/Ossifikation Muskel b Verbrennung, nnbez Lok |
| M60.20 | FK-Granulom im Weichteilgewebe, aonkl, mehrere Lok | M61.40 | Sonstige Kalzifikation von Muskeln, mehrere Lok |
| M60.21 | FK-Granulom im Weichteilgewebe, aonkl, Schulterregion | M61.41 | Sonstige Kalzifikation von Muskeln Schulterregion |
| M60.22 | FK-Granulom im Weichteilgewebe, aonkl, Oberarm | M61.42 | Sonstige Kalzifikation von Muskeln Oberarm |
| M60.23 | FK-Granulom im Weichteilgewebe, aonkl, Unterarm | M61.43 | Sonstige Kalzifikation von Muskeln Unterarm |
| M60.24 | FK-Granulom im Weichteilgewebe, aonkl, Hand | M61.44 | Sonstige Kalzifikation von Muskeln Hand |
| M60.25 | FK-Granulom im Weichteilgewebe, aonkl, Becken/OS | M61.45 | Sonstige Kalzifikation von Muskeln Becken/OS |
| M60.26 | FK-Granulom im Weichteilgewebe, aonkl, Unterschenkel | M61.46 | Sonstige Kalzifikation von Muskeln Unterschenkel |
| M60.27 | FK-Granulom im Weichteilgewebe, aonkl, Knöchel/Fuß | M61.47 | Sonstige Kalzifikation von Muskeln Knöchel/Fuß |
| M60.28 | FK-Granulom im Weichteilgewebe, aonkl, sonst Lok | M61.48 | Sonstige Kalzifikation von Muskeln, sonst Lok |
| M60.29 | FK-Granulom im Weichteilgewebe, aonkl, nnbez Lok | M61.49 | Sonstige Kalzifikation von Muskeln, nnbez Lok |
| M60.80 | Sonstige Myositis, mehrere Lokalisationen | M61.50 | Sonstige Ossifikation von Muskeln, mehrere Lok |
| M60.81 | Sonstige Myositis Schulterregion | M61.51 | Sonstige Ossifikation von Muskeln Schulterregion |
| M60.82 | Sonstige Myositis Oberarm | M61.52 | Sonstige Ossifikation von Muskeln Oberarm |
| M60.83 | Sonstige Myositis Unterarm | M61.53 | Sonstige Ossifikation von Muskeln Unterarm |
| M60.84 | Sonstige Myositis Hand | M61.54 | Sonstige Ossifikation von Muskeln Hand |
| M60.85 | Sonstige Myositis Beckenregion/Oberschenkel | M61.55 | Sonstige Ossifikation von Muskeln Becken/OS |
| M60.86 | Sonstige Myositis Unterschenkel | M61.56 | Sonstige Ossifikation von Muskeln Unterschenkel |
| M60.87 | Sonstige Myositis Knöchel/Fuß | M61.57 | Sonstige Ossifikation von Muskeln Knöchel/Fuß |
| M60.88 | Sonstige Myositis, sonstige Lokalisation | M61.58 | Sonstige Ossifikation von Muskeln, sonst Lok |
| M60.89 | Sonstige Myositis, nnbez Lokalisationen | M61.59 | Sonstige Ossifikation von Muskeln, nnbez Lok |
| M60.90 | Myositis, nnbez, mehrere Lokalisationen | M61.90 | Kalz-/Ossifikation Muskeln, nnbez, mehrere Lok |
| M60.91 | Myositis, nnbez, Schulterregion | M61.91 | Kalz-/Ossifikation Muskeln, nnbez, Schulterregion |
| M60.92 | Myositis, nnbez, Oberarm | M61.92 | Kalz-/Ossifikation Muskeln, nnbez, Oberarm |
| M60.93 | Myositis, nnbez, Unterarm | M61.93 | Kalz-/Ossifikation Muskeln, nnbez, Unterarm |
| M60.94 | Myositis, nnbez, Hand | M61.94 | Kalz-/Ossifikation Muskeln, nnbez, Hand |
| M60.95 | Myositis, nnbez, Beckenregion/Oberschenkel | M61.95 | Kalz-/Ossifikation Muskeln, nnbez, Becken/OS |
| M60.96 | Myositis, nnbez, Unterschenkel | M61.96 | Kalz-/Ossifikation Muskeln, nnbez, Unterschenkel |
| M60.97 | Myositis, nnbez, Knöchel/Fuß | M61.97 | Kalz-/Ossifikation Muskeln, nnbez, Knöchel/Fuß |
| M60.98 | Myositis, nnbez, sonstige Lokalisation | M61.98 | Kalz-/Ossifikation Muskeln, nnbez, sonst Lok |
| M60.99 | Myositis, nnbez, nnbez Lokalisationen | M61.99 | Kalz-/Ossifikation Muskeln, nnbez, nnbez Lok |
| M61.00 | Traumatische Myositis ossificans, mehrere Lok | M62.00 | Muskeldiastase, mehrere Lokalisationen |
| M61.01 | Traumatische Myositis ossificans Schulterregion | M62.01 | Muskeldiastase Schulterregion |
| M61.02 | Traumatische Myositis ossificans Oberarm | M62.02 | Muskeldiastase Oberarm |
| M61.03 | Traumatische Myositis ossificans Unterarm | M62.03 | Muskeldiastase Unterarm |
| M61.04 | Traumatische Myositis ossificans Hand | M62.04 | Muskeldiastase Hand |
| M61.05 | Traumatische Myositis ossificans Becken/OS | M62.05 | Muskeldiastase Beckenregion/Oberschenkel |
| M61.06 | Traumatische Myositis ossificans Unterschenkel | M62.06 | Muskeldiastase Unterschenkel |
| M61.07 | Traumatische Myositis ossificans Knöchel/Fuß | M62.07 | Muskeldiastase Knöchel/Fuß |
| M61.08 | Traumatische Myositis ossificans, sonst Lok | M62.08 | Muskeldiastase, sonstige Lokalisation |
| M61.09 | Traumatische Myositis ossificans, nnbez Lok | M62.09 | Muskeldiastase, nnbez Lokalisationen |
| M61.10 | Myositis ossificans progressiva, mehrere Lok | M62.10 | Sonst Muskelriß (nichttraumatisch), mehrere Lok |

| | | | |
|--------|--|--------|---|
| M62.11 | Sonst Muskelriß (nichttraumatisch) Schulterregion | M62.91 | Muskel-KH, nnbez, Schulterregion |
| M62.12 | Sonst Muskelriß (nichttraumatisch) Oberarm | M62.92 | Muskel-KH, nnbez, Oberarm |
| M62.13 | So Muskelriß (nichttraumat), Unterarm [Rad Ulna Handgll] | M62.93 | Muskel-KH, nnbez, Unterarm |
| M62.14 | Sonst Muskelriß (nichttraumatisch) Hand | M62.94 | Muskel-KH, nnbez, Hand |
| M62.15 | Sonst Muskelriß (nichttraumatisch) Becken/OS | M62.95 | Muskel-KH, nnbez, Beckenregion/Oberschenkel |
| M62.16 | Sonst Muskelriß (nichttraumatisch) Unterschenkel | M62.96 | Muskel-KH, nnbez, Unterschenkel |
| M62.17 | Sonst Muskelriß (nichttraumatisch) Knöchel/Fuß | M62.97 | Muskel-KH, nnbez, Knöchel/Fuß |
| M62.18 | Sonst Muskelriß (nichttraumatisch), sonst Lok | M62.98 | Muskel-KH, nnbez, sonstige Lokalisation |
| M62.19 | Sonst Muskelriß (nichttraumatisch), nnbez Lok | M62.99 | Muskel-KH, nnbez, nnbez Lokalisationen |
| M62.20 | Ischäm Muskelfinf (nichttraumat), mehr Lok | M63.00 | Myositis b aokl bakteriellen KH, mehrere Lok |
| M62.21 | Ischäm Muskelfinf (nichttraumat), Schulterreg | M63.01 | Myositis b aokl bakteriellen KH, Schulterregion |
| M62.22 | Ischäm Muskelfinf (nichttraumat), Oberarm | M63.02 | Myositis b aokl bakteriellen KH, Oberarm |
| M62.23 | Ischäm Muskelfinf (nichttraumat), Unterarm | M63.03 | Myositis b aokl bakteriellen KH, Unterarm |
| M62.24 | Ischäm Muskelfinf (nichttraumat), Hand | M63.04 | Myositis b aokl bakteriellen KH, Hand |
| M62.25 | Ischäm Muskelfinf (nichttraumat), Becken/OS | M63.05 | Myositis b aokl bakteriellen KH, Becken/Oberschenkel |
| M62.26 | Ischäm Muskelfinf (nichttraumat), Unterschenkel | M63.06 | Myositis b aokl bakteriellen KH, Unterschenkel |
| M62.27 | Ischäm Muskelfinf (nichttraumat), Knöchel/Fuß | M63.07 | Myositis b aokl bakteriellen KH, Knöchel/Fuß |
| M62.28 | Ischäm Muskelfinf (nichttraumat), sonst Lok | M63.08 | Myositis b aokl bakteriellen KH, sonst Lok |
| M62.29 | Ischäm Muskelfinf (nichttraumat), nnbez Lok | M63.09 | Myositis b aokl bakteriellen KH, nnbez Lok |
| M62.30 | Immobilitätssyndrom (paraplegisch), mehrere Lok | M63.10 | Myositis b aokl Protozoen-/Parasiteninf, mehrere Lok |
| M62.31 | Immobilitätssyndrom (paraplegisch) Schulterregion | M63.11 | Myositis b aokl Protozoen-/Parasiteninf, Schulterregion |
| M62.32 | Immobilitätssyndrom (paraplegisch) Oberarm | M63.12 | Myositis b aokl Protozoen-/Parasiteninf, Oberarm |
| M62.33 | Immobilitätssyndrom (paraplegisch) Unterarm | M63.13 | Myositis b aokl Protozoen-/Parasiteninf, Unterarm |
| M62.34 | Immobilitätssyndrom (paraplegisch) Hand | M63.14 | Myositis b aokl Protozoen-/Parasiteninf, Hand |
| M62.35 | Immobilitätssyndrom (paraplegisch) Becken/OS | M63.15 | Myositis b aokl Protozoen-/Parasiteninf, Becken/OS |
| M62.36 | Immobilitätssyndrom (paraplegisch) Unterschenkel | M63.16 | Myositis b aokl Protozoen-/Parasiteninf, Unterschenkel |
| M62.37 | Immobilitätssyndrom (paraplegisch) Knöchel/Fuß | M63.17 | Myositis b aokl Protozoen-/Parasiteninf, Knöchel/Fuß |
| M62.38 | Immobilitätssyndrom (paraplegisch), sonst Lok | M63.18 | Myositis b aokl Protozoen-/Parasiteninf, sonst Lok |
| M62.39 | Immobilitätssyndrom (paraplegisch), nnbez Lok | M63.19 | Myositis b aokl Protozoen-/Parasiteninf, nnbez Lok |
| M62.40 | Muskelkontraktur, mehrere Lokalisationen | M63.20 | Myositis b sonst aokl Inf-KH, mehrere Lok |
| M62.41 | Muskelkontraktur Schulterregion | M63.21 | Myositis b sonst aokl Inf-KH, Schulterregion |
| M62.42 | Muskelkontraktur Oberarm | M63.22 | Myositis b sonst aokl Inf-KH, Oberarm |
| M62.43 | Muskelkontraktur Unterarm | M63.23 | Myositis b sonst aokl Inf-KH, Unterarm |
| M62.44 | Muskelkontraktur Hand | M63.24 | Myositis b sonst aokl Inf-KH, Hand |
| M62.45 | Muskelkontraktur Beckenregion/Oberschenkel | M63.25 | Myositis b sonst aokl Inf-KH, Becken/Oberschenkel |
| M62.46 | Muskelkontraktur Unterschenkel | M63.26 | Myositis b sonst aokl Inf-KH, Unterschenkel |
| M62.47 | Muskelkontraktur Knöchel/Fuß | M63.27 | Myositis b sonst aokl Inf-KH, Knöchel/Fuß |
| M62.48 | Muskelkontraktur, sonstige Lokalisation | M63.28 | Myositis b sonst aokl Inf-KH, sonst Lok |
| M62.49 | Muskelkontraktur, nnbez Lokalisationen | M63.29 | Myositis b sonst aokl Inf-KH, nnbez Lok |
| M62.50 | Muskelschwund u -atrophie, aonkl, mehrere Lok | M63.30 | Myositis b Sarkoidose, mehrere Lokalisationen |
| M62.51 | Muskelschwund u -atrophie, aonkl, Schulterregion | M63.31 | Myositis b Sarkoidose, Schulterregion |
| M62.52 | Muskelschwund u -atrophie, aonkl, Oberarm | M63.32 | Myositis b Sarkoidose, Oberarm |
| M62.53 | Muskelschwund u -atrophie, aonkl, Unterarm | M63.33 | Myositis b Sarkoidose, Unterarm |
| M62.54 | Muskelschwund u -atrophie, aonkl, Hand | M63.34 | Myositis b Sarkoidose, Hand |
| M62.55 | Muskelschwund u -atrophie, aonkl, Becken/OS | M63.35 | Myositis b Sarkoidose, Beckenregion/Oberschenkel |
| M62.56 | Muskelschwund u -atrophie, aonkl, Unterschenkel | M63.36 | Myositis b Sarkoidose, Unterschenkel |
| M62.57 | Muskelschwund u -atrophie, aonkl, Knöchel/Fuß | M63.37 | Myositis b Sarkoidose, Knöchel/Fuß |
| M62.58 | Muskelschwund u -atrophie, aonkl, sonst Lok | M63.38 | Myositis b Sarkoidose, sonstige Lokalisation |
| M62.59 | Muskelschwund u -atrophie, aonkl, nnbez Lok | M63.39 | Myositis b Sarkoidose, nnbez Lokalisationen |
| M62.60 | Muskelzerrung, mehrere Lokalisationen | M63.80 | Sonstige Muskel-KH b aokl KH, mehrere Lok |
| M62.61 | Muskelzerrung Schulterregion | M63.81 | Sonstige Muskel-KH b aokl KH, Schulterregion |
| M62.62 | Muskelzerrung Oberarm | M63.82 | Sonstige Muskel-KH b aokl KH, Oberarm |
| M62.63 | Muskelzerrung Unterarm | M63.83 | Sonstige Muskel-KH b aokl KH, Unterarm |
| M62.64 | Muskelzerrung Hand | M63.84 | Sonstige Muskel-KH b aokl KH, Hand |
| M62.65 | Muskelzerrung Beckenregion/Oberschenkel | M63.85 | Sonstige Muskel-KH b aokl KH, Becken/Oberschenkel |
| M62.66 | Muskelzerrung Unterschenkel | M63.86 | Sonstige Muskel-KH b aokl KH, Unterschenkel |
| M62.67 | Muskelzerrung Knöchel/Fuß | M63.87 | Sonstige Muskel-KH b aokl KH, Knöchel/Fuß |
| M62.68 | Muskelzerrung, sonstige Lokalisation | M63.88 | Sonstige Muskel-KH b aokl KH, sonst Lokalisation |
| M62.69 | Muskelzerrung, nnbez Lokalisationen | M63.89 | Sonstige Muskel-KH b aokl KH, nnbez Lok |
| M62.80 | Sonst nbez Muskel-KH, mehrere Lokalisationen | M65.00 | Sehnenscheidenabszeß, mehrere Lokalisationen |
| M62.81 | Sonst nbez Muskel-KH Schulterregion | M65.01 | Sehnenscheidenabszeß Schulterregion |
| M62.82 | Sonst nbez Muskel-KH Oberarm | M65.02 | Sehnenscheidenabszeß Oberarm |
| M62.83 | Sonst nbez Muskel-KH Unterarm | M65.03 | Sehnenscheidenabszeß Unterarm |
| M62.84 | Sonst nbez Muskel-KH Hand | M65.04 | Sehnenscheidenabszeß Hand |
| M62.85 | Sonst nbez Muskel-KH Beckenregion/Oberschenkel | M65.05 | Sehnenscheidenabszeß Beckenregion/Oberschenkel |
| M62.86 | Sonst nbez Muskel-KH Unterschenkel | M65.06 | Sehnenscheidenabszeß Unterschenkel |
| M62.87 | Sonst nbez Muskel-KH Knöchel/Fuß | M65.07 | Sehnenscheidenabszeß Knöchel/Fuß |
| M62.88 | Sonst nbez Muskel-KH, sonstige Lokalisation | M65.08 | Sehnenscheidenabszeß, sonstige Lokalisation |
| M62.89 | Sonst nbez Muskel-KH, nnbez Lokalisationen | M65.09 | Sehnenscheidenabszeß, nnbez Lokalisationen |
| M62.90 | Muskel-KH, nnbez, mehrere Lokalisationen | M65.10 | Sonst infektiöse (Teno-) Synovitis, mehrere Lok |

| | | | |
|--------|--|--------|---|
| M65.11 | Sonst infektiöse (Teno-) Synovitis Schulterregion | M66.39 | Spontanruptur von Beugesehnen, nnbez Lok |
| M65.12 | Sonst infektiöse (Teno-) Synovitis Oberarm | M66.40 | Spontanruptur sonstiger Sehnen, mehrere Lok |
| M65.13 | Sonst infektiöse (Teno-) Synovitis Unterarm | M66.41 | Spontanruptur sonstiger Sehnen Schulterregion |
| M65.14 | Sonst infektiöse (Teno-) Synovitis Hand | M66.42 | Spontanruptur sonstiger Sehnen Oberarm |
| M65.15 | Sonst infektiöse (Teno-) Synovitis Becken/OS | M66.43 | Spontanruptur sonstiger Sehnen Unterarm |
| M65.16 | Sonst infektiöse (Teno-) Synovitis Unterschenkel | M66.44 | Spontanruptur sonstiger Sehnen Hand |
| M65.17 | Sonst infektiöse (Teno-) Synovitis Knöchel/Fuß | M66.45 | Spontanruptur sonstiger Sehnen Becken/Oberschenkel |
| M65.18 | Sonst infektiöse (Teno-) Synovitis, sonst Lok | M66.46 | Spontanruptur sonstiger Sehnen Unterschenkel |
| M65.19 | Sonst infektiöse (Teno-) Synovitis, nnbez Lok | M66.47 | Spontanruptur sonstiger Sehnen Knöchel/Fuß |
| M65.20 | Tendinitis calcarea, mehrere Lokalisationen | M66.48 | Spontanruptur sonstiger Sehnen, sonstige Lok |
| M65.22 | Tendinitis calcarea Oberarm | M66.49 | Spontanruptur sonstiger Sehnen, nnbez Lok |
| M65.23 | Tendinitis calcarea Unterarm | M66.50 | Spontanruptur von nnbez Sehnen, mehrere Lok |
| M65.24 | Tendinitis calcarea Hand | M66.51 | Spontanruptur von nnbez Sehnen Schulterregion |
| M65.25 | Tendinitis calcarea Beckenregion/Oberschenkel | M66.52 | Spontanruptur von nnbez Sehnen Oberarm |
| M65.26 | Tendinitis calcarea Unterschenkel | M66.53 | Spontanruptur von nnbez Sehnen Unterarm |
| M65.27 | Tendinitis calcarea Knöchel/Fuß | M66.54 | Spontanruptur von nnbez Sehnen Hand |
| M65.28 | Tendinitis calcarea, sonstige Lokalisation | M66.55 | Spontanruptur von nnbez Sehnen Becken/Oberschenkel |
| M65.29 | Tendinitis calcarea, nnbez Lokalisationen | M66.56 | Spontanruptur von nnbez Sehnen Unterschenkel |
| M65.3 | Schnellender Finger | M66.57 | Spontanruptur von nnbez Sehnen Knöchel/Fuß |
| M65.4 | Tendovaginitis stenosans [de Quervain] | M66.58 | Spontanruptur von nnbez Sehnen, sonst Lok |
| M65.80 | Sonst Synovitis u Tenosynovitis, mehr Lokalisat | M66.59 | Spontanruptur von nnbez Sehnen, nnbez Lok |
| M65.81 | Sonst Synovitis u Tenosynovitis Schulterregion | M67.0 | Achillessehnenverkürzung (erworben) |
| M65.82 | Sonst Synovitis u Tenosynovitis Oberarm | M67.10 | Sonst Sehnen- (Scheiden-) Kontraktur, mehrere Lok |
| M65.83 | Sonst Synovitis u Tenosynovitis Unterarm | M67.11 | Sonst Sehnen- (Scheiden-) Kontraktur Schulterregion |
| M65.84 | Sonst Synovitis u Tenosynovitis Hand | M67.12 | Sonst Sehnen- (Scheiden-) Kontraktur Oberarm |
| M65.85 | Sonst Synovitis u Tenosynovitis Becken/OS | M67.13 | Sonst Sehnen- (Scheiden-) Kontraktur Unterarm |
| M65.86 | Sonst Synovitis u Tenosynovitis Unterschenkel | M67.14 | Sonst Sehnen- (Scheiden-) Kontraktur Hand |
| M65.87 | Sonst Synovitis u Tenosynovitis Knöchel/Fuß | M67.15 | Sonst Sehnen- (Scheiden-) Kontraktur Becken/OS |
| M65.88 | Sonst Synovitis u Tenosynovitis, sonst Lok | M67.16 | Sonst Sehnen- (Scheiden-) Kontraktur Unterschenkel |
| M65.89 | Sonst Synovitis u Tenosynovitis, nnbez Lok | M67.17 | Sonst Sehnen- (Scheiden-) Kontraktur Knöchel/Fuß |
| M65.90 | Synovitis u Tenosynovitis, nnbez, mehrere Lok | M67.18 | Sonst Sehnen- (Scheiden-) Kontraktur, sonst Lok |
| M65.91 | Synovitis u Tenosynovitis, nnbez, Schulterregion | M67.19 | Sonst Sehnen- (Scheiden-) Kontraktur, nnbez Lok |
| M65.92 | Synovitis u Tenosynovitis, nnbez, Oberarm | M67.20 | Hypertrophie Synovialis, aonkl, mehrere Lok |
| M65.93 | Synovitis u Tenosynovitis, nnbez, Unterarm | M67.21 | Hypertrophie Synovialis, aonkl, Schulterregion |
| M65.94 | Synovitis u Tenosynovitis, nnbez, Hand | M67.22 | Hypertrophie Synovialis, aonkl, Oberarm |
| M65.95 | Synovitis u Tenosynovitis, nnbez, Becken/OS | M67.23 | Hypertrophie Synovialis, aonkl, Unterarm |
| M65.96 | Synovitis u Tenosynovitis, nnbez, Unterschenkel | M67.24 | Hypertrophie Synovialis, aonkl, Hand |
| M65.97 | Synovitis u Tenosynovitis, nnbez, Knöchel/Fuß | M67.25 | Hypertrophie Synovialis, aonkl, Becken/Oberschenkel |
| M65.98 | Synovitis u Tenosynovitis, nnbez, sonst Lok | M67.26 | Hypertrophie Synovialis, aonkl, Unterschenkel |
| M65.99 | Synovitis u Tenosynovitis, nnbez, nnbez Lok | M67.27 | Hypertrophie Synovialis, aonkl, Knöchel/Fuß |
| M66.0 | Ruptur einer Poplitealzyste | M67.28 | Hypertrophie Synovialis, aonkl, sonst Lok |
| M66.10 | Ruptur Synovialis, mehrere Lokalisationen | M67.29 | Hypertrophie Synovialis, aonkl, nnbez Lok |
| M66.11 | Ruptur Synovialis Schulterregion | M67.30 | Transitorische Synovitis, mehrere Lok |
| M66.12 | Ruptur Synovialis Oberarm | M67.31 | Transitorische Synovitis Schulterregion |
| M66.13 | Ruptur Synovialis Unterarm | M67.32 | Transitorische Synovitis Oberarm |
| M66.14 | Ruptur Synovialis Hand | M67.33 | Transitorische Synovitis Unterarm |
| M66.15 | Ruptur Synovialis Beckenregion/Oberschenkel | M67.34 | Transitorische Synovitis Hand |
| M66.16 | Ruptur Synovialis Unterschenkel | M67.35 | Transitorische Synovitis Beckenregion/Oberschenkel |
| M66.17 | Ruptur Synovialis Knöchel/Fuß | M67.36 | Transitorische Synovitis Unterschenkel |
| M66.18 | Ruptur Synovialis, sonstige Lokalisation | M67.37 | Transitorische Synovitis Knöchel/Fuß |
| M66.19 | Ruptur Synovialis, nnbez Lokalisationen | M67.38 | Transitorische Synovitis, sonstige Lok |
| M66.20 | Spontanruptur von Strecksehnen, mehrere Lok | M67.39 | Transitorische Synovitis, nnbez Lokalisationen |
| M66.21 | Spontanruptur von Strecksehnen Schulterregion | M67.40 | Ganglion, mehrere Lokalisationen |
| M66.22 | Spontanruptur von Strecksehnen Oberarm | M67.41 | Ganglion Schulterregion |
| M66.23 | Spontanruptur von Strecksehnen Unterarm | M67.42 | Ganglion Oberarm |
| M66.24 | Spontanruptur von Strecksehnen Hand | M67.43 | Ganglion Unterarm |
| M66.25 | Spontanruptur von Strecksehnen Becken/Oberschenkel | M67.44 | Ganglion Hand |
| M66.26 | Spontanruptur von Strecksehnen Unterschenkel | M67.45 | Ganglion Beckenregion/Oberschenkel |
| M66.27 | Spontanruptur von Strecksehnen Knöchel/Fuß | M67.46 | Ganglion Unterschenkel |
| M66.28 | Spontanruptur von Strecksehnen, sonst Lok | M67.47 | Ganglion Knöchel/Fuß |
| M66.29 | Spontanruptur von Strecksehnen, nnbez Lok | M67.48 | Ganglion, sonstige Lokalisation |
| M66.30 | Spontanruptur von Beugesehnen, mehrere Lok | M67.49 | Ganglion, nnbez Lokalisationen |
| M66.31 | Spontanruptur von Beugesehnen Schulterregion | M67.80 | Sonst nbez KH Synovialis u Sehnen, mehrere Lok |
| M66.32 | Spontanruptur von Beugesehnen Oberarm | M67.81 | Sonst nbez KH Synovialis u Sehnen Schulterregion |
| M66.33 | Spontanruptur von Beugesehnen Unterarm | M67.82 | Sonst nbez KH Synovialis u Sehnen Oberarm |
| M66.34 | Spontanruptur von Beugesehnen Hand | M67.83 | Sonst nbez KH Synovialis u Sehnen Unterarm |
| M66.35 | Spontanruptur von Beugesehnen Becken/Oberschenkel | M67.84 | Sonst nbez KH Synovialis u Sehnen Hand |
| M66.36 | Spontanruptur von Beugesehnen Unterschenkel | M67.85 | Sonst nbez KH Synovialis u Sehnen Becken/OS |
| M66.37 | Spontanruptur von Beugesehnen Knöchel/Fuß | M67.86 | Sonst nbez KH Synovialis u Sehnen Unterschenkel |
| M66.38 | Spontanruptur von Beugesehnen, sonst Lok | M67.87 | Sonst nbez KH Synovialis u Sehnen Knöchel/Fuß |

| | | | |
|--------|--|--------|---|
| M67.88 | Sonst nbez KH Synovialis u Sehnen, sonst Lok | M71.37 | Sonstige Schleimbeutelzyste Knöchel/Fuß |
| M67.89 | Sonst nbez KH Synovialis u Sehnen, nnbez Lok | M71.38 | Sonstige Schleimbeutelzyste, sonstige Lok |
| M67.90 | KH Synovialis u Sehnen, nnbez, mehrere Lok | M71.39 | Sonstige Schleimbeutelzyste, nnbez Lokalisationen |
| M67.91 | KH Synovialis u Sehnen, nnbez, Schulterregion | M71.40 | Bursitis calcarea, mehrere Lokalisationen |
| M67.92 | KH Synovialis u Sehnen, nnbez, Oberarm | M71.42 | Bursitis calcarea Oberarm |
| M67.93 | KH Synovialis u Sehnen, nnbez, Unterarm | M71.43 | Bursitis calcarea Unterarm |
| M67.94 | KH Synovialis u Sehnen, nnbez, Hand | M71.44 | Bursitis calcarea Hand |
| M67.95 | KH Synovialis u Sehnen, nnbez, Becken/OS | M71.45 | Bursitis calcarea Beckenregion/Oberschenkel |
| M67.96 | KH Synovialis u Sehnen, nnbez, Unterschenkel | M71.46 | Bursitis calcarea Unterschenkel |
| M67.97 | KH Synovialis u Sehnen, nnbez, Knöchel/Fuß | M71.47 | Bursitis calcarea Knöchel/Fuß |
| M67.98 | KH Synovialis u Sehnen, nnbez, sonst Lok | M71.48 | Bursitis calcarea, sonstige Lokalisation |
| M67.99 | KH Synovialis u Sehnen, nnbez, nnbez Lok | M71.49 | Bursitis calcarea, nnbez Lokalisationen |
| M68.00 | Synovitis u Tenosynovitis b aokl bakt KH, mehrere Lok | M71.50 | Sonstige Bursitis, aonkl, mehrere Lokalisationen |
| M68.01 | Synovitis u Tenosynovitis b aokl bakt KH, Schulterregion | M71.52 | Sonstige Bursitis, aonkl, Oberarm |
| M68.02 | Synovitis u Tenosynovitis b aokl bakt KH, Oberarm | M71.53 | Sonstige Bursitis, aonkl, Unterarm |
| M68.03 | Synovitis u Tenosynovitis b aokl bakt KH, Unterarm | M71.54 | Sonstige Bursitis, aonkl, Hand |
| M68.04 | Synovitis u Tenosynovitis b aokl bakt KH, Hand | M71.55 | Sonstige Bursitis, aonkl, Beckenregion/Oberschenkel |
| M68.05 | Synovitis u Tenosynovitis b aokl bakt KH, Becken/OS | M71.56 | Sonstige Bursitis, aonkl, Unterschenkel |
| M68.06 | Synovitis u Tenosynovitis b aokl bakt KH, Unterschenkel | M71.57 | Sonstige Bursitis, aonkl, Knöchel/Fuß |
| M68.07 | Synovitis u Tenosynovitis b aokl bakt KH, Knöchel/Fuß | M71.58 | Sonstige Bursitis, aonkl, sonstige Lokalisation |
| M68.08 | Synovitis u Tenosynovitis b aokl bakt KH, sonst Lok | M71.59 | Sonstige Bursitis, aonkl, nnbez Lokalisationen |
| M68.09 | Synovitis u Tenosynovitis b aokl bakt KH, nnbez Lok | M71.80 | Sonstige nbez Bursopathien, mehrere Lokalisationen |
| M68.80 | Sonst KH Synovialis u Sehnen b aokl KH, mehrere Lok | M71.81 | Sonstige nbez Bursopathien Schulterregion |
| M68.81 | Sonst KH Synovialis u Sehnen b aokl KH, Schulterregion | M71.82 | Sonstige nbez Bursopathien Oberarm |
| M68.82 | Sonst KH Synovialis u Sehnen b aokl KH, Oberarm | M71.83 | Sonstige nbez Bursopathien Unterarm |
| M68.83 | Sonst KH Synovialis u Sehnen b aokl KH, Unterarm | M71.84 | Sonstige nbez Bursopathien Hand |
| M68.84 | Sonst KH Synovialis u Sehnen b aokl KH, Hand | M71.85 | Sonstige nbez Bursopathien Becken/Oberschenkel |
| M68.85 | Sonst KH Synovialis u Sehnen b aokl KH, Becken/OS | M71.86 | Sonstige nbez Bursopathien Unterschenkel |
| M68.86 | Sonst KH Synovialis u Sehnen b aokl KH, Unterschenkel | M71.87 | Sonstige nbez Bursopathien Knöchel/Fuß |
| M68.87 | Sonst KH Synovialis u Sehnen b aokl KH, Knöchel/Fuß | M71.88 | Sonstige nbez Bursopathien, sonstige Lok |
| M68.88 | Sonst KH Synovialis u Sehnen b aokl KH, sonst Lok | M71.89 | Sonstige nbez Bursopathien, nnbez Lokalisationen |
| M68.89 | Sonst KH Synovialis u Sehnen b aokl KH, nnbez Lok | M71.90 | Bursopathie, nnbez, mehrere Lokalisationen |
| M70.0 | Chron Tenosynovitis crepitans Hand u Handgelenk | M71.91 | Bursopathie, nnbez, Schulterregion |
| M70.1 | Bursitis im Bereich Hand | M71.92 | Bursopathie, nnbez, Oberarm |
| M70.2 | Bursitis olecrani | M71.93 | Bursopathie, nnbez, Unterarm |
| M70.3 | Sonstige Bursitis im Bereich Ellenbogen | M71.94 | Bursopathie, nnbez, Hand |
| M70.4 | Bursitis praepatellaris | M71.95 | Bursopathie, nnbez, Beckenregion/Oberschenkel |
| M70.5 | Sonstige Bursitis im Bereich Knie | M71.96 | Bursopathie, nnbez, Unterschenkel |
| M70.6 | Bursitis trochanterica | M71.97 | Bursopathie, nnbez, Knöchel/Fuß |
| M70.7 | Sonstige Bursitis im Bereich Hüfte | M71.98 | Bursopathie, nnbez, sonstige Lokalisation |
| M70.8 | Sonst KH Weichteilgew d Beanspruchung/Überbeanspr/Druck | M71.99 | Bursopathie, nnbez, nnbez Lokalisationen |
| M70.9 | Nnbez KH WTgew d Beanspruchung/Überbeanspr/Druck | M72.0 | Fibromatose Palmarfaszie [Dupuytren-Kontraktur] |
| M71.00 | Schleimbeutelabszeß, mehrere Lokalisationen | M72.1 | Fingerknöchelpolster [Knuckle pads] |
| M71.01 | Schleimbeutelabszeß Schulterregion | M72.2 | Fibromatose Plantarfaszie [Ledderhose-Kontraktur] |
| M71.02 | Schleimbeutelabszeß Oberarm | M72.40 | Pseudosarkomatöse Fibromatose, mehrere Lok |
| M71.03 | Schleimbeutelabszeß Unterarm | M72.41 | Pseudosarkomatöse Fibromatose Schulterregion |
| M71.04 | Schleimbeutelabszeß Hand | M72.42 | Pseudosarkomatöse Fibromatose Oberarm |
| M71.05 | Schleimbeutelabszeß Beckenregion/Oberschenkel | M72.43 | Pseudosarkomatöse Fibromatose Unterarm |
| M71.06 | Schleimbeutelabszeß Unterschenkel | M72.44 | Pseudosarkomatöse Fibromatose Hand |
| M71.07 | Schleimbeutelabszeß Knöchel/Fuß | M72.45 | Pseudosarkomatöse Fibromatose Becken/OS |
| M71.08 | Schleimbeutelabszeß, sonstige Lokalisation | M72.46 | Pseudosarkomatöse Fibromatose Unterschenkel |
| M71.09 | Schleimbeutelabszeß, nnbez Lokalisationen | M72.47 | Pseudosarkomatöse Fibromatose Knöchel/Fuß |
| M71.10 | Sonstige infektiöse Bursitis, mehrere Lok | M72.48 | Pseudosarkomatöse Fibromatose, sonst Lok |
| M71.11 | Sonstige infektiöse Bursitis Schulterregion | M72.49 | Pseudosarkomatöse Fibromatose, nnbez Lok |
| M71.12 | Sonstige infektiöse Bursitis Oberarm | M72.60 | Nekrotis Fasziiitis, Mehr Lok |
| M71.13 | Sonstige infektiöse Bursitis Unterarm | M72.61 | Nekrotis Fasziiitis, Schulterreg |
| M71.14 | Sonstige infektiöse Bursitis Hand | M72.62 | Nekrotis Fasziiitis, Oberarm |
| M71.15 | Sonstige infektiöse Bursitis Beckenregion/OS | M72.63 | Nekrotis Fasziiitis, Unterarm |
| M71.16 | Sonstige infektiöse Bursitis Unterschenkel | M72.64 | Nekrotis Fasziiitis, Hand |
| M71.17 | Sonstige infektiöse Bursitis Knöchel/Fuß | M72.65 | Nekrotis Fasziiitis, Beckenreg/OS |
| M71.18 | Sonstige infektiöse Bursitis, sonstige Lok | M72.66 | Nekrotis Fasziiitis, Unterschenkel |
| M71.19 | Sonstige infektiöse Bursitis, nnbez Lok | M72.67 | Nekrotis Fasziiitis, Knöchel/Fuß |
| M71.2 | Synovialzyste im Bereich Kniekehle [Baker-Zyste] | M72.68 | Nekrotis Fasziiitis, Sonstige |
| M71.30 | Sonstige Schleimbeutelzyste, mehrere Lokalisationen | M72.69 | Nekrotis Fasziiitis, Lok nnbez |
| M71.31 | Sonstige Schleimbeutelzyste Schulterregion | M72.80 | Sonstige Fibromatosen, mehrere Lokalisationen |
| M71.32 | Sonstige Schleimbeutelzyste Oberarm | M72.81 | Sonstige Fibromatosen Schulterregion |
| M71.33 | Sonstige Schleimbeutelzyste Unterarm | M72.82 | Sonstige Fibromatosen Oberarm |
| M71.34 | Sonstige Schleimbeutelzyste Hand | M72.83 | Sonstige Fibromatosen Unterarm |
| M71.35 | Sonstige Schleimbeutelzyste Becken/Oberschenkel | M72.84 | Sonstige Fibromatosen Hand |
| M71.36 | Sonstige Schleimbeutelzyste Unterschenkel | M72.85 | Sonstige Fibromatosen Beckenregion/OS |

| | | | |
|--------|--|--------|--|
| M72.86 | Sonstige Fibromatosen Unterschenkel | M79.00 | Rheumatismus, nnbez, mehrere Lokalisationen |
| M72.87 | Sonstige Fibromatosen Knöchel/Fuß | M79.01 | Rheumatismus, nnbez, Schulterregion |
| M72.88 | Sonstige Fibromatosen, sonstige Lokalisation | M79.02 | Rheumatismus, nnbez, Oberarm |
| M72.89 | Sonstige Fibromatosen, nnbez Lokalisationen | M79.03 | Rheumatismus, nnbez, Unterarm |
| M72.90 | Fibromatose, nnbez, mehrere Lokalisationen | M79.04 | Rheumatismus, nnbez, Hand |
| M72.91 | Fibromatose, nnbez, Schulterregion | M79.05 | Rheumatismus, nnbez, Beckenregion/Oberschenkel |
| M72.92 | Fibromatose, nnbez, Oberarm | M79.06 | Rheumatismus, nnbez, Unterschenkel |
| M72.93 | Fibromatose, nnbez, Unterarm | M79.07 | Rheumatismus, nnbez, Knöchel/Fuß |
| M72.94 | Fibromatose, nnbez, Hand | M79.08 | Rheumatismus, nnbez, sonstige Lokalisation |
| M72.95 | Fibromatose, nnbez, Beckenregion/OS | M79.09 | Rheumatismus, nnbez, nnbez Lokalisationen |
| M72.96 | Fibromatose, nnbez, Unterschenkel | M79.10 | Myalgie, mehrere Lokalisationen |
| M72.97 | Fibromatose, nnbez, Knöchel/Fuß | M79.11 | Myalgie Schulterregion |
| M72.98 | Fibromatose, nnbez, sonstige Lokalisation | M79.12 | Myalgie Oberarm |
| M72.99 | Fibromatose, nnbez, nnbez Lokalisationen | M79.13 | Myalgie Unterarm |
| M73.00 | Bursitis gonorrhoeica, mehrere Lokalisationen | M79.14 | Myalgie Hand |
| M73.01 | Bursitis gonorrhoeica Schulterregion | M79.15 | Myalgie Beckenregion/Oberschenkel |
| M73.02 | Bursitis gonorrhoeica Oberarm | M79.16 | Myalgie Unterschenkel |
| M73.03 | Bursitis gonorrhoeica Unterarm | M79.17 | Myalgie Knöchel/Fuß |
| M73.04 | Bursitis gonorrhoeica Hand | M79.18 | Myalgie, sonstige Lokalisation |
| M73.05 | Bursitis gonorrhoeica Beckenregion/Oberschenkel | M79.19 | Myalgie, nnbez Lokalisationen |
| M73.06 | Bursitis gonorrhoeica Unterschenkel | M79.46 | Hypertroph Corpus adip [Hoffa-Kaster-Synd] UntSchenkel |
| M73.07 | Bursitis gonorrhoeica Knöchel/Fuß | M79.50 | Verbliebener Fremdkörper im WeichteilGew, mehr Lok |
| M73.08 | Bursitis gonorrhoeica, sonstige Lokalisation | M79.51 | Verbliebener Fremdkörper im WTGew Schulterregion |
| M73.09 | Bursitis gonorrhoeica, nnbez Lokalisationen | M79.52 | Verbliebener Fremdkörper im WeichteilGew Oberarm |
| M73.10 | Bursitis syphilitica, mehrere Lokalisationen | M79.53 | Verbliebener Fremdkörper im WeichteilGew Unterarm |
| M73.11 | Bursitis syphilitica Schulterregion | M79.54 | Verbliebener Fremdkörper im WeichteilGew Hand |
| M73.12 | Bursitis syphilitica Oberarm | M79.55 | Verbliebener Fremdkörper im WeichteilGew Becken/OS |
| M73.13 | Bursitis syphilitica Unterarm | M79.56 | Verbliebener Fremdkörper im Weichteilgewebe US |
| M73.14 | Bursitis syphilitica Hand | M79.57 | Verblieb Fremdkörper im WeichteilGew Knöchel/Fuß |
| M73.15 | Bursitis syphilitica Beckenregion/Oberschenkel | M79.58 | Verbliebener Fremdkörper im WeichteilGew, sonst Lok |
| M73.16 | Bursitis syphilitica Unterschenkel | M79.59 | Verbliebener Fremdkörper im WeichteilGew, nnbez Lok |
| M73.17 | Bursitis syphilitica Knöchel/Fuß | M79.60 | Schmerzen Extremitäten, mehrere Lok |
| M73.18 | Bursitis syphilitica, sonstige Lokalisation | M79.61 | Schmerzen Schulterregion |
| M73.19 | Bursitis syphilitica, nnbez Lokalisationen | M79.62 | Schmerzen Oberarm |
| M73.80 | Sonst KH Weichteilgew b so aokl KH, mehrere Lok | M79.63 | Schmerzen Unterarm |
| M73.81 | Sonst KH Weichteilgew b so aokl KH, Schulterregion | M79.64 | Schmerzen Hand |
| M73.82 | Sonst KH Weichteilgew b so aokl KH, Oberarm | M79.65 | Schmerzen Beckenregion/Oberschenkel |
| M73.83 | Sonst KH Weichteilgew b so aokl KH, Unterarm | M79.66 | Schmerzen Unterschenkel |
| M73.84 | Sonst KH Weichteilgew b so aokl KH, Hand | M79.67 | Schmerzen Knöchel/Fuß |
| M73.85 | Sonst KH Weichteilgew b so aokl KH Becken/OS | M79.69 | Schmerzen Extremitäten, nnbez Lok |
| M73.86 | Sonst KH Weichteilgew b so aokl KH, Unterschenkel | M79.70 | Fibromyalgie: Mehrere Lokalisationen |
| M73.87 | Sonst KH Weichteilgew b so aokl KH, Knöchel/Fuß | M79.80 | Sonst nbez KH Weichteilgewebe, mehrere Lok |
| M73.88 | Sonst KH Weichteilgew b so aokl KH, sonst Lok | M79.81 | Sonst nbez KH Weichteilgewebe Schulterregion |
| M73.89 | Sonst KH Weichteilgew b so aokl KH, nnbez Lok | M79.82 | Sonst nbez KH Weichteilgewebe Oberarm |
| M75.0 | Adhäsive Entzündung Schultergelenkkapsel | M79.83 | Sonst nbez KH Weichteilgewebe Unterarm |
| M75.1 | Läsionen Rotatorenmanschette | M79.84 | Sonst nbez KH Weichteilgewebe Hand |
| M75.2 | Tendinitis M biceps brachii | M79.85 | Sonst nbez KH Weichteilgewebe Becken/OS |
| M75.3 | Tendinitis calcarea im Schulterbereich | M79.86 | Sonst nbez KH Weichteilgewebe Unterschenkel |
| M75.4 | Impingement-Syndrom Schulter | M79.87 | Sonst nbez KH Weichteilgewebe Knöchel/Fuß |
| M75.5 | Bursitis im Schulterbereich | M79.88 | Sonst nbez KH Weichteilgewebe, sonst Lok |
| M75.8 | Sonstige Schulterläsionen | M79.89 | Sonst nbez KH Weichteilgewebe, nnbez Lok |
| M75.9 | Schulterläsion, nnbez | M79.90 | KH Weichteilgewebe, nnbez, mehrere Lok |
| M76.0 | Tendinitis Glutäus-Sehne(n) | M79.91 | KH Weichteilgewebe, nnbez, Schulterregion |
| M76.1 | Tendinitis Iliopsoas-Sehne | M79.92 | KH Weichteilgewebe, nnbez, Oberarm |
| M76.2 | Knochensporn am Darmbeinkamm | M79.93 | KH Weichteilgewebe, nnbez, Unterarm |
| M76.3 | Tractus-iliotibialis-Synd | M79.94 | KH Weichteilgewebe, nnbez, Hand |
| M76.4 | Bursitis Bereich Lig collaterale tibiale [Stieda-Pellegrini] | M79.95 | KH Weichteilgewebe, nnbez, Becken/Oberschenkel |
| M76.5 | Tendinitis Patellarsehne | M79.96 | KH Weichteilgewebe, nnbez, Unterschenkel |
| M76.6 | Tendinitis Achillessehne | M79.97 | KH Weichteilgewebe, nnbez, Knöchel/Fuß |
| M76.7 | Tendinitis Peronäussehne(n) | M79.98 | KH Weichteilgewebe, nnbez, sonst Lok |
| M76.8 | Sonst Enthesopathien unt Extrem m Ausnahme Fuß | M79.99 | KH Weichteilgewebe, nnbez, nnbez Lokalisationen |
| M76.9 | Enthesopathie untere Extremität, nnbez | M80.00 | Postmenop Osteoporose m path Fraktur, mehr Lok |
| M77.0 | Epicondylitis ulnaris humeri | M80.01 | Postmenop Osteoporose m path Fx Schulterregion |
| M77.1 | Epicondylitis radialis humeri | M80.02 | Postmenop Osteoporose m path Fx Oberarm |
| M77.2 | Periarthritis im Bereich Handgelenk | M80.03 | Postmenop Osteoporose m path Fx Unterarm |
| M77.3 | Kalkaneussporn | M80.04 | Postmenop Osteoporose m path Fx Hand |
| M77.4 | Metatarsalgie | M80.05 | Postmenop Osteoporose m path Fx Becken/OS |
| M77.5 | Sonstige Enthesopathie Fuß | M80.06 | Postmenop Osteoporose m path Fx Unterschenkel |
| M77.8 | Sonstige Enthesopathien, aonkl | M80.07 | Postmenop Osteoporose m path Fx Knöchel/Fuß |
| M77.9 | Enthesopathie, nnbez | M80.08 | Postmenop Osteoporose m path Fx, sonst Lok |

| | | | |
|--------|--|--------|---|
| M80.09 | Postmenop Osteoporose m path Fx, nnbezLok | M80.99 | Nnbez Osteoporose m path Fx, nnbez Lok |
| M80.10 | Osteoporose m path Fx nach Ovarektomie, mehr Lok | M81.00 | Postmenopausale Osteoporose, mehrere Lok |
| M80.11 | Osteoporose m path Fx nach Ovarekt, Schulterregion | M81.01 | Postmenopausale Osteoporose Schulterregion |
| M80.12 | Osteoporose m path Fx nach Ovarekt, Oberarm | M81.02 | Postmenopausale Osteoporose Oberarm |
| M80.13 | Osteoporose m path Fx nach Ovarekt, Unterarm | M81.03 | Postmenopausale Osteoporose Unterarm |
| M80.14 | Osteoporose m path Fx nach Ovarekt, Hand | M81.04 | Postmenopausale Osteoporose Hand |
| M80.15 | Osteoporose m path Fx nach Ovarekt, Beckenreg/OS | M81.05 | Postmenopausale Osteoporose Becken/OS |
| M80.16 | Osteoporose m path Fx nach Ovarekt, Unterschenkel | M81.06 | Postmenopausale Osteoporose Unterschenkel |
| M80.17 | Osteoporose m path Fx nach Ovarekt, Knöchel/Fuß | M81.07 | Postmenopausale Osteoporose Knöchel/Fuß |
| M80.18 | Osteoporose m path Fx nach Ovarekt, sonst Lok | M81.08 | Postmenopausale Osteoporose, sonst Lok |
| M80.19 | Osteoporose m path Fx nach Ovarekt, nnbez Lok | M81.09 | Postmenopausale Osteoporose, nnbez Lok |
| M80.20 | Inaktivitätsosteoporose m path Fraktur, mehr Lok | M81.10 | Osteoporose nach Ovarektomie, mehrere Lok |
| M80.21 | Inaktivitätsosteoporose m path Fx Schulterregion | M81.11 | Osteoporose nach Ovarektomie, Schulterregion |
| M80.22 | Inaktivitätsosteoporose m path Fx Oberarm | M81.12 | Osteoporose nach Ovarektomie, Oberarm |
| M80.23 | Inaktivitätsosteoporose m path Fx Unterarm | M81.13 | Osteoporose nach Ovarektomie, Unterarm |
| M80.24 | Inaktivitätsosteoporose m path Fx Hand | M81.14 | Osteoporose nach Ovarektomie, Hand |
| M80.25 | Inaktivitätsosteoporose m path Fx Becken/OS | M81.15 | Osteoporose nach Ovarektomie, Becken/OS |
| M80.26 | Inaktivitätsosteoporose m path Fx Unterschenkel | M81.16 | Osteoporose nach Ovarektomie, Unterschenkel |
| M80.27 | Inaktivitätsosteoporose m path Fx Knöchel/Fuß | M81.17 | Osteoporose nach Ovarektomie, Knöchel/Fuß |
| M80.28 | Inaktivitätsosteoporose m path Fx, sonst Lok | M81.18 | Osteoporose nach Ovarektomie, sonst Lokalisation |
| M80.29 | Inaktivitätsosteoporose m path Fx, nnbez Lok | M81.19 | Osteoporose nach Ovarektomie, nnbez Lok |
| M80.30 | Osteoporose m path Fx d Malabs n chir Eingr, mehr Lok | M81.20 | Inaktivitätsosteoporose, mehrere Lok |
| M80.31 | Osteoporose m path Fx d Malabs n chir Eingr, Schulterreg | M81.21 | Inaktivitätsosteoporose Schulterregion |
| M80.32 | Osteoporose m path Fx d Malabs n chir Eingr, Oberarm | M81.22 | Inaktivitätsosteoporose Oberarm |
| M80.33 | Osteoporose m path Fx d Malabs n chir Eingr, Unterarm | M81.23 | Inaktivitätsosteoporose Unterarm |
| M80.34 | Osteoporose m path Fx d Malabs n chir Eingr, Hand | M81.24 | Inaktivitätsosteoporose Hand |
| M80.35 | Osteoporose m path Fx d Malabs n chir Eingr, BeReg/OS | M81.25 | Inaktivitätsosteoporose Beckenregion/Oberschenkel |
| M80.36 | Osteoporose m path Fx d Malabs n chir Eingr, US | M81.26 | Inaktivitätsosteoporose Unterschenkel |
| M80.37 | Osteoporose m path Fx d Malabs n chir Eingr, Knöch/Fuß | M81.27 | Inaktivitätsosteoporose Knöchel/Fuß |
| M80.38 | Osteoporose m path Fx d Malabs n chir Eingr, sonst Lok | M81.28 | Inaktivitätsosteoporose, sonstige Lokalisation |
| M80.39 | Osteoporose m path Fx d Malabs n chir Eingr, nnbez Lok | M81.29 | Inaktivitätsosteoporose, nnbez Lokalisationen |
| M80.40 | AM-induz Osteoporose m path Fx, mehrere Lok | M81.30 | Osteoporose infolge Malabs nach chir Eingr, mehrere Lok |
| M80.41 | AM-induz Osteoporose m path Fx Schulterregion | M81.31 | Osteoporose infolge Malabs nach chir Eingr, Schulterreg |
| M80.42 | AM-induz Osteoporose m path Fx Oberarm | M81.32 | Osteoporose infolge Malabs nach chir Eingr, Oberarm |
| M80.43 | AM-induz Osteoporose m path Fx Unterarm | M81.33 | Osteoporose infolge Malabs nach chir Eingr, Unterarm |
| M80.44 | AM-induz Osteoporose m path Fx Hand | M81.34 | Osteoporose infolge Malabs nach chir Eingr, Hand |
| M80.45 | AM-induz Osteoporose m path Fx Becken/OS | M81.35 | Osteoporose infolge Malabs nach chir Eingr, BeReg/OS |
| M80.46 | AM-induz Osteoporose m path Fx Unterschenkel | M81.36 | Osteoporose infolge Malabs nach chir Eingr, US |
| M80.47 | AM-induz Osteoporose m path Fx Knöchel/Fuß | M81.37 | Osteoporose infolge Malabs nach chir Eingr, Knöchel/Fuß |
| M80.48 | AM-induz Osteoporose m path Fx, sonst Lok | M81.38 | Osteoporose infolge Malabs nach chir Eingr, sonst Lok |
| M80.49 | AM-induz Osteoporose m path Fx, nnbez Lok | M81.39 | Osteoporose infolge Malabs nach chir Eingr, nnbez Lok |
| M80.50 | Idiopath Osteoporose m path Fx, mehrere Lok | M81.40 | AM-induz Osteoporose, mehrere Lok |
| M80.51 | Idiopath Osteoporose m path Fx Schulterregion | M81.41 | AM-induz Osteoporose Schulterregion |
| M80.52 | Idiopath Osteoporose m path Fx Oberarm | M81.42 | AM-induz Osteoporose Oberarm |
| M80.53 | Idiopath Osteoporose m path Fx Unterarm | M81.43 | AM-induz Osteoporose Unterarm |
| M80.54 | Idiopath Osteoporose m path Fx Hand | M81.44 | AM-induz Osteoporose Hand |
| M80.55 | Idiopath Osteoporose m path Fx Becken/OS | M81.45 | AM-induz Osteoporose Beckenregion/Oberschenkel |
| M80.56 | Idiopath Osteoporose m path Fx Unterschenkel | M81.46 | AM-induz Osteoporose Unterschenkel |
| M80.57 | Idiopath Osteoporose m path Fx Knöchel/Fuß | M81.47 | AM-induz Osteoporose Knöchel/Fuß |
| M80.58 | Idiopath Osteoporose m path Fx, sonst Lok | M81.48 | AM-induz Osteoporose, sonst Lok |
| M80.59 | Idiopath Osteoporose m path Fx, nnbez Lok | M81.49 | Arzneimittelinduzierte Osteoporose, nnbez Lok |
| M80.80 | Sonst Osteoporose m path Fx, mehrere Lok | M81.50 | Idiopathische Osteoporose, mehrere Lok |
| M80.81 | Sonst Osteoporose m path Fx Schulterregion | M81.51 | Idiopathische Osteoporose Schulterregion |
| M80.82 | Sonst Osteoporose m path Fx Oberarm | M81.52 | Idiopathische Osteoporose Oberarm |
| M80.83 | Sonst Osteoporose m path Fx Unterarm | M81.53 | Idiopathische Osteoporose Unterarm |
| M80.84 | Sonst Osteoporose m path Fx Hand | M81.54 | Idiopathische Osteoporose Hand |
| M80.85 | Sonst Osteoporose m path Fx Becken/OS | M81.55 | Idiopathische Osteoporose Becken/Oberschenkel |
| M80.86 | Sonst Osteoporose m path Fx Unterschenkel | M81.56 | Idiopathische Osteoporose Unterschenkel |
| M80.87 | Sonst Osteoporose m path Fx Knöchel/Fuß | M81.57 | Idiopathische Osteoporose Knöchel/Fuß |
| M80.88 | Sonst Osteoporose m path Fx, sonst Lok | M81.58 | Idiopathische Osteoporose, sonstige Lok |
| M80.89 | Sonst Osteoporose m path Fx, nnbez Lok | M81.59 | Idiopathische Osteoporose, nnbez Lokalisationen |
| M80.90 | Nnbez Osteoporose m path Fx, mehrere Lok | M81.60 | Lokalisierte Osteoporose [Lequesne], mehrere Lok |
| M80.91 | Nnbez Osteoporose m path Fx Schulterregion | M81.61 | Lokalisierte Osteoporose [Lequesne], Schulterregion |
| M80.92 | Nnbez Osteoporose m path Fx Oberarm | M81.62 | Lokalisierte Osteoporose [Lequesne], Oberarm |
| M80.93 | Nnbez Osteoporose m path Fx Unterarm | M81.63 | Lokalisierte Osteoporose [Lequesne], Unterarm |
| M80.94 | Nnbez Osteoporose m path Fx Hand | M81.64 | Lokalisierte Osteoporose [Lequesne], Hand |
| M80.95 | Nnbez Osteoporose m path Fx Becken/OS | M81.65 | Lokalisierte Osteoporose [Lequesne], Becken/OS |
| M80.96 | Nnbez Osteoporose m path Fx Unterschenkel | M81.66 | Lokalisierte Osteoporose [Lequesne], Unterschenkel |
| M80.97 | Nnbez Osteoporose m path Fx Knöchel/Fuß | M81.67 | Lokalisierte Osteoporose [Lequesne], Knöchel/Fuß |
| M80.98 | Nnbez Osteoporose m path Fx, sonst Lok | M81.68 | Lokalisierte Osteoporose [Lequesne], sonst Lok |

| | | | |
|--------|--|--------|---|
| M81.69 | Lokalisierte Osteoporose [Lequesne], nnbez Lok | M83.19 | Senile Osteomalazie, nnbez Lokalisationen |
| M81.80 | Sonstige Osteoporose, mehrere Lokalisationen | M83.20 | Osteomalazie ErwAlter d Malabs, mehrere Lok |
| M81.81 | Sonstige Osteoporose Schulterregion | M83.21 | Osteomalazie ErwAlter d Malabs, Schulterregion |
| M81.82 | Sonstige Osteoporose Oberarm | M83.22 | Osteomalazie ErwAlter d Malabs, Oberarm |
| M81.83 | Sonstige Osteoporose Unterarm | M83.23 | Osteomalazie ErwAlter d Malabs, Unterarm |
| M81.84 | Sonstige Osteoporose Hand | M83.24 | Osteomalazie ErwAlter d Malabs, Hand |
| M81.85 | Sonstige Osteoporose Beckenregion/OS | M83.25 | Osteomalazie ErwAlter d Malabs, Becken/OS |
| M81.86 | Sonstige Osteoporose Unterschenkel | M83.26 | Osteomalazie ErwAlter d Malabs, Unterschenkel |
| M81.87 | Sonstige Osteoporose Knöchel/Fuß | M83.27 | Osteomalazie ErwAlter d Malabs, Knöchel/Fuß |
| M81.88 | Sonstige Osteoporose, sonstige Lokalisation | M83.28 | Osteomalazie ErwAlter d Malabs, sonst Lok |
| M81.89 | Sonstige Osteoporose, nnbez Lokalisationen | M83.29 | Osteomalazie ErwAlter d Malabs, nnbez Lok |
| M81.90 | Osteoporose, nnbez, mehrere Lokalisationen | M83.30 | Osteomalazie ErwAlter d Fehl-/Mangelernähr, mehr Lok |
| M81.91 | Osteoporose, nnbez, Schulterregion | M83.31 | Osteomalazie ErwAlter d Fehl-/Mangelernähr, Schulterreg |
| M81.92 | Osteoporose, nnbez, Oberarm | M83.32 | Osteomalazie ErwAlter d Fehl-/Mangelernähr, Oberarm |
| M81.93 | Osteoporose, nnbez, Unterarm | M83.33 | Osteomalazie ErwAlter d Fehl-/Mangelernähr, Unterarm |
| M81.94 | Osteoporose, nnbez, Hand | M83.34 | Osteomalazie ErwAlter d Fehl-/Mangelernähr, Hand |
| M81.95 | Osteoporose, nnbez, Beckenregion/Oberschenkel | M83.35 | Osteomalazie ErwAlter d Fehl-/Mangelernähr, BeReg/OS |
| M81.96 | Osteoporose, nnbez, Unterschenkel | M83.36 | Osteomalazie ErwAlter d Fehl-/Mangelernähr, US |
| M81.97 | Osteoporose, nnbez, Knöchel/Fuß | M83.37 | Osteomalazie ErwAlter d Fehl-/Mangelernähr, Knöchel/Fuß |
| M81.98 | Osteoporose, nnbez, sonstige Lokalisation | M83.38 | Osteomalazie ErwAlter d Fehl-/Mangelernähr, so Lok |
| M81.99 | Osteoporose, nnbez, nnbez Lokalisationen | M83.39 | Osteomalazie ErwAlter d Fehl-/Mangelernähr, nnbez Lok |
| M82.00 | Osteoporose b Plasmozytom, mehrere Lok | M83.40 | Aluminiumosteopathie, mehrere Lokalisationen |
| M82.01 | Osteoporose b Plasmozytom, Schulterregion | M83.41 | Aluminiumosteopathie Schulterregion |
| M82.02 | Osteoporose b Plasmozytom, Oberarm | M83.42 | Aluminiumosteopathie Oberarm |
| M82.03 | Osteoporose b Plasmozytom, Unterarm | M83.43 | Aluminiumosteopathie Unterarm |
| M82.04 | Osteoporose b Plasmozytom, Hand | M83.44 | Aluminiumosteopathie Hand |
| M82.05 | Osteoporose b Plasmozytom, Becken/OS | M83.45 | Aluminiumosteopathie Beckenregion/Oberschenkel |
| M82.06 | Osteoporose b Plasmozytom, Unterschenkel | M83.46 | Aluminiumosteopathie Unterschenkel |
| M82.07 | Osteoporose b Plasmozytom, Knöchel/Fuß | M83.47 | Aluminiumosteopathie Knöchel/Fuß |
| M82.08 | Osteoporose b Plasmozytom, sonst Lokalisation | M83.48 | Aluminiumosteopathie, sonstige Lokalisation |
| M82.09 | Osteoporose b Plasmozytom, nnbez Lokalisationen | M83.49 | Aluminiumosteopathie, nnbez Lokalisationen |
| M82.10 | Osteoporose b endokrinen Stör, mehrere Lok | M83.50 | Sonst AM-induz Osteomalazie b Erw, mehrere Lok |
| M82.11 | Osteoporose b endokrinen Stör, Schulterregion | M83.51 | Sonst AM-induz Osteomalazie b Erw, Schulterregion |
| M82.12 | Osteoporose b endokrinen Störungen, Oberarm | M83.52 | Sonst AM-induz Osteomalazie b Erw, Oberarm |
| M82.13 | Osteoporose b endokrinen Störungen, Unterarm | M83.53 | Sonst AM-induz Osteomalazie b Erw, Unterarm |
| M82.14 | Osteoporose b endokrinen Störungen, Hand | M83.54 | Sonst AM-induz Osteomalazie b Erw, Hand |
| M82.15 | Osteoporose b endokrinen Stör, Becken/Oberschenkel | M83.55 | Sonst AM-induz Osteomalazie b Erw, Beckenreg/OS |
| M82.16 | Osteoporose b endokrinen Stör, Unterschenkel | M83.56 | Sonst AM-induz Osteomalazie b Erw, Unterschenkel |
| M82.17 | Osteoporose b endokrinen Stör, Knöchel/Fuß | M83.57 | Sonst AM-induz Osteomalazie b Erw, Knöchel/Fuß |
| M82.18 | Osteoporose b endokrinen Stör, sonst Lok | M83.58 | Sonst AM-induz Osteomalazie b Erw, so Lok |
| M82.19 | Osteoporose b endokrinen Stör, nnbez Lok | M83.59 | Sonst AM-induz Osteomalazie b Erw, nnbez Lok |
| M82.80 | Osteoporose b sonst aokl KH, mehrere Lok | M83.80 | Sonst Osteomalazie im ErwAlter, mehrere Lok |
| M82.81 | Osteoporose b sonst aokl KH, Schulterregion | M83.81 | Sonst Osteomalazie im ErwAlter, Schulterregion |
| M82.82 | Osteoporose b sonst aokl KH, Oberarm | M83.82 | Sonst Osteomalazie im ErwAlter, Oberarm |
| M82.83 | Osteoporose b sonst aokl KH, Unterarm | M83.83 | Sonst Osteomalazie im ErwAlter, Unterarm |
| M82.84 | Osteoporose b sonst aokl KH, Hand | M83.84 | Sonst Osteomalazie im ErwAlter, Hand |
| M82.85 | Osteoporose b sonst aokl KH, Becken/Oberschenkel | M83.85 | Sonst Osteomalazie im ErwAlter, Becken/OS |
| M82.86 | Osteoporose b sonst aokl KH, Unterschenkel | M83.86 | Sonst Osteomalazie im ErwAlter, Unterschenkel |
| M82.87 | Osteoporose b sonst aokl KH, Knöchel/Fuß | M83.87 | Sonst Osteomalazie im ErwAlter, Knöchel/Fuß |
| M82.88 | Osteoporose b sonst aokl KH, sonst Lok | M83.88 | Sonst Osteomalazie im ErwAlter, sonst Lok |
| M82.89 | Osteoporose b sonst aokl KH, nnbez Lok | M83.89 | Sonst Osteomalazie im ErwAlter, nnbez Lok |
| M83.00 | Osteomalazie im Wochenbett, mehrere Lok | M83.90 | Osteomalazie im ErwAlter, nnbez, mehrere Lok |
| M83.01 | Osteomalazie im Wochenbett, Schulterregion | M83.91 | Osteomalazie im ErwAlter, nnbez, Schulterregion |
| M83.02 | Osteomalazie im Wochenbett, Oberarm | M83.92 | Osteomalazie im ErwAlter, nnbez, Oberarm |
| M83.03 | Osteomalazie im Wochenbett, Unterarm | M83.93 | Osteomalazie im ErwAlter, nnbez, Unterarm |
| M83.04 | Osteomalazie im Wochenbett, Hand | M83.94 | Osteomalazie im ErwAlter, nnbez, Hand |
| M83.05 | Osteomalazie im Wochenbett, Becken/Oberschenkel | M83.95 | Osteomalazie im ErwAlter, nnbez, Becken/Oberschenkel |
| M83.06 | Osteomalazie im Wochenbett, Unterschenkel | M83.96 | Osteomalazie im ErwAlter, nnbez, Unterschenkel |
| M83.07 | Osteomalazie im Wochenbett, Knöchel/Fuß | M83.97 | Osteomalazie im ErwAlter, nnbez, Knöchel/Fuß |
| M83.08 | Osteomalazie im Wochenbett, sonst Lokalisation | M83.98 | Osteomalazie im ErwAlter, nnbez, sonst Lok |
| M83.09 | Osteomalazie im Wochenbett, nnbez Lokalisationen | M83.99 | Osteomalazie im ErwAlter, nnbez, nnbez Lok |
| M83.10 | Senile Osteomalazie, mehrere Lokalisationen | M84.00 | Frakturheilung in Fehlstellung, mehrere Lok |
| M83.11 | Senile Osteomalazie Schulterregion | M84.01 | Frakturheilung in Fehlstellung Schulterregion |
| M83.12 | Senile Osteomalazie Oberarm | M84.02 | Frakturheilung in Fehlstellung Oberarm |
| M83.13 | Senile Osteomalazie Unterarm | M84.03 | Frakturheilung in Fehlstellung Unterarm |
| M83.14 | Senile Osteomalazie Hand | M84.04 | Frakturheilung in Fehlstellung Hand |
| M83.15 | Senile Osteomalazie Beckenregion/Oberschenkel | M84.05 | Frakturheilung in Fehlstellung Becken/Oberschenkel |
| M83.16 | Senile Osteomalazie Unterschenkel | M84.06 | Frakturheilung in Fehlstellung Unterschenkel |
| M83.17 | Senile Osteomalazie Knöchel/Fuß | M84.07 | Frakturheilung in Fehlstellung Knöchel/Fuß |
| M83.18 | Senile Osteomalazie, sonstige Lokalisation | M84.08 | Frakturheilung in Fehlstellung, sonst Lok |

| | | | |
|--------|--|--------|---|
| M84.09 | Frakturheilung in Fehlstellung, nnbez Lok | M85.09 | Fibröse Dysplasie (monostotisch), nnbez Lok |
| M84.10 | Nichtvereinigung Frakturenden [Pseudarthr], mehrere Lok | M85.10 | Skelettfluorose, mehrere Lokalisationen |
| M84.11 | Nichtvereinigung Frakturenden [Pseudarthr] Schulterreg | M85.11 | Skelettfluorose Schulterregion |
| M84.12 | Nichtvereinigung Frakturenden [Pseudarthr] Oberarm | M85.12 | Skelettfluorose Oberarm |
| M84.13 | Nichtvereinigung Frakturenden [Pseudarthr] Unterarm | M85.13 | Skelettfluorose Unterarm |
| M84.14 | Nichtvereinigung Frakturenden [Pseudarthr] Hand | M85.14 | Skelettfluorose Hand |
| M84.15 | Nichtvereinigung Frakturenden [Pseudarthr] Becken/OS | M85.15 | Skelettfluorose Beckenregion/Oberschenkel |
| M84.16 | Nichtvereinigung Frakturenden [Pseudarthr] Unterschenkel | M85.16 | Skelettfluorose Unterschenkel |
| M84.17 | Nichtvereinigung Frakturenden [Pseudarthr] Knöchel/Fuß | M85.17 | Skelettfluorose Knöchel/Fuß |
| M84.18 | Nichtvereinigung Frakturenden [Pseudarthr], sonst Lok | M85.18 | Skelettfluorose, sonstige Lokalisation |
| M84.19 | Nichtvereinigung Frakturenden [Pseudarthr], nnbez Lok | M85.19 | Skelettfluorose, nnbez Lokalisationen |
| M84.20 | Verzögerte Frakturheilung, mehrere Lok | M85.2 | Hyperostose Schädel |
| M84.21 | Verzögerte Frakturheilung Schulterregion | M85.30 | Ostitis condensans, mehrere Lokalisationen |
| M84.22 | Verzögerte Frakturheilung Oberarm | M85.31 | Ostitis condensans Schulterregion |
| M84.23 | Verzögerte Frakturheilung Unterarm | M85.32 | Ostitis condensans Oberarm |
| M84.24 | Verzögerte Frakturheilung Hand | M85.33 | Ostitis condensans Unterarm |
| M84.25 | Verzögerte Frakturheilung Becken/OS | M85.34 | Ostitis condensans Hand |
| M84.26 | Verzögerte Frakturheilung Unterschenkel | M85.35 | Ostitis condensans Beckenregion/Oberschenkel |
| M84.27 | Verzögerte Frakturheilung Knöchel/Fuß | M85.36 | Ostitis condensans Unterschenkel |
| M84.28 | Verzögerte Frakturheilung, sonstige Lok | M85.37 | Ostitis condensans Knöchel/Fuß |
| M84.29 | Verzögerte Frakturheilung, nnbez Lokalisationen | M85.38 | Ostitis condensans, sonstige Lokalisation |
| M84.30 | Streißfraktur, aonkl, mehrere Lokalisationen | M85.39 | Ostitis condensans, nnbez Lokalisationen |
| M84.31 | Streißfraktur, aonkl, Schulterregion | M85.40 | Solitäre Knochenzyste, mehrere Lokalisationen |
| M84.32 | Streißfraktur, aonkl, Oberarm | M85.41 | Solitäre Knochenzyste Schulterregion |
| M84.33 | Streißfraktur, aonkl, Unterarm | M85.42 | Solitäre Knochenzyste Oberarm |
| M84.34 | Streißfraktur, aonkl, Hand | M85.43 | Solitäre Knochenzyste Unterarm |
| M84.35 | Streißfraktur, aonkl, Beckenregion/Oberschenkel | M85.44 | Solitäre Knochenzyste Hand |
| M84.36 | Streißfraktur, aonkl, Unterschenkel | M85.45 | Solitäre Knochenzyste Becken/Oberschenkel |
| M84.37 | Streißfraktur, aonkl, Knöchel/Fuß | M85.46 | Solitäre Knochenzyste Unterschenkel |
| M84.38 | Streißfraktur, aonkl, sonstige Lokalisation | M85.47 | Solitäre Knochenzyste Knöchel/Fuß |
| M84.39 | Streißfraktur, aonkl, nnbez Lokalisationen | M85.48 | Solitäre Knochenzyste, sonstige Lokalisation |
| M84.40 | Pathologische Fraktur, aonkl, mehrere Lok | M85.49 | Solitäre Knochenzyste, nnbez Lokalisationen |
| M84.41 | Pathologische Fraktur, aonkl, Schulterregion | M85.50 | Aneurysmatische Knochenzyste, mehrere Lok |
| M84.42 | Pathologische Fraktur, aonkl, Oberarm | M85.51 | Aneurysmatische Knochenzyste Schulterregion |
| M84.43 | Pathologische Fraktur, aonkl, Unterarm | M85.52 | Aneurysmatische Knochenzyste Oberarm |
| M84.44 | Pathologische Fraktur, aonkl, Hand | M85.53 | Aneurysmatische Knochenzyste Unterarm |
| M84.45 | Pathologische Fraktur, aonkl, Becken/OS | M85.54 | Aneurysmatische Knochenzyste Hand |
| M84.46 | Pathologische Fraktur, aonkl, Unterschenkel | M85.55 | Aneurysmatische Knochenzyste Becken/OS |
| M84.47 | Pathologische Fraktur, aonkl, Knöchel/Fuß | M85.56 | Aneurysmatische Knochenzyste Unterschenkel |
| M84.48 | Pathologische Fraktur, aonkl, sonstige Lok | M85.57 | Aneurysmatische Knochenzyste Knöchel/Fuß |
| M84.49 | Pathologische Fraktur, aonkl, nnbez Lokalisationen | M85.58 | Aneurysmatische Knochenzyste, so Lokalisation |
| M84.80 | Sonst Veränderung Knochenkontinuität, mehrere Lok | M85.59 | Aneurysmatische Knochenzyste, nnbez Lok |
| M84.81 | Sonst Veränderung Knochenkontinuität Schulterregion | M85.60 | Sonstige Knochenzyste, mehrere Lokalisationen |
| M84.82 | Sonst Veränderung Knochenkontinuität Oberarm | M85.61 | Sonstige Knochenzyste Schulterregion |
| M84.83 | Sonst Veränderung Knochenkontinuität Unterarm | M85.62 | Sonstige Knochenzyste Oberarm |
| M84.84 | Sonst Veränderung Knochenkontinuität Hand | M85.63 | Sonstige Knochenzyste Unterarm |
| M84.85 | Sonst Veränderung Knochenkontinuität Becken/OS | M85.64 | Sonstige Knochenzyste Hand |
| M84.86 | Sonst Veränderung Knochenkontinuität Unterschenkel | M85.65 | Sonstige Knochenzyste Beckenregion/OS |
| M84.87 | Sonst Veränderung Knochenkontinuität Knöchel/Fuß | M85.66 | Sonstige Knochenzyste Unterschenkel |
| M84.88 | Sonst Veränderung Knochenkontinuität, sonst Lok | M85.67 | Sonstige Knochenzyste Knöchel/Fuß |
| M84.89 | Sonst Veränderung Knochenkontinuität, nnbez Lok | M85.68 | Sonstige Knochenzyste, sonst Lok |
| M84.90 | Veränderung Knochenkontinuität, nnbez, mehrere Lok | M85.69 | Sonstige Knochenzyste, nnbez Lokalisationen |
| M84.91 | Veränderung Knochenkontinuität, nnbez, Schulterregion | M85.80 | So nbez Veränderung KnDichte/-Struktur, mehrere Lok |
| M84.92 | Veränderung Knochenkontinuität, nnbez, Oberarm | M85.81 | So nbez Veränderung KnDichte/-Struktur Schulterregion |
| M84.93 | Veränderung Knochenkontinuität, nnbez, Unterarm | M85.82 | So nbez Veränderung KnDichte/-Struktur Oberarm |
| M84.94 | Veränderung Knochenkontinuität, nnbez, Hand | M85.83 | So nbez Veränderung KnDichte/-Struktur Unterarm |
| M84.95 | Veränderung Knochenkontinuität, nnbez, Becken/OS | M85.84 | So nbez Veränderung KnDichte/-Struktur Hand |
| M84.96 | Veränderung Knochenkontinuität, nnbez, Unterschenkel | M85.85 | So nbez Veränderung KnDichte/-Struktur Beckenreg/OS |
| M84.97 | Veränderung Knochenkontinuität, nnbez, Knöchel/Fuß | M85.86 | So nbez Veränderung KnDichte/-Struktur Unterschenkel |
| M84.98 | Veränderung Knochenkontinuität, nnbez, sonst Lok | M85.87 | So nbez Veränderung KnDichte/-Struktur Knöchel/Fuß |
| M84.99 | Veränderung Knochenkontinuität, nnbez, nnbez Lok | M85.88 | So nbez Veränderung KnDichte/-Struktur, so Lok |
| M85.00 | Fibröse Dysplasie (monostotisch), mehrere Lok | M85.89 | So nbez Veränderung KnDichte/-Struktur, nnbez Lok |
| M85.01 | Fibröse Dysplasie (monostotisch) Schulterregion | M85.90 | Veränderung KnDichte/-Struktur, nnbez, mehrere Lok |
| M85.02 | Fibröse Dysplasie (monostotisch) Oberarm | M85.91 | Veränderung KnDichte/-Struktur, nnbez, Schulterregion |
| M85.03 | Fibröse Dysplasie (monostotisch) Unterarm | M85.92 | Veränderung KnDichte/-Struktur, nnbez, Oberarm |
| M85.04 | Fibröse Dysplasie (monostotisch) Hand | M85.93 | Veränderung KnDichte/-Struktur, nnbez, Unterarm |
| M85.05 | Fibröse Dysplasie (monostotisch) Becken/OS | M85.94 | Veränderung KnDichte/-Struktur, nnbez, Hand |
| M85.06 | Fibröse Dysplasie (monostotisch) Unterschenkel | M85.95 | Veränderung KnDichte/-Struktur, nnbez, Becken/OS |
| M85.07 | Fibröse Dysplasie (monostotisch) Knöchel/Fuß | M85.96 | Veränderung KnDichte/-Struktur, nnbez, Unterschenkel |
| M85.08 | Fibröse Dysplasie (monostotisch), sonst Lok | M85.97 | Veränderung KnDichte/-Struktur, nnbez, Knöchel/Fuß |

| | | | |
|--------|---|--------|--|
| M85.98 | Veränderung KnDichte/-Struktur, nnbez, sonst Lok | M86.68 | Sonstige chron Osteomyelitis, sonst Lok |
| M85.99 | Veränderung KnDichte/-Struktur, nnbez, nnbez Lok | M86.69 | Sonstige chron Osteomyelitis, nnbez Lok |
| M86.00 | Akute hämatogene Osteomyelitis, mehrere Lok | M86.80 | Sonstige Osteomyelitis, mehrere Lokalisationen |
| M86.01 | Akute hämatogene Osteomyelitis Schulterregion | M86.81 | Sonstige Osteomyelitis Schulterregion |
| M86.02 | Akute hämatogene Osteomyelitis Oberarm | M86.82 | Sonstige Osteomyelitis Oberarm |
| M86.03 | Akute hämatogene Osteomyelitis Unterarm | M86.83 | Sonstige Osteomyelitis Unterarm |
| M86.04 | Akute hämatogene Osteomyelitis Hand | M86.84 | Sonstige Osteomyelitis Hand |
| M86.05 | Akute hämatogene Osteomyelitis Becken/OS | M86.85 | Sonstige Osteomyelitis Beckenregion/Oberschenkel |
| M86.06 | Akute hämatogene Osteomyelitis Unterschenkel | M86.86 | Sonstige Osteomyelitis Unterschenkel |
| M86.07 | Akute hämatogene Osteomyelitis Knöchel/Fuß | M86.87 | Sonstige Osteomyelitis Knöchel/Fuß |
| M86.08 | Akute hämatogene Osteomyelitis, sonst Lok | M86.88 | Sonstige Osteomyelitis, sonstige Lokalisation |
| M86.09 | Akute hämatogene Osteomyelitis, nnbez Lok | M86.89 | Sonstige Osteomyelitis, nnbez Lokalisationen |
| M86.10 | Sonstige akute Osteomyelitis, mehrere Lok | M86.90 | Osteomyelitis, nnbez, mehrere Lokalisationen |
| M86.11 | Sonstige akute Osteomyelitis Schulterregion | M86.91 | Osteomyelitis, nnbez, Schulterregion |
| M86.12 | Sonstige akute Osteomyelitis Oberarm | M86.92 | Osteomyelitis, nnbez, Oberarm |
| M86.13 | Sonstige akute Osteomyelitis Unterarm | M86.93 | Osteomyelitis, nnbez, Unterarm |
| M86.14 | Sonstige akute Osteomyelitis Hand | M86.94 | Osteomyelitis, nnbez, Hand |
| M86.15 | Sonstige akute Osteomyelitis Becken/Oberschenkel | M86.95 | Osteomyelitis, nnbez, Beckenregion/Oberschenkel |
| M86.16 | Sonstige akute Osteomyelitis Unterschenkel | M86.96 | Osteomyelitis, nnbez, Unterschenkel |
| M86.17 | Sonstige akute Osteomyelitis Knöchel/Fuß | M86.97 | Osteomyelitis, nnbez, Knöchel/Fuß |
| M86.18 | Sonstige akute Osteomyelitis, sonstige Lok | M86.98 | Osteomyelitis, nnbez, sonstige Lokalisation |
| M86.19 | Sonstige akute Osteomyelitis, nnbez Lokalisationen | M86.99 | Osteomyelitis, nnbez, nnbez Lokalisationen |
| M86.20 | Subakute Osteomyelitis, mehrere Lokalisationen | M87.00 | Idiopath aseptische Knochennekrose, mehrere Lok |
| M86.21 | Subakute Osteomyelitis Schulterregion | M87.01 | Idiopath aseptische Knochennekrose Schulterregion |
| M86.22 | Subakute Osteomyelitis Oberarm | M87.02 | Idiopath aseptische Knochennekrose Oberarm |
| M86.23 | Subakute Osteomyelitis Unterarm | M87.03 | Idiopath aseptische Knochennekrose Unterarm |
| M86.24 | Subakute Osteomyelitis Hand | M87.04 | Idiopath aseptische Knochennekrose Hand |
| M86.25 | Subakute Osteomyelitis Beckenregion/Oberschenkel | M87.05 | Idiopath aseptische Knochennekrose Becken/OS |
| M86.26 | Subakute Osteomyelitis Unterschenkel | M87.06 | Idiopath aseptische Knochennekrose Unterschenkel |
| M86.27 | Subakute Osteomyelitis Knöchel/Fuß | M87.07 | Idiopath aseptische Knochennekrose Knöchel/Fuß |
| M86.28 | Subakute Osteomyelitis, sonstige Lokalisation | M87.08 | Idiopath aseptische Knochennekrose, sonst Lok |
| M86.29 | Subakute Osteomyelitis, nnbez Lokalisationen | M87.09 | Idiopath aseptische Knochennekrose, nnbez Lok |
| M86.30 | Chron multifokale Osteomyelitis, mehrere Lok | M87.10 | Knochennekrose d Arzneimittel, mehrere Lok |
| M86.31 | Chron multifokale Osteomyelitis Schulterregion | M87.11 | Knochennekrose d Arzneimittel Schulterregion |
| M86.32 | Chron multifokale Osteomyelitis Oberarm | M87.12 | Knochennekrose d Arzneimittel Oberarm |
| M86.33 | Chron multifokale Osteomyelitis Unterarm | M87.13 | Knochennekrose d Arzneimittel Unterarm |
| M86.34 | Chron multifokale Osteomyelitis Hand | M87.14 | Knochennekrose d Arzneimittel Hand |
| M86.35 | Chron multifokale Osteomyelitis Becken/Oberschenkel | M87.15 | Knochennekrose d Arzneimittel Becken/Oberschenkel |
| M86.36 | Chron multifokale Osteomyelitis Unterschenkel | M87.16 | Knochennekrose d Arzneimittel Unterschenkel |
| M86.37 | Chron multifokale Osteomyelitis Knöchel/Fuß | M87.17 | Knochennekrose d Arzneimittel Knöchel/Fuß |
| M86.38 | Chron multifokale Osteomyelitis, sonst Lok | M87.18 | Knochennekrose d Arzneimittel, sonst Lok |
| M86.39 | Chron multifokale Osteomyelitis, nnbez Lok | M87.19 | Knochennekrose d Arzneimittel, nnbez Lok |
| M86.40 | Chron Osteomyelitis m Fistel, mehrere Lok | M87.20 | Knochennekrose d vorangegang Trauma, mehrere Lok |
| M86.41 | Chron Osteomyelitis m Fistel, Schulterregion | M87.21 | Knochennekrose d vorangegang Trauma Schulterregion |
| M86.42 | Chron Osteomyelitis m Fistel, Oberarm | M87.22 | Knochennekrose d vorangegang Trauma Oberarm |
| M86.43 | Chron Osteomyelitis m Fistel, Unterarm | M87.23 | Knochennekrose d vorangegang Trauma Unterarm |
| M86.44 | Chron Osteomyelitis m Fistel, Hand | M87.24 | Knochennekrose d vorangegang Trauma Hand |
| M86.45 | Chron Osteomyelitis m Fistel, Becken/Oberschenkel | M87.25 | Knochennekrose d vorangegang Trauma Becken/OS |
| M86.46 | Chron Osteomyelitis m Fistel, Unterschenkel | M87.26 | Knochennekrose d vorangegang Trauma Unterschenkel |
| M86.47 | Chron Osteomyelitis m Fistel, Knöchel/Fuß | M87.27 | Knochennekrose d vorangegang Trauma Knöchel/Fuß |
| M86.48 | Chron Osteomyelitis m Fistel, sonst Lok | M87.28 | Knochennekrose d vorangegang Trauma, sonst Lok |
| M86.49 | Chron Osteomyelitis m Fistel, nnbez Lok | M87.29 | Knochennekrose d vorangegang Trauma, nnbez Lok |
| M86.50 | Sonst chron hämatogene Osteomyelitis, mehrere Lok | M87.30 | Sonst sek Knochennekrose, mehrere Lok |
| M86.51 | Sonst chron hämatogene Osteomyelitis Schulterregion | M87.31 | Sonst sek Knochennekrose Schulterregion |
| M86.52 | Sonst chron hämatogene Osteomyelitis Oberarm | M87.32 | Sonst sek Knochennekrose Oberarm |
| M86.53 | Sonst chron hämatogene Osteomyelitis Unterarm | M87.33 | Sonst sek Knochennekrose Unterarm |
| M86.54 | Sonst chron hämatogene Osteomyelitis Hand | M87.34 | Sonst sek Knochennekrose Hand |
| M86.55 | Sonst chron hämatogene Osteomyelitis Becken/OS | M87.35 | Sonst sek Knochennekrose Becken/OS |
| M86.56 | Sonst chron hämatogene Osteomyelitis Unterschenkel | M87.36 | Sonst sek Knochennekrose Unterschenkel |
| M86.57 | Sonst chron hämatogene Osteomyelitis Knöchel/Fuß | M87.37 | Sonst sek Knochennekrose Knöchel/Fuß |
| M86.58 | Sonst chron hämatogene Osteomyelitis, sonst Lok | M87.38 | Sonst sek Knochennekrose, sonst Lok |
| M86.59 | Sonst chron hämatogene Osteomyelitis, nnbez Lok | M87.39 | Sonst sek Knochennekrose, nnbez Lok |
| M86.60 | Sonstige chron Osteomyelitis, mehrere Lok | M87.80 | Sonstige Knochennekrose, mehrere Lokalisationen |
| M86.61 | Sonstige chron Osteomyelitis Schulterregion | M87.81 | Sonstige Knochennekrose Schulterregion |
| M86.62 | Sonstige chron Osteomyelitis Oberarm | M87.82 | Sonstige Knochennekrose Oberarm |
| M86.63 | Sonstige chron Osteomyelitis Unterarm | M87.83 | Sonstige Knochennekrose Unterarm |
| M86.64 | Sonstige chron Osteomyelitis Hand | M87.84 | Sonstige Knochennekrose Hand |
| M86.65 | Sonstige chron Osteomyelitis Becken/Oberschenkel | M87.85 | Sonstige Knochennekrose Beckenregion/OS |
| M86.66 | Sonstige chron Osteomyelitis Unterschenkel | M87.86 | Sonstige Knochennekrose Unterschenkel |
| M86.67 | Sonstige chron Osteomyelitis Knöchel/Fuß | M87.87 | Sonstige Knochennekrose Knöchel/Fuß |

| | | | |
|--------|--|--------|--|
| M87.88 | Sonstige Knochennekrose, sonstige Lokalisation | M89.47 | Sonst hypertroph Osteoarthropathie Knöchel/Fuß |
| M87.89 | Sonstige Knochennekrose, nnbez Lokalisationen | M89.48 | Sonst hypertroph Osteoarthropathie, sonst Lok |
| M87.90 | Knochennekrose, nnbez, mehrere Lokalisationen | M89.49 | Sonst hypertroph Osteoarthropathie, nnbez Lok |
| M87.91 | Knochennekrose, nnbez, Schulterregion | M89.50 | Osteolyse, mehrere Lokalisationen |
| M87.92 | Knochennekrose, nnbez, Oberarm | M89.51 | Osteolyse Schulterregion |
| M87.93 | Knochennekrose, nnbez, Unterarm | M89.52 | Osteolyse Oberarm |
| M87.94 | Knochennekrose, nnbez, Hand | M89.53 | Osteolyse Unterarm |
| M87.95 | Knochennekrose, nnbez, Beckenreg/Oberschenkel | M89.54 | Osteolyse Hand |
| M87.96 | Knochennekrose, nnbez, Unterschenkel | M89.55 | Osteolyse Beckenregion/Oberschenkel |
| M87.97 | Knochennekrose, nnbez, Knöchel/Fuß | M89.56 | Osteolyse Unterschenkel |
| M87.98 | Knochennekrose, nnbez, sonstige Lokalisation | M89.57 | Osteolyse Knöchel/Fuß |
| M87.99 | Knochennekrose, nnbez, nnbez Lokalisationen | M89.58 | Osteolyse, sonstige Lokalisation |
| M88.0 | Osteodystrophia deformans Schädelknochen | M89.59 | Osteolyse, nnbez Lokalisationen |
| M88.80 | Osteodystrophia deformans sonst Knochen, mehr Lok | M89.60 | Osteopathie nach Poliomyelitis, mehrere Lok |
| M88.81 | Osteodystrophia deformans Schulterregion | M89.61 | Osteopathie nach Poliomyelitis Schulterregion |
| M88.82 | Osteodystrophia deformans Oberarm | M89.62 | Osteopathie nach Poliomyelitis Oberarm |
| M88.83 | Osteodystrophia deformans Unterarm | M89.63 | Osteopathie nach Poliomyelitis Unterarm |
| M88.84 | Osteodystrophia deformans Hand | M89.64 | Osteopathie nach Poliomyelitis Hand |
| M88.85 | Osteodystrophia deformans Becken/Oberschenkel | M89.65 | Osteopathie nach Poliomyelitis Becken/OS |
| M88.86 | Osteodystrophia deformans Unterschenkel | M89.66 | Osteopathie nach Poliomyelitis Unterschenkel |
| M88.87 | Osteodystrophia deformans Knöchel/Fuß | M89.67 | Osteopathie nach Poliomyelitis Knöchel/Fuß |
| M88.88 | Osteodystrophia deformans sonstige Knochen | M89.68 | Osteopathie nach Poliomyelitis, sonst Lok |
| M88.89 | Osteodystrophia deformans sonst Knochen, nnbez Lok | M89.69 | Osteopathie nach Poliomyelitis, nnbez Lok |
| M88.90 | Osteodystrophia deformans, nnbez, mehrere Lok | M89.80 | Sonstige nbez Knochen-KH, mehrere Lokalisationen |
| M88.91 | Osteodystrophia deformans, nnbez, Schulterregion | M89.81 | Sonstige nbez Knochen-KH Schulterregion |
| M88.92 | Osteodystrophia deformans, nnbez, Oberarm | M89.82 | Sonstige nbez Knochen-KH Oberarm |
| M88.93 | Osteodystrophia deformans, nnbez, Unterarm | M89.83 | Sonstige nbez Knochen-KH Unterarm |
| M88.94 | Osteodystrophia deformans, nnbez, Hand | M89.84 | Sonstige nbez Knochen-KH Hand |
| M88.95 | Osteodystrophia deformans, nnbez, Becken/OS | M89.85 | Sonstige nbez Knochen-KH Beckenregion/Oberschenkel |
| M88.96 | Osteodystrophia deformans, nnbez, Unterschenkel | M89.86 | Sonstige nbez Knochen-KH Unterschenkel |
| M88.97 | Osteodystrophia deformans, nnbez, Knöchel/Fuß | M89.87 | Sonstige nbez Knochen-KH Knöchel/Fuß |
| M88.98 | Osteodystrophia deformans, nnbez, sonst Lok | M89.88 | Sonstige nbez Knochen-KH, sonstige Lokalisation |
| M88.99 | Osteodystrophia deformans, nnbez, nnbez Lok | M89.89 | Sonstige nbez Knochen-KH, nnbez Lokalisationen |
| M89.10 | Stillstand Epiphysenwachstum, mehrere Lok | M89.90 | Knochen-KH, nnbez, mehrere Lokalisationen |
| M89.11 | Stillstand Epiphysenwachstum Schulterregion | M89.91 | Knochen-KH, nnbez, Schulterregion |
| M89.12 | Stillstand Epiphysenwachstum Oberarm | M89.92 | Knochen-KH, nnbez, Oberarm |
| M89.13 | Stillstand Epiphysenwachstum Unterarm | M89.93 | Knochen-KH, nnbez, Unterarm |
| M89.14 | Stillstand Epiphysenwachstum Hand | M89.94 | Knochen-KH, nnbez, Hand |
| M89.15 | Stillstand Epiphysenwachstum Becken/OS | M89.95 | Knochen-KH, nnbez, Beckenregion u Oberschenkel |
| M89.16 | Stillstand Epiphysenwachstum Unterschenkel | M89.96 | Knochen-KH, nnbez, Unterschenkel |
| M89.17 | Stillstand Epiphysenwachstum Knöchel/Fuß | M89.97 | Knochen-KH, nnbez, Knöchel u Fuß |
| M89.18 | Stillstand Epiphysenwachstum, sonst Lok | M89.98 | Knochen-KH, nnbez, sonstige Lokalisation |
| M89.19 | Stillstand Epiphysenwachstum, nnbez Lok | M89.99 | Knochen-KH, nnbez, nnbez Lokalisationen |
| M89.20 | So Stör Knochenentwicklung/-wachstum, mehrere Lok | M90.00 | Knochentuberkulose, mehrere Lokalisationen |
| M89.21 | So Stör Knochenentwicklung/-wachstum, Schulterregion | M90.01 | Knochentuberkulose Schulterregion |
| M89.22 | So Stör Knochenentwicklung/-wachstum Oberarm | M90.02 | Knochentuberkulose Oberarm |
| M89.23 | So Stör Knochenentwicklung/-wachstum Unterarm | M90.03 | Knochentuberkulose Unterarm |
| M89.24 | So Stör Knochenentwicklung/-wachstum Hand | M90.04 | Knochentuberkulose Hand |
| M89.25 | So Stör Knochenentwicklung/-wachstum, Beckenreg/OS | M90.05 | Knochentuberkulose Beckenregion u Oberschenkel |
| M89.26 | So Stör Knochenentwicklung/-wachstum, Unterschenkel | M90.06 | Knochentuberkulose Unterschenkel |
| M89.27 | So Stör Knochenentwicklung/-wachstum Knöchel/Fuß | M90.07 | Knochentuberkulose Knöchel u Fuß |
| M89.28 | So Stör Knochenentwicklung/-wachstum, so Lok | M90.08 | Knochentuberkulose, sonstige Lokalisation |
| M89.29 | So Stör Knochenentwicklung/-wachstum, nnbez Lok | M90.09 | Knochentuberkulose, nnbez Lokalisationen |
| M89.30 | Hypertrophie Knochen, mehrere Lok | M90.10 | Periostitis b sonst aokl Inf-KH, mehrere Lok |
| M89.31 | Hypertrophie Knochen Schulterregion | M90.11 | Periostitis b sonst aokl Inf-KH, Schulterregion |
| M89.32 | Hypertrophie Knochen Oberarm | M90.12 | Periostitis b sonst aokl Inf-KH, Oberarm |
| M89.33 | Hypertrophie Knochen Unterarm | M90.13 | Periostitis b sonst aokl Inf-KH, Unterarm |
| M89.34 | Hypertrophie Knochen Hand | M90.14 | Periostitis b sonst aokl Inf-KH, Hand |
| M89.35 | Hypertrophie Knochen Becken/OS | M90.15 | Periostitis b sonst aokl Inf-KH, Becken/OS |
| M89.36 | Hypertrophie Knochen Unterschenkel | M90.16 | Periostitis b sonst aokl Inf-KH, Unterschenkel |
| M89.37 | Hypertrophie Knochen Knöchel/Fuß | M90.17 | Periostitis b sonst aokl Inf-KH, Knöchel/Fuß |
| M89.38 | Hypertrophie Knochen, sonstige Lokalisation | M90.18 | Periostitis b sonst aokl Inf-KH, sonst Lok |
| M89.39 | Hypertrophie Knochen, nnbez Lokalisationen | M90.19 | Periostitis b sonst aokl Inf-KH, nnbez Lok |
| M89.40 | Sonst hypertroph Osteoarthropathie, mehrere Lok | M90.20 | Osteopathie b sonst aokl Inf-KH, mehrere Lok |
| M89.41 | Sonst hypertroph Osteoarthropathie Schulterregion | M90.21 | Osteopathie b sonst aokl Inf-KH, Schulterregion |
| M89.42 | Sonst hypertroph Osteoarthropathie Oberarm | M90.22 | Osteopathie b sonst aokl Inf-KH, Oberarm |
| M89.43 | Sonst hypertroph Osteoarthropathie Unterarm | M90.23 | Osteopathie b sonst aokl Inf-KH, Unterarm |
| M89.44 | Sonst hypertroph Osteoarthropathie Hand | M90.24 | Osteopathie b sonst aokl Inf-KH, Hand |
| M89.45 | Sonst hypertroph Osteoarthropathie Becken/OS | M90.25 | Osteopathie b sonst aokl Inf-KH, Becken/OS |
| M89.46 | Sonst hypertroph Osteoarthropathie Unterschenkel | M90.26 | Osteopathie b sonst aokl Inf-KH, Unterschenkel |

| | | | |
|--------|--|--------|---|
| M90.27 | Osteopathie b sonst aokl Inf-KH, Knöchel/Fuß | M92.1 | Juvenile Osteochondrose Radius Ulna |
| M90.28 | Osteopathie b sonst aokl Inf-KH, sonst Lok | M92.2 | Juvenile Osteochondrose Hand |
| M90.29 | Osteopathie b sonst aokl Inf-KH, nnbez Lok | M92.3 | Sonst juvenile Osteochondrose ob Extremität |
| M90.30 | Knochennekrose b Caisson-KH, mehrere Lok | M92.4 | Juvenile Osteochondrose Patella |
| M90.31 | Knochennekrose b Caisson-KH, Schulterregion | M92.5 | Juvenile Osteochondrose Tibia Fibula |
| M90.32 | Knochennekrose b Caisson-KH, Oberarm | M92.6 | Juvenile Osteochondrose Tarsus |
| M90.33 | Knochennekrose b Caisson-KH, Unterarm | M92.7 | Juvenile Osteochondrose Metatarsus |
| M90.34 | Knochennekrose b Caisson-KH, Hand | M92.8 | Sonstige nbez juvenile Osteochondrose |
| M90.35 | Knochennekrose b Caisson-KH, Becken/OS | M92.9 | Juvenile Osteochondrose, nnbez |
| M90.36 | Knochennekrose b Caisson-KH, Unterschenkel | M93.0 | Epiphyseolysis capitis femoris (nichttraumatisch) |
| M90.37 | Knochennekrose b Caisson-KH, Knöchel/Fuß | M93.1 | Kienböck-Krankheit b Erwachsenen |
| M90.38 | Knochennekrose b Caisson-KH, sonst Lokalisation | M93.2 | Osteochondrosis dissecans |
| M90.39 | Knochennekrose b Caisson-KH, nnbez Lokalisationen | M93.8 | Sonstige nbez Osteochondropathien |
| M90.40 | Knochennekrose d Hämoglobinopathie, mehrere Lok | M93.9 | Osteochondropathie, nnbez |
| M90.41 | Knochennekrose d Hämoglobinopathie, Schulterregion | M94.1 | Panchondritis [Rezidivierende Polychondritis] |
| M90.42 | Knochennekrose d Hämoglobinopathie, Oberarm | M94.20 | Chondromalazie, mehrere Lokalisationen |
| M90.43 | Knochennekrose d Hämoglobinopathie, Unterarm | M94.21 | Chondromalazie Schulterregion |
| M90.44 | Knochennekrose d Hämoglobinopathie, Hand | M94.22 | Chondromalazie Oberarm |
| M90.45 | Knochennekrose d Hämoglobinopathie, Becken/OS | M94.23 | Chondromalazie Unterarm |
| M90.46 | Knochennekrose d Hämoglobinopathie, Unterschenkel | M94.24 | Chondromalazie Hand |
| M90.47 | Knochennekrose d Hämoglobinopathie, Knöchel/Fuß | M94.25 | Chondromalazie: Be OSch [Be Fe Ges Hü HüGel IliosakGel] |
| M90.48 | Knochennekrose d Hämoglobinopathie, sonst Lok | M94.26 | Chondromalazie, Unterschenkel |
| M90.49 | Knochennekrose d Hämoglobinopathie, nnbez Lok | M94.27 | Chondromalazie Knöchel/Fuß |
| M90.50 | Knochennekrose b sonst aokl KH, mehrere Lok | M94.28 | Chondromalazie, sonstige Lokalisation |
| M90.51 | Knochennekrose b sonst aokl KH, Schulterregion | M94.29 | Chondromalazie, nnbez Lokalisationen |
| M90.52 | Knochennekrose b sonst aokl KH, Oberarm | M94.30 | Chondrolyse, mehrere Lokalisationen |
| M90.53 | Knochennekrose b sonst aokl KH, Unterarm | M94.31 | Chondrolyse Schulterregion |
| M90.54 | Knochennekrose b sonst aokl KH, Hand | M94.32 | Chondrolyse Oberarm |
| M90.55 | Knochennekrose b sonst aokl KH, Becken/OS | M94.33 | Chondrolyse Unterarm |
| M90.56 | Knochennekrose b sonst aokl KH, Unterschenkel | M94.34 | Chondrolyse Hand |
| M90.57 | Knochennekrose b sonst aokl KH, Knöchel/Fuß | M94.35 | Chondrolyse Beckenregion/Oberschenkel |
| M90.58 | Knochennekrose b sonst aokl KH, sonst Lok | M94.36 | Chondrolyse Unterschenkel |
| M90.59 | Knochennekrose b sonst aokl KH, nnbez Lok | M94.37 | Chondrolyse Knöchel/Fuß |
| M90.60 | Osteodystrophia deformans b NB, mehrere Lok | M94.38 | Chondrolyse, sonstige Lokalisation |
| M90.61 | Osteodystrophia deformans b NB, Schulterregion | M94.39 | Chondrolyse, nnbez Lokalisationen |
| M90.62 | Osteodystrophia deformans b NB, Oberarm | M94.80 | Sonstige nbez Knorpel-KH, mehrere Lokalisationen |
| M90.63 | Osteodystrophia deformans b NB, Unterarm | M94.81 | Sonstige nbez Knorpel-KH Schulterregion |
| M90.64 | Osteodystrophia deformans b NB, Hand | M94.82 | Sonstige nbez Knorpel-KH Oberarm |
| M90.65 | Osteodystrophia deformans b NB, Becken/OS | M94.83 | Sonstige nbez Knorpel-KH Unterarm |
| M90.66 | Osteodystrophia deformans b NB, Unterschenkel | M94.84 | Sonstige nbez Knorpel-KH Hand |
| M90.67 | Osteodystrophia deformans b NB, Knöchel/Fuß | M94.85 | Sonstige nbez Knorpel-KH Beckenregion/Oberschenkel |
| M90.68 | Osteodystrophia deformans b NB, sonst Lok | M94.86 | Sonstige nbez Knorpel-KH Unterschenkel |
| M90.69 | Osteodystrophia deformans b NB, nnbez Lok | M94.87 | Sonstige nbez Knorpel-KH Knöchel/Fuß |
| M90.70 | Knochenfraktur b Neubildungen, mehrere Lok | M94.88 | Sonstige nbez Knorpel-KH, sonstige Lokalisation |
| M90.71 | Knochenfraktur b Neubildungen, Schulterregion | M94.89 | Sonstige nbez Knorpel-KH, nnbez Lokalisationen |
| M90.72 | Knochenfraktur b Neubildungen, Oberarm | M94.90 | Knorpel-KH, nnbez, mehrere Lokalisationen |
| M90.73 | Knochenfraktur b Neubildungen, Unterarm | M94.91 | Knorpel-KH, nnbez, Schulterregion |
| M90.74 | Knochenfraktur b Neubildungen, Hand | M94.92 | Knorpel-KH, nnbez, Oberarm |
| M90.75 | Knochenfraktur b Neubildungen, Becken/OS | M94.93 | Knorpel-KH, nnbez, Unterarm |
| M90.76 | Knochenfraktur b Neubildungen, Unterschenkel | M94.94 | Knorpel-KH, nnbez, Hand |
| M90.77 | Knochenfraktur b Neubildungen, Knöchel/Fuß | M94.95 | Knorpel-KH, nnbez, Beckenregion/Oberschenkel |
| M90.78 | Knochenfraktur b Neubildungen, sonst Lok | M94.96 | Knorpel-KH, nnbez, Unterschenkel |
| M90.79 | Knochenfraktur b Neubildungen, nnbez Lok | M94.97 | Knorpel-KH, nnbez, Knöchel/Fuß |
| M90.80 | Osteopathie b sonst aokl KH, mehrere Lok | M94.98 | Knorpel-KH, nnbez, sonstige Lokalisation |
| M90.81 | Osteopathie b sonst aokl KH, Schulterregion | M94.99 | Knorpel-KH, nnbez, nnbez Lokalisationen |
| M90.82 | Osteopathie b sonst aokl KH, Oberarm | M95.2 | Sonstige erworbene Deformität Kopf |
| M90.83 | Osteopathie b sonst aokl KH, Unterarm | M95.3 | Erworbene Deformität Hals |
| M90.84 | Osteopathie b sonst aokl KH, Hand | M95.4 | Erworbene Deformität Brustkorb Rippen |
| M90.85 | Osteopathie b sonst aokl KH, Becken/OS | M95.5 | Erworbene Deformität Beckens |
| M90.86 | Osteopathie b sonst aokl KH, Unterschenkel | M95.8 | Sonst nbez erworb Deformitäten Muskel-Skelett-System |
| M90.87 | Osteopathie b sonst aokl KH, Knöchel/Fuß | M95.9 | Erworbene Deformität Muskel-Skelett-System, nnbez |
| M90.88 | Osteopathie b sonst aokl KH, sonst Lok | M96.0 | Pseudarthrose nach Fusion od Arthrodese |
| M90.89 | Osteopathie b sonst aokl KH, nnbez Lok | M96.1 | Postlaminektomie-Syndrom, aonkl |
| M91.0 | Juvenile Osteochondrose Becken | M96.2 | Kyphose nach Bestrahlung |
| M91.1 | Juv Osteochon Femurkopf [Perthes-Legg-Calvé-KH] | M96.3 | Kyphose nach Laminektomie |
| M91.2 | Coxa plana | M96.4 | Postoperative Lordose |
| M91.3 | Pseudokoxalgie | M96.5 | Skoliose nach Bestrahlung |
| M91.8 | Sonst juvenile Osteochondrose Hüfte Becken | M96.6 | Kn-Fx nach Einsetzen orthop Impl/GelProthese/KnPlatte |
| M91.9 | Juvenile Osteochondrose Hüfte Becken, nnbez | M96.80 | Elektiv offen belassenes Sternum n thoraxchir Eingriff |
| M92.0 | Juvenile Osteochondrose Humerus | M96.81 | Instabiler Thorax nach thoraxchirurgischem Eingriff |

| | | | |
|--------|---|--------|---|
| M96.88 | Sonst KH Muskel-Skelett-System nach med Maßn | M99.97 | Biomechan FktStör, nnbez, Ob Extrem |
| M96.9 | KH Muskel-Skelett-Systems nach med Maßn, nnbez | M99.98 | Biomechan FktStör, nnbez, Brustkorb |
| M99.00 | Segm u somat FktStör, Kopfber | M99.99 | Biomechan FktStör, nnbez: Abd u sonst Lok |
| M99.01 | Segm u somat FktStör, Zervikalber | Q65.0 | Angeborene Luxation Hüftgelenk, einseitig |
| M99.02 | Segm u somat FktStör, Thorakalber | Q65.1 | Angeborene Luxation Hüftgelenk, beidseitig |
| M99.03 | Segm u somat FktStör, Lumbalber | Q65.2 | Angeborene Luxation Hüftgelenk, nnbez |
| M99.04 | Segm u somat FktStör, Sakralber | Q65.3 | Angeborene Subluxation Hüftgelenk, einseitig |
| M99.05 | Segm u somat FktStör, Beckenber | Q65.4 | Angeborene Subluxation Hüftgelenk, beidseitig |
| M99.06 | Segm u somat FktStör, Unt Extrem | Q65.5 | Angeborene Subluxation Hüftgelenk, nnbez |
| M99.07 | Segm u somat FktStör, Ob Extrem | Q65.6 | Instabiles Hüftgelenk (angeboren) |
| M99.08 | Segm u somat FktStör, Brustkorb | Q65.8 | Sonstige angeborene Deformitäten Hüfte |
| M99.09 | Segm u somat FktStör, Abd u sonst Lok | Q65.9 | Angeborene Deformität Hüfte, nnbez |
| M99.10 | Sublux (WS), Kopfber | Q66.0 | Pes equinovarus congenitus |
| M99.11 | Sublux (WS), Zervikalber | Q66.1 | Pes calcaneovarus congenitus |
| M99.12 | Sublux (WS), Thorakalber | Q66.2 | Pes adductus (congenitus) |
| M99.13 | Sublux (WS), Lumbalber | Q66.3 | Sonstige angeborene Varusdeformitäten Füße |
| M99.14 | Sublux (WS), Sakralber | Q66.4 | Pes calcaneovalgus congenitus |
| M99.19 | Sublux (WS), Abd u sonst Lok | Q66.5 | Pes planus congenitus |
| M99.20 | SubluxSten SpinKan, Kopfber | Q66.6 | Sonst angeborene Valgusdeformitäten Füße |
| M99.21 | SubluxSten SpinKan, Zervikalber | Q66.7 | Pes cavus |
| M99.22 | SubluxSten SpinKan, Thorakalber | Q66.8 | Sonstige angeborene Deformitäten Füße |
| M99.23 | SubluxSten SpinKan, Lumbalber | Q66.9 | Angeborene Deformität Füße, nnbez |
| M99.24 | SubluxSten SpinKan, Sakralber | Q67.5 | Angeborene Deformitäten Wirbelsäule |
| M99.29 | SubluxSten SpinKan, Abd u sonst Lok | Q67.8 | Sonstige angeborene Deformitäten Thorax |
| M99.30 | Knöch Sten SpinKan, Kopfber | Q68.0 | Angeborene Deformitäten M sternocleidomastoideus |
| M99.31 | Knöch Sten SpinKan, Zervikalber | Q68.1 | Angeborene Deformität Hand |
| M99.32 | Knöch Sten SpinKan, Thorakalber | Q68.2 | Angeborene Deformität Knie |
| M99.33 | Knöch Sten SpinKan, Lumbalber | Q68.3 | Angeborene Verbiegung Femur |
| M99.34 | Knöch Sten SpinKan, Sakralber | Q68.4 | Angeborene Verbiegung Tibia u Fibula |
| M99.39 | Knöch Sten SpinKan, Abd u sonst Lok | Q68.5 | Angeborene Verbiegung lange Beinknochen, nnbez |
| M99.40 | Bgwebig Sten SpinKan, Kopfber | Q68.8 | Sonst nbez angeborene Muskel-Skelett-Deformitäten |
| M99.41 | Bgwebig Sten SpinKan, Zervikalber | Q69.0 | Akzessorische(r) Finger |
| M99.42 | Bgwebig Sten SpinKan, Thorakalber | Q69.1 | Akzessorische(r) Daumen |
| M99.43 | Bgwebig Sten SpinKan, Lumbalber | Q69.2 | Akzessorische Zehe(n) |
| M99.44 | Bgwebig Sten SpinKan, Sakralber | Q69.9 | Polydaktylie, nnbez |
| M99.49 | Bgwebig Sten SpinKan, Abd u sonst Lok | Q70.0 | Miteinander verwachsene Finger |
| M99.50 | Sten SpinKan d Bandsch, Kopfber | Q70.1 | Schwimmhautbildung an Fingern |
| M99.51 | Sten SpinKan d Bandsch, Zervikalber | Q70.2 | Miteinander verwachsene Zehen |
| M99.52 | Sten SpinKan d Bandsch, Thorakalber | Q70.3 | Schwimmhautbildung an Zehen |
| M99.53 | Sten SpinKan d Bandsch, Lumbalber | Q70.4 | Polysyndaktylie |
| M99.59 | Sten SpinKan d Bandsch, Abd u sonst Lok | Q70.9 | Syndaktylie, nnbez |
| M99.60 | Sten For intervert, knöch od d Sublux, Kopfber | Q71.0 | Angeborenes vollständiges Fehlen obere Extremität(en) |
| M99.61 | Sten For intervert, knöch od d Sublux, Zervikalber | Q71.1 | Angeb Fehlen Ober- u Unterarm b vorhandener Hand |
| M99.62 | Sten For intervert, knöch od d Sublux, Thorakalber | Q71.2 | Angeborenes Fehlen Unterarm u Hand |
| M99.63 | Sten For intervert, knöch od d Sublux, Lumbalber | Q71.3 | Angeborenes Fehlen Hand od ein/mehr Finger |
| M99.64 | Sten For intervert, knöch od d Sublux, Sakralber | Q71.4 | Longitudinaler Reduktionsdefekt Radius |
| M99.69 | Sten For intervert, knöch od d Sublux, Abd u sonst Lok | Q71.5 | Longitudinaler Reduktionsdefekt Ulna |
| M99.70 | Sten For intervert, bgwebig od d Bandsch, Kopfber | Q71.6 | Spalthand |
| M99.71 | Sten For intervert, bgwebig od d Bandsch, Zervikalber | Q71.8 | Sonstige Reduktionsdefekte ob Extremität(en) |
| M99.72 | Sten For intervert, bgwebig od d Bandsch, Thorakalber | Q71.9 | Reduktionsdefekt obere Extremität, nnbez |
| M99.73 | Sten For intervert, bgwebig od d Bandsch, Lumbalber | Q72.0 | Angeborenes vollständiges Fehlen unt Extremität(en) |
| M99.74 | Sten For intervert, bgwebig od d Bandsch, Sakralber | Q72.1 | Angeb Fehlen Ober- u Unterschenkel b vorhandenem Fuß |
| M99.79 | Sten For intervert, bgwebig od d Bandsch, Abd u sonst Lok | Q72.2 | Angeborenes Fehlen Unterschenkel u Fuß |
| M99.80 | Sonst Biomechan FktStör, Kopfber | Q72.3 | Angeborenes Fehlen Fuß od ein/mehr Zehen |
| M99.81 | Sonst Biomechan FktStör, Zervikalber | Q72.4 | Longitudinaler Reduktionsdefekt Femur |
| M99.82 | Sonst Biomechan FktStör, Thorakalber | Q72.5 | Longitudinaler Reduktionsdefekt Tibia |
| M99.83 | Sonst Biomechan FktStör, Lumbalber | Q72.6 | Longitudinaler Reduktionsdefekt Fibula |
| M99.84 | Sonst Biomechan FktStör, Sakralber | Q72.7 | Spaltfuß |
| M99.85 | Sonst Biomechan FktStör, Beckenber | Q72.8 | Sonstige Reduktionsdefekte untere Extremität(en) |
| M99.86 | Sonst Biomechan FktStör, Unt Extrem | Q72.9 | Reduktionsdefekt untere Extremität, nnbez |
| M99.87 | Sonst Biomechan FktStör, Ob Extrem | Q73.0 | Angeborenes Fehlen nnbez Extremität(en) |
| M99.88 | Sonst Biomechan FktStör, Brustkorb | Q73.1 | Phokomelie nnbez Extremität(en) |
| M99.89 | Sonst biomech FktStör, Abd u sonst Lok | Q73.8 | Sonstige Reduktionsdefekte nnbez Extremität(en) |
| M99.90 | Biomechan FktStör, nnbez, Kopfber | Q74.0 | Sonst angeb Fehlbild ober Extremität(en) u Schultergürtel |
| M99.91 | Biomechan FktStör, nnbez, Zervikalber | Q74.1 | Angeborene Fehlbildung Knie |
| M99.92 | Biomechan FktStör, nnbez, Thorakalber | Q74.2 | Sonst angeb Fehlbild unt Extremität(en) u Beckengürtel |
| M99.93 | Biomechan FktStör, nnbez, Lumbalber | Q74.3 | Arthrogryposis multiplex congenita |
| M99.94 | Biomechan FktStör, nnbez, Sakralber | Q74.8 | Sonst nbez angeborene Fehlbildungen Extremität(en) |
| M99.95 | Biomechan FktStör, nnbez, Beckenber | Q74.9 | Nnbez angeborene Fehlbildung Extremität(en) |
| M99.96 | Biomechan FktStör, nnbez, Unt Extrem | Q75.0 | Kraniosynostose |

| | | | |
|--------|---|--------|--|
| Q75.1 | Dysostosis craniofacialis | S13.5 | Verstauchung u Zerrung, Schilddrüsenregion |
| Q75.2 | Hypertelorismus | S13.6 | Verstauch u Zerr Gelenke Bänder, so u nnbez Teile Hals |
| Q75.3 | Makrocephalie | S16 | Verletzung von Muskeln u Sehnen in Halshöhe |
| Q75.4 | Dysostosis mandibulofacialis | S22.00 | Fraktur Brustwirbel, Höhe nnbez |
| Q75.5 | Okulo-mandibulo-faziales Syndrom | S22.01 | Fraktur Brustwirbel, T1 u T2 |
| Q75.8 | So nbez angeb Fehlbild Schädel-/Gesichtsschädelknochen | S22.02 | Fraktur Brustwirbel, T3 u T4 |
| Q75.9 | Angeb Fehlbild Schädel-/Gesichtsschädelknochen, nnbez | S22.03 | Fraktur Brustwirbel, T5 u T6 |
| Q76.1 | Klippel-Feil-Syndrom | S22.04 | Fraktur Brustwirbel, T7 u T8 |
| Q76.21 | Angeborene Spondylolisthesis | S22.05 | Fraktur Brustwirbel, T9 u T10 |
| Q76.22 | Angeborene Spondylolyse | S22.06 | Fraktur Brustwirbel, T11 u T12 |
| Q76.3 | Angeborene Skoliose d angeborene Knochenfehlbildung | S22.1 | Multiple Frakturen Brustwirbelsäule |
| Q76.4 | Sonst angeborene Fehlbildung WS oh Skoliose | S22.8 | Fraktur sonstiger Teile knöcherner Thorax |
| Q76.5 | Halsrippe | S22.9 | Fraktur knöcherner Thorax, Teil nnbez |
| Q76.8 | Sonst angeborene Fehlbildung knöcherner Thorax | S23.0 | Traumatische Ruptur thorakale Bandscheibe |
| Q76.9 | Angeborene Fehlbildung knöcherner Thorax, nnbez | S23.10 | Luxation Brustwirbel, Höhe nnbez |
| Q77.0 | Achondrogenesie | S23.11 | Luxation Brustwirbel, T1/T2 u T2/T3 |
| Q77.1 | Thanatophore Dysplasie | S23.12 | Luxation Brustwirbel, T3/T4 u T4/T5 |
| Q77.2 | Kurzripp-Polydaktylie-Syndrome | S23.13 | Luxation Brustwirbel, T5/T6 u T6/T7 |
| Q77.3 | Chondrodysplasia-punctata-Syndrome | S23.14 | Luxation Brustwirbel, T7/T8 u T8/T9 |
| Q77.4 | Achondroplasie | S23.15 | Luxation Brustwirbel, T9/T10 u T10/T11 |
| Q77.5 | Diastrophische Dysplasie | S23.16 | Luxation Brustwirbel, T11/T12 |
| Q77.6 | Chondroektodermale Dysplasie | S23.17 | Luxation Brustwirbel, T12/L1 |
| Q77.7 | Dysplasia spondyloepiphysaria | S23.3 | Verstauchung u Zerrung Brustwirbelsäule |
| Q77.8 | So Osteochondrodysp m WachstStör Röhrenkn u WS | S23.5 | Verstauchung u Zerrung sonst u nnbez Teile Thorax |
| Q77.9 | Osteochondrodysp m WachstStör Röhrenkn u WS, nnbez | S29.0 | Verletzung von Muskeln u Sehnen in Thoraxhöhe |
| Q78.0 | Osteogenesis imperfecta | S32.00 | Fraktur Lendenwirbel, Höhe nnbez |
| Q78.1 | Polyostot fibrös Dysplas [Jaffé-Lichtenstein-Synd] | S32.01 | Fraktur Lendenwirbel, L1 |
| Q78.2 | Marmorknochenkrankheit | S32.02 | Fraktur Lendenwirbel, L2 |
| Q78.3 | Progrediente diaphysäre Dysplasie | S32.03 | Fraktur Lendenwirbel, L3 |
| Q78.4 | Enchondromatose | S32.04 | Fraktur Lendenwirbel, L4 |
| Q78.5 | Metaphysäre Dysplasie | S32.05 | Fraktur Lendenwirbel, L5 |
| Q78.6 | Angeborene multiple Exostosen | S32.1 | Fraktur Os sacrum |
| Q78.8 | Sonstige nbez Osteochondrodysplasien | S32.2 | Fraktur Os coccygis |
| Q78.9 | Osteochondrodysplasie, nnbez | S32.3 | Fraktur Os ilium |
| Q79.6 | Ehlers-Danlos-Syndrom | S32.4 | Fraktur Acetabulum |
| Q79.8 | Sonst angeb Fehlbildung Muskel-Skelett-System | S32.5 | Fraktur Os pubis |
| Q79.9 | Angeb Fehlbildung Muskel-Skelett-System, nnbez | S32.7 | Mult Fx LWS u Becken |
| Q87.0 | Angeb FehlbildSynd m vorwiegender Beteiligung Gesicht | S32.81 | Fraktur, Os ischium |
| R25.2 | Krämpfe u Spasmen Muskulatur | S32.82 | Fraktur, Lendenwirbelsäule u Kreuzbein, Teil nnbez |
| R26.2 | Gehbeschwerden, aonkl | S32.83 | Fraktur, Becken, Teil nnbez |
| R29.4 | Schnappende Hüfte | S32.89 | Fraktur, sonst u multiple Teile Becken |
| R76.2 | Falsch-positiver serologischer Syphilistest | S33.0 | Traumatische Ruptur einer lumbalen Bandscheibe |
| R93.6 | Abnorm Befund bildgeb Diagnostik Extremitäten | S33.10 | Luxation Lendenwirbel, Höhe nnbez |
| R93.7 | Abn Bef bildgeb Diagn so Abschn Muskel-Skelett-System | S33.11 | Luxation Lendenwirbel, L1/L2 |
| S03.1 | Luxation knorpeliges Nasenseptum | S33.12 | Luxation Lendenwirbel, L2/L3 |
| S03.3 | Luxation sonst u nnbez Teile Kopf | S33.13 | Luxation Lendenwirbel, L3/L4 |
| S03.5 | Verstauchung Zerrung Gelenke Bänder so u nnbez Teile Kopf | S33.14 | Luxation Lendenwirbel, L4/L5 |
| S09.1 | Verletzung Muskeln u Sehnen Kopf | S33.15 | Luxation Lendenwirbel, L5/S1 |
| S12.0 | Fraktur 1. Halswirbel | S33.2 | Luxation Iliosakral-/Sakro-Kokzygealgelenk |
| S12.1 | Fraktur 2. Halswirbel | S33.3 | Luxation sonst u nnbez Teile Lendenwirbelsäule Becken |
| S12.21 | Fraktur 3. Halswirbel | S33.4 | Traumatische Symphysensprengung |
| S12.22 | Fraktur 4. Halswirbel | S33.50 | Verstauchung Zerrung Lendenwirbelsäule, nnbez |
| S12.23 | Fraktur 5. Halswirbel | S33.51 | Verstauchung Zerrung Junct lumbosacr u Bänder |
| S12.24 | Fraktur 6. Halswirbel | S33.6 | Verstauchung Zerrung Iliosakralgelenk |
| S12.25 | Fraktur 7. Halswirbel | S33.7 | Verstauchung Zerrung so u nnbez Teile LWS Becken |
| S12.7 | Multiple Frakturen Halswirbelsäule | S39.0 | Verletzung Muskeln Sehnen Abd LumbosakrGeg Becken |
| S12.9 | Fraktur im Bereich Hals, Teil nnbez | S42.00 | Fraktur Klavikula, Teil nnbez |
| S13.0 | Traumatische Ruptur zervikale Bandscheibe | S42.01 | Fraktur der Klavikula: Mediales Drittel |
| S13.10 | Luxation Halswirbel, Höhe nnbez | S42.02 | Fraktur der Klavikula: Mittleres Drittel |
| S13.11 | Luxation Halswirbel, C1/C2 | S42.03 | Fraktur der Klavikula: Laterales Drittel |
| S13.12 | Luxation Halswirbel, C2/C3 | S42.09 | Fraktur Klavikula, multipel |
| S13.13 | Luxation Halswirbel, C3/C4 | S42.10 | Fx Skapula, Teil nnbez |
| S13.14 | Luxation Halswirbel, C4/C5 | S42.11 | Fx Skapula, Korpus |
| S13.15 | Luxation Halswirbel, C5/C6 | S42.12 | Fx Skapula, Akromion |
| S13.16 | Luxation Halswirbel, C6/C7 | S42.13 | Fx Skapula, Proc corac |
| S13.17 | Luxation Halswirbel, C7/T1 | S42.14 | Fx Skapula, Cav glen u Collum scap |
| S13.18 | Luxation Halswirbel, sonstige | S42.19 | Fx Skapula, mult |
| S13.2 | Luxation sonst u nnbez Teile im Bereich Hals | S42.20 | Fraktur, proximales Ende Humerus, Teil nnbez |
| S13.3 | Multiple Luxationen im Bereich Hals | S42.21 | Fraktur, proximales Ende Humerus, Kopf |
| S13.4 | Verstauchung u Zerrung, Halswirbelsäule | S42.22 | Fraktur, proximales Ende Humerus, Collum chirurgicum |

| | | | |
|--------|---|--------|--|
| S42.23 | Fraktur, proximales Ende Humerus, Collum anatomicum | S56.2 | Verletzt sonst Beugemuskel/-sehne in Höhe Unterarm |
| S42.24 | Fraktur, proximales Ende Humerus, Tuberculum majus | S56.3 | Verletzt Streck-, Abduktormuskel/-sehne, Daumen, in Höhe UA |
| S42.29 | Fraktur, proximales Ende Humerus, sonst u multiple Teile | S56.4 | Verletzt Streckmuskel/-sehne ein/mehr, so Finger, in Höhe UA |
| S42.3 | Fraktur, Humerusschaft | S56.5 | Verletzt so Streckmuskel/-sehne, in Höhe Unterarm |
| S42.40 | Fraktur, distales Ende Humerus, Teil nnbez | S56.7 | Verletzt mehrerer Muskeln Sehnen, in Höhe Unterarm |
| S42.41 | Fraktur, distales Ende Humerus, suprakondylär | S56.8 | Verletzt sonst u nnbez Sehnen Muskeln, in Höhe Unterarm |
| S42.42 | Fraktur, distales Ende Humerus, Epicondylus lateralis | S62.0 | Fraktur, Os scaphoideum, Hand |
| S42.43 | Fraktur, distales Ende Humerus, Epicondylus medialis | S62.10 | Fraktur, Handwurzelknochen, nnbez |
| S42.44 | Fraktur, dist Ende Humerus, Epicondylus, Epicondylus, nnbez | S62.11 | Fraktur, Os lunatum |
| S42.45 | Fraktur, dist Ende Humerus, transkondylär (T- od Y-Form) | S62.12 | Fraktur, Os triquetrum |
| S42.49 | Fraktur, distales Ende Humerus, so u multiple Teile | S62.13 | Fraktur, Os pisiforme |
| S42.7 | Multiple Frakturen Klavikula, Skapula Humerus | S62.14 | Fraktur, Os trapezium |
| S42.8 | Fraktur, sonst Teile Schulter Oberarm | S62.15 | Fraktur, Os trapezoideum |
| S42.9 | Fraktur, Schultergürtel, Teil nnbez | S62.16 | Fraktur, Os capitatum |
| S43.00 | Luxation, Schultergelenk [Glenohumeralgelenk], nnbez | S62.17 | Fraktur, Os hamatum |
| S43.01 | Luxation, Humerus nach vorne | S62.19 | Fraktur sonstiger oder mehrerer Handwurzelknochen |
| S43.02 | Luxation, Humerus nach hinten | S62.20 | Fraktur 1. Mittelhandknochen, Teil nnbez |
| S43.03 | Luxation, Humerus nach unten | S62.21 | Fraktur 1. Mittelhandknochen, Basis |
| S43.08 | Luxation sonstige Teile Schulter | S62.22 | Fraktur 1. Mittelhandknochen, Schaft |
| S43.1 | Luxation, Akromioklavikulargelenk | S62.23 | Fraktur 1. Mittelhandknochen, Kollum |
| S43.2 | Luxation, Sternoklavikulargelenk | S62.24 | Fraktur 1. Mittelhandknochen, Kopf |
| S43.3 | Luxation sonst u nnbez Teile Schultergürtel | S62.30 | Fraktur sonst Mittelhandknochens: Teil nnbez |
| S43.4 | Verstauchung Zerrung, Schultergelenk | S62.31 | Fraktur eines sonstigen Mittelhandknochens: Basis |
| S43.5 | Verstauchung Zerrung, Akromioklavikulargelenk | S62.32 | Fraktur eines sonstigen Mittelhandknochens: Schaft |
| S43.7 | Verstauchung Zerrung, so u nnbez Teile Schultergürtel | S62.33 | Fraktur eines sonstigen Mittelhandknochens: Kollum |
| S46.0 | Verletzung Muskeln und Sehnen Rotatorenmanschette | S62.34 | Fraktur eines sonstigen Mittelhandknochens: Kopf |
| S46.1 | Verletzt Muskel Sehne, Caput longum M biceps brachii | S62.4 | Multiple Frakturen Mittelhandknochen |
| S46.2 | Verletzung Muskel Sehne, sonst Teile M biceps brachii | S62.50 | Fraktur Daumen, Teil nnbez |
| S46.3 | Verletzung Muskel Sehne, M triceps brachii | S62.51 | Fraktur Daumen, proximale Phalanx |
| S46.7 | Verletzt mehr Muskeln Sehnen in Höhe Schulter Oberarm | S62.52 | Fraktur Daumen, distale Phalanx |
| S46.8 | Verletzt sonst Muskeln Sehnen in Höhe Schulter Oberarm | S62.60 | Fraktur eines sonstigen Fingers, Teil nnbez |
| S46.9 | Verletzt nnbez Muskeln Sehnen in Höhe Schulter Oberarm | S62.61 | Fraktur eines sonst Fingers, proximale Phalanx |
| S52.00 | Fx prox Ende Ulna, Teil nnbez | S62.62 | Fraktur eines sonstigen Fingers, mittlere Phalanx |
| S52.01 | Fx prox Ende Ulna, Olekranon | S62.63 | Fraktur eines sonstigen Fingers, distale Phalanx |
| S52.02 | Fx prox Ende Ulna, Proc coronoid ulnae | S62.7 | Multiple Frakturen Finger |
| S52.09 | Fx prox Ende Ulna, sonst u mult Teile | S62.8 | Fraktur sonst u nnbez Teile Handgelenk u Hand |
| S52.10 | Fraktur, proximales Ende Radius, Teil nnbez | S63.00 | Luxation Handgelenk, Teil nnbez |
| S52.11 | Fraktur, proximales Ende Radius, Kopf | S63.01 | Luxation Handgelenk, Radioulnar (-Gelenk) |
| S52.12 | Fraktur, proximales Ende Radius, Kollum | S63.02 | Luxation Handgelenk, Radiokarpal (-Gelenk) |
| S52.19 | Fraktur, proximales Ende Radius, sonst u multiple Teile | S63.03 | Luxation Handgelenk, Mediokarpal (-Gelenk) |
| S52.20 | Fraktur, Ulnaschaft, Teil nnbez | S63.04 | Luxation Handgelenk, Karpometakarpal (-Gelenk) |
| S52.21 | Fraktur, proximaler Ulnaschaft u Luxation Radiuskopf | S63.08 | Luxation Handgelenk, sonstige |
| S52.30 | Fraktur, Radiuschaft, Teil nnbez | S63.10 | Luxation Finger, Teil nnbez |
| S52.31 | Fraktur, distaler Radiuschaft u Luxation Ulnakopf | S63.11 | Luxation Finger, Metakarpophalangeal (-Gelenk) |
| S52.4 | Fraktur, Ulna-/Radiuschaft, kombiniert | S63.12 | Luxation Finger, Interphalangeal (-Gelenk) |
| S52.50 | Distale Fraktur, Radius, nnbez | S63.2 | Multiple Luxationen Finger |
| S52.51 | Distale Fraktur, Radius, Extensionsfraktur | S63.3 | Traumatische Ruptur, Bänder Handgelenk Handwurzel |
| S52.52 | Distale Fraktur, Radius, Flexionsfraktur | S63.4 | Traumat Ruptur, Bänder Finger MCP-/InterphalGelenk |
| S52.59 | Distale Fraktur, Radius, sonst u multiple Teile | S63.50 | Verstauchung Zerrung Handgelenk, Teil nnbez |
| S52.6 | Distale Fraktur, Ulna Radius, kombiniert | S63.51 | Verstauchung Zerrung Handgelenk, Karpal (-Gelenk) |
| S52.7 | Multiple Frakturen, Unterarm | S63.52 | Verstauchung Zerr Handgel, Radiokarpal (-Band) (-Gelenk) |
| S52.8 | Fraktur sonstiger Teile, Unterarm | S63.53 | Verstauchung Zerr Handgel, Karpometakarpal (-Gelenk) |
| S52.9 | Fraktur, Unterarm, Teil nnbez | S63.58 | Verstauchung Zerrung Handgelenk, sonst Teile |
| S53.0 | Luxation, Radiuskopf | S63.60 | Verstauchung Zerrung ein/mehr Finger, Teil nnbez |
| S53.10 | Luxation, sonst u nnbez Teile Ellenbogen, nnbez | S63.61 | Verstauch Zerr ein/mehr Finger, Metakarpophal(-Gelenk) |
| S53.11 | Sonst u nnbez Luxation Ellenbogen, nach vorne | S63.62 | Verstauch Zerr ein/mehr Finger, Interphalangeal (-Gelenk) |
| S53.12 | Sonst u nnbez Luxation Ellenbogen, nach hinten | S63.68 | Verstauchung Zerrung ein/mehr Finger, sonst Teile |
| S53.13 | Sonst u nnbez Luxation Ellenbogen, nach medial | S63.7 | Verstauchung Zerrung sonst u nnbez Teile Hand |
| S53.14 | Sonst u nnbez Luxation Ellenbogen, nach lateral | S66.0 | Verletzt lg Beugemuskel Sehne Daumen, i Höhe Handgel Hand |
| S53.18 | Luxation, Ellenbogen, sonstige | S66.1 | Verletzt Beugemuskel/-sehne so Finger, i Höhe Handgel Hand |
| S53.2 | Traumatische Ruptur, Lig collaterale radiale | S66.2 | Verletzt Streckmuskel/-sehne Daumen, i Höhe Handgel Hand |
| S53.3 | Traumatische Ruptur, Lig collaterale ulnare | S66.3 | Verletzt Streckmuskel/-sehne so Finger, i Höhe Handgel Hand |
| S53.40 | Verstauchung Zerrung, Ellenbogen, Teil nnbez | S66.4 | Verletzt kz Muskel Sehne Daumen, i Höhe Handgel Hand |
| S53.41 | Verstauchung Zerrung, Ellenbogen, Lig collaterale radiale | S66.5 | Verletzt kz Muskel Sehne so Finger, i Höhe Handgel Hand |
| S53.42 | Verstauchung Zerrung, Ellenbogen, Lig collaterale ulnare | S66.6 | Verletzt mehr Beugemuskel/-sehne, i Höhe Handgelenk Hand |
| S53.43 | Verstauchung Zerrung, Ellenbogen, Humeroradial (-Gelenk) | S66.7 | Verletzt mehr Streckmuskel/-sehne, i Höhe Handgelenk Hand |
| S53.44 | Verstauchung Zerrung, Ellenbogen, Humeroulnar (-Gelenk) | S66.8 | Verletzung so Muskeln Sehnen, i Höhe Handgelenk Hand |
| S53.48 | Verstauchung Zerrung, Ellenbogen, sonstige Teile | S66.9 | Verletzung nnbez Muskel Sehne in Höhe Handgelenk Hand |
| S56.0 | Verletzt Beugemuskel/-sehne, Daumen, in Höhe Unterarm | S72.00 | Schenkelhalsfraktur, Teil nnbez |
| S56.1 | Verletzt Beugemuskel/-sehne ein/mehr, so Finger, i Höhe UA | S72.01 | SchenkelhalsFx, intrakaps |

| | | | |
|--------|--|--------|---|
| S72.02 | Schenkelhalsfraktur, (proxim) Epiphyse, Epiphysenlösung | S86.0 | Verletzung Achillessehne |
| S72.03 | Schenkelhalsfraktur, subkapital | S86.1 | Verletz so Muskel/Sehnen posterior Muskelgr in Höhe OS |
| S72.04 | Schenkelhalsfraktur, mediozervikal | S86.2 | Verletz Muskel/Sehn ant Muskelgr i Höhe Unterschenkel |
| S72.05 | Schenkelhalsfraktur, Basis | S86.3 | Verletz Muskel/Sehn peron Muskelgr i Höhe Unterschenkel |
| S72.08 | Schenkelhalsfraktur, sonst Teile | S86.7 | Verletz mehr Muskeln Sehnen in Höhe Unterschenkel |
| S72.10 | Trochantäre Femurfraktur, nnbez | S86.8 | Verletz sonst Muskeln Sehnen in Höhe Unterschenkel |
| S72.11 | Intertrochantäre Femurfraktur | S86.9 | Verletz nnbez Muskel Sehne in Höhe Unterschenkel |
| S72.2 | Subtrochantäre Femurfraktur | S92.0 | Fraktur Kalkaneus |
| S72.3 | Fraktur Femurschaft | S92.1 | Fraktur Talus |
| S72.40 | Distale Fraktur Femur, Teil nnbez | S92.20 | Fraktur, ein/mehr sonst Fußwurzelknochen, nnbez |
| S72.41 | Distale Fraktur Femur, Condylus (lateralis) (medialis) | S92.21 | Fraktur, Os naviculare pedis |
| S72.42 | Distale Fraktur Femur, Epiphyse, Epiphysenlösung | S92.22 | Fraktur, Os cuboideum |
| S72.43 | Distale Fraktur Femur, suprakondylär | S92.23 | Fraktur, Os cuneiforme (intermedium) (laterale) (mediale) |
| S72.44 | Distale Fraktur Femur, interkondylär | S92.28 | Fraktur, sonstige Fußwurzelknochen |
| S72.7 | Multiple Frakturen Femur | S92.3 | Fraktur Mittelfußknochen |
| S72.8 | Frakturen sonstiger Teile, Femur | S92.4 | Fraktur Großzehe |
| S72.9 | Fraktur Femur, Teil nnbez | S92.5 | Fraktur sonstige Zehe |
| S73.00 | Luxation Hüfte, nnbez | S92.7 | Multiple Frakturen Fuß |
| S73.01 | Luxation Hüfte, nach posterior | S92.9 | Fraktur Fuß, nnbez |
| S73.02 | Luxation Hüfte, nach anterior | S93.0 | Luxation oberes Sprunggelenk |
| S73.08 | Luxation Hüfte, sonstige | S93.10 | Luxation ein/mehr Zehen, nnbez |
| S73.10 | Verstauchung u Zerrung Hüftgelenk, Teil nnbez | S93.11 | Luxation ein/mehr Zehen, Metatarsophal (-Gelenk) |
| S73.11 | Verstauchung u Zerrung Hüftgelenk, iliofemoral (Band) | S93.12 | Luxation ein/mehr Zehen, Interphalangeal (-Gelenk) |
| S73.12 | Verstauchung u Zerrung Hüftgelenk, ischiokapsulär (Band) | S93.2 | Traumatische Ruptur Bänder in Höhe OSG Fuß |
| S73.18 | Verstauchung u Zerrung Hüftgelenk, sonst Teile | S93.30 | Luxation sonst u nnbez Teile Fuß, Teil nnbez |
| S76.0 | Verletzung Muskeln u Sehnen Hüfte | S93.31 | Luxation so u nnbez Teil Fuß, Fußwurz(-Knochen), Gelenk nnbez |
| S76.1 | Verletzung Muskel u Sehne M quadriceps femoris | S93.32 | Luxation sonst u nnbez Teile Fuß, Mediotarsal (-Gelenk) |
| S76.2 | Verletzung Muskeln u Sehnen, Adduktorengruppe OS | S93.33 | Luxation sonst u nnbez Teile Fuß, Tarsometatarsal (-Gelenk) |
| S76.3 | Verletz Muskeln u Sehnen post Muskelgruppe, in Höhe OS | S93.34 | Lux so u nnbez Teil Fuß, Metatarsal(-Knochen), Gelenk nnbez |
| S76.4 | Verletzung sonst u nnbez Muskeln Sehnen in Höhe OS | S93.38 | Luxation sonst u nnbez Teile Fuß, sonst |
| S76.7 | Verletzung mehr Muskeln Sehnen, in Höhe Hüfte OS | S93.40 | Verstauchung Zerrung OSG, Teil nnbez |
| S82.0 | Fraktur Patella | S93.41 | Verstauchung Zerrung OSG, Lig deltoideum |
| S82.11 | Fraktur proximales Ende Tibia, m Fraktur Fibula (jeder Teil) | S93.42 | Verstauchung Zerrung OSG, Lig calcaneofibulare |
| S82.18 | Fraktur proximales Ende Tibia, sonstige | S93.43 | Verstauchung Zerrung OSG, Lig tibiofib (ant) (post), dist |
| S82.21 | Fraktur Tibiaschaft, m Fraktur der Fibula (jeder Teil) | S93.48 | Verstauchung Zerrung OSG, sonst Teile |
| S82.28 | Fraktur Tibiaschaft, sonstige | S93.5 | Verstauchung Zerrung ein/mehr Zehen |
| S82.31 | Distale Fraktur Tibia, m Fraktur Fibula (jeder Teil) | S93.6 | Verstauchung Zerrung sonst u nnbez Teile Fuß |
| S82.38 | Distale Fraktur Tibia, sonstige | S96.0 | Verletz lg Beugemuskl Zehen in Höhe Knöchel Fuß |
| S82.40 | Fraktur Fibula, isoliert, Teil nnbez | S96.1 | Verletz lg Streckmuskeln Zehen in Höhe Knöchel Fuß |
| S82.41 | Fraktur Fibula, isoliert, proximales Ende | S96.2 | Verletz kurze Muskeln Sehnen in Höhe Knöchel Fuß |
| S82.42 | Fraktur Fibula, isoliert, Schaft | S96.7 | Verletz mehr Muskeln Sehnen in Höhe Knöchel Fuß |
| S82.49 | Fraktur Fibula, isoliert, multipel | S96.8 | Verletz sonst Muskeln Sehnen in Höhe Knöchel Fuß |
| S82.5 | Fraktur Innenknöchel | S96.9 | Verletz nnbez Muskel/Sehne in Höhe Knöchel Fuß |
| S82.6 | Fraktur Außenknöchel | T02.10 | Fx m Betteilg Thor LumbosGeg od Thor Becken, geschl od onA |
| S82.7 | Multiple Frakturen Unterschenkel | T02.11 | Fx m Betteilg Thor LumbosGeg od Thor Becken, offen |
| S82.81 | Bimalleolarfraktur | T02.20 | Fx m Betteilg mehr Reg ob Extremität, geschlossen od onA |
| S82.82 | Trimalleolarfraktur | T02.21 | Frakturen m Betteilg mehr Regionen obere Extremität, offen |
| S82.88 | Frakturen sonstiger Teile Unterschenkel | T02.30 | Fx m Betteilg mehr Reg unt Extremität, geschl od onA |
| S82.9 | Fraktur Unterschenkel, Teil nnbez | T02.31 | Frakturen m Betteilg mehr Regionen untere Extremität, offen |
| S83.0 | Luxation Patella | T02.80 | Fx m Bet sonst Kombinat Körperreg, geschl od onA |
| S83.10 | Luxation Kniegelenk, nnbez | T02.81 | Frakturen m Bet so Kombinat Körperregionen, offen |
| S83.11 | Luxation Kniegelenk, Luxation prox Tibia nach anterior | T02.90 | Multiple Frakturen, nnbez, geschlossen od onA |
| S83.12 | Luxation Kniegelenk, Luxation prox Tibia nach posterior | T02.91 | Multiple Frakturen, nnbez, offen |
| S83.13 | Luxation Kniegelenk, Luxation prox Tibia nach medial | T03.0 | Luxation Verstauchung Zerrung m Bet Kopf u Hals |
| S83.14 | Luxation Kniegelenk, Luxation prox Tibia nach lateral | T03.1 | Lux Verstauch Zerr m Bet Thor Lumbos od Thor Becken |
| S83.18 | Luxation Kniegelenk, sonstige | T03.2 | Lux Verstauch Zerr m Bet mehr Reg obere Extremität |
| S83.2 | Meniskusriß, akut | T03.3 | Lux Verstauch Zerr m Bet mehr Reg untere Extremität |
| S83.3 | Riß Kniegelenkknorpel, akut | T03.4 | Lux Verstauch Zerr m Bet mehr Reg obere/untere Extr |
| S83.40 | Verstauchung Zerrung Kniegelenk, nnbez Seitenband | T03.8 | Lux Verstauch Zerr m Bet so Komb von Körperregionen |
| S83.41 | Verstauch u Zerr Kniegel: Distors fibul Seitenbd [Außenbd] | T03.9 | Multiple Luxationen Verstauchungen Zerrungen nnbez |
| S83.42 | Verstauch u Zerr Kniegel: Distors tibial Seitenbd [Innenbd] | T06.4 | Verletzung Muskeln Sehnen m Bet mehr Körperregionen |
| S83.43 | Verstauch u Zerr Kniegel: Riss fibul Seitenband [Außenband] | T08.0 | Fraktur WS, Höhe nnbez, geschlossen od onA |
| S83.44 | Verstauch u Zerr Kniegel: Riss tibial Seitenband [Innenband] | T08.1 | Fraktur Wirbelsäule, Höhe nnbez, Offen |
| S83.50 | Verstauchung Zerrung Kniegelenk, nnbez Kreuzband | T09.2 | Lux Verstauch Zerrung nnbez Gelenke u Bänder Rumpf |
| S83.51 | Verstauch Zerrung Kniegelenk, Distorsion vord Kreuzband | T09.5 | Verletzung nnbez Muskeln Sehnen Rumpf |
| S83.52 | Verstauch Zerrung Kniegelenk, Distorsion hint Kreuzband | T10.0 | Fraktur obere Extremität, Höhe nnbez, geschl od onA |
| S83.53 | Verstauch Zerrung Kniegelenk, Riß vord Kreuzband | T10.1 | Fraktur obere Extremität, Höhe nnbez, offen |
| S83.54 | Verstauch Zerrung Kniegelenk, Riß hint Kreuzband | T11.2 | Lux Verstauch Zerr nnbez Gelenk u Band ob Extr, Höhe nnbez |
| S83.6 | Verstauchung Zerrung sonst u nnbez Teile Knie | T11.5 | Verletzung nnbez(m)(r) Muskel Sehne ob Extr, Höhe nnbez |
| S83.7 | Verletzung mehrerer Strukturen Knie | T12.0 | Fx untere Extremität, Höhe nnbez, geschlossen od onA |

| | | | |
|--------|---|-------|--|
| T12.1 | Fraktur unteren Extremität, Höhe nnbez, offen | T91.1 | Folgen Fraktur Wirbelsäule |
| T13.2 | Lux Verstauch Zerr nnbez Gelenk u Band unt Extr, Höhe nnbez | T91.2 | Folgen sonst Fraktur Thorax u Becken |
| T13.5 | Verletz nnbez(m)(r) Muskel Sehne untere Extr, Höhe nnbez | T92.1 | Folgen Fraktur Arm |
| T14.20 | Fraktur an nnbez Körperregion, geschlossen od onA | T92.2 | Folgen Luxation in Höhe Handgelenk u Hand |
| T14.21 | Fraktur an nnbez Körperregion, offen | T92.3 | Folgen Luxation Verstauchung Zerrung obere Extremität |
| T14.3 | Luxation Verstauchung Zerrung an nnbez Körperregion | T92.5 | Folgen Verletzung Muskeln u Sehnen obere Extremität |
| T14.6 | Verletzung Muskeln u Sehnen an nnbez Körperregion | T92.6 | Folgen Zerquetsch od traumat Amputat obere Extremität |
| T79.6 | Traumatische Muskelschämie | T93.1 | Folgen Fraktur Femur |
| T84.0 | Mechan Komplikation durch eine Gelenkendothese | T93.2 | Folgen sonstiger Frakturen untere Extremität |
| T84.1 | Mechan Komplik d interne OSyVorricht an ExtrKnochen | T93.3 | Folgen Luxation Verstauchung Zerrung untere Extremität |
| T84.2 | Mechan Komplik d interne OSyVorricht an so Knochen | T93.5 | Folgen Verletzung von Muskeln u Sehnen untere Extremität |
| T84.3 | Mechan Komplik d so Knochengeräte/-implant/-transplant | T93.6 | Folgen Zerquetsch od traumat Amputat untere Extremität |
| T84.4 | Mechan Komplik d so intern orthopäd Gerät/Impl/Transplant | T94.0 | Folgen Verletzungen mehr Körperregionen |
| T84.5 | Infektion/entzündl Rkt durch eine Gelenkendothese | Z44.0 | Versorgen m u Anpassen künstl Arm (komplett) (partiell) |
| T84.6 | Infektion/entzündl Rkt durch interne OSyVorricht [jede Lok] | Z44.1 | Versorgen m u Anpassen künstl Bein (komplett) (partiell) |
| T84.7 | Infekt/entz Rkt durch so orthopäd Endoproth/Impl/Transplant | Z46.7 | Versorgen m u Anpassen orthopädisches Hilfsmittel |
| T84.8 | So Komplik d orthopäd Endoproth/Implant/Transplantate | Z47.0 | Entfernung Metallplatte od and innere Fixationsvorrichtung |
| T84.9 | Nnbez Komplik durch orthopäd Endoproth/Implant/Transpl | Z47.8 | Sonstige nbez orthopädische Nachbehandlung |
| T87.0 | Komplik d replantierte (Teile der) obere(n) Extremität | Z47.9 | Orthopädische Nachbehandlung, nnbez |
| T87.1 | Komplik d replantierte (Teile der) untere(n) Extremität | Z52.2 | Knochenspender |
| T87.2 | Komplikationen d sonst replantierten Körperteil | Z94.6 | Zustand nach Knochen transplantation |
| T87.3 | Neurom Amputationsstumpf | Z96.6 | Vorhandensein orthopädische Gelenkimplantate |
| T87.4 | Infektion Amputationsstumpf | Z96.9 | Vorhandensein funktionelles Implantat, nnbez |
| T87.5 | Nekrose Amputationsstumpf | Z97.1 | Vorhandensein künstliche Extremität (komplett) (partiell) |
| T87.6 | Sonst u nnbez Komplik am Amputationsstumpf | | |

ADRG I02**Hochaufwendige Gewebe- / Hauttransplantation, ausser an der Hand oder vierzeitige bestimmte OR-Prozeduren oder mikrovaskulärer Eingriff**

Keine Hauptdiagnose in Tabelle I02-1 und Prozedur in Tabelle I02-3 und (PCCL > 2 und (Komplizierende Prozeduren oder Eingriff an mehreren Lokalisationen oder Diagnose in Tabelle I02-2) oder PCCL > 3) oder Vierzeitige bestimmte OR-Prozeduren und (Definition der DRG (I03A oder Definition der DRG (I06A oder Definition der DRG (I07A oder Definition der DRG (I08A oder Definition der DRG (I08B oder Definition der DRG (I22Z) oder Prozedur in Tabelle I02-4

DRG I02A**Hochaufwendige Gewebe- / Hauttransplantation, ausser an der Hand od. vierz. best. OR-Prozeduren od. mikrovaskulärer Eingriff, mit komplizierenden Prozeduren, Eingriff an mehreren Lokalisationen od. mit schw. Weichteilschaden, mit äusserst schweren CC**

PCCL > 3 und (Komplizierende Prozeduren oder Eingriff an mehreren Lokalisationen oder Diagnose in Tabelle I02-2)

DRG I02B**Hochaufwendige Gewebe- / Hauttransplantation, ausser an der Hand od. vierzeitige bestimmte OR-Prozeduren oder mikrovaskulärer Eingriff, ohne komplizierende Proz., Eingriff an mehreren Lokalisationen od. schw. Weichteilschaden mit äusserst schweren CC****Hauptdiagnose I02-1**

| | | | |
|--------|---|--------|---|
| C40.1 | BNB kurze Knochen obere Extremität | M11.24 | Sonst Chondrokalzinose Hand |
| C47.1 | BNB: Periph Nerven obere Extremität, einschließl Schulter | M11.84 | Sonst nbez Kristall-Arthropathien Hand |
| C49.1 | BNB: Bindegew u and WeichtGew ob Extr, einschlt Schult | M11.94 | Kristall-Arthropathie, nnbez, Hand |
| D16.1 | Gutart Neubildung kurze Knochen obere Extremität | M12.14 | Kaschin-Beck-KH Hand |
| D21.1 | So GNB Bgw/and Weichteilgew ob Extrem, Schulter | M12.24 | Villonoduläre Synovitis (pigmentiert) Hand |
| M00.04 | Arthrit/Polyarth d Staphylokokken Hand | M12.34 | Palindromer Rheumatismus Hand |
| M00.14 | Arthrit/Polyarth d Pneumokokken Hand | M12.44 | Hydrops intermittens Hand |
| M00.24 | Arthrit/Polyarth d sonst Streptokokken Hand | M12.54 | Traumatische Arthropathie Hand |
| M00.84 | Arthrit/Polyarth d sonst nbez bakt Erreger Hand | M12.84 | Sonst nbez Arthropathien, aonkl, Hand |
| M00.94 | Eitrige Arthritis, nnbez, Hand | M13.14 | Monarthritis, aonkl, Hand |
| M02.04 | Arthritis nach intestinalem Bypass Hand | M13.84 | Sonst nbez Arthritis Hand |
| M02.14 | Postenteritische Arthritis Hand | M13.94 | Arthritis, nnbez, Hand |
| M02.24 | Arthritis nach Impfung Hand | M18.0 | Primäre Rhizarthrose, beidseitig |
| M02.34 | Reiter-Krankheit Hand | M18.1 | Sonstige primäre Rhizarthrose |
| M02.84 | Sonst reaktive Arthritiden Hand | M18.2 | Posttraumatische Rhizarthrose, beidseitig |
| M02.94 | Reaktive Arthritis, nnbez, Hand | M18.3 | Sonstige posttraumatische Rhizarthrose |
| M11.04 | Apatit-rheumatismus Hand | M18.4 | Sonstige sekundäre Rhizarthrose, beidseitig |
| M11.14 | Familiäre Chondrokalzinose Hand | M18.5 | Sonstige sekundäre Rhizarthrose |

| | | | |
|--------|---|--------|---|
| M18.9 | Rhizarthrose, nnbez | Q69.0 | Akzessorische(r) Finger |
| M20.0 | Deformität eines od mehrerer Finger | Q69.1 | Akzessorische(r) Daumen |
| M21.84 | Sonst nbez erworbene Deformitäten Hand | Q70.0 | Miteinander verwachsene Finger |
| M21.94 | Erworbene Deformität Hand, nnbez | Q70.1 | Schwimmbildung an Fingern |
| M24.04 | Freier Gelenkkörper Hand | Q71.0 | Angeborenes vollständiges Fehlen obere Extremität(en) |
| M24.14 | Sonst Gelenkknorpelschädigungen Hand | Q71.1 | Angeb Fehlen Ober- u Unterarm b vorhandener Hand |
| M24.34 | Patho Lux/Sublux Gelenk, aonkl, Hand | Q71.3 | Angeborenes Fehlen Hand od ein/mehr Finger |
| M24.44 | Habit Lux/Sublux Gelenk Hand | Q71.6 | Spalthand |
| M24.54 | Gelenkkontraktur Hand | S56.0 | Verletz Beugemuskl/-sehn, Daumen, in Höhe Unterarm |
| M24.64 | Ankylose ein Gelenk Hand | S56.1 | Verletz Beugemuskl/-sehn ein/mehr, so Finger, i Höhe UA |
| M24.84 | Sonst nbez Gelenkschädigungen, aonkl, Hand | S56.3 | Verletz Streck-,Abduktormusk/-sehn, Daumen, in Höhe UA |
| M24.94 | Gelenkschädigung, nnbez, Hand | S56.4 | Verletz Streckmusk/-sehn ein/mehr, so Finger, in Höhe UA |
| M25.04 | Hämarthros Hand | S62.20 | Fraktur 1. Mittelhandknochen, Teil nnbez |
| M25.14 | Gelenkfistel Hand | S62.21 | Fraktur 1. Mittelhandknochen, Basis |
| M25.24 | Schlottergelenk Hand | S62.22 | Fraktur 1. Mittelhandknochen, Schaft |
| M25.34 | Sonst Instabilität ein Gelenk Hand | S62.23 | Fraktur 1. Mittelhandknochen, Kollum |
| M25.44 | Gelenkerguß Hand | S62.24 | Fraktur 1. Mittelhandknochen, Kopf |
| M25.54 | Gelenkschmerz Hand | S62.30 | Fraktur sonst Mittelhandknochens: Teil nnbez |
| M25.64 | Gelenksteife, aonkl, Hand | S62.31 | Fraktur eines sonstigen Mittelhandknochens: Basis |
| M25.74 | Osteophyt Hand | S62.32 | Fraktur eines sonstigen Mittelhandknochens: Schaft |
| M25.84 | Sonstige nbez Gelenk-KH Hand | S62.33 | Fraktur eines sonstigen Mittelhandknochens: Kollum |
| M25.94 | Gelenk-KH, nnbez, Hand | S62.34 | Fraktur eines sonstigen Mittelhandknochens: Kopf |
| M65.84 | Sonst Synovitis u Tenosynovitis Hand | S62.4 | Multiple Frakturen Mittelhandknochen |
| M66.24 | Spontanruptur von Strecksehnen Hand | S62.50 | Fraktur Daumen, Teil nnbez |
| M66.30 | Spontanruptur von Beugesehnen, mehrere Lok | S62.51 | Fraktur Daumen, proximale Phalanx |
| M66.34 | Spontanruptur von Beugesehnen Hand | S62.52 | Fraktur Daumen, distale Phalanx |
| M72.0 | Fibromatose Palmarfaszie [Dupuytren-Kontraktur] | S62.60 | Fraktur eines sonstigen Fingers, Teil nnbez |
| M86.04 | Akute hämatogene Osteomyelitis Hand | S62.61 | Fraktur eines sonst Fingers, proximale Phalanx |
| M86.14 | Sonstige akute Osteomyelitis Hand | S62.62 | Fraktur eines sonstigen Fingers, mittlere Phalanx |
| M86.24 | Subakute Osteomyelitis Hand | S62.63 | Fraktur eines sonstigen Fingers, distale Phalanx |
| M86.34 | Chron multifokale Osteomyelitis Hand | S62.7 | Multiple Frakturen Finger |
| M86.44 | Chron Osteomyelitis m Fistel, Hand | S62.8 | Fraktur sonst u nnbez Teile Handgelenk u Hand |
| M86.54 | Sonst chron hämatogene Osteomyelitis Hand | S63.10 | Luxation Finger, Teil nnbez |
| M86.64 | Sonstige chron Osteomyelitis Hand | S63.11 | Luxation Finger, Metakarpophalangeal (-Gelenk) |
| M86.84 | Sonstige Osteomyelitis Hand | S63.12 | Luxation Finger, Interphalangeal (-Gelenk) |
| M86.94 | Osteomyelitis, nnbez, Hand | S63.2 | Multiple Luxationen Finger |
| M87.14 | Knochennekrose d Arzneimittel Hand | S63.4 | Traumat Ruptur, Bänder Finger MCP-/InterphalGelenk |
| M87.24 | Knochennekrose d vorangegang Trauma Hand | S63.60 | Verstauchung Zerrung ein/mehr Finger, Teil nnbez |
| M87.34 | Sonst sek Knochennekrose Hand | S63.61 | Verstauch Zerr ein/mehr Finger, Metakarpophal(-Gelenk) |
| M87.84 | Sonstige Knochennekrose Hand | S63.62 | Verstauch Zerr ein/mehr Finger, Interphalangeal (-Gelenk) |
| M87.94 | Knochennekrose, nnbez, Hand | S63.68 | Verstauchung Zerrung ein/mehr Finger, sonst Teile |
| M89.64 | Osteopathie nach Poliomyelitis Hand | S63.7 | Verstauchung Zerrung sonst u nnbez Teile Hand |
| Q68.1 | Angeborene Deformität Hand | T87.0 | Komplik d replantierte (Teile der) obere(n) Extremität |

Diagnose I02-2

| | | | |
|--------|--|--------|---|
| S01.83 | Off Wunde (jeder Teil Kopf) m Verbind zu intrakran Verletz | S41.89 | Weichteilschaden III. Gr b off Fraktur od Lux Oberarm |
| S01.86 | Weichteilschaden III. Gr b geschl Fraktur od Lux Kopf | S51.86 | Weichteilschaden III. Gr b geschl Fraktur od Lux Unterarm |
| S01.88 | Weichteilschaden II. Gr b off Fraktur od Lux Kopf | S51.88 | Weichteilschaden II. Gr b off Fraktur od Lux Unterarm |
| S01.89 | Weichteilschaden III. Gr b off Fraktur od Lux Kopf | S51.89 | Weichteilschaden III. Gr b off Fraktur od Lux Unterarmes |
| S11.86 | Weichteilschaden III. Gr b geschl Fraktur od Lux d Hals | S61.86 | Weichteilschaden III. Gr b geschl Fx od Lux Handgel u Hand |
| S11.88 | Weichteilschaden II. Gr b off Fraktur od Lux Hals | S61.88 | Weichteilschaden II. Gr b off Fraktur od Lux Handgel u Hand |
| S11.89 | Weichteilschaden III. Gr b off Fraktur od Lux Hals | S61.89 | Weichteilschaden III. Gr b off Fraktur od Lux Handgel u Hand |
| S21.83 | Off Wunde (jed Teil Thorax) m Verbind zu intrathor Verletz | S71.86 | Weichteilschaden III. Gr b geschl Fx od Lux Hüfte u Obersch |
| S21.86 | Weichteilschaden III. Gr b geschl Fraktur od Lux Thorax | S71.88 | Weichteilschaden II. Gr b off Fraktur od Lux Hüfte u Obersch |
| S21.88 | Weichteilschaden II. Gr b off Fraktur od Lux Thorax | S71.89 | Weichteilschaden III. Gr b off Fraktur od Lux Hüfte u Obersch |
| S21.89 | Weichteilschaden III. Gr b of Fraktur od Lux Thorax | S81.86 | Weichteilschaden III. Gr b geschl Fx od Lux Unterschenkel |
| S31.83 | Off Wunde (jd T Abd LumbGeg Beck) m Verb intraabd Verl | S81.88 | Weichteilschaden II. Gr b off Fraktur od Lux Unterschenkels |
| S31.86 | Weichteilschaden III. Gr b geschl Fraktur od Lux LWS u Be | S81.89 | Weichteilschaden III. Gr b off Fraktur od Lux Unterschenkel |
| S31.88 | Weichteilschaden II. Gr b off Fraktur od Lux LWS u Be | S91.86 | Weichteilschaden III. Gr b geschl Fraktur od Luxation Fuß |
| S31.89 | Weichteilschaden III. Gr b off Fraktur od Lux LWS u Be | S91.88 | Weichteilschaden II. Gr b off Fraktur od Luxation Fuß |
| S41.86 | Weichteilschaden III. Gr b geschl Fraktur od Lux Oberarm | S91.89 | Weichteilschaden III. Gr b off Fraktur od Luxation Fuß |
| S41.88 | Weichteilschaden II. Gr b off Fraktur od Lux Oberarm | | |

Prozedur I02-3

| | | | |
|-----------|--|-----------|---|
| 83.82.10↔ | Faszientransplantation, Kopf und Hals | 83.82.14↔ | Faszientransplantation, Brustwand, Bauch und Rücken |
| 83.82.11↔ | Faszientransplantation, Schulter und Axilla | 83.82.15↔ | Faszientransplantation, Leisten- und Genitalregion und Gesäss |
| 83.82.12↔ | Faszientransplantation, Oberarm und Ellenbogen | 83.82.16↔ | Faszientransplantation, Untere Extremität |
| 83.82.13↔ | Faszientransplantation, Unterarm | 83.82.19↔ | Faszientransplantation, Andere Lokalisation |



| | | | |
|-----------|---|-----------|--|
| 83.82.20↔ | Transplantation eines lokalen Muskel- oder Faszienlappens, Kopf und Hals | 84.29.99↔ | Sonstige Replantation, sonstige |
| 83.82.21↔ | Transplantation eines lokalen Muskel- oder Faszienlappens, Schulter und Axilla | 86.63.10↔ | Kleinflächiges Vollhauttransplantat an den Kopf (außer Lippe und Mund) |
| 83.82.22↔ | Transplantation eines lokalen Muskel- oder Faszienlappens, Oberarm und Ellenbogen | 86.63.11↔ | Kleinflächiges Vollhauttransplantat an den Hals |
| 83.82.23↔ | Transplantation eines lokalen Muskel- oder Faszienlappens, Unterarm | 86.63.12↔ | Kleinflächiges Vollhauttransplantat an Schulter und Oberarm |
| 83.82.24↔ | Transplantation eines lokalen Muskel- oder Faszienlappens, Brustwand, Bauch und Rücken | 86.63.13↔ | Kleinflächiges Vollhauttransplantat an den Unterarm |
| 83.82.25↔ | Transplantation eines lokalen Muskel- oder Faszienlappens, Leisten- und Genitalregion und Gesäss | 86.63.15↔ | Kleinflächiges Vollhauttransplantat an Brustwand, Bauch und Rücken |
| 83.82.26↔ | Transplantation eines lokalen Muskel- oder Faszienlappens, Untere Extremität | 86.63.16↔ | Kleinflächiges Vollhauttransplantat an die Leisten- und Genitalregion |
| 83.82.29↔ | Transplantation eines lokalen Muskel- oder Faszienlappens, Andere Lokalisation | 86.63.17↔ | Kleinflächiges Vollhauttransplantat an das Gesäß |
| 83.82.30↔ | Transplantation eines osteomyokutanen oder osteofasziokutanen Lappens, Kopf und Hals | 86.63.18↔ | Kleinflächiges Vollhauttransplantat an Oberschenkel und Unterschenkel |
| 83.82.31↔ | Transplantation eines osteomyokutanen oder osteofasziokutanen Lappens, Schulter und Axilla | 86.63.19↔ | Kleinflächiges Vollhauttransplantat an andere Lokalisation |
| 83.82.32↔ | Transplantation eines osteomyokutanen oder osteofasziokutanen Lappens, Oberarm und Ellenbogen | 86.63.1a↔ | Kleinflächiges Vollhauttransplantat an den Fuß |
| 83.82.33↔ | Transplantation eines osteomyokutanen oder osteofasziokutanen Lappens, Unterarm | 86.63.20↔ | Großflächiges Vollhauttransplantat an den Kopf (außer Lippe und Mund) |
| 83.82.34↔ | Transplantation eines osteomyokutanen oder osteofasziokutanen Lappens, Brustwand, Bauch und Rücken | 86.63.21↔ | Großflächiges Vollhauttransplantat an den Hals |
| 83.82.35↔ | Transplantation eines osteomyokutanen oder osteofasziokutanen Lappens, Leisten- und Genitalregion und Gesäss | 86.63.22↔ | Großflächiges Vollhauttransplantat an Schulter und Oberarm |
| 83.82.36↔ | Transplantation eines osteomyokutanen oder osteofasziokutanen Lappens, Untere Extremität | 86.63.23↔ | Großflächiges Vollhauttransplantat an den Unterarm |
| 83.82.39↔ | Transplantation eines osteomyokutanen oder osteofasziokutanen Lappens, Andere Lokalisation | 86.63.25↔ | Großflächiges Vollhauttransplantat an Brustwand, Bauch und Rücken |
| 83.82.40↔ | Transplantation eines sonstigen Lappentransplantates mit mikrovaskulärer Anastomosierung aus Muskel oder Faszie, Kopf und Hals | 86.63.26↔ | Großflächiges Vollhauttransplantat an die Leisten- und Genitalregion |
| 83.82.41↔ | Transplantation eines sonstigen Lappentransplantates mit mikrovaskulärer Anastomosierung aus Muskel oder Faszie, Schulter und Axilla | 86.63.27↔ | Großflächiges Vollhauttransplantat an das Gesäß |
| 83.82.42↔ | Transplantation eines sonstigen Lappentransplantates mit mikrovaskulärer Anastomosierung aus Muskel oder Faszie, Oberarm und Ellenbogen | 86.63.28↔ | Großflächiges Vollhauttransplantat an Oberschenkel und Unterschenkel |
| 83.82.43↔ | Transplantation eines sonstigen Lappentransplantates mit mikrovaskulärer Anastomosierung aus Muskel oder Faszie, Unterarm | 86.63.29↔ | Großflächiges Vollhauttransplantat an andere Lokalisation |
| 83.82.44↔ | Transplantation eines sonstigen Lappentransplantates mit mikrovaskulärer Anastomosierung aus Muskel oder Faszie, Brustwand, Bauch und Rücken | 86.63.2a↔ | Großflächiges Vollhauttransplantat an den Fuß |
| 83.82.45↔ | Transplantation eines sonstigen Lappentransplantates mit mikrovaskulärer Anastomosierung aus Muskel oder Faszie, Leisten- und Genitalregion und Gesäß | 86.63.99↔ | Vollhauttransplantat an andere Lokalisationen, sonstige |
| 83.82.46↔ | Transplantation eines sonstigen Lappentransplantates mit mikrovaskulärer Anastomosierung aus Muskel oder Faszie, Untere Extremität | 86.65.10↔ | Kleinflächige heterologe Hauttransplantation an den Kopf |
| 83.82.47↔ | Transplantation eines sonstigen Lappentransplantates mit mikrovaskulärer Anastomosierung aus Muskel oder Faszie, Andere Lokalisation | 86.65.11↔ | Kleinflächige heterologe Hauttransplantation an den Hals |
| 83.82.99↔ | Muskel- oder Faszientransplantation, sonstige | 86.65.12↔ | Kleinflächige heterologe Hauttransplantation an Schulter und Oberarm |
| 84.21↔ | Daumen-Replantation | 86.65.13↔ | Kleinflächige heterologe Hauttransplantation an den Unterarm |
| 84.22↔ | Finger-Replantation (ausser Daumen) | 86.65.14↔ | Kleinflächige heterologe Hauttransplantation an die Hand |
| 84.23.00↔ | Replantation von Vorderarm, Handgelenk oder Hand, n.n.bez. | 86.65.15↔ | Kleinflächige heterologe Hauttransplantation an Brustwand und Rücken |
| 84.23.10↔ | Replantation von Vorderarm | 86.65.16↔ | Kleinflächige heterologe Hauttransplantation an die Bauchregion |
| 84.23.11↔ | Replantation von Handgelenk oder Hand | 86.65.17↔ | Kleinflächige heterologe Hauttransplantation an die untere Extremität |
| 84.23.99↔ | Replantation von Vorderarm, Handgelenk oder Hand, sonstige | 86.65.19↔ | Kleinflächige heterologe Hauttransplantation an andere Lokalisation |
| 84.24↔ | Oberarm-Replantation | 86.65.20↔ | Großflächige heterologe Hauttransplantation an den Kopf |
| 84.25↔ | Zehen-Replantation | 86.65.21↔ | Großflächige heterologe Hauttransplantation an den Hals |
| 84.26↔ | Fuss-Replantation | 86.65.22↔ | Großflächige heterologe Hauttransplantation an Schulter und Oberarm |
| 84.27.00↔ | Replantation von Unterschenkel oder Sprunggelenk, n.n.bez. | 86.65.23↔ | Großflächige heterologe Hauttransplantation an den Unterarm |
| 84.27.10↔ | Replantation vom Unterschenkel im Kniebereich | 86.65.24↔ | Großflächige heterologe Hauttransplantation an die Hand |
| 84.27.99↔ | Replantation von Unterschenkel oder Sprunggelenk, sonstige | 86.65.25↔ | Großflächige heterologe Hauttransplantation an Brustwand und Rücken |
| 84.28↔ | Oberschenkel-Replantation | 86.65.26↔ | Großflächige heterologe Hauttransplantation an Bauchregion |
| 84.29.10↔ | Sonstige Replantation, Obere Extremität | 86.65.27↔ | Großflächige heterologe Hauttransplantation an die untere Extremität |
| 84.29.20↔ | Sonstige Replantation, Untere Extremität | 86.65.29↔ | Großflächige heterologe Hauttransplantation an andere Lokalisation |
| | | 86.65.30↔ | Transplantation von Schweinehaut |
| | | 86.65.40↔ | Permanenter Hautersatz durch zweischichtiges Dermis-Epidermis-Ersatzmaterial |
| | | 86.65.99↔ | Heterologe Hauttransplantation, sonstige |
| | | 86.66.10↔ | Kleinflächige homologe Hauttransplantation an den Kopf |
| | | 86.66.11↔ | Kleinflächige homologe Hauttransplantation an den Hals |
| | | 86.66.12↔ | Kleinflächige homologe Hauttransplantation an Schulter und Oberarm |
| | | 86.66.13↔ | Kleinflächige homologe Hauttransplantation an den Unterarm |
| | | 86.66.14↔ | Kleinflächige homologe Hauttransplantation an die Hand |
| | | 86.66.15↔ | Kleinflächige homologe Hauttransplantation an Brustwand und Rücken |
| | | 86.66.16↔ | Kleinflächige homologe Hauttransplantation an die Bauchregion |
| | | 86.66.17↔ | Kleinflächige homologe Hauttransplantation an die untere Extremität |

| | | | |
|-----------|---|-----------|--|
| 86.66.19↔ | Kleinfächige homologe Hauttransplantation an andere Lokalisation | 86.74.27↔ | Kleinfächige Verschiebe-Rotationsplastik an der Leisten- und Genitalregion |
| 86.66.20↔ | Großfächige homologe Hauttransplantation an den Kopf | 86.74.28↔ | Kleinfächige Verschiebe-Rotationsplastik am Gesäß |
| 86.66.21↔ | Großfächige homologe Hauttransplantation an den Hals | 86.74.29↔ | Kleinfächige Verschiebe-Rotationsplastik, an andere Lokalisationen |
| 86.66.22↔ | Großfächige homologe Hauttransplantation an Schulter und Oberarm | 86.74.2a↔ | Kleinfächige Verschiebe-Rotationsplastik an Oberschenkel und Unterschenkel |
| 86.66.23↔ | Großfächige homologe Hauttransplantation an den Unterarm | 86.74.2b↔ | Kleinfächige Verschiebe-Rotationsplastik am Fuß |
| 86.66.24↔ | Großfächige homologe Hauttransplantation an die Hand | 86.74.30↔ | Kleinfächige Transpositionsplastik am Kopf (außer Lippe und Mund) |
| 86.66.25↔ | Großfächige homologe Hauttransplantation an Brustwand und Rücken | 86.74.31↔ | Kleinfächige Transpositionsplastik am Hals |
| 86.66.26↔ | Großfächige homologe Hauttransplantation an die Bauchregion | 86.74.32↔ | Kleinfächige Transpositionsplastik an Schulter und Oberarm |
| 86.66.27↔ | Großfächige homologe Hauttransplantation an die untere Extremität | 86.74.33↔ | Kleinfächige Transpositionsplastik am Unterarm |
| 86.66.29↔ | Großfächige homologe Hauttransplantation an andere Lokalisation | 86.74.34↔ | Kleinfächige Transpositionsplastik an Brustwand und Rücken |
| 86.66.99↔ | Homologe Hauttransplantation, sonstige | 86.74.35↔ | Kleinfächige Transpositionsplastik an der Bauchregion |
| 86.67.10↔ | Kleinfächiges temporäres Haut-Regenerationsgraft an den Kopf | 86.74.36↔ | Kleinfächige Transpositionsplastik an der Leisten- und Genitalregion |
| 86.67.11↔ | Kleinfächiges temporäres Haut-Regenerationsgraft an den Hals | 86.74.37↔ | Kleinfächige Transpositionsplastik am Gesäß |
| 86.67.12↔ | Kleinfächiges temporäres Haut-Regenerationsgraft an Schulter und Oberarm | 86.74.38↔ | Kleinfächige Transpositionsplastik an Oberschenkel und Unterschenkel |
| 86.67.13↔ | Kleinfächiges temporäres Haut-Regenerationsgraft an den Unterarm | 86.74.39↔ | Kleinfächige Transpositionsplastik, an andere Lokalisationen |
| 86.67.14↔ | Kleinfächiges temporäres Haut-Regenerationsgraft an die Hand | 86.74.3a↔ | Kleinfächige Transpositionsplastik am Fuß |
| 86.67.15↔ | Kleinfächiges temporäres Haut-Regenerationsgraft an Brustwand und Rücken | 86.74.40↔ | Kleinfächige Insellappenplastik am Kopf (außer Lippe und Mund) |
| 86.67.16↔ | Kleinfächiges temporäres Haut-Regenerationsgraft an die Bauchregion | 86.74.41↔ | Kleinfächige Insellappenplastik am Hals |
| 86.67.17↔ | Kleinfächiges temporäres Haut-Regenerationsgraft an die untere Extremität | 86.74.42↔ | Kleinfächige Insellappenplastik an Schulter und Oberarm |
| 86.67.19↔ | Kleinfächiges temporäres Haut-Regenerationsgraft an andere Lokalisation | 86.74.43↔ | Kleinfächige Insellappenplastik am Unterarm |
| 86.67.20↔ | Großfächiges temporäres Haut-Regenerationsgraft an den Kopf | 86.74.44↔ | Kleinfächige Insellappenplastik an Brustwand und Rücken |
| 86.67.21↔ | Großfächiges temporäres Haut-Regenerationsgraft an den Hals | 86.74.45↔ | Kleinfächige Insellappenplastik an der Bauchregion |
| 86.67.22↔ | Großfächiges temporäres Haut-Regenerationsgraft an Schulter und Oberarm | 86.74.46↔ | Kleinfächige Insellappenplastik an der Leisten- und Genitalregion |
| 86.67.23↔ | Großfächiges temporäres Haut-Regenerationsgraft an den Unterarm | 86.74.47↔ | Kleinfächige Insellappenplastik am Gesäß |
| 86.67.24↔ | Großfächiges temporäres Haut-Regenerationsgraft an die Hand | 86.74.48↔ | Kleinfächige Insellappenplastik an Oberschenkel und Unterschenkel |
| 86.67.25↔ | Großfächiges temporäres Haut-Regenerationsgraft an Brustwand und Rücken | 86.74.49↔ | Kleinfächige Insellappenplastik, an andere Lokalisationen |
| 86.67.26↔ | Großfächiges temporäres Haut-Regenerationsgraft an die Bauchregion | 86.74.4a↔ | Kleinfächige Insellappenplastik am Fuß |
| 86.67.27↔ | Großfächiges temporäres Haut-Regenerationsgraft an die untere Extremität | 86.74.99↔ | Anbringen von gestieltem oder freiem Lappen an andere Lokalisationen, sonstige |
| 86.67.29↔ | Großfächiges temporäres Haut-Regenerationsgraft an andere Lokalisation | 86.75.10↔ | Revision von gestieltem oder freiem Lappen oder freiem Hauttransplantat des Kopfes |
| 86.67.30↔ | Permanenter Hautersatz durch Epidermisersatzmaterial | 86.75.11↔ | Revision von gestieltem oder freiem Lappen oder freiem Hauttransplantat des Halses |
| 86.67.31↔ | Permanenter Hautersatz durch Dermisersatzmaterial | 86.75.12↔ | Revision von gestieltem oder freiem Lappen oder freiem Hauttransplantat von Schulter und Oberarm |
| 86.67.99↔ | Haut-Regenerationsgraft, sonstige | 86.75.13↔ | Revision von gestieltem oder freiem Lappen oder freiem Hauttransplantat des Unterarmes |
| 86.72↔ | Verschiebung eines gestielten Lappens | 86.75.14↔ | Revision von gestieltem oder freiem Lappen oder freiem Hauttransplantat der Hand |
| 86.74.10↔ | Kleinfächige Dehnungsplastik am Kopf (außer Lippe und Mund) | 86.75.15↔ | Revision von gestieltem oder freiem Lappen oder freiem Hauttransplantat der Brustwand und Rücken |
| 86.74.11↔ | Kleinfächige Dehnungsplastik am Hals | 86.75.16↔ | Revision von gestieltem oder freiem Lappen oder freiem Hauttransplantat der Bauchregion |
| 86.74.12↔ | Kleinfächige Dehnungsplastik an Schulter und Oberarm | 86.75.17↔ | Revision von gestieltem oder freiem Lappen oder freiem Hauttransplantat der unteren Extremität |
| 86.74.13↔ | Kleinfächige Dehnungsplastik am Unterarm | 86.75.19↔ | Revision von gestieltem oder freiem Lappen oder freiem Hauttransplantat anderer Lokalisation |
| 86.74.14↔ | Kleinfächige Dehnungsplastik an Brustwand und Rücken | 86.75.99↔ | Revision von gestieltem oder freiem Lappen, sonstige |
| 86.74.15↔ | Kleinfächige Dehnungsplastik an der Bauchregion | 86.76.10↔ | Großfächige Dehnungsplastik am Kopf (außer Lippe und Mund) |
| 86.74.16↔ | Kleinfächige Dehnungsplastik an der Leisten- und Genitalregion | 86.76.11↔ | Großfächige Dehnungsplastik am Hals |
| 86.74.17↔ | Kleinfächige Dehnungsplastik am Gesäß | 86.76.12↔ | Großfächige Dehnungsplastik an Schulter und Oberarm |
| 86.74.18↔ | Kleinfächige Dehnungsplastik an Oberschenkel und Unterschenkel | 86.76.13↔ | Großfächige Dehnungsplastik am Unterarm |
| 86.74.19↔ | Kleinfächige Dehnungsplastik, an andere Lokalisationen | 86.76.14↔ | Großfächige Dehnungsplastik an Brustwand und Rücken |
| 86.74.1a↔ | Kleinfächige Dehnungsplastik am Fuß | 86.76.15↔ | Großfächige Dehnungsplastik an der Bauchregion |
| 86.74.20↔ | Kleinfächige Verschiebe-Rotationsplastik am Kopf (außer Lippe und Mund) | 86.76.16↔ | Großfächige Dehnungsplastik an der Leisten- und Genitalregion |
| 86.74.21↔ | Kleinfächige Verschiebe-Rotationsplastik am Hals | 86.76.17↔ | Großfächige Dehnungsplastik am Gesäß |
| 86.74.22↔ | Kleinfächige Verschiebe-Rotationsplastik an Schulter und Oberarm | 86.76.19↔ | Großfächige Dehnungsplastik, an andere Lokalisationen |
| 86.74.23↔ | Kleinfächige Verschiebe-Rotationsplastik am Unterarm | 86.76.1a↔ | Großfächige Dehnungsplastik an Oberschenkel und Unterschenkel |
| 86.74.25↔ | Kleinfächige Verschiebe-Rotationsplastik an Brustwand und Rücken | 86.76.1b↔ | Großfächige Dehnungsplastik am Fuß |
| 86.74.26↔ | Kleinfächige Verschiebe-Rotationsplastik an der Bauchregion | 86.76.20↔ | Großfächige Verschiebe-Rotationsplastik am Kopf (außer Lippe und Mund) |
| | | 86.76.21↔ | Großfächige Verschiebe-Rotationsplastik am Hals |

| | | | |
|-----------|--|-----------|---|
| 86.76.22↔ | Großflächige Verschiebe-Rotationsplastik an Schulter und Oberarm | 86.78.16↔ | Anbringen von freiem Lappen mit mikrovasculärer Anastomosierung an der Leisten- und Genitalregion |
| 86.76.23↔ | Großflächige Verschiebe-Rotationsplastik am Unterarm | 86.78.17↔ | Anbringen von freiem Lappen mit mikrovasculärer Anastomosierung am Gesäß |
| 86.76.24↔ | Großflächige Verschiebe-Rotationsplastik an Brustwand und Rücken | 86.78.18↔ | Anbringen von freiem Lappen mit mikrovasculärer Anastomosierung an der unteren Extremität |
| 86.76.25↔ | Großflächige Verschiebe-Rotationsplastik an der Bauchregion | 86.78.19↔ | Anbringen von freiem Lappen mit mikrovasculärer Anastomosierung an andere Lokalisation |
| 86.76.26↔ | Großflächige Verschiebe-Rotationsplastik an der Leisten- und Genitalregion | 86.78.20↔ | Anbringen von gestieltem regionalem Lappen oder gestieltem Fernlappen am Kopf (außer Lippe und Mund) |
| 86.76.27↔ | Großflächige Verschiebe-Rotationsplastik am Gesäß | 86.78.21↔ | Anbringen von gestieltem regionalem Lappen oder gestieltem Fernlappen am Hals |
| 86.76.28↔ | Großflächige Verschiebe-Rotationsplastik an Oberschenkel und Unterschenkel | 86.78.22↔ | Anbringen von gestieltem regionalem Lappen oder gestieltem Fernlappen an Schulter und Oberarm |
| 86.76.29↔ | Großflächige Verschiebe-Rotationsplastik an andere Lokalisation | 86.78.23↔ | Anbringen von gestieltem regionalem Lappen oder gestieltem Fernlappen am Unterarm |
| 86.76.2a↔ | Großflächige Verschiebe-Rotationsplastik am Fuß | 86.78.24↔ | Anbringen von gestieltem regionalem Lappen oder gestieltem Fernlappen an Brustwand und Rücken |
| 86.76.30↔ | Großflächige Transpositionsplastik am Kopf (außer Lippe und Mund) | 86.78.25↔ | Anbringen von gestieltem regionalem Lappen oder gestieltem Fernlappen an die Bauchregion |
| 86.76.31↔ | Großflächige Transpositionsplastik am Hals | 86.78.26↔ | Anbringen von gestieltem regionalem Lappen oder gestieltem Fernlappen an der Leisten- und Genitalregion |
| 86.76.32↔ | Großflächige Transpositionsplastik an Schulter und Oberarm | 86.78.27↔ | Anbringen von gestieltem regionalem Lappen oder gestieltem Fernlappen am Gesäß |
| 86.76.33↔ | Großflächige Transpositionsplastik am Unterarm | 86.78.28↔ | Anbringen von gestieltem regionalem Lappen oder gestieltem Fernlappen an der unteren Extremität |
| 86.76.34↔ | Großflächige Transpositionsplastik an Brustwand und Rücken | 86.78.29↔ | Anbringen von gestieltem regionalem Lappen oder gestieltem Fernlappen an andere Lokalisation |
| 86.76.35↔ | Großflächige Transpositionsplastik an der Bauchregion | 86.78.30↔ | Kombinierte plastische Eingriffe an Haut und Unterhaut des Kopfes (außer Lippe und Mund) |
| 86.76.36↔ | Großflächige Transpositionsplastik an der Leisten- und Genitalregion | 86.78.31↔ | Kombinierte plastische Eingriffe an Haut und Unterhaut des Halses |
| 86.76.37↔ | Großflächige Transpositionsplastik am Gesäß | 86.78.32↔ | Kombinierte plastische Eingriffe an Haut und Unterhaut von Schulter und Oberarm |
| 86.76.38↔ | Großflächige Transpositionsplastik an Oberschenkel und Unterschenkel | 86.78.33↔ | Kombinierte plastische Eingriffe an Haut und Unterhaut des Unterarmes |
| 86.76.39↔ | Großflächige Transpositionsplastik an andere Lokalisation | 86.78.34↔ | Kombinierte plastische Eingriffe an Haut und Unterhaut von Brustwand und Rücken |
| 86.76.3a↔ | Großflächige Transpositionsplastik am Fuß | 86.78.35↔ | Kombinierte plastische Eingriffe an Haut und Unterhaut von Bauchregion |
| 86.76.40↔ | Großflächige Insellappenplastik am Kopf (außer Lippe und Mund) | 86.78.36↔ | Kombinierte plastische Eingriffe an Haut und Unterhaut der Leisten- und Genitalregion |
| 86.76.41↔ | Großflächige Insellappenplastik am Hals | 86.78.37↔ | Kombinierte plastische Eingriffe an Haut und Unterhaut des Gesäßes |
| 86.76.42↔ | Großflächige Insellappenplastik an Schulter und Oberarm | 86.78.38↔ | Kombinierte plastische Eingriffe an Haut und Unterhaut der unteren Extremität |
| 86.76.43↔ | Großflächige Insellappenplastik am Unterarm | 86.78.39↔ | Kombinierte plastische Eingriffe an Haut und Unterhaut anderer Lokalisation |
| 86.76.44↔ | Großflächige Insellappenplastik an Brustwand und Rücken | 86.78.40↔ | Anbringen von sonstigem gestielten oder freien Lappen am Kopf (außer Lippe und Mund) |
| 86.76.45↔ | Großflächige Insellappenplastik an der Bauchregion | 86.78.41↔ | Anbringen von sonstigem gestielten oder freien Lappen am Hals |
| 86.76.46↔ | Großflächige Insellappenplastik an der Leisten- und Genitalregion | 86.78.42↔ | Anbringen von sonstigem gestielten oder freien Lappen an Schulter und Oberarm |
| 86.76.47↔ | Großflächige Insellappenplastik am Gesäß | 86.78.43↔ | Anbringen von sonstigem gestielten oder freien Lappen am Unterarm |
| 86.76.48↔ | Großflächige Insellappenplastik an Oberschenkel und Unterschenkel | 86.78.44↔ | Anbringen von sonstigem gestielten oder freien Lappen an Brustwand und Rücken |
| 86.76.49↔ | Großflächige Insellappenplastik, an andere Lokalisationen | 86.78.45↔ | Anbringen von sonstigem gestielten oder freien Lappen an die Bauchregion |
| 86.76.4a↔ | Großflächige Insellappenplastik am Fuß | 86.78.46↔ | Anbringen von sonstigem gestielten oder freien Lappen an der Leisten- und Genitalregion |
| 86.76.99↔ | Anbringen von gestieltem oder freiem Lappen an andere Lokalisationen, großflächig, sonstige | 86.78.47↔ | Anbringen von sonstigem gestielten oder freien Lappen am Gesäß |
| 86.77.10↔ | Sonstige lokale Lappenplastik am Kopf (außer Lippe und Mund) | 86.78.48↔ | Anbringen von sonstigem gestielten oder freien Lappen an der unteren Extremität |
| 86.77.11↔ | Sonstige lokale Lappenplastik am Hals | 86.78.49↔ | Anbringen von sonstigem gestielten oder freien Lappen an andere Lokalisation |
| 86.77.12↔ | Sonstige lokale Lappenplastik an Schulter und Oberarm | | |
| 86.77.13↔ | Sonstige lokale Lappenplastik am Unterarm | | |
| 86.77.14↔ | Sonstige lokale Lappenplastik an Brustwand und Rücken | | |
| 86.77.15↔ | Sonstige lokale Lappenplastik an der Bauchregion | | |
| 86.77.16↔ | Sonstige lokale Lappenplastik an der Leisten- und Genitalregion | | |
| 86.77.17↔ | Sonstige lokale Lappenplastik am Gesäß | | |
| 86.77.18↔ | Sonstige lokale Lappenplastik an Oberschenkel und Unterschenkel | | |
| 86.77.19↔ | Sonstige lokale Lappenplastik, an andere Lokalisationen | | |
| 86.77.1a↔ | Sonstige lokale Lappenplastik am Fuß | | |
| 86.77.99↔ | Anbringen von sonstiger lokaler Lappenplastik, sonstige | | |
| 86.78.10↔ | Anbringen von freiem Lappen mit mikrovasculärer Anastomosierung am Kopf (außer Lippe und Mund) | | |
| 86.78.11↔ | Anbringen von freiem Lappen mit mikrovasculärer Anastomosierung am Hals | | |
| 86.78.12↔ | Anbringen von freiem Lappen mit mikrovasculärer Anastomosierung an Schulter und Oberarm | | |
| 86.78.13↔ | Anbringen von freiem Lappen mit mikrovasculärer Anastomosierung am Unterarm | | |
| 86.78.14↔ | Anbringen von freiem Lappen mit mikrovasculärer Anastomosierung an Brustwand und Rücken | | |
| 86.78.15↔ | Anbringen von freiem Lappen mit mikrovasculärer Anastomosierung an Bauchregion | | |

Prozedur I02-4

- 16.98.11↔ Rekonstruktion der Orbitawand mit mikrovaskulärem Lappen
 18.71.14↔ Ohrmuschelaufbau, partiell mit mikrovaskulärem Lappen
 18.71.24↔ Ohrmuschelaufbau, total mit mikrovaskulärem Lappen
 25.2x.14↔ Partielle Glossektomie, transoraler Zugang, Rekonstruktion mit freiem mikrovaskulär-anastomosierten Transplantat
 25.2x.24↔ Partielle Glossektomie, transmandibularär Zugang, Rekonstruktion mit freiem mikrovaskulär-anastomosierten Transplantat
 25.2x.34↔ Pelviglossektomie, transoraler Zugang, Rekonstruktion mit freiem mikrovaskulär-anastomosierten Transplantat
 25.2x.44↔ Pelviglossektomie, transmandibularär Zugang, Rekonstruktion mit freiem mikrovaskulär-anastomosierten Transplantat
 25.2x.54↔ Pelviglossomandibulektomie, Rekonstruktion mit freiem mikrovaskulär-anastomosierten Transplantat
 25.3x.14↔ Vollständige Glossektomie, transoraler Zugang, Rekonstruktion mit freiem mikrovaskulär-anastomosierten Transplantat
 25.3x.24↔ Vollständige Glossektomie, transmandibularär Zugang, Rekonstruktion mit freiem mikrovaskulär-anastomosierten Transplantat
 25.3x.34↔ Vollständige Pelviglossektomie, transoraler Zugang, Rekonstruktion mit freiem mikrovaskulär-anastomosierten Transplantat
 25.3x.44↔ Vollständige Pelviglossektomie, transmandibularär Zugang, Rekonstruktion mit freiem mikrovaskulär-anastomosierten Transplantat
 25.3x.54↔ Vollständige Pelviglossomandibulektomie, Rekonstruktion mit freiem mikrovaskulär-anastomosierten Transplantat
 25.4x.14↔ Radikale Glossektomie, transoraler Zugang, Rekonstruktion mit freiem mikrovaskulär-anastomosierten Transplantat
 25.4x.24↔ Radikale Glossektomie, transmandibularär Zugang, Rekonstruktion mit freiem mikrovaskulär-anastomosierten Transplantat
 25.4x.34↔ Radikale Pelviglossektomie, transoraler Zugang, Rekonstruktion mit freiem mikrovaskulär-anastomosierten Transplantat
 25.4x.44↔ Radikale Pelviglossektomie, transmandibularär Zugang, Rekonstruktion mit freiem mikrovaskulär-anastomosierten Transplantat
 25.4x.54↔ Radikale Pelviglossomandibulektomie, Rekonstruktion mit freiem mikrovaskulär-anastomosierten Transplantat
 27.57.10↔ Anbringen eines freien mikrovaskulär-anastomosierten Transplantats an Lippe und Mund
 27.59.40↔ Sonstige plastische Rekonstruktion an Lippe und Mund mit freiem mikrovaskulär-anastomosierten Transplantat
 29.33.12↔ Partielle Pharyngektomie, Rekonstruktion mit freiem mikrovaskulär-anastomosierten Transplantat
 29.33.21↔ Totale Pharyngektomie, Rekonstruktion mit freiem mikrovaskulär-anastomosierten Transplantat, freiem Darmtransplantat oder Magenhochzug
 29.4x.12↔ Plastische Rekonstruktion am Pharynx, mit mikrovaskulär anastomosiertem Transplantat, Darmtransplantat oder Magenhochzug
 30.3x.15↔ Vollständige Laryngektomie, Rekonstruktion mit freiem mikrovaskulär-anastomosierten Transplantat
 30.4x.15↔ Radikale Laryngektomie, mit Pharyngektomie, Rekonstruktion mit freiem mikrovaskulär-anastomosierten Transplantat
 30.4x.25↔ Radikale Laryngektomie, mit Pharyngektomie und Schilddrüsenresektion, Rekonstruktion mit freiem mikrovaskulär-anastomosierten Transplantat
 76.31.20↔ Partielle Mandibulektomie, Rekonstruktion mit mikrovaskulär-anastomosiertem Transplantat
 76.39.10↔ Partielle Ostektomie an anderen Gesichtsschädelknochen, Rekonstruktion mit mikrovaskulär-anastomosiertem Transplantat
 76.41.10↔ Totale Mandibulektomie mit gleichzeitiger Rekonstruktion, Rekonstruktion mit mikrovaskulär-anastomosiertem Transplantat
 76.43.10↔ Sonstige Rekonstruktion der Mandibula mit mikrovaskulär-anastomosiertem Transplantat
 76.44.10↔ Totale Ostektomie an anderen Gesichtsschädelknochen, Rekonstruktion mit mikrovaskulär-anastomosiertem Transplantat
 76.46.10↔ Sonstige Rekonstruktion an anderen Gesichtsschädelknochen mit mikrovaskulär-anastomosiertem Transplantat
 83.43.12↔ Entnahme eines sonstigen Lappentransplantates mit mikrovaskulärer Anastomosierung aus Muskel oder Faszie
 83.82.40↔ Transplantation eines sonstigen Lappentransplantates mit mikrovaskulärer Anastomosierung aus Muskel oder Faszie, Kopf und Hals
 83.82.41↔ Transplantation eines sonstigen Lappentransplantates mit mikrovaskulärer Anastomosierung aus Muskel oder Faszie, Schulter und Axilla
 83.82.42↔ Transplantation eines sonstigen Lappentransplantates mit mikrovaskulärer Anastomosierung aus Muskel oder Faszie, Oberarm und Ellenbogen
 83.82.43↔ Transplantation eines sonstigen Lappentransplantates mit mikrovaskulärer Anastomosierung aus Muskel oder Faszie, Unterarm
 83.82.44↔ Transplantation eines sonstigen Lappentransplantates mit mikrovaskulärer Anastomosierung aus Muskel oder Faszie, Brustwand, Bauch und Rücken
 83.82.45↔ Transplantation eines sonstigen Lappentransplantates mit mikrovaskulärer Anastomosierung aus Muskel oder Faszie, Leisten- und Genitalregion und Gesäß
 83.82.46↔ Transplantation eines sonstigen Lappentransplantates mit mikrovaskulärer Anastomosierung aus Muskel oder Faszie, Untere Extremität
 83.82.47↔ Transplantation eines sonstigen Lappentransplantates mit mikrovaskulärer Anastomosierung aus Muskel oder Faszie, Andere Lokalisation
 85.89.21↔ Deep inferior epigastric perforator flap (DIEP)
 85.89.22↔ Superficial inferior epigastric artery flap (SIEA)
 85.89.24↔ Superior gluteal artery perforator flap (S-GAP)
 85.89.25↔ Inferior gluteal artery perforator flap (I-GAP)
 86.73.30↔ Anbringen von freiem Lappen mit mikrovaskulärer Anastomosierung an die Hand
 86.78.10↔ Anbringen von freiem Lappen mit mikrovaskulärer Anastomosierung am Kopf (außer Lippe und Mund)
 86.78.11↔ Anbringen von freiem Lappen mit mikrovaskulärer Anastomosierung am Hals
 86.78.12↔ Anbringen von freiem Lappen mit mikrovaskulärer Anastomosierung an Schulter und Oberarm
 86.78.13↔ Anbringen von freiem Lappen mit mikrovaskulärer Anastomosierung am Unterarm
 86.78.14↔ Anbringen von freiem Lappen mit mikrovaskulärer Anastomosierung an Brustwand und Rücken
 86.78.15↔ Anbringen von freiem Lappen mit mikrovaskulärer Anastomosierung an Bauchregion
 86.78.16↔ Anbringen von freiem Lappen mit mikrovaskulärer Anastomosierung an der Leisten- und Genitalregion
 86.78.17↔ Anbringen von freiem Lappen mit mikrovaskulärer Anastomosierung am Gesäß
 86.78.18↔ Anbringen von freiem Lappen mit mikrovaskulärer Anastomosierung an der unteren Extremität

ADRG I03**Revision oder Ersatz des Hüftgelenkes mit komplizierender Diagnose oder Arthrodese oder Alter < 16 Jahre oder beidseitige Eingriffe oder mehrere grosse Eingriffe an Gelenken der unteren Extremität mit komplexem Eingriff**

Prozedur in Tabelle I03-3 und (Diagnose in Tabelle I03-1 oder Prozedur in Tabelle I03-4) oder (mindestens zwei Prozeduren in Tabelle I03-5 oder Beidseitige Prozedur in Tabelle I03-6) und (mindestens zwei Prozeduren in Tabelle I03-7 oder Beidseitige Prozedur in Tabelle I03-7 oder Prozedur in Tabelle I03-7 und mindestens eine Prozedur in Tabelle I03-8 oder Prozedur in Tabelle I03-9 und Prozedur in Tabelle I03-10) oder mindestens eine Prozedur in Tabelle I03-11 und Alter < 16 Jahre

DRG I03A**Revision od. Ersatz des Hüftgelenkes mit kompliz. Diagnose od. Arthrodese oder Alter < 16 Jahre od. beidseitige Eingriffe od. mehrere grosse Eingriffe an Gelenken der unteren Extremität mit komplexem Eingriff, mit äuss. schw. CC od. bösartiger Neubildung**

PCCL > 3 oder Diagnose in Tabelle I03-2

DRG I03B**Revision od. Ersatz des Hüftgelenkes mit kompliz. Diagnose od. Arthrodese od. Alter < 16 Jahre od. beidseitige Eingriffe od. mehrere grosse Eingriffe an Gelenken der unteren Extremität mit komplexem Eingriff, ohne äuss. schw. CC, ohne bösartige Neubildung****Diagnose I03-1**

| | | | |
|--------|---|--------|--|
| C40.2 | BNB lange Knochen untere Extremität | M86.25 | Subakute Osteomyelitis Beckenregion/Oberschenkel |
| C40.3 | BNB kurze Knochen untere Extremität | M86.35 | Chron multifokale Osteomyelitis Becken/Oberschenkel |
| C40.8 | BNB: Knochen u Gelenknorpel Extrem, mehr TeilB überlapp | M86.45 | Chron Osteomyelitis m Fistel, Becken/Oberschenkel |
| C49.2 | BNB: Bindegew u and WeichtGew unter Extr, einschl Hüfte | M86.55 | Sonst chron hämatogene Osteomyelitis Becken/OS |
| C49.8 | BNB: Bindegew u and WeichtGew, mehr Teilber überlapp | M86.65 | Sonstige chron Osteomyelitis Becken/Oberschenkel |
| C79.5 | Sekundäre BNB Knochen u Knochenmark | M86.85 | Sonstige Osteomyelitis Beckenregion/Oberschenkel |
| M00.05 | Arthrit/Polyarth d Staphylokokken Becken/Oberschenkel | M86.95 | Osteomyelitis, nnbez, Beckenregion/Oberschenkel |
| M00.15 | Arthrit/Polyarth d Pneumokokken Becken/Oberschenkel | M96.6 | Kn-Fx nach Einsetzen orthop Impl/GelProthese/KnPlatte |
| M00.25 | Arthrit/Polyarth d sonst Streptok Becken/Oberschenkel | M96.80 | Elektiv offen belassenes Sternum n thoraxchir Eingriff |
| M00.85 | Arthrit/Polyarth d so nbez bakt Erreg Becken/Oberschenkel | M96.81 | Instabiler Thorax nach thoraxchirurgischem Eingriff |
| M00.95 | Eitrige Arthritis, nnbez, Beckenregion/Oberschenkel | M96.88 | Sonst KH Muskel-Skelett-System nach med Maßn |
| M86.05 | Akute hämatogene Osteomyelitis Becken/OS | T81.4 | Infektion nach Eingriff, aonkl |
| M86.15 | Sonstige akute Osteomyelitis Becken/Oberschenkel | T84.5 | Infektion/entzündl Rkt durch eine Gelenkendoprothese |

Diagnose I03-2

| | | | |
|-------|---|-------|---|
| C40.2 | BNB lange Knochen untere Extremität | C49.2 | BNB: Bindegew u and WeichtGew unter Extr, einschl Hüfte |
| C40.3 | BNB kurze Knochen untere Extremität | C49.8 | BNB: Bindegew u and WeichtGew, mehr Teilber überlapp |
| C40.8 | BNB: Knochen u Gelenknorpel Extrem, mehr TeilB überlapp | C79.5 | Sekundäre BNB Knochen u Knochenmark |

Prozedur I03-3

| | | | |
|-----------|---|-----------|---|
| 00.70↔ | Revision einer Hüftendoprothese, sowohl azetabuläre als auch femorale Komponente | 80.05.99↔ | Arthrotomie zur Prothesenentfernung der Hüfte, sonstige |
| 00.71↔ | Revision einer Hüftendoprothese, azetabuläre Komponente | 81.21↔ | Hüft-Arthrodese |
| 00.72↔ | Revision einer Hüftendoprothese, femorale Komponente | 81.51.00↔ | Totalendoprothese des Hüftgelenks, n.n.bez. |
| 00.73↔ | Revision von Hüftprothese, nur azetabulärer Liner und / oder nur Femurkopf | 81.51.10↔ | Totalendoprothese des Hüftgelenks, Sonderprothese |
| 00.85↔ | Ersatz der Oberfläche Hüftgelenk total, Azetabulum und Femurkopf | 81.51.99↔ | Totalendoprothese des Hüftgelenks, sonstige |
| 00.86↔ | Ersatz der Oberfläche Hüftgelenk, partiell, Femurkopf | 81.52.00↔ | Partielle Hüftarthroplastik, n.n.bez. |
| 00.87↔ | Ersatz der Oberfläche Hüftgelenk, partiell, Azetabulum | 81.52.10↔ | Partielle Hüftarthroplastik, Femurkopfprothese und Duokopfprothese |
| 80.05.00↔ | Arthrotomie zur Prothesenentfernung der Hüfte, n.n.bez. | 81.52.11↔ | Partielle Hüftarthroplastik, Gelenkpfannenstützschale und Gelenkschnapp-Pfanne |
| 80.05.10↔ | Arthrotomie zur Prothesenentfernung der Hüfte, Entfernung einer Femurkopfkappe | 81.52.99↔ | Partielle Hüftarthroplastik, sonstige |
| 80.05.11↔ | Arthrotomie zur Prothesenentfernung der Hüfte, Entfernung einer Gelenkpfannenprothese | 81.53.00↔ | Revision einer Hüftendoprothese, n.n.bez. |
| 80.05.12↔ | Arthrotomie zur Prothesenentfernung der Hüfte, Entfernung einer Gelenkpfannenstützschale und Gelenkschnapp-Pfanne | 81.53.10↔ | Revision einer Hüftendoprothese, ohne Wechsel |
| 80.05.13↔ | Arthrotomie zur Prothesenentfernung der Hüfte, Entfernung einer Femurkopfprothese, Duokopfprothese oder Totalendoprothese | 81.53.11↔ | Revision einer Oberflächenersatzprothese am Hüftgelenk und Neuimplantation einer Hüftendoprothese |
| 80.05.14↔ | Arthrotomie zur Prothesenentfernung der Hüfte, Entfernung einer sonstigen Endoprothese der Hüfte | 81.53.12↔ | Revision einer Duokopfprothese und Neuimplantation einer Hüftendoprothese |
| | | 81.53.13↔ | Revision einer sonstigen Hüftendoprothese und Neuimplantation einer Hüftendoprothese |
| | | 81.53.99↔ | Revision einer Hüftendoprothese, sonstige |

Prozedur I03-4

81.21↔ Hüft-Arthrodes

Prozedur I03-5

| | | | |
|-----------|--|-----------|---|
| 00.70↔ | Revision einer Hüftendoprothese, sowohl azetabuläre als auch femorale Komponente | 81.52.99↔ | Partielle Hüftarthroplastik, sonstige |
| 00.71↔ | Revision einer Hüftendoprothese, azetabuläre Komponente | 81.53.00↔ | Revision einer Hüftendoprothese, n.n.bez. |
| 00.72↔ | Revision einer Hüftendoprothese, femorale Komponente | 81.53.10↔ | Revision einer Hüftendoprothese, ohne Wechsel |
| 00.73↔ | Revision von Hüftprothese, nur azetabulärer Liner und / oder nur Femurkopf | 81.53.11↔ | Revision einer Oberflächenersatzprothese am Hüftgelenk und Neuimplantation einer Hüftendoprothese |
| 00.80↔ | Revision einer Knieprothese, total (alle Komponenten) | 81.53.12↔ | Revision einer Duokopfprothese und Neuimplantation einer Hüftendoprothese |
| 00.81↔ | Revision einer Knieprothese, Tibiakomponente | 81.53.13↔ | Revision einer sonstigen Hüftendoprothese und Neuimplantation einer Hüftendoprothese |
| 00.82↔ | Revision einer Knieprothese, Femurkomponente | 81.53.99↔ | Revision einer Hüftendoprothese, sonstige |
| 00.83↔ | Revision einer Knieprothese, Patellarkomponente | 81.54.00↔ | Totalendoprothese des Kniegelenks, n.n.bez. |
| 00.84↔ | Revision einer Kniotalendoprothese, Tibialiner | 81.54.10↔ | Unikondyläre Schlittenprothese des Kniegelenkes |
| 00.85↔ | Ersatz der Oberfläche Hüftgelenk total, Azetabulum und Femurkopf | 81.54.11↔ | Bikondyläre Oberflächenersatzprothese des Kniegelenkes |
| 00.86↔ | Ersatz der Oberfläche Hüftgelenk, partiell, Femurkopf | 81.54.12↔ | Scharnierendoprothese des Kniegelenkes |
| 00.87↔ | Ersatz der Oberfläche Hüftgelenk, partiell, Azetabulum | 81.54.14↔ | Sonderprothese des Kniegelenkes |
| 81.11↔ | Arthrodes am Sprunggelenk | 81.54.99↔ | Totalendoprothese des Kniegelenks, sonstige |
| 81.12.00↔ | Arthrodes Double, n.n.bez. | 81.55.00↔ | Revision einer Knieprothese, n.n.bez. |
| 81.12.10↔ | Arthrodes oberes Sprunggelenk mit unterem Sprunggelenk | 81.55.10↔ | Revision einer Knieprothese, ohne Wechsel |
| 81.12.11↔ | Arthrodes oberes Sprunggelenk mit unterem Sprunggelenk und Chopartgelenk | 81.55.11↔ | Revision einer Knieprothese und Wechsel eines Patellaersatzes |
| 81.12.12↔ | Arthrodes unteres Sprunggelenk, zwei Sprunggelenkskammern | 81.55.12↔ | Revision einer Knieprothese und Neuimplantation einer Knieendoprothese |
| 81.12.13↔ | Arthrodes unteres Sprunggelenk, drei Sprunggelenkskammern | 81.55.99↔ | Revision einer Knieprothese, sonstige |
| 81.12.99↔ | Arthrodes Double, sonstige | 81.56↔ | Totalprothese des oberen Sprunggelenks |
| 81.22↔ | Knie-Arthrodes | 81.59.00↔ | Revision des Gelenkersatzes der unteren Extremitäten, n.n.bez. |
| 81.51.00↔ | Totalendoprothese des Hüftgelenks, n.n.bez. | 81.59.10↔ | Revision des Gelenkersatzes der unteren Extremitäten, ohne Wechsel |
| 81.51.10↔ | Totalendoprothese des Hüftgelenks, Sonderprothese | 81.59.11↔ | Revision und Wechsel einer Sprunggelenkendoprothese |
| 81.51.99↔ | Totalendoprothese des Hüftgelenks, sonstige | 81.59.12↔ | Revision und Wechsel einer Fusswurzelendoprothese |
| 81.52.00↔ | Partielle Hüftarthroplastik, n.n.bez. | 81.59.13↔ | Revision und Wechsel einer Vorfuss-oder Zehenendoprothese |
| 81.52.10↔ | Partielle Hüftarthroplastik, Femurkopfprothese und Duokopfprothese | 81.59.99↔ | Revision des Gelenkersatzes der unteren Extremitäten, sonstige |
| 81.52.11↔ | Partielle Hüftarthroplastik, Gelenkpfannenstützschale und Gelenkschnapp-Pfanne | | |

Prozedur I03-6

| | | | |
|-----------|--|-----------|---|
| 00.70↔ | Revision einer Hüftendoprothese, sowohl azetabuläre als auch femorale Komponente | 81.52.11↔ | Partielle Hüftarthroplastik, Gelenkpfannenstützschale und Gelenkschnapp-Pfanne |
| 00.71↔ | Revision einer Hüftendoprothese, azetabuläre Komponente | 81.52.99↔ | Partielle Hüftarthroplastik, sonstige |
| 00.72↔ | Revision einer Hüftendoprothese, femorale Komponente | 81.53.00↔ | Revision einer Hüftendoprothese, n.n.bez. |
| 00.73↔ | Revision von Hüftprothese, nur azetabulärer Liner und / oder nur Femurkopf | 81.53.10↔ | Revision einer Hüftendoprothese, ohne Wechsel |
| 00.80↔ | Revision einer Knieprothese, total (alle Komponenten) | 81.53.11↔ | Revision einer Oberflächenersatzprothese am Hüftgelenk und Neuimplantation einer Hüftendoprothese |
| 00.81↔ | Revision einer Knieprothese, Tibiakomponente | 81.53.12↔ | Revision einer Duokopfprothese und Neuimplantation einer Hüftendoprothese |
| 00.82↔ | Revision einer Knieprothese, Femurkomponente | 81.53.13↔ | Revision einer sonstigen Hüftendoprothese und Neuimplantation einer Hüftendoprothese |
| 00.83↔ | Revision einer Knieprothese, Patellarkomponente | 81.53.99↔ | Revision einer Hüftendoprothese, sonstige |
| 00.84↔ | Revision einer Kniotalendoprothese, Tibialiner | 81.54.00↔ | Totalendoprothese des Kniegelenks, n.n.bez. |
| 00.85↔ | Ersatz der Oberfläche Hüftgelenk total, Azetabulum und Femurkopf | 81.54.10↔ | Unikondyläre Schlittenprothese des Kniegelenkes |
| 00.86↔ | Ersatz der Oberfläche Hüftgelenk, partiell, Femurkopf | 81.54.11↔ | Bikondyläre Oberflächenersatzprothese des Kniegelenkes |
| 00.87↔ | Ersatz der Oberfläche Hüftgelenk, partiell, Azetabulum | 81.54.12↔ | Scharnierendoprothese des Kniegelenkes |
| 81.11↔ | Arthrodes am Sprunggelenk | 81.54.14↔ | Sonderprothese des Kniegelenkes |
| 81.12.00↔ | Arthrodes Double, n.n.bez. | 81.54.99↔ | Totalendoprothese des Kniegelenks, sonstige |
| 81.12.10↔ | Arthrodes oberes Sprunggelenk mit unterem Sprunggelenk | 81.55.00↔ | Revision einer Knieprothese, n.n.bez. |
| 81.12.11↔ | Arthrodes oberes Sprunggelenk mit unterem Sprunggelenk und Chopartgelenk | 81.55.10↔ | Revision einer Knieprothese, ohne Wechsel |
| 81.12.12↔ | Arthrodes unteres Sprunggelenk, zwei Sprunggelenkskammern | 81.55.11↔ | Revision einer Knieprothese und Wechsel eines Patellaersatzes |
| 81.12.13↔ | Arthrodes unteres Sprunggelenk, drei Sprunggelenkskammern | 81.55.12↔ | Revision einer Knieprothese und Neuimplantation einer Knieendoprothese |
| 81.12.99↔ | Arthrodes Double, sonstige | 81.55.99↔ | Revision einer Knieprothese, sonstige |
| 81.22↔ | Knie-Arthrodes | 81.56↔ | Totalprothese des oberen Sprunggelenks |
| 81.51.00↔ | Totalendoprothese des Hüftgelenks, n.n.bez. | 81.59.00↔ | Revision des Gelenkersatzes der unteren Extremitäten, n.n.bez. |
| 81.51.10↔ | Totalendoprothese des Hüftgelenks, Sonderprothese | 81.59.10↔ | Revision des Gelenkersatzes der unteren Extremitäten, ohne Wechsel |
| 81.51.99↔ | Totalendoprothese des Hüftgelenks, sonstige | 81.59.11↔ | Revision und Wechsel einer Sprunggelenkendoprothese |
| 81.52.00↔ | Partielle Hüftarthroplastik, n.n.bez. | | |
| 81.52.10↔ | Partielle Hüftarthroplastik, Femurkopfprothese und Duokopfprothese | | |

81.59.12↔ Revision und Wechsel einer Fusswurzelendoprothese
81.59.13↔ Revision und Wechsel einer Vorfuss-oder Zehenendoprothese

81.59.99↔ Revision des Gelenkersatzes der unteren Extremitäten, sonstige

Prozedur I03-7

00.70↔ Revision einer Hüftendoprothese, sowohl azetabuläre als auch femorale Komponente
00.71↔ Revision einer Hüftendoprothese, azetabuläre Komponente
00.72↔ Revision einer Hüftendoprothese, femorale Komponente
00.73↔ Revision von Hüftprothese, nur azetabulärer Liner und / oder nur Femurkopf
00.80↔ Revision einer Knieprothese, total (alle Komponenten)
00.81↔ Revision einer Knieprothese, Tibiakomponente
00.82↔ Revision einer Knieprothese, Femurkomponente
00.83↔ Revision einer Knieprothese, Patellarkomponente
00.84↔ Revision einer Kniotalendoprothese, Tibialiner
81.22↔ Knie-Arthrodese
81.53.00↔ Revision einer Hüftendoprothese, n.n.bez.
81.53.10↔ Revision einer Hüftendoprothese, ohne Wechsel

81.53.11↔ Revision einer Oberflächenersatzprothese am Hüftgelenk und Neuimplantation einer Hüftendoprothese
81.53.12↔ Revision einer Duokopfprothese und Neuimplantation einer Hüftendoprothese
81.53.13↔ Revision einer sonstigen Hüftendoprothese und Neuimplantation einer Hüftendoprothese
81.53.99↔ Revision einer Hüftendoprothese, sonstige
81.55.00↔ Revision einer Knieprothese, n.n.bez.
81.55.10↔ Revision einer Knieprothese, ohne Wechsel
81.55.11↔ Revision einer Knieprothese und Wechsel eines Patellaersatzes
81.55.12↔ Revision einer Knieprothese und Neuimplantation einer Knieendoprothese
81.55.99↔ Revision einer Knieprothese, sonstige

Prozedur I03-8

81.51.00↔ Totalendoprothese des Hüftgelenks, n.n.bez.
81.51.10↔ Totalendoprothese des Hüftgelenks, Sonderprothese
81.51.99↔ Totalendoprothese des Hüftgelenks, sonstige
81.52.00↔ Partielle Hüftarthroplastik, n.n.bez.
81.52.10↔ Partielle Hüftarthroplastik, Femurkopfprothese und Duokopfprothese
81.52.11↔ Partielle Hüftarthroplastik, Gelenkpfannenstützschale und Gelenkschnapp-Pfanne

81.52.99↔ Partielle Hüftarthroplastik, sonstige
81.54.00↔ Totalendoprothese des Kniegelenks, n.n.bez.
81.54.10↔ Unikondyläre Schlittenprothese des Kniegelenkes
81.54.11↔ Bikondyläre Oberflächenersatzprothese des Kniegelenkes
81.54.12↔ Scharnierendoprothese des Kniegelenkes
81.54.14↔ Sonderprothese des Kniegelenkes
81.54.99↔ Totalendoprothese des Kniegelenks, sonstige

Prozedur I03-9

00.70↔ Revision einer Hüftendoprothese, sowohl azetabuläre als auch femorale Komponente
00.71↔ Revision einer Hüftendoprothese, azetabuläre Komponente
00.72↔ Revision einer Hüftendoprothese, femorale Komponente
00.73↔ Revision von Hüftprothese, nur azetabulärer Liner und / oder nur Femurkopf
00.85↔ Ersatz der Oberfläche Hüftgelenk total, Azetabulum und Femurkopf
00.86↔ Ersatz der Oberfläche Hüftgelenk, partiell, Femurkopf
00.87↔ Ersatz der Oberfläche Hüftgelenk, partiell, Azetabulum
81.51.00↔ Totalendoprothese des Hüftgelenks, n.n.bez.
81.51.10↔ Totalendoprothese des Hüftgelenks, Sonderprothese
81.51.99↔ Totalendoprothese des Hüftgelenks, sonstige
81.52.00↔ Partielle Hüftarthroplastik, n.n.bez.

81.52.10↔ Partielle Hüftarthroplastik, Femurkopfprothese und Duokopfprothese
81.52.11↔ Partielle Hüftarthroplastik, Gelenkpfannenstützschale und Gelenkschnapp-Pfanne
81.52.99↔ Partielle Hüftarthroplastik, sonstige
81.53.00↔ Revision einer Hüftendoprothese, n.n.bez.
81.53.10↔ Revision einer Hüftendoprothese, ohne Wechsel
81.53.11↔ Revision einer Oberflächenersatzprothese am Hüftgelenk und Neuimplantation einer Hüftendoprothese
81.53.12↔ Revision einer Duokopfprothese und Neuimplantation einer Hüftendoprothese
81.53.13↔ Revision einer sonstigen Hüftendoprothese und Neuimplantation einer Hüftendoprothese
81.53.99↔ Revision einer Hüftendoprothese, sonstige

Prozedur I03-10

00.80↔ Revision einer Knieprothese, total (alle Komponenten)
00.81↔ Revision einer Knieprothese, Tibiakomponente
00.82↔ Revision einer Knieprothese, Femurkomponente
00.83↔ Revision einer Knieprothese, Patellarkomponente
00.84↔ Revision einer Kniotalendoprothese, Tibialiner
81.22↔ Knie-Arthrodese
81.54.00↔ Totalendoprothese des Kniegelenks, n.n.bez.
81.54.10↔ Unikondyläre Schlittenprothese des Kniegelenkes
81.54.11↔ Bikondyläre Oberflächenersatzprothese des Kniegelenkes

81.54.12↔ Scharnierendoprothese des Kniegelenkes
81.54.14↔ Sonderprothese des Kniegelenkes
81.54.99↔ Totalendoprothese des Kniegelenks, sonstige
81.55.00↔ Revision einer Knieprothese, n.n.bez.
81.55.10↔ Revision einer Knieprothese, ohne Wechsel
81.55.11↔ Revision einer Knieprothese und Wechsel eines Patellaersatzes
81.55.12↔ Revision einer Knieprothese und Neuimplantation einer Knieendoprothese
81.55.99↔ Revision einer Knieprothese, sonstige

Prozedur I03-11

00.73↔ Revision von Hüftprothese, nur azetabulärer Liner und / oder nur Femurkopf
00.85↔ Ersatz der Oberfläche Hüftgelenk total, Azetabulum und Femurkopf
00.86↔ Ersatz der Oberfläche Hüftgelenk, partiell, Femurkopf
00.87↔ Ersatz der Oberfläche Hüftgelenk, partiell, Azetabulum
80.05.00↔ Arthrotomie zur Prothesenentfernung der Hüfte, n.n.bez.
80.05.10↔ Arthrotomie zur Prothesenentfernung der Hüfte, Entfernung einer Femurkopfkappe

80.05.11↔ Arthrotomie zur Prothesenentfernung der Hüfte, Entfernung einer Gelenkpfannenprothese
80.05.12↔ Arthrotomie zur Prothesenentfernung der Hüfte, Entfernung einer Gelenkpfannenstützschale und Gelenkschnapp-Pfanne
80.05.13↔ Arthrotomie zur Prothesenentfernung der Hüfte, Entfernung einer Femurkopfprothese, Duokopfprothese oder Totalendoprothese
80.05.14↔ Arthrotomie zur Prothesenentfernung der Hüfte, Entfernung einer sonstigen Endoprothese der Hüfte

| | | | |
|-----------|--|-----------|---|
| 80.05.99↔ | Arthrotomie zur Prothesenentfernung der Hüfte, sonstige | 81.53.00↔ | Revision einer Hüftendoprothese, n.n.bez. |
| 81.51.00↔ | Totalendoprothese des Hüftgelenks, n.n.bez. | 81.53.10↔ | Revision einer Hüftendoprothese, ohne Wechsel |
| 81.51.10↔ | Totalendoprothese des Hüftgelenks, Sonderprothese | 81.53.11↔ | Revision einer Oberflächenersatzprothese am Hüftgelenk und Neuimplantation einer Hüftendoprothese |
| 81.51.99↔ | Totalendoprothese des Hüftgelenks, sonstige | 81.53.12↔ | Revision einer Duokopfprothese und Neuimplantation einer Hüftendoprothese |
| 81.52.00↔ | Partielle Hüftarthroplastik, n.n.bez. | 81.53.13↔ | Revision einer sonstigen Hüftendoprothese und Neuimplantation einer Hüftendoprothese |
| 81.52.10↔ | Partielle Hüftarthroplastik, Femurkopfprothese und Duokopfprothese | 81.53.99↔ | Revision einer Hüftendoprothese, sonstige |
| 81.52.11↔ | Partielle Hüftarthroplastik, Gelenkpfannenstützschale und Gelenkschnapp-Pfanne | | |
| 81.52.99↔ | Partielle Hüftarthroplastik, sonstige | | |

ADRG I04 **Revision oder Ersatz des Kniegelenkes mit komplizierender Diagnose oder Arthrothese**

(Hauptdiagnose in Tabelle I04-1 oder Prozedur in Tabelle I04-2) und Prozedur in Tabelle I04-3

DRG I04Z **Revision oder Ersatz des Kniegelenkes mit komplizierender Diagnose oder Arthrothese**

Hauptdiagnose I04-1

| | | | |
|--------|--|--------|--|
| C40.2 | BNB lange Knochen untere Extremität | M86.56 | Sonst chron hämatogene Osteomyelitis Unterschenkel |
| C40.3 | BNB kurze Knochen untere Extremität | M86.65 | Sonstige chron Osteomyelitis Becken/Oberschenkel |
| C40.8 | BNB: Knochen u Gelenkknorpel Extrem, mehr TeilB überlapp | M86.66 | Sonstige chron Osteomyelitis Unterschenkel |
| C49.2 | BNB: Bindegew u and WeichtGew unter Extr, einschl Hüfte | M86.85 | Sonstige Osteomyelitis Beckenregion/Oberschenkel |
| C49.8 | BNB: Bindegew u and WeichtGew, mehr Teilber überlapp | M86.86 | Sonstige Osteomyelitis Unterschenkel |
| C79.5 | Sekundäre BNB Knochen u Knochenmark | M86.95 | Osteomyelitis, nnbez, Beckenregion/Oberschenkel |
| M00.06 | Arthrit/Polyarth d Staphylokokken Unterschenkel | M86.96 | Osteomyelitis, nnbez, Unterschenkel |
| M00.16 | Arthrit/Polyarth d Pneumokokken Unterschenkel | M89.55 | Osteolyse Beckenregion/Oberschenkel |
| M00.26 | Arthrit/Polyarth d sonst Streptokokken Unterschenkel | M89.56 | Osteolyse Unterschenkel |
| M00.86 | Arthrit/Polyarth d sonst nbez bakt Erreg Unterschenkel | M96.6 | Kn-Fx nach Einsetzen orthop Impl/GelProthese/KnPlatte |
| M00.96 | Eitrige Arthritis, nnbez, Unterschenkel | M96.80 | Elektiv offen belassenes Sternum n thoraxchir Eingriff |
| M86.05 | Akute hämatogene Osteomyelitis Becken/OS | M96.81 | Instabiler Thorax nach thoraxchirurgischem Eingriff |
| M86.06 | Akute hämatogene Osteomyelitis Unterschenkel | M96.88 | Sonst KH Muskel-Skelett-System nach med Maßn |
| M86.15 | Sonstige akute Osteomyelitis Becken/Oberschenkel | S72.3 | Fraktur Femurschaft |
| M86.16 | Sonstige akute Osteomyelitis Unterschenkel | S72.40 | Distale Fraktur Femur, Teil nnbez |
| M86.25 | Subakute Osteomyelitis Beckenregion/Oberschenkel | S72.41 | Distale Fraktur Femur, Condylus (lateralis) (medialis) |
| M86.26 | Subakute Osteomyelitis Unterschenkel | S72.42 | Distale Fraktur Femur, Epiphyse, Epiphysenlösung |
| M86.35 | Chron multifokale Osteomyelitis Becken/Oberschenkel | S72.43 | Distale Fraktur Femur, suprakondylär |
| M86.36 | Chron multifokale Osteomyelitis Unterschenkel | S72.44 | Distale Fraktur Femur, interkondylär |
| M86.45 | Chron Osteomyelitis m Fistel, Becken/Oberschenkel | S72.7 | Multiple Frakturen Femur |
| M86.46 | Chron Osteomyelitis m Fistel, Unterschenkel | T84.5 | Infektion/entzündl Rkt durch eine Gelenkendoprothese |
| M86.55 | Sonst chron hämatogene Osteomyelitis Becken/OS | | |

Prozedur I04-2

81.22↔ Knie-Arthrothese

Prozedur I04-3

| | | | |
|-----------|---|-----------|--|
| 00.80↔ | Revision einer Knieprothese, total (alle Komponenten) | 81.54.11↔ | Bikondyläre Oberflächenersatzprothese des Kniegelenkes |
| 00.81↔ | Revision einer Knieprothese, Tibiakomponente | 81.54.12↔ | Scharnierendoprothese des Kniegelenkes |
| 00.82↔ | Revision einer Knieprothese, Femurkomponente | 81.54.13↔ | Patellaersatz des Kniegelenkes |
| 00.83↔ | Revision einer Knieprothese, Patellarkomponente | 81.54.14↔ | Sonderprothese des Kniegelenkes |
| 00.84↔ | Revision einer Knieprothese, Tibialiner | 81.54.99↔ | Totalendoprothese des Kniegelenkes, sonstige |
| 80.06↔ | Arthrotomie zur Prothesenentfernung am Knie | 81.55.11↔ | Revision einer Knieprothese und Wechsel eines Patellaersatzes |
| 81.22↔ | Knie-Arthrothese | 81.55.12↔ | Revision einer Knieprothese und Neuimplantation einer Knieendoprothese |
| 81.54.00↔ | Totalendoprothese des Kniegelenkes, n.n.bez. | | |
| 81.54.10↔ | Unikondyläre Schlittenprothese des Kniegelenkes | | |

ADRG I05**Anderer grosser Gelenkersatz oder Revision oder Ersatz des Hüftgelenkes ohne komplizierende Diagnose, ohne Arthrode, ohne komplexen Eingriff, mit äusserst schweren CC**

Prozedur in Tabelle I05-1 oder mindestens eine Prozedur in Tabelle I05-2 und PCCL > 3

DRG I05Z**Anderer grosser Gelenkersatz oder Revision oder Ersatz des Hüftgelenkes ohne komplizierende Diagnose, ohne Arthrode, ohne komplexen Eingriff, mit äusserst schweren CC****Prozedur I05-1**

| | | | |
|-----------|--|-----------|--|
| 81.56↔ | Totalprothese des oberen Sprunggelenks | 81.81↔ | Partielle Prothese des Schultergelenks |
| 81.59.00↔ | Revision des Gelenkersatzes der unteren Extremitäten, n.n.bez. | 81.84↔ | Totalprothese des Ellbogens |
| 81.59.10↔ | Revision des Gelenkersatzes der unteren Extremitäten, ohne Wechsel | 81.97.11↔ | Revision und Wechsel einer Totalprothese des Schultergelenks |
| 81.59.11↔ | Revision und Wechsel einer Sprunggelenkendoprothese | 81.97.12↔ | Revision und Wechsel einer Humeruskopfprothese |
| 81.59.12↔ | Revision und Wechsel einer Fusswurzelendoprothese | 81.97.13↔ | Revision und Wechsel einer Totalprothese des Ellenbogengelenks |
| 81.59.13↔ | Revision und Wechsel einer Vorfuss- oder Zehenendoprothese | 81.97.15↔ | Revision und Wechsel einer Handgelenkendoprothese |
| 81.59.99↔ | Revision des Gelenkersatzes der unteren Extremitäten, sonstige | 81.97.16↔ | Revision und Wechsel einer Daumensattelgelenkendoprothese |
| 81.73↔ | Totaler Handgelenkersatz | 81.97.17↔ | Revision und Wechsel einer sonstigen Fingergelenkendoprothese |
| 81.80↔ | Totalprothese des Schultergelenks | | |

Prozedur I05-2

| | | | |
|-----------|---|-----------|--|
| 00.73↔ | Revision von Hüftprothese, nur azetabulärer Liner und / oder nur Femurkopf | 80.05.14↔ | Arthrotomie zur Prothesenentfernung der Hüfte, Entfernung einer sonstigen Endoprothese der Hüfte |
| 00.85↔ | Ersatz der Oberfläche Hüftgelenk total, Azetabulum und Femurkopf | 80.05.99↔ | Arthrotomie zur Prothesenentfernung der Hüfte, sonstige |
| 00.86↔ | Ersatz der Oberfläche Hüftgelenk, partiell, Femurkopf | 81.51.00↔ | Totalendoprothese des Hüftgelenks, n.n.bez. |
| 00.87↔ | Ersatz der Oberfläche Hüftgelenk, partiell, Azetabulum | 81.51.10↔ | Totalendoprothese des Hüftgelenks, Sonderprothese |
| 80.05.00↔ | Arthrotomie zur Prothesenentfernung der Hüfte, n.n.bez. | 81.51.99↔ | Totalendoprothese des Hüftgelenks, sonstige |
| 80.05.10↔ | Arthrotomie zur Prothesenentfernung der Hüfte, Entfernung einer Femurkopfkappe | 81.52.00↔ | Partielle Hüftarthroplastik, n.n.bez. |
| 80.05.11↔ | Arthrotomie zur Prothesenentfernung der Hüfte, Entfernung einer Gelenkpfannenprothese | 81.52.10↔ | Partielle Hüftarthroplastik, Femurkopfprothese und Duokopfprothese |
| 80.05.12↔ | Arthrotomie zur Prothesenentfernung der Hüfte, Entfernung einer Gelenkpfannenstützschale und Gelenkschnapp-Pfanne | 81.52.11↔ | Partielle Hüftarthroplastik, Gelenkpfannenstützschale und Gelenkschnapp-Pfanne |
| 80.05.13↔ | Arthrotomie zur Prothesenentfernung der Hüfte, Entfernung einer Femurkopfprothese, Duokopfprothese oder Totalendoprothese | 81.52.99↔ | Partielle Hüftarthroplastik, sonstige |
| | | 81.53.00↔ | Revision einer Hüftendoprothese, n.n.bez. |
| | | 81.53.10↔ | Revision einer Hüftendoprothese, ohne Wechsel |
| | | 81.53.99↔ | Revision einer Hüftendoprothese, sonstige |

ADRG I06**Komplexe Wirbelkörperfusion mit äusserst schweren CC oder mit Korrektur einer Thoraxdeformität oder mit sehr komplexem Eingriff**

((Diagnose in Tabelle I06-1 und mindestens eine Prozedur in Tabelle I06-3 oder Prozedur in Tabelle I06-4) und (Prozedur in Tabelle I06-5 oder PCCL > 3 oder Alter < 16 Jahre) oder mindestens eine Prozedur in Tabelle I06-6) und ((mindestens eine Prozedur in Tabelle I06-6 oder PCCL > 3) und Alter < 16 Jahre oder PCCL > 3 oder Nebendiagnose in Tabelle I06-2) oder Prozedur in mindestens zwei der Tabellen I06-7, I06-8 oder Prozedur in Tabelle I06-9

DRG I06A**Komplexe Wirbelkörperfusion mit äusserst schweren CC od. mit Korrektur einer Thoraxdeformität od. mit sehr kompl. Eingr., Alter < 16 J. mit äuss. schw. CC od. hochkompl. Eingr. od. mit mehrz. kompl. OR-Proz- od. kompl. Eingriff mit äuss. schw. CC**

(Mindestens eine Prozedur in Tabelle I06-6 oder PCCL > 3) und Alter < 16 Jahre oder Mehrzeitige komplexe OR-Prozeduren oder Prozedur in Tabelle I06-9 oder Prozedur in Tabelle I06-10 und PCCL > 3

DRG I06B**Komplexe Wirbelkörperfusion mit äusserst schweren CC od. mit Korrektur einer Thoraxdeformität od. mit sehr kompl. Eingr., Alter > 15 J. od. ohne äuss. schw. CC od. hochkompl. Eingr., ohne mehrz. kompl. OR-Proz., ohne kompl. Eingriff mit äuss. schw. CC**

Diagnose I06-1

| | | | |
|--------|---|--------|--|
| M40.00 | Kyphose als Haltungsstörung, mehrere Lok WS | M41.08 | Idiopath Skoliose b Kind, Sakral-/Sakrokokzygealbereich |
| M40.01 | Kyphose als Haltungsstör, Okzipito-Atlanto-Axialbereich | M41.09 | Idiopath Skoliose b Kind, nnbez Lok |
| M40.02 | Kyphose als Haltungsstörung, Zervikalbereich | M41.10 | Idiopath Skoliose b Jugendl, mehrere Lok WS |
| M40.03 | Kyphose als Haltungsstör, Zervikothorakalbereich | M41.11 | Idiopath Skoliose b Jugendl, Okzipito-Atlanto-Axialbereich |
| M40.04 | Kyphose als Haltungsstörung, Thorakalbereich | M41.12 | Idiopath Skoliose b Jugendl, Zervikalbereich |
| M40.05 | Kyphose als Haltungsstör, Thorakolumbalbereich | M41.13 | Idiopath Skoliose b Jugendl, Zervikothorakalbereich |
| M40.06 | Kyphose als Haltungsstörung, Lumbalbereich | M41.14 | Idiopath Skoliose b Jugendl, Thorakalbereich |
| M40.07 | Kyphose als Haltungsstör, Lumbosakralbereich | M41.15 | Idiopath Skoliose b Jugendl, Thorakolumbalbereich |
| M40.08 | Kyphose als Haltungsstör, Sakral-/Sakrokokzygealbereich | M41.16 | Idiopath Skoliose b Jugendl, Lumbalbereich |
| M40.09 | Kyphose als Haltungsstörung, nnbez Lokalisation | M41.17 | Idiopath Skoliose b Jugendl, Lumbosakralbereich |
| M40.10 | Sonst sek Kyphose, mehrere Lok WS | M41.18 | Idiopath Skoliose b Jugendl, Sakral-/SakrokokzygealBer |
| M40.11 | Sonst sek Kyphose, Okzipito-Atlanto-Axialbereich | M41.19 | Idiopath Skoliose b Jugendl, nnbez Lok |
| M40.12 | Sonst sek Kyphose, Zervikalbereich | M41.20 | Sonst idiopath Skoliose, mehrere Lok WS |
| M40.13 | Sonst sek Kyphose, Zervikothorakalbereich | M41.21 | Sonst idiopath Skoliose, Okzipito-Atlanto-Axialbereich |
| M40.14 | Sonst sek Kyphose, Thorakalbereich | M41.22 | Sonst idiopath Skoliose, Zervikalbereich |
| M40.15 | Sonst sek Kyphose, Thorakolumbalbereich | M41.23 | Sonst idiopath Skoliose, Zervikothorakalbereich |
| M40.16 | Sonst sek Kyphose, Lumbalbereich | M41.24 | Sonst idiopath Skoliose, Thorakalbereich |
| M40.17 | Sonst sek Kyphose, Lumbosakralbereich | M41.25 | Sonst idiopath Skoliose, Thorakolumbalbereich |
| M40.18 | Sonst sek Kyphose, Sakral-/Sakrokokzygealbereich | M41.26 | Sonst idiopath Skoliose, Lumbalbereich |
| M40.19 | Sonst sek Kyphose, nnbez Lokalisation | M41.27 | Sonst idiopath Skoliose, Lumbosakralbereich |
| M40.20 | So u nnbez Kyphose, mehrere Lok Wirbelsäule | M41.28 | Sonst idiopath Skoliose, Sakral-/Sakrokokzygealbereich |
| M40.21 | So u nnbez Kyphose, Okzipito-Atlanto-Axialbereich | M41.29 | Sonst idiopath Skoliose, nnbez Lokalisation |
| M40.22 | So u nnbez Kyphose, Zervikalbereich | M41.30 | Thoraxbedingte Skoliose, mehrere Lok WS |
| M40.23 | So u nnbez Kyphose, Zervikothorakalbereich | M41.31 | Thoraxbedingte Skoliose, Okzipito-Atlanto-Axialbereich |
| M40.24 | So u nnbez Kyphose, Thorakalbereich | M41.32 | Thoraxbedingte Skoliose, Zervikalbereich |
| M40.25 | So u nnbez Kyphose, Thorakolumbalbereich | M41.33 | Thoraxbedingte Skoliose, Zervikothorakalbereich |
| M40.26 | So u nnbez Kyphose, Lumbalbereich | M41.34 | Thoraxbedingte Skoliose, Thorakalbereich |
| M40.27 | So u nnbez Kyphose, Lumbosakralbereich | M41.35 | Thoraxbedingte Skoliose, Thorakolumbalbereich |
| M40.28 | So u nnbez Kyphose, Sakral- u Sakrokokzygealbereich | M41.36 | Thoraxbedingte Skoliose, Lumbalbereich |
| M40.29 | So u nnbez Kyphose, nnbez Lokalisation | M41.37 | Thoraxbedingte Skoliose, Lumbosakralbereich |
| M40.30 | Flachrücken, mehrere Lok Wirbelsäule | M41.38 | Thoraxbedingte Skoliose, Sakral-/Sakrokokzygealbereich |
| M40.31 | Flachrücken, Okzipito-Atlanto-Axialbereich | M41.39 | Thoraxbedingte Skoliose, nnbez Lokalisation |
| M40.32 | Flachrücken, Zervikalbereich | M41.40 | Neuromyopath Skoliose, mehrere Lok WS |
| M40.33 | Flachrücken, Zervikothorakalbereich | M41.41 | Neuromyopath Skoliose, Okzipito-Atlanto-Axialbereich |
| M40.34 | Flachrücken, Thorakalbereich | M41.42 | Neuromyopathische Skoliose, Zervikalbereich |
| M40.35 | Flachrücken, Thorakolumbalbereich | M41.43 | Neuromyopath Skoliose, Zervikothorakalbereich |
| M40.36 | Flachrücken, Lumbalbereich | M41.44 | Neuromyopathische Skoliose, Thorakalbereich |
| M40.37 | Flachrücken, Lumbosakralbereich | M41.45 | Neuromyopathische Skoliose, Thorakolumbalber |
| M40.38 | Flachrücken, Sakral-/Sakrokokzygealbereich | M41.46 | Neuromyopathische Skoliose, Lumbalbereich |
| M40.39 | Flachrücken, nnbez Lokalisation | M41.47 | Neuromyopathische Skoliose, Lumbosakralbereich |
| M40.40 | Sonstige Lordose, mehrere Lok WS | M41.48 | Neuromyopath Skoliose, Sakral-/Sakrokokzygealbereich |
| M40.41 | Sonstige Lordose, Okzipito-Atlanto-Axialbereich | M41.49 | Neuromyopathische Skoliose, nnbez Lokalisation |
| M40.42 | Sonstige Lordose, Zervikalbereich | M41.50 | Sonst sek Skoliose, mehrere Lok WS |
| M40.43 | Sonstige Lordose, Zervikothorakalbereich | M41.51 | Sonst sek Skoliose, Okzipito-Atlanto-Axialbereich |
| M40.44 | Sonstige Lordose, Thorakalbereich | M41.52 | Sonst sek Skoliose, Zervikalbereich |
| M40.45 | Sonstige Lordose, Thorakolumbalbereich | M41.53 | Sonst sek Skoliose, Zervikothorakalbereich |
| M40.46 | Sonstige Lordose, Lumbalbereich | M41.54 | Sonst sek Skoliose, Thorakalbereich |
| M40.47 | Sonstige Lordose, Lumbosakralbereich | M41.55 | Sonst sek Skoliose, Thorakolumbalbereich |
| M40.48 | Sonstige Lordose, Sakral-/Sakrokokzygealbereich | M41.56 | Sonst sek Skoliose, Lumbalbereich |
| M40.49 | Sonstige Lordose, nnbez Lokalisation | M41.57 | Sonst sek Skoliose, Lumbosakralbereich |
| M40.50 | Lordose, nnbez, mehrere Lok WS | M41.58 | Sonst sek Skoliose, Sakral-/Sakrokokzygealbereich |
| M40.51 | Lordose, nnbez, Okzipito-Atlanto-Axialbereich | M41.59 | Sonst sek Skoliose, nnbez Lokalisation |
| M40.52 | Lordose, nnbez, Zervikalbereich | M41.80 | So Formen Skoliose, mehrere Lok WS |
| M40.53 | Lordose, nnbez, Zervikothorakalbereich | M41.81 | So Formen Skoliose, Okzipito-Atlanto-Axialbereich |
| M40.54 | Lordose, nnbez, Thorakalbereich | M41.82 | So Formen Skoliose, Zervikalbereich |
| M40.55 | Lordose, nnbez, Thorakolumbalbereich | M41.83 | So Formen Skoliose, Zervikothorakalbereich |
| M40.56 | Lordose, nnbez, Lumbalbereich | M41.84 | So Formen Skoliose, Thorakalbereich |
| M40.57 | Lordose, nnbez, Lumbosakralbereich | M41.85 | So Formen Skoliose, Thorakolumbalbereich |
| M40.58 | Lordose, nnbez, Sakral-/Sakrokokzygealbereich | M41.86 | So Formen Skoliose, Lumbalbereich |
| M40.59 | Lordose, nnbez, nnbez Lokalisation | M41.87 | So Formen Skoliose, Lumbosakralbereich |
| M41.00 | Idiopath Skoliose b Kind, mehrere Lok WS | M41.88 | So Formen Skoliose, Sakral-/Sakrokokzygealbereich |
| M41.01 | Idiopath Skoliose b Kind, Okzipito-Atlanto-Axialbereich | M41.89 | So Formen Skoliose, nnbez Lokalisation |
| M41.02 | Idiopath Skoliose b Kind, Zervikalbereich | M41.90 | Skoliose, nnbez, mehrere Lok WS |
| M41.03 | Idiopath Skoliose b Kind, Zervikothorakalbereich | M41.91 | Skoliose, nnbez, Okzipito-Atlanto-Axialbereich |
| M41.04 | Idiopath Skoliose b Kind, Thorakalbereich | M41.92 | Skoliose, nnbez, Zervikalbereich |
| M41.05 | Idiopath Skoliose b Kind, Thorakolumbalbereich | M41.93 | Skoliose, nnbez, Zervikothorakalbereich |
| M41.06 | Idiopath Skoliose b Kind, Lumbalbereich | M41.94 | Skoliose, nnbez, Thorakalbereich |
| M41.07 | Idiopath Skoliose b Kind, Lumbosakralbereich | M41.95 | Skoliose, nnbez, Thorakolumbalbereich |

| | | | |
|--------|--|-------|---|
| M41.96 | Skoliose, nnbez, Lumbalbereich | M96.3 | Kyphose nach Laminektomie |
| M41.97 | Skoliose, nnbez, Lumbosakralbereich | M96.4 | Postoperative Lordose |
| M41.98 | Skoliose, nnbez, Sakral-/Sakrokokzygealbereich | M96.5 | Skoliose nach Bestrahlung |
| M41.99 | Skoliose, nnbez, nnbez Lokalisation | Q67.5 | Angeborene Deformitäten Wirbelsäule |
| M96.2 | Kyphose nach Bestrahlung | Q76.3 | Angeborene Skoliose d angeborene Knochenfehlbildung |

Nebendiagnose I06-2

| | | | |
|--------|---|--------|--|
| G04.1 | Tropische spastische Paraplegie | G82.42 | Spast Tetrapares u Tetrapleg, chron kompl QSL |
| G82.02 | Schlaff Parapares u Parapleg, chron kompl QSL | G82.43 | Spast Tetrapares u Tetrapleg, chron inkompl QSL |
| G82.03 | Schlaff Parapares u Parapleg, chron inkompl QSL | G82.49 | Spast Tetrapares u Tetrapleg, nnbez |
| G82.09 | Schlaff Parapares u Parapleg, nnbez | G82.52 | Tetrapares u Tetrapleg, nnbez, chron kompl QSL |
| G82.12 | Spast Parapares u Parapleg, chron kompl QSL | G82.53 | Tetrapares u Tetrapleg, nnbez, chron inkompl QSL |
| G82.13 | Spast Parapares u Parapleg, chron inkompl QSL | G82.59 | Tetrapares u Tetrapleg, nnbez |
| G82.19 | Spast Parapares u Parapleg, nnbez | G95.1 | Vaskuläre Myelopathien |
| G82.22 | Parapares u Parapleg, nnbez, chron kompl QSL | G95.2 | Rückenmarkskompression, nnbez |
| G82.23 | Parapares u Parapleg, nnbez, chron inkompl QSL | G95.80 | HarnblasLähm b Schädig ob motor Neuron [UMNL] |
| G82.29 | Parapares u Parapleg, nnbez | G95.81 | HarnblasLähm b Schädig unt motor Neuron [LMNL] |
| G82.32 | Schlaff Tetrapares u Tetrapleg, chron kompl QSL | G95.9 | KH Rückenmark, nnbez |
| G82.33 | Schlaff Tetrapares u Tetrapleg, chron inkompl QSL | P11.51 | Geburtsverletzung Wirbelsäule u RM m chron QSL |
| G82.39 | Schlaff Tetrapares u Tetrapleg, nnbez | | |

Prozedur I06-3

| | | | |
|-----------|---|-----------|---|
| 03.02↔ | Relaminektomie | 78.49.43↔ | Komplexe Rekonstruktion der Wirbelsäule (z.B. bei Skoliose) durch wachstumslenkende Epiphyseodese mittels Klammern aus einer Form-Gedächtnis-Legierung [Shape Memory Alloy (SMA)-Staples], 4 Klammern |
| 78.49.22↔ | Wirbelkörperersatz durch Implantat (z.B. bei Kyphose): 2 Wirbelkörper | 78.49.44↔ | Komplexe Rekonstruktion der Wirbelsäule (z.B. bei Skoliose) durch wachstumslenkende Epiphyseodese mittels Klammern aus einer Form-Gedächtnis-Legierung [Shape Memory Alloy (SMA)-Staples], 5 Klammern |
| 78.49.23↔ | Wirbelkörperersatz durch Implantat (z.B. bei Kyphose): 3 Wirbelkörper | 78.49.45↔ | Komplexe Rekonstruktion der Wirbelsäule (z.B. bei Skoliose) durch wachstumslenkende Epiphyseodese mittels Klammern aus einer Form-Gedächtnis-Legierung [Shape Memory Alloy (SMA)-Staples], 6 Klammern |
| 78.49.24↔ | Wirbelkörperersatz durch Implantat (z.B. bei Kyphose): 4 Wirbelkörper | 78.49.46↔ | Komplexe Rekonstruktion der Wirbelsäule (z.B. bei Skoliose) durch wachstumslenkende Epiphyseodese mittels Klammern aus einer Form-Gedächtnis-Legierung [Shape Memory Alloy (SMA)-Staples], 7 Klammern |
| 78.49.25↔ | Wirbelkörperersatz durch Implantat (z.B. bei Kyphose): 5 oder mehr Wirbelkörper | 78.49.47↔ | Komplexe Rekonstruktion der Wirbelsäule (z.B. bei Skoliose) durch wachstumslenkende Epiphyseodese mittels Klammern aus einer Form-Gedächtnis-Legierung [Shape Memory Alloy (SMA)-Staples], 8 Klammern |
| 78.49.27↔ | Wirbelkörperersatz durch sonstige Materialien (z.B. bei Kyphose), 2 Wirbelkörper | 78.49.48↔ | Komplexe Rekonstruktion der Wirbelsäule (z.B. bei Skoliose) durch wachstumslenkende Epiphyseodese mittels Klammern aus einer Form-Gedächtnis-Legierung [Shape Memory Alloy (SMA)-Staples], 9 Klammern |
| 78.49.28↔ | Wirbelkörperersatz durch sonstige Materialien (z.B. bei Kyphose), 3 Wirbelkörper | 78.49.4a↔ | Komplexe Rekonstruktion der Wirbelsäule (z.B. bei Skoliose) durch wachstumslenkende Epiphyseodese mittels Klammern aus einer Form-Gedächtnis-Legierung [Shape Memory Alloy (SMA)-Staples], 10 Klammern |
| 78.49.2a↔ | Wirbelkörperersatz durch sonstige Materialien (z.B. bei Kyphose), 4 oder mehr Wirbelkörper | 78.49.4b↔ | Komplexe Rekonstruktion der Wirbelsäule (z.B. bei Skoliose) durch wachstumslenkende Epiphyseodese mittels Klammern aus einer Form-Gedächtnis-Legierung [Shape Memory Alloy (SMA)-Staples], 11 Klammern |
| 78.49.31↔ | Komplexe Rekonstruktion der Wirbelsäule (z.B. bei Kyphose) durch vorderen Abstützspan | 78.49.4c↔ | Komplexe Rekonstruktion der Wirbelsäule (z.B. bei Skoliose) durch wachstumslenkende Epiphyseodese mittels Klammern aus einer Form-Gedächtnis-Legierung [Shape Memory Alloy (SMA)-Staples], 12 Klammern |
| 78.49.32↔ | Komplexe Rekonstruktion der Wirbelsäule (z.B. bei Kyphose) durch Kyphektomie (z.B. nach Lindseth-Selzer) | 78.49.4d↔ | Komplexe Rekonstruktion der Wirbelsäule (z.B. bei Skoliose) durch wachstumslenkende Epiphyseodese mittels Klammern aus einer Form-Gedächtnis-Legierung [Shape Memory Alloy (SMA)-Staples], 13 und mehr Klammern |
| 78.49.33↔ | Komplexe Rekonstruktion der Wirbelsäule (z.B. bei Kyphose) durch dorsale Korrektur ohne ventrales Release | 78.49.4e↔ | Komplexe Rekonstruktion der Wirbelsäule (z.B. bei Skoliose) durch dorso-ventrale Epiphyseodese |
| 78.49.34↔ | Komplexe Rekonstruktion der Wirbelsäule (z.B. bei Kyphose) durch dorsale Korrektur mit ventralem Release | 78.49.4f↔ | Komplexe Rekonstruktion der Wirbelsäule (z.B. bei Skoliose) durch unilaterale Epiphyseodese mit dorsaler Wirbelfusion |
| 78.49.35↔ | Komplexe Rekonstruktion der Wirbelsäule (z.B. bei Kyphose) durch dorsoventrale Korrektur | 78.49.4g↔ | Komplexe Rekonstruktion der Wirbelsäule (z.B. bei Skoliose) durch bilaterale Epiphyseodese mit dorsaler Wirbelfusion |
| 78.49.36↔ | Kolumnotomie und polysegmentale dorsale Lordosierungsspondylodese (DLS) nach Zielke (z.B. bei Kyphose) | 78.49.50↔ | Dorsal oder ventral instrumentierte Korrekturspondylodese (z.B. bei Skoliose), n.n.bez. |
| 78.49.37↔ | Kolumnotomie und transpedikuläre Subtraktionsosteotomie (z.B. nach Thomassen oder Hsu-Yau-Leong) (z.B. bei Kyphose) | | |
| 78.49.38↔ | Kolumnotomie und monosegmentale zervikothorakale Lordosierungsspondylodese (z.B. nach Mason, Urist oder Simmons) (z.B. bei Kyphose) | | |
| 78.49.40↔ | Komplexe Rekonstruktion der Wirbelsäule (z.B. bei Skoliose) durch wachstumslenkende Epiphyseodese mittels Klammern aus einer Form-Gedächtnis-Legierung [Shape Memory Alloy (SMA)-Staples], 1 Klammer | | |
| 78.49.41↔ | Komplexe Rekonstruktion der Wirbelsäule (z.B. bei Skoliose) durch wachstumslenkende Epiphyseodese mittels Klammern aus einer Form-Gedächtnis-Legierung [Shape Memory Alloy (SMA)-Staples], 2 Klammern | | |
| 78.49.42↔ | Komplexe Rekonstruktion der Wirbelsäule (z.B. bei Skoliose) durch wachstumslenkende Epiphyseodese mittels Klammern aus einer Form-Gedächtnis-Legierung [Shape Memory Alloy (SMA)-Staples], 3 Klammern | | |

| | | | |
|-----------|--|-----------|--|
| 78.49.51↔ | Dorsal instrumentierte Korrekturspondylodese (z.B. bei Skoliose), nicht primärstabil, 3 bis 6 Segmente | 81.30↔ | Reoperation einer Spondylodese, n.n.bez. |
| 78.49.52↔ | Dorsal instrumentierte Korrekturspondylodese (z.B. bei Skoliose), nicht primärstabil, 7 bis 10 Segmente | 81.31↔ | Reoperation einer Spondylodese an Atlas-Axis |
| 78.49.53↔ | Dorsal instrumentierte Korrekturspondylodese (z.B. bei Skoliose), nicht primärstabil, 11 oder mehr Segmente | 81.32↔ | Reoperation einer sonstigen zervikalen Spondylodese mit ventralem Zugang |
| 78.49.54↔ | Dorsal instrumentierte Korrekturspondylodese (z.B. bei Skoliose), primärstabil, 3 bis 6 Segmente | 81.33↔ | Reoperation einer sonstigen zervikalen Spondylodese mit dorsalem Zugang |
| 78.49.55↔ | Dorsal instrumentierte Korrekturspondylodese (z.B. bei Skoliose), primärstabil, 7 bis 10 Segmente | 81.34↔ | Reoperation einer dorsalen und dorsolumbalen Spondylodese, ventraler Zugang |
| 78.49.56↔ | Dorsal instrumentierte Korrekturspondylodese (z.B. bei Skoliose), primärstabil, 11 oder mehr Segmente | 81.35↔ | Reoperation einer dorsalen und dorsolumbalen Spondylodese, dorsaler Zugang |
| 78.49.57↔ | Ventral instrumentierte Korrekturspondylodese (z.B. bei Skoliose), nicht primärstabil, 3 bis 6 Segmente | 81.36↔ | Reoperation einer lumbalen und lumbosakralen Spondylodese, ventraler Zugang |
| 78.49.58↔ | Ventral instrumentierte Korrekturspondylodese (z.B. bei Skoliose), nicht primärstabil, 7 bis 10 Segmente | 81.37↔ | Reoperation einer lumbalen und lumbosakralen Spondylodese, intratransversaler Zugang |
| 78.49.59↔ | Dorsal oder ventral instrumentierte Korrekturspondylodese (z.B. bei Skoliose), sonstige | 81.38↔ | Reoperation einer lumbalen und lumbosakralen Spondylodese, dorsaler Zugang |
| 78.49.5a↔ | Ventral instrumentierte Korrekturspondylodese (z.B. bei Skoliose), nicht primärstabil, 11 oder mehr Segmente | 81.62.00↔ | Spondylodese oder Reoperation einer Spondylodese von 2-3 Wirbeln, n.n.bez. |
| 78.49.5b↔ | Ventral instrumentierte Korrekturspondylodese (z.B. bei Skoliose), primärstabil, 3 bis 6 Segmente | 81.62.10↔ | Spondylodese von 2 Wirbeln, dorsal |
| 78.49.5c↔ | Ventral instrumentierte Korrekturspondylodese (z.B. bei Skoliose), primärstabil, 7 bis 10 Segmente | 81.62.11↔ | Spondylodese von 2 Wirbeln, dorsal und ventral kombiniert, interkorporell |
| 78.49.5d↔ | Ventral instrumentierte Korrekturspondylodese (z.B. bei Skoliose), primärstabil, 11 oder mehr Segmente | 81.62.20↔ | Spondylodese von 3 Wirbeln, dorsal |
| 78.49.61↔ | Dorsal und ventral kombiniert instrumentierte Korrekturspondylodese (z.B. bei Skoliose), nicht primärstabil, 3 bis 6 Segmente | 81.62.21↔ | Spondylodese von 3 Wirbeln, dorsal und ventral kombiniert, interkorporell |
| 78.49.62↔ | Dorsal und ventral kombiniert instrumentierte Korrekturspondylodese (z.B. bei Skoliose), nicht primärstabil, 7 bis 10 Segmente | 81.62.22↔ | Spondylodese von 3 Wirbeln, ventral, interkorporell |
| 78.49.63↔ | Dorsal und ventral kombiniert instrumentierte Korrekturspondylodese (z.B. bei Skoliose), nicht primärstabil, 11 oder mehr Segmente | 81.62.23↔ | Spondylodese von 3 Wirbeln, dorsal, dynamisch |
| 78.49.64↔ | Dorsal und ventral kombiniert instrumentierte Korrekturspondylodese (z.B. bei Skoliose), primärstabil, 3 bis 6 Segmente | 81.62.99↔ | Spondylodese oder Reoperation einer Spondylodese von 2-3 Wirbeln, sonstige |
| 78.49.65↔ | Dorsal und ventral kombiniert instrumentierte Korrekturspondylodese (z.B. bei Skoliose), primärstabil, 7 bis 10 Segmente | 81.63.00↔ | Spondylodese oder Reoperation einer Spondylodese von 4-8 Wirbeln, n.n.bez. |
| 78.49.66↔ | Dorsal und ventral kombiniert instrumentierte Korrekturspondylodese (z.B. bei Skoliose), primärstabil, 11 oder mehr Segmente | 81.63.10↔ | Spondylodese von 4 - 6 Wirbeln, dorsal |
| 78.49.69↔ | Dorsal und ventral kombiniert instrumentierte Korrekturspondylodese (z.B. bei Skoliose), sonstige | 81.63.11↔ | Spondylodese von 4 - 6 Wirbeln, dorsal und ventral kombiniert, interkorporell |
| 78.49.71↔ | Komplexe Rekonstruktion der Wirbelsäule (z.B. bei Skoliose) durch subkutane Harrington-Instrumentation (beim Kind) | 81.63.12↔ | Spondylodese von 4 - 6 Wirbeln, ventral, interkorporell |
| 81.01↔ | Spondylodese an Atlas-Axis | 81.63.13↔ | Spondylodese von 4 - 6 Wirbeln, dorsal, dynamisch |
| 81.04↔ | Dorsale und dorsolumbale Spondylodese, ventraler Zugang | 81.63.20↔ | Spondylodese von 7 - 8 Wirbeln, dorsal |
| 81.05↔ | Dorsale und dorsolumbale Spondylodese, dorsaler Zugang | 81.63.21↔ | Spondylodese von 7 - 8 Wirbeln, dorsal und ventral kombiniert, interkorporell |
| 81.06↔ | Lumbale und lumbosakrale Spondylodese, ventraler Zugang | 81.63.22↔ | Spondylodese von 7 - 8 Wirbeln, ventral, interkorporell |
| 81.07↔ | Lumbale und lumbosakrale Spondylodese, intratransversaler Zugang | 81.63.23↔ | Spondylodese von 7 - 8 Wirbeln, dorsal, dynamisch |
| 81.08↔ | Lumbale und lumbosakrale Spondylodese, dorsaler Zugang | 81.63.99↔ | Spondylodese oder Reoperation einer Spondylodese von 4-8 Wirbeln, sonstige |
| | | 81.64.00↔ | Spondylodese oder Reoperation einer Spondylodese von 9 oder mehr Wirbeln, n.n.bez. |
| | | 81.64.10↔ | Spondylodese von 9 oder mehr Wirbeln, dorsal |
| | | 81.64.11↔ | Spondylodese von 9 oder mehr Wirbeln, dorsal und ventral kombiniert, interkorporell |
| | | 81.64.99↔ | Spondylodese oder Reoperation einer Spondylodese von 9 oder mehr Wirbeln, sonstige |
| | | 81.66.12↔ | Kyphoplastik, 3 Wirbelkörper |
| | | 81.66.13↔ | Kyphoplastik, 4 und mehr Wirbelkörper |
| | | 84.51.11↔ | Einsetzen von interkorporellen Cages, 2 Segmente |
| | | 84.51.12↔ | Einsetzen von interkorporellen Cages, 3 Segmente |
| | | 84.51.13↔ | Einsetzen von interkorporellen Cages, 4 oder mehr Segmente |

Prozedur I06-4

| | | | |
|-----------|---|-----------|---|
| 81.05↔ | Dorsale und dorsolumbale Spondylodese, dorsaler Zugang | 81.63.22↔ | Spondylodese von 7 - 8 Wirbeln, ventral, interkorporell |
| 81.35↔ | Reoperation einer dorsalen und dorsolumbalen Spondylodese, dorsaler Zugang | 81.63.23↔ | Spondylodese von 7 - 8 Wirbeln, dorsal, dynamisch |
| 81.63.00↔ | Spondylodese oder Reoperation einer Spondylodese von 4-8 Wirbeln, n.n.bez. | 81.63.99↔ | Spondylodese oder Reoperation einer Spondylodese von 4-8 Wirbeln, sonstige |
| 81.63.10↔ | Spondylodese von 4 - 6 Wirbeln, dorsal | 81.64.00↔ | Spondylodese oder Reoperation einer Spondylodese von 9 oder mehr Wirbeln, n.n.bez. |
| 81.63.11↔ | Spondylodese von 4 - 6 Wirbeln, dorsal und ventral kombiniert, interkorporell | 81.64.10↔ | Spondylodese von 9 oder mehr Wirbeln, dorsal |
| 81.63.12↔ | Spondylodese von 4 - 6 Wirbeln, ventral, interkorporell | 81.64.11↔ | Spondylodese von 9 oder mehr Wirbeln, dorsal und ventral kombiniert, interkorporell |
| 81.63.13↔ | Spondylodese von 4 - 6 Wirbeln, dorsal, dynamisch | 81.64.99↔ | Spondylodese oder Reoperation einer Spondylodese von 9 oder mehr Wirbeln, sonstige |
| 81.63.20↔ | Spondylodese von 7 - 8 Wirbeln, dorsal | | |
| 81.63.21↔ | Spondylodese von 7 - 8 Wirbeln, dorsal und ventral kombiniert, interkorporell | | |

Prozedur I06-5

- | | | | |
|-----------|--|-----------|--|
| 33.34.10↔ | Thorakoplastik, partiell | 77.91.00↔ | Totale Resektion von Skapula, Klavikula, Rippen und Sternum, n.n.bez. |
| 33.34.20↔ | Thorakoplastik, komplett | 77.91.10↔ | Totale Resektion von Skapula und Klavikula |
| 33.34.99↔ | Thorakoplastik, sonstige | 77.91.11↔ | Totale Resektion einer Rippe |
| 34.4x.00↔ | Exzision oder Destruktion einer Läsion an der Brustwand, n.n.bez. | 77.91.12↔ | Totale Resektion einer Halsrippe |
| 34.4x.10↔ | Exzision einer Läsion an der Brustwand | 77.91.13↔ | Totale Resektion des Sternums |
| 34.4x.20↔ | Teilresektion einer Läsion an der Brustwand, n.n.bez. | 77.91.99↔ | Totale Resektion von Skapula, Klavikula, Rippen und Sternum, sonstige |
| 34.4x.21↔ | Teilresektion einer Läsion an der Brustwand, ohne Rekonstruktion | 78.41.00↔ | Sonstige plastische Rekonstruktion an Skapula, Klavikula, Rippen und Sternum, n.n.bez. |
| 34.4x.22↔ | Teilresektion einer Läsion an der Brustwand, mit Rekonstruktion | 78.41.10↔ | Sonstige plastische Rekonstruktion an Skapula und Klavikula |
| 34.4x.30↔ | Resektion einer Läsion an der Brustwand, komplette Resektion des Sternums, n.n.bez. | 78.41.20↔ | Sonstige plastische Rekonstruktion an Rippen und Sternum |
| 34.4x.31↔ | Resektion einer Läsion an der Brustwand, komplette Resektion des Sternums, ohne Rekonstruktion | 78.41.30↔ | Sonstige plastische Rekonstruktion an Skapula, Klavikula, Rippen und Sternum, Implantation von vertikalen expandierbaren prothetischen Titanrippen [VEPTR] |
| 34.4x.32↔ | Resektion einer Läsion an der Brustwand, komplette Resektion des Sternums, mit Rekonstruktion | 78.41.99↔ | Sonstige plastische Rekonstruktion an Skapula, Klavikula, Rippen und Sternum, sonstige |
| 34.74↔ | Korrektur einer Brustwanddeformität | | |

Prozedur I06-6

- | | | | |
|-----------|---|-----------|--|
| 27.57.10↔ | Anbringen eines freien mikrovaskulär-anastomosierten Transplantats an Lippe und Mund | 78.49.5c↔ | Ventral instrumentierte Korrekturspondylodese (z.B. bei Skoliose), primärstabil, 7 bis 10 Segmente |
| 27.57.11↔ | Anbringen eines gestielten Fernlappens an Lippe und Mund | 78.49.5d↔ | Ventral instrumentierte Korrekturspondylodese (z.B. bei Skoliose), primärstabil, 11 oder mehr Segmente |
| 27.57.99↔ | Anbringen eines gestielten oder freien Lappens an Lippe und Mund, sonstige | 78.49.65↔ | Dorsal und ventral kombiniert instrumentierte Korrekturspondylodese (z.B. bei Skoliose), primärstabil, 7 bis 10 Segmente |
| 40.40↔ | Radikale Neck dissection, n.n.bez. | 78.49.66↔ | Dorsal und ventral kombiniert instrumentierte Korrekturspondylodese (z.B. bei Skoliose), primärstabil, 11 oder mehr Segmente |
| 40.41.00↔ | Radikale unilaterale Neck dissection, n.n.bez. | 81.63.20↔ | Spondylodese von 7 - 8 Wirbeln, dorsal |
| 40.41.10↔ | Selektive (funktionelle) Neck dissection, supraomohyoid (Region I-III) | 81.63.21↔ | Spondylodese von 7 - 8 Wirbeln, dorsal und ventral kombiniert, interkorporell |
| 40.41.11↔ | Selektive (funktionelle) Neck dissection, lateral (Region II-IV) | 81.63.22↔ | Spondylodese von 7 - 8 Wirbeln, ventral, interkorporell |
| 40.41.12↔ | Selektive (funktionelle) Neck dissection, anterolateral (Region I-IV) | 81.63.23↔ | Spondylodese von 7 - 8 Wirbeln, dorsal, dynamisch |
| 40.41.13↔ | Selektive (funktionelle) Neck dissection, posterolateral (Region II-V) | 81.64.00↔ | Spondylodese oder Reoperation einer Spondylodese von 9 oder mehr Wirbeln, n.n.bez. |
| 40.41.14↔ | Selektive (funktionelle) Neck dissection, central (Region VI) | 81.64.10↔ | Spondylodese von 9 oder mehr Wirbeln, dorsal |
| 40.41.20↔ | Radikale Neck dissection (inkl. modifiziert) | 81.64.11↔ | Spondylodese von 9 oder mehr Wirbeln, dorsal und ventral kombiniert, interkorporell |
| 40.41.21↔ | Extended Neck dissection | 81.64.99↔ | Spondylodese oder Reoperation einer Spondylodese von 9 oder mehr Wirbeln, sonstige |
| 40.41.99↔ | Radikale unilaterale Neck dissection, sonstige | | |
| 40.42↔ | Radikale bilaterale Neck dissection | | |
| 78.49.55↔ | Dorsal instrumentierte Korrekturspondylodese (z.B. bei Skoliose), primärstabil, 7 bis 10 Segmente | | |
| 78.49.56↔ | Dorsal instrumentierte Korrekturspondylodese (z.B. bei Skoliose), primärstabil, 11 oder mehr Segmente | | |

Prozedur I06-7

- | | | | |
|-----------|--|-----------|---|
| 78.49.2a↔ | Wirbelkörperersatz durch sonstige Materialien (z.B. bei Kyphose), 4 oder mehr Wirbelkörper | 78.49.41↔ | Komplexe Rekonstruktion der Wirbelsäule (z.B. bei Skoliose) durch wachstumslenkende Epiphyseodese mittels Klammern aus einer Form-Gedächtnis-Legierung [Shape Memory Alloy (SMA)-Staples], 2 Klammern |
| 78.49.31↔ | Komplexe Rekonstruktion der Wirbelsäule (z.B. bei Kyphose) durch vorderen Abstützspan | 78.49.42↔ | Komplexe Rekonstruktion der Wirbelsäule (z.B. bei Skoliose) durch wachstumslenkende Epiphyseodese mittels Klammern aus einer Form-Gedächtnis-Legierung [Shape Memory Alloy (SMA)-Staples], 3 Klammern |
| 78.49.32↔ | Komplexe Rekonstruktion der Wirbelsäule (z.B. bei Kyphose) durch Kyphektomie (z.B. nach Lindseth-Selzer) | 78.49.43↔ | Komplexe Rekonstruktion der Wirbelsäule (z.B. bei Skoliose) durch wachstumslenkende Epiphyseodese mittels Klammern aus einer Form-Gedächtnis-Legierung [Shape Memory Alloy (SMA)-Staples], 4 Klammern |
| 78.49.33↔ | Komplexe Rekonstruktion der Wirbelsäule (z.B. bei Kyphose) durch dorsale Korrektur ohne ventrales Release | 78.49.44↔ | Komplexe Rekonstruktion der Wirbelsäule (z.B. bei Skoliose) durch wachstumslenkende Epiphyseodese mittels Klammern aus einer Form-Gedächtnis-Legierung [Shape Memory Alloy (SMA)-Staples], 5 Klammern |
| 78.49.34↔ | Komplexe Rekonstruktion der Wirbelsäule (z.B. bei Kyphose) durch dorsale Korrektur mit ventralem Release | 78.49.45↔ | Komplexe Rekonstruktion der Wirbelsäule (z.B. bei Skoliose) durch wachstumslenkende Epiphyseodese mittels Klammern aus einer Form-Gedächtnis-Legierung [Shape Memory Alloy (SMA)-Staples], 6 Klammern |
| 78.49.35↔ | Komplexe Rekonstruktion der Wirbelsäule (z.B. bei Kyphose) durch dorsoventrale Korrektur | 78.49.46↔ | Komplexe Rekonstruktion der Wirbelsäule (z.B. bei Skoliose) durch wachstumslenkende Epiphyseodese mittels Klammern aus einer Form-Gedächtnis-Legierung [Shape Memory Alloy (SMA)-Staples], 7 Klammern |
| 78.49.36↔ | Kolumnotomie und polysegmentale dorsale Lordosierungsspondylodese (DLS) nach Zielke (z.B. bei Kyphose) | | |
| 78.49.37↔ | Kolumnotomie und transpedikuläre Subtraktionsosteotomie (z.B. nach Thomassen oder Hsu-Yau-Leong) (z.B. bei Kyphose) | | |
| 78.49.38↔ | Kolumnotomie und monosegmentale zervikothorakale Lordosierungsspondylodese (z.B. nach Mason, Urist oder Simmons) (z.B. bei Kyphose) | | |
| 78.49.40↔ | Komplexe Rekonstruktion der Wirbelsäule (z.B. bei Skoliose) durch wachstumslenkende Epiphyseodese mittels Klammern aus einer Form-Gedächtnis-Legierung [Shape Memory Alloy (SMA)-Staples], 1 Klammer | | |

- 78.49.47↔ Komplexe Rekonstruktion der Wirbelsäule (z.B. bei Skoliose) durch wachstumslenkende Epiphyseodese mittels Klammern aus einer Form-Gedächtnis-Legierung [Shape Memory Alloy (SMA)-Staples], 8 Klammern
- 78.49.48↔ Komplexe Rekonstruktion der Wirbelsäule (z.B. bei Skoliose) durch wachstumslenkende Epiphyseodese mittels Klammern aus einer Form-Gedächtnis-Legierung [Shape Memory Alloy (SMA)-Staples], 9 Klammern
- 78.49.4a↔ Komplexe Rekonstruktion der Wirbelsäule (z.B. bei Skoliose) durch wachstumslenkende Epiphyseodese mittels Klammern aus einer Form-Gedächtnis-Legierung [Shape Memory Alloy (SMA)-Staples], 10 Klammern
- 78.49.4b↔ Komplexe Rekonstruktion der Wirbelsäule (z.B. bei Skoliose) durch wachstumslenkende Epiphyseodese mittels Klammern aus einer Form-Gedächtnis-Legierung [Shape Memory Alloy (SMA)-Staples], 11 Klammern
- 78.49.4c↔ Komplexe Rekonstruktion der Wirbelsäule (z.B. bei Skoliose) durch wachstumslenkende Epiphyseodese mittels Klammern aus einer Form-Gedächtnis-Legierung [Shape Memory Alloy (SMA)-Staples], 12 Klammern
- 78.49.4d↔ Komplexe Rekonstruktion der Wirbelsäule (z.B. bei Skoliose) durch wachstumslenkende Epiphyseodese mittels Klammern aus einer Form-Gedächtnis-Legierung [Shape Memory Alloy (SMA)-Staples], 13 und mehr Klammern
- 78.49.4e↔ Komplexe Rekonstruktion der Wirbelsäule (z.B. bei Skoliose) durch dorso-ventrale Epiphyseodese
- 78.49.4f↔ Komplexe Rekonstruktion der Wirbelsäule (z.B. bei Skoliose) durch unilaterale Epiphyseodese mit dorsaler Wirbelfusion
- 78.49.4g↔ Komplexe Rekonstruktion der Wirbelsäule (z.B. bei Skoliose) durch bilaterale Epiphyseodese mit dorsaler Wirbelfusion
- 78.49.57↔ Ventral instrumentierte Korrekturspondylodese (z.B. bei Skoliose), nicht primärstabil, 3 bis 6 Segmente
- 78.49.58↔ Ventral instrumentierte Korrekturspondylodese (z.B. bei Skoliose), nicht primärstabil, 7 bis 10 Segmente
- 78.49.59↔ Dorsal oder ventral instrumentierte Korrekturspondylodese (z.B. bei Skoliose), sonstige
- 78.49.5a↔ Ventral instrumentierte Korrekturspondylodese (z.B. bei Skoliose), nicht primärstabil, 11 oder mehr Segmente
- 78.49.5b↔ Ventral instrumentierte Korrekturspondylodese (z.B. bei Skoliose), primärstabil, 3 bis 6 Segmente
- 78.49.5c↔ Ventral instrumentierte Korrekturspondylodese (z.B. bei Skoliose), primärstabil, 7 bis 10 Segmente
- 78.49.5d↔ Ventral instrumentierte Korrekturspondylodese (z.B. bei Skoliose), primärstabil, 11 oder mehr Segmente
- 78.49.61↔ Dorsal und ventral kombiniert instrumentierte Korrekturspondylodese (z.B. bei Skoliose), nicht primärstabil, 3 bis 6 Segmente
- 78.49.62↔ Dorsal und ventral kombiniert instrumentierte Korrekturspondylodese (z.B. bei Skoliose), nicht primärstabil, 7 bis 10 Segmente
- 78.49.63↔ Dorsal und ventral kombiniert instrumentierte Korrekturspondylodese (z.B. bei Skoliose), nicht primärstabil, 11 oder mehr Segmente
- 78.49.64↔ Dorsal und ventral kombiniert instrumentierte Korrekturspondylodese (z.B. bei Skoliose), primärstabil, 3 bis 6 Segmente
- 78.49.65↔ Dorsal und ventral kombiniert instrumentierte Korrekturspondylodese (z.B. bei Skoliose), primärstabil, 7 bis 10 Segmente
- 78.49.66↔ Dorsal und ventral kombiniert instrumentierte Korrekturspondylodese (z.B. bei Skoliose), primärstabil, 11 oder mehr Segmente
- 78.49.69↔ Dorsal und ventral kombiniert instrumentierte Korrekturspondylodese (z.B. bei Skoliose), sonstige
- 78.49.71↔ Komplexe Rekonstruktion der Wirbelsäule (z.B. bei Skoliose) durch subkutane Harrington-Instrumentation (beim Kind)
- 78.49.79↔ Komplexe Rekonstruktion der Wirbelsäule, sonstige
- 81.02↔ Sonstige zervikale Spondylodese mit ventralem Zugang
- 81.04↔ Dorsale und dorsolumbale Spondylodese, ventraler Zugang
- 81.06↔ Lumbale und lumbosakrale Spondylodese, ventraler Zugang
- 81.32↔ Reoperation einer sonstigen zervikalen Spondylodese mit ventralem Zugang
- 81.34↔ Reoperation einer dorsalen und dorsolumbalen Spondylodese, ventraler Zugang
- 81.36↔ Reoperation einer lumbalen und lumbosakralen Spondylodese, ventraler Zugang

Prozedur I06-8

- 81.03↔ Sonstige zervikale Spondylodese mit dorsalem Zugang
- 81.05↔ Dorsale und dorsolumbale Spondylodese, dorsaler Zugang
- 81.08↔ Lumbale und lumbosakrale Spondylodese, dorsaler Zugang
- 81.33↔ Reoperation einer sonstigen zervikalen Spondylodese mit dorsalem Zugang
- 81.35↔ Reoperation einer dorsalen und dorsolumbalen Spondylodese, dorsaler Zugang
- 81.38↔ Reoperation einer lumbalen und lumbosakralen Spondylodese, dorsaler Zugang

Prozedur I06-9

- 78.41.30↔ Sonstige plastische Rekonstruktion an Skapula, Klavikula, Rippen und Sternum, Implantation von vertikalen expandierbaren prothetischen Titanrippen [VEPTR]

Prozedur I06-10

- 78.49.22↔ Wirbelkörperersatz durch Implantat (z.B. bei Kyphose): 2 Wirbelkörper
- 78.49.23↔ Wirbelkörperersatz durch Implantat (z.B. bei Kyphose): 3 Wirbelkörper
- 78.49.24↔ Wirbelkörperersatz durch Implantat (z.B. bei Kyphose): 4 Wirbelkörper
- 78.49.25↔ Wirbelkörperersatz durch Implantat (z.B. bei Kyphose): 5 oder mehr Wirbelkörper
- 84.51.11↔ Einsetzen von interkorporellen Cages, 2 Segmente
- 84.51.12↔ Einsetzen von interkorporellen Cages, 3 Segmente
- 84.51.13↔ Einsetzen von interkorporellen Cages, 4 oder mehr Segmente

ADRG I07**Amputation**

Prozedur in Tabelle I07-1

DRG I07A**Amputation mit äusserst schweren CC**

PCCL > 3

DRG I07B**Amputation ohne äusserst schwere CC****Prozedur I07-1**

| | | | |
|-----------|---|--------|---|
| 84.00↔ | Amputation an der oberen Extremität, n.n.bez. | 84.10↔ | Amputation der unteren Extremität, n.n.bez. |
| 84.03.00↔ | Hand-Amputation, n.n.bez. | 84.12↔ | Amputation durch Fuss |
| 84.03.10↔ | Komplette Hand-Amputation an Handwurzel oder Mittelhand | 84.13↔ | Exartikulation im Sprunggelenk |
| 84.03.99↔ | Hand-Amputation, sonstige | 84.14↔ | Transmalleoläre Amputation im Sprunggelenk |
| 84.04↔ | Handgelenks-Exartikulation | 84.15↔ | Sonstige Unterschenkel-Amputation |
| 84.05↔ | Vorderarm-Amputation | 84.16↔ | Knie-Exartikulation |
| 84.06↔ | Ellbogen-Exartikulation | 84.17↔ | Oberschenkel-Amputation |
| 84.07↔ | Oberarm-Amputation | 84.18↔ | Hüft-Exartikulation |
| 84.08↔ | Schultergelenk-Exartikulation | 84.19↔ | Abdominopelvine Amputation |
| 84.09↔ | Interthorakoskapuläre Amputation | 84.91↔ | Amputation, n.n.bez. |

ADRG I08**Andere Eingriffe an Hüftgelenk und Femur oder Ersatz des Hüftgelenkes mit Eingriff an oberer Extremität oder Wirbelsäule**

Prozedur in Tabelle I08-5 oder Prozedur in Tabelle I08-6 und Prozedur in Tabelle I08-7

DRG I08A**Andere Eingriffe an Hüftgelenk und Femur mit Mehrfacheingriff, komplexer Prozedur od. komplexer Diagnose oder mit äuss. schw. CC oder Ersatz des Hüftgel. mit Ingr. an oberer Extrem. oder Wirbels. oder best. Eingriff, Alter < 12 J.**

((PCCL > 3 oder Diagnose in Tabelle I08-1) und (mindestens zwei Prozeduren in Tabelle I08-8 oder Beidseitige Prozedur in Tabelle I08-9 oder mindestens eine Diagnose in Tabelle I08-2 oder mindestens eine Prozedur in Tabelle I08-10 oder Eingriff an mehreren Lokalisationen) oder PCCL > 3 und Diagnose in Tabelle I08-1 oder Prozedur in Tabelle I08-6 und Prozedur in Tabelle I08-7 oder Prozedur in Tabelle I08-11) und Alter < 12 Jahre

DRG I08B**Andere Eingriffe an Hüftgelenk und Femur mit Mehrfacheingriff, komplexer Prozedur od. komplexer Diagnose oder mit äuss. schw. CC oder Ersatz des Hüftgel. mit Ingr. an oberer Extrem. oder Wirbels. oder best. Eingriff, Alter > 11 J.**

(PCCL > 3 oder Diagnose in Tabelle I08-1) und (mindestens zwei Prozeduren in Tabelle I08-8 oder Beidseitige Prozedur in Tabelle I08-9 oder mindestens eine Diagnose in Tabelle I08-2 oder mindestens eine Prozedur in Tabelle I08-10 oder Eingriff an mehreren Lokalisationen) oder PCCL > 3 und Diagnose in Tabelle I08-1 oder Prozedur in Tabelle I08-6 und Prozedur in Tabelle I08-7 oder Prozedur in Tabelle I08-11

DRG I08C**Andere Eingriffe an Hüftgelenk und Femur mit Mehrfacheingriff, komplexer Prozedur, komplexer Diagnose oder bestimmter Eingriff oder äusserst schwere CC**

PCCL > 3 oder mindestens zwei Prozeduren in Tabelle I08-8 oder Beidseitige Prozedur in Tabelle I08-9 oder Diagnose in Tabelle I08-3 oder mindestens eine Prozedur in Tabelle I08-10 oder Diagnose in Tabelle I08-4 oder Eingriff an mehreren Lokalisationen oder Prozedur in Tabelle I08-12

DRG I08D**Andere Eingriffe an Hüftgelenk und Femur****Diagnose I08-1**

| | | | |
|-------|--|-------|-----------------------------------|
| G80.0 | Spastische tetraplegische Zerebralparese | G80.4 | Ataktische Zerebralparese |
| G80.1 | Spastische diplegische Zerebralparese | G80.8 | Sonstige infantile Zerebralparese |
| G80.2 | Infantile hemiplegische Zerebralparese | G80.9 | Infantile Zerebralparese, nnbez |
| G80.3 | Dyskinetische Zerebralparese | | |

Diagnose I08-2

| | | | |
|-------|--|-------|--|
| A18.0 | Tuberkulose Knochen u Gelenke | A66.6 | Knochen- und Gelenkveränderungen bei Frambösie |
| A54.4 | Gonokokkeninfektion des Muskel-Skelett-Systems | L40.5 | Psoriasis-Arthropathie |

| | | | |
|--------|---|--------|--|
| M00.00 | Arthrit/Polyarth d Staphylokokken, mehrere Lok | M02.90 | Reaktive Arthritis, nnbez, mehrere Lok |
| M00.01 | Arthrit/Polyarth d Staphylokokken Schulterreg | M02.91 | Reaktive Arthritis, nnbez, Schulterregion |
| M00.02 | Arthrit/Polyarth d Staphylokokken Oberarm | M02.92 | Reaktive Arthritis, nnbez, Oberarm |
| M00.03 | Arthrit/Polyarth d Staphylokokken Unterarm | M02.93 | Reaktive Arthritis, nnbez, Unterarm |
| M00.04 | Arthrit/Polyarth d Staphylokokken Hand | M02.94 | Reaktive Arthritis, nnbez, Hand |
| M00.05 | Arthrit/Polyarth d Staphylokokken Becken/Oberschenkel | M02.95 | Reaktive Arthritis, nnbez, Beckenreg/Oberschenkel |
| M00.06 | Arthrit/Polyarth d Staphylokokken Unterschenkel | M02.96 | Reaktive Arthritis, nnbez, Unterschenkel |
| M00.07 | Arthrit/Polyarth d Staphylokokken Knöchel/Fuß | M02.97 | Reaktive Arthritis, nnbez, Knöchel/Fuß |
| M00.08 | Arthrit/Polyarth d Staphylokokken, sonst Lok | M02.98 | Reaktive Arthritis, nnbez, sonstige Lokalisation |
| M00.09 | Arthrit/Polyarth d Staphylokokken, nnbez Lok | M02.99 | Reaktive Arthritis, nnbez, nnbez Lokalisationen |
| M00.10 | Arthrit/Polyarth d Pneumokokken, mehrere Lok | M05.00 | Felty-Syndrom, mehrere Lokalisationen |
| M00.11 | Arthrit/Polyarth d Pneumokokken Schulterregion | M05.01 | Felty-Syndrom Schulterregion |
| M00.12 | Arthrit/Polyarth d Pneumokokken Oberarm | M05.02 | Felty-Syndrom Oberarm |
| M00.13 | Arthrit/Polyarth d Pneumokokken Unterarm | M05.03 | Felty-Syndrom Unterarm |
| M00.14 | Arthrit/Polyarth d Pneumokokken Hand | M05.04 | Felty-Syndrom Hand |
| M00.15 | Arthrit/Polyarth d Pneumokokken Becken/Oberschenkel | M05.05 | Felty-Syndrom Beckenregion/Oberschenkel |
| M00.16 | Arthrit/Polyarth d Pneumokokken Unterschenkel | M05.06 | Felty-Syndrom Unterschenkel |
| M00.17 | Arthrit/Polyarth d Pneumokokken Knöchel/Fuß | M05.07 | Felty-Syndrom Knöchel/Fuß |
| M00.18 | Arthrit/Polyarth d Pneumokokken, sonst Lok | M05.08 | Felty-Syndrom, sonstige Lokalisation |
| M00.19 | Arthrit/Polyarth d Pneumokokken, nnbez Lok | M05.09 | Felty-Syndrom, nnbez Lokalisationen |
| M00.20 | Arthrit/Polyarth d sonst Streptokokken, mehrere Lok | M05.20 | Vaskul seropos chron Polyarth, mehrere Lok |
| M00.21 | Arthrit/Polyarth d sonst Streptokokken Schulterreg | M05.21 | Vaskul seropos chron Polyarth Schulterregion |
| M00.22 | Arthrit/Polyarth d sonst Streptokokken Oberarm | M05.22 | Vaskul seropos chron Polyarth Oberarm |
| M00.23 | Arthrit/Polyarth d sonst Streptokokken Unterarm | M05.23 | Vaskul seropos chron Polyarth Unterarm |
| M00.24 | Arthrit/Polyarth d sonst Streptokokken Hand | M05.24 | Vaskul seropos chron Polyarth Hand |
| M00.25 | Arthrit/Polyarth d sonst Streptok Becken/Oberschenkel | M05.25 | Vaskul seropos chron Polyarth Becken/Oberschenkel |
| M00.26 | Arthrit/Polyarth d sonst Streptokokken Unterschenkel | M05.26 | Vaskul seropos chron Polyarth Unterschenkel |
| M00.27 | Arthrit/Polyarth d sonst Streptokokken Knöchel/Fuß | M05.27 | Vaskul seropos chron Polyarth Knöchel/Fuß |
| M00.28 | Arthrit/Polyarth d sonst Streptokokken, sonst Lok | M05.28 | Vaskul seropos chron Polyarth, sonst Lok |
| M00.29 | Arthrit/Polyarth d sonst Streptokokken, nnbez Lok | M05.29 | Vaskul seropos chron Polyarth, nnbez Lok |
| M00.80 | Arthrit/Polyarth d sonst nbez bakt Erreg, mehrere Lok | M05.30 | SeroPos chron Polya m Bet so Org/-syst, mehr Lok |
| M00.81 | Arthrit/Polyarth d sonst nbez bakt Erreg Schulterregion | M05.31 | Seropos chron Polya m Bet so Org/-syst, Schulterreg |
| M00.82 | Arthrit/Polyarth d sonst nbez bakt Erreg Oberarm | M05.32 | Seropos chron Polya m Bet so Org/-syst, Oberarm |
| M00.83 | Arthrit/Polyarth d sonst nbez bakt Erreg Unterarm | M05.33 | Seropos chron Polya m Bet so Org/-syst, Unterarm |
| M00.84 | Arthrit/Polyarth d sonst nbez bakt Erreger Hand | M05.34 | Seropos chron Polya m Bet so Org/-syst, Hand |
| M00.85 | Arthrit/Polyarth d so nbez bakt Erreg Becken/Oberschenkel | M05.35 | Seropos chron Polya m Bet so Org/-syst, Beck/OSchenkel |
| M00.86 | Arthrit/Polyarth d sonst nbez bakt Erreg Unterschenkel | M05.36 | Seropos chron Polya m Bet so Org/-syst, Unterschenkel |
| M00.87 | Arthrit/Polyarth d sonst nbez bakt Erreg Knöchel/Fuß | M05.37 | Seropos chron Polya m Bet so Org/-syst, Knöchel/Fuß |
| M00.88 | Arthrit/Polyarth d sonst nbez bakt Erreg, so Lok | M05.38 | Seropos chron Polya m Bet so Org/-syst, sonst Lok |
| M00.89 | Arthrit/Polyarth d sonst nbez bakt Erreg, nnbez Lok | M05.39 | Seropos chron Polya m Bet so Org/-syst, nnbez Lok |
| M00.90 | Eitrige Arthritis, nnbez, mehrere Lok | M05.80 | Sonst seropos chron Polyarthrits, mehrere Lok |
| M00.91 | Eitrige Arthritis, nnbez, Schulterregion | M05.81 | Sonst seropos chron Polyarthrits Schulterregion |
| M00.92 | Eitrige Arthritis, nnbez, Oberarm | M05.82 | Sonst seropos chron Polyarthrits Oberarm |
| M00.93 | Eitrige Arthritis, nnbez, Unterarm | M05.83 | Sonst seropos chron Polyarthrits Unterarm |
| M00.94 | Eitrige Arthritis, nnbez, Hand | M05.84 | Sonst seropos chron Polyarthrits Hand |
| M00.95 | Eitrige Arthritis, nnbez, Beckenregion/Oberschenkel | M05.85 | Sonst seropos chron Polyarthrits Becken/Oberschenkel |
| M00.96 | Eitrige Arthritis, nnbez, Unterschenkel | M05.86 | Sonst seropos chron Polyarthrits Unterschenkel |
| M00.97 | Eitrige Arthritis, nnbez, Knöchel/Fuß | M05.87 | Sonst seropos chron Polyarthrits Knöchel/Fuß |
| M00.98 | Eitrige Arthritis, nnbez, sonstige Lokalisationen | M05.88 | Sonst seropos chron Polyarthrits, sonst Lok |
| M00.99 | Eitrige Arthritis, nnbez, nnbez Lokalisationen | M05.89 | Sonst seropos chron Polyarthrits, nnbez Lok |
| M02.10 | Postenteritische Arthritis, mehrere Lok | M05.90 | Seropos chron Polyarthrits, nnbez, mehrere Lok |
| M02.11 | Postenteritische Arthritis Schulterregion | M05.91 | Seropos chron Polyarthrits, nnbez, Schulterregion |
| M02.12 | Postenteritische Arthritis Oberarm | M05.92 | Seropos chron Polyarthrits, nnbez, Oberarm |
| M02.13 | Postenteritische Arthritis Unterarm | M05.93 | Seropos chron Polyarthrits, nnbez, Unterarm |
| M02.14 | Postenteritische Arthritis Hand | M05.94 | Seropos chron Polyarthrits, nnbez, Hand |
| M02.15 | Postenteritische Arthritis Beckenregion/Oberschenkel | M05.95 | Seropos chron Polyarthrits, nnbez, Becken/Oberschenkel |
| M02.16 | Postenteritische Arthritis Unterschenkel | M05.96 | Seropos chron Polyarthrits, nnbez, Unterschenkel |
| M02.17 | Postenteritische Arthritis Knöchel/Fuß | M05.97 | Seropos chron Polyarthrits, nnbez, Knöchel/Fuß |
| M02.18 | Postenteritische Arthritis, sonstige Lok | M05.98 | Seropos chron Polyarthrits, nnbez, sonst Lok |
| M02.19 | Postenteritische Arthritis, nnbez Lokalisationen | M05.99 | Seropos chron Polyarthrits, nnbez, nnbez Lok |
| M02.30 | Reiter-Krankheit, mehrere Lokalisationen | M06.00 | Seronegative chron Polyarthrits, mehrere Lok |
| M02.31 | Reiter-Krankheit Schulterregion | M06.01 | Seronegative chron Polyarthrits Schulterregion |
| M02.32 | Reiter-Krankheit Oberarm | M06.02 | Seronegative chron Polyarthrits Oberarm |
| M02.33 | Reiter-Krankheit Unterarm | M06.03 | Seronegative chron Polyarthrits Unterarm |
| M02.34 | Reiter-Krankheit Hand | M06.04 | Seronegative chron Polyarthrits Hand |
| M02.35 | Reiter-Krankheit Beckenregion/Oberschenkel | M06.05 | Seronegative chron Polyarthrits Becken/OS |
| M02.36 | Reiter-Krankheit Unterschenkel | M06.06 | Seronegative chron Polyarthrits Unterschenkel |
| M02.37 | Reiter-Krankheit Knöchel/Fuß | M06.07 | Seronegative chron Polyarthrits Knöchel/Fuß |
| M02.38 | Reiter-Krankheit, sonstige Lokalisation | M06.08 | Seronegative chron Polyarthrits, sonst Lok |
| M02.39 | Reiter-Krankheit, nnbez Lokalisationen | M06.09 | Seronegative chron Polyarthrits, nnbez Lok |

| | | | |
|--------|---|--------|--|
| M06.10 | Adulte Form Still-KH, mehrere Lok | M08.20 | Juv chron Arth, syst beginn Form, mehrere Lok |
| M06.11 | Adulte Form Still-KH, Schulterregion | M08.21 | Juv chron Arth, syst beginn Form, Schulterregion |
| M06.12 | Adulte Form Still-KH, Oberarm | M08.22 | Juv chron Arth, syst beginn Form, Oberarm |
| M06.13 | Adulte Form Still-KH, Unterarm | M08.23 | Juv chron Arth, syst beginn Form, Unterarm |
| M06.14 | Adulte Form Still-KH, Hand | M08.24 | Juv chron Arth, syst beginn Form, Hand |
| M06.15 | Adulte Form Still-KH, Beckenreg/Oberschenkel | M08.25 | Juv chron Arth, syst beginn Form, Beckenreg/OS |
| M06.16 | Adulte Form Still-KH, Unterschenkel | M08.26 | Juv chron Arth, syst beginn Form, Unterschenkel |
| M06.17 | Adulte Form Still-KH, Knöchel/Fuß | M08.27 | Juv chron Arth, syst beginn Form, Knöchel/Fuß |
| M06.18 | Adulte Form Still-KH, sonst Lok | M08.28 | Juv chron Arth, syst beginn Form, sonst Lok |
| M06.19 | Adulte Form Still-KH, nnbez Lokalisationen | M08.29 | Juv chron Arth, syst beginn Form, nnbez Lok |
| M06.20 | Bursitis b chron Polyarthrit, mehrere Lok | M08.3 | Juv chron Arthritis (seroneg), polyartikul Form |
| M06.21 | Bursitis b chron Polyarthrit Schulterregion | M08.40 | Juv chron Arth, oligoart Form, mehr Lok |
| M06.22 | Bursitis b chron Polyarthrit Oberarm | M08.41 | Juv chron Arth, oligoart Form, Schulterreg |
| M06.23 | Bursitis b chron Polyarthrit Unterarm | M08.42 | Juv chron Arth, oligoart Form, Oberarm |
| M06.24 | Bursitis b chron Polyarthrit Hand | M08.43 | Juv chron Arth, oligoart Form, Unterarm |
| M06.25 | Bursitis b chron Polyarthrit Becken/Oberschenkel | M08.44 | Juv chron Arth, oligoart Form, Hand |
| M06.26 | Bursitis b chron Polyarthrit Unterschenkel | M08.45 | Juv chron Arth, oligoart Form, Beckenreg/OS |
| M06.27 | Bursitis b chron Polyarthrit Knöchel/Fuß | M08.46 | Juv chron Arth, oligoart Form, Unterschenkel |
| M06.28 | Bursitis b chron Polyarthrit, sonst Lok | M08.47 | Juv chron Arth, oligoart Form, Knöchel/Fuß |
| M06.29 | Bursitis b chron Polyarthrit, nnbez Lok | M08.48 | Juv chron Arth, oligoart Form, sonst Lok |
| M06.30 | Rheumaknoten, mehrere Lokalisationen | M08.49 | Juv chron Arth, oligoart Form, nnbez Lok |
| M06.31 | Rheumaknoten Schulterregion | M08.70 | Vaskulitis b juv Arthritis, mehr Lok |
| M06.32 | Rheumaknoten Oberarm | M08.71 | Vaskulitis b juv Arthritis, Schulterreg |
| M06.33 | Rheumaknoten Unterarm | M08.72 | Vaskulitis b juv Arthritis, Oberarm |
| M06.34 | Rheumaknoten Hand | M08.73 | Vaskulitis b juv Arthritis, Unterarm |
| M06.35 | Rheumaknoten Beckenregion/Oberschenkel | M08.74 | Vaskulitis b juv Arthritis, Hand |
| M06.36 | Rheumaknoten Unterschenkel | M08.75 | Vaskulitis b juv Arthritis, Beckenreg/OS |
| M06.37 | Rheumaknoten Knöchel/Fuß | M08.76 | Vaskulitis b juv Arthritis, Unterschenkel |
| M06.38 | Rheumaknoten, sonstige Lokalisation | M08.77 | Vaskulitis b juv Arthritis, Knöchel/Fuß |
| M06.39 | Rheumaknoten, nnbez Lokalisationen | M08.78 | Vaskulitis b juv Arthritis, Sonstige |
| M06.40 | Entzündliche Polyarthropathie, mehrere Lokalisationen | M08.79 | Vaskulitis b juv Arthritis, nnbez Lok |
| M06.41 | Entzündliche Polyarthropathie Schulterregion | M08.80 | Sonstige juvenile Arthritis, mehrere Lok |
| M06.42 | Entzündliche Polyarthropathie Oberarm | M08.81 | Sonstige juvenile Arthritis Schulterregion |
| M06.43 | Entzündliche Polyarthropathie Unterarm | M08.82 | Sonstige juvenile Arthritis Oberarm |
| M06.44 | Entzündliche Polyarthropathie Hand | M08.83 | Sonstige juvenile Arthritis Unterarm |
| M06.45 | Entzündliche Polyarthropathie Beckenregion/OS | M08.84 | Sonstige juvenile Arthritis Hand |
| M06.46 | Entzündliche Polyarthropathie Unterschenkel | M08.85 | Sonstige juvenile Arthritis Beckenregion/OS |
| M06.47 | Entzündliche Polyarthropathie Knöchel/Fuß | M08.86 | Sonstige juvenile Arthritis Unterschenkel |
| M06.48 | Entzündliche Polyarthropathie, sonst Lokalisation | M08.87 | Sonstige juvenile Arthritis Knöchel/Fuß |
| M06.49 | Entzündliche Polyarthropathie, nnbez Lokalisationen | M08.88 | Sonstige juvenile Arthritis, sonstige Lok |
| M06.80 | Sonst nbez chron Polyarthrit, mehrere Lok | M08.89 | Sonstige juvenile Arthritis, nnbez Lok |
| M06.81 | Sonst nbez chron Polyarthrit Schulterregion | M08.90 | Juvenile Arthritis, nnbez, mehrere Lok |
| M06.82 | Sonst nbez chron Polyarthrit Oberarm | M08.91 | Juvenile Arthritis, nnbez, Schulterregion |
| M06.83 | Sonst nbez chron Polyarthrit Unterarm | M08.92 | Juvenile Arthritis, nnbez, Oberarm |
| M06.84 | Sonst nbez chron Polyarthrit Hand | M08.93 | Juvenile Arthritis, nnbez, Unterarm |
| M06.85 | Sonst nbez chron Polyarthrit Becken/Oberschenkel | M08.94 | Juvenile Arthritis, nnbez, Hand |
| M06.86 | Sonst nbez chron Polyarthrit Unterschenkel | M08.95 | Juvenile Arthritis, nnbez, Beckenregion/Oberschenkel |
| M06.87 | Sonst nbez chron Polyarthrit Knöchel/Fuß | M08.96 | Juvenile Arthritis, nnbez, Unterschenkel |
| M06.88 | Sonst nbez chron Polyarthrit, sonst Lok | M08.97 | Juvenile Arthritis, nnbez, Knöchel/Fuß |
| M06.89 | Sonst nbez chron Polyarthrit, nnbez Lok | M08.98 | Juvenile Arthritis, nnbez, sonstige Lokalisation |
| M06.90 | Chronische Polyarthrit, nnbez, mehrere Lok | M08.99 | Juvenile Arthritis, nnbez, nnbez Lokalisationen |
| M06.91 | Chronische Polyarthrit, nnbez, Schulterregion | M10.09 | Idiopathische Gicht, nnbez Lokalisationen |
| M06.92 | Chronische Polyarthrit, nnbez, Oberarm | M12.00 | Chron postrheum Arth [J-Arth], mehrere Lok |
| M06.93 | Chronische Polyarthrit, nnbez, Unterarm | M12.01 | Chron postrheum Arth [J-Arth] Schulterregion |
| M06.94 | Chronische Polyarthrit, nnbez, Hand | M12.02 | Chron postrheum Arth [J-Arth] Oberarm |
| M06.95 | Chronische Polyarthrit, nnbez, Beckenregion/OS | M12.03 | Chron postrheum Arth [J-Arth] Unterarm |
| M06.96 | Chronische Polyarthrit, nnbez, Unterschenkel | M12.04 | Chron postrheum Arth [J-Arth] Hand |
| M06.97 | Chronische Polyarthrit, nnbez, Knöchel/Fuß | M12.05 | Chron postrheum Arth [J-Arth] Beckenreg/Oberschenkel |
| M06.98 | Chronische Polyarthrit, nnbez, sonst Lok | M12.06 | Chron postrheum Arth [J-Arth] Unterschenkel |
| M06.99 | Chronische Polyarthrit, nnbez Lok | M12.07 | Chron postrheum Arth [J-Arth] Knöchel/Fuß |
| M08.00 | Juv chron Polyarth, adul Typ, mehrere Lok | M12.08 | Chron postrheum Arth [J-Arth], Sonst Lok |
| M08.01 | Juv chron Polyarth, adul Typ, Schulterregion | M12.09 | Chron postrheum Arth [J-Arth], nnbez Lok |
| M08.02 | Juv chron Polyarth, adul Typ, Oberarm | M33.1 | Sonstige Dermatomyositis |
| M08.03 | Juv chron Polyarth, adul Typ, Unterarm | M33.2 | Polymyositis |
| M08.04 | Juv chron Polyarth, adul Typ, Hand | M34.0 | Progressive systemische Sklerose |
| M08.05 | Juv chron Polyarth, adul Typ, Beckenreg/OS | M34.9 | Systemische Sklerose, nnbez |
| M08.06 | Juv chron Polyarth, adul Typ, Unterschenkel | M35.1 | Sonstige Overlap-Syndrome |
| M08.07 | Juv chron Polyarth, adul Typ, Knöchel/Fuß | M35.2 | Behçet-KH |
| M08.08 | Juv chron Polyarth, adul Typ, sonst Lok | M35.3 | Polymyalgia rheumatica |
| M08.09 | Juv chron Polyarth, adul Typ, nnbez Lok | M45.00 | Spondylitis ankylosans, mehrere Lok WS |

| | | | |
|--------|---|--------|---|
| M45.01 | Spondylitis ankylosans, Okzipito-Atlanto-Axialbereich | M86.50 | Sonst chron hämatogene Osteomyelitis, mehrere Lok |
| M45.02 | Spondylitis ankylosans, Zervikalbereich | M86.51 | Sonst chron hämatogene Osteomyelitis Schulterregion |
| M45.03 | Spondylitis ankylosans, Zervikothorakalbereich | M86.52 | Sonst chron hämatogene Osteomyelitis Oberarm |
| M45.04 | Spondylitis ankylosans, Thorakalbereich | M86.53 | Sonst chron hämatogene Osteomyelitis Unterarm |
| M45.05 | Spondylitis ankylosans, Thorakolumbalbereich | M86.54 | Sonst chron hämatogene Osteomyelitis Hand |
| M45.06 | Spondylitis ankylosans, Lumbalbereich | M86.55 | Sonst chron hämatogene Osteomyelitis Becken/OS |
| M45.07 | Spondylitis ankylosans, Lumbosakralbereich | M86.56 | Sonst chron hämatogene Osteomyelitis Unterschenkel |
| M45.08 | Spondylitis ankylosans, Sakral-/Sakrokokzygealbereich | M86.57 | Sonst chron hämatogene Osteomyelitis Knöchel/Fuß |
| M45.09 | Spondylitis ankylosans, nnbez Lokalisation | M86.58 | Sonst chron hämatogene Osteomyelitis, sonst Lok |
| M46.20 | Wirbelosteomyelitis, mehrere Lok WS | M86.59 | Sonst chron hämatogene Osteomyelitis, nnbez Lok |
| M46.21 | Wirbelosteomyelitis, Okzipito-Atlanto-Axialbereich | M86.60 | Sonstige chron Osteomyelitis, mehrere Lok |
| M46.22 | Wirbelosteomyelitis, Zervikalbereich | M86.61 | Sonstige chron Osteomyelitis Schulterregion |
| M46.23 | Wirbelosteomyelitis, Zervikothorakalbereich | M86.62 | Sonstige chron Osteomyelitis Oberarm |
| M46.24 | Wirbelosteomyelitis, Thorakalbereich | M86.63 | Sonstige chron Osteomyelitis Unterarm |
| M46.25 | Wirbelosteomyelitis, Thorakolumbalbereich | M86.64 | Sonstige chron Osteomyelitis Hand |
| M46.26 | Wirbelosteomyelitis, Lumbalbereich | M86.65 | Sonstige chron Osteomyelitis Becken/Oberschenkel |
| M46.27 | Wirbelosteomyelitis, Lumbosakralbereich | M86.66 | Sonstige chron Osteomyelitis Unterschenkel |
| M46.28 | Wirbelosteomyelitis, Sakral-/Sakrokokzygealbereich | M86.67 | Sonstige chron Osteomyelitis Knöchel/Fuß |
| M46.29 | Wirbelosteomyelitis, nnbez Lokalisation | M86.68 | Sonstige chron Osteomyelitis, sonst Lok |
| M79.09 | Rheumatismus, nnbez, nnbez Lokalisationen | M86.69 | Sonstige chron Osteomyelitis, nnbez Lok |
| M86.00 | Akute hämatogene Osteomyelitis, mehrere Lok | M86.80 | Sonstige Osteomyelitis, mehrere Lokalisationen |
| M86.01 | Akute hämatogene Osteomyelitis Schulterregion | M86.81 | Sonstige Osteomyelitis Schulterregion |
| M86.02 | Akute hämatogene Osteomyelitis Oberarm | M86.82 | Sonstige Osteomyelitis Oberarm |
| M86.03 | Akute hämatogene Osteomyelitis Unterarm | M86.83 | Sonstige Osteomyelitis Unterarm |
| M86.04 | Akute hämatogene Osteomyelitis Hand | M86.84 | Sonstige Osteomyelitis Hand |
| M86.05 | Akute hämatogene Osteomyelitis Becken/OS | M86.85 | Sonstige Osteomyelitis Beckenregion/Oberschenkel |
| M86.06 | Akute hämatogene Osteomyelitis Unterschenkel | M86.86 | Sonstige Osteomyelitis Unterschenkel |
| M86.07 | Akute hämatogene Osteomyelitis Knöchel/Fuß | M86.87 | Sonstige Osteomyelitis Knöchel/Fuß |
| M86.08 | Akute hämatogene Osteomyelitis, sonst Lok | M86.88 | Sonstige Osteomyelitis, sonst Lokalisation |
| M86.09 | Akute hämatogene Osteomyelitis, nnbez Lok | M86.89 | Sonstige Osteomyelitis, nnbez Lokalisationen |
| M86.10 | Sonstige akute Osteomyelitis, mehrere Lok | M86.90 | Osteomyelitis, nnbez, mehrere Lokalisationen |
| M86.11 | Sonstige akute Osteomyelitis Schulterregion | M86.91 | Osteomyelitis, nnbez, Schulterregion |
| M86.12 | Sonstige akute Osteomyelitis Oberarm | M86.92 | Osteomyelitis, nnbez, Oberarm |
| M86.13 | Sonstige akute Osteomyelitis Unterarm | M86.93 | Osteomyelitis, nnbez, Unterarm |
| M86.14 | Sonstige akute Osteomyelitis Hand | M86.94 | Osteomyelitis, nnbez, Hand |
| M86.15 | Sonstige akute Osteomyelitis Becken/Oberschenkel | M86.95 | Osteomyelitis, nnbez, Beckenregion/Oberschenkel |
| M86.16 | Sonstige akute Osteomyelitis Unterschenkel | M86.96 | Osteomyelitis, nnbez, Unterschenkel |
| M86.17 | Sonstige akute Osteomyelitis Knöchel/Fuß | M86.97 | Osteomyelitis, nnbez, Knöchel/Fuß |
| M86.18 | Sonstige akute Osteomyelitis, sonstige Lok | M86.98 | Osteomyelitis, nnbez, sonstige Lokalisation |
| M86.19 | Sonstige akute Osteomyelitis, nnbez Lokalisationen | M86.99 | Osteomyelitis, nnbez, nnbez Lokalisationen |
| M86.20 | Subakute Osteomyelitis, mehrere Lokalisationen | M87.10 | Knochennekrose d Arzneimittel, mehrere Lok |
| M86.21 | Subakute Osteomyelitis Schulterregion | M87.11 | Knochennekrose d Arzneimittel Schulterregion |
| M86.22 | Subakute Osteomyelitis Oberarm | M87.12 | Knochennekrose d Arzneimittel Oberarm |
| M86.23 | Subakute Osteomyelitis Unterarm | M87.13 | Knochennekrose d Arzneimittel Unterarm |
| M86.24 | Subakute Osteomyelitis Hand | M87.14 | Knochennekrose d Arzneimittel Hand |
| M86.25 | Subakute Osteomyelitis Beckenregion/Oberschenkel | M87.15 | Knochennekrose d Arzneimittel Becken/Oberschenkel |
| M86.26 | Subakute Osteomyelitis Unterschenkel | M87.16 | Knochennekrose d Arzneimittel Unterschenkel |
| M86.27 | Subakute Osteomyelitis Knöchel/Fuß | M87.17 | Knochennekrose d Arzneimittel Knöchel/Fuß |
| M86.28 | Subakute Osteomyelitis, sonstige Lokalisation | M87.18 | Knochennekrose d Arzneimittel, sonst Lok |
| M86.29 | Subakute Osteomyelitis, nnbez Lokalisationen | M87.19 | Knochennekrose d Arzneimittel, nnbez Lok |
| M86.30 | Chron multifokale Osteomyelitis, mehrere Lok | M87.20 | Knochennekrose d vorangegang Trauma, mehrere Lok |
| M86.31 | Chron multifokale Osteomyelitis Schulterregion | M87.21 | Knochennekrose d vorangegang Trauma Schulterregion |
| M86.32 | Chron multifokale Osteomyelitis Oberarm | M87.22 | Knochennekrose d vorangegang Trauma Oberarm |
| M86.33 | Chron multifokale Osteomyelitis Unterarm | M87.23 | Knochennekrose d vorangegang Trauma Unterarm |
| M86.34 | Chron multifokale Osteomyelitis Hand | M87.24 | Knochennekrose d vorangegang Trauma Hand |
| M86.35 | Chron multifokale Osteomyelitis Becken/Oberschenkel | M87.25 | Knochennekrose d vorangegang Trauma Becken/OS |
| M86.36 | Chron multifokale Osteomyelitis Unterschenkel | M87.26 | Knochennekrose d vorangegang Trauma Unterschenkel |
| M86.37 | Chron multifokale Osteomyelitis Knöchel/Fuß | M87.27 | Knochennekrose d vorangegang Trauma Knöchel/Fuß |
| M86.38 | Chron multifokale Osteomyelitis, sonst Lok | M87.28 | Knochennekrose d vorangegang Trauma, sonst Lok |
| M86.39 | Chron multifokale Osteomyelitis, nnbez Lok | M87.29 | Knochennekrose d vorangegang Trauma, nnbez Lok |
| M86.40 | Chron Osteomyelitis m Fistel, mehrere Lok | M87.30 | Sonst sek Knochennekrose, mehrere Lok |
| M86.41 | Chron Osteomyelitis m Fistel, Schulterregion | M87.31 | Sonst sek Knochennekrose Schulterregion |
| M86.42 | Chron Osteomyelitis m Fistel, Oberarm | M87.32 | Sonst sek Knochennekrose Oberarm |
| M86.43 | Chron Osteomyelitis m Fistel, Unterarm | M87.33 | Sonst sek Knochennekrose Unterarm |
| M86.44 | Chron Osteomyelitis m Fistel, Hand | M87.34 | Sonst sek Knochennekrose Hand |
| M86.45 | Chron Osteomyelitis m Fistel, Becken/Oberschenkel | M87.35 | Sonst sek Knochennekrose Becken/OS |
| M86.46 | Chron Osteomyelitis m Fistel, Unterschenkel | M87.36 | Sonst sek Knochennekrose Unterschenkel |
| M86.47 | Chron Osteomyelitis m Fistel, Knöchel/Fuß | M87.37 | Sonst sek Knochennekrose Knöchel/Fuß |
| M86.48 | Chron Osteomyelitis m Fistel, sonst Lok | M87.38 | Sonst sek Knochennekrose, sonst Lok |
| M86.49 | Chron Osteomyelitis m Fistel, nnbez Lok | M87.39 | Sonst sek Knochennekrose, nnbez Lok |

| | | | |
|--------|---|--------|--|
| M87.80 | Sonstige Knochennekrose, mehrere Lokalisationen | S01.88 | Weichteilschaden II. Gr b off Fraktur od Lux Kopf |
| M87.81 | Sonstige Knochennekrose Schulterregion | S01.89 | Weichteilschaden III. Gr b off Fraktur od Lux Kopf |
| M87.82 | Sonstige Knochennekrose Oberarm | S11.86 | Weichteilschaden III. Gr b geschl Fraktur od Lux d Hals |
| M87.83 | Sonstige Knochennekrose Unterarm | S11.88 | Weichteilschaden II. Gr b off Fraktur od Lux Hals |
| M87.84 | Sonstige Knochennekrose Hand | S11.89 | Weichteilschaden III. Gr b off Fraktur od Lux Hals |
| M87.85 | Sonstige Knochennekrose Beckenregion/OS | S21.83 | Off Wunde (jed Teil Thorax) m Verbind zu intrathor Verletzt |
| M87.86 | Sonstige Knochennekrose Unterschenkel | S21.86 | Weichteilschaden III. Gr b geschl Fraktur od Lux Thorax |
| M87.87 | Sonstige Knochennekrose Knöchel/Fuß | S21.88 | Weichteilschaden II. Gr b off Fraktur od Lux Thorax |
| M87.88 | Sonstige Knochennekrose, sonstige Lokalisation | S21.89 | Weichteilschaden III. Gr b of Fraktur od Lux Thorax |
| M87.89 | Sonstige Knochennekrose, nnbez Lokalisationen | S31.83 | Off Wunde (jd T Abd LumbGeg Beck) m Verb intraabd Verl |
| M87.90 | Knochennekrose, nnbez, mehrere Lokalisationen | S31.86 | Weichteilschaden III. Gr b geschl Fraktur od Lux LWS u Be |
| M87.91 | Knochennekrose, nnbez, Schulterregion | S31.88 | Weichteilschaden II. Gr b off Fraktur od Lux LWS u Be |
| M87.92 | Knochennekrose, nnbez, Oberarm | S31.89 | Weichteilschaden III. Gr b off Fraktur od Lux LWS u Be |
| M87.93 | Knochennekrose, nnbez, Unterarm | S41.86 | Weichteilschaden III. Gr b geschl Fraktur od Lux Oberarm |
| M87.94 | Knochennekrose, nnbez, Hand | S41.88 | Weichteilschaden II. Gr b off Fraktur od Lux Oberarm |
| M87.95 | Knochennekrose, nnbez, Beckenreg/Oberschenkel | S41.89 | Weichteilschaden III. Gr b off Fraktur od Lux Oberarm |
| M87.96 | Knochennekrose, nnbez, Unterschenkel | S51.86 | Weichteilschaden III. Gr b geschl Fraktur od Lux Unterarm |
| M87.97 | Knochennekrose, nnbez, Knöchel/Fuß | S51.88 | Weichteilschaden II. Gr b off Fraktur od Lux Unterarm |
| M87.98 | Knochennekrose, nnbez, sonstige Lokalisation | S51.89 | Weichteilschaden III. Gr b off Fraktur od Lux Unterarmes |
| M87.99 | Knochennekrose, nnbez, nnbez Lokalisationen | S61.86 | Weichteilschaden III. Gr b geschl Fx od Lux Handgel u Hand |
| M89.60 | Osteopathie nach Poliomyelitis, mehrere Lok | S61.88 | Weichteilschaden II. Gr b off Fraktur od Lux Handgel u Hand |
| M89.61 | Osteopathie nach Poliomyelitis Schulterregion | S61.89 | Weichteilschaden III. Gr b off Fraktur od Lux Handgel u Hand |
| M89.62 | Osteopathie nach Poliomyelitis Oberarm | S71.86 | Weichteilschaden III. Gr b geschl Fx od Lux Hüfte u Obersch |
| M89.63 | Osteopathie nach Poliomyelitis Unterarm | S71.88 | Weichteilschaden II. Gr b off Fraktur od Lux Hüfte u Obersch |
| M89.64 | Osteopathie nach Poliomyelitis Hand | S71.89 | Weichteilschaden III. Gr b off Fraktur od Lux Hüfte u Obersch |
| M89.65 | Osteopathie nach Poliomyelitis Becken/OS | S81.86 | Weichteilschaden III. Gr b geschl Fx od Lux Unterschenkel |
| M89.66 | Osteopathie nach Poliomyelitis Unterschenkel | S81.88 | Weichteilschaden II. Gr b off Fraktur od Lux Unterschenkels |
| M89.67 | Osteopathie nach Poliomyelitis Knöchel/Fuß | S81.89 | Weichteilschaden III. Gr b off Fraktur od Lux Unterschenkel |
| M89.68 | Osteopathie nach Poliomyelitis, sonst Lok | S91.86 | Weichteilschaden III. Gr b geschl Fraktur od Luxation Fuß |
| M89.69 | Osteopathie nach Poliomyelitis, nnbez Lok | S91.88 | Weichteilschaden II. Gr b off Fraktur od Luxation Fuß |
| M96.6 | Kn-Fx nach Einsetzen orthop Impl/GelProthese/KnPlatte | S91.89 | Weichteilschaden III. Gr b off Fraktur od Luxation Fuß |
| M96.80 | Elektiv offen belassenes Sternum n thoraxchir Eingriff | T84.5 | Infektion/entzündl Rkt durch eine Gelenkendothese |
| M96.81 | Instabiler Thorax nach thoraxchirurgischem Eingriff | T84.6 | Infektion/entzündl Rkt durch interne OSyVorricht [jede Lok] |
| M96.88 | Sonst KH Muskel-Skelett-System nach med Maßn | T84.7 | Infekt/entz Rkt durch so orthopäd Endoproth/Implant/Transplant |
| M96.9 | KH Muskel-Skelett-Systems nach med Maßn, nnbez | T84.8 | So Komplik d orthopäd Endoproth/Implant/Transplantate |
| S01.83 | Off Wunde (jeder Teil Kopf) m Verbind zu intrakran Verletzt | T84.9 | Nnbez Komplik durch orthopäd Endoproth/Implant/Transpl |
| S01.86 | Weichteilschaden III. Gr b geschl Fraktur od Lux Kopf | | |

Diagnose I08-3

| | | | |
|--------|---|--------|---|
| A18.0 | Tuberkulose Knochen u Gelenke | M00.26 | Arthrit/Polyarth d sonst Streptokokken Unterschenkel |
| A54.4 | Gonokokkeninfektion des Muskel-Skelett-Systems | M00.27 | Arthrit/Polyarth d sonst Streptokokken Knöchel/Fuß |
| A66.6 | Knochen- und Gelenkveränderungen bei Frambösie | M00.28 | Arthrit/Polyarth d sonst Streptokokken, sonst Lok |
| L40.5 | Psoriasis-Arthropathie | M00.29 | Arthrit/Polyarth d sonst Streptokokken, nnbez Lok |
| M00.00 | Arthrit/Polyarth d Staphylokokken, mehrere Lok | M00.80 | Arthrit/Polyarth d sonst nbez bakt Erreg, mehrere Lok |
| M00.01 | Arthrit/Polyarth d Staphylokokken Schulterreg | M00.81 | Arthrit/Polyarth d sonst nbez bakt Erreg Schulterregion |
| M00.02 | Arthrit/Polyarth d Staphylokokken Oberarm | M00.82 | Arthrit/Polyarth d sonst nbez bakt Erreg Oberarm |
| M00.03 | Arthrit/Polyarth d Staphylokokken Unterarm | M00.83 | Arthrit/Polyarth d sonst nbez bakt Erreg Unterarm |
| M00.04 | Arthrit/Polyarth d Staphylokokken Hand | M00.84 | Arthrit/Polyarth d sonst nbez bakt Erreger Hand |
| M00.05 | Arthrit/Polyarth d Staphylokokken Becken/Oberschenkel | M00.85 | Arthrit/Polyarth d so nbez bakt Erreg Becken/Oberschenkel |
| M00.06 | Arthrit/Polyarth d Staphylokokken Unterschenkel | M00.86 | Arthrit/Polyarth d sonst nbez bakt Erreg Unterschenkel |
| M00.07 | Arthrit/Polyarth d Staphylokokken Knöchel/Fuß | M00.87 | Arthrit/Polyarth d sonst nbez bakt Erreg Knöchel/Fuß |
| M00.08 | Arthrit/Polyarth d Staphylokokken, sonst Lok | M00.88 | Arthrit/Polyarth d sonst nbez bakt Erreg, so Lok |
| M00.09 | Arthrit/Polyarth d Staphylokokken, nnbez Lok | M00.89 | Arthrit/Polyarth d sonst nbez bakt Erreg, nnbez Lok |
| M00.10 | Arthrit/Polyarth d Pneumokokken, mehrere Lok | M00.90 | Eitrige Arthritis, nnbez, mehrere Lok |
| M00.11 | Arthrit/Polyarth d Pneumokokken Schulterregion | M00.91 | Eitrige Arthritis, nnbez, Schulterregion |
| M00.12 | Arthrit/Polyarth d Pneumokokken Oberarm | M00.92 | Eitrige Arthritis, nnbez, Oberarm |
| M00.13 | Arthrit/Polyarth d Pneumokokken Unterarm | M00.93 | Eitrige Arthritis, nnbez, Unterarm |
| M00.14 | Arthrit/Polyarth d Pneumokokken Hand | M00.94 | Eitrige Arthritis, nnbez, Hand |
| M00.15 | Arthrit/Polyarth d Pneumokokken Becken/Oberschenkel | M00.95 | Eitrige Arthritis, nnbez, Beckenregion/Oberschenkel |
| M00.16 | Arthrit/Polyarth d Pneumokokken Unterschenkel | M00.96 | Eitrige Arthritis, nnbez, Unterschenkel |
| M00.17 | Arthrit/Polyarth d Pneumokokken Knöchel/Fuß | M00.97 | Eitrige Arthritis, nnbez, Knöchel/Fuß |
| M00.18 | Arthrit/Polyarth d Pneumokokken, sonst Lok | M00.98 | Eitrige Arthritis, nnbez, sonstige Lokalisationen |
| M00.19 | Arthrit/Polyarth d Pneumokokken, nnbez Lok | M00.99 | Eitrige Arthritis, nnbez, nnbez Lokalisationen |
| M00.20 | Arthrit/Polyarth d sonst Streptokokken, mehrere Lok | M02.10 | Postenteritische Arthritis, mehrere Lok |
| M00.21 | Arthrit/Polyarth d sonst Streptokokken Schulterreg | M02.11 | Postenteritische Arthritis Schulterregion |
| M00.22 | Arthrit/Polyarth d sonst Streptokokken Oberarm | M02.12 | Postenteritische Arthritis Oberarm |
| M00.23 | Arthrit/Polyarth d sonst Streptokokken Unterarm | M02.13 | Postenteritische Arthritis Unterarm |
| M00.24 | Arthrit/Polyarth d sonst Streptokokken Hand | M02.14 | Postenteritische Arthritis Hand |
| M00.25 | Arthrit/Polyarth d sonst Streptok Becken/Oberschenkel | M02.15 | Postenteritische Arthritis Beckenregion/Oberschenkel |

| | | | |
|--------|--|--------|---|
| M02.16 | Postenteritische Arthritis Unterschenkel | M05.96 | Seropos chron Polyarthritits, nnbez, Unterschenkel |
| M02.17 | Postenteritische Arthritis Knöchel/Fuß | M05.97 | Seropos chron Polyarthritits, nnbez, Knöchel/Fuß |
| M02.18 | Postenteritische Arthritis, sonstige Lok | M05.98 | Seropos chron Polyarthritits, nnbez, sonst Lok |
| M02.19 | Postenteritische Arthritis, nnbez Lokalisationen | M05.99 | Seropos chron Polyarthritits, nnbez, nnbez Lok |
| M02.30 | Reiter-Krankheit, mehrere Lokalisationen | M06.00 | Seronegative chron Polyarthritits, mehrere Lok |
| M02.31 | Reiter-Krankheit Schulterregion | M06.01 | Seronegative chron Polyarthritits Schulterregion |
| M02.32 | Reiter-Krankheit Oberarm | M06.02 | Seronegative chron Polyarthritits Oberarm |
| M02.33 | Reiter-Krankheit Unterarm | M06.03 | Seronegative chron Polyarthritits Unterarm |
| M02.34 | Reiter-Krankheit Hand | M06.04 | Seronegative chron Polyarthritits Hand |
| M02.35 | Reiter-Krankheit Beckenregion/Oberschenkel | M06.05 | Seronegative chron Polyarthritits Becken/OS |
| M02.36 | Reiter-Krankheit Unterschenkel | M06.06 | Seronegative chron Polyarthritits Unterschenkel |
| M02.37 | Reiter-Krankheit Knöchel/Fuß | M06.07 | Seronegative chron Polyarthritits Knöchel/Fuß |
| M02.38 | Reiter-Krankheit, sonstige Lokalisation | M06.08 | Seronegative chron Polyarthritits, sonst Lok |
| M02.39 | Reiter-Krankheit, nnbez Lokalisationen | M06.09 | Seronegative chron Polyarthritits, nnbez Lok |
| M02.90 | Reaktive Arthritis, nnbez, mehrere Lok | M06.10 | Adulte Form Still-KH, mehrere Lok |
| M02.91 | Reaktive Arthritis, nnbez, Schulterregion | M06.11 | Adulte Form Still-KH, Schulterregion |
| M02.92 | Reaktive Arthritis, nnbez, Oberarm | M06.12 | Adulte Form Still-KH, Oberarm |
| M02.93 | Reaktive Arthritis, nnbez, Unterarm | M06.13 | Adulte Form Still-KH, Unterarm |
| M02.94 | Reaktive Arthritis, nnbez, Hand | M06.14 | Adulte Form Still-KH, Hand |
| M02.95 | Reaktive Arthritis, nnbez, Beckenreg/Oberschenkel | M06.15 | Adulte Form Still-KH, Beckenreg/Oberschenkel |
| M02.96 | Reaktive Arthritis, nnbez, Unterschenkel | M06.16 | Adulte Form Still-KH, Unterschenkel |
| M02.97 | Reaktive Arthritis, nnbez, Knöchel/Fuß | M06.17 | Adulte Form Still-KH, Knöchel/Fuß |
| M02.98 | Reaktive Arthritis, nnbez, sonstige Lokalisation | M06.18 | Adulte Form Still-KH, sonst Lok |
| M02.99 | Reaktive Arthritis, nnbez, nnbez Lokalisationen | M06.19 | Adulte Form Still-KH, nnbez Lokalisationen |
| M05.00 | Felty-Syndrom, mehrere Lokalisationen | M06.20 | Bursitis b chron Polyarthritits, mehrere Lok |
| M05.01 | Felty-Syndrom Schulterregion | M06.21 | Bursitis b chron Polyarthritits Schulterregion |
| M05.02 | Felty-Syndrom Oberarm | M06.22 | Bursitis b chron Polyarthritits Oberarm |
| M05.03 | Felty-Syndrom Unterarm | M06.23 | Bursitis b chron Polyarthritits Unterarm |
| M05.04 | Felty-Syndrom Hand | M06.24 | Bursitis b chron Polyarthritits Hand |
| M05.05 | Felty-Syndrom Beckenregion/Oberschenkel | M06.25 | Bursitis b chron Polyarthritits Becken/Oberschenkel |
| M05.06 | Felty-Syndrom Unterschenkel | M06.26 | Bursitis b chron Polyarthritits Unterschenkel |
| M05.07 | Felty-Syndrom Knöchel/Fuß | M06.27 | Bursitis b chron Polyarthritits Knöchel/Fuß |
| M05.08 | Felty-Syndrom, sonstige Lokalisation | M06.28 | Bursitis b chron Polyarthritits, sonst Lok |
| M05.09 | Felty-Syndrom, nnbez Lokalisationen | M06.29 | Bursitis b chron Polyarthritits, nnbez Lok |
| M05.20 | Vaskul seropos chron Polyarth, mehrere Lok | M06.30 | Rheumaknoten, mehrere Lokalisationen |
| M05.21 | Vaskul seropos chron Polyarth Schulterregion | M06.31 | Rheumaknoten Schulterregion |
| M05.22 | Vaskul seropos chron Polyarth Oberarm | M06.32 | Rheumaknoten Oberarm |
| M05.23 | Vaskul seropos chron Polyarth Unterarm | M06.33 | Rheumaknoten Unterarm |
| M05.24 | Vaskul seropos chron Polyarth Hand | M06.34 | Rheumaknoten Hand |
| M05.25 | Vaskul seropos chron Polyarth Becken/Oberschenkel | M06.35 | Rheumaknoten Beckenregion/Oberschenkel |
| M05.26 | Vaskul seropos chron Polyarth Unterschenkel | M06.36 | Rheumaknoten Unterschenkel |
| M05.27 | Vaskul seropos chron Polyarth Knöchel/Fuß | M06.37 | Rheumaknoten Knöchel/Fuß |
| M05.28 | Vaskul seropos chron Polyarth, sonst Lok | M06.38 | Rheumaknoten, sonstige Lokalisation |
| M05.29 | Vaskul seropos chron Polyarth, nnbez Lok | M06.39 | Rheumaknoten, nnbez Lokalisationen |
| M05.30 | SeroPos chron Polya m Bet so Org/-syst, mehr Lok | M06.40 | Entzündliche Polyarthropathie, mehrere Lokalisationen |
| M05.31 | Seropos chron Polya m Bet so Org/-syst, Schulterreg | M06.41 | Entzündliche Polyarthropathie Schulterregion |
| M05.32 | Seropos chron Polya m Bet so Org/-syst, Oberarm | M06.42 | Entzündliche Polyarthropathie Oberarm |
| M05.33 | Seropos chron Polya m Bet so Org/-syst, Unterarm | M06.43 | Entzündliche Polyarthropathie Unterarm |
| M05.34 | Seropos chron Polya m Bet so Org/-syst, Hand | M06.44 | Entzündliche Polyarthropathie Hand |
| M05.35 | Seropos chron Polya m Bet so Org/-syst, Beck/OSchenk | M06.45 | Entzündliche Polyarthropathie Beckenregion/OS |
| M05.36 | Seropos chron Polya m Bet so Org/-syst, Unterschenk | M06.46 | Entzündliche Polyarthropathie Unterschenkel |
| M05.37 | Seropos chron Polya m Bet so Org/-syst, Knöchel/Fuß | M06.47 | Entzündliche Polyarthropathie Knöchel/Fuß |
| M05.38 | Seropos chron Polya m Bet so Org/-syst, sonst Lok | M06.48 | Entzündliche Polyarthropathie, sonst Lokalisation |
| M05.39 | Seropos chron Polya m Bet so Org/-syst, nnbez Lok | M06.49 | Entzündliche Polyarthropathie, nnbez Lokalisationen |
| M05.80 | Sonst seropos chron Polyarthritits, mehrere Lok | M06.80 | Sonst nbez chron Polyarthritits, mehrere Lok |
| M05.81 | Sonst seropos chron Polyarthritits Schulterregion | M06.81 | Sonst nbez chron Polyarthritits Schulterregion |
| M05.82 | Sonst seropos chron Polyarthritits Oberarm | M06.82 | Sonst nbez chron Polyarthritits Oberarm |
| M05.83 | Sonst seropos chron Polyarthritits Unterarm | M06.83 | Sonst nbez chron Polyarthritits Unterarm |
| M05.84 | Sonst seropos chron Polyarthritits Hand | M06.84 | Sonst nbez chron Polyarthritits Hand |
| M05.85 | Sonst seropos chron Polyarthritits Becken/Oberschenkel | M06.85 | Sonst nbez chron Polyarthritits Becken/Oberschenkel |
| M05.86 | Sonst seropos chron Polyarthritits Unterschenkel | M06.86 | Sonst nbez chron Polyarthritits Unterschenkel |
| M05.87 | Sonst seropos chron Polyarthritits Knöchel/Fuß | M06.87 | Sonst nbez chron Polyarthritits Knöchel/Fuß |
| M05.88 | Sonst seropos chron Polyarthritits, sonst Lok | M06.88 | Sonst nbez chron Polyarthritits, sonst Lok |
| M05.89 | Sonst seropos chron Polyarthritits, nnbez Lok | M06.89 | Sonst nbez chron Polyarthritits, nnbez Lok |
| M05.90 | Seropos chron Polyarthritits, nnbez, mehrere Lok | M06.90 | Chronische Polyarthritits, nnbez, mehrere Lok |
| M05.91 | Seropos chron Polyarthritits, nnbez, Schulterregion | M06.91 | Chronische Polyarthritits, nnbez, Schulterregion |
| M05.92 | Seropos chron Polyarthritits, nnbez, Oberarm | M06.92 | Chronische Polyarthritits, nnbez, Oberarm |
| M05.93 | Seropos chron Polyarthritits, nnbez, Unterarm | M06.93 | Chronische Polyarthritits, nnbez, Unterarm |
| M05.94 | Seropos chron Polyarthritits, nnbez, Hand | M06.94 | Chronische Polyarthritits, nnbez, Hand |
| M05.95 | Seropos chron Polyarthritits, nnbez, Becken/Oberschenkel | M06.95 | Chronische Polyarthritits, nnbez, Beckenregion/OS |

| | | | |
|--------|--|--------|---|
| M06.96 | Chronische Polyarthrit, nnbez, Unterschenkel | M12.04 | Chron postrheum Arth [J-Arth] Hand |
| M06.97 | Chronische Polyarthrit, nnbez, Knöchel/Fuß | M12.05 | Chron postrheum Arth [J-Arth] Beckenreg/Oberschenkel |
| M06.98 | Chronische Polyarthrit, nnbez, sonst Lok | M12.06 | Chron postrheum Arth [J-Arth] Unterschenkel |
| M06.99 | Chronische Polyarthrit, nnbez Lok | M12.07 | Chron postrheum Arth [J-Arth] Knöchel/Fuß |
| M08.00 | Juv chron Polyarth, adul Typ, mehrere Lok | M12.08 | Chron postrheum Arth [J-Arth], sonst Lok |
| M08.01 | Juv chron Polyarth, adul Typ, Schulterregion | M12.09 | Chron postrheum Arth [J-Arth], nnbez Lok |
| M08.02 | Juv chron Polyarth, adul Typ, Oberarm | M33.1 | Sonstige Dermatomyositis |
| M08.03 | Juv chron Polyarth, adul Typ, Unterarm | M33.2 | Polymyositis |
| M08.04 | Juv chron Polyarth, adul Typ, Hand | M34.0 | Progressive systemische Sklerose |
| M08.05 | Juv chron Polyarth, adul Typ, Beckenreg/OS | M34.9 | Systemische Sklerose, nnbez |
| M08.06 | Juv chron Polyarth, adul Typ, Unterschenkel | M35.1 | Sonstige Overlap-Syndrome |
| M08.07 | Juv chron Polyarth, adul Typ, Knöchel/Fuß | M35.2 | Behçet-KH |
| M08.08 | Juv chron Polyarth, adul Typ, sonst Lok | M35.3 | Polymyalgia rheumatica |
| M08.09 | Juv chron Polyarth, adul Typ, nnbez Lok | M45.00 | Spondylitis ankylosans, mehrere Lok WS |
| M08.20 | Juv chron Arth, syst beginn Form, mehrere Lok | M45.01 | Spondylitis ankylosans, Okzipito-Atlanto-Axialbereich |
| M08.21 | Juv chron Arth, syst beginn Form, Schulterregion | M45.02 | Spondylitis ankylosans, Zervikalbereich |
| M08.22 | Juv chron Arth, syst beginn Form, Oberarm | M45.03 | Spondylitis ankylosans, Zervikothorakbereich |
| M08.23 | Juv chron Arth, syst beginn Form, Unterarm | M45.04 | Spondylitis ankylosans, Thorakalbereich |
| M08.24 | Juv chron Arth, syst beginn Form, Hand | M45.05 | Spondylitis ankylosans, Thorakolumbalbereich |
| M08.25 | Juv chron Arth, syst beginn Form, Beckenreg/OS | M45.06 | Spondylitis ankylosans, Lumbalbereich |
| M08.26 | Juv chron Arth, syst beginn Form, Unterschenkel | M45.07 | Spondylitis ankylosans, Lumbosakralbereich |
| M08.27 | Juv chron Arth, syst beginn Form, Knöchel/Fuß | M45.08 | Spondylitis ankylosans, Sakral-/Sakrokokzygealbereich |
| M08.28 | Juv chron Arth, syst beginn Form, sonst Lok | M45.09 | Spondylitis ankylosans, nnbez Lokalisation |
| M08.29 | Juv chron Arth, syst beginn Form, nnbez Lok | M46.20 | Wirbelosteomyelitis, mehrere Lok WS |
| M08.3 | Juv chron Arthritis (seroneg), polyartikul Form | M46.21 | Wirbelosteomyelitis, Okzipito-Atlanto-Axialbereich |
| M08.40 | Juv chron Arth, oligoart Form, mehr Lok | M46.22 | Wirbelosteomyelitis, Zervikalbereich |
| M08.41 | Juv chron Arth, oligoart Form, Schulterreg | M46.23 | Wirbelosteomyelitis, Zervikothorakalbereich |
| M08.42 | Juv chron Arth, oligoart Form, Oberarm | M46.24 | Wirbelosteomyelitis, Thorakalbereich |
| M08.43 | Juv chron Arth, oligoart Form, Unterarm | M46.25 | Wirbelosteomyelitis, Thorakolumbalbereich |
| M08.44 | Juv chron Arth, oligoart Form, Hand | M46.26 | Wirbelosteomyelitis, Lumbalbereich |
| M08.45 | Juv chron Arth, oligoart Form, Beckenreg/OS | M46.27 | Wirbelosteomyelitis, Lumbosakralbereich |
| M08.46 | Juv chron Arth, oligoart Form, Unterschenkel | M46.28 | Wirbelosteomyelitis, Sakral-/Sakrokokzygealbereich |
| M08.47 | Juv chron Arth, oligoart Form, Knöchel/Fuß | M46.29 | Wirbelosteomyelitis, nnbez Lokalisation |
| M08.48 | Juv chron Arth, oligoart Form, sonst Lok | M79.09 | Rheumatismus, nnbez, nnbez Lokalisationen |
| M08.49 | Juv chron Arth, oligoart Form, nnbez Lok | M86.00 | Akute hämatogene Osteomyelitis, mehrere Lok |
| M08.70 | Vaskulitis b juv Arthritis, mehr Lok | M86.01 | Akute hämatogene Osteomyelitis Schulterregion |
| M08.71 | Vaskulitis b juv Arthritis, Schulterreg | M86.02 | Akute hämatogene Osteomyelitis Oberarm |
| M08.72 | Vaskulitis b juv Arthritis, Oberarm | M86.03 | Akute hämatogene Osteomyelitis Unterarm |
| M08.73 | Vaskulitis b juv Arthritis, Unterarm | M86.04 | Akute hämatogene Osteomyelitis Hand |
| M08.74 | Vaskulitis b juv Arthritis, Hand | M86.05 | Akute hämatogene Osteomyelitis Becken/OS |
| M08.75 | Vaskulitis b juv Arthritis, Beckenreg/OS | M86.06 | Akute hämatogene Osteomyelitis Unterschenkel |
| M08.76 | Vaskulitis b juv Arthritis, Unterschenkel | M86.07 | Akute hämatogene Osteomyelitis Knöchel/Fuß |
| M08.77 | Vaskulitis b juv Arthritis, Knöchel/Fuß | M86.08 | Akute hämatogene Osteomyelitis, sonst Lok |
| M08.78 | Vaskulitis b juv Arthritis, Sonstige | M86.09 | Akute hämatogene Osteomyelitis, nnbez Lok |
| M08.79 | Vaskulitis b juv Arthritis, nnbez Lok | M86.10 | Sonstige akute Osteomyelitis, mehrere Lok |
| M08.80 | Sonstige juvenile Arthritis, mehrere Lok | M86.11 | Sonstige akute Osteomyelitis Schulterregion |
| M08.81 | Sonstige juvenile Arthritis Schulterregion | M86.12 | Sonstige akute Osteomyelitis Oberarm |
| M08.82 | Sonstige juvenile Arthritis Oberarm | M86.13 | Sonstige akute Osteomyelitis Unterarm |
| M08.83 | Sonstige juvenile Arthritis Unterarm | M86.14 | Sonstige akute Osteomyelitis Hand |
| M08.84 | Sonstige juvenile Arthritis Hand | M86.15 | Sonstige akute Osteomyelitis Becken/Oberschenkel |
| M08.85 | Sonstige juvenile Arthritis Beckenregion/OS | M86.16 | Sonstige akute Osteomyelitis Unterschenkel |
| M08.86 | Sonstige juvenile Arthritis Unterschenkel | M86.17 | Sonstige akute Osteomyelitis Knöchel/Fuß |
| M08.87 | Sonstige juvenile Arthritis Knöchel/Fuß | M86.18 | Sonstige akute Osteomyelitis, sonstige Lok |
| M08.88 | Sonstige juvenile Arthritis, sonstige Lok | M86.19 | Sonstige akute Osteomyelitis, nnbez Lokalisationen |
| M08.89 | Sonstige juvenile Arthritis, nnbez Lok | M86.20 | Subakute Osteomyelitis, mehrere Lokalisationen |
| M08.90 | Juvenile Arthritis, nnbez, mehrere Lok | M86.21 | Subakute Osteomyelitis Schulterregion |
| M08.91 | Juvenile Arthritis, nnbez, Schulterregion | M86.22 | Subakute Osteomyelitis Oberarm |
| M08.92 | Juvenile Arthritis, nnbez, Oberarm | M86.23 | Subakute Osteomyelitis Unterarm |
| M08.93 | Juvenile Arthritis, nnbez, Unterarm | M86.24 | Subakute Osteomyelitis Hand |
| M08.94 | Juvenile Arthritis, nnbez, Hand | M86.25 | Subakute Osteomyelitis Beckenregion/Oberschenkel |
| M08.95 | Juvenile Arthritis, nnbez, Beckenregion/Oberschenkel | M86.26 | Subakute Osteomyelitis Unterschenkel |
| M08.96 | Juvenile Arthritis, nnbez, Unterschenkel | M86.27 | Subakute Osteomyelitis Knöchel/Fuß |
| M08.97 | Juvenile Arthritis, nnbez, Knöchel/Fuß | M86.28 | Subakute Osteomyelitis, sonstige Lokalisation |
| M08.98 | Juvenile Arthritis, nnbez, sonstige Lokalisation | M86.29 | Subakute Osteomyelitis, nnbez Lokalisationen |
| M08.99 | Juvenile Arthritis, nnbez, nnbez Lokalisationen | M86.30 | Chron multifokale Osteomyelitis, mehrere Lok |
| M10.09 | Idiopathische Gicht, nnbez Lokalisationen | M86.31 | Chron multifokale Osteomyelitis Schulterregion |
| M12.00 | Chron postrheum Arth [J-Arth], mehrere Lok | M86.32 | Chron multifokale Osteomyelitis Oberarm |
| M12.01 | Chron postrheum Arth [J-Arth] Schulterregion | M86.33 | Chron multifokale Osteomyelitis Unterarm |
| M12.02 | Chron postrheum Arth [J-Arth] Oberarm | M86.34 | Chron multifokale Osteomyelitis Hand |
| M12.03 | Chron postrheum Arth [J-Arth] Unterarm | M86.35 | Chron multifokale Osteomyelitis Becken/Oberschenkel |

| | | | |
|--------|---|--------|---|
| M86.36 | Chron multifokale Osteomyelitis Unterschenkel | M87.18 | Knochennekrose d Arzneimittel, sonst Lok |
| M86.37 | Chron multifokale Osteomyelitis Knöchel/Fuß | M87.19 | Knochennekrose d Arzneimittel, nnbez Lok |
| M86.38 | Chron multifokale Osteomyelitis, sonst Lok | M87.20 | Knochennekrose d vorangegang Trauma, mehrere Lok |
| M86.39 | Chron multifokale Osteomyelitis, nnbez Lok | M87.21 | Knochennekrose d vorangegang Trauma Schulterregion |
| M86.40 | Chron Osteomyelitis m Fistel, mehrere Lok | M87.22 | Knochennekrose d vorangegang Trauma Oberarm |
| M86.41 | Chron Osteomyelitis m Fistel, Schulterregion | M87.23 | Knochennekrose d vorangegang Trauma Unterarm |
| M86.42 | Chron Osteomyelitis m Fistel, Oberarm | M87.24 | Knochennekrose d vorangegang Trauma Hand |
| M86.43 | Chron Osteomyelitis m Fistel, Unterarm | M87.25 | Knochennekrose d vorangegang Trauma Becken/OS |
| M86.44 | Chron Osteomyelitis m Fistel, Hand | M87.26 | Knochennekrose d vorangegang Trauma Unterschenkel |
| M86.45 | Chron Osteomyelitis m Fistel, Becken/Oberschenkel | M87.27 | Knochennekrose d vorangegang Trauma Knöchel/Fuß |
| M86.46 | Chron Osteomyelitis m Fistel, Unterschenkel | M87.28 | Knochennekrose d vorangegang Trauma, sonst Lok |
| M86.47 | Chron Osteomyelitis m Fistel, Knöchel/Fuß | M87.29 | Knochennekrose d vorangegang Trauma, nnbez Lok |
| M86.48 | Chron Osteomyelitis m Fistel, sonst Lok | M87.30 | Sonst sek Knochennekrose, mehrere Lok |
| M86.49 | Chron Osteomyelitis m Fistel, nnbez Lok | M87.31 | Sonst sek Knochennekrose Schulterregion |
| M86.50 | Sonst chron hämatogene Osteomyelitis, mehrere Lok | M87.32 | Sonst sek Knochennekrose Oberarm |
| M86.51 | Sonst chron hämatogene Osteomyelitis Schulterregion | M87.33 | Sonst sek Knochennekrose Unterarm |
| M86.52 | Sonst chron hämatogene Osteomyelitis, sonst Lok | M87.34 | Sonst sek Knochennekrose Hand |
| M86.53 | Sonst chron hämatogene Osteomyelitis Unterarm | M87.35 | Sonst sek Knochennekrose Becken/OS |
| M86.54 | Sonst chron hämatogene Osteomyelitis Hand | M87.36 | Sonst sek Knochennekrose Unterschenkel |
| M86.55 | Sonst chron hämatogene Osteomyelitis Becken/OS | M87.37 | Sonst sek Knochennekrose Knöchel/Fuß |
| M86.56 | Sonst chron hämatogene Osteomyelitis Unterschenkel | M87.38 | Sonst sek Knochennekrose, sonst Lok |
| M86.57 | Sonst chron hämatogene Osteomyelitis Knöchel/Fuß | M87.39 | Sonst sek Knochennekrose, nnbez Lok |
| M86.58 | Sonst chron hämatogene Osteomyelitis, sonst Lok | M87.80 | Sonstige Knochennekrose, mehrere Lokalisationen |
| M86.59 | Sonst chron hämatogene Osteomyelitis, nnbez Lok | M87.81 | Sonstige Knochennekrose Schulterregion |
| M86.60 | Sonstige chron Osteomyelitis, mehrere Lok | M87.82 | Sonstige Knochennekrose Oberarm |
| M86.61 | Sonstige chron Osteomyelitis Schulterregion | M87.83 | Sonstige Knochennekrose Unterarm |
| M86.62 | Sonstige chron Osteomyelitis Oberarm | M87.84 | Sonstige Knochennekrose Hand |
| M86.63 | Sonstige chron Osteomyelitis Unterarm | M87.85 | Sonstige Knochennekrose Beckenregion/OS |
| M86.64 | Sonstige chron Osteomyelitis Hand | M87.86 | Sonstige Knochennekrose Unterschenkel |
| M86.65 | Sonstige chron Osteomyelitis Becken/Oberschenkel | M87.87 | Sonstige Knochennekrose Knöchel/Fuß |
| M86.66 | Sonstige chron Osteomyelitis Unterschenkel | M87.88 | Sonstige Knochennekrose, sonstige Lokalisation |
| M86.67 | Sonstige chron Osteomyelitis Knöchel/Fuß | M87.89 | Sonstige Knochennekrose, nnbez Lokalisationen |
| M86.68 | Sonstige chron Osteomyelitis, sonst Lok | M87.90 | Knochennekrose, nnbez, mehrere Lokalisationen |
| M86.69 | Sonstige chron Osteomyelitis, nnbez Lok | M87.91 | Knochennekrose, nnbez, Schulterregion |
| M86.80 | Sonstige Osteomyelitis, mehrere Lokalisationen | M87.92 | Knochennekrose, nnbez, Oberarm |
| M86.81 | Sonstige Osteomyelitis Schulterregion | M87.93 | Knochennekrose, nnbez, Unterarm |
| M86.82 | Sonstige Osteomyelitis Oberarm | M87.94 | Knochennekrose, nnbez, Hand |
| M86.83 | Sonstige Osteomyelitis Unterarm | M87.95 | Knochennekrose, nnbez, Beckenreg/Oberschenkel |
| M86.84 | Sonstige Osteomyelitis Hand | M87.96 | Knochennekrose, nnbez, Unterschenkel |
| M86.85 | Sonstige Osteomyelitis Beckenregion/Oberschenkel | M87.97 | Knochennekrose, nnbez, Knöchel/Fuß |
| M86.86 | Sonstige Osteomyelitis Unterschenkel | M87.98 | Knochennekrose, nnbez, sonstige Lokalisation |
| M86.87 | Sonstige Osteomyelitis Knöchel/Fuß | M87.99 | Knochennekrose, nnbez, nnbez Lokalisationen |
| M86.88 | Sonstige Osteomyelitis, sonstige Lokalisation | M89.60 | Osteopathie nach Poliomyelitis, mehrere Lok |
| M86.89 | Sonstige Osteomyelitis, nnbez Lokalisationen | M89.61 | Osteopathie nach Poliomyelitis Schulterregion |
| M86.90 | Osteomyelitis, nnbez, mehrere Lokalisationen | M89.62 | Osteopathie nach Poliomyelitis Oberarm |
| M86.91 | Osteomyelitis, nnbez, Schulterregion | M89.63 | Osteopathie nach Poliomyelitis Unterarm |
| M86.92 | Osteomyelitis, nnbez, Oberarm | M89.64 | Osteopathie nach Poliomyelitis Hand |
| M86.93 | Osteomyelitis, nnbez, Unterarm | M89.65 | Osteopathie nach Poliomyelitis Becken/OS |
| M86.94 | Osteomyelitis, nnbez, Hand | M89.66 | Osteopathie nach Poliomyelitis Unterschenkel |
| M86.95 | Osteomyelitis, nnbez, Beckenregion/Oberschenkel | M89.67 | Osteopathie nach Poliomyelitis Knöchel/Fuß |
| M86.96 | Osteomyelitis, nnbez, Unterschenkel | M89.68 | Osteopathie nach Poliomyelitis, sonst Lok |
| M86.97 | Osteomyelitis, nnbez, Knöchel/Fuß | M89.69 | Osteopathie nach Poliomyelitis, nnbez Lok |
| M86.98 | Osteomyelitis, nnbez, sonstige Lokalisation | M96.6 | Kn-Fx nach Einsetzen orthop Impl/GeIProthese/KnPlatte |
| M86.99 | Osteomyelitis, nnbez, nnbez Lokalisationen | M96.80 | Elektiv offen belassenes Sternum n thoraxchir Eingriff |
| M87.10 | Knochennekrose d Arzneimittel, mehrere Lok | M96.81 | Instabiler Thorax nach thoraxchirurgischem Eingriff |
| M87.11 | Knochennekrose d Arzneimittel Schulterregion | M96.88 | Sonst KH Muskel-Skelett-System nach med Maßn |
| M87.12 | Knochennekrose d Arzneimittel Oberarm | M96.9 | KH Muskel-Skelett-Systems nach med Maßn, nnbez |
| M87.13 | Knochennekrose d Arzneimittel Unterarm | T84.5 | Infektion/entzündl Rkt durch eine Gelenkendothese |
| M87.14 | Knochennekrose d Arzneimittel Hand | T84.6 | Infektion/entzündl Rkt durch interne OSyVorricht [jede Lok] |
| M87.15 | Knochennekrose d Arzneimittel Becken/Oberschenkel | T84.7 | Infekt/entz Rkt durch so orthopäd Endoproth/Impl/Transplant |
| M87.16 | Knochennekrose d Arzneimittel Unterschenkel | T84.8 | So Komplik d orthopäd Endoproth/Implant/Transplantate |
| M87.17 | Knochennekrose d Arzneimittel Knöchel/Fuß | T84.9 | Nnbez Komplik durch orthopäd Endoproth/Implant/Transpl |

Diagnose I08-4

| | | | |
|--------|---|--------|---|
| S01.83 | Off Wunde (jeder Teil Kopf) m Verbind zu intrakran Verletzt | S11.88 | Weichteilschaden II. Gr b off Fraktur od Lux Hals |
| S01.86 | Weichteilschaden III. Gr b geschl Fraktur od Lux Kopf | S11.89 | Weichteilschaden III. Gr b off Fraktur od Lux Hals |
| S01.88 | Weichteilschaden II. Gr b off Fraktur od Lux Kopf | S21.83 | Off Wunde (jed Teil Thorax) m Verbind zu intrathorax Verletzt |
| S01.89 | Weichteilschaden III. Gr b off Fraktur od Lux Kopf | S21.86 | Weichteilschaden III. Gr b geschl Fraktur od Lux Thorax |
| S11.86 | Weichteilschaden III. Gr b geschl Fraktur od Lux d Hals | S21.88 | Weichteilschaden II. Gr b off Fraktur od Lux Thorax |

| | | | |
|--------|--|--------|---|
| S21.89 | Weichteilschaden III. Gr b of Fraktur od Lux Thorax | S61.88 | Weichteilschaden II. Gr b off Fraktur od Lux Handgel u Hand |
| S31.83 | Off Wunde (jd T Abd LumbGeg Beck) m Verb intraabd Verl | S61.89 | Weichteilschaden III. Gr b off Fraktur od Lux Handgel u Hand |
| S31.86 | Weichteilschaden III. Gr b geschl Fraktur od Lux LWS u Be | S71.86 | Weichteilschaden III. Gr b geschl Fx od Lux Hüfte u Obersch |
| S31.88 | Weichteilschaden II. Gr b off Fraktur od Lux LWS u Be | S71.88 | Weichteilschaden II. Gr b off Fraktur od Lux Hüfte u Obersch |
| S31.89 | Weichteilschaden III. Gr b off Fraktur od Lux LWS u Be | S71.89 | Weichteilschaden III. Gr b off Fraktur od Lux Hüfte u Obersch |
| S41.86 | Weichteilschaden III. Gr b geschl Fraktur od Lux Oberarm | S81.86 | Weichteilschaden III. Gr b geschl Fx od Lux Unterschenkel |
| S41.88 | Weichteilschaden II. Gr b off Fraktur od Lux Oberarm | S81.88 | Weichteilschaden II. Gr b off Fraktur od Lux Unterschenkels |
| S41.89 | Weichteilschaden III. Gr b off Fraktur od Lux Oberarm | S81.89 | Weichteilschaden III. Gr b off Fraktur od Lux Unterschenkel |
| S51.86 | Weichteilschaden III. Gr b geschl Fraktur od Lux Unterarm | S91.86 | Weichteilschaden III. Gr b geschl Fraktur od Luxation Fuß |
| S51.88 | Weichteilschaden II. Gr b off Fraktur od Lux Unterarm | S91.88 | Weichteilschaden II. Gr b off Fraktur od Luxation Fuß |
| S51.89 | Weichteilschaden III. Gr b off Fraktur od Lux Unterarmes | S91.89 | Weichteilschaden III. Gr b off Fraktur od Luxation Fuß |
| S61.86 | Weichteilschaden III. Gr b geschl Fx od Lux Handgel u Hand | | |

Prozedur I08-5

| | | | |
|-----------|---|-----------|--|
| 77.25.00↔ | Keilosteotomie am Femur, n.n.bez. | 78.19.20↔ | Geschlossene Reposition einer Fraktur des Beckens mit Knochenfixation durch Fixateur externe |
| 77.25.10↔ | Keilosteotomie am Schenkelhals | 78.19.21↔ | Offene Reposition einer Fraktur des Acetabulums mit Knochenfixation / Transfixation durch Fixateur externe |
| 77.25.20↔ | Keilosteotomie am sonstigen Femur | 78.19.22↔ | Offene Reposition einer Fraktur sonstiger Teile des Beckens mit Knochenfixation durch Fixateur externe |
| 77.25.99↔ | Keilosteotomie am Femur, sonstige | 78.25.00↔ | Verkürzungsosteotomie am Femur, n.n.bez. |
| 77.35.00↔ | Sonstige Knochendurchtrennung am Femur, n.n.bez. | 78.25.10↔ | Temporäre Epiphyseodese am Schenkelhals |
| 77.35.10↔ | De-)Rotationsosteotomie am Schenkelhals | 78.25.11↔ | Permanente Epiphyseodese am Schenkelhals |
| 77.35.11↔ | Kortikotomie bei Segmenttransport am Schenkelhals | 78.25.12↔ | Therapeutische Epiphyseolyse am Schenkelhals |
| 77.35.12↔ | Komplexe (mehrdimensionale) Osteotomie (mit Achsenkorrektur) am Schenkelhals | 78.25.19↔ | Sonstige Verkürzungsosteotomie am Schenkelhals |
| 77.35.19↔ | Sonstige Knochendurchtrennung am Schenkelhals | 78.25.20↔ | Temporäre Epiphyseodese an sonstigen Teilen des Femur |
| 77.35.20↔ | (De-)Rotationsosteotomie an sonstigen Teilen des Femurs | 78.25.21↔ | Permanente Epiphyseodese an sonstigen Teilen des Femur |
| 77.35.21↔ | Kortikotomie bei Segmenttransport an sonstigen Teilen des Femurs | 78.25.22↔ | Therapeutische Epiphyseolyse an sonstigen Teilen des Femur |
| 77.35.22↔ | Komplexe (mehrdimensionale) Osteotomie (mit Achsenkorrektur) an sonstigen Teilen des Femurs | 78.25.99↔ | Verkürzungsosteotomie am Femur, sonstige |
| 77.35.23↔ | Sonstige Knochendurchtrennung an sonstigen Teilen des Femurs | 78.35.00↔ | Verlängerungsosteotomie am Femur, n.n.bez. |
| 77.35.99↔ | Sonstige Knochendurchtrennung am Femur, sonstige | 78.35.10↔ | Verlängerungsosteotomie am Schenkelhals |
| 77.39.30↔ | (De-)Rotationsosteotomie am Becken | 78.35.19↔ | Verlängerungsosteotomie an sonstigen Teilen des Femur |
| 77.39.31↔ | Kortikotomie bei Segmenttransport am Becken | 78.35.99↔ | Verlängerungsosteotomie am Femur, sonstige |
| 77.39.32↔ | Komplexe (mehrdimensionale) Osteotomie (mit Achsenkorrektur) am Becken | 78.39.20↔ | Verlängerungsosteotomie am Becken |
| 77.95↔ | Totale Femur-Resektion | 78.39.99↔ | Verlängerungsosteotomie an anderen näher bezeichneten Knochen, sonstige |
| 78.05.10↔ | Knochentransplantation am Femur, gefäßgestielt mit mikrovaskulärer Anastomose | 78.45↔ | Sonstige plastische Rekonstruktion am Femur |
| 78.05.11↔ | Knochentransplantation am Femur, gefäßgestielt, ohne mikrovaskuläre Anastomose | 78.55.00↔ | Innere Knochenfixation ohne Reposition der Fraktur am Femur, n.n.bez. |
| 78.05.12↔ | Knochentransplantation am Femur, allogen | 78.55.10↔ | Revision von Osteosynthesematerial (ohne Materialwechsel) am Femur |
| 78.05.13↔ | Knorpel-Knochentransplantation am Femur | 78.55.99↔ | Innere Knochenfixation ohne Reposition der Fraktur am Femur, sonstige |
| 78.09.30↔ | Knochentransplantation am Becken, gefäßgestielt mit mikrovaskulärer Anastomose | 78.95↔ | Einsetzen eines Knochenwachstumsstimulators am Femur |
| 78.09.31↔ | Knochentransplantation am Becken, gefäßgestielt ohne mikrovaskuläre Anastomose | 79.15.00↔ | Geschlossene Reposition einer Femurfraktur mit innerer Knochenfixation, n.n.bez. |
| 78.09.32↔ | Knochentransplantation am Becken, allogen | 79.15.10↔ | Geschlossene Reposition einer distalen Femurfraktur mit innerer Knochenfixation |
| 78.09.33↔ | Knorpel-Knochentransplantation am Becken | 79.15.20↔ | Geschlossene Reposition einer sonstigen Femurfraktur mit innerer Knochenfixation |
| 78.09.90↔ | Knochentransplantation an andere näher bezeichnete Knochen, ausser Gesichtsschädelknochen, gefäßgestielt mit mikrovaskulärer Anastomose | 79.15.99↔ | Geschlossene Reposition einer Femurfraktur mit innerer Knochenfixation, sonstige |
| 78.09.91↔ | Knochentransplantation an andere näher bezeichnete Knochen, ausser Gesichtsschädelknochen, gefäßgestielt ohne mikrovaskuläre Anastomose | 79.19.20↔ | Geschlossene Reposition einer Fraktur des Beckens mit innerer Knochenfixation |
| 78.09.92↔ | Knochentransplantation an andere näher bezeichnete Knochen, ausser Gesichtsschädelknochen, allogen | 79.25↔ | Offene Reposition einer Femurfraktur ohne innere Knochenfixation |
| 78.15.00↔ | Anlegen eines Fixateur externe am Femur (inkl. Reposition von Frakturen), n.n.bez. | 79.29.30↔ | Offene Reposition einer Fraktur der Patella ohne innere Knochenfixation |
| 78.15.10↔ | Offene Reposition einer Schenkelhalsfraktur und proximalen Femurfraktur mit Knochenfixation durch Fixateur externe | 79.35.00↔ | Offene Reposition einer Femurfraktur mit innerer Knochenfixation, n.n.bez. |
| 78.15.20↔ | Offene Reposition einer Femurschaftfraktur mit Knochenfixation durch Fixateur externe | 79.35.10↔ | Offene Reposition einer Hüftkopffraktur mit innerer Knochenfixation |
| 78.15.30↔ | Geschlossene Reposition einer distalen Femurfraktur mit Knochenfixation durch Fixateur externe | 79.35.11↔ | Offene Reposition einer Schenkelhalsfraktur und proximalen Femurfraktur mit innerer Knochenfixation |
| 78.15.31↔ | Offene Reposition einer distalen Femurfraktur mit Knochenfixation durch Fixateur externe | 79.35.12↔ | Offene Reposition einer Femurschaftfraktur mit innerer Knochenfixation |
| 78.15.40↔ | Geschlossene Reposition einer sonstigen Femurfraktur mit Knochenfixation durch Fixateur externe | 79.35.13↔ | Offene Reposition einer distalen Femurfraktur mit innerer Knochenfixation |
| 78.15.99↔ | Anlegen eines Fixateur externe am Femur (inkl. Reposition von Frakturen), sonstige | 79.35.99↔ | Offene Reposition einer Femurfraktur mit innerer Knochenfixation, sonstige |

| | | | |
|-----------|---|-----------|--|
| 79.39.20↔ | Offene Reposition einer Fraktur des Acetabulums mit innerer Knochenfixation | 80.15.99↔ | Sonstige Arthrotomie der Hüfte, sonstige |
| 79.39.29↔ | Offene Reposition einer Fraktur sonstiger Teile des Beckens mit innerer Knochenfixation | 80.35.00↔ | Gelenkbiopsie an der Hüfte, n.n.bez. |
| 79.55↔ | Offene Reposition einer Epiphysendiastase am Femur | 80.35.20↔ | Arthroskopische Gelenkbiopsie an der Hüfte |
| 79.65↔ | Débridement einer offenen Femurfraktur | 80.35.30↔ | Offene Gelenkbiopsie an der Hüfte |
| 79.85↔ | Offene Reposition einer Luxation der Hüfte | 80.35.99↔ | Gelenkbiopsie an der Hüfte, sonstige |
| 79.89.20↔ | Offene Reposition einer Luxation der Iliosakralgelenks | 81.21↔ | Hüft-Arthrodese |
| 79.89.30↔ | Offene Reposition einer Luxation der Symphyse | 81.29.10↔ | Arthrodese am Iliosakralgelenk |
| 80.05.00↔ | Arthrotomie zur Prothesenentfernung der Hüfte, n.n.bez. | 81.29.20↔ | Arthrodese an der Symphyse |
| 80.05.10↔ | Arthrotomie zur Prothesenentfernung der Hüfte, Entfernung einer Femurkopfkappe | 81.40.00↔ | Rekonstruktion am Hüftgelenk, n.n.bez. |
| 80.05.11↔ | Arthrotomie zur Prothesenentfernung der Hüfte, Entfernung einer Gelenkpfannenprothese | 81.40.14↔ | Knorpeltransplantation und Implantation von in-vitro hergestellten Gewebekulturen am Hüftgelenk, arthroskopisch |
| 80.05.12↔ | Arthrotomie zur Prothesenentfernung der Hüfte, Entfernung einer Gelenkpfannenstützschale und Gelenkschnapp-Pfanne | 81.40.15↔ | Knorpeltransplantation und Implantation von in-vitro hergestellten Gewebekulturen am Hüftgelenk, offen chirurgisch |
| 80.05.13↔ | Arthrotomie zur Prothesenentfernung der Hüfte, Entfernung einer Femurkopfprothese, Duokopfprothese oder Totalendoprothese | 81.40.18↔ | Subchondrale Knocheneröffnung am Hüftgelenk, arthroskopisch |
| 80.05.14↔ | Arthrotomie zur Prothesenentfernung der Hüfte, Entfernung einer sonstigen Endoprothese der Hüfte | 81.40.19↔ | Subchondrale Knocheneröffnung am Hüftgelenk, offen chirurgisch |
| 80.05.99↔ | Arthrotomie zur Prothesenentfernung der Hüfte, sonstige | 81.40.20↔ | Subchondrale Knocheneröffnung am Hüftgelenk mit Einbringen eines azellulären Implantates, arthroskopisch |
| 80.15.00↔ | Sonstige Arthrotomie der Hüfte, n.n.bez. | 81.40.21↔ | Subchondrale Knocheneröffnung am Hüftgelenk mit Einbringen eines azellulären Implantates, offen chirurgisch |
| 80.15.10↔ | Arthroskopische Arthrotomie der Hüfte, Gelenkspülung mit Drainage | 81.40.30↔ | Arthroplastik am Hüftgelenk mit Osteotomie des Beckens, sonstige Osteotomie |
| 80.15.11↔ | Arthroskopische Arthrotomie der Hüfte, Entfernung freier Gelenkkörper | 81.40.31↔ | Arthroplastik am Hüftgelenk mit Osteotomie des Beckens, Tripelosteotomie |
| 80.15.12↔ | Arthroskopische Arthrotomie der Hüfte, Einlegen oder Entfernen eines Medikamententrägers | 81.40.32↔ | Pfannendachplastik am Hüftgelenk |
| 80.15.20↔ | Arthrotomie der Hüfte, Gelenkspülung mit Drainage | 81.40.33↔ | Girdlestone-Resektion am Hüftgelenk, primär |
| 80.15.21↔ | Arthrotomie der Hüfte, Entfernung freier Gelenkkörper | 81.40.99↔ | Rekonstruktion am Hüftgelenk, sonstige |
| | | 84.28↔ | Oberschenkel-Replantation |
| | | 84.53.11↔ | Implantation eines motorisierten internen Verlängerungs- oder Knochentransportsystem |

Prozedur I08-6

| | | | |
|-----------|--|-----------|---|
| 00.70↔ | Revision einer Hüftendoprothese, sowohl azetabuläre als auch femorale Komponente | 81.52.11↔ | Partielle Hüftarthroplastik, Gelenkpfannenstützschale und Gelenkschnapp-Pfanne |
| 00.71↔ | Revision einer Hüftendoprothese, azetabuläre Komponente | 81.53.11↔ | Revision einer Oberflächenersatzprothese am Hüftgelenk und Neuimplantation einer Hüftendoprothese |
| 00.72↔ | Revision einer Hüftendoprothese, femorale Komponente | 81.53.12↔ | Revision einer Duokopfprothese und Neuimplantation einer Hüftendoprothese |
| 00.73↔ | Revision von Hüftprothese, nur azetabulärer Liner und / oder nur Femurkopf | 81.53.13↔ | Revision einer sonstigen Hüftendoprothese und Neuimplantation einer Hüftendoprothese |
| 81.51.00↔ | Totalendoprothese des Hüftgelenks, n.n.bez. | | |
| 81.51.10↔ | Totalendoprothese des Hüftgelenks, Sonderprothese | | |
| 81.51.99↔ | Totalendoprothese des Hüftgelenks, sonstige | | |
| 81.52.10↔ | Partielle Hüftarthroplastik, Femurkopfprothese und Duokopfprothese | | |

Prozedur I08-7

| | | | |
|-----------|---|-----------|--|
| 03.02↔ | Relaminektomie | 77.12.13↔ | Sonstige Knocheninzision ohne Knochendurchtrennung am Humerus, Drainage |
| 03.53.11↔ | Geschlossene Reposition einer Wirbelfraktur mit externer Fixation | 77.12.99↔ | Sonstige Knocheninzision ohne Knochendurchtrennung am Humerus, sonstige |
| 03.53.20↔ | Offene Reposition einer Wirbelfraktur | 77.13.00↔ | Sonstige Knocheninzision ohne Knochendurchtrennung an Radius und Ulna, n.n.bez. |
| 77.02.00↔ | Sequestrektomie am Humerus, n.n.bez. | 77.13.10↔ | Sonstige Knocheninzision ohne Knochendurchtrennung an Radius und Ulna, Exploration und Knochenbohrung |
| 77.02.10↔ | Sequestrektomie am Humerus, ohne Einlage eines Medikamententrägers | 77.13.11↔ | Sonstige Knocheninzision ohne Knochendurchtrennung an Radius und Ulna, Fremdkörperentfernung |
| 77.02.11↔ | Sequestrektomie am Humerus, mit Einlage eines Medikamententrägers | 77.13.12↔ | Sonstige Knocheninzision ohne Knochendurchtrennung an Radius und Ulna, Einlage oder Entfernung eines Medikamententrägers |
| 77.02.99↔ | Sequestrektomie am Humerus, sonstige | 77.13.13↔ | Sonstige Knocheninzision ohne Knochendurchtrennung an Radius und Ulna, Drainage |
| 77.03.00↔ | Sequestrektomie an Radius und Ulna, n.n.bez. | 77.13.99↔ | Sonstige Knocheninzision ohne Knochendurchtrennung an Radius und Ulna, sonstige |
| 77.03.10↔ | Sequestrektomie an Radius und Ulna, ohne Einlage eines Medikamententrägers | 77.22↔ | Keilosteotomie am Humerus |
| 77.03.11↔ | Sequestrektomie an Radius und Ulna, mit Einlage eines Medikamententrägers | 77.23↔ | Keilosteotomie an Radius und Ulna |
| 77.03.99↔ | Sequestrektomie an Radius und Ulna, sonstige | 77.32.10↔ | Kortikotomie bei Segmenttransport am Humerus |
| 77.12.00↔ | Sonstige Knocheninzision ohne Knochendurchtrennung am Humerus, n.n.bez. | 77.33.00↔ | Sonstige Knochendurchtrennung an Radius und Ulna, n.n.bez. |
| 77.12.10↔ | Sonstige Knocheninzision ohne Knochendurchtrennung am Humerus, Exploration und Knochenbohrung | 77.33.10↔ | Kortikotomie bei Segmenttransport an Radius und Ulna |
| 77.12.11↔ | Sonstige Knocheninzision ohne Knochendurchtrennung am Humerus, Fremdkörperentfernung | 77.33.20↔ | Knochendurchtrennung an distaler Ulna und Ulnaschaft |
| 77.12.12↔ | Sonstige Knocheninzision ohne Knochendurchtrennung am Humerus, Einlage und Entfernung eines Medikamententrägers | 77.33.99↔ | Sonstige Knochendurchtrennung an Radius und Ulna, sonstige |

| | | | |
|-----------|---|-----------|---|
| 77.89.20↔ | Sonstige partielle Knochenresektion an einem Wirbel, Densresektion | 78.49.2a↔ | Wirbelkörperersatz durch sonstige Materialien (z.B. bei Kyphose), 4 oder mehr Wirbelkörper |
| 77.89.21↔ | Sonstige partielle Knochenresektion an einem Wirbel, Corpus | 78.49.31↔ | Komplexe Rekonstruktion der Wirbelsäule (z.B. bei Kyphose) durch vorderen Abstützspan |
| 77.89.22↔ | Sonstige partielle Knochenresektion an einem Wirbel, sonstige Teile | 78.49.32↔ | Komplexe Rekonstruktion der Wirbelsäule (z.B. bei Kyphose) durch Kyphektomie (z.B. nach Lindseth-Selzer) |
| 77.99.20↔ | Totale Resektion eines Wirbelkörpers | 78.49.33↔ | Komplexe Rekonstruktion der Wirbelsäule (z.B. bei Kyphose) durch dorsale Korrektur ohne ventrales Release |
| 78.02.10↔ | Knochentransplantation am Humerus, gefäßgestielt mit mikrovaskulärer Anastomose | 78.49.34↔ | Komplexe Rekonstruktion der Wirbelsäule (z.B. bei Kyphose) durch dorsale Korrektur mit ventralem Release |
| 78.02.11↔ | Knochentransplantation an Humerus, gefäßgestielt ohne mikrovaskuläre Anastomose | 78.49.35↔ | Komplexe Rekonstruktion der Wirbelsäule (z.B. bei Kyphose) durch dorsoventrale Korrektur |
| 78.02.12↔ | Knochentransplantation am Humerus, allogene | 78.49.36↔ | Kolumnotomie und polysegmentale dorsale Lordosierungsspondylodese (DLS) nach Zielke (z.B. bei Kyphose) |
| 78.02.13↔ | Knorpel-Knochentransplantation am Humerus | 78.49.37↔ | Kolumnotomie und transpedikuläre Subtraktionsosteotomie (z.B. nach Thomasen oder Hsu-Yau-Leong) (z.B. bei Kyphose) |
| 78.03.10↔ | Knochentransplantation an Radius und Ulna, gefäßgestielt mit mikrovaskulärer Anastomose | 78.49.38↔ | Kolumnotomie und monosegmentale zervikothorakale Lordosierungsspondylodese (z.B. nach Mason, Urist oder Simmons) (z.B. bei Kyphose) |
| 78.03.11↔ | Knochentransplantation an Radius und Ulna, gefäßgestielt ohne mikrovaskuläre Anastomose | 78.49.40↔ | Komplexe Rekonstruktion der Wirbelsäule (z.B. bei Skoliose) durch wachstumslenkende Epiphyseodese mittels Klammern aus einer Form-Gedächtnis-Legierung [Shape Memory Alloy (SMA)-Staples], 1 Klammer |
| 78.03.12↔ | Knochentransplantation an Radius und Ulna, allogene | 78.49.41↔ | Komplexe Rekonstruktion der Wirbelsäule (z.B. bei Skoliose) durch wachstumslenkende Epiphyseodese mittels Klammern aus einer Form-Gedächtnis-Legierung [Shape Memory Alloy (SMA)-Staples], 2 Klammern |
| 78.03.13↔ | Knorpel-Knochentransplantation an Radius und Ulna | 78.49.42↔ | Komplexe Rekonstruktion der Wirbelsäule (z.B. bei Skoliose) durch wachstumslenkende Epiphyseodese mittels Klammern aus einer Form-Gedächtnis-Legierung [Shape Memory Alloy (SMA)-Staples], 3 Klammern |
| 78.12.00↔ | Anlegen eines Fixateur externe am Humerus (inkl. Reposition von Frakturen), n.n.bez. | 78.49.43↔ | Komplexe Rekonstruktion der Wirbelsäule (z.B. bei Skoliose) durch wachstumslenkende Epiphyseodese mittels Klammern aus einer Form-Gedächtnis-Legierung [Shape Memory Alloy (SMA)-Staples], 4 Klammern |
| 78.12.90↔ | Geschlossene Reposition einer sonstigen Humerusfraktur mit Knochenfixation durch Fixateur externe | 78.49.44↔ | Komplexe Rekonstruktion der Wirbelsäule (z.B. bei Skoliose) durch wachstumslenkende Epiphyseodese mittels Klammern aus einer Form-Gedächtnis-Legierung [Shape Memory Alloy (SMA)-Staples], 5 Klammern |
| 78.12.91↔ | Offene Reposition einer sonstigen Humerusfraktur mit Knochenfixation durch Fixateur externe | 78.49.45↔ | Komplexe Rekonstruktion der Wirbelsäule (z.B. bei Skoliose) durch wachstumslenkende Epiphyseodese mittels Klammern aus einer Form-Gedächtnis-Legierung [Shape Memory Alloy (SMA)-Staples], 6 Klammern |
| 78.12.99↔ | Anlegen eines Fixateur externe am Humerus (inkl. Reposition von Frakturen), sonstige | 78.49.46↔ | Komplexe Rekonstruktion der Wirbelsäule (z.B. bei Skoliose) durch wachstumslenkende Epiphyseodese mittels Klammern aus einer Form-Gedächtnis-Legierung [Shape Memory Alloy (SMA)-Staples], 7 Klammern |
| 78.13.00↔ | Anlegen eines Fixateur externe an Radius und Ulna (inkl. Reposition von Frakturen), n.n.bez. | 78.49.47↔ | Komplexe Rekonstruktion der Wirbelsäule (z.B. bei Skoliose) durch wachstumslenkende Epiphyseodese mittels Klammern aus einer Form-Gedächtnis-Legierung [Shape Memory Alloy (SMA)-Staples], 8 Klammern |
| 78.13.10↔ | Geschlossene Reposition einer distalen Radiusfraktur mit Knochenfixation durch Fixateur externe | 78.49.48↔ | Komplexe Rekonstruktion der Wirbelsäule (z.B. bei Skoliose) durch wachstumslenkende Epiphyseodese mittels Klammern aus einer Form-Gedächtnis-Legierung [Shape Memory Alloy (SMA)-Staples], 9 Klammern |
| 78.13.11↔ | Geschlossene Reposition einer sonstigen Radiusfraktur mit Knochenfixation durch Fixateur externe | 78.49.4a↔ | Komplexe Rekonstruktion der Wirbelsäule (z.B. bei Skoliose) durch wachstumslenkende Epiphyseodese mittels Klammern aus einer Form-Gedächtnis-Legierung [Shape Memory Alloy (SMA)-Staples], 10 Klammern |
| 78.13.12↔ | Offene Reposition einer distalen Radiusfraktur mit Knochenfixation durch Fixateur externe | 78.49.4b↔ | Komplexe Rekonstruktion der Wirbelsäule (z.B. bei Skoliose) durch wachstumslenkende Epiphyseodese mittels Klammern aus einer Form-Gedächtnis-Legierung [Shape Memory Alloy (SMA)-Staples], 11 Klammern |
| 78.13.13↔ | Offene Reposition einer sonstigen Radiusfraktur mit Knochenfixation durch Fixateur externe | 78.49.4c↔ | Komplexe Rekonstruktion der Wirbelsäule (z.B. bei Skoliose) durch wachstumslenkende Epiphyseodese mittels Klammern aus einer Form-Gedächtnis-Legierung [Shape Memory Alloy (SMA)-Staples], 12 Klammern |
| 78.13.20↔ | Geschlossene Reposition einer Ulnafraktur mit Knochenfixation durch Fixateur externe | 78.49.4d↔ | Komplexe Rekonstruktion der Wirbelsäule (z.B. bei Skoliose) durch wachstumslenkende Epiphyseodese mittels Klammern aus einer Form-Gedächtnis-Legierung [Shape Memory Alloy (SMA)-Staples], 13 und mehr Klammern |
| 78.13.99↔ | Anlegen eines Fixateur externe an Radius und Ulna (inkl. Reposition von Frakturen), sonstige | 78.49.4e↔ | Komplexe Rekonstruktion der Wirbelsäule (z.B. bei Skoliose) durch dorso-ventrale Epiphyseodese |
| 78.22.00↔ | Verkürzungsteotomie am Humerus, n.n.bez. | | |
| 78.22.10↔ | Temporäre Epiphyseodese am Humerus | | |
| 78.22.11↔ | Permanente Epiphyseodese am Humerus | | |
| 78.22.12↔ | Therapeutische Epiphyseolyse am Humerus | | |
| 78.22.99↔ | Verkürzungsteotomie am Humerus, sonstige | | |
| 78.23.00↔ | Verkürzungsteotomie an Radius und Ulna, n.n.bez. | | |
| 78.23.10↔ | Temporäre Epiphyseodese an Radius und Ulna | | |
| 78.23.11↔ | Permanente Epiphyseodese an Radius und Ulna | | |
| 78.23.12↔ | Therapeutische Epiphyseolyse an Radius und Ulna | | |
| 78.23.99↔ | Verkürzungsteotomie an Radius und Ulna, sonstige | | |
| 78.32↔ | Verlängerungsteotomie am Humerus | | |
| 78.33↔ | Verlängerungsteotomie an Radius und Ulna | | |
| 78.42↔ | Sonstige plastische Rekonstruktion am Humerus | | |
| 78.43↔ | Sonstige plastische Rekonstruktion an Radius und Ulna | | |
| 78.49.21↔ | Wirbelkörperersatz durch Implantat (z.B. bei Kyphose): 1 Wirbelkörper | | |
| 78.49.22↔ | Wirbelkörperersatz durch Implantat (z.B. bei Kyphose): 2 Wirbelkörper | | |
| 78.49.23↔ | Wirbelkörperersatz durch Implantat (z.B. bei Kyphose): 3 Wirbelkörper | | |
| 78.49.24↔ | Wirbelkörperersatz durch Implantat (z.B. bei Kyphose): 4 Wirbelkörper | | |
| 78.49.25↔ | Wirbelkörperersatz durch Implantat (z.B. bei Kyphose): 5 oder mehr Wirbelkörper | | |
| 78.49.26↔ | Wirbelkörperersatz durch sonstige Materialien (z.B. bei Kyphose), 1 Wirbelkörper | | |
| 78.49.27↔ | Wirbelkörperersatz durch sonstige Materialien (z.B. bei Kyphose), 2 Wirbelkörper | | |
| 78.49.28↔ | Wirbelkörperersatz durch sonstige Materialien (z.B. bei Kyphose), 3 Wirbelkörper | | |
| 78.49.29↔ | Wirbelkörperersatz (z.B. bei Kyphose), sonstige | | |

| | | | |
|-----------|---|-----------|---|
| 78.49.4f↔ | Komplexe Rekonstruktion der Wirbelsäule (z.B. bei Skoliose) durch unilaterale Epiphyseodese mit dorsaler Wirbelfusion | 79.11.11↔ | Geschlossene Reposition einer proximalen Humerusfraktur mit innerer Knochenfixation mittels minimalinvasiver ballonassistierter Technik |
| 78.49.4g↔ | Komplexe Rekonstruktion der Wirbelsäule (z.B. bei Skoliose) durch bilaterale Epiphyseodese mit dorsaler Wirbelfusion | 79.11.19↔ | Geschlossene Reposition einer proximalen Humerusfraktur mit sonstiger innerer Knochenfixation (z.B. durch Schraube, Draht, Zuggurtung/Cerclage, winkelstabile Platte) |
| 78.49.50↔ | Dorsal oder ventral instrumentierte Korrekturspondylodese (z.B. bei Skoliose), n.n.bez. | 79.11.20↔ | Geschlossene Reposition einer sonstigen Humerusfraktur mit innerer Knochenfixation durch Marknagel / Verriegelungsnagel oder Winkelplatte / Kondylenplatte |
| 78.49.51↔ | Dorsal instrumentierte Korrekturspondylodese (z.B. bei Skoliose), nicht primärstabil, 3 bis 6 Segmente | 79.11.21↔ | Geschlossene Reposition einer sonstigen Humerusfraktur mit innerer Knochenfixation mittels minimalinvasiver ballonassistierter Technik |
| 78.49.52↔ | Dorsal instrumentierte Korrekturspondylodese (z.B. bei Skoliose), nicht primärstabil, 7 bis 10 Segmente | 79.11.29↔ | Geschlossene Reposition einer sonstigen Humerusfraktur mit sonstiger innerer Knochenfixation (z.B. durch Schraube, Draht, Zuggurtung/Cerclage, winkelstabile Platte) |
| 78.49.53↔ | Dorsal instrumentierte Korrekturspondylodese (z.B. bei Skoliose), nicht primärstabil, 11 oder mehr Segmente | 79.11.99↔ | Geschlossene Reposition einer Humerusfraktur mit innerer Knochenfixation, sonstige |
| 78.49.54↔ | Dorsal instrumentierte Korrekturspondylodese (z.B. bei Skoliose), primärstabil, 3 bis 6 Segmente | 79.12.00↔ | Geschlossene Reposition einer Fraktur an Radius und Ulna mit innerer Knochenfixation, n.n.bez. |
| 78.49.55↔ | Dorsal instrumentierte Korrekturspondylodese (z.B. bei Skoliose), primärstabil, 7 bis 10 Segmente | 79.12.10↔ | Geschlossene Reposition einer distalen Radiusfraktur mit innerer Knochenfixation durch Draht oder Zuggurtung/Cerclage |
| 78.49.56↔ | Dorsal instrumentierte Korrekturspondylodese (z.B. bei Skoliose), primärstabil, 11 oder mehr Segmente | 79.12.11↔ | Geschlossene Reposition einer distalen Radiusfraktur mit innerer Knochenfixation durch intramedullären Draht |
| 78.49.57↔ | Ventral instrumentierte Korrekturspondylodese (z.B. bei Skoliose), nicht primärstabil, 3 bis 6 Segmente | 79.12.12↔ | Geschlossene Reposition einer distalen Radiusfraktur mit innerer Knochenfixation durch Marknagel |
| 78.49.58↔ | Ventral instrumentierte Korrekturspondylodese (z.B. bei Skoliose), nicht primärstabil, 7 bis 10 Segmente | 79.12.13↔ | Geschlossene Reposition einer distalen Radiusfraktur mit innerer Knochenfixation mittels minimalinvasiver ballonassistierter Technik |
| 78.49.59↔ | Dorsal oder ventral instrumentierte Korrekturspondylodese (z.B. bei Skoliose), sonstige | 79.12.19↔ | Geschlossene Reposition einer distalen Radiusfraktur mit sonstiger innerer Knochenfixation (z.B. durch Schraube, Platte) |
| 78.49.5a↔ | Ventral instrumentierte Korrekturspondylodese (z.B. bei Skoliose), nicht primärstabil, 11 oder mehr Segmente | 79.12.20↔ | Geschlossene Reposition einer sonstigen Radiusfraktur durch Draht oder Zuggurtung/Cerclage |
| 78.49.5b↔ | Ventral instrumentierte Korrekturspondylodese (z.B. bei Skoliose), primärstabil, 3 bis 6 Segmente | 79.12.21↔ | Geschlossene Reposition einer sonstigen Radiusfraktur mit innerer Knochenfixation durch intramedullären Draht |
| 78.49.5c↔ | Ventral instrumentierte Korrekturspondylodese (z.B. bei Skoliose), primärstabil, 7 bis 10 Segmente | 79.12.22↔ | Geschlossene Reposition einer sonstigen Radiusfraktur mit innerer Knochenfixation durch Marknagel |
| 78.49.5d↔ | Ventral instrumentierte Korrekturspondylodese (z.B. bei Skoliose), primärstabil, 11 oder mehr Segmente | 79.12.23↔ | Geschlossene Reposition einer sonstigen Radiusfraktur mit innerer Knochenfixation mittels minimalinvasiver ballonassistierter Technik |
| 78.49.61↔ | Dorsal und ventral kombiniert instrumentierte Korrekturspondylodese (z.B. bei Skoliose), nicht primärstabil, 3 bis 6 Segmente | 79.12.29↔ | Geschlossene Reposition einer sonstigen Radiusfraktur mit sonstiger innerer Knochenfixation (z.B. durch Schraube, Platte) |
| 78.49.62↔ | Dorsal und ventral kombiniert instrumentierte Korrekturspondylodese (z.B. bei Skoliose), nicht primärstabil, 7 bis 10 Segmente | 79.12.30↔ | Geschlossene Reposition einer Ulnafraktur mit innerer Knochenfixation durch Draht oder Zuggurtung/Cerclage |
| 78.49.63↔ | Dorsal und ventral kombiniert instrumentierte Korrekturspondylodese (z.B. bei Skoliose), nicht primärstabil, 11 oder mehr Segmente | 79.12.31↔ | Geschlossene Reposition einer Ulnafraktur mit innerer Knochenfixation durch intramedullären Draht |
| 78.49.64↔ | Dorsal und ventral kombiniert instrumentierte Korrekturspondylodese (z.B. bei Skoliose), primärstabil, 3 bis 6 Segmente | 79.12.32↔ | Geschlossene Reposition einer Ulnafraktur mit innerer Knochenfixation durch Marknagel |
| 78.49.65↔ | Dorsal und ventral kombiniert instrumentierte Korrekturspondylodese (z.B. bei Skoliose), primärstabil, 7 bis 10 Segmente | 79.12.39↔ | Geschlossene Reposition einer Ulnafraktur mit sonstiger innerer Knochenfixation (z.B. durch Schraube, Platte) |
| 78.49.66↔ | Dorsal und ventral kombiniert instrumentierte Korrekturspondylodese (z.B. bei Skoliose), primärstabil, 11 oder mehr Segmente | 79.12.99↔ | Geschlossene Reposition einer Fraktur an Radius und Ulna mit innerer Knochenfixation, sonstige |
| 78.49.69↔ | Dorsal und ventral kombiniert instrumentierte Korrekturspondylodese (z.B. bei Skoliose), sonstige | 79.21.00↔ | Offene Reposition einer Humerusfraktur ohne innere Knochenfixation, n.n.bez. |
| 78.49.71↔ | Komplexe Rekonstruktion der Wirbelsäule (z.B. bei Skoliose) durch subkutane Harrington-Instrumentation (beim Kind) | 79.21.10↔ | Offene Reposition einer proximalen Humerusfraktur ohne innere Knochenfixation |
| 78.49.79↔ | Komplexe Rekonstruktion der Wirbelsäule, sonstige | 79.21.11↔ | Offene Reposition einer Humerusschaftfraktur ohne innere Knochenfixation |
| 78.50.31↔ | Osteosynthese durch Schrauben an der Wirbelsäule | 79.21.12↔ | Offene Reposition einer distalen Humerusfraktur ohne innere Knochenfixation |
| 78.50.32↔ | Osteosynthese durch Drahtcerclage an der Wirbelsäule | 79.21.99↔ | Offene Reposition einer Humerusfraktur ohne innere Knochenfixation, sonstige |
| 78.50.33↔ | Osteosynthese durch Klammersystem an der Wirbelsäule | 79.22.00↔ | Offene Reposition einer Fraktur an Radius und Ulna ohne innere Knochenfixation, n.n.bez. |
| 78.50.34↔ | Osteosynthese durch Hakenplatten an der Wirbelsäule | 79.22.10↔ | Offene Reposition einer distalen Radiusfraktur ohne innere Knochenfixation |
| 78.50.35↔ | Osteosynthese durch Schrauben-Stabsystem an der Wirbelsäule | 79.22.19↔ | Offene Reposition einer sonstigen Radiusfraktur ohne innere Knochenfixation |
| 78.50.36↔ | Osteosynthese durch ventrales Schrauben-Plattensystem an der Wirbelsäule | 79.22.20↔ | Offene Reposition einer Ulnafraktur ohne innere Knochenfixation |
| 78.50.37↔ | Osteosynthese durch dorsales Schrauben-Plattensystem an der Wirbelsäule | 79.22.99↔ | Offene Reposition einer Fraktur an Radius und Ulna ohne innere Knochenfixation, sonstige |
| 78.50.39↔ | Osteosyntheseverfahren an der Wirbelsäule, sonstige | 79.31.00↔ | Offene Reposition einer Humerusfraktur mit innerer Knochenfixation, n.n.bez. |
| 79.11.00↔ | Geschlossene Reposition einer Humerusfraktur mit innerer Knochenfixation, n.n.bez. | | |
| 79.11.10↔ | Geschlossene Reposition einer proximalen Humerusfraktur mit innerer Knochenfixation durch Marknagel / Verriegelungsnagel oder Winkelplatte / Kondylenplatte | | |

| | | | |
|-----------|--|-----------|---|
| 79.31.10↔ | Offene Reposition einer einfachen proximalen Humerusfraktur mit innerer Knochenfixation durch Marknagel, winkelstabiler Platte oder (Winkel-) Platte | 80.19.20↔ | Arthrotomie des Sternoklavikulargelenkes, Gelenkspülung mit Drainage |
| 79.31.11↔ | Offene Reposition einer einfachen proximalen Humerusfraktur mit sonstiger innerer Knochenfixation (z.B. Schraube, Draht) | 80.19.21↔ | Arthrotomie des Sternoklavikulargelenkes, Entfernung freier Gelenkkörper |
| 79.31.12↔ | Offene Reposition einer Mehrfragmentfraktur des proximalen Humerus mit innerer Knochenfixation | 80.19.29↔ | Sonstige Arthrotomie des Sternoklavikulargelenkes |
| 79.31.20↔ | Offene Reposition einer einfachen Humerusschaftfraktur mit innerer Knochenfixation | 80.19.90↔ | Arthroskopische Arthrotomie an anderer bezeichneter Lokalisation, Gelenkspülung mit Drainage |
| 79.31.30↔ | Offene Reposition einer einfachen distalen Humerusfraktur mit innerer Knochenfixation durch Marknagel, winkelstabiler Platte oder (Winkel-) Platte | 80.19.91↔ | Arthroskopische Arthrotomie an anderer bezeichneter Lokalisation, Entfernung freier Gelenkkörper |
| 79.31.31↔ | Offene Reposition einer einfachen distalen Humerusfraktur mit sonstiger innerer Knochenfixation (z.B. Schraube, Draht) | 80.19.92↔ | Arthroskopische Arthrotomie an anderer bezeichneter Lokalisation, Einlegen oder Entfernen eines Medikamententrägers |
| 79.31.90↔ | Offene Reposition einer Mehrfragmentfraktur sonstiger Teile des Humerus mit innerer Knochenfixation | 80.19.93↔ | Arthrotomie an anderer bezeichneter Lokalisation, Gelenkspülung mit Drainage |
| 79.31.99↔ | Offene Reposition einer Humerusfraktur mit innerer Knochenfixation, sonstige | 80.19.94↔ | Arthrotomie an anderer bezeichneter Lokalisation, Entfernung freier Gelenkkörper |
| 79.32.00↔ | Offene Reposition einer Fraktur an Radius und Ulna mit innerer Knochenfixation, n.n.bez. | 80.19.99↔ | Sonstige Arthrotomie an anderer bezeichneter Lokalisation, sonstige |
| 79.32.10↔ | Offene Reposition einer distalen Radiusfraktur mit innerer Knochenfixation | 80.42↔ | Durchtrennung von Gelenkkapsel, Ligament oder Knorpel am Ellbogen |
| 79.32.19↔ | Offene Reposition einer sonstigen Radiusfraktur mit innerer Knochenfixation | 80.43.00↔ | Durchtrennung von Gelenkkapsel, Ligament oder Knorpel am Handgelenk, n.n.bez. |
| 79.32.29↔ | Offene Reposition einer Ulnafraktur mit innerer Knochenfixation | 80.43.10↔ | Durchtrennung von Gelenkkapsel, Ligament oder Knorpel am Handgelenk, Durchtrennung der Bänder der Handwurzel |
| 79.32.99↔ | Offene Reposition einer Fraktur an Radius und Ulna mit innerer Knochenfixation, sonstige | 80.43.20↔ | Durchtrennung von Gelenkkapsel, Ligament oder Knorpel am Handgelenk, Exzision von Bänder der Handwurzel |
| 79.51↔ | Offene Reposition einer Epiphysendiastase am Humerus | 80.43.90↔ | Durchtrennung von Gelenkkapsel, Ligament oder Knorpel am Handgelenk, Sonstige Operationen an Bändern der Handwurzel |
| 79.52.00↔ | Offene Reposition einer Epiphysendiastase an Radius und Ulna, n.n.bez. | 80.43.99↔ | Durchtrennung von Gelenkkapsel, Ligament oder Knorpel am Handgelenk, sonstige |
| 79.52.10↔ | Offene Reposition einer Epiphysendiastase am distalen Radius | 80.51.10↔ | Exzision eines Discus intervertebralis, offen chirurgisch |
| 79.52.20↔ | Offene Reposition einer sonstigen Epiphysendiastase an Radius und Ulna | 80.51.11↔ | Exzision zweier Disci intervertebrales, offen chirurgisch |
| 79.52.99↔ | Offene Reposition einer Epiphysendiastase an Radius und Ulna, sonstige | 80.51.12↔ | Exzision dreier oder mehr Disci intervertebrales, offen chirurgisch |
| 79.61↔ | Débridement einer offenen Humerusfraktur | 80.51.20↔ | Exzision eines Discus intervertebralis, perkutan mit Endoskopie |
| 79.62↔ | Débridement einer offenen Fraktur an Radius und Ulna | 80.51.99↔ | Exzision eines Discus intervertebralis, sonstige |
| 79.82↔ | Offene Reposition einer Luxation des Ellbogens | 80.52↔ | Intervertebrale Chemonukleolyse |
| 79.83.00↔ | Offene Reposition einer Luxation des Handgelenks, n.n.bez. | 80.59.10↔ | Sonstige Diskusdestruktion, Entfernung eines freien Sequesters |
| 79.83.10↔ | Offene Reposition einer Luxation des distales Radioulnargelenks | 80.59.20↔ | Sonstige Diskusdestruktion, Reoperation bei Rezidiv |
| 79.83.99↔ | Offene Reposition einer Luxation des Handgelenks, sonstige | 80.59.21↔ | Sonstige Diskusdestruktion, Reoperation mit Radikulolyse bei Rezidiv |
| 80.02↔ | Arthrotomie zur Prothesenentfernung am Ellbogen | 80.59.30↔ | Sonstige Diskusdestruktion, Dekompression mit Nucleoplastik |
| 80.12.00↔ | Sonstige Arthrotomie des Ellbogens, n.n.bez. | 80.59.40↔ | Sonstige Diskusdestruktion, Minimal-invasive Thermomodulation der Bandscheibe |
| 80.12.10↔ | Arthroskopische Arthrotomie des Ellenbogens, Gelenkspülung mit Drainage | 80.59.50↔ | Sonstige Diskusdestruktion, Diskusrekonstruktion mit zellbasierten Bandscheibenersatz |
| 80.12.11↔ | Arthroskopische Arthrotomie des Ellenbogens, Entfernung freier Gelenkkörper | 80.59.99↔ | Sonstige Diskusdestruktion, sonstige |
| 80.12.12↔ | Arthroskopische Arthrotomie des Ellenbogens, Einlegen oder Entfernen eines Medikamententrägers | 80.72.00↔ | Synovektomie am Ellbogen, n.n.bez. |
| 80.12.20↔ | Arthrotomie des Ellenbogens, Gelenkspülung mit Drainage | 80.72.10↔ | Arthroskopische Synovektomie am Ellbogen |
| 80.12.21↔ | Arthrotomie des Ellenbogens, Entfernung freier Gelenkkörper | 80.72.20↔ | Offene Synovektomie am Ellbogen |
| 80.12.99↔ | Sonstige Arthrotomie des Ellbogens, sonstige | 80.72.99↔ | Synovektomie am Ellbogen, sonstige |
| 80.13.00↔ | Sonstige Arthrotomie des Handgelenks, n.n.bez. | 80.73.00↔ | Synovektomie am Handgelenk, n.n.bez. |
| 80.13.10↔ | Arthroskopische Arthrotomie des Handgelenkes, Gelenkspülung mit Drainage | 80.73.10↔ | Arthroskopische Synovektomie am Handgelenk |
| 80.13.11↔ | Arthroskopische Arthrotomie des Handgelenkes, Entfernung freier Gelenkkörper | 80.73.20↔ | Offene Synovektomie am Handgelenk |
| 80.13.12↔ | Arthroskopische Arthrotomie des Handgelenkes, Einlegen oder Entfernen eines Medikamententrägers | 80.73.99↔ | Synovektomie am Handgelenk, sonstige |
| 80.13.20↔ | Arthrotomie des Handgelenkes, Gelenkspülung mit Drainage | 80.82.00↔ | Sonstige lokale Exzision oder Destruktion einer Gelenkläsion am Ellbogen, n.n.bez. |
| 80.13.21↔ | Arthrotomie des Handgelenkes, Entfernung freier Gelenkkörper | 80.82.10↔ | Arthroskopische lokale Exzision oder Destruktion einer Gelenkläsion am Ellenbogen |
| 80.13.99↔ | Sonstige Arthrotomie des Handgelenks, sonstige | 80.82.11↔ | Débridement am Ellenbogengelenk |
| 80.19.00↔ | Sonstige Arthrotomie an anderer bezeichneter Lokalisation, n.n.bez. | 80.82.12↔ | Zystenexstirpation am Ellenbogengelenk |
| 80.19.10↔ | Arthroskopische Arthrotomie des Sternoklavikulargelenkes, Gelenkspülung mit Drainage | 80.82.99↔ | Sonstige lokale Exzision oder Destruktion einer Gelenkläsion am Ellbogen, sonstige |
| 80.19.11↔ | Arthroskopische Arthrotomie des Sternoklavikulargelenkes, Entfernung freier Gelenkkörper | 80.83.00↔ | Sonstige lokale Exzision oder Destruktion einer Gelenkläsion am Handgelenk, n.n.bez. |
| 80.19.12↔ | Arthroskopische Arthrotomie des Sternoklavikulargelenkes, Einlegen oder Entfernen eines Medikamententrägers | 80.83.10↔ | Arthroskopische lokale Exzision oder Destruktion einer Gelenkläsion am Handgelenk |
| | | 80.83.11↔ | Débridement am Handgelenk |
| | | 80.83.12↔ | Zystenexstirpation am Handgelenk |
| | | 80.83.99↔ | Sonstige lokale Exzision oder Destruktion einer Gelenkläsion am Handgelenk, sonstige |

| | | | |
|-----------|--|-----------|--|
| 80.89.00↔ | Sonstige lokale Exzision oder Destruktion einer Gelenkkläsion an anderer bezeichneter Lokalisation, n.n.bez. | 81.62.22↔ | Spondylodese von 3 Wirbeln, ventral, interkorporell |
| 80.89.10↔ | Arthroskopische lokale Exzision oder Destruktion einer Gelenkkläsion am Sternoklavikulargelenk | 81.62.23↔ | Spondylodese von 3 Wirbeln, dorsal, dynamisch |
| 80.89.11↔ | Débridement am Sternoklavikulargelenk | 81.62.99↔ | Spondylodese oder Reoperation einer Spondylodese von 2-3 Wirbeln, sonstige |
| 80.89.12↔ | Zystenexstirpation am Sternoklavikulargelenk | 81.63.00↔ | Spondylodese oder Reoperation einer Spondylodese von 4-8 Wirbeln, n.n.bez. |
| 80.89.19↔ | Sonstige lokale Exzision oder Destruktion am Sternoklavikulargelenk | 81.63.10↔ | Spondylodese von 4 - 6 Wirbeln, dorsal |
| 80.89.20↔ | Arthroskopische lokale Exzision oder Destruktion einer Gelenkkläsion am Iliosakralgelenk | 81.63.11↔ | Spondylodese von 4 - 6 Wirbeln, dorsal und ventral kombiniert, interkorporell |
| 80.89.21↔ | Débridement am Iliosakralgelenk | 81.63.12↔ | Spondylodese von 4 - 6 Wirbeln, ventral, interkorporell |
| 80.89.22↔ | Zystenexstirpation am Iliosakralgelenk | 81.63.13↔ | Spondylodese von 4 - 6 Wirbeln, dorsal, dynamisch |
| 80.89.29↔ | Sonstige lokale Exzision oder Destruktion am Iliosakralgelenk | 81.63.20↔ | Spondylodese von 7 - 8 Wirbeln, dorsal |
| 80.89.41↔ | Débridement einer Gelenkkläsion an anderer bezeichneter Lokalisation | 81.63.21↔ | Spondylodese von 7 - 8 Wirbeln, dorsal und ventral kombiniert, interkorporell |
| 80.89.42↔ | Zystenexstirpation an Gelenken anderer bezeichneter Lokalisation | 81.63.22↔ | Spondylodese von 7 - 8 Wirbeln, ventral, interkorporell |
| 80.92.00↔ | Sonstige Exzision am Ellbogen, n.n.bez. | 81.63.23↔ | Spondylodese von 7 - 8 Wirbeln, dorsal, dynamisch |
| 80.92.10↔ | Arthroskopische Exzision am Ellbogen | 81.63.99↔ | Spondylodese oder Reoperation einer Spondylodese von 4-8 Wirbeln, sonstige |
| 80.92.11↔ | Entnahme eines Knorpeltransplantates am Ellbogengelenk | 81.64.00↔ | Spondylodese oder Reoperation einer Spondylodese von 9 oder mehr Wirbeln, n.n.bez. |
| 80.92.99↔ | Sonstige Exzision am Ellbogen, sonstige | 81.64.10↔ | Spondylodese von 9 oder mehr Wirbeln, dorsal |
| 80.99.00↔ | Sonstige Exzision an einem Gelenk an anderer bezeichneter Lokalisation, n.n.bez. | 81.64.11↔ | Spondylodese von 9 oder mehr Wirbeln, dorsal und ventral kombiniert, interkorporell |
| 80.99.10↔ | Arthroskopische Exzision am Sternoklavikulargelenk | 81.64.99↔ | Spondylodese oder Reoperation einer Spondylodese von 9 oder mehr Wirbeln, sonstige |
| 80.99.11↔ | Sonstige Exzision am Sternoklavikulargelenk | 81.65.10↔ | Vertebroplastik, 1 Wirbelkörper |
| 80.99.20↔ | Arthroskopische Exzision am Iliosakralgelenk | 81.65.11↔ | Vertebroplastik, 2 Wirbelkörper |
| 80.99.21↔ | Sonstige Exzision am Iliosakralgelenk | 81.65.12↔ | Vertebroplastik, 3 Wirbelkörper |
| 80.99.30↔ | Arthroskopische Exzision an der Symphyse | 81.65.13↔ | Vertebroplastik, 4 und mehr Wirbelkörper |
| 80.99.31↔ | Sonstige Exzision an der Symphyse | 81.65.99↔ | Vertebroplastik, sonstige |
| 80.99.90↔ | Arthroskopische Exzision an einem Gelenk an anderer bezeichneter Lokalisation | 81.66.10↔ | Kyphoplastik, 1 Wirbelkörper |
| 80.99.91↔ | Entnahme eines Knorpeltransplantates an einem Gelenk an anderer bezeichneter Lokalisation | 81.66.11↔ | Kyphoplastik, 2 Wirbelkörper |
| 80.99.99↔ | Sonstige Exzision an einem Gelenk an anderer bezeichneter Lokalisation, sonstige | 81.66.12↔ | Kyphoplastik, 3 Wirbelkörper |
| 81.01↔ | Spondylodese an Atlas-Axis | 81.66.13↔ | Kyphoplastik, 4 und mehr Wirbelkörper |
| 81.02↔ | Sonstige zervikale Spondylodese mit ventralem Zugang | 81.66.99↔ | Kyphoplastik, sonstige |
| 81.03↔ | Sonstige zervikale Spondylodese mit dorsalem Zugang | 81.84↔ | Totalprothese des Ellbogens |
| 81.04↔ | Dorsale und dorsolumbale Spondylodese, ventraler Zugang | 81.85.00↔ | Sonstige Rekonstruktion am Ellbogen, n.n.bez. |
| 81.05↔ | Dorsale und dorsolumbale Spondylodese, dorsaler Zugang | 81.85.10↔ | Refixation eines osteochondralen Fragmentes am Ellenbogen, arthroskopisch |
| 81.06↔ | Lumbale und lumbosakrale Spondylodese, ventraler Zugang | 81.85.11↔ | Refixation eines osteochondralen Fragmentes am Ellenbogen, offen chirurgisch |
| 81.07↔ | Lumbale und lumbosakrale Spondylodese, intratransversaler Zugang | 81.85.14↔ | Knorpeltransplantation und Implantation am Ellenbogen von in vitro hergestellten Gewebekulturen, arthroskopisch |
| 81.08↔ | Lumbale und lumbosakrale Spondylodese, dorsaler Zugang | 81.85.15↔ | Knorpeltransplantation und Implantation am Ellenbogen von in vitro hergestellten Gewebekulturen, offen chirurgisch |
| 81.24↔ | Ellbogen-Arthrodese | 81.85.18↔ | Subchondrale Knocheneröffnung am Ellenbogen, arthroskopisch |
| 81.30↔ | Reoperation einer Spondylodese, n.n.bez. | 81.85.19↔ | Subchondrale Knocheneröffnung am Ellenbogen, offen chirurgisch |
| 81.31↔ | Reoperation einer Spondylodese an Atlas-Axis | 81.85.20↔ | Subchondrale Knocheneröffnung am Ellenbogen mit Einbringen eines azellulären Implantates, arthroskopisch |
| 81.32↔ | Reoperation einer sonstigen zervikalen Spondylodese mit ventralem Zugang | 81.85.21↔ | Resektionsarthroplastik am Ellenbogengelenk |
| 81.33↔ | Reoperation einer sonstigen zervikalen Spondylodese mit dorsalem Zugang | 81.85.30↔ | Prothetischer Ersatz der distalen Humerusgelenkfläche |
| 81.34↔ | Reoperation einer dorsalen und dorsolumbalen Spondylodese, ventraler Zugang | 81.85.31↔ | Sonstige Rekonstruktion am Ellbogen, Radiuskopffprothese |
| 81.35↔ | Reoperation einer dorsalen und dorsolumbalen Spondylodese, dorsaler Zugang | 81.85.32↔ | Sonstige Rekonstruktion am Ellbogen, Ulnakopffprothese |
| 81.36↔ | Reoperation einer lumbalen und lumbosakralen Spondylodese, ventraler Zugang | 81.85.99↔ | Sonstige Rekonstruktion am Ellbogen, sonstige |
| 81.37↔ | Reoperation einer lumbalen und lumbosakralen Spondylodese, intratransversaler Zugang | 81.99.14↔ | Arthroskopische Revision eines Gelenkes, Ellbogen |
| 81.38↔ | Reoperation einer lumbalen und lumbosakralen Spondylodese, dorsaler Zugang | 83.83↔ | Plastische Rekonstruktion eines Ringbandes |
| 81.39↔ | Reoperation einer Spondylodese, n.a.klass. | 84.23.00↔ | Replantation von Vorderarm, Handgelenk oder Hand, n.n.bez. |
| 81.62.00↔ | Spondylodese oder Reoperation einer Spondylodese von 2-3 Wirbeln, n.n.bez. | 84.23.10↔ | Replantation von Vorderarm |
| 81.62.10↔ | Spondylodese von 2 Wirbeln, dorsal | 84.23.11↔ | Replantation von Handgelenk oder Hand |
| 81.62.11↔ | Spondylodese von 2 Wirbeln, dorsal und ventral kombiniert, interkorporell | 84.23.99↔ | Replantation von Vorderarm, Handgelenk oder Hand, sonstige |
| 81.62.12↔ | Spondylodese von 2 Wirbeln, ventral, interkorporell | 84.24↔ | Oberarm-Replantation |
| 81.62.13↔ | Spondylodese von 2 Wirbeln, dorsal, dynamisch | 84.29.10↔ | Sonstige Replantation, Obere Extremität |
| 81.62.20↔ | Spondylodese von 3 Wirbeln, dorsal | 84.29.20↔ | Sonstige Replantation, Untere Extremität |
| 81.62.21↔ | Spondylodese von 3 Wirbeln, dorsal und ventral kombiniert, interkorporell | 84.29.99↔ | Sonstige Replantation, sonstige |
| | | 84.51.10↔ | Einsetzen von interkorporellen Cages, 1 Segment |
| | | 84.51.11↔ | Einsetzen von interkorporellen Cages, 2 Segmente |
| | | 84.51.12↔ | Einsetzen von interkorporellen Cages, 3 Segmente |
| | | 84.51.13↔ | Einsetzen von interkorporellen Cages, 4 oder mehr Segmente |
| | | 84.51.99↔ | Einsetzen von interkorporellen Implantaten, sonstige |
| | | 84.60↔ | Einsetzen von Diskusprothese, nicht näher bezeichnet |

| | | | |
|-----------|--|-----------|---|
| 84.61↔ | Einsetzen von partieller Diskusprothese, zervikal | 84.69.10↔ | Ersetzen von künstlicher Diskusprothese |
| 84.62↔ | Einsetzen von totaler Diskusprothese, zervikal | 84.69.20↔ | Revision von künstlicher Diskusprothese |
| 84.63↔ | Einsetzen von Diskusprothese, thorakal | 84.69.99↔ | Revision oder Ersetzen von künstlicher Diskusprothese, sonstige |
| 84.64↔ | Einsetzen von partieller Diskusprothese, lumbosakral | 84.81.20↔ | Revision von interspinösen Implantaten |
| 84.65↔ | Einsetzen von totaler Diskusprothese, lumbosakral | 84.81.99↔ | Revision von interspinösen Implantaten, sonstige |
| 84.66.10↔ | Ersetzen von künstlicher Diskusprothese, zervikal | 84.82↔ | Einsetzen oder Ersetzen von Vorrichtung(en) zur dynamischen Stabilisierung mit Pedikelschrauben |
| 84.66.20↔ | Revision von künstlicher Diskusprothese, zervikal | 84.83↔ | Revision von Vorrichtung(en) zur dynamischen Stabilisierung mit Pedikelschrauben |
| 84.66.99↔ | Revision oder Ersetzen von künstlicher Diskusprothese, zervikal, sonstige | 84.84↔ | Einsetzen oder Ersetzen von Facetten-gelenksprothesen |
| 84.67↔ | Revision oder Ersetzen von künstlicher Diskusprothese, thorakal | 84.85↔ | Revision von Facettengelenksprothesen |
| 84.68.10↔ | Ersetzen von künstlicher Diskusprothese, lumbosakral | | |
| 84.68.20↔ | Revision von künstlicher Diskusprothese, lumbosakral | | |
| 84.68.99↔ | Revision oder Ersetzen von künstlicher Diskusprothese, lumbosakral, sonstige | | |

Prozedur I08-8

| | | | |
|-----------|--|-----------|--|
| 77.25.00↔ | Keilosteotomie am Femur, n.n.bez. | 78.15.00↔ | Anlegen eines Fixateur externe am Femur (inkl. Reposition von Frakturen), n.n.bez. |
| 77.25.10↔ | Keilosteotomie am Schenkelhals | 78.15.10↔ | Offene Reposition einer Schenkelhalsfraktur und proximalen Femurfraktur mit Knochenfixation durch Fixateur externe |
| 77.25.20↔ | Keilosteotomie am sonstigen Femur | 78.15.20↔ | Offene Reposition einer Femurschaftfraktur mit Knochenfixation durch Fixateur externe |
| 77.25.99↔ | Keilosteotomie am Femur, sonstige | 78.15.30↔ | Geschlossene Reposition einer distalen Femurfraktur mit Knochenfixation durch Fixateur externe |
| 77.29.10↔ | Keilosteotomie an Phalangen der Hand | 78.15.31↔ | Offene Reposition einer distalen Femurfraktur mit Knochenfixation durch Fixateur externe |
| 77.29.20↔ | Keilosteotomie am Wirbel | 78.15.40↔ | Geschlossene Reposition einer sonstigen Femurfraktur mit Knochenfixation durch Fixateur externe |
| 77.29.40↔ | Keilosteotomie an Phalangen des Fusses | 78.15.99↔ | Anlegen eines Fixateur externe am Femur (inkl. Reposition von Frakturen), sonstige |
| 77.35.00↔ | Sonstige Knochendurchtrennung am Femur, n.n.bez. | 78.19.20↔ | Geschlossene Reposition einer Fraktur des Beckens mit Knochenfixation durch Fixateur externe |
| 77.35.10↔ | De-)Rotationsosteotomie am Schenkelhals | 78.19.21↔ | Offene Reposition einer Fraktur des Acetabulums mit Knochenfixation / Transfixation durch Fixateur externe |
| 77.35.11↔ | Kortikotomie bei Segmenttransport am Schenkelhals | 78.19.22↔ | Offene Reposition einer Fraktur sonstiger Teile des Beckens mit Knochenfixation durch Fixateur externe |
| 77.35.12↔ | Komplexe (mehrdimensionale) Osteotomie (mit Achsenkorrektur) am Schenkelhals | 78.25.00↔ | Verkürzungsosteotomie am Femur, n.n.bez. |
| 77.35.19↔ | Sonstige Knochendurchtrennung am Schenkelhals | 78.25.10↔ | Temporäre Epiphyseodese am Schenkelhals |
| 77.35.20↔ | (De-)Rotationsosteotomie an sonstigen Teilen des Femurs | 78.25.11↔ | Permanente Epiphyseodese am Schenkelhals |
| 77.35.21↔ | Kortikotomie bei Segmenttransport an sonstigen Teilen des Femurs | 78.25.12↔ | Therapeutische Epiphyseolyse am Schenkelhals |
| 77.35.22↔ | Komplexe (mehrdimensionale) Osteotomie (mit Achsenkorrektur) an sonstigen Teilen des Femurs | 78.25.19↔ | Sonstige Verkürzungsosteotomie am Schenkelhals |
| 77.35.23↔ | Sonstige Knochendurchtrennung an sonstigen Teilen des Femurs | 78.25.20↔ | Temporäre Epiphyseodese an sonstigen Teilen des Femur |
| 77.35.99↔ | Sonstige Knochendurchtrennung am Femur, sonstige | 78.25.21↔ | Permanente Epiphyseodese an sonstigen Teilen des Femur |
| 77.95↔ | Totale Femur-Resektion | 78.25.22↔ | Therapeutische Epiphyseolyse an sonstigen Teilen des Femur |
| 77.99.10↔ | Totale Knochenresektionen an Phalangen der Hand | 78.25.99↔ | Verkürzungsosteotomie am Femur, sonstige |
| 77.99.20↔ | Totale Resektion eines Wirbelkörpers | 78.31↔ | Verlängerungsosteotomie an Skapula und Klavikula |
| 78.05.10↔ | Knochen transplantation am Femur, gefäßgestielt mit mikrovaskulärer Anastomose | 78.35.00↔ | Verlängerungsosteotomie am Femur, n.n.bez. |
| 78.05.11↔ | Knochen transplantation am Femur, gefäßgestielt, ohne mikrovaskuläre Anastomose | 78.35.10↔ | Verlängerungsosteotomie am Schenkelhals |
| 78.05.12↔ | Knochen transplantation am Femur, allogene | 78.35.19↔ | Verlängerungsosteotomie an sonstigen Teilen des Femur |
| 78.05.13↔ | Knorpel-Knochen transplantation am Femur | 78.35.99↔ | Verlängerungsosteotomie am Femur, sonstige |
| 78.09.10↔ | Knochen transplantation an Phalangen der Hand, gefäßgestielt mit mikrovaskulärer Anastomose | 78.39.10↔ | Verlängerungsosteotomie an Phalangen der Hand |
| 78.09.11↔ | Knochen transplantation an Phalangen der Hand, gefäßgestielt ohne mikrovaskuläre Anastomose | 78.39.20↔ | Verlängerungsosteotomie am Becken |
| 78.09.12↔ | Knochen transplantation an Phalangen der Hand, allogene | 78.45↔ | Sonstige plastische Rekonstruktion am Femur |
| 78.09.30↔ | Knochen transplantation am Becken, gefäßgestielt mit mikrovaskulärer Anastomose | 78.55.00↔ | Innere Knochenfixation ohne Reposition der Fraktur am Femur, n.n.bez. |
| 78.09.31↔ | Knochen transplantation am Becken, gefäßgestielt ohne mikrovaskuläre Anastomose | 78.55.10↔ | Revision von Osteosynthesematerial (ohne Materialwechsel) am Femur |
| 78.09.32↔ | Knochen transplantation am Becken, allogene | 78.55.99↔ | Innere Knochenfixation ohne Reposition der Fraktur am Femur, sonstige |
| 78.09.33↔ | Knorpel-Knochen transplantation am Becken | 78.95↔ | Einsetzen eines Knochenwachstumsstimulators am Femur |
| 78.09.40↔ | Knochen transplantation an Phalangen des Fußes, gefäßgestielt mit mikrovaskulärer Anastomose | 79.15.00↔ | Geschlossene Reposition einer Femurfraktur mit innerer Knochenfixation, n.n.bez. |
| 78.09.41↔ | Knochen transplantation an Phalangen des Fußes, gefäßgestielt ohne mikrovaskuläre Anastomose | 79.15.10↔ | Geschlossene Reposition einer distalen Femurfraktur mit innerer Knochenfixation |
| 78.09.42↔ | Knorpel-Knochen transplantation an Phalangen des Fußes | 79.15.20↔ | Geschlossene Reposition einer sonstigen Femurfraktur mit innerer Knochenfixation |
| 78.09.90↔ | Knochen transplantation an andere näher bezeichnete Knochen, ausser Gesichtsschädelknochen, gefäßgestielt mit mikrovaskulärer Anastomose | 79.15.99↔ | Geschlossene Reposition einer Femurfraktur mit innerer Knochenfixation, sonstige |
| 78.09.91↔ | Knochen transplantation an andere näher bezeichnete Knochen, ausser Gesichtsschädelknochen, gefäßgestielt ohne mikrovaskuläre Anastomose | 79.19.20↔ | Geschlossene Reposition einer Fraktur des Beckens mit innerer Knochenfixation |
| 78.09.92↔ | Knochen transplantation an andere näher bezeichnete Knochen, ausser Gesichtsschädelknochen, allogene | | |

| | | | |
|-----------|---|-----------|---|
| 79.25↔ | Offene Reposition einer Femurfraktur ohne innere Knochenfixation | 80.05.11↔ | Arthrotomie zur Prothesenentfernung der Hüfte, Entfernung einer Gelenkpfannenprothese |
| 79.29.00↔ | Offene Reposition einer Fraktur anderer bezeichneter Knochen ohne innere Knochenfixation, n.n.bez. | 80.05.12↔ | Arthrotomie zur Prothesenentfernung der Hüfte, Entfernung einer Gelenkpfannenstützschale und Gelenkschnapp-Pfanne |
| 79.29.10↔ | Offene Reposition einer einfachen Fraktur der Klavikula und Skapula ohne innere Knochenfixation | 80.05.13↔ | Arthrotomie zur Prothesenentfernung der Hüfte, Entfernung einer Femurkopfprothese, Duokopfprothese oder Totalendoprothese |
| 79.29.11↔ | Offene Reposition einer Mehrfragmentfraktur der Klavikula und Skapula ohne innere Knochenfixation | 80.05.14↔ | Arthrotomie zur Prothesenentfernung der Hüfte, Entfernung einer sonstigen Endoprothese der Hüfte |
| 79.29.99↔ | Offene Reposition einer Fraktur anderer bezeichneter Knochen ohne innere Knochenfixation, sonstige | 80.05.99↔ | Arthrotomie zur Prothesenentfernung der Hüfte, sonstige |
| 79.35.00↔ | Offene Reposition einer Femurfraktur mit innerer Knochenfixation, n.n.bez. | 80.15.00↔ | Sonstige Arthrotomie der Hüfte, n.n.bez. |
| 79.35.10↔ | Offene Reposition einer Hüftkopffraktur mit innerer Knochenfixation | 80.15.10↔ | Arthroskopische Arthrotomie der Hüfte, Gelenkspülung mit Drainage |
| 79.35.11↔ | Offene Reposition einer Schenkelhalsfraktur und proximalen Femurfraktur mit innerer Knochenfixation | 80.15.11↔ | Arthroskopische Arthrotomie der Hüfte, Entfernung freier Gelenkkörper |
| 79.35.12↔ | Offene Reposition einer Femurschaftfraktur mit innerer Knochenfixation | 80.15.12↔ | Arthroskopische Arthrotomie der Hüfte, Einlegen oder Entfernen eines Medikamententrägers |
| 79.35.13↔ | Offene Reposition einer distalen Femurfraktur mit innerer Knochenfixation | 80.15.20↔ | Arthrotomie der Hüfte, Gelenkspülung mit Drainage |
| 79.35.99↔ | Offene Reposition einer Femurfraktur mit innerer Knochenfixation, sonstige | 80.15.21↔ | Arthrotomie der Hüfte, Entfernung freier Gelenkkörper |
| 79.39.00↔ | Offene Reposition einer Fraktur anderer bezeichneter Knochen mit innerer Knochenfixation, n.n.bez. | 80.15.99↔ | Sonstige Arthrotomie der Hüfte, sonstige |
| 79.39.10↔ | Offene Reposition einer einfachen Fraktur von Klavikula und Skapula mit innerer Knochenfixation | 81.21↔ | Hüft-Arthrodese |
| 79.39.11↔ | Offene Reposition einer Mehrfragmentfraktur von Klavikula und Skapula mit innerer Knochenfixation | 81.40.00↔ | Rekonstruktion am Hüftgelenk, n.n.bez. |
| 79.39.20↔ | Offene Reposition einer Fraktur des Acetabulums mit innerer Knochenfixation | 81.40.14↔ | Knorpeltransplantation und Implantation von in-vitro hergestellten Gewebekulturen am Hüftgelenk, arthroskopisch |
| 79.39.29↔ | Offene Reposition einer Fraktur sonstiger Teile des Beckens mit innerer Knochenfixation | 81.40.15↔ | Knorpeltransplantation und Implantation von in-vitro hergestellten Gewebekulturen am Hüftgelenk, offen chirurgisch |
| 79.39.99↔ | Offene Reposition einer Fraktur anderer bezeichneter Knochen mit innerer Knochenfixation, sonstige | 81.40.18↔ | Subchondrale Knocheneröffnung am Hüftgelenk, arthroskopisch |
| 79.55↔ | Offene Reposition einer Epiphysdiastase am Femur | 81.40.19↔ | Subchondrale Knocheneröffnung am Hüftgelenk, offen chirurgisch |
| 79.85↔ | Offene Reposition einer Luxation der Hüfte | 81.40.20↔ | Subchondrale Knocheneröffnung am Hüftgelenk mit Einbringen eines azellulären Implantates, arthroskopisch |
| 79.89.00↔ | Offene Reposition einer Luxation an anderer bezeichneter Lokalisation, n.n.bez. | 81.40.21↔ | Subchondrale Knocheneröffnung am Hüftgelenk mit Einbringen eines azellulären Implantates, offen chirurgisch |
| 79.89.10↔ | Offene Reposition einer Luxation des Sternoklavikulargelenkes | 81.40.30↔ | Arthroplastik am Hüftgelenk mit Osteotomie des Beckens, sonstige Osteotomie |
| 79.89.20↔ | Offene Reposition einer Luxation der Iliosakralgelenkes | 81.40.31↔ | Arthroplastik am Hüftgelenk mit Osteotomie des Beckens, Tripelosteotomie |
| 79.89.30↔ | Offene Reposition einer Luxation der Symphyse | 81.40.32↔ | Pfannendachplastik am Hüftgelenk |
| 79.89.99↔ | Offene Reposition einer Luxation an anderer bezeichneter Lokalisation, sonstige | 81.40.33↔ | Girdlestone-Resektion am Hüftgelenk, primär |
| 80.05.00↔ | Arthrotomie zur Prothesenentfernung der Hüfte, n.n.bez. | 81.40.99↔ | Rekonstruktion am Hüftgelenk, sonstige |
| 80.05.10↔ | Arthrotomie zur Prothesenentfernung der Hüfte, Entfernung einer Femurkopfkappe | 81.97.15↔ | Revision und Wechsel einer Handgelenkendoprothese |
| | | 81.97.16↔ | Revision und Wechsel einer Daumensattelgelenkendoprothese |
| | | 81.97.17↔ | Revision und Wechsel einer sonstigen Fingergelenkendoprothese |
| | | 84.28↔ | Oberschenkel-Replantation |

Prozedur I08-9

| | | | |
|-----------|---|-----------|--|
| 77.25.00↔ | Keilosteotomie am Femur, n.n.bez. | 77.85↔ | Sonstige partielle Knochenresektion am Femur |
| 77.25.10↔ | Keilosteotomie am Schenkelhals | 77.95↔ | Totale Femur-Resektion |
| 77.25.20↔ | Keilosteotomie am sonstigen Femur | 78.05.10↔ | Knochentransplantation am Femur, gefäßgestielt mit mikrovaskulärer Anastomose |
| 77.25.99↔ | Keilosteotomie am Femur, sonstige | 78.05.11↔ | Knochentransplantation am Femur, gefäßgestielt, ohne mikrovaskuläre Anastomose |
| 77.35.00↔ | Sonstige Knochendurchtrennung am Femur, n.n.bez. | 78.05.12↔ | Knochentransplantation am Femur, allogene |
| 77.35.10↔ | De-)Rotationsosteotomie am Schenkelhals | 78.05.13↔ | Knorpel-Knochentransplantation am Femur |
| 77.35.11↔ | Kortikotomie bei Segmenttransport am Schenkelhals | 78.15.00↔ | Anlegen eines Fixateur externe am Femur (inkl. Reposition von Frakturen), n.n.bez. |
| 77.35.12↔ | Komplexe (mehrdimensionale) Osteotomie (mit Achsenkorrektur) am Schenkelhals | 78.15.10↔ | Offene Reposition einer Schenkelhalsfraktur und proximalen Femurfraktur mit Knochenfixation durch Fixateur externe |
| 77.35.19↔ | Sonstige Knochendurchtrennung am Schenkelhals | 78.15.20↔ | Offene Reposition einer Femurschaftfraktur mit Knochenfixation durch Fixateur externe |
| 77.35.20↔ | (De-)Rotationsosteotomie an sonstigen Teilen des Femurs | 78.15.30↔ | Geschlossene Reposition einer distalen Femurfraktur mit Knochenfixation durch Fixateur externe |
| 77.35.21↔ | Kortikotomie bei Segmenttransport an sonstigen Teilen des Femurs | 78.15.31↔ | Offene Reposition einer distalen Femurfraktur mit Knochenfixation durch Fixateur externe |
| 77.35.22↔ | Komplexe (mehrdimensionale) Osteotomie (mit Achsenkorrektur) an sonstigen Teilen des Femurs | 78.15.40↔ | Geschlossene Reposition einer sonstigen Femurfraktur mit Knochenfixation durch Fixateur externe |
| 77.35.23↔ | Sonstige Knochendurchtrennung an sonstigen Teilen des Femurs | 78.15.99↔ | Anlegen eines Fixateur externe am Femur (inkl. Reposition von Frakturen), sonstige |
| 77.35.99↔ | Sonstige Knochendurchtrennung am Femur, sonstige | 78.25.00↔ | Verkürzungsosteotomie am Femur, n.n.bez. |
| 77.65.00↔ | Lokale Resektion von Knochenläsion oder -gewebe am Femur, n.n.bez. | | |
| 77.65.20↔ | Debridement am Femur | | |
| 77.65.99↔ | Lokale Resektion von Knochenläsion oder -gewebe am Femur, sonstige | | |

| | | | |
|-----------|---|-----------|---|
| 78.25.10↔ | Temporäre Epiphyseodese am Schenkelhals | 79.85↔ | Offene Reposition einer Luxation der Hüfte |
| 78.25.11↔ | Permanente Epiphyseodese am Schenkelhals | 79.89.00↔ | Offene Reposition einer Luxation an anderer bezeichneter Lokalisation, n.n.bez. |
| 78.25.12↔ | Therapeutische Epiphyseolyse am Schenkelhals | 79.89.20↔ | Offene Reposition einer Luxation der Iliosakralgelenkes |
| 78.25.19↔ | Sonstige Verkürzungsosteotomie am Schenkelhals | 79.89.30↔ | Offene Reposition einer Luxation der Symphyse |
| 78.25.20↔ | Temporäre Epiphyseodese an sonstigen Teilen des Femur | 79.89.99↔ | Offene Reposition einer Luxation an anderer bezeichneter Lokalisation, sonstige |
| 78.25.21↔ | Permanente Epiphyseodese an sonstigen Teilen des Femur | 80.05.00↔ | Arthrotomie zur Prothesenentfernung der Hüfte, n.n.bez. |
| 78.25.22↔ | Therapeutische Epiphyseolyse an sonstigen Teilen des Femur | 80.05.10↔ | Arthrotomie zur Prothesenentfernung der Hüfte, Entfernung einer Femurkopfkappe |
| 78.25.99↔ | Verkürzungsosteotomie am Femur, sonstige | 80.05.11↔ | Arthrotomie zur Prothesenentfernung der Hüfte, Entfernung einer Gelenkpfannenprothese |
| 78.35.00↔ | Verlängerungsosteotomie am Femur, n.n.bez. | 80.05.12↔ | Arthrotomie zur Prothesenentfernung der Hüfte, Entfernung einer Gelenkpfannenstützschale und Gelenkschnapp-Pfanne |
| 78.35.10↔ | Verlängerungsosteotomie am Schenkelhals | 80.05.13↔ | Arthrotomie zur Prothesenentfernung der Hüfte, Entfernung einer Femurkopfprothese, Duokopfprothese oder Totalendoprothese |
| 78.35.19↔ | Verlängerungsosteotomie an sonstigen Teilen des Femur | 80.05.14↔ | Arthrotomie zur Prothesenentfernung der Hüfte, Entfernung einer sonstigen Endoprothese der Hüfte |
| 78.35.99↔ | Verlängerungsosteotomie am Femur, sonstige | 80.05.99↔ | Arthrotomie zur Prothesenentfernung der Hüfte, sonstige |
| 78.45↔ | Sonstige plastische Rekonstruktion am Femur | 80.15.00↔ | Sonstige Arthrotomie der Hüfte, n.n.bez. |
| 78.55.00↔ | Innere Knochenfixation ohne Reposition der Fraktur am Femur, n.n.bez. | 80.15.10↔ | Arthroskopische Arthrotomie der Hüfte, Gelenkspülung mit Drainage |
| 78.55.10↔ | Revision von Osteosynthesematerial (ohne Materialwechsel) am Femur | 80.15.11↔ | Arthroskopische Arthrotomie der Hüfte, Entfernung freier Gelenkkörper |
| 78.55.99↔ | Innere Knochenfixation ohne Reposition der Fraktur am Femur, sonstige | 80.15.12↔ | Arthroskopische Arthrotomie der Hüfte, Einlegen oder Entfernen eines Medikamententrägers |
| 78.95↔ | Einsetzen eines Knochenwachstumsstimulators am Femur | 80.15.20↔ | Arthrotomie der Hüfte, Gelenkspülung mit Drainage |
| 79.15.00↔ | Geschlossene Reposition einer Femurfraktur mit innerer Knochenfixation, n.n.bez. | 80.15.21↔ | Arthrotomie der Hüfte, Entfernung freier Gelenkkörper |
| 79.15.10↔ | Geschlossene Reposition einer distalen Femurfraktur mit innerer Knochenfixation | 80.15.99↔ | Sonstige Arthrotomie der Hüfte, sonstige |
| 79.15.20↔ | Geschlossene Reposition einer sonstigen Femurfraktur mit innerer Knochenfixation | 80.49.99↔ | Durchtrennung von Gelenkkapsel, Ligament oder Knorpel anderer bezeichneter Lokalisation, sonstige |
| 79.15.99↔ | Geschlossene Reposition einer Femurfraktur mit innerer Knochenfixation, sonstige | 80.85.00↔ | Sonstige lokale Exzision oder Destruktion einer Gelenkläsion an der Hüfte, n.n.bez. |
| 79.25↔ | Offene Reposition einer Femurfraktur ohne innere Knochenfixation | 80.85.10↔ | Arthroskopische lokale Exzision oder Destruktion einer Gelenkläsion an der Hüfte |
| 79.29.00↔ | Offene Reposition einer Fraktur anderer bezeichneter Knochen ohne innere Knochenfixation, n.n.bez. | 80.85.11↔ | Débridement am Hüftgelenk |
| 79.29.10↔ | Offene Reposition einer einfachen Fraktur der Klavikula und Skapula ohne innere Knochenfixation | 80.85.12↔ | Zystenexstirpation am Hüftgelenk |
| 79.29.11↔ | Offene Reposition einer Mehrfragmentfraktur der Klavikula und Skapula ohne innere Knochenfixation | 80.85.99↔ | Sonstige lokale Exzision oder Destruktion einer Gelenkläsion an der Hüfte, sonstige |
| 79.29.99↔ | Offene Reposition einer Fraktur anderer bezeichneter Knochen ohne innere Knochenfixation, sonstige | 81.21↔ | Hüft-Arthrodese |
| 79.35.00↔ | Offene Reposition einer Femurfraktur mit innerer Knochenfixation, n.n.bez. | 81.40.00↔ | Rekonstruktion am Hüftgelenk, n.n.bez. |
| 79.35.10↔ | Offene Reposition einer Hüftkopffraktur mit innerer Knochenfixation | 81.40.14↔ | Knorpeltransplantation und Implantation von in-vitro hergestellten Gewebekulturen am Hüftgelenk, arthroskopisch |
| 79.35.11↔ | Offene Reposition einer Schenkelhalsfraktur und proximalen Femurfraktur mit innerer Knochenfixation | 81.40.15↔ | Knorpeltransplantation und Implantation von in-vitro hergestellten Gewebekulturen am Hüftgelenk, offen chirurgisch |
| 79.35.12↔ | Offene Reposition einer Femurschaftfraktur mit innerer Knochenfixation | 81.40.18↔ | Subchondrale Knocheneröffnung am Hüftgelenk, arthroskopisch |
| 79.35.13↔ | Offene Reposition einer distalen Femurfraktur mit innerer Knochenfixation | 81.40.19↔ | Subchondrale Knocheneröffnung am Hüftgelenk, offen chirurgisch |
| 79.35.99↔ | Offene Reposition einer Femurfraktur mit innerer Knochenfixation, sonstige | 81.40.20↔ | Subchondrale Knocheneröffnung am Hüftgelenk mit Einbringen eines azellulären Implantates, arthroskopisch |
| 79.39.00↔ | Offene Reposition einer Fraktur anderer bezeichneter Knochen mit innerer Knochenfixation, n.n.bez. | 81.40.21↔ | Subchondrale Knocheneröffnung am Hüftgelenk mit Einbringen eines azellulären Implantates, offen chirurgisch |
| 79.39.10↔ | Offene Reposition einer einfachen Fraktur von Klavikula und Skapula mit innerer Knochenfixation | 81.40.30↔ | Arthroplastik am Hüftgelenk mit Osteotomie des Beckens, sonstige Osteotomie |
| 79.39.11↔ | Offene Reposition einer Mehrfragmentfraktur von Klavikula und Skapula mit innerer Knochenfixation | 81.40.31↔ | Arthroplastik am Hüftgelenk mit Osteotomie des Beckens, Tripelosteotomie |
| 79.39.20↔ | Offene Reposition einer Fraktur des Acetabulums mit innerer Knochenfixation | 81.40.32↔ | Pfannendachplastik am Hüftgelenk |
| 79.39.29↔ | Offene Reposition einer Fraktur sonstiger Teile des Beckens mit innerer Knochenfixation | 81.40.33↔ | Girdlestone-Resektion am Hüftgelenk, primär |
| 79.39.99↔ | Offene Reposition einer Fraktur anderer bezeichneter Knochen mit innerer Knochenfixation, sonstige | 81.40.99↔ | Rekonstruktion am Hüftgelenk, sonstige |
| 79.55↔ | Offene Reposition einer Epiphysendiastase am Femur | 84.28↔ | Oberschenkel-Replantation |

Prozedur I08-10

| | | | |
|-----------|--|-----------|--|
| 04.03.00↔ | Durchtrennung oder Quetschen (Crushing) von anderen kranialen und peripheren Nerven, n.n.bez. | 04.03.20↔ | Durchtrennung oder Quetschen (Crushing) von extrakraniellen Hirnnerven |
| 04.03.10↔ | Durchtrennung oder Quetschen (Crushing) des N. vestibulocochlearis | 04.03.30↔ | Durchtrennung oder Quetschen (Crushing) des Plexus brachialis |
| 04.03.11↔ | Durchtrennung oder Quetschen (Crushing) von intrakraniellen Anteilen von sonstigen Hirnnerven und Ganglien | 04.03.31↔ | Durchtrennung oder Quetschen (Crushing) von Nerven der Schulter |

| | | | |
|-----------|---|-----------|--|
| 04.03.32↔ | Durchtrennung oder Quetschen (Crushing) von Nerven des Armes und der Hand | 04.3x.26↔ | Epineurale Naht von Nerven des Beines (inkl. Plexus lumbosacralis, Leiste, Beckenboden), sekundär |
| 04.03.33↔ | Durchtrennung oder Quetschen (Crushing) von Nerven des Rumpfes und der unteren Extremität | 04.3x.27↔ | Epineurale Naht von Nerven des Fußes, sekundär |
| 04.03.99↔ | Durchtrennung oder Quetschen (Crushing) von anderen kranialen und peripheren Nerven, sonstige | 04.3x.29↔ | Epineurale Naht von sonstigen kranialen und peripheren Nerven, sekundär |
| 04.04.00↔ | Sonstige Inzision an kranialen und peripheren Nerven, n.n.bez. | 04.3x.30↔ | Interfaszikuläre Naht von extrakraniellen Hirnnerven, primär |
| 04.04.10↔ | Sonstige Inzision am N. vestibulocochlearis | 04.3x.31↔ | Interfaszikuläre Naht des Plexus brachialis, primär |
| 04.04.11↔ | Sonstige Inzision an intrakraniellen Anteilen von sonstigen Hirnnerven und Ganglien | 04.3x.32↔ | Interfaszikuläre Naht von Nerven der Schulter, primär |
| 04.04.20↔ | Sonstige Inzision an extrakraniellen Hirnnerven | 04.3x.33↔ | Interfaszikuläre Naht von Nerven am Arm, primär |
| 04.04.30↔ | Sonstige Inzision am Plexus brachialis | 04.3x.34↔ | Interfaszikuläre Naht von Nerven an der Hand, primär |
| 04.04.31↔ | Sonstige Inzision an Nerven der Schulter | 04.3x.35↔ | Interfaszikuläre Naht von Nerven des Rumpfes, primär |
| 04.04.32↔ | Sonstige Inzision an Nerven des Armes und der Hand | 04.3x.36↔ | Interfaszikuläre Naht von Nerven des Beines (inkl. Plexus lumbosacralis, Leiste, Beckenboden), primär |
| 04.04.33↔ | Sonstige Inzision an Nerven des Rumpfes und der unteren Extremität | 04.3x.37↔ | Interfaszikuläre Naht von Nerven des Fußes, primär |
| 04.04.99↔ | Sonstige Inzision an kranialen und peripheren Nerven, sonstige | 04.3x.39↔ | Interfaszikuläre Naht von sonstigen kranialen und peripheren Nerven, primär |
| 04.06.00↔ | Sonstige Exzision von kranialen oder peripheren Ganglien, n.n.bez. | 04.3x.40↔ | Interfaszikuläre Naht von extrakraniellen Hirnnerven, sekundär |
| 04.06.10↔ | Exzision von intrakraniellen Ganglien | 04.3x.41↔ | Interfaszikuläre Naht des Plexus brachialis, sekundär |
| 04.06.20↔ | Exzision von sonstigen peripheren Ganglien | 04.3x.42↔ | Interfaszikuläre Naht von Nerven der Schulter, sekundär |
| 04.06.99↔ | Sonstige Exzision von kranialen oder peripheren Ganglien, sonstige | 04.3x.43↔ | Interfaszikuläre Naht von Nerven am Arm, sekundär |
| 04.07.00↔ | Sonstige Exzision oder Avulsion von kranialen oder peripheren Nerven, n.n.bez. | 04.3x.44↔ | Interfaszikuläre Naht von Nerven an der Hand, sekundär |
| 04.07.10↔ | Exzision eines Nerven zur Transplantation | 04.3x.45↔ | Interfaszikuläre Naht von Nerven des Rumpfes, sekundär |
| 04.07.11↔ | Entfernung eines Nerventransplantates | 04.3x.46↔ | Interfaszikuläre Naht von Nerven des Beines (inkl. Plexus lumbosacralis, Leiste, Beckenboden), sekundär |
| 04.07.20↔ | Sonstige Exzision oder Avulsion von intrakraniellen Nerven | 04.3x.47↔ | Interfaszikuläre Naht von Nerven des Fußes, sekundär |
| 04.07.30↔ | Sonstige Exzision oder Avulsion von extrakraniellen Hirnnerven | 04.3x.49↔ | Interfaszikuläre Naht von sonstigen kranialen und peripheren Nerven, sekundär |
| 04.07.40↔ | Sonstige Exzision oder Avulsion des Plexus brachialis | 04.3x.99↔ | Naht an kranialen oder peripheren Nerven, sonstige |
| 04.07.41↔ | Sonstige Exzision oder Avulsion von Nerven der Schulter | 04.42.00↔ | Sonstige Dekompression an kranialen Nerven, n.n.bez. |
| 04.07.42↔ | Sonstige Exzision oder Avulsion von Nerven des Armes und der Hand | 04.42.10↔ | Sonstige Dekompression an kranialen Nerven, intrakraniell |
| 04.07.43↔ | Sonstige Exzision oder Avulsion von Nerven des Rumpfes und der unteren Extremität | 04.42.20↔ | Sonstige Dekompression an kranialen Nerven, extrakraniell |
| 04.07.99↔ | Sonstige Exzision oder Avulsion von kranialen oder peripheren Nerven, sonstige | 04.42.99↔ | Sonstige Dekompression an kranialen Nerven, sonstige |
| 04.08.00↔ | Optikuscheidenfensterung, n.n.bez. | 04.43.00↔ | Entlastung am Karpaltunnel, n.n.bez. |
| 04.08.10↔ | Sonstige Operationen am N. opticus | 04.43.10↔ | Entlastung am Karpaltunnel, endoskopisch |
| 04.08.99↔ | Optikuscheidenfensterung, sonstige | 04.43.99↔ | Entlastung am Karpaltunnel, sonstige |
| 04.2x.00↔ | Destruktion von kranialen und peripheren Nerven und Ganglien, n.n.bez. | 04.44↔ | Entlastung am Tarsaltunnel |
| 04.2x.10↔ | Destruktion von intrakraniellen Hirnnerven und Ganglien | 04.49.00↔ | Sonstige Dekompression oder Lösung von Adhäsionen an peripherem Nerv oder Ganglion, n.n.bez. |
| 04.2x.20↔ | Destruktion von extrakraniellen Hirnnerven | 04.49.10↔ | Sonstige Dekompression oder Lösung von Adhäsionen am Plexus brachialis |
| 04.2x.30↔ | Destruktion des Plexus brachialis | 04.49.11↔ | Sonstige Dekompression oder Lösung von Adhäsionen an Nerven der Schulter |
| 04.2x.31↔ | Destruktion von Nerven der Schulter | 04.49.12↔ | Sonstige Dekompression oder Lösung von Adhäsionen an Nerven des Armes |
| 04.2x.32↔ | Destruktion von Nerven des Armes und der Hand | 04.49.13↔ | Sonstige Dekompression oder Lösung von Adhäsionen an Nerven der Hand |
| 04.2x.33↔ | Destruktion von Nerven des Rumpfes und Plexus lumbosacralis | 04.49.14↔ | Sonstige Dekompression oder Lösung von Adhäsionen am Plexus lumbosacralis, Leiste und Beckenboden |
| 04.2x.34↔ | Destruktion von Nerven des Beines und des Fußes | 04.49.15↔ | Sonstige Dekompression oder Lösung von Adhäsionen an Nerven des Beines |
| 04.2x.39↔ | Destruktion von sonstigen peripheren Nerven oder Ganglien | 04.49.16↔ | Sonstige Dekompression oder Lösung von Adhäsionen an Nerven des Fußes |
| 04.2x.99↔ | Destruktion von kranialen und peripheren Nerven und Ganglien, sonstige | 04.49.99↔ | Sonstige Dekompression oder Lösung von Adhäsionen an sonstigen peripheren Nerven oder Ganglion, sonstige |
| 04.3x.00↔ | Naht an kranialen oder peripheren Nerven, n.n.bez. | 04.5x.00↔ | Transplantation von kranialem oder peripherem Nerv, n.n.bez. |
| 04.3x.10↔ | Epineurale Naht von extrakraniellen Hirnnerven, primär | 04.5x.10↔ | Transplantation von extrakraniellen Hirnnerven |
| 04.3x.11↔ | Epineurale Naht des Plexus brachialis, primär | 04.5x.11↔ | Transplantation von Plexus brachialis und Nerven der Schulter |
| 04.3x.12↔ | Epineurale Naht von Nerven der Schulter, primär | 04.5x.12↔ | Transplantation von Nerven des Armes und der Hand |
| 04.3x.13↔ | Epineurale Naht von Nerven am Arm, primär | 04.5x.13↔ | Transplantation von Nerven des Rumpfes und der unteren Extremität |
| 04.3x.14↔ | Epineurale Naht von Nerven der Hand, primär | 04.5x.19↔ | Transplantation von sonstigem kranialem oder peripherem Nerv |
| 04.3x.15↔ | Epineurale Naht von Nerven des Rumpfes, primär | 04.5x.99↔ | Transplantation von kranialem oder peripherem Nerv, sonstige |
| 04.3x.16↔ | Epineurale Naht von Nerven des Beines (inkl. Plexus lumbosacralis, Leiste, Beckenboden), primär | 04.6x.00↔ | Transposition von kranialen und peripheren Nerven, n.n.bez. |
| 04.3x.17↔ | Epineurale Naht von Nerven des Fußes, primär | 04.6x.10↔ | Transposition eines extrakraniellen Hirnnerven mit epineuraler primärer Naht |
| 04.3x.19↔ | Epineurale Naht von sonstigen kranialen oder peripheren Nerven, primär | 04.6x.11↔ | Transposition eines extrakraniellen Hirnnerven mit epineuraler sekundärer Naht |
| 04.3x.20↔ | Epineurale Naht von extrakraniellen Hirnnerven, sekundär | 04.6x.12↔ | Transposition eines extrakraniellen Hirnnerven mit interfaszikulärer primärer und sekundärer Naht |
| 04.3x.21↔ | Epineurale Naht des Plexus brachialis, sekundär | 04.6x.20↔ | Transposition des Plexus brachialis mit epineuraler primärer Naht |
| 04.3x.22↔ | Epineurale Naht von Nerven der Schulter, sekundär | | |
| 04.3x.23↔ | Epineurale Naht von Nerven am Arm, sekundär | | |
| 04.3x.24↔ | Epineurale Naht von Nerven an der Hand, sekundär | | |
| 04.3x.25↔ | Epineurale Naht von Nerven des Rumpfes, sekundär | | |

| | | | |
|-----------|---|-----------|---|
| 04.6x.21↔ | Transposition des Plexus brachialis mit epineuraler sekundärer Naht | 04.79.25↔ | Transplantation und Transposition von Nerven des Rumpfes und der unteren Extremität mit interfazikulärer Naht |
| 04.6x.22↔ | Transposition des Plexus brachialis mit interfazikulärer primärer Naht | 04.79.29↔ | Transplantation und Transposition eines sonstigen Nerven mit interfazikulärer Naht |
| 04.6x.23↔ | Transposition des Plexus brachialis mit interfazikulärer sekundärer Naht | 04.79.99↔ | Sonstige Neuroplastik, sonstige |
| 04.6x.30↔ | Transposition eines Nerven der Schulter mit epineuraler primärer und sekundärer Naht | 04.92.00↔ | Implantation oder Ersetzen der Elektrode(n) eines peripheren Neurostimulators, n.n.bez. |
| 04.6x.31↔ | Transposition eines Nerven der Schulter mit interfazikulärer primärer und sekundärer Naht | 04.92.10↔ | Implantation oder Ersetzen der Elektrode(n) eines temporären peripheren Neurostimulators, Einzelelektrodensystems, Teststimulation |
| 04.6x.40↔ | Transposition eines Nerven des Armes mit epineuraler primärer Naht | 04.92.11↔ | Implantation oder Ersetzen der Elektrode(n) eines temporären peripheren Neurostimulators, Mehrelektrodensystems, Teststimulation |
| 04.6x.41↔ | Transposition eines Nerven des Armes mit epineuraler sekundärer Naht | 04.92.20↔ | Implantation oder Ersetzen der Elektrode(n) eines permanenten peripheren Neurostimulators, Stabelektrode, Einzelelektrodensystems, perkutan |
| 04.6x.42↔ | Transposition eines Nerven des Armes mit interfazikulärer primärer Naht | 04.92.21↔ | Implantation oder Ersetzen der Elektrode(n) eines permanenten peripheren Neurostimulators, Stabelektrode, Mehrelektrodensystems, perkutan |
| 04.6x.43↔ | Transposition eines Nerven des Armes mit interfazikulärer sekundärer Naht | 04.92.30↔ | Implantation oder Ersetzen der Elektrode(n) eines permanenten peripheren Neurostimulators, Plattenelektrode, Einzelelektrodensystems, offen chirurgisch |
| 04.6x.50↔ | Transposition eines Nerven des Rumpfes und der unteren Extremität mit epineuraler primärer und sekundärer Naht | 04.92.31↔ | Implantation oder Ersetzen der Elektrode(n) eines permanenten peripheren Neurostimulators, Plattenelektrode, Mehrelektrodensystems, offen chirurgisch |
| 04.6x.51↔ | Transposition eines Nerven des Rumpfes und der unteren Extremität mit interfazikulärer primärer und sekundärer Naht | 04.92.40↔ | Implantation oder Ersetzen einer Vagusnervstimulationselektrode |
| 04.6x.60↔ | Transposition eines Nerven der Hand mit interfazikulärer primärer und sekundärer Naht | 04.92.99↔ | Implantation oder Ersetzen der Elektrode(n) eines peripheren Neurostimulators, sonstige |
| 04.6x.70↔ | Transposition mit Neurolyse und Dekompression eines extrakraniellen Hirnnerven | 04.93.00↔ | Entfernen der Elektrode(n) eines peripheren Neurostimulators, n.n.bez. |
| 04.6x.71↔ | Transposition mit Neurolyse und Dekompression des Plexus brachialis oder eines Nerven der Schulter | 04.93.10↔ | Entfernen der Elektrode(n) eines peripheren Neurostimulators, Stabelektrode, Einzelelektrodensystem |
| 04.6x.72↔ | Transposition mit Neurolyse und Dekompression eines Nerven des Armes | 04.93.11↔ | Entfernen der Elektrode(n) eines peripheren Neurostimulators, Stabelektrode, Mehrelektrodensystem |
| 04.6x.73↔ | Transposition mit Neurolyse und Dekompression eines Nerven der Hand | 04.93.20↔ | Entfernen der Elektrode(n) eines peripheren Neurostimulators, Plattenelektrode, Einzelelektrodensystem |
| 04.6x.74↔ | Transposition mit Neurolyse und Dekompression eines Nerven des Rumpfes und der unteren Extremität | 04.93.21↔ | Entfernen der Elektrode(n) eines peripheren Neurostimulators, Plattenelektrode, Mehrelektrodensystem |
| 04.6x.75↔ | Transposition von sonstigen kranialen und peripheren Nerven | 04.93.40↔ | Entfernen einer Vagusnervelektrode |
| 04.6x.99↔ | Transposition von kranialen und peripheren Nerven, sonstige | 04.93.99↔ | Entfernen der Elektrode(n) eines peripheren Neurostimulators, sonstige |
| 04.71↔ | Hypoglossio-faziale Anastomose | 04.94.10↔ | Revision (ohne Ersetzen) der Elektrode(n) eines peripheren Neurostimulators, n.n.bez. |
| 04.72↔ | Akzessorio-faziale Anastomose | 04.94.11↔ | Revision (ohne Ersetzen) der Elektrode(n) eines peripheren Neurostimulators, Stabelektrode, Einzelelektrodensystem |
| 04.73↔ | Akzessorio-hypoglossale Anastomose | 04.94.12↔ | Revision (ohne Ersetzen) der Elektrode(n) eines peripheren Neurostimulators, Stabelektrode, Mehrelektrodensystem |
| 04.74.00↔ | Sonstige Anastomose eines kranialen oder peripheren Nervs, n.n.bez. | 04.94.13↔ | Revision (ohne Ersetzen) der Elektrode(n) eines peripheren Neurostimulators, Plattenelektrode, Einzelelektrodensystem |
| 04.74.10↔ | Fazio-faziale Nerven-Anastomose | 04.94.14↔ | Revision (ohne Ersetzen) der Elektrode(n) eines peripheren Neurostimulators, Plattenelektrode, Mehrelektrodensystem |
| 04.74.11↔ | Interkosto-fazikuläre Nerven-Anastomose | 04.94.99↔ | Revision (ohne Ersetzen) der Elektrode(n) eines peripheren Neurostimulators, sonstige |
| 04.74.99↔ | Sonstige Anastomose eines kranialen oder peripheren Nervs, sonstige | 04.99.00↔ | Sonstige Operation an kranialen und peripheren Nerven, n.n.bez. |
| 04.75↔ | Revision einer früheren plastischen Rekonstruktion an einem kranialen oder peripheren Nerv | 04.99.10↔ | Implantation oder Ersetzen einer peripheren Neuroprothese |
| 04.76↔ | Plastische Rekonstruktion einer alten traumatischen Verletzung an kranialen und peripheren Nerven | 04.99.11↔ | Revision (ohne Ersetzen) einer peripheren Neuroprothese |
| 04.79.00↔ | Sonstige Neuroplastik, n.n.bez. | 04.99.12↔ | Entfernung einer peripheren Neuroprothese |
| 04.79.10↔ | Transplantation und Transposition eines extrakraniellen Hirnnerven mit epineuraler Naht | 04.99.99↔ | Sonstige Operation an kranialen und peripheren Nerven, sonstige |
| 04.79.11↔ | Transplantation und Transposition des Plexus brachialis mit epineuraler Naht | 05.0↔ | Durchtrennung von sympathischen Nerven oder Ganglien |
| 04.79.12↔ | Transplantation und Transposition von Nerven der Schulter mit epineuraler Naht | 05.21↔ | Exzision des Ganglion sphenopalatinum |
| 04.79.13↔ | Transplantation und Transposition eines Nerven des Armes und der Hand mit epineuraler Naht | 05.22↔ | Zervikale Sympathektomie |
| 04.79.14↔ | Transplantation und Transposition von Nerven des Rumpfes und der unteren Extremität mit epineuraler Naht | 05.23↔ | Lumbale Sympathektomie |
| 04.79.19↔ | Transplantation und Transposition eines sonstigen Nervens mit epineuraler Naht | 05.24↔ | Präsakrale Sympathektomie |
| 04.79.20↔ | Transplantation und Transposition eines Nerven mit interfazikulärer Naht | 05.25↔ | Periarterielle Sympathektomie |
| 04.79.21↔ | Transplantation und Transposition eines extrakraniellen Hirnnerven mit interfazikulärer Naht | 05.26↔ | Thorakale Sympathektomie |
| 04.79.22↔ | Transplantation und Transposition des Plexus brachialis mit interfazikulärer Naht | 05.29↔ | Sonstige Sympathektomie und Exzision eines Ganglions |
| 04.79.23↔ | Transplantation und Transposition von Nerven der Schulter mit interfazikulärer Naht | 05.81↔ | Plastische Rekonstruktion an sympathischem Nerv oder Ganglion |
| 04.79.24↔ | Transplantation und Transposition eines Nerven des Armes und der Hand mit interfazikulärer Naht | 05.89↔ | Sonstige Operation an sympathischem Nerv oder Ganglion |

| | | | |
|-----------|--|-----------|---|
| 05.9↔ | Sonstige Operationen am Nervensystem | 38.32.20↔ | Resektion von extrakraniellen Venen an Kopf und Hals mit Anastomose, n.n.bez. |
| 29.92↔ | Durchtrennung des N. glossopharyngeus | 38.32.21↔ | Resektion der V. jugularis mit Anastomose |
| 31.91↔ | Durchtrennung des N. laryngeus | 38.32.22↔ | Resektion von oberflächlichen extrakraniellen Venen an Kopf und Hals mit Anastomose |
| 33.31↔ | Destruktion des N. phrenicus für Lungenkollaps | 38.32.99↔ | Resektion von anderen Gefässen an Kopf und Hals mit Anastomose, sonstige |
| 38.04.00↔ | Inzision der Aorta, n.n.bez. | 38.33.00↔ | Resektion von Gefässen der oberen Extremität (mit Anastomose), n.n.bez. |
| 38.04.10↔ | Inzision von Aorta ascendens und Aortenbogen | 38.33.10↔ | Resektion von Arterien der oberen Extremität mit Anastomose, n.n.bez. |
| 38.04.20↔ | Inzision der Aorta descendens | 38.33.11↔ | Resektion von Arterien des Oberarmes mit Anastomose |
| 38.04.30↔ | Inzision der Aorta abdominalis | 38.33.12↔ | Resektion der A. ulnaris mit Anastomose |
| 38.04.99↔ | Inzision der Aorta, sonstige | 38.33.13↔ | Resektion von sonstigen Arterien des Unterarmes mit Anastomose |
| 38.05.00↔ | Inzision von anderen thorakalen Gefässen, n.n.bez. | 38.33.14↔ | Resektion von Arterien der Hand mit Anastomose |
| 38.05.10↔ | Inzision von anderen thorakalen Arterien | 38.33.20↔ | Resektion von Venen der oberen Extremität mit Anastomose, n.n.bez. |
| 38.05.20↔ | Inzision von thorakalen Venen, n.n.bez. | 38.33.21↔ | Resektion der V. axillaris mit Anastomose |
| 38.05.21↔ | Inzision von thorakalen tiefen Venen | 38.33.22↔ | Resektion von sonstigen tiefen Venen der oberen Extremität mit Anastomose |
| 38.05.29↔ | Inzision von thorakalen Venen, sonstige | 38.33.23↔ | Resektion von oberflächlichen Venen der oberen Extremität mit Anastomose |
| 38.05.99↔ | Inzision von anderen thorakalen Gefässen, sonstige | 38.33.99↔ | Resektion von Gefässen der oberen Extremität (mit Anastomose), sonstige |
| 38.06.00↔ | Inzision von abdominalen Arterien, n.n.bez. | 38.34.00↔ | Resektion der Aorta mit Anastomose, n.n.bez. |
| 38.06.10↔ | Inzision von viszerale Arterien, n.n.bez. | 38.34.10↔ | Resektion der Aorta ascendens und des Aortenbogens mit Anastomose |
| 38.06.11↔ | Inzision des Truncus coeliacus | 38.34.20↔ | Resektion der Aorta descendens mit Anastomose |
| 38.06.12↔ | Inzision der A. gastrica | 38.34.30↔ | Resektion der Aorta abdominalis mit Anastomose |
| 38.06.13↔ | Inzision der A. hepatica | 38.34.99↔ | Resektion der Aorta mit Anastomose, sonstige |
| 38.06.14↔ | Inzision der A. lienalis | 38.35.00↔ | Resektion von thorakalen Gefässen mit Anastomose, n.n.bez. |
| 38.06.15↔ | Inzision der A. renalis | 38.35.10↔ | Resektion von thorakalen Arterien mit Anastomose, n.n.bez. |
| 38.06.16↔ | Inzision der A. mesenterialis | 38.35.11↔ | Resektion der A. subclavia mit Anastomose |
| 38.06.17↔ | Inzision der A. lumbalis | 38.35.12↔ | Resektion des Truncus brachiocephalicus mit Anastomose |
| 38.06.18↔ | Inzision der A. iliaca | 38.35.13↔ | Resektion der A. pulmonalis mit Anastomose |
| 38.06.19↔ | Inzision von viszerale Arterien, sonstige | 38.35.19↔ | Resektion von thorakalen Arterien mit Anastomose, sonstige |
| 38.06.99↔ | Inzision von abdominalen Arterien, sonstige | 38.35.20↔ | Resektion von thorakalen Venen mit Anastomose, n.n.bez. |
| 38.07.00↔ | Inzision von abdominalen Venen, n.n.bez. | 38.35.21↔ | Resektion der V. pulmonalis mit Anastomose |
| 38.07.10↔ | Inzision von tiefen abdominalen Venen, n.n.bez. | 38.35.22↔ | Resektion der V. subclavia mit Anastomose |
| 38.07.11↔ | Inzision der V. cava inferior | 38.35.23↔ | Resektion der V. cava superior mit Anastomose |
| 38.07.12↔ | Inzision der V. iliaca | 38.35.28↔ | Resektion von thorakalen von sonstigen tiefen Venen mit Anastomose |
| 38.07.19↔ | Inzision von tiefen abdominalen Venen, sonstige | 38.35.29↔ | Resektion von thorakalen Venen mit Anastomose, sonstige |
| 38.07.99↔ | Inzision von abdominalen Venen, sonstige | 38.35.99↔ | Resektion von thorakalen Gefässen mit Anastomose, sonstige |
| 38.10↔ | Endarterektomie, Lokalisation n.n.bez. | 38.36.00↔ | Resektion von abdominalen Arterien mit Anastomose, n.n.bez. |
| 38.12↔ | Endarterektomie von anderen Gefässen an Kopf und Hals | 38.36.10↔ | Resektion von viszerale Arterien mit Anastomose, n.n.bez. |
| 38.13↔ | Endarterektomie von Gefässen der oberen Extremität | 38.36.11↔ | Resektion des Truncus coeliacus mit Anastomose |
| 38.14.00↔ | Endarterektomie der Aorta, n.n.bez. | 38.36.12↔ | Resektion der A. gastrica mit Anastomose |
| 38.14.10↔ | Endarterektomie von Aorta ascendens und Aortenbogen | 38.36.13↔ | Resektion der A. hepatica mit Anastomose |
| 38.14.20↔ | Endarterektomie der Aorta descendens | 38.36.14↔ | Resektion der A. lienalis mit Anastomose |
| 38.14.30↔ | Endarterektomie der Aorta abdominalis | 38.36.15↔ | Resektion der A. renalis mit Anastomose |
| 38.14.99↔ | Endarterektomie der Aorta, sonstige | 38.36.16↔ | Resektion der A. mesenterialis mit Anastomose |
| 38.15.00↔ | Endarterektomie der anderen thorakalen Gefässe, n.n.bez. | 38.36.17↔ | Resektion der A. iliaca mit Anastomose |
| 38.15.10↔ | Endarterektomie der A. subclavia | 38.36.19↔ | Resektion von viszerale Arterien mit Anastomose, sonstige |
| 38.15.20↔ | Endarterektomie des Truncus brachiocephalicus | 38.36.99↔ | Resektion von abdominalen Arterien mit Anastomose, sonstige |
| 38.15.30↔ | Endarterektomie der A. pulmonalis | 38.37.00↔ | Resektion von abdominalen Venen mit Anastomose, n.n.bez. |
| 38.15.40↔ | Endarterektomie der V. pulmonalis | 38.37.10↔ | Resektion von tiefen abdominalen Venen mit Anastomose, n.n.bez. |
| 38.15.99↔ | Endarterektomie der anderen thorakalen Gefässe, sonstige | 38.37.11↔ | Resektion der V. cava inferior mit Anastomose |
| 38.16.00↔ | Endarterektomie von abdominalen Arterien, n.n.bez. | 38.37.12↔ | Resektion der V. iliaca mit Anastomose |
| 38.16.10↔ | Endarterektomie von viszerale Arterien, n.n.bez. | 38.37.19↔ | Resektion von tiefen abdominalen Venen mit Anastomose, sonstige |
| 38.16.11↔ | Endarterektomie des Truncus coeliacus | 38.37.99↔ | Resektion von abdominalen Venen mit Anastomose, sonstige |
| 38.16.12↔ | Endarterektomie der A. gastrica | 38.38.00↔ | Resektion von Arterien der unteren Extremität mit Anastomose, n.n.bez. |
| 38.16.13↔ | Endarterektomie der A. hepatica | 38.38.10↔ | Resektion der A. femoralis mit Anastomose (communis) (superficialis) |
| 38.16.14↔ | Endarterektomie der A. lienalis | 38.38.11↔ | Resektion der A. profunda femoris mit Anastomose |
| 38.16.15↔ | Endarterektomie der A. renalis | 38.38.12↔ | Resektion der A. poplitea mit Anastomose |
| 38.16.16↔ | Endarterektomie der A. mesenterialis | | |
| 38.16.17↔ | Endarterektomie der A. lumbalis | | |
| 38.16.18↔ | Endarterektomie der A. iliaca | | |
| 38.16.19↔ | Endarterektomie von viszerale Arterien, sonstige | | |
| 38.16.99↔ | Endarterektomie von abdominalen Arterien, sonstige | | |
| 38.18.00↔ | Endarterektomie von Gefässen der unteren Extremität, n.n.bez. | | |
| 38.18.10↔ | Endarterektomie der A. femoralis (communis) (superficialis) | | |
| 38.18.11↔ | Endarterektomie der A. profunda femoris | | |
| 38.18.12↔ | Endarterektomie der A. poplitea | | |
| 38.18.99↔ | Endarterektomie von Gefässen der unteren Extremität, sonstige | | |
| 38.30↔ | Gefässresektion, Lokalisation n.n.bez. | | |
| 38.32.00↔ | Resektion von anderen Gefässen am Kopf und Hals mit Anastomose, n.n.bez. | | |
| 38.32.10↔ | Resektion von extrakraniellen Arterien an Kopf und Hals mit Anastomose | | |

| | | | |
|-----------|--|-----------|---|
| 38.38.99↔ | Resektion von Arterien der unteren Extremität mit Anastomose, sonstige | 38.59.10↔ | Ligatur, Exzision und Stripping von Varizen und Vv. perforantes der unteren Extremität (als selbstständiger Eingriff) |
| 38.39.00↔ | Resektion von Venen der unteren Extremität mit Anastomose, n.n.bez. | 38.59.20↔ | Crossektomie und Stripping von Varizen der unteren Extremität, n.n.bez. |
| 38.39.10↔ | Resektion von Venen der unteren Extremität mit Anastomose, tiefe Venen | 38.59.21↔ | Crossektomie und Stripping, V. saphena magna |
| 38.39.99↔ | Resektion von Venen der unteren Extremität mit Anastomose, sonstige | 38.59.22↔ | Crossektomie und Stripping, V. saphena parva |
| 38.40↔ | Resektion von Blutgefässen mit Ersatz, Lokalisation n.n.bez. | 38.59.23↔ | Crossektomie und Stripping, Vv. saphenae magna et parva |
| 38.42↔ | Resektion von anderen Blutgefässen an Kopf und Hals mit Ersatz | 38.59.30↔ | (Isolierte) Crossektomie, n.n.bez. |
| 38.43.00↔ | Resektion von Blutgefässen der oberen Extremität mit Ersatz, n.n.bez. | 38.59.31↔ | (Isolierte) Crossektomie, V. saphena magna |
| 38.43.10↔ | Resektion von Arterien der oberen Extremität mit Ersatz | 38.59.32↔ | (Isolierte) Crossektomie, V. saphena parva |
| 38.43.11↔ | Resektion der A. axillaris mit Ersatz | 38.59.33↔ | (Isolierte) Crossektomie, Vv. saphena magna et parva |
| 38.43.20↔ | Resektion von Venen der oberen Extremität mit Ersatz, n.n.bez. | 38.59.40↔ | Lokale Lasertherapie von Varizen |
| 38.43.21↔ | Resektion der V. axillaris mit Ersatz | 38.59.50↔ | Endoluminale Therapie von Varizen |
| 38.43.28↔ | Resektion von sonstigen tiefen Venen der oberen Extremität mit Ersatz | 38.59.51↔ | Endovenöse Lasertherapie von Varizen [EVLV] |
| 38.43.29↔ | Resektion von Venen der oberen Extremität mit Ersatz, sonstige | 38.59.52↔ | Endovenöse Radiofrequenzablation von Varizen |
| 38.43.99↔ | Resektion von Blutgefässen der oberen Extremität mit Ersatz, sonstige | 38.59.99↔ | Endoluminale Therapie von Varizen, sonstige |
| 38.44.00↔ | Resektion der Aorta abdominalis mit Ersatz, n.n.bez. | 38.60↔ | Ligatur und Stripping von Varizen der unteren Extremität, sonstige |
| 38.44.10↔ | Resektion der Aorta abdominalis, suprarenal mit Ersatz | 38.62↔ | Sonstige Exzision von Gefässen, Lokalisation n.n.bez. |
| 38.44.11↔ | Resektion der Aorta abdominalis, infrarenal mit Ersatz | 38.62↔ | Sonstige Exzision von Gefässen an Kopf und Hals |
| 38.44.12↔ | Resektion der Aorta abdominalis, juxtarenal mit Ersatz | 38.63.00↔ | Sonstige Exzision von Gefässen der oberen Extremität, n.n.bez. |
| 38.44.99↔ | Resektion der Aorta abdominalis mit Ersatz, sonstige | 38.63.10↔ | Sonstige Exzision von Arterien der oberen Extremität, n.n.bez. |
| 38.45.00↔ | Resektion von thorakalen Blutgefässen mit Ersatz, n.n.bez. | 38.63.11↔ | Sonstige Exzision von Arterien der Hand |
| 38.45.10↔ | Resektion der thorakalen Aorta mit Ersatz, n.n.bez. | 38.63.19↔ | Sonstige Exzision von Arterien der oberen Extremität, sonstige |
| 38.45.11↔ | Resektion der Aorta ascendens oder des Aortenbogens mit Ersatz | 38.63.20↔ | Sonstige Exzision von Venen der oberen Extremität, n.n.bez. |
| 38.45.12↔ | Resektion der Aorta thoracica mit Ersatz | 38.63.21↔ | Sonstige Exzision von tiefen Venen der oberen Extremität |
| 38.45.13↔ | Resektion der Aorta thoracoabdominalis mit Ersatz | 38.63.29↔ | Sonstige Exzision von Venen der oberen Extremität, sonstige |
| 38.45.14↔ | Resektion der thorakalen Aorta und Ersatz mit Hybridprothese | 38.63.99↔ | Sonstige Exzision von Gefässen der oberen Extremität, sonstige |
| 38.45.19↔ | Resektion der thorakalen Aorta mit Ersatz, sonstige | 38.64.00↔ | Sonstige Exzision der Aorta, n.n.bez. |
| 38.45.20↔ | Resektion sonstiger thorakaler Arterien mit Ersatz, n.n.bez. | 38.64.10↔ | Sonstige Exzision der thorakalen Aorta |
| 38.45.21↔ | Resektion der A. pulmonalis mit Ersatz | 38.64.20↔ | Sonstige Exzision der Aorta abdominalis |
| 38.45.22↔ | Resektion des Truncus brachiocephalicus mit Ersatz | 38.64.99↔ | Sonstige Exzision der Aorta, sonstige |
| 38.45.29↔ | Resektion sonstiger thorakaler Arterien mit Ersatz | 38.65.00↔ | Sonstige Exzision von thorakalen Gefässen, n.n.bez. |
| 38.45.30↔ | Resektion thorakaler Venen mit Ersatz, n.n.bez. | 38.65.10↔ | Sonstige Exzision von thorakalen Arterien |
| 38.45.31↔ | Resektion der V. cava superior mit Ersatz | 38.65.20↔ | Sonstige Exzision von thorakalen Venen, n.n.bez. |
| 38.45.38↔ | Resektion sonstiger tiefer thorakaler Venen mit Ersatz | 38.65.21↔ | Sonstige Exzision der V. cava superior |
| 38.45.39↔ | Resektion thorakaler Venen mit Ersatz, sonstige | 38.65.22↔ | Sonstige Exzision von sonstigen tiefen thorakalen Venen |
| 38.45.99↔ | Resektion von thorakalen Blutgefässen mit Ersatz, sonstige | 38.65.29↔ | Sonstige Exzision von thorakalen Venen, sonstige |
| 38.46↔ | Resektion von abdominalen Arterien mit Ersatz | 38.65.99↔ | Sonstige Exzision von thorakalen Gefässen, sonstige |
| 38.47.00↔ | Resektion von abdominalen Venen mit Ersatz, n.n.bez. | 38.66.00↔ | Sonstige Exzision von abdominalen Arterien, n.n.bez. |
| 38.47.10↔ | Resektion von tiefen abdominalen Venen mit Ersatz, n.n.bez. | 38.66.10↔ | Sonstige Exzision von viszerale Arterien, n.n.bez. |
| 38.47.11↔ | Resektion der V. cava inferior mit Ersatz | 38.66.11↔ | Sonstige Exzision des Truncus coeliacus |
| 38.47.12↔ | Resektion der V. iliaca mit Ersatz | 38.66.12↔ | Sonstige Exzision der A. gastrica |
| 38.47.19↔ | Resektion von tiefen abdominalen Venen mit Ersatz, sonstige | 38.66.13↔ | Sonstige Exzision der A. hepatica |
| 38.47.99↔ | Resektion von abdominalen Venen mit Ersatz, sonstige | 38.66.14↔ | Sonstige Exzision der A. lienalis |
| 38.48.00↔ | Resektion von Arterien der unteren Extremität mit Ersatz, n.n.bez. | 38.66.15↔ | Sonstige Exzision der A. renalis |
| 38.48.10↔ | Resektion der A. femoralis mit Ersatz (communis) (superficialis) | 38.66.16↔ | Sonstige Exzision der A. mesenterialis |
| 38.48.11↔ | Resektion der A. profunda femoris mit Ersatz | 38.66.17↔ | Sonstige Exzision der A. lumbalis |
| 38.48.12↔ | Resektion der A. poplitea mit Ersatz | 38.66.18↔ | Sonstige Exzision der A. iliaca |
| 38.48.13↔ | Resektion von Arterien des Unterschenkels mit Ersatz | 38.66.19↔ | Sonstige Exzision viszerale Arterien, sonstige |
| 38.48.99↔ | Resektion von Arterien der unteren Extremität mit Ersatz, sonstige | 38.66.99↔ | Sonstige Exzision abdominalen Arterien, sonstige |
| 38.49.00↔ | Resektion von Venen der unteren Extremität mit Ersatz, n.n.bez. | 38.67.00↔ | Sonstige Exzision von abdominalen Venen, n.n.bez. |
| 38.49.10↔ | Resektion von tiefen Venen der unteren Extremität mit Ersatz | 38.67.10↔ | Sonstige Exzision von tiefen abdominalen Venen, n.n.bez. |
| 38.49.99↔ | Resektion von Venen der unteren Extremität mit Ersatz, sonstige | 38.67.11↔ | Sonstige Exzision der V. cava inferior |
| 38.50↔ | Ligatur und Stripping von Varizen, Lokalisation n.n.bez. | 38.67.12↔ | Sonstige Exzision der V. iliaca |
| 38.52↔ | Ligatur und Stripping von anderen Varizen an Kopf und Hals | 38.67.19↔ | Sonstige Exzision von tiefen abdominalen Venen, sonstige |
| 38.53↔ | Ligatur und Stripping von Varizen der oberen Extremität | 38.67.99↔ | Sonstige Exzision von abdominalen Venen, sonstige |
| 38.55↔ | Ligatur von thorakalen Varizen | 38.68.00↔ | Sonstige Exzision von Arterien der unteren Extremität, n.n.bez. |
| 38.57↔ | Ligatur und Stripping von abdominalen Varizen | 38.68.10↔ | Sonstige Exzision von Arterien des Oberschenkels |
| 38.59.00↔ | Ligatur und Stripping von Varizen der unteren Extremität, n.n.bez. | 38.68.20↔ | Sonstige Exzision von Arterien des Unterschenkels und des Fußes |
| | | 38.68.99↔ | Sonstige Exzision von Arterien der unteren Extremität, sonstige |
| | | 38.69↔ | Sonstige Exzision von Venen der unteren Extremität |
| | | 38.7x.10↔ | Unterbrechung des V. cava chirurgisch, n.n.bez. |
| | | 38.7x.11↔ | Einsetzen eines Antiembolie-Schirmes in die V. cava, chirurgisch |
| | | 38.7x.12↔ | Entfernung eines Antiembolie-Schirmes in die V. cava, chirurgisch |
| | | 38.7x.13↔ | Ligatur oder Plicature der V. cava, chirurgische |
| | | 38.7x.19↔ | Chirurgische Unterbrechung des V. cava, chirurgisch, sonstige |

| | | | |
|-----------|--|-----------|--|
| 38.80↔ | Sonstiger chirurgischer Verschluss von Gefässen, Lokalisation n.n.bez. | 38.87.10↔ | Sonstiger chirurgischer Verschluss von tiefen abdominalen Venen, n.n.bez. |
| 38.82.00↔ | Sonstiger chirurgischer Verschluss von Gefässen am Kopf und Hals, n.n.bez. | 38.87.11↔ | Sonstiger chirurgischer Verschluss der V. cava inferior |
| 38.82.10↔ | Sonstiger chirurgischer Verschluss von extrakraniellen Arterien an Kopf und Hals | 38.87.12↔ | Sonstiger chirurgischer Verschluss der V. iliaca communis und V. iliaca interna |
| 38.82.20↔ | Sonstiger chirurgischer Verschluss von extrakraniellen Venen an Kopf und Hals, n.n.bez. | 38.87.19↔ | Sonstiger chirurgischer Verschluss von tiefen abdominalen Venen, sonstige |
| 38.82.21↔ | Sonstiger chirurgischer Verschluss der V. jugularis | 38.87.99↔ | Sonstiger chirurgischer Verschluss von abdominalen Venen, sonstige |
| 38.82.22↔ | Sonstiger chirurgischer Verschluss von sonstigen tiefen extrakraniellen Venen an Kopf und Hals | 38.88↔ | Sonstiger chirurgischer Verschluss von Arterien der unteren Extremität |
| 38.82.29↔ | Sonstiger chirurgischer Verschluss von extrakraniellen Venen an Kopf und Hals, sonstige | 38.89↔ | Sonstiger chirurgischer Verschluss von Venen der unteren Extremität |
| 38.82.99↔ | Sonstiger chirurgischer Verschluss von Gefässen am Kopf und Hals, sonstige | 39.0x.00↔ | Shunt einer systemischen zur Pulmonalarterie, n.n.bez. |
| 38.83.00↔ | Sonstiger chirurgischer Verschluss von Gefässen der oberen Extremität, n.n.bez. | 39.0x.10↔ | Anastomose zwischen A. subclavia und A. pulmonalis (Blalock-Taussig) |
| 38.83.10↔ | Sonstiger chirurgischer Verschluss von Arterien der oberen Extremität, n.n.bez. | 39.0x.11↔ | Anastomose zwischen Aorta und A. pulmonalis dextra (Waterston-Cooley) |
| 38.83.11↔ | Sonstiger chirurgischer Verschluss von Arterien der Hand | 39.0x.12↔ | Anastomose zwischen Aorta descendens und A. pulmonalis sinistra (Potts-Smith) |
| 38.83.19↔ | Sonstiger chirurgischer Verschluss von sonstigen Arterien der oberen Extremität | 39.0x.13↔ | Anastomose zwischen A. pulmonalis sinistra und A. pulmonalis dextra |
| 38.83.20↔ | Sonstiger chirurgischer Verschluss von Venen der oberen Extremität, n.n.bez. | 39.0x.20↔ | Prothesenshunt zwischen A. pulmonalis und Aorta, zentral |
| 38.83.21↔ | Sonstiger chirurgischer Verschluss von tiefen Venen der oberen Extremität | 39.0x.21↔ | Prothesenshunt zwischen A. pulmonalis und Aorta, peripher |
| 38.83.29↔ | Sonstiger chirurgischer Verschluss von Venen der oberen Extremität, sonstige | 39.0x.23↔ | Pulmonalarterielles Banding |
| 38.83.99↔ | Sonstiger chirurgischer Verschluss von Gefässen der oberen Extremität, sonstige | 39.0x.24↔ | Shunt einer systemischen zur Pulmonalarterie, Damus-Kay-Stansel-Operation |
| 38.84.00↔ | Sonstiger chirurgischer Verschluss der Aorta, n.n.bez. | 39.0x.99↔ | Shunt einer systemischen zur Pulmonalarterie, sonstige |
| 38.84.10↔ | Sonstiger chirurgischer Verschluss der thorakalen Aorta | 39.1↔ | Intra-abdominaler venöser Shunt |
| 38.84.20↔ | Sonstiger chirurgischer Verschluss der Aorta abdominalis | 39.22.00↔ | Bypass zwischen Aorta, A. subclavia und A. carotis, n.n.bez. |
| 38.84.99↔ | Sonstiger chirurgischer Verschluss der Aorta, sonstige | 39.22.10↔ | Bypass an der A. carotis, n.n.bez. |
| 38.85.00↔ | Sonstiger chirurgischer Verschluss von anderen thorakalen Gefässen, n.n.bez. | 39.22.11↔ | Bypass zwischen A. carotis und A. carotis |
| 38.85.10↔ | Sonstiger chirurgischer Verschluss von anderen thorakalen Arterien, n.n.bez. | 39.22.12↔ | Bypass zwischen A. carotis und A. vertebralis |
| 38.85.11↔ | Sonstiger chirurgischer Verschluss der A. subclavia | 39.22.13↔ | Bypass zwischen A. carotis und A. subclavia |
| 38.85.12↔ | Sonstiger chirurgischer Verschluss der A. pulmonalis | 39.22.14↔ | Bypass zwischen A. carotis und Aorta |
| 38.85.13↔ | Sonstiger chirurgischer Verschluss des Truncus brachiocephalicus | 39.22.19↔ | Bypass an der A. carotis, sonstige |
| 38.85.19↔ | Sonstiger chirurgischer Verschluss von anderen thorakalen Arterien, sonstige | 39.22.20↔ | Bypass an der A. subclavia, n.n.bez. |
| 38.85.20↔ | Sonstiger chirurgischer Verschluss von thorakalen Venen, n.n.bez. | 39.22.21↔ | Bypass zwischen A. subclavia und Aorta |
| 38.85.21↔ | Sonstiger chirurgischer Verschluss der V. cava superior | 39.22.29↔ | Bypass an der A. subclavia, sonstige |
| 38.85.22↔ | Sonstiger chirurgischer Verschluss der V. pulmonalis | 39.22.99↔ | Bypass zwischen Aorta, A. subclavia und A. carotis, sonstige |
| 38.85.23↔ | Sonstiger chirurgischer Verschluss der V. subclavia | 39.23↔ | Sonstiger intrathorakaler, vaskulärer Shunt oder Bypass |
| 38.85.28↔ | Sonstiger chirurgischer Verschluss von sonstigen tiefen thorakalen Venen | 39.24↔ | Aorto-renaler Bypass |
| 38.85.29↔ | Sonstiger chirurgischer Verschluss von thorakalen Venen, sonstige | 39.25.00↔ | Aorto-iliaco-femoraler Bypass, n.n.bez. |
| 38.85.99↔ | Sonstiger chirurgischer Verschluss von anderen thorakalen Gefässen, sonstige | 39.25.10↔ | Aorto-iliaco-femoraler Bypass, aortal, n.n.bez. |
| 38.86.00↔ | Sonstiger chirurgischer Verschluss von abdominalen Arterien, n.n.bez. | 39.25.11↔ | Aorto-iliacaler Bypass |
| 38.86.10↔ | Sonstiger chirurgischer Verschluss von viszeralen Arterien, n.n.bez. | 39.25.12↔ | Aorto-femoraler Bypass |
| 38.86.11↔ | Sonstiger chirurgischer Verschluss des Truncus coeliacus | 39.25.13↔ | Aorto-poplitealer Bypass |
| 38.86.12↔ | Sonstiger chirurgischer Verschluss der A. gastrica | 39.25.14↔ | Aorto-cruraler Bypass |
| 38.86.13↔ | Sonstiger chirurgischer Verschluss der A. hepatica | 39.25.19↔ | Aorto-iliaco-femoraler Bypass, aortal, sonstige |
| 38.86.14↔ | Sonstiger chirurgischer Verschluss der A. lienalis | 39.25.20↔ | Iliaco-femoraler Bypass, n.n.bez. |
| 38.86.15↔ | Sonstiger chirurgischer Verschluss der A. renalis | 39.25.21↔ | Ilio-iliacaler Bypass |
| 38.86.16↔ | Sonstiger chirurgischer Verschluss der A. mesenterialis | 39.25.22↔ | Ilio-femoraler Bypass |
| 38.86.17↔ | Sonstiger chirurgischer Verschluss der A. iliaca | 39.25.23↔ | Ilio-poplitealer Bypass |
| 38.86.19↔ | Sonstiger chirurgischer Verschluss von viszeralen Arterien, sonstige | 39.25.24↔ | Ilio-cruraler Bypass |
| 38.86.99↔ | Sonstiger chirurgischer Verschluss von abdominalen Arterien, sonstige | 39.25.29↔ | Iliaco-femoraler Bypass, sonstige |
| 38.87.00↔ | Sonstiger chirurgischer Verschluss von abdominalen Venen, n.n.bez. | 39.25.30↔ | Obturator-Bypass (extraanatomisch) |
| | | 39.25.99↔ | Aorto-iliaco-femoraler Bypass, sonstige |
| | | 39.26.00↔ | Sonstiger intra-abdominaler Gefäss-Shunt oder -Bypass, n.n.bez. |
| | | 39.26.10↔ | Sonstiger intra-abdominaler Gefäss-Shunt oder -Bypass, Viszeralarterien |
| | | 39.26.11↔ | Sonstiger intra-abdominaler Gefäss-Shunt oder -Bypass, Aorta |
| | | 39.26.12↔ | Sonstiger intra-abdominaler Gefäss-Shunt oder -Bypass, A. renalis |
| | | 39.26.19↔ | Sonstiger intra-abdominaler Gefäss-Shunt oder -Bypass, sonstige Viszeralarterien |
| | | 39.26.99↔ | Sonstiger intra-abdominaler Gefäss-Shunt oder -Bypass, sonstige |
| | | 39.27.00↔ | Arteriovenöser Shunt für Hämodialyse, n.n.bez. |
| | | 39.27.10↔ | AV-Fistel für Hämodialyse |

| | | | |
|-----------|--|-----------|---|
| 39.27.11↔ | AV-Fistel mit allogenem oder alloplastischem Material für Hämodialyse | 39.32.41↔ | Naht der V. cava inferior |
| 39.27.99↔ | Arteriovenöser Shunt für Hämodialyse, sonstige | 39.32.42↔ | Naht der V. iliaca communis und V. iliaca interna |
| 39.28↔ | Extrakraniell-intrakranieller Gefäß-Bypass | 39.32.49↔ | Naht einer abdominalen Vene, sonstige |
| 39.29.00↔ | Sonstiger (peripherer) Gefäß-Shunt oder -Bypass, n.n.bez. | 39.32.99↔ | Naht einer Vene, sonstige |
| 39.29.10↔ | Gefäß-Shunt oder Bypass an Arterien der unteren Extremität, n.n.bez. | 39.41↔ | Stillung einer Blutung nach vaskulärem Eingriff |
| 39.29.11↔ | Femorofemorale Gefäß-Shunt oder -Bypass | 39.42↔ | Revision eines arteriovenösen Shunts zur Hämodialyse |
| 39.29.12↔ | Femoropoplitealer Gefäß-Shunt oder -Bypass | 39.43↔ | Entfernen eines arteriovenösen Shunts zur Hämodialyse |
| 39.29.13↔ | Femorocruraler Gefäß-Shunt oder -Bypass | 39.49.00↔ | Sonstige Revision nach vaskulärem Eingriff, n.n.bez. |
| 39.29.14↔ | Femoropedaler Gefäß-Shunt oder -Bypass | 39.49.10↔ | Revision einer Gefäßanastomose |
| 39.29.15↔ | Popliteocruraler und popliteopedaler Gefäß-Shunt oder -Bypass | 39.49.20↔ | Revision eines vaskulären Implantates |
| 39.29.16↔ | Gefäß-Shunt oder Bypass an Arterien des Unterschenkels und des Fußes | 39.49.21↔ | Wechsel eines vaskulären Implantates |
| 39.29.19↔ | Gefäß-Shunt oder Bypass an Arterien der unteren Extremität, sonstige | 39.49.22↔ | Entfernung eines vaskulären Implantates |
| 39.29.20↔ | Gefäß-Shunt oder Bypass an Arterien der oberen Extremität | 39.49.30↔ | Ersatz eines kardialen Conduit |
| 39.29.30↔ | Sonstiger (peripherer) Gefäß-Shunt oder -Bypass, extraanatomisch, n.n.bez. | 39.49.99↔ | Sonstige Revision nach vaskulärem Eingriff, sonstige |
| 39.29.31↔ | Subclaviafemorale Gefäß-Shunt oder Bypass | 39.52.00↔ | Sonstige Korrektur eines Aneurysmas, n.n.bez. |
| 39.29.32↔ | Axillofemorale Gefäß-Shunt oder Bypass | 39.52.10↔ | Sonstige Korrektur eines Aneurysmas von Blutgefäßen an Kopf und Hals, n.n.bez. |
| 39.29.33↔ | Femorofemorale Cross-over-Bypass | 39.52.11↔ | Sonstige Korrektur eines Aneurysmas von intrakraniellen Blutgefäßen |
| 39.29.39↔ | Sonstiger (peripherer) Gefäß-Shunt oder -Bypass, extraanatomisch, sonstige | 39.52.19↔ | Sonstige Korrektur eines Aneurysmas von Blutgefäßen an Kopf und Hals, sonstige |
| 39.29.40↔ | Gefäß-Shunt oder -Bypass an Venen | 39.52.20↔ | Sonstige Korrektur eines Aneurysmas der Aorta, n.n.bez. |
| 39.29.80↔ | Temporärer intraoperativer Shunt, n.n.bez. | 39.52.21↔ | Sonstige offen chirurgische Korrektur eines Aneurysmas der Aorta ascendens, des Aortenbogens und der thorakalen Aorta |
| 39.29.81↔ | Temporärer intraoperativer Shunt, arterioarteriell | 39.52.22↔ | Sonstige offen chirurgische Korrektur eines Aneurysmas der Aorta abdominalis |
| 39.29.82↔ | Temporärer intraoperativer Shunt, arteriovenös | 39.52.29↔ | Sonstige Korrektur eines Aneurysmas der Aorta, sonstige |
| 39.29.89↔ | Temporärer intraoperativer Shunt, sonstige | 39.53↔ | Verschluss einer arteriovenösen Fistel |
| 39.29.99↔ | Sonstiger (peripherer) Gefäß-Shunt oder -Bypass, sonstige | 39.54.00↔ | Re-entry Operation, n.n.bez. |
| 39.31.00↔ | Naht einer Arterie, n.n.bez. | 39.54.10↔ | Re-entry Operation, thorakale Aorta |
| 39.31.10↔ | Naht einer Arterie an Kopf und Hals, n.n.bez. | 39.54.20↔ | Re-entry Operation, Aorta abdominalis |
| 39.31.11↔ | Naht einer intrakraniellen Arterie | 39.54.99↔ | Re-entry Operation, sonstige |
| 39.31.19↔ | Naht einer Arterie an Kopf und Hals, sonstige | 39.55↔ | Reimplantation eines absterbenden Nierengefäßes |
| 39.31.20↔ | Naht einer Arterie des Oberarms, n.n.bez. | 39.56.00↔ | Plastische Rekonstruktion eines Blutgefäßes mit Gewebe-Patch, n.n.bez. |
| 39.31.21↔ | Naht der A. axillaris | 39.56.10↔ | Plastische Rekonstruktion von Gefäßen an Kopf und Hals mit Gewebe-Patch, n.n.bez. |
| 39.31.22↔ | Naht der A. brachialis | 39.56.11↔ | Plastische Rekonstruktion von intrakraniellen Gefäßen mit Gewebe-Patch |
| 39.31.29↔ | Naht einer Arterie des Oberarms, sonstige | 39.56.12↔ | Plastische Rekonstruktion der V. jugularis mit Gewebe-Patch |
| 39.31.30↔ | Naht einer Arterie des Unterarms | 39.56.19↔ | Plastische Rekonstruktion von Gefäßen an Kopf und Hals mit Gewebe-Patch, sonstige |
| 39.31.40↔ | Naht einer Arterie der Hand | 39.56.20↔ | Plastische Rekonstruktion von Gefäßen der oberen Extremität mit Gewebe-Patch, n.n.bez. |
| 39.31.50↔ | Naht einer Arterie der unteren Extremität | 39.56.21↔ | Plastische Rekonstruktion von Arterien der oberen Extremität mit Gewebe-Patch |
| 39.31.60↔ | Naht der Aorta, n.n.bez. | 39.56.22↔ | Plastische Rekonstruktion der V. subclavia, V. axillaris und V. brachiocephalica mit Gewebe-Patch |
| 39.31.61↔ | Naht der thorakalen Aorta | 39.56.23↔ | Plastische Rekonstruktion von sonstigen tiefen Venen der oberen Extremitäten mit Gewebe-Patch |
| 39.31.62↔ | Naht der abdominalen Aorta | 39.56.29↔ | Plastische Rekonstruktion von Gefäßen der oberen Extremität mit Gewebe-Patch, sonstige |
| 39.31.69↔ | Naht der Aorta, sonstige | 39.56.30↔ | Plastische Rekonstruktion von thorakalen Gefäßen mit Gewebe-Patch, n.n.bez. |
| 39.31.70↔ | Naht von sonstigen thorakalen Arterien, n.n.bez. | 39.56.31↔ | Plastische Rekonstruktion der thorakalen Aorta mit Gewebe-Patch |
| 39.31.71↔ | Naht der A. pulmonalis | 39.56.32↔ | Plastische Rekonstruktion der V. pulmonalis mit Gewebe-Patch |
| 39.31.72↔ | Naht des Truncus brachiocephalicus | 39.56.33↔ | Plastische Rekonstruktion der V. cava superior mit Gewebe-Patch |
| 39.31.73↔ | Naht der A. subclavia | 39.56.39↔ | Plastische Rekonstruktion von thorakalen Gefäßen mit Gewebe-Patch, sonstige |
| 39.31.79↔ | Naht von thorakalen Arterien, sonstige | 39.56.40↔ | Plastische Rekonstruktion abdominaler Arterien mit Gewebe-Patch, n.n.bez. |
| 39.31.80↔ | Naht von abdominalen Arterien, n.n.bez. | 39.56.41↔ | Plastische Rekonstruktion der abdominalen Aorta mit Gewebe-Patch |
| 39.31.81↔ | Naht des Truncus coeliacus | 39.56.42↔ | Plastische Rekonstruktion des Truncus coeliacus mit Gewebe-Patch |
| 39.31.82↔ | Naht der A. gastrica | 39.56.43↔ | Plastische Rekonstruktion der A. gastrica mit Gewebe-Patch |
| 39.31.83↔ | Naht der A. hepatica | 39.56.44↔ | Plastische Rekonstruktion der A. hepatica mit Gewebe-Patch |
| 39.31.84↔ | Naht der A. lienalis | 39.56.45↔ | Plastische Rekonstruktion der A. lienalis mit Gewebe-Patch |
| 39.31.85↔ | Naht der A. renalis | 39.56.46↔ | Plastische Rekonstruktion der A. renalis mit Gewebe-Patch |
| 39.31.86↔ | Naht der A. mesenterialis | | |
| 39.31.87↔ | Naht der A. lumbalis | | |
| 39.31.88↔ | Naht der A. iliaca | | |
| 39.31.89↔ | Naht von abdominalen Arterien, sonstige | | |
| 39.31.99↔ | Naht einer Arterie, sonstige | | |
| 39.32.00↔ | Naht einer Vene, n.n.bez. | | |
| 39.32.10↔ | Naht einer Vene an Kopf und Hals, n.n.bez. | | |
| 39.32.11↔ | Naht einer intrakraniellen Vene | | |
| 39.32.19↔ | Naht einer Vene an Kopf und Hals, sonstige | | |
| 39.32.30↔ | Naht einer thorakalen Vene, n.n.bez. | | |
| 39.32.31↔ | Naht der V. cava superior | | |
| 39.32.32↔ | Naht der V. brachiocephalica | | |
| 39.32.39↔ | Naht einer thorakalen Vene, sonstige | | |
| 39.32.40↔ | Naht einer abdominalen Vene, n.n.bez. | | |

- 39.56.47↔ Plastische Rekonstruktion der A. mesenterica mit Gewebe-Patch
- 39.56.48↔ Plastische Rekonstruktion der A. iliaca mit Gewebe-Patch
- 39.56.49↔ Plastische Rekonstruktion abdominaler Arterien mit Gewebe-Patch, sonstige
- 39.56.50↔ Plastische Rekonstruktion abdominaler Venen mit Gewebe-Patch, n.n.bez.
- 39.56.51↔ Plastische Rekonstruktion der V. cava inferior mit Gewebe-Patch
- 39.56.52↔ Plastische Rekonstruktion der V. iliaca mit Gewebe-Patch
- 39.56.59↔ Plastische Rekonstruktion abdominaler Venen mit Gewebe-Patch, sonstige
- 39.56.60↔ Plastische Rekonstruktion von Gefäßen der unteren Extremität mit Gewebe-Patch, n.n.bez.
- 39.56.61↔ Plastische Rekonstruktion von Arterien der unteren Extremität mit Gewebe-Patch
- 39.56.62↔ Plastische Rekonstruktion der V. femoralis und V. poplitea mit Gewebe-Patch
- 39.56.63↔ Plastische Rekonstruktion von sonstigen tiefen Venen der unteren Extremitäten mit Gewebe-Patch
- 39.56.64↔ Plastische Rekonstruktion von oberflächlichen Venen des Oberschenkels mit Gewebe-Patch
- 39.56.69↔ Plastische Rekonstruktion von Gefäßen der unteren Extremität mit Gewebe-Patch, sonstige
- 39.56.99↔ Plastische Rekonstruktion eines Blutgefässes mit Gewebe-Patch, sonstige
- 39.57.00↔ Plastische Rekonstruktion mit synthetischem Patch Graft, n.n.bez.
- 39.57.10↔ Plastische Rekonstruktion von Gefäßen an Kopf und Hals mit synthetischem Patch Graft, n.n.bez.
- 39.57.11↔ Plastische Rekonstruktion von intrakraniellen Gefäßen mit synthetischem Patch Graft
- 39.57.12↔ Plastische Rekonstruktion von extrakraniellen Arterien an Kopf und Hals mit synthetischem Patch Graft
- 39.57.13↔ Plastische Rekonstruktion der V. jugularis mit synthetischem Patch Graft
- 39.57.19↔ Plastische Rekonstruktion von Gefäßen an Kopf und Hals mit synthetischem Patch Graft, sonstige
- 39.57.20↔ Plastische Rekonstruktion von Gefäßen der oberen Extremität mit synthetischem Patch Graft, n.n.bez.
- 39.57.21↔ Plastische Rekonstruktion von Arterien der oberen Extremität mit synthetischem Patch Graft
- 39.57.22↔ Plastische Rekonstruktion der V. subclavia, V. axillaris und V. brachiocephalica mit synthetischem Patch Graft
- 39.57.23↔ Plastische Rekonstruktion von sonstigen tiefen Venen der oberen Extremitäten mit synthetischem Patch Graft
- 39.57.29↔ Plastische Rekonstruktion von Gefäßen der oberen Extremität mit synthetischem Patch Graft, sonstige
- 39.57.30↔ Plastische Rekonstruktion von thorakalen Gefäßen mit synthetischem Patch Graft, n.n.bez.
- 39.57.31↔ Plastische Rekonstruktion der thorakalen Aorta mit synthetischem Patch Graft
- 39.57.32↔ Plastische Rekonstruktion der V. pulmonalis mit synthetischem Patch Graft
- 39.57.33↔ Plastische Rekonstruktion der V. cava superior mit synthetischem Patch Graft
- 39.57.39↔ Plastische Rekonstruktion von thorakalen Gefäßen mit synthetischem Patch Graft, sonstige
- 39.57.40↔ Plastische Rekonstruktion abdominaler Arterien mit synthetischem Patch Graft, n.n.bez.
- 39.57.41↔ Plastische Rekonstruktion der abdominalen Aorta mit synthetischem Patch Graft
- 39.57.42↔ Plastische Rekonstruktion des Truncus coeliacus mit synthetischem Patch Graft
- 39.57.43↔ Plastische Rekonstruktion der A. gastrica mit synthetischem Patch Graft
- 39.57.44↔ Plastische Rekonstruktion der A. hepatica mit synthetischem Patch Graft
- 39.57.45↔ Plastische Rekonstruktion der A. lienalis mit synthetischem Patch Graft
- 39.57.46↔ Plastische Rekonstruktion der A. renalis mit synthetischem Patch Graft
- 39.57.47↔ Plastische Rekonstruktion der A. mesenterica mit synthetischem Patch Graft
- 39.57.48↔ Plastische Rekonstruktion der A. iliaca mit synthetischem Patch Graft
- 39.57.49↔ Plastische Rekonstruktion abdominaler Arterien mit synthetischem Patch Graft, sonstige
- 39.57.50↔ Plastische Rekonstruktion abdominaler Venen mit synthetischem Patch Graft, n.n.bez.
- 39.57.51↔ Plastische Rekonstruktion der V. cava inferior mit synthetischem Patch Graft
- 39.57.52↔ Plastische Rekonstruktion der V. iliaca mit synthetischem Patch Graft
- 39.57.59↔ Plastische Rekonstruktion abdominaler Venen mit synthetischem Patch Graft, sonstige
- 39.57.60↔ Plastische Rekonstruktion von Gefäßen der unteren Extremität mit synthetischem Patch Graft, n.n.bez.
- 39.57.61↔ Plastische Rekonstruktion von Arterien der unteren Extremität mit synthetischem Patch Graft
- 39.57.62↔ Plastische Rekonstruktion der V. femoralis und V. poplitea mit synthetischem Patch Graft
- 39.57.63↔ Plastische Rekonstruktion von sonstigen tiefen Venen der unteren Extremitäten mit synthetischem Patch Graft
- 39.57.64↔ Plastische Rekonstruktion von oberflächlichen Venen des Oberschenkels mit synthetischem Patch Graft
- 39.57.69↔ Plastische Rekonstruktion von Gefäßen der unteren Extremität mit synthetischem Patch Graft, sonstige
- 39.57.99↔ Plastische Rekonstruktion mit synthetischem Patch Graft, sonstige
- 39.58↔ Plastische Rekonstruktion eines Blutgefässes mit Patch Graft n.n.bez.
- 39.59.10↔ Transposition von Arterien, n.n.bez.
- 39.59.11↔ Transposition der extrakraniellen A. vertebralis
- 39.59.12↔ Transposition von sonstigen extrakraniellen Arterien an Kopf und Hals
- 39.59.13↔ Transposition von Arterien der oberen Extremität
- 39.59.14↔ Transposition von thorakalen Arterien
- 39.59.15↔ Transposition der A. gastrica, A. hepatica und A. lienalis
- 39.59.16↔ Transposition der A. renalis
- 39.59.17↔ Transposition der A. mesenterica
- 39.59.18↔ Transposition sonstiger viszeraler Arterien
- 39.59.19↔ Transposition der A. iliaca
- 39.59.20↔ Transposition von sonstigen abdominalen Arterien
- 39.59.21↔ Transposition von Arterien der unteren Extremität
- 39.59.29↔ Transposition von Arterien, sonstige
- 39.59.30↔ Sonstige plastische Rekonstruktion von Gefäßen an Kopf und Hals, n.n.bez.
- 39.59.31↔ Sonstige plastische Rekonstruktion eines intrakraniellen Gefässes
- 39.59.32↔ Sonstige plastische Rekonstruktion der extrakraniellen A. vertebralis
- 39.59.33↔ Sonstige plastische Rekonstruktion von extrakraniellen Arterien an Kopf und Hals, sonstige
- 39.59.34↔ Sonstige plastische Rekonstruktion der V. jugularis
- 39.59.39↔ Sonstige plastische Rekonstruktion von Gefäßen an Kopf und Hals, sonstige
- 39.59.40↔ Sonstige plastische Rekonstruktion von Gefäßen der oberen Extremität, n.n.bez.
- 39.59.41↔ Sonstige plastische Rekonstruktion von Arterien der oberen Extremität
- 39.59.42↔ Sonstige plastische Rekonstruktion der V. subclavia, V. axillaris und V. brachiocephalica
- 39.59.48↔ Sonstige plastische Rekonstruktion von sonstigen tiefen Venen der oberen Extremität
- 39.59.49↔ Sonstige plastische Rekonstruktion von Gefäßen der oberen Extremität, sonstige
- 39.59.50↔ Sonstige plastische Rekonstruktion von thorakalen Gefäßen, n.n.bez.
- 39.59.51↔ Sonstige plastische Rekonstruktion der thorakalen Aorta
- 39.59.52↔ Sonstige plastische Rekonstruktion der A. pulmonalis
- 39.59.53↔ Sonstige plastische Rekonstruktion von thorakalen Arterien, sonstige
- 39.59.54↔ Sonstige plastische Rekonstruktion der V. pulmonalis

| | | | |
|-----------|---|-----------|--|
| 39.59.55↔ | Sonstige plastische Rekonstruktion der V. cava superior | 83.43.10↔ | Entnahme eines myokutanen Lappens zur Transplantation |
| 39.59.59↔ | Sonstige plastische Rekonstruktion von thorakalen Gefäßen, sonstige | 83.43.11↔ | Entnahme eines osteomyokutanen oder osteofasziokutanen Lappens zur Transplantation |
| 39.59.60↔ | Sonstige plastische Rekonstruktion von abdominalen Arterien, n.n.bez. | 83.43.12↔ | Entnahme eines sonstigen Lappentransplantates mit mikrovaskulärer Anastomosierung aus Muskel oder Faszie |
| 39.59.61↔ | Sonstige plastische Rekonstruktion der abdominalen Aorta | 83.43.99↔ | Exzision von Muskel oder Faszie zur Transplantation, sonstige |
| 39.59.62↔ | Sonstige plastische Rekonstruktion des Truncus coeliacus | 83.71.00↔ | Sehnenvorverlagerung, n.n.bez. |
| 39.59.63↔ | Sonstige plastische Rekonstruktion der A. gastrica | 83.71.10↔ | Sehnenvorverlagerung, Kopf und Hals |
| 39.59.64↔ | Sonstige plastische Rekonstruktion A. hepatica | 83.71.11↔ | Sehnenvorverlagerung, Schulter und Axilla |
| 39.59.65↔ | Sonstige plastische Rekonstruktion der A. lienalis | 83.71.12↔ | Sehnenvorverlagerung, Oberarm und Ellenbogen |
| 39.59.66↔ | Sonstige plastische Rekonstruktion der A. renalis | 83.71.13↔ | Sehnenvorverlagerung, Unterarm |
| 39.59.67↔ | Sonstige plastische Rekonstruktion der A. mesenterica | 83.71.14↔ | Sehnenvorverlagerung, Brustwand, Bauch und Rücken |
| 39.59.68↔ | Sonstige plastische Rekonstruktion der A. iliaca | 83.71.15↔ | Sehnenvorverlagerung, Leisten- und Genitalregion und Gesäss |
| 39.59.69↔ | Sonstige plastische Rekonstruktion von abdominalen Arterien, sonstige | 83.71.16↔ | Sehnenvorverlagerung, Untere Extremität |
| 39.59.70↔ | Sonstige plastische Rekonstruktion von abdominalen Venen, n.n.bez. | 83.71.19↔ | Sehnenvorverlagerung, Andere Lokalisation |
| 39.59.71↔ | Sonstige plastische Rekonstruktion der V. cava inferior | 83.71.99↔ | Sehnenvorverlagerung, sonstige |
| 39.59.72↔ | Sonstige plastische Rekonstruktion der V. iliaca | 83.75.00↔ | Sehnentransfer oder -transplantation, n.n.bez. |
| 39.59.79↔ | Sonstige plastische Rekonstruktion von abdominalen Venen, sonstige | 83.75.10↔ | Sehnentransfer oder -transplantation, Kopf und Hals |
| 39.59.80↔ | Sonstige plastische Rekonstruktion von Gefäßen der unteren Extremität, n.n.bez. | 83.75.11↔ | Sehnentransfer oder -transplantation, Schulter und Axilla |
| 39.59.81↔ | Sonstige plastische Rekonstruktion von Arterien der unteren Extremität | 83.75.12↔ | Sehnentransfer oder -transplantation, Oberarm und Ellenbogen |
| 39.59.82↔ | Sonstige plastische Rekonstruktion der V. femoralis | 83.75.13↔ | Sehnentransfer oder -transplantation, Unterarm |
| 39.59.83↔ | Sonstige plastische Rekonstruktion der V. poplitea | 83.75.14↔ | Sehnentransfer oder -transplantation, Brustwand, Bauch und Rücken |
| 39.59.88↔ | Sonstige plastische Rekonstruktion von sonstigen tiefen Venen der unteren Extremität | 83.75.15↔ | Sehnentransfer oder -transplantation, Leisten- und Genitalregion und Gesäss |
| 39.59.89↔ | Sonstige plastische Rekonstruktion von Gefäßen der unteren Extremität, sonstige | 83.75.16↔ | Sehnentransfer oder -transplantation, Untere Extremität |
| 39.59.90↔ | Sonstige plastische Rekonstruktion eines Gefässes, Venenklappenplastik | 83.75.19↔ | Sehnentransfer oder -transplantation, Andere Lokalisation |
| 39.8x.00↔ | Operationen am Glomus caroticum, Sinus caroticus und anderen Paraganglien, n.n.bez. | 83.75.99↔ | Sehnentransfer oder -transplantation, sonstige |
| 39.8x.10↔ | Exploration des Glomus caroticum und anderer Paraganglien | 83.76.00↔ | Sonstige Sehnentransposition, n.n.bez. |
| 39.8x.11↔ | Exzision des Glomus caroticum und anderer Paraganglien | 83.76.10↔ | Sonstige Sehnentransposition, Kopf und Hals |
| 39.8x.20↔ | Implantation oder Ersetzen eines Impulsgenerators zur Aktivierung des Baroreflexes | 83.76.11↔ | Sonstige Sehnentransposition, Schulter und Axilla |
| 39.8x.21↔ | Revision (ohne Wechsel) eines Impulsgenerators zur Aktivierung des Baroreflexes | 83.76.12↔ | Sonstige Sehnentransposition, Oberarm und Ellenbogen |
| 39.8x.22↔ | Entfernen eines Impulsgenerators zur Aktivierung des Baroreflexes | 83.76.13↔ | Sonstige Sehnentransposition, Unterarm |
| 39.8x.30↔ | Implantation oder Ersetzen einer (von) Elektrode(n) zur Aktivierung des Baroreflexes | 83.76.14↔ | Sonstige Sehnentransposition, Brustwand und Rücken |
| 39.8x.31↔ | Revision (ohne Wechsel) einer (von) Elektrode(n) zur Aktivierung des Baroreflexes | 83.76.15↔ | Sonstige Sehnentransposition, Leisten- und Genitalregion und Gesäss |
| 39.8x.32↔ | Entfernen einer (von) Elektrode(n) zur Aktivierung des Baroreflexes | 83.76.16↔ | Sonstige Sehnentransposition, Untere Extremität |
| 39.8x.99↔ | Operationen am Glomus caroticum, Sinus caroticus und anderen Paraganglien, sonstige | 83.76.19↔ | Sonstige Sehnentransposition, Andere Lokalisation |
| 39.99.00↔ | Sonstige Operationen an Blutgefässen, n.n.bez. | 83.76.99↔ | Sonstige Sehnentransposition, sonstige |
| 39.99.10↔ | Aortopexie | 83.79↔ | Sonstige Muskeltransposition |
| 39.99.20↔ | Operationen bei kongenitalen Gefäßanomalien, n.n.bez. | 83.81.00↔ | Sehnentransplantation, n.n.bez. |
| 39.99.21↔ | Operationen bei kongenitaler Anomalie des Aortenisthmus (Stenose) oder bei unterbrochenem Aortenbogen | 83.81.10↔ | Sehnentransplantation, Kopf und Hals |
| 39.99.22↔ | Operationen bei kongenitalen Anomalien der A. oder V. pulmonalis oder bei A. lusoria | 83.81.11↔ | Sehnentransplantation, Schulter und Axilla |
| 39.99.23↔ | Operationen bei kongenitalen Anomalien der V. cava | 83.81.12↔ | Sehnentransplantation, Oberarm und Ellenbogen |
| 39.99.24↔ | Operationen bei kongenitalen Kollateralgefäßen und Unifokalisierung | 83.81.13↔ | Sehnentransplantation, Unterarm |
| 39.99.30↔ | Katheterinterventioneller Verschluss des Ductus arteriosus Botalli, n.n.bez. | 83.81.14↔ | Sehnentransplantation, Brustwand, Bauch und Rücken |
| 39.99.31↔ | Katheterinterventioneller Verschluss des Ductus arteriosus Botalli, mit Coil | 83.81.15↔ | Sehnentransplantation, Leisten- und Genitalregion und Gesäss |
| 39.99.32↔ | Katheterinterventioneller Verschluss des Ductus arteriosus Botalli, mit Amplatz-Ductus-Occluder | 83.81.16↔ | Sehnentransplantation, Untere Extremität |
| 39.99.38↔ | Katheterinterventioneller Verschluss des Ductus arteriosus Botalli, sonstige | 83.81.19↔ | Sehnentransplantation, Andere Lokalisation |
| 39.99.39↔ | Operationen bei sonstigen kongenitalen Gefäßanomalien | 83.81.99↔ | Sehnentransplantation, sonstige |
| 39.99.99↔ | Sonstige Operationen an Blutgefässen, sonstige | 83.82.10↔ | Faszientransplantation, Kopf und Hals |
| 83.43.00↔ | Exzision von Muskel oder Faszie zur Transplantation, n.n.bez. | 83.82.11↔ | Faszientransplantation, Schulter und Axilla |
| | | 83.82.12↔ | Faszientransplantation, Oberarm und Ellenbogen |
| | | 83.82.13↔ | Faszientransplantation, Unterarm |
| | | 83.82.14↔ | Faszientransplantation, Brustwand, Bauch und Rücken |
| | | 83.82.15↔ | Faszientransplantation, Leisten- und Genitalregion und Gesäss |
| | | 83.82.16↔ | Faszientransplantation, Untere Extremität |
| | | 83.82.19↔ | Faszientransplantation, Andere Lokalisation |
| | | 83.82.20↔ | Transplantation eines lokalen Muskel- oder Fasziennappens, Kopf und Hals |
| | | 83.82.21↔ | Transplantation eines lokalen Muskel- oder Fasziennappens, Schulter und Axilla |
| | | 83.82.22↔ | Transplantation eines lokalen Muskel- oder Fasziennappens, Oberarm und Ellenbogen |
| | | 83.82.23↔ | Transplantation eines lokalen Muskel- oder Fasziennappens, Unterarm |
| | | 83.82.24↔ | Transplantation eines lokalen Muskel- oder Fasziennappens, Brustwand, Bauch und Rücken |
| | | 83.82.25↔ | Transplantation eines lokalen Muskel- oder Fasziennappens, Leisten- und Genitalregion und Gesäss |

- | | | | |
|-----------|--|-----------|---|
| 83.82.26↔ | Transplantation eines lokalen Muskel- oder Fasziennappens, Untere Extremität | 83.82.41↔ | Transplantation eines sonstigen Lappentransplantates mit mikrovaskulärer Anastomosierung aus Muskel oder Faszie, Schulter und Axilla |
| 83.82.29↔ | Transplantation eines lokalen Muskel- oder Fasziennappens, Andere Lokalisation | 83.82.42↔ | Transplantation eines sonstigen Lappentransplantates mit mikrovaskulärer Anastomosierung aus Muskel oder Faszie, Oberarm und Ellenbogen |
| 83.82.30↔ | Transplantation eines osteomyokutanen oder osteofasziokutanen Lappens, Kopf und Hals | 83.82.43↔ | Transplantation eines sonstigen Lappentransplantates mit mikrovaskulärer Anastomosierung aus Muskel oder Faszie, Unterarm |
| 83.82.31↔ | Transplantation eines osteomyokutanen oder osteofasziokutanen Lappens, Schulter und Axilla | 83.82.44↔ | Transplantation eines sonstigen Lappentransplantates mit mikrovaskulärer Anastomosierung aus Muskel oder Faszie, Brustwand, Bauch und Rücken |
| 83.82.32↔ | Transplantation eines osteomyokutanen oder osteofasziokutanen Lappens, Oberarm und Ellenbogen | 83.82.45↔ | Transplantation eines sonstigen Lappentransplantates mit mikrovaskulärer Anastomosierung aus Muskel oder Faszie, Leisten- und Genitalregion und Gesäß |
| 83.82.33↔ | Transplantation eines osteomyokutanen oder osteofasziokutanen Lappens, Unterarm | 83.82.46↔ | Transplantation eines sonstigen Lappentransplantates mit mikrovaskulärer Anastomosierung aus Muskel oder Faszie, Untere Extremität |
| 83.82.34↔ | Transplantation eines osteomyokutanen oder osteofasziokutanen Lappens, Brustwand, Bauch und Rücken | 83.82.47↔ | Transplantation eines sonstigen Lappentransplantates mit mikrovaskulärer Anastomosierung aus Muskel oder Faszie, Andere Lokalisation |
| 83.82.35↔ | Transplantation eines osteomyokutanen oder osteofasziokutanen Lappens, Leisten- und Genitalregion und Gesäss | 83.82.99↔ | Muskel- oder Faszientransplantation, sonstige |
| 83.82.36↔ | Transplantation eines osteomyokutanen oder osteofasziokutanen Lappens, Untere Extremität | | |
| 83.82.39↔ | Transplantation eines osteomyokutanen oder osteofasziokutanen Lappens, Andere Lokalisation | | |
| 83.82.40↔ | Transplantation eines sonstigen Lappentransplantates mit mikrovaskulärer Anastomosierung aus Muskel oder Faszie, Kopf und Hals | | |

Prozedur I08-11

- 84.53.11↔ Implantation eines motorisierten internen Verlängerungs- oder Knochentransportsystem

Prozedur I08-12

- 81.40.31↔ Arthroplastik am Hüftgelenk mit Osteotomie des Beckens, Tripelosteotomie

ADRG I09

Wirbelkörperfusion

Mindestens eine Prozedur in Tabelle I09-2

DRG I09A

Wirbelkörperfusion mit äusserst schweren CC

PCCL > 3

DRG I09B

Komplexe Wirbelkörperfusion oder bestimmte Diagnose, Alter < 18 Jahre

(Diagnose in Tabelle I09-1 oder Prozedur in Tabelle I09-3 oder Alter < 18 Jahre) und Alter < 18 Jahre

DRG I09C

Komplexe Wirbelkörperfusion oder bestimmte Diagnose, Alter > 17 Jahre

Diagnose in Tabelle I09-1 oder Prozedur in Tabelle I09-3 oder Alter < 18 Jahre

DRG I09D

Wirbelkörperfusion mit schweren CC

PCCL > 2

DRG I09E

Wirbelkörperfusion

Diagnose I09-1

- | | | | |
|--------|---|--------|---|
| M40.00 | Kyphose als Haltungsstörung, mehrere Lok WS | M40.08 | Kyphose als Haltungsstör, Sakral-/Sakrokokzygealbereich |
| M40.01 | Kyphose als Haltungsstör, Okzipito-Atlanto-Axialbereich | M40.09 | Kyphose als Haltungsstörung, nnbez Lokalisation |
| M40.02 | Kyphose als Haltungsstörung, Zervikalbereich | M40.10 | Sonst sek Kyphose, mehrere Lok WS |
| M40.03 | Kyphose als Haltungsstör, Zervikothorakalbereich | M40.11 | Sonst sek Kyphose, Okzipito-Atlanto-Axialbereich |
| M40.04 | Kyphose als Haltungsstörung, Thorakalbereich | M40.12 | Sonst sek Kyphose, Zervikalbereich |
| M40.05 | Kyphose als Haltungsstör, Thorakolumbalbereich | M40.13 | Sonst sek Kyphose, Zervikothorakalbereich |
| M40.06 | Kyphose als Haltungsstörung, Lumbalbereich | M40.14 | Sonst sek Kyphose, Thorakalbereich |
| M40.07 | Kyphose als Haltungsstör, Lumbosakralbereich | M40.15 | Sonst sek Kyphose, Thorakolumbalbereich |

| | | | |
|--------|--|--------|--|
| M40.16 | Sonst sek Kyphose, Lumbalbereich | M41.21 | Sonst idiopath Skoliose, Okzipito-Atlanto-Axialbereich |
| M40.17 | Sonst sek Kyphose, Lumbosakralbereich | M41.22 | Sonst idiopath Skoliose, Zervikalbereich |
| M40.18 | Sonst sek Kyphose, Sakral-/Sakrokokzygealbereich | M41.23 | Sonst idiopath Skoliose, Zervikothorakalbereich |
| M40.19 | Sonst sek Kyphose, nnbez Lokalisation | M41.24 | Sonst idiopath Skoliose, Thorakalbereich |
| M40.20 | So u nnbez Kyphose, mehrere Lokalisation | M41.25 | Sonst idiopath Skoliose, Thorakolumbalbereich |
| M40.21 | So u nnbez Kyphose, Okzipito-Atlanto-Axialbereich | M41.26 | Sonst idiopath Skoliose, Lumbalbereich |
| M40.22 | So u nnbez Kyphose, Zervikalbereich | M41.27 | Sonst idiopath Skoliose, Lumbosakralbereich |
| M40.23 | So u nnbez Kyphose, Zervikothorakalbereich | M41.28 | Sonst idiopath Skoliose, Sakral-/Sakrokokzygealbereich |
| M40.24 | So u nnbez Kyphose, Thorakalbereich | M41.29 | Sonst idiopath Skoliose, nnbez Lokalisation |
| M40.25 | So u nnbez Kyphose, Thorakolumbalbereich | M41.30 | Thoraxbedingte Skoliose, mehrere Lok WS |
| M40.26 | So u nnbez Kyphose, Lumbalbereich | M41.31 | Thoraxbedingte Skoliose, Okzipito-Atlanto-Axialbereich |
| M40.27 | So u nnbez Kyphose, Lumbosakralbereich | M41.32 | Thoraxbedingte Skoliose, Zervikalbereich |
| M40.28 | So u nnbez Kyphose, Sakral- u Sakrokokzygealbereich | M41.33 | Thoraxbedingte Skoliose, Zervikothorakalbereich |
| M40.29 | So u nnbez Kyphose, nnbez Lokalisation | M41.34 | Thoraxbedingte Skoliose, Thorakalbereich |
| M40.30 | Flachrücken, mehrere Lok Wirbelsäule | M41.35 | Thoraxbedingte Skoliose, Thorakolumbalbereich |
| M40.31 | Flachrücken, Okzipito-Atlanto-Axialbereich | M41.36 | Thoraxbedingte Skoliose, Lumbalbereich |
| M40.32 | Flachrücken, Zervikalbereich | M41.37 | Thoraxbedingte Skoliose, Lumbosakralbereich |
| M40.33 | Flachrücken, Zervikothorakalbereich | M41.38 | Thoraxbedingte Skoliose, Sakral-/Sakrokokzygealbereich |
| M40.34 | Flachrücken, Thorakalbereich | M41.39 | Thoraxbedingte Skoliose, nnbez Lokalisation |
| M40.35 | Flachrücken, Thorakolumbalbereich | M41.40 | Neuromyopath Skoliose, mehrere Lok WS |
| M40.36 | Flachrücken, Lumbalbereich | M41.41 | Neuromyopath Skoliose, Okzipito-Atlanto-Axialbereich |
| M40.37 | Flachrücken, Lumbosakralbereich | M41.42 | Neuromyopathische Skoliose, Zervikalbereich |
| M40.38 | Flachrücken, Sakral-/Sakrokokzygealbereich | M41.43 | Neuromyopath Skoliose, Zervikothorakalbereich |
| M40.39 | Flachrücken, nnbez Lokalisation | M41.44 | Neuromyopathische Skoliose, Thorakalbereich |
| M40.40 | Sonstige Lordose, mehrere Lok WS | M41.45 | Neuromyopathische Skoliose, Thorakolumbalber |
| M40.41 | Sonstige Lordose, Okzipito-Atlanto-Axialbereich | M41.46 | Neuromyopathische Skoliose, Lumbalbereich |
| M40.42 | Sonstige Lordose, Zervikalbereich | M41.47 | Neuromyopathische Skoliose, Lumbosakralbereich |
| M40.43 | Sonstige Lordose, Zervikothorakalbereich | M41.48 | Neuromyopath Skoliose, Sakral-/Sakrokokzygealbereich |
| M40.44 | Sonstige Lordose, Thorakalbereich | M41.49 | Neuromyopathische Skoliose, nnbez Lokalisation |
| M40.45 | Sonstige Lordose, Thorakolumbalbereich | M41.50 | Sonst sek Skoliose, mehrere Lok WS |
| M40.46 | Sonstige Lordose, Lumbalbereich | M41.51 | Sonst sek Skoliose, Okzipito-Atlanto-Axialbereich |
| M40.47 | Sonstige Lordose, Lumbosakralbereich | M41.52 | Sonst sek Skoliose, Zervikalbereich |
| M40.48 | Sonstige Lordose, Sakral-/Sakrokokzygealbereich | M41.53 | Sonst sek Skoliose, Zervikothorakalbereich |
| M40.49 | Sonstige Lordose, nnbez Lokalisation | M41.54 | Sonst sek Skoliose, Thorakalbereich |
| M40.50 | Lordose, nnbez, mehrere Lok WS | M41.55 | Sonst sek Skoliose, Thorakolumbalbereich |
| M40.51 | Lordose, nnbez, Okzipito-Atlanto-Axialbereich | M41.56 | Sonst sek Skoliose, Lumbalbereich |
| M40.52 | Lordose, nnbez, Zervikalbereich | M41.57 | Sonst sek Skoliose, Lumbosakralbereich |
| M40.53 | Lordose, nnbez, Zervikothorakalbereich | M41.58 | Sonst sek Skoliose, Sakral-/Sakrokokzygealbereich |
| M40.54 | Lordose, nnbez, Thorakalbereich | M41.59 | Sonst sek Skoliose, nnbez Lokalisation |
| M40.55 | Lordose, nnbez, Thorakolumbalbereich | M41.80 | So Formen Skoliose, mehrere Lok WS |
| M40.56 | Lordose, nnbez, Lumbalbereich | M41.81 | So Formen Skoliose, Okzipito-Atlanto-Axialbereich |
| M40.57 | Lordose, nnbez, Lumbosakralbereich | M41.82 | So Formen Skoliose, Zervikalbereich |
| M40.58 | Lordose, nnbez, Sakral-/Sakrokokzygealbereich | M41.83 | So Formen Skoliose, Zervikothorakalbereich |
| M40.59 | Lordose, nnbez, nnbez Lokalisation | M41.84 | So Formen Skoliose, Thorakalbereich |
| M41.00 | Idiopath Skoliose b Kind, mehrere Lok WS | M41.85 | So Formen Skoliose, Thorakolumbalbereich |
| M41.01 | Idiopath Skoliose b Kind, Okzipito-Atlanto-Axialbereich | M41.86 | So Formen Skoliose, Lumbalbereich |
| M41.02 | Idiopath Skoliose b Kind, Zervikalbereich | M41.87 | So Formen Skoliose, Lumbosakralbereich |
| M41.03 | Idiopath Skoliose b Kind, Zervikothorakalbereich | M41.88 | So Formen Skoliose, Sakral-/Sakrokokzygealbereich |
| M41.04 | Idiopath Skoliose b Kind, Thorakalbereich | M41.89 | So Formen Skoliose, nnbez Lokalisation |
| M41.05 | Idiopath Skoliose b Kind, Thorakolumbalbereich | M41.90 | Skoliose, nnbez, mehrere Lok WS |
| M41.06 | Idiopath Skoliose b Kind, Lumbalbereich | M41.91 | Skoliose, nnbez, Okzipito-Atlanto-Axialbereich |
| M41.07 | Idiopath Skoliose b Kind, Lumbosakralbereich | M41.92 | Skoliose, nnbez, Zervikalbereich |
| M41.08 | Idiopath Skoliose b Kind, Sakral-/Sakrokokzygealbereich | M41.93 | Skoliose, nnbez, Zervikothorakalbereich |
| M41.09 | Idiopath Skoliose b Kind, nnbez Lok | M41.94 | Skoliose, nnbez, Thorakalbereich |
| M41.10 | Idiopath Skoliose b Jugendl, mehrere Lok WS | M41.95 | Skoliose, nnbez, Thorakolumbalbereich |
| M41.11 | Idiopath Skoliose b Jugendl, Okzipito-Atlanto-Axialbereich | M41.96 | Skoliose, nnbez, Lumbalbereich |
| M41.12 | Idiopath Skoliose b Jugendl, Zervikalbereich | M41.97 | Skoliose, nnbez, Lumbosakralbereich |
| M41.13 | Idiopath Skoliose b Jugendl, Zervikothorakalbereich | M41.98 | Skoliose, nnbez, Sakral-/Sakrokokzygealbereich |
| M41.14 | Idiopath Skoliose b Jugendl, Thorakalbereich | M41.99 | Skoliose, nnbez, nnbez Lokalisation |
| M41.15 | Idiopath Skoliose b Jugendl, Thorakolumbalbereich | M96.2 | Kyphose nach Bestrahlung |
| M41.16 | Idiopath Skoliose b Jugendl, Lumbalbereich | M96.3 | Kyphose nach Laminektomie |
| M41.17 | Idiopath Skoliose b Jugendl, Lumbosakralbereich | M96.4 | Postoperative Lordose |
| M41.18 | Idiopath Skoliose b Jugendl, Sakral-/SakrokokzygealBer | M96.5 | Skoliose nach Bestrahlung |
| M41.19 | Idiopath Skoliose b Jugendl, nnbez Lok | Q67.5 | Angeborene Deformitäten Wirbelsäule |
| M41.20 | Sonst idiopath Skoliose, mehrere Lok WS | Q76.3 | Angeborene Skoliose d angeborene Knochenfehlbildung |

Prozedur I09-2

- 78.49.22↔ Wirbelkörperersatz durch Implantat (z.B. bei Kyphose): 2 Wirbelkörper
- 78.49.23↔ Wirbelkörperersatz durch Implantat (z.B. bei Kyphose): 3 Wirbelkörper
- 78.49.24↔ Wirbelkörperersatz durch Implantat (z.B. bei Kyphose): 4 Wirbelkörper
- 78.49.25↔ Wirbelkörperersatz durch Implantat (z.B. bei Kyphose): 5 oder mehr Wirbelkörper
- 78.49.27↔ Wirbelkörperersatz durch sonstige Materialien (z.B. bei Kyphose), 2 Wirbelkörper
- 78.49.28↔ Wirbelkörperersatz durch sonstige Materialien (z.B. bei Kyphose), 3 Wirbelkörper
- 78.49.2a↔ Wirbelkörperersatz durch sonstige Materialien (z.B. bei Kyphose), 4 oder mehr Wirbelkörper
- 78.49.31↔ Komplexe Rekonstruktion der Wirbelsäule (z.B. bei Kyphose) durch vorderen Abstützspan
- 78.49.32↔ Komplexe Rekonstruktion der Wirbelsäule (z.B. bei Kyphose) durch Kyphektomie (z.B. nach Lindseth-Selzer)
- 78.49.33↔ Komplexe Rekonstruktion der Wirbelsäule (z.B. bei Kyphose) durch dorsale Korrektur ohne ventrales Release
- 78.49.34↔ Komplexe Rekonstruktion der Wirbelsäule (z.B. bei Kyphose) durch dorsale Korrektur mit ventralem Release
- 78.49.35↔ Komplexe Rekonstruktion der Wirbelsäule (z.B. bei Kyphose) durch dorsoventrale Korrektur
- 78.49.36↔ Kolumnotomie und polysegmentale dorsale Lordosierungsspondylodese (DLS) nach Zielke (z.B. bei Kyphose)
- 78.49.37↔ Kolumnotomie und transpedikuläre Subtraktionsosteotomie (z.B. nach Thomassen oder Hsu-Yau-Leong) (z.B. bei Kyphose)
- 78.49.38↔ Kolumnotomie und monosegmentale zervikothorakale Lordosierungsspondylodese (z.B. nach Mason, Urist oder Simmons) (z.B. bei Kyphose)
- 78.49.40↔ Komplexe Rekonstruktion der Wirbelsäule (z.B. bei Skoliose) durch wachstumslenkende Epiphyseodese mittels Klammern aus einer Form-Gedächtnis-Legierung [Shape Memory Alloy (SMA)-Staples], 1 Klammer
- 78.49.41↔ Komplexe Rekonstruktion der Wirbelsäule (z.B. bei Skoliose) durch wachstumslenkende Epiphyseodese mittels Klammern aus einer Form-Gedächtnis-Legierung [Shape Memory Alloy (SMA)-Staples], 2 Klammern
- 78.49.42↔ Komplexe Rekonstruktion der Wirbelsäule (z.B. bei Skoliose) durch wachstumslenkende Epiphyseodese mittels Klammern aus einer Form-Gedächtnis-Legierung [Shape Memory Alloy (SMA)-Staples], 3 Klammern
- 78.49.43↔ Komplexe Rekonstruktion der Wirbelsäule (z.B. bei Skoliose) durch wachstumslenkende Epiphyseodese mittels Klammern aus einer Form-Gedächtnis-Legierung [Shape Memory Alloy (SMA)-Staples], 4 Klammern
- 78.49.44↔ Komplexe Rekonstruktion der Wirbelsäule (z.B. bei Skoliose) durch wachstumslenkende Epiphyseodese mittels Klammern aus einer Form-Gedächtnis-Legierung [Shape Memory Alloy (SMA)-Staples], 5 Klammern
- 78.49.45↔ Komplexe Rekonstruktion der Wirbelsäule (z.B. bei Skoliose) durch wachstumslenkende Epiphyseodese mittels Klammern aus einer Form-Gedächtnis-Legierung [Shape Memory Alloy (SMA)-Staples], 6 Klammern
- 78.49.46↔ Komplexe Rekonstruktion der Wirbelsäule (z.B. bei Skoliose) durch wachstumslenkende Epiphyseodese mittels Klammern aus einer Form-Gedächtnis-Legierung [Shape Memory Alloy (SMA)-Staples], 7 Klammern
- 78.49.47↔ Komplexe Rekonstruktion der Wirbelsäule (z.B. bei Skoliose) durch wachstumslenkende Epiphyseodese mittels Klammern aus einer Form-Gedächtnis-Legierung [Shape Memory Alloy (SMA)-Staples], 8 Klammern
- 78.49.48↔ Komplexe Rekonstruktion der Wirbelsäule (z.B. bei Skoliose) durch wachstumslenkende Epiphyseodese mittels Klammern aus einer Form-Gedächtnis-Legierung [Shape Memory Alloy (SMA)-Staples], 9 Klammern
- 78.49.4a↔ Komplexe Rekonstruktion der Wirbelsäule (z.B. bei Skoliose) durch wachstumslenkende Epiphyseodese mittels Klammern aus einer Form-Gedächtnis-Legierung [Shape Memory Alloy (SMA)-Staples], 10 Klammern
- 78.49.4b↔ Komplexe Rekonstruktion der Wirbelsäule (z.B. bei Skoliose) durch wachstumslenkende Epiphyseodese mittels Klammern aus einer Form-Gedächtnis-Legierung [Shape Memory Alloy (SMA)-Staples], 11 Klammern
- 78.49.4c↔ Komplexe Rekonstruktion der Wirbelsäule (z.B. bei Skoliose) durch wachstumslenkende Epiphyseodese mittels Klammern aus einer Form-Gedächtnis-Legierung [Shape Memory Alloy (SMA)-Staples], 12 Klammern
- 78.49.4d↔ Komplexe Rekonstruktion der Wirbelsäule (z.B. bei Skoliose) durch wachstumslenkende Epiphyseodese mittels Klammern aus einer Form-Gedächtnis-Legierung [Shape Memory Alloy (SMA)-Staples], 13 und mehr Klammern
- 78.49.4e↔ Komplexe Rekonstruktion der Wirbelsäule (z.B. bei Skoliose) durch dorso-ventrale Epiphyseodese
- 78.49.4f↔ Komplexe Rekonstruktion der Wirbelsäule (z.B. bei Skoliose) durch unilaterale Epiphyseodese mit dorsaler Wirbelfusion
- 78.49.4g↔ Komplexe Rekonstruktion der Wirbelsäule (z.B. bei Skoliose) durch bilaterale Epiphyseodese mit dorsaler Wirbelfusion
- 78.49.50↔ Dorsal oder ventral instrumentierte Korrekturspondylodese (z.B. bei Skoliose), n.n.bez.
- 78.49.51↔ Dorsal instrumentierte Korrekturspondylodese (z.B. bei Skoliose), nicht primärstabil, 3 bis 6 Segmente
- 78.49.52↔ Dorsal instrumentierte Korrekturspondylodese (z.B. bei Skoliose), nicht primärstabil, 7 bis 10 Segmente
- 78.49.53↔ Dorsal instrumentierte Korrekturspondylodese (z.B. bei Skoliose), nicht primärstabil, 11 oder mehr Segmente
- 78.49.54↔ Dorsal instrumentierte Korrekturspondylodese (z.B. bei Skoliose), primärstabil, 3 bis 6 Segmente
- 78.49.55↔ Dorsal instrumentierte Korrekturspondylodese (z.B. bei Skoliose), primärstabil, 7 bis 10 Segmente
- 78.49.56↔ Dorsal instrumentierte Korrekturspondylodese (z.B. bei Skoliose), primärstabil, 11 oder mehr Segmente
- 78.49.57↔ Ventral instrumentierte Korrekturspondylodese (z.B. bei Skoliose), nicht primärstabil, 3 bis 6 Segmente
- 78.49.58↔ Ventral instrumentierte Korrekturspondylodese (z.B. bei Skoliose), nicht primärstabil, 7 bis 10 Segmente
- 78.49.59↔ Dorsal oder ventral instrumentierte Korrekturspondylodese (z.B. bei Skoliose), sonstige
- 78.49.5a↔ Ventral instrumentierte Korrekturspondylodese (z.B. bei Skoliose), nicht primärstabil, 11 oder mehr Segmente
- 78.49.5b↔ Ventral instrumentierte Korrekturspondylodese (z.B. bei Skoliose), primärstabil, 3 bis 6 Segmente
- 78.49.5c↔ Ventral instrumentierte Korrekturspondylodese (z.B. bei Skoliose), primärstabil, 7 bis 10 Segmente
- 78.49.5d↔ Ventral instrumentierte Korrekturspondylodese (z.B. bei Skoliose), primärstabil, 11 oder mehr Segmente
- 78.49.61↔ Dorsal und ventral kombiniert instrumentierte Korrekturspondylodese (z.B. bei Skoliose), nicht primärstabil, 3 bis 6 Segmente
- 78.49.62↔ Dorsal und ventral kombiniert instrumentierte Korrekturspondylodese (z.B. bei Skoliose), nicht primärstabil, 7 bis 10 Segmente
- 78.49.63↔ Dorsal und ventral kombiniert instrumentierte Korrekturspondylodese (z.B. bei Skoliose), nicht primärstabil, 11 oder mehr Segmente
- 78.49.64↔ Dorsal und ventral kombiniert instrumentierte Korrekturspondylodese (z.B. bei Skoliose), primärstabil, 3 bis 6 Segmente
- 78.49.65↔ Dorsal und ventral kombiniert instrumentierte Korrekturspondylodese (z.B. bei Skoliose), primärstabil, 7 bis 10 Segmente
- 78.49.66↔ Dorsal und ventral kombiniert instrumentierte Korrekturspondylodese (z.B. bei Skoliose), primärstabil, 11 oder mehr Segmente
- 78.49.69↔ Dorsal und ventral kombiniert instrumentierte Korrekturspondylodese (z.B. bei Skoliose), sonstige
- 78.49.71↔ Komplexe Rekonstruktion der Wirbelsäule (z.B. bei Skoliose) durch subkutane Harrington-Instrumentation (beim Kind)
- 81.01↔ Spondylodese an Atlas-Axis
- 81.04↔ Dorsale und dorsolumbale Spondylodese, ventraler Zugang
- 81.05↔ Dorsale und dorsolumbale Spondylodese, dorsaler Zugang

| | | | |
|-----------|--|-----------|---|
| 81.06↔ | Lumbale und lumbosakrale Spondylodese, ventraler Zugang | 81.62.99↔ | Spondylodese oder Reoperation einer Spondylodese von 2-3 Wirbeln, sonstige |
| 81.07↔ | Lumbale und lumbosakrale Spondylodese, intratransversaler Zugang | 81.63.00↔ | Spondylodese oder Reoperation einer Spondylodese von 4-8 Wirbeln, n.n.bez. |
| 81.08↔ | Lumbale und lumbosakrale Spondylodese, dorsaler Zugang | 81.63.10↔ | Spondylodese von 4 - 6 Wirbeln, dorsal |
| 81.31↔ | Reoperation einer Spondylodese an Atlas-Axis | 81.63.11↔ | Spondylodese von 4 - 6 Wirbeln, dorsal und ventral kombiniert, interkorporell |
| 81.32↔ | Reoperation einer sonstigen zervikalen Spondylodese mit ventralem Zugang | 81.63.12↔ | Spondylodese von 4 - 6 Wirbeln, ventral, interkorporell |
| 81.33↔ | Reoperation einer sonstigen zervikalen Spondylodese mit dorsalem Zugang | 81.63.13↔ | Spondylodese von 4 - 6 Wirbeln, dorsal, dynamisch |
| 81.34↔ | Reoperation einer dorsalen und dorsolumbalen Spondylodese, ventraler Zugang | 81.63.20↔ | Spondylodese von 7 - 8 Wirbeln, dorsal |
| 81.35↔ | Reoperation einer dorsalen und dorsolumbalen Spondylodese, dorsaler Zugang | 81.63.21↔ | Spondylodese von 7 - 8 Wirbeln, dorsal und ventral kombiniert, interkorporell |
| 81.36↔ | Reoperation einer lumbalen und lumbosakralen Spondylodese, ventraler Zugang | 81.63.22↔ | Spondylodese von 7 - 8 Wirbeln, ventral, interkorporell |
| 81.37↔ | Reoperation einer lumbalen und lumbosakralen Spondylodese, intratransversaler Zugang | 81.63.23↔ | Spondylodese von 7 - 8 Wirbeln, dorsal, dynamisch |
| 81.38↔ | Reoperation einer lumbalen und lumbosakralen Spondylodese, dorsaler Zugang | 81.63.99↔ | Spondylodese oder Reoperation einer Spondylodese von 4-8 Wirbeln, sonstige |
| 81.62.00↔ | Spondylodese oder Reoperation einer Spondylodese von 2-3 Wirbeln, n.n.bez. | 81.64.00↔ | Spondylodese oder Reoperation einer Spondylodese von 9 oder mehr Wirbeln, n.n.bez. |
| 81.62.10↔ | Spondylodese von 2 Wirbeln, dorsal | 81.64.10↔ | Spondylodese von 9 oder mehr Wirbeln, dorsal |
| 81.62.11↔ | Spondylodese von 2 Wirbeln, dorsal und ventral kombiniert, interkorporell | 81.64.11↔ | Spondylodese von 9 oder mehr Wirbeln, dorsal und ventral kombiniert, interkorporell |
| 81.62.20↔ | Spondylodese von 3 Wirbeln, dorsal | 81.64.99↔ | Spondylodese oder Reoperation einer Spondylodese von 9 oder mehr Wirbeln, sonstige |
| 81.62.21↔ | Spondylodese von 3 Wirbeln, dorsal und ventral kombiniert, interkorporell | 81.66.12↔ | Kyphoplastik, 3 Wirbelkörper |
| 81.62.22↔ | Spondylodese von 3 Wirbeln, ventral, interkorporell | 81.66.13↔ | Kyphoplastik, 4 und mehr Wirbelkörper |
| 81.62.23↔ | Spondylodese von 3 Wirbeln, dorsal, dynamisch | 84.51.11↔ | Einsetzen von interkorporellen Cages, 2 Segmente |
| | | 84.51.12↔ | Einsetzen von interkorporellen Cages, 3 Segmente |
| | | 84.51.13↔ | Einsetzen von interkorporellen Cages, 4 oder mehr Segmente |

Prozedur I09-3

| | | | |
|-----------|---|-----------|---|
| 81.05↔ | Dorsale und dorsolumbale Spondylodese, dorsaler Zugang | 81.63.22↔ | Spondylodese von 7 - 8 Wirbeln, ventral, interkorporell |
| 81.35↔ | Reoperation einer dorsalen und dorsolumbalen Spondylodese, dorsaler Zugang | 81.63.23↔ | Spondylodese von 7 - 8 Wirbeln, dorsal, dynamisch |
| 81.63.00↔ | Spondylodese oder Reoperation einer Spondylodese von 4-8 Wirbeln, n.n.bez. | 81.63.99↔ | Spondylodese oder Reoperation einer Spondylodese von 4-8 Wirbeln, sonstige |
| 81.63.10↔ | Spondylodese von 4 - 6 Wirbeln, dorsal | 81.64.00↔ | Spondylodese oder Reoperation einer Spondylodese von 9 oder mehr Wirbeln, n.n.bez. |
| 81.63.11↔ | Spondylodese von 4 - 6 Wirbeln, dorsal und ventral kombiniert, interkorporell | 81.64.10↔ | Spondylodese von 9 oder mehr Wirbeln, dorsal |
| 81.63.12↔ | Spondylodese von 4 - 6 Wirbeln, ventral, interkorporell | 81.64.11↔ | Spondylodese von 9 oder mehr Wirbeln, dorsal und ventral kombiniert, interkorporell |
| 81.63.13↔ | Spondylodese von 4 - 6 Wirbeln, dorsal, dynamisch | 81.64.99↔ | Spondylodese oder Reoperation einer Spondylodese von 9 oder mehr Wirbeln, sonstige |
| 81.63.20↔ | Spondylodese von 7 - 8 Wirbeln, dorsal | | |
| 81.63.21↔ | Spondylodese von 7 - 8 Wirbeln, dorsal und ventral kombiniert, interkorporell | | |

ADRG I10**Andere Eingriffe an der Wirbelsäule oder Halotraktion**

Mindestens eine Prozedur in Tabelle I10-3

DRG I10A**Andere Eingriffe an der Wirbelsäule oder Halotraktion mit äusserst schweren CC**

PCCL > 3

DRG I10B**Andere Eingriffe an der Wirbelsäule mit bestimmtem Eingriff oder Halotraktion oder Alter < 16 Jahre oder komplexe Diagnosen**

Mindestens eine Prozedur in Tabelle I10-4 oder Alter < 16 Jahre oder Nebendiagnose in Tabelle I10-1 oder Hauptdiagnose in Tabelle I10-2

DRG I10C**Andere Eingriffe an der Wirbelsäule, Alter > 15 Jahre****Nebendiagnose I10-1**

| | | | |
|--------|---|--------|---|
| G04.1 | Tropische spastische Paraplegie | G82.12 | Spast Parapares u Parapleg, chron kompl QSL |
| G82.02 | Schlaff Parapares u Parapleg, chron kompl QSL | G82.13 | Spast Parapares u Parapleg, chron inkompl QSL |
| G82.03 | Schlaff Parapares u Parapleg, chron inkompl QSL | G82.19 | Spast Parapares u Parapleg, nnbez |
| G82.09 | Schlaff Parapares u Parapleg, nnbez | G82.22 | Parapares u Parapleg, nnbez, chron kompl QSL |

| | | | |
|--------|---|--------|--|
| G82.23 | Parapares u Parapleg, nnbez, chron inkompl QSL | G82.53 | Tetrapares u Tetrapleg, nnbez, chron inkompl QSL |
| G82.29 | Parapares u Parapleg, nnbez | G82.59 | Tetrapares u Tetrapleg, nnbez |
| G82.32 | Schlaff Tetrapares u Tetrapleg, chron kompl QSL | G95.1 | Vaskuläre Myelopathien |
| G82.33 | Schlaff Tetrapares u Tetrapleg, chron inkompl QSL | G95.2 | Rückenmarkskompression, nnbez |
| G82.39 | Schlaff Tetrapares u Tetrapleg, nnbez | G95.80 | HarnblasLähm b Schädig ob motor Neuron [UMNL] |
| G82.42 | Spast Tetrapares u Tetrapleg, chron kompl QSL | G95.81 | HarnblasLähm b Schädig unt motor Neuron [LMNL] |
| G82.43 | Spast Tetrapares u Tetrapleg, chron inkompl QSL | G95.9 | KH Rückenmark, nnbez |
| G82.49 | Spast Tetrapares u Tetrapleg, nnbez | P11.51 | Geburtsverletzung Wirbelsäule u RM m chron QSL |
| G82.52 | Tetrapares u Tetrapleg, nnbez, chron kompl QSL | | |

Hauptdiagnose I10-2

| | | | |
|--------|------------------------------------|--------|-------------------------------------|
| S12.0 | Fraktur 1. Halswirbel | S22.01 | Fraktur Brustwirbel, T1 u T2 |
| S12.1 | Fraktur 2. Halswirbel | S22.02 | Fraktur Brustwirbel, T3 u T4 |
| S12.21 | Fraktur 3. Halswirbel | S22.03 | Fraktur Brustwirbel, T5 u T6 |
| S12.22 | Fraktur 4. Halswirbel | S22.04 | Fraktur Brustwirbel, T7 u T8 |
| S12.23 | Fraktur 5. Halswirbel | S22.05 | Fraktur Brustwirbel, T9 u T10 |
| S12.24 | Fraktur 6. Halswirbel | S22.06 | Fraktur Brustwirbel, T11 u T12 |
| S12.25 | Fraktur 7. Halswirbel | S22.1 | Multiple Frakturen Brustwirbelsäule |
| S12.7 | Multiple Frakturen Halswirbelsäule | | |

Prozedur I10-3

| | | | |
|-----------|--|-----------|---|
| 02.94†↔ | Einsetzen oder Ersetzen von Crutchfield-Klemme oder Halotraktion | 03.4x.19↔ | Exzision oder Destruktion von Tumorgewebe an Rückenmark oder Rückenmarkshäuten, sonstige |
| 03.01.10↔ | Entfernen eines Fremdkörpers vom Spinalkanal, epidural | 03.4x.20↔ | Exzision oder Destruktion einer sonstigen Läsion an Rückenmark (intramedullär) |
| 03.01.99↔ | Entfernen eines Fremdkörpers vom Spinalkanal, sonstige | 03.4x.21↔ | Exzision oder Destruktion einer sonstigen Läsion an Rückenmarkshäuten |
| 03.02↔ | Relaminotomie | 03.4x.22↔ | Exzision oder Destruktion einer sonstigen Läsion an intraspinalen Nervenwurzeln und Ganglien |
| 03.09.00↔ | Sonstige Exploration und Dekompression am Spinalkanal, n.n.bez. | 03.4x.29↔ | Exzision oder Destruktion einer sonstigen Läsion an Rückenmark oder Rückenmarkshäuten, sonstige |
| 03.09.14↔ | Zugang zur Halswirbelsäule (durch Laminotomie oder Hemilamektomie), dorsal, 1 Segment | 03.4x.99↔ | Exzision oder Destruktion einer Läsion an Rückenmark oder Rückenmarkshäuten, sonstige |
| 03.09.15↔ | Zugang zur Halswirbelsäule (durch Laminotomie oder Hemilamektomie), dorsal, 2 Segmente | 03.51↔ | Plastische Rekonstruktion an einer spinalen Meningozele |
| 03.09.16↔ | Zugang zur Halswirbelsäule (durch Laminotomie oder Hemilamektomie), dorsal, 3 und mehr Segmente | 03.52↔ | Plastische Rekonstruktion an einer spinalen Myelomeningozele |
| 03.09.24↔ | Zugang zur Brustwirbelsäule (durch Laminotomie oder Hemilamektomie), dorsal, 1 Segment | 03.53.11↔ | Geschlossene Reposition einer Wirbelfraktur mit externer Fixation |
| 03.09.25↔ | Zugang zur Brustwirbelsäule (durch Laminotomie oder Hemilamektomie), dorsal, 2 Segmente | 03.53.20↔ | Offene Reposition einer Wirbelfraktur |
| 03.09.26↔ | Zugang zur Brustwirbelsäule (durch Laminotomie oder Hemilamektomie), dorsal, 3 und mehr Segmente | 03.59.10↔ | Sonstige plastische Rekonstruktion und Operationen an Strukturen des Spinalkanals, Verschluss einer Diastematomyelie |
| 03.09.34↔ | Zugang zur Lendenwirbelsäule (durch Laminotomie oder Flavektomie), dorsal, 1 Segment | 03.59.11↔ | Sonstige plastische Rekonstruktion und Operationen an Strukturen des Spinalkanals, Durchtrennung eines Filum terminale |
| 03.09.35↔ | Zugang zur Lendenwirbelsäule (durch Laminotomie oder Flavektomie), dorsal, 2 Segmente | 03.59.12↔ | Sonstige plastische Rekonstruktion und Operationen an Strukturen des Spinalkanals, Verschluss einer spinalen Fistel |
| 03.09.36↔ | Zugang zur Lendenwirbelsäule (durch Laminotomie oder Flavektomie), dorsal, 3 und mehr Segmente | 03.59.13↔ | Sonstige plastische Rekonstruktion und Operationen an Strukturen des Spinalkanals, Spinale Duraplastik |
| 03.09.41↔ | Inzision des Spinalkanals zur Drainage epiduraler Flüssigkeit | 03.59.99↔ | Sonstige plastische Rekonstruktion und Operationen an Strukturen des Spinalkanals, sonstige |
| 03.09.43↔ | Inzision von Rückenmark und Rückenmarkshäuten zur Drainage von subduraler Flüssigkeit | 03.6↔ | Lösung von Adhäsionen an Rückenmark und Nervenwurzeln |
| 03.09.44↔ | Inzision von Rückenmark und Rückenmarkshäuten zur Drainage eines intramedullären Hämatoms | 03.79↔ | Sonstiger Shunt am Spinalkanal |
| 03.09.45↔ | Inzision von Rückenmark und Rückenmarkshäuten zur Drainage eines intramedullären Abszesses | 03.93.10↔ | Implantation oder Ersetzen der Elektrode(n) eines temporären epiduralen Neurostimulators, Einzelelektrodensystems, Teststimulation |
| 03.09.49↔ | Inzision des Spinalkanals, Rückenmark und Rückenmarkshäuten, sonstige | 03.93.11↔ | Implantation oder Ersetzen der Elektrode(n) eines temporären epiduralen Neurostimulators, Mehrlektrodensystems, Teststimulation |
| 03.09.91↔ | Sonstige Dekompression des Spinalkanals | 03.93.20↔ | Implantation oder Ersetzen der Elektrode(n) eines permanenten epiduralen Neurostimulators, Einzelelektrodensystems, Dauerstimulation, perkutan |
| 03.09.99↔ | Sonstige Exploration und Dekompression am Spinalkanal, sonstige | 03.93.21↔ | Implantation oder Ersetzen der Elektrode(n) eines permanenten epiduralen Neurostimulators, Mehrlektrodensystems, Dauerstimulation, perkutan |
| 03.1↔ | Durchtrennung einer intraspinalen Nervenwurzel | 03.93.22↔ | Implantation oder Ersetzen der Elektrode(n) eines permanenten epiduralen Neurostimulators, Einzelelektrodensystems, Dauerstimulation, offen chirurgisch |
| 03.32.10↔ | Geschlossene [perkutane] [Nadel-] Biopsie an Rückenmark oder Rückenmarkshäuten | 03.93.23↔ | Implantation oder Ersetzen der Elektrode(n) eines permanenten epiduralen Neurostimulators, Mehrlektrodensystems, Dauerstimulation, offen chirurgisch |
| 03.32.20↔ | Offene Biopsie an Rückenmark oder Rückenmarkshäuten | | |
| 03.32.99↔ | Biopsie an Rückenmark oder Rückenmarkshäuten, sonstige | | |
| 03.4x.10↔ | Exzision oder Destruktion von Tumorgewebe an Rückenmark (intramedullär) | | |
| 03.4x.11↔ | Exzision oder Destruktion von Tumorgewebe an Rückenmarkshäuten und Knochen | | |
| 03.4x.12↔ | Exzision oder Destruktion von Tumorgewebe an intraspinalen Nervenwurzeln und Ganglien | | |

| | | | |
|-----------|--|-----------|---|
| 03.93.30↔ | Implantation oder Ersetzen einer subduralen Elektrode zur Vorderwurzelstimulation | 80.51.10↔ | Exzision eines Discus intervertebralis, offen chirurgisch |
| 03.93.99↔ | Implantation oder Ersetzen der Elektrode(n) eines spinalen Neurostimulators, sonstige | 80.51.11↔ | Exzision zweier Disci intervertebrales, offen chirurgisch |
| 03.97↔ | Revision eines Shunts an den Rückenmarkshäuten | 80.51.12↔ | Exzision dreier oder mehr Disci intervertebrales, offen chirurgisch |
| 03.98↔ | Entfernen eines Shunts von den Rückenmarkshäuten | 80.51.20↔ | Exzision eines Discus intervertebralis, perkutan mit Endoskopie |
| 03.99.10↔ | Operation an intraspinalen Blutgefässen (z.B. Ligatur, Destruktion, Resektion) | 80.51.99↔ | Exzision eines Discus intervertebralis, sonstige |
| 03.99.19↔ | Sonstige Operationen an intraspinalen Blutgefässen | 80.52↔ | Intervertebrale Chemonukleolyse |
| 03.99.20↔ | Operation am spinalen Liquorsystem, Anlegen eines subkutanen Reservoirs am spinalen Liquorsystem | 80.59.10↔ | Sonstige Diskusdestruktion, Entfernung eines freien Sequesters |
| 03.99.21↔ | Operation am spinalen Liquorsystem, Revision eines subkutanen Reservoirs, eines Katheters oder einer Medikamentenpumpe zur intrathekalen und epiduralen Infusion | 80.59.20↔ | Sonstige Diskusdestruktion, Reoperation bei Rezidiv |
| 03.99.22↔ | Operation am spinalen Liquorsystem, Entfernung eines subkutanen Reservoirs am spinalen Liquorsystem | 80.59.21↔ | Sonstige Diskusdestruktion, Reoperation mit Radikulolyse bei Rezidiv |
| 03.99.29↔ | Sonstige Operationen am spinalen Liquorsystem | 80.59.30↔ | Sonstige Diskusdestruktion, Dekompression mit Nucleoplastik |
| 03.99.30↔ | Revision (ohne Ersetzen) der Elektrode(n) eines epiduralen Neurostimulators, Stabelektrode, Einzelelektrodensystem | 80.59.40↔ | Sonstige Diskusdestruktion, Minimal-invasive Thermomodulation der Bandscheibe |
| 03.99.31↔ | Revision (ohne Ersetzen) der Elektrode(n) eines epiduralen Neurostimulators, Stabelektrode, Mehrelektrodensystem | 80.59.50↔ | Sonstige Diskusdestruktion, Diskusrekonstruktion mit zellbasierten Bandscheibenersatz |
| 03.99.32↔ | Revision (ohne Ersetzen) der Elektrode(n) eines epiduralen Neurostimulators, Plattenelektrode, Einzelelektrodensystem | 80.59.99↔ | Sonstige Diskusdestruktion, sonstige |
| 03.99.33↔ | Revision (ohne Ersetzen) der Elektrode(n) eines epiduralen Neurostimulators, Plattenelektrode, Mehrelektrodensystem | 80.89.21↔ | Débridement am Iliosakralgelenk |
| 03.99.40↔ | Revision (ohne Ersetzen) eines Katheters zur intrathekalen und epiduralen Infusion | 80.89.22↔ | Zystenexstirpation am Iliosakralgelenk |
| 03.99.99↔ | Sonstige Operation an Rückenmark und Strukturen des Spinalkanals, sonstige | 80.89.29↔ | Sonstige lokale Exzision oder Destruktion am Iliosakralgelenk |
| 33.34.10↔ | Thorakoplastik, partiell | 81.02↔ | Sonstige zervikale Spondylodese mit ventralem Zugang |
| 33.34.20↔ | Thorakoplastik, komplett | 81.03↔ | Sonstige zervikale Spondylodese mit dorsalem Zugang |
| 33.34.99↔ | Thorakoplastik, sonstige | 81.30↔ | Reoperation einer Spondylodese, n.n.bez. |
| 56.92↔ | Implantation eines elektronischen Ureterstimulators | 81.39↔ | Reoperation einer Spondylodese, n.a.klass. |
| 56.93↔ | Ersetzen eines elektronischen Ureterstimulators | 81.65.10↔ | Vertebroplastik, 1 Wirbelkörper |
| 57.96↔ | Implantation eines elektronischen Blasenstimulators | 81.65.11↔ | Vertebroplastik, 2 Wirbelkörper |
| 57.97↔ | Ersetzen eines elektronischen Blasenstimulators | 81.65.12↔ | Vertebroplastik, 3 Wirbelkörper |
| 77.29.20↔ | Keilosteotomie am Wirbel | 81.65.13↔ | Vertebroplastik, 4 und mehr Wirbelkörper |
| 77.69.11↔ | Lokale Resektion von Knochenläsion oder -gewebe an Wirbelkörpern | 81.65.99↔ | Vertebroplastik, sonstige |
| 77.69.21↔ | Debridement an der Wirbelsäule | 81.66.10↔ | Kyphoplastik, 1 Wirbelkörper |
| 77.89.20↔ | Sonstige partielle Knochenresektion an einem Wirbel, Densresektion | 81.66.11↔ | Kyphoplastik, 2 Wirbelkörper |
| 77.89.21↔ | Sonstige partielle Knochenresektion an einem Wirbel, Corpus | 81.66.12↔ | Kyphoplastik, 3 Wirbelkörper |
| 77.89.22↔ | Sonstige partielle Knochenresektion an einem Wirbel, sonstige Teile | 81.66.13↔ | Kyphoplastik, 4 und mehr Wirbelkörper |
| 77.99.20↔ | Totale Resektion eines Wirbelkörpers | 81.66.99↔ | Kyphoplastik, sonstige |
| 78.49.21↔ | Wirbelkörperersatz durch Implantat (z.B. bei Kyphose): 1 Wirbelkörper | 84.51.10↔ | Einsetzen von interkorporellen Cages, 1 Segment |
| 78.49.26↔ | Wirbelkörperersatz durch sonstige Materialien (z.B. bei Kyphose), 1 Wirbelkörper | 84.51.99↔ | Einsetzen von interkorporellen Implantaten, sonstige |
| 78.49.29↔ | Wirbelkörperersatz (z.B. bei Kyphose), sonstige | 84.66.20↔ | Revision von künstlicher Diskusprothese, zervikal |
| 78.49.79↔ | Komplexe Rekonstruktion der Wirbelsäule, sonstige | 84.66.99↔ | Revision oder Ersetzen von künstlicher Diskusprothese, zervikal, sonstige |
| 78.50.31↔ | Osteosynthese durch Schrauben an der Wirbelsäule | 84.67↔ | Revision oder Ersetzen von künstlicher Diskusprothese, thorakal |
| 78.50.32↔ | Osteosynthese durch Drahtcerclage an der Wirbelsäule | 84.68.20↔ | Revision von künstlicher Diskusprothese, lumbosakral |
| 78.50.33↔ | Osteosynthese durch Klammersystem an der Wirbelsäule | 84.68.99↔ | Revision oder Ersetzen von künstlicher Diskusprothese, lumbosakral, sonstige |
| 78.50.34↔ | Osteosynthese durch Hakenplatten an der Wirbelsäule | 84.69.20↔ | Revision von künstlicher Diskusprothese |
| 78.50.35↔ | Osteosynthese durch Schrauben-Stabsystem an der Wirbelsäule | 84.69.99↔ | Revision oder Ersetzen von künstlicher Diskusprothese, sonstige |
| 78.50.36↔ | Osteosynthese durch ventrales Schrauben-Plattensystem an der Wirbelsäule | 84.80.00↔ | Einsetzen oder Ersetzen von interspinösen Implantaten, n.n.bez. |
| 78.50.37↔ | Osteosynthese durch dorsales Schrauben-Plattensystem an der Wirbelsäule | 84.80.10↔ | Einsetzen eines interspinösen Spreizers, 1 Segment |
| 78.50.39↔ | Osteosyntheseverfahren an der Wirbelsäule, sonstige | 84.80.11↔ | Einsetzen von interspinösen Spreizern, 2 oder mehr Segmente |
| 78.59.20↔ | Revision von Osteosynthesematerial (ohne Materialwechsel) an der Wirbelsäule | 84.80.20↔ | Ersetzen eines interspinösen Spreizers, 1 Segment |
| | | 84.80.21↔ | Ersetzen von interspinösen Spreizern, 2 oder mehr Segmente |
| | | 84.80.99↔ | Einsetzen oder Ersetzen von interspinösen Implantaten, sonstige |
| | | 84.81.20↔ | Revision von interspinösen Implantaten |
| | | 84.81.99↔ | Revision von interspinösen Implantaten, sonstige |
| | | 84.82↔ | Einsetzen oder Ersetzen von Vorrichtung(en) zur dynamischen Stabilisierung mit Pedikelschrauben |
| | | 84.83↔ | Revision von Vorrichtung(en) zur dynamischen Stabilisierung mit Pedikelschrauben |
| | | 84.84↔ | Einsetzen oder Ersetzen von Facetten-gelenksprothesen |
| | | 84.85↔ | Revision von Facettengelenksprothesen |
| | | 93.41†↔ | Wirbelsäulentraktion durch Vorrichtung am Schädel |

Prozedur I10-4

| | | | |
|-----------|---|-----------|--|
| 02.94†↔ | Einsetzen oder Ersetzen von Crutchfield-Klemme oder Halotraktion | 03.09.26↔ | Zugang zur Brustwirbelsäule (durch Laminotomie oder Hemilamektomie), dorsal, 3 und mehr Segmente |
| 03.09.16↔ | Zugang zur Halswirbelsäule (durch Laminotomie oder Hemilamektomie), dorsal, 3 und mehr Segmente | 03.09.44↔ | Inzision von Rückenmark und Rückenmarkshäuten zur Drainage eines intramedullären Hämatoms |

| | | | |
|-----------|---|-----------|--|
| 03.09.45↔ | Inzision von Rückenmark und Rückenmarkhäuten zur Drainage eines intramedullären Abszesses | 03.51↔ | Plastische Rekonstruktion an einer spinalen Meningozele |
| 03.4x.10↔ | Exzision oder Destruktion von Tumorgewebe an Rückenmark (intramedullär) | 03.52↔ | Plastische Rekonstruktion an einer spinalen Myelomeningozele |
| 03.4x.11↔ | Exzision oder Destruktion von Tumorgewebe an Rückenmarkshäuten und Knochen | 03.59.10↔ | Sonstige plastische Rekonstruktion und Operationen an Strukturen des Spinalkanals, Verschluss einer Diastematomyelie |
| 03.4x.12↔ | Exzision oder Destruktion von Tumorgewebe an intraspinalen Nervenwurzeln und Ganglien | 03.59.11↔ | Sonstige plastische Rekonstruktion und Operationen an Strukturen des Spinalkanals, Durchtrennung eines Filum terminale |
| 03.4x.20↔ | Exzision oder Destruktion einer sonstigen Läsion an Rückenmark (intramedullär) | 77.99.20↔ | Totale Resektion eines Wirbelkörpers |
| | | 93.41‡↔ | Wirbelsäulentraktion durch Vorrichtung am Schädel |

ADRG I11 Eingriffe zur Verlängerung einer Extremität

Prozedur in Tabelle I11-1

DRG I11Z Eingriffe zur Verlängerung einer Extremität

Prozedur I11-1

| | | | |
|-----------|--|-----------|---|
| 77.32.10↔ | Kortikotomie bei Segmenttransport am Humerus | 78.33↔ | Verlängerungsosteotomie an Radius und Ulna |
| 77.33.10↔ | Kortikotomie bei Segmenttransport an Radius und Ulna | 78.35.00↔ | Verlängerungsosteotomie am Femur, n.n.bez. |
| 77.35.11↔ | Kortikotomie bei Segmenttransport am Schenkelhals | 78.35.10↔ | Verlängerungsosteotomie am Schenkelhals |
| 77.35.21↔ | Kortikotomie bei Segmenttransport an sonstigen Teilen des Femurs | 78.35.19↔ | Verlängerungsosteotomie an sonstigen Teilen des Femur |
| 77.37.12↔ | Kortikotomie bei Segmenttransport an der Tibia | 78.35.99↔ | Verlängerungsosteotomie am Femur, sonstige |
| 77.37.21↔ | Kortikotomie bei Segmenttransport an der Fibula | 78.37↔ | Verlängerungsosteotomie an Tibia und Fibula |
| 78.32↔ | Verlängerungsosteotomie am Humerus | | |

ADRG I12 Knochen- und Gelenkinfektion / -entzündung mit verschiedenen Eingriffen am Muskel-Skelett-System und Bindegewebe

Hauptdiagnose in Tabelle I12-1 und mindestens eine Prozedur in Tabelle I12-2

DRG I12A Knochen- und Gelenkinfektion / -entzündung mit verschiedenen Eingriffen am Muskel-Skelett-System und Bindegewebe mit äusserst schweren CC

PCCL > 3

DRG I12B Knochen- und Gelenkinfektion / -entzündung mit verschiedenen Eingriffen am Muskel-Skelett-System und Bindegewebe mit schweren CC oder Revision des Kniegelenkes

PCCL > 2 oder Prozedur in Tabelle I12-3

DRG I12C Knochen- und Gelenkinfektion / -entzündung mit verschiedenen Eingriffen am Muskel-Skelett-System und Bindegewebe ohne äusserst schwere oder schwere CC, ohne Revision des Kniegelenkes

Hauptdiagnose I12-1

| | | | |
|--------|---|--------|---|
| A18.0 | Tuberkulose Knochen u Gelenke | M00.23 | Arthrit/Polyarth d sonst Streptokokken Unterarm |
| M00.00 | Arthrit/Polyarth d Staphylokokken, mehrere Lok | M00.25 | Arthrit/Polyarth d sonst Streptok Becken/Oberschenkel |
| M00.01 | Arthrit/Polyarth d Staphylokokken Schulterreg | M00.26 | Arthrit/Polyarth d sonst Streptokokken Unterschenkel |
| M00.02 | Arthrit/Polyarth d Staphylokokken Oberarm | M00.80 | Arthrit/Polyarth d sonst nbez bakt Erreg, mehrere Lok |
| M00.03 | Arthrit/Polyarth d Staphylokokken Unterarm | M00.81 | Arthrit/Polyarth d sonst nbez bakt Erreg Schulterregion |
| M00.05 | Arthrit/Polyarth d Staphylokokken Becken/Oberschenkel | M00.82 | Arthrit/Polyarth d sonst nbez bakt Erreg Oberarm |
| M00.06 | Arthrit/Polyarth d Staphylokokken Unterschenkel | M00.83 | Arthrit/Polyarth d sonst nbez bakt Erreg Unterarm |
| M00.10 | Arthrit/Polyarth d Pneumokokken, mehrere Lok | M00.85 | Arthrit/Polyarth d so nbez bakt Erreg Becken/Oberschenkel |
| M00.11 | Arthrit/Polyarth d Pneumokokken Schulterregion | M00.86 | Arthrit/Polyarth d sonst nbez bakt Erreg Unterschenkel |
| M00.12 | Arthrit/Polyarth d Pneumokokken Oberarm | M00.90 | Eitrige Arthritis, nnbez, mehrere Lok |
| M00.13 | Arthrit/Polyarth d Pneumokokken Unterarm | M00.91 | Eitrige Arthritis, nnbez, Schulterregion |
| M00.15 | Arthrit/Polyarth d Pneumokokken Becken/Oberschenkel | M00.92 | Eitrige Arthritis, nnbez, Oberarm |
| M00.16 | Arthrit/Polyarth d Pneumokokken Unterschenkel | M00.93 | Eitrige Arthritis, nnbez, Unterarm |
| M00.20 | Arthrit/Polyarth d sonst Streptokokken, mehrere Lok | M00.95 | Eitrige Arthritis, nnbez, Beckenregion/Oberschenkel |
| M00.21 | Arthrit/Polyarth d sonst Streptokokken Schulterreg | M00.96 | Eitrige Arthritis, nnbez, Unterschenkel |
| M00.22 | Arthrit/Polyarth d sonst Streptokokken Oberarm | M02.10 | Postenteritische Arthritis, mehrere Lok |

| | | | |
|--------|---|--------|---|
| M02.11 | Postenteritische Arthritis Schulterregion | M06.36 | Rheumaknoten Unterschenkel |
| M02.12 | Postenteritische Arthritis Oberarm | M06.40 | Entzündliche Polyarthropathie, mehrere Lokalisationen |
| M02.13 | Postenteritische Arthritis Unterarm | M06.41 | Entzündliche Polyarthropathie Schulterregion |
| M02.15 | Postenteritische Arthritis Beckenregion/Oberschenkel | M06.42 | Entzündliche Polyarthropathie Oberarm |
| M02.16 | Postenteritische Arthritis Unterschenkel | M06.43 | Entzündliche Polyarthropathie Unterarm |
| M02.30 | Reiter-Krankheit, mehrere Lokalisationen | M06.45 | Entzündliche Polyarthropathie Beckenregion/OS |
| M02.31 | Reiter-Krankheit Schulterregion | M06.46 | Entzündliche Polyarthropathie Unterschenkel |
| M02.32 | Reiter-Krankheit Oberarm | M06.80 | Sonst nbez chron Polyarthritis, mehrere Lok |
| M02.33 | Reiter-Krankheit Unterarm | M06.81 | Sonst nbez chron Polyarthritis Schulterregion |
| M02.35 | Reiter-Krankheit Beckenregion/Oberschenkel | M06.82 | Sonst nbez chron Polyarthritis Oberarm |
| M02.36 | Reiter-Krankheit Unterschenkel | M06.83 | Sonst nbez chron Polyarthritis Unterarm |
| M02.90 | Reaktive Arthritis, nnbez, mehrere Lok | M06.85 | Sonst nbez chron Polyarthritis Becken/Oberschenkel |
| M02.91 | Reaktive Arthritis, nnbez, Schulterregion | M06.86 | Sonst nbez chron Polyarthritis Unterschenkel |
| M02.92 | Reaktive Arthritis, nnbez, Oberarm | M06.90 | Chronische Polyarthritis, nnbez, mehrere Lok |
| M02.93 | Reaktive Arthritis, nnbez, Unterarm | M06.91 | Chronische Polyarthritis, nnbez, Schulterregion |
| M02.95 | Reaktive Arthritis, nnbez, Beckenreg/Oberschenkel | M06.92 | Chronische Polyarthritis, nnbez, Oberarm |
| M02.96 | Reaktive Arthritis, nnbez, Unterschenkel | M06.93 | Chronische Polyarthritis, nnbez, Unterarm |
| M05.00 | Felty-Syndrom, mehrere Lokalisationen | M06.95 | Chronische Polyarthritis, nnbez, Beckenregion/OS |
| M05.01 | Felty-Syndrom Schulterregion | M06.96 | Chronische Polyarthritis, nnbez, Unterschenkel |
| M05.02 | Felty-Syndrom Oberarm | M08.00 | Juv chron Polyarth, adul Typ, mehrere Lok |
| M05.03 | Felty-Syndrom Unterarm | M08.01 | Juv chron Polyarth, adul Typ, Schulterregion |
| M05.05 | Felty-Syndrom Beckenregion/Oberschenkel | M08.02 | Juv chron Polyarth, adul Typ, Oberarm |
| M05.06 | Felty-Syndrom Unterschenkel | M08.03 | Juv chron Polyarth, adul Typ, Unterarm |
| M05.20 | Vaskul seropos chron Polyarth, mehrere Lok | M08.05 | Juv chron Polyarth, adul Typ, Beckenreg/OS |
| M05.21 | Vaskul seropos chron Polyarth Schulterregion | M08.06 | Juv chron Polyarth, adul Typ, Unterschenkel |
| M05.22 | Vaskul seropos chron Polyarth Oberarm | M08.20 | Juv chron Arth, syst beginn Form, mehrere Lok |
| M05.23 | Vaskul seropos chron Polyarth Unterarm | M08.21 | Juv chron Arth, syst beginn Form, Schulterregion |
| M05.25 | Vaskul seropos chron Polyarth Becken/Oberschenkel | M08.22 | Juv chron Arth, syst beginn Form, Oberarm |
| M05.26 | Vaskul seropos chron Polyarth Unterschenkel | M08.23 | Juv chron Arth, syst beginn Form, Unterarm |
| M05.30 | SeroPos chron Polya m Bet so Org/-syst, mehr Lok | M08.25 | Juv chron Arth, syst beginn Form, Beckenreg/OS |
| M05.31 | Seropos chron Polya m Bet so Org/-syst, Schulterreg | M08.26 | Juv chron Arth, syst beginn Form, Unterschenkel |
| M05.32 | Seropos chron Polya m Bet so Org/-syst, Oberarm | M08.3 | Juv chron Arthritis (seroneg), polyartikul Form |
| M05.33 | Seropos chron Polya m Bet so Org/-syst, Unterarm | M08.40 | Juv chron Arth, oligoart Form, mehr Lok |
| M05.35 | Seropos chron Polya m Bet so Org/-syst, Beck/OSchenkel | M08.41 | Juv chron Arth, oligoart Form, Schulterreg |
| M05.36 | Seropos chron Polya m Bet so Org/-syst, Unterschenkel | M08.42 | Juv chron Arth, oligoart Form, Oberarm |
| M05.80 | Sonst seropos chron Polyarthritis, mehrere Lok | M08.43 | Juv chron Arth, oligoart Form, Unterarm |
| M05.81 | Sonst seropos chron Polyarthritis Schulterregion | M08.45 | Juv chron Arth, oligoart Form, Beckenreg/OS |
| M05.82 | Sonst seropos chron Polyarthritis Oberarm | M08.46 | Juv chron Arth, oligoart Form, Unterschenkel |
| M05.83 | Sonst seropos chron Polyarthritis Unterarm | M08.70 | Vaskulitis b juv Arthritis, mehr Lok |
| M05.85 | Sonst seropos chron Polyarthritis Becken/Oberschenkel | M08.71 | Vaskulitis b juv Arthritis, Schulterreg |
| M05.86 | Sonst seropos chron Polyarthritis Unterschenkel | M08.72 | Vaskulitis b juv Arthritis, Oberarm |
| M05.90 | Seropos chron Polyarthritis, nnbez, mehrere Lok | M08.73 | Vaskulitis b juv Arthritis, Unterarm |
| M05.91 | Seropos chron Polyarthritis, nnbez, Schulterregion | M08.75 | Vaskulitis b juv Arthritis, Beckenreg/OS |
| M05.92 | Seropos chron Polyarthritis, nnbez, Oberarm | M08.76 | Vaskulitis b juv Arthritis, Unterschenkel |
| M05.93 | Seropos chron Polyarthritis, nnbez, Unterarm | M08.80 | Sonstige juvenile Arthritis, mehrere Lok |
| M05.95 | Seropos chron Polyarthritis, nnbez, Becken/Oberschenkel | M08.81 | Sonstige juvenile Arthritis Schulterregion |
| M05.96 | Seropos chron Polyarthritis, nnbez, Unterschenkel | M08.82 | Sonstige juvenile Arthritis Oberarm |
| M06.00 | Seronegative chron Polyarthritis, mehrere Lok | M08.83 | Sonstige juvenile Arthritis Unterarm |
| M06.01 | Seronegative chron Polyarthritis Schulterregion | M08.85 | Sonstige juvenile Arthritis Beckenregion/OS |
| M06.02 | Seronegative chron Polyarthritis Oberarm | M08.86 | Sonstige juvenile Arthritis Unterschenkel |
| M06.03 | Seronegative chron Polyarthritis Unterarm | M08.90 | Juvenile Arthritis, nnbez, mehrere Lok |
| M06.05 | Seronegative chron Polyarthritis Becken/OS | M08.91 | Juvenile Arthritis, nnbez, Schulterregion |
| M06.06 | Seronegative chron Polyarthritis Unterschenkel | M08.92 | Juvenile Arthritis, nnbez, Oberarm |
| M06.10 | Adulte Form Still-KH, mehrere Lok | M08.93 | Juvenile Arthritis, nnbez, Unterarm |
| M06.11 | Adulte Form Still-KH, Schulterregion | M08.95 | Juvenile Arthritis, nnbez, Beckenregion/Oberschenkel |
| M06.12 | Adulte Form Still-KH, Oberarm | M08.96 | Juvenile Arthritis, nnbez, Unterschenkel |
| M06.13 | Adulte Form Still-KH, Unterarm | M12.00 | Chron postrheum Arth [J-Arth], mehrere Lok |
| M06.15 | Adulte Form Still-KH, Beckenreg/Oberschenkel | M12.01 | Chron postrheum Arth [J-Arth] Schulterregion |
| M06.16 | Adulte Form Still-KH, Unterschenkel | M12.02 | Chron postrheum Arth [J-Arth] Oberarm |
| M06.20 | Bursitis b chron Polyarthritis, mehrere Lok | M12.03 | Chron postrheum Arth [J-Arth] Unterarm |
| M06.21 | Bursitis b chron Polyarthritis Schulterregion | M12.05 | Chron postrheum Arth [J-Arth] Beckenreg/Oberschenkel |
| M06.22 | Bursitis b chron Polyarthritis Oberarm | M12.06 | Chron postrheum Arth [J-Arth] Unterschenkel |
| M06.23 | Bursitis b chron Polyarthritis Unterarm | M33.1 | Sonstige Dermatomyositis |
| M06.25 | Bursitis b chron Polyarthritis Becken/Oberschenkel | M33.2 | Polymyositis |
| M06.26 | Bursitis b chron Polyarthritis Unterschenkel | M34.0 | Progressive systemische Sklerose |
| M06.30 | Rheumaknoten, mehrere Lokalisationen | M34.9 | Systemische Sklerose, nnbez |
| M06.31 | Rheumaknoten Schulterregion | M35.1 | Sonstige Overlap-Syndrome |
| M06.32 | Rheumaknoten Oberarm | M35.2 | Behçet-KH |
| M06.33 | Rheumaknoten Unterarm | M35.3 | Polymyalgia rheumatica |
| M06.35 | Rheumaknoten Beckenregion/Oberschenkel | M45.00 | Spondylitis ankylosans, mehrere Lok WS |

| | | | |
|--------|---|--------|---|
| M45.01 | Spondylitis ankylosans, Okzipito-Atlanto-Axialbereich | M86.36 | Chron multifokale Osteomyelitis Unterschenkel |
| M45.02 | Spondylitis ankylosans, Zervikalbereich | M86.40 | Chron Osteomyelitis m Fistel, mehrere Lok |
| M45.03 | Spondylitis ankylosans, Zervikothorakalbereich | M86.41 | Chron Osteomyelitis m Fistel, Schulterregion |
| M45.05 | Spondylitis ankylosans, Thorakolumbalbereich | M86.42 | Chron Osteomyelitis m Fistel, Oberarm |
| M45.06 | Spondylitis ankylosans, Lumbalbereich | M86.43 | Chron Osteomyelitis m Fistel, Unterarm |
| M46.20 | Wirbelosteomyelitis, mehrere Lok WS | M86.45 | Chron Osteomyelitis m Fistel, Becken/Oberschenkel |
| M46.21 | Wirbelosteomyelitis, Okzipito-Atlanto-Axialbereich | M86.46 | Chron Osteomyelitis m Fistel, Unterschenkel |
| M46.22 | Wirbelosteomyelitis, Zervikalbereich | M86.50 | Sonst chron hämatogene Osteomyelitis, mehrere Lok |
| M46.23 | Wirbelosteomyelitis, Zervikothorakalbereich | M86.51 | Sonst chron hämatogene Osteomyelitis Schulterregion |
| M46.25 | Wirbelosteomyelitis, Thorakolumbalbereich | M86.52 | Sonst chron hämatogene Osteomyelitis Oberarm |
| M46.26 | Wirbelosteomyelitis, Lumbalbereich | M86.53 | Sonst chron hämatogene Osteomyelitis Unterarm |
| M86.00 | Akute hämatogene Osteomyelitis, mehrere Lok | M86.55 | Sonst chron hämatogene Osteomyelitis Becken/OS |
| M86.01 | Akute hämatogene Osteomyelitis Schulterregion | M86.56 | Sonst chron hämatogene Osteomyelitis Unterschenkel |
| M86.02 | Akute hämatogene Osteomyelitis Oberarm | M86.60 | Sonstige chron Osteomyelitis, mehrere Lok |
| M86.03 | Akute hämatogene Osteomyelitis Unterarm | M86.61 | Sonstige chron Osteomyelitis Schulterregion |
| M86.05 | Akute hämatogene Osteomyelitis Becken/OS | M86.62 | Sonstige chron Osteomyelitis Oberarm |
| M86.06 | Akute hämatogene Osteomyelitis Unterschenkel | M86.63 | Sonstige chron Osteomyelitis Unterarm |
| M86.10 | Sonstige akute Osteomyelitis, mehrere Lok | M86.65 | Sonstige chron Osteomyelitis Becken/Oberschenkel |
| M86.11 | Sonstige akute Osteomyelitis Schulterregion | M86.66 | Sonstige chron Osteomyelitis Unterschenkel |
| M86.12 | Sonstige akute Osteomyelitis Oberarm | M86.80 | Sonstige Osteomyelitis, mehrere Lokalisationen |
| M86.13 | Sonstige akute Osteomyelitis Unterarm | M86.81 | Sonstige Osteomyelitis Schulterregion |
| M86.15 | Sonstige akute Osteomyelitis Becken/Oberschenkel | M86.82 | Sonstige Osteomyelitis Oberarm |
| M86.16 | Sonstige akute Osteomyelitis Unterschenkel | M86.83 | Sonstige Osteomyelitis Unterarm |
| M86.20 | Subakute Osteomyelitis, mehrere Lokalisationen | M86.85 | Sonstige Osteomyelitis Beckenregion/Oberschenkel |
| M86.21 | Subakute Osteomyelitis Schulterregion | M86.86 | Sonstige Osteomyelitis Unterschenkel |
| M86.22 | Subakute Osteomyelitis Oberarm | M86.90 | Osteomyelitis, nnbez, mehrere Lokalisationen |
| M86.23 | Subakute Osteomyelitis Unterarm | M86.91 | Osteomyelitis, nnbez, Schulterregion |
| M86.25 | Subakute Osteomyelitis Beckenregion/Oberschenkel | M86.92 | Osteomyelitis, nnbez, Oberarm |
| M86.26 | Subakute Osteomyelitis Unterschenkel | M86.93 | Osteomyelitis, nnbez, Unterarm |
| M86.30 | Chron multifokale Osteomyelitis, mehrere Lok | M86.95 | Osteomyelitis, nnbez, Beckenregion/Oberschenkel |
| M86.31 | Chron multifokale Osteomyelitis Schulterregion | M86.96 | Osteomyelitis, nnbez, Unterschenkel |
| M86.32 | Chron multifokale Osteomyelitis Oberarm | T84.5 | Infektion/entzündl Rkt durch eine Gelenkendoprothese |
| M86.33 | Chron multifokale Osteomyelitis Unterarm | T84.6 | Infektion/entzündl Rkt durch interne OSyVorricht [jede Lok] |
| M86.35 | Chron multifokale Osteomyelitis Becken/Oberschenkel | T84.7 | Infekt/entz Rkt durch so orthopäd Endoproth/Impl/Transplant |

Prozedur I12-2

| | | | |
|-----------|--|-----------|--|
| 00.70↔ | Revision einer Hüftendoprothese, sowohl azetabuläre als auch femorale Komponente | 77.01.00↔ | Sequestrektomie an Skapula, Klavikula, Rippen und Sternum, n.n.bez. |
| 00.71↔ | Revision einer Hüftendoprothese, azetabuläre Komponente | 77.01.10↔ | Sequestrektomie an Skapula und Klavikula, ohne Einlage eines Medikamententrägers |
| 00.72↔ | Revision einer Hüftendoprothese, femorale Komponente | 77.01.11↔ | Sequestrektomie an Skapula und Klavikula, mit Einlage eines Medikamententrägers |
| 00.73↔ | Revision von Hüftprothese, nur azetabulärer Liner und / oder nur Femurkopf | 77.01.20↔ | Sequestrektomie an Rippen und Sternum, ohne Einlage eines Medikamententrägers |
| 00.80↔ | Revision einer Knieprothese, total (alle Komponenten) | 77.01.21↔ | Sequestrektomie an Rippen und Sternum, mit Einlage eines Medikamententrägers |
| 00.81↔ | Revision einer Knieprothese, Tibiakomponente | 77.01.99↔ | Sequestrektomie an Skapula, Klavikula, Rippen und Sternum, sonstige |
| 00.82↔ | Revision einer Knieprothese, Femurkomponente | 77.02.00↔ | Sequestrektomie am Humerus, n.n.bez. |
| 00.83↔ | Revision einer Knieprothese, Patellarkomponente | 77.02.10↔ | Sequestrektomie am Humerus, ohne Einlage eines Medikamententrägers |
| 00.84↔ | Revision einer Kniotalendoprothese, Tibialiner | 77.02.11↔ | Sequestrektomie am Humerus, mit Einlage eines Medikamententrägers |
| 00.85↔ | Ersatz der Oberfläche Hüftgelenk total, Azetabulum und Femurkopf | 77.02.99↔ | Sequestrektomie am Humerus, sonstige |
| 00.86↔ | Ersatz der Oberfläche Hüftgelenk, partiell, Femurkopf | 77.04.00↔ | Sequestrektomie an Karpalia und Metakarpalia, n.n.bez. |
| 00.87↔ | Ersatz der Oberfläche Hüftgelenk, partiell, Azetabulum | 77.04.10↔ | Sequestrektomie an Karpalia und Metakarpalia, ohne Einlage eines Medikamententrägers |
| 27.55.00↔ | Vollhauttransplantat an Lippe und Mund, n.n.bez. | 77.04.11↔ | Sequestrektomie an Karpalia und Metakarpalia, mit Einlage eines Medikamententrägers |
| 27.55.10↔ | Kleinflächiges Vollhauttransplantat an Lippe und Mund | 77.04.99↔ | Sequestrektomie an Karpalia und Metakarpalia, sonstige |
| 27.55.20↔ | Großflächiges Vollhauttransplantat an Lippe und Mund | 77.05.00↔ | Sequestrektomie an Femur, n.n.bez. |
| 27.55.99↔ | Vollhauttransplantat an Lippe und Mund, sonstige | 77.05.10↔ | Sequestrektomie an Femur, ohne Einlage eines Medikamententrägers |
| 27.56.10↔ | Kleinflächiges Spalthauttransplantat an Lippe und Mund | 77.05.11↔ | Sequestrektomie an Femur, mit Einlage eines Medikamententrägers |
| 27.56.20↔ | Großflächiges Spalthauttransplantat an Lippe und Mund | 77.05.99↔ | Sequestrektomie an Femur, sonstige |
| 27.56.30↔ | Kleinflächige heterologe Hauttransplantation an die Lippe | 77.06.00↔ | Sequestrektomie an der Patella, n.n.bez. |
| 27.56.40↔ | Grossflächig heterologe Hauttransplantation an die Lippe | 77.06.10↔ | Sequestrektomie an der Patella, ohne Einlage eines Medikamententrägers |
| 27.56.50↔ | Kleinflächige homologe Hauttransplantation an die Lippe | | |
| 27.56.60↔ | Grossflächig homologe Hauttransplantation an die Lippe | | |
| 27.56.99↔ | Sonstiges Hauttransplantat an Lippe und Mund, sonstige | | |
| 27.57.10↔ | Anbringen eines freien mikrovasculär-anastomosierten Transplantats an Lippe und Mund | | |
| 27.57.11↔ | Anbringen eines gestielten Fernlappens an Lippe und Mund | | |
| 27.57.99↔ | Anbringen eines gestielten oder freien Lappens an Lippe und Mund, sonstige | | |
| 77.00↔ | Sequestrektomie, ohne Angabe der Lokalisation | | |

| | | | |
|-----------|---|-----------|---|
| 77.06.11↔ | Sequestrektomie an der Patella, mit Einlage eines Medikamententrägers | 77.16.10↔ | Sonstige Knocheninzision ohne Knochendurchtrennung an der Patella, Exploration und Knochenbohrung |
| 77.06.99↔ | Sequestrektomie an der Patella, sonstige | 77.16.11↔ | Sonstige Knocheninzision ohne Knochendurchtrennung an der Patella, Fremdkörperentfernung |
| 77.07.00↔ | Sequestrektomie an Tibia und Fibula, n.n.bez. | 77.16.12↔ | Sonstige Knocheninzision ohne Knochendurchtrennung an der Patella, Einlage und Entfernung eines Medikamententrägers |
| 77.07.10↔ | Sequestrektomie an Tibia und Fibula, ohne Einlage eines Medikamententrägers | 77.16.13↔ | Sonstige Knocheninzision ohne Knochendurchtrennung an der Patella, Drainage |
| 77.07.11↔ | Sequestrektomie an Tibia und Fibula, mit Einlage eines Medikamententrägers | 77.16.99↔ | Sonstige Knocheninzision ohne Knochendurchtrennung an der Patella, sonstige |
| 77.07.99↔ | Sequestrektomie an Tibia und Fibula, sonstige | 77.60↔ | Lokale Resektion von Knochenläsion oder -gewebe, ohne Angabe der Lokalisation |
| 77.08.00↔ | Sequestrektomie an Tarsalia und Metatarsalia, n.n.bez. | 77.61.00↔ | Lokale Resektion von Knochenläsion oder -gewebe an Skapula, Klavikula, Rippen und Sternum, n.n.bez. |
| 77.08.10↔ | Sequestrektomie an Tarsalia und Metatarsalia, ohne Einlage eines Medikamententrägers | 77.61.10↔ | Lokale Resektion von Knochenläsion oder -gewebe an Skapula und Klavikula |
| 77.08.11↔ | Sequestrektomie an Tarsalia und Metatarsalia, mit Einlage eines Medikamententrägers | 77.61.11↔ | Lokale Resektion von Knochenläsion oder -gewebe an einer Rippe |
| 77.08.99↔ | Sequestrektomie an Tarsalia und Metatarsalia, sonstige | 77.61.12↔ | Lokale Resektion von Knochenläsion oder -gewebe am Sternum |
| 77.09.00↔ | Sequestrektomie an anderen näher bezeichneten Knochen, ohne Gesichtsschädelknochen, n.n.bez. | 77.61.20↔ | Debridement an Skapula und Klavikula |
| 77.09.10↔ | Sequestrektomie an Phalangen der Hand, ohne Einlage eines Medikamententrägers | 77.61.99↔ | Lokale Resektion von Knochenläsion oder -gewebe an Skapula, Klavikula, Rippen und Sternum, sonstige |
| 77.09.11↔ | Sequestrektomie an Phalangen der Hand, mit Einlage eines Medikamententrägers | 77.62.00↔ | Lokale Resektion von Knochenläsion oder -gewebe am Humerus, n.n.bez. |
| 77.09.20↔ | Sequestrektomie an der Wirbelsäule, ohne Einlage eines Medikamententrägers | 77.62.20↔ | Debridement am Humerus |
| 77.09.21↔ | Sequestrektomie an der Wirbelsäule, mit Einlage eines Medikamententrägers | 77.62.99↔ | Lokale Resektion von Knochenläsion oder -gewebe am Humerus, sonstige |
| 77.09.30↔ | Sequestrektomie am Beckenknochen, ohne Einlage eines Medikamententrägers | 77.63.00↔ | Lokale Resektion von Knochenläsion oder -gewebe an Radius und Ulna, n.n.bez. |
| 77.09.31↔ | Sequestrektomie am Beckenknochen, mit Einlage eines Medikamententrägers | 77.63.20↔ | Debridement an Radius und Ulna |
| 77.09.40↔ | Sequestrektomie an den Phalangen des Fusses, ohne Einlage eines Medikamententrägers | 77.63.99↔ | Lokale Resektion von Knochenläsion oder -gewebe an Radius und Ulna, sonstige |
| 77.09.41↔ | Sequestrektomie an den Phalangen des Fusses, mit Einlage eines Medikamententrägers | 77.64.00↔ | Lokale Resektion von Knochenläsion oder -gewebe an Karpalia und Metakarpalia, n.n.bez. |
| 77.09.90↔ | Sequestrektomie an sonstigen näher bezeichneten Knochen, ohne Einlage eines Medikamententrägers | 77.64.20↔ | Debridement an Karpalia und Metakarpalia |
| 77.09.91↔ | Sequestrektomie an sonstigen näher bezeichneten Knochen, mit Einlage eines Medikamententrägers | 77.64.99↔ | Lokale Resektion von Knochenläsion oder -gewebe an Karpalia und Metakarpalia, sonstige |
| 77.09.99↔ | Sequestrektomie an anderen näher bezeichneten Knochen, ohne Gesichtsschädelknochen, sonstige | 77.67.00↔ | Lokale Resektion von Knochenläsion oder -gewebe an Tibia und Fibula, n.n.bez. |
| 77.10↔ | Sonstige Knocheninzision ohne Knochendurchtrennung, ohne Angabe der Lokalisation | 77.67.10↔ | Lokale Resektion von Knochenläsion oder -gewebe an Tibia |
| 77.11.10↔ | Knocheninzision an Skapula und Klavikula, Exploration und Knochenbohrung | 77.67.11↔ | Lokale Resektion von Knochenläsion oder -gewebe an Fibula |
| 77.11.11↔ | Knocheninzision an Skapula und Klavikula, Fremdkörperentfernung | 77.67.20↔ | Debridement an Tibia |
| 77.11.12↔ | Knocheninzision an Skapula und Klavikula, Einlage und Entfernung eines Medikamententrägers | 77.67.21↔ | Debridement an Fibula |
| 77.11.13↔ | Knocheninzision an Skapula und Klavikula, Drainage | 77.67.99↔ | Lokale Resektion von Knochenläsion oder -gewebe an Tibia und Fibula, sonstige |
| 77.11.20↔ | Knocheninzision an Rippen und Sternum, Exploration und Knochenbohrung | 77.68.00↔ | Lokale Resektion von Knochenläsion oder -gewebe an Tarsalia und Metatarsalia, n.n.bez. |
| 77.11.21↔ | Knocheninzision an Rippen und Sternum, Fremdkörperentfernung | 77.68.10↔ | Lokale Resektion von Knochenläsion oder -gewebe an Tarsalia |
| 77.11.22↔ | Knocheninzision an Rippen und Sternum, Einlage und Entfernung eines Medikamententrägers | 77.68.11↔ | Lokale Resektion von Knochenläsion oder -gewebe an Metatarsalia |
| 77.11.23↔ | Knocheninzision an Rippen und Sternum, Drainage | 77.68.20↔ | Debridement an Tarsalia |
| 77.11.99↔ | Sonstige Knocheninzision ohne Knochendurchtrennung an Skapula, Klavikula, Rippen und Sternum, sonstige | 77.68.21↔ | Debridement an Metatarsalia |
| 77.12.00↔ | Sonstige Knocheninzision ohne Knochendurchtrennung am Humerus, n.n.bez. | 77.68.99↔ | Lokale Resektion von Knochenläsion oder -gewebe an Tarsalia und Metatarsalia, sonstige |
| 77.12.10↔ | Sonstige Knocheninzision ohne Knochendurchtrennung am Humerus, Exploration und Knochenbohrung | 77.69.11↔ | Lokale Resektion von Knochenläsion oder -gewebe an Wirbelkörpern |
| 77.12.11↔ | Sonstige Knocheninzision ohne Knochendurchtrennung am Humerus, Fremdkörperentfernung | 77.69.12↔ | Lokale Resektion von Knochenläsion oder -gewebe am Becken |
| 77.12.12↔ | Sonstige Knocheninzision ohne Knochendurchtrennung am Humerus, Einlage und Entfernung eines Medikamententrägers | 77.69.13↔ | Lokale Resektion von Knochenläsion oder -gewebe an Phalangen des Fusses |
| 77.12.13↔ | Sonstige Knocheninzision ohne Knochendurchtrennung am Humerus, Drainage | 77.69.21↔ | Debridement an der Wirbelsäule |
| 77.12.99↔ | Sonstige Knocheninzision ohne Knochendurchtrennung am Humerus, sonstige | 77.69.22↔ | Debridement am Becken |
| 77.16.00↔ | Sonstige Knocheninzision ohne Knochendurchtrennung an der Patella, n.n.bez. | 77.69.23↔ | Debridement an Phalangen des Fusses |
| | | 77.81.00↔ | Sonstige partielle Knochenresektion an Skapula, Klavikula, Rippen und Sternum, n.n.bez. |
| | | 77.81.10↔ | Sonstige partielle Knochenresektion an Skapula und Klavikula |
| | | 77.81.11↔ | Sonstige partielle Knochenresektion an einer Rippe |
| | | 77.81.12↔ | Sonstige partielle Knochenresektion am Sternum |
| | | 77.81.99↔ | Sonstige partielle Knochenresektion an Skapula, Klavikula, Rippen und Sternum, sonstige |
| | | 77.82↔ | Sonstige partielle Knochenresektion am Humerus |
| | | 77.83↔ | Sonstige partielle Knochenresektion an Radius und Ulna |

| | | | |
|-----------|--|-----------|---|
| 77.84↔ | Sonstige partielle Knochenresektion an Karpalia und Metakarpalia | 78.07.10↔ | Knochentransplantation an der Tibia, gefäßgestielt mit mikrovaskulärer Anastomose |
| 77.86↔ | Sonstige partielle Knochenresektion aus der Patella | 78.07.11↔ | Knochentransplantation an der Tibia, gefäßgestielt ohne mikrovaskuläre Anastomose |
| 77.87.00↔ | Sonstige partielle Knochenresektion an Tibia und Fibula, n.n.bez. | 78.07.12↔ | Knochentransplantation an der Tibia, allogene |
| 77.87.10↔ | Sonstige partielle Knochenresektion an Tibia | 78.07.13↔ | Knorpel-Knochentransplantation an der Tibia |
| 77.87.11↔ | Sonstige partielle Knochenresektion an Fibula | 78.07.20↔ | Knochentransplantation an der Fibula, gefäßgestielt mit mikrovaskulärer Anastomose |
| 77.87.99↔ | Sonstige partielle Knochenresektion an Tibia und Fibula, sonstige | 78.07.21↔ | Knochentransplantation an der Fibula, gefäßgestielt ohne mikrovaskuläre Anastomose |
| 77.88↔ | Sonstige partielle Knochenresektion an Tarsalia und Metatarsalia | 78.07.22↔ | Knochentransplantation an der Fibula, allogene |
| 77.89.20↔ | Sonstige partielle Knochenresektion an einem Wirbel, Densresektion | 78.07.23↔ | Knorpel-Knochentransplantation an der Fibula |
| 77.89.21↔ | Sonstige partielle Knochenresektion an einem Wirbel, Corpus | 78.08.10↔ | Knochentransplantation an Tarsalia und Metatarsalia, gefäßgestielt mit mikrovaskulärer Anastomose |
| 77.89.22↔ | Sonstige partielle Knochenresektion an einem Wirbel, sonstige Teile | 78.08.11↔ | Knochentransplantation an Tarsalia und Metatarsalia, gefäßgestielt ohne mikrovaskulärer Anastomose |
| 77.89.40↔ | Sonstige partielle Knochenresektion an Phalangen des Fußes | 78.08.12↔ | Knochentransplantation an Tarsalia und Metatarsalia, allogene |
| 77.91.00↔ | Totale Resektion von Skapula, Klavikula, Rippen und Sternum, n.n.bez. | 78.08.13↔ | Knorpel-Knochentransplantation an Tarsalia und Metatarsalia |
| 77.91.10↔ | Totale Resektion von Skapula und Klavikula | 78.09.10↔ | Knochentransplantation an Phalangen der Hand, gefäßgestielt mit mikrovaskulärer Anastomose |
| 77.91.11↔ | Totale Resektion einer Rippe | 78.09.11↔ | Knochentransplantation an Phalangen der Hand, gefäßgestielt ohne mikrovaskuläre Anastomose |
| 77.91.12↔ | Totale Resektion einer Halsrippe | 78.09.12↔ | Knochentransplantation an Phalangen der Hand, allogene |
| 77.91.13↔ | Totale Resektion des Sternums | 78.09.40↔ | Knochentransplantation an Phalangen des Fußes, gefäßgestielt mit mikrovaskulärer Anastomose |
| 77.91.99↔ | Totale Resektion von Skapula, Klavikula, Rippen und Sternum, sonstige | 78.09.41↔ | Knochentransplantation an Phalangen des Fußes, gefäßgestielt ohne mikrovaskuläre Anastomose |
| 77.92↔ | Totale Humerusresektion | 78.09.42↔ | Knorpel-Knochentransplantation an Phalangen des Fußes |
| 77.93↔ | Totale Resektion von Radius und Ulna | 78.09.90↔ | Knochentransplantation an andere näher bezeichnete Knochen, ausser Gesichtsschädelknochen, gefäßgestielt mit mikrovaskulärer Anastomose |
| 77.94↔ | Totale Resektion von Karpalia und Metakarpalia | 78.09.91↔ | Knochentransplantation an andere näher bezeichnete Knochen, ausser Gesichtsschädelknochen, gefäßgestielt ohne mikrovaskuläre Anastomose |
| 77.96↔ | Totale Patella-Resektion | 78.09.92↔ | Knochentransplantation an andere näher bezeichnete Knochen, ausser Gesichtsschädelknochen, allogene |
| 77.97.00↔ | Totale Resektion von Tibia und Fibula, n.n.bez. | 78.10↔ | Anlegen eines Fixateur externe, ohne Angabe der Lokalisation |
| 77.97.10↔ | Totale Resektion von Tibia | 78.11.00↔ | Anlegen eines Fixateur externe an Skapula, Klavikula, Rippen und Sternum (inkl. Reposition von Frakturen), n.n.bez. |
| 77.97.11↔ | Totale Resektion von Fibula | 78.11.10↔ | Geschlossene Reposition einer Fraktur von Skapula und Klavikula mit Knochenfixation durch Fixateur externe |
| 77.97.99↔ | Totale Resektion von Tibia und Fibula, sonstige | 78.11.11↔ | Offene Reposition einer einfachen Fraktur von Skapula und Klavikula mit Knochenfixation durch Fixateur externe |
| 77.98.00↔ | Totale Resektion von Tarsalia und Metatarsalia, n.n.bez. | 78.11.12↔ | Offene Reposition einer Mehrfragmentfraktur von Klavikula und Skapula mit Knochenfixation durch Fixateur externe |
| 77.98.10↔ | Totale Resektion von Tarsalia | 78.11.99↔ | Anlegen eines Fixateur externe an Skapula, Klavikula, Rippen und Sternum (inkl. Reposition von Frakturen), sonstige |
| 77.98.11↔ | Totale Resektion von Metatarsalia | 78.12.00↔ | Anlegen eines Fixateur externe am Humerus (inkl. Reposition von Frakturen), n.n.bez. |
| 77.98.99↔ | Totale Resektion von Tarsalia und Metatarsalia, sonstige | 78.12.10↔ | Geschlossene Reposition einer proximalen Humerusfraktur mit Knochenfixation durch Fixateur externe |
| 77.99.10↔ | Totale Knochenresektionen an Phalangen der Hand | 78.12.11↔ | Offene Reposition einer proximalen Humerusfraktur mit Knochenfixation durch Fixateur externe |
| 77.99.20↔ | Totale Resektion eines Wirbelkörpers | 78.12.90↔ | Geschlossene Reposition einer sonstigen Humerusfraktur mit Knochenfixation durch Fixateur externe |
| 77.99.40↔ | Totale Knochenresektionen an Phalangen des Fußes | 78.12.91↔ | Offene Reposition einer sonstigen Humerusfraktur mit Knochenfixation durch Fixateur externe |
| 78.01.00↔ | Knochentransplantation an Skapula, Klavikula, Rippen und Sternum, n.n.bez. | 78.12.99↔ | Anlegen eines Fixateur externe am Humerus (inkl. Reposition von Frakturen), sonstige |
| 78.01.10↔ | Knochentransplantation an Skapula und Klavikula, gefäßgestielt mit mikrovaskulärer Anastomose | 78.13.00↔ | Anlegen eines Fixateur externe an Radius und Ulna (inkl. Reposition von Frakturen), n.n.bez. |
| 78.01.11↔ | Knochentransplantation an Skapula und Klavikula, gefäßgestielt ohne mikrovaskulärer Anastomose | 78.13.10↔ | Geschlossene Reposition einer distalen Radiusfraktur mit Knochenfixation durch Fixateur externe |
| 78.01.12↔ | Knochentransplantation an Skapula und Klavikula, allogene | 78.13.11↔ | Geschlossene Reposition einer sonstigen Radiusfraktur mit Knochenfixation durch Fixateur externe |
| 78.01.13↔ | Knorpel-Knochentransplantation an Skapula und Klavikula | 78.13.12↔ | Offene Reposition einer distalen Radiusfraktur mit Knochenfixation durch Fixateur externe |
| 78.01.19↔ | Knochentransplantation an Skapula und Klavikula, sonstige (z.B. Spongiosa, kortikospongiöser Span, nicht gefäßgestieltes Transplantat) | 78.13.13↔ | Offene Reposition einer sonstigen Radiusfraktur mit Knochenfixation durch Fixateur externe |
| 78.01.20↔ | Knochentransplantation an Rippen und Sternum, alle Eingriffe | 78.13.20↔ | Geschlossene Reposition einer Ulnafraktur mit Knochenfixation durch Fixateur externe |
| 78.01.99↔ | Knochentransplantation an Skapula, Klavikula, Rippen und Sternum, sonstige | 78.13.99↔ | Anlegen eines Fixateur externe an Radius und Ulna (inkl. Reposition von Frakturen), sonstige |
| 78.02.10↔ | Knochentransplantation am Humerus, gefäßgestielt mit mikrovaskulärer Anastomose | | |
| 78.02.11↔ | Knochentransplantation am Humerus, gefäßgestielt ohne mikrovaskuläre Anastomose | | |
| 78.02.12↔ | Knochentransplantation am Humerus, allogene | | |
| 78.02.13↔ | Knorpel-Knochentransplantation am Humerus | | |
| 78.03.13↔ | Knorpel-Knochentransplantation an Radius und Ulna | | |
| 78.04.10↔ | Knochentransplantation an Karpalia und Metakarpalia, gefäßgestielt mit mikrovaskulärer Anastomose | | |
| 78.04.11↔ | Knochentransposition an Karpalia und Metakarpalia, gefäßgestielt ohne mikrovaskuläre Anastomose | | |
| 78.04.12↔ | Knochentransplantation an Karpalia und Metakarpalia, allogene | | |
| 78.04.13↔ | Knorpel-Knochentransplantation an Karpalia und Metakarpalia | | |
| 78.06.10↔ | Knochentransplantation an der Patella, gefäßgestielt mit mikrovaskulärer Anastomose | | |
| 78.06.12↔ | Knochentransplantation an der Patella, allogene | | |
| 78.06.20↔ | Knochentransplantation an der Patella, Knochentransposition, gefäßgestielt, ohne mikrovaskuläre Anastomose | | |

| | | | |
|-----------|---|-----------|--|
| 78.14.00↔ | Anlegen eines Fixateur externe an Karpalia und Metakarpalia (inkl. Reposition von Frakturen), n.n.bez. | 78.18.99↔ | Anlegen eines Fixateur externe an Tarsalia und Metatarsalia (inkl. Reposition von Frakturen), sonstige |
| 78.14.10↔ | Geschlossene Reposition einer Fraktur an Karpalia und Metakarpalia mit Knochenfixation durch Fixateur externe | 78.19.10↔ | Geschlossene Reposition einer Fraktur von Phalangen der Hand mit Knochenfixation durch Fixateur externe |
| 78.14.11↔ | Offene Reposition einer Fraktur an Karpalia und Metakarpalia mit Knochenfixation durch Fixateur externe | 78.19.11↔ | Offene Reposition einer Fraktur von Phalangen der Hand mit Knochenfixation durch Fixateur externe |
| 78.14.99↔ | Anlegen eines Fixateur externe an Karpalia und Metakarpalia (inkl. Reposition von Frakturen), sonstige | 78.19.30↔ | Geschlossene Reposition einer Fraktur von Phalangen des Fusses mit Knochenfixation durch Fixateur externe |
| 78.15.00↔ | Anlegen eines Fixateur externe am Femur (inkl. Reposition von Frakturen), n.n.bez. | 78.19.31↔ | Offene Reposition einer Fraktur von Phalangen des Fusses mit Knochenfixation durch Fixateur externe |
| 78.15.30↔ | Geschlossene Reposition einer distalen Femurfraktur mit Knochenfixation durch Fixateur externe | 78.19.90↔ | Geschlossene Reposition einer Fraktur sonstiger bezeichneter Knochen mit Knochenfixation durch Fixateur externe |
| 78.15.31↔ | Offene Reposition einer distalen Femurfraktur mit Knochenfixation durch Fixateur externe | 78.19.91↔ | Offene Reposition einer Fraktur sonstiger bezeichneter Knochen mit Knochenfixation durch Fixateur externe |
| 78.15.40↔ | Geschlossene Reposition einer sonstigen Femurfraktur mit Knochenfixation durch Fixateur externe | 78.19.99↔ | Anlegen eines Fixateur externe an andere näher bezeichnete Knochen, ausser Gesichtsschädelknochen (Inkl. Reposition von Frakturen), sonstige |
| 78.15.99↔ | Anlegen eines Fixateur externe am Femur (inkl. Reposition von Frakturen), sonstige | 78.22.00↔ | Verkürzungsteotomie am Humerus, n.n.bez. |
| 78.16.00↔ | Anlegen eines Fixateur externe an der Patella (inkl. Reposition von Frakturen), n.n.bez. | 78.22.10↔ | Temporäre Epiphyseodese am Humerus |
| 78.16.10↔ | Geschlossene Reposition einer Fraktur der Patella mit Knochenfixation durch Fixateur externe | 78.22.11↔ | Permanente Epiphyseodese am Humerus |
| 78.16.11↔ | Offene Reposition einer Fraktur der Patella mit Knochenfixation durch Fixateur externe | 78.22.12↔ | Therapeutische Epiphyseolyse am Humerus |
| 78.17.00↔ | Anlegen eines Fixateur externe an Tibia und Fibula (inkl. Reposition von Frakturen), n.n.bez. | 78.22.99↔ | Verkürzungsteotomie am Humerus, sonstige |
| 78.17.10↔ | Geschlossene Reposition einer Fraktur der proximalen Tibia mit Knochenfixation durch Fixateur externe | 78.23.00↔ | Verkürzungsteotomie an Radius und Ulna, n.n.bez. |
| 78.17.11↔ | Offene Reposition einer einfachen Fraktur der proximalen Tibia mit Knochenfixation durch Fixateur externe | 78.23.10↔ | Temporäre Epiphyseodese an Radius und Ulna |
| 78.17.12↔ | Offene Reposition einer Mehrfragmentfraktur der proximalen Tibia mit Knochenfixation durch Fixateur externe | 78.23.11↔ | Permanente Epiphyseodese an Radius und Ulna |
| 78.17.13↔ | Offene Reposition einer einfachen Tibiaschafffraktur mit Knochenfixation durch Fixateur externe | 78.23.12↔ | Therapeutische Epiphyseolyse an Radius und Ulna |
| 78.17.14↔ | Offene Reposition einer einfachen Fraktur der distalen Tibia mit Knochenfixation durch Fixateur externe | 78.23.99↔ | Verkürzungsteotomie an Radius und Ulna, sonstige |
| 78.17.15↔ | Geschlossene Reposition einer sonstigen Tibiafraktur mit Knochenfixation durch Fixateur externe | 78.51.00↔ | Innere Knochenfixation ohne Reposition der Fraktur an Skapula, Klavikula, Rippen und Sternum, n.n.bez. |
| 78.17.16↔ | Offene Reposition einer Mehrfragmentfraktur sonstiger Teile der Tibia mit Knochenfixation durch Fixateur externe | 78.51.99↔ | Innere Knochenfixation ohne Reposition der Fraktur an Skapula, Klavikula, Rippen und Sternum, sonstige |
| 78.17.20↔ | Offene Reposition einer einfachen Fraktur der proximalen Fibula mit Knochenfixation durch Fixateur externe | 78.52.00↔ | Innere Knochenfixation ohne Reposition der Fraktur am Humerus, n.n.bez. |
| 78.17.21↔ | Offene Reposition einer Mehrfragmentfraktur der proximalen Fibula mit Knochenfixation durch Fixateur externe | 78.52.10↔ | Revision von Osteosynthesematerial (ohne Materialwechsel) am Humerus |
| 78.17.22↔ | Offene Reposition einer einfachen Fraktur des Fibulaschaffes mit Knochenfixation durch Fixateur externe | 78.52.99↔ | Innere Knochenfixation ohne Reposition der Fraktur am Humerus, sonstige |
| 78.17.23↔ | Offene Reposition einer Mehrfragmentfraktur des Fibulaschaffes mit Knochenfixation durch Fixateur externe | 78.53.00↔ | Innere Knochenfixation ohne Reposition der Fraktur an Radius und Ulna, n.n.bez. |
| 78.17.24↔ | Geschlossene Reposition einer distalen Fibulafraktur mit Knochenfixation durch Fixateur externe | 78.53.10↔ | Revision von Osteosynthesematerial (ohne Materialwechsel) an Radius |
| 78.17.25↔ | Offene Reposition einer einfachen Fraktur der distalen Fibula mit Knochenfixation durch Fixateur externe | 78.53.20↔ | Revision von Osteosynthesematerial (ohne Materialwechsel) an Ulna |
| 78.17.26↔ | Offene Reposition einer Mehrfragmentfraktur der distalen Fibula mit Knochenfixation durch Fixateur externe | 78.53.99↔ | Innere Knochenfixation ohne Reposition der Fraktur an Radius und Ulna, sonstige |
| 78.17.27↔ | Geschlossene Reposition einer sonstigen Fibulafraktur mit Knochenfixation durch Fixateur externe | 78.54.00↔ | Innere Knochenfixation ohne Reposition der Fraktur an Karpalia und Metakarpalia, n.n.bez. |
| 78.17.99↔ | Anlegen eines Fixateur externe an Tibia und Fibula (inkl. Reposition von Frakturen), sonstige | 78.54.10↔ | Revision von Osteosynthesematerial (ohne Materialwechsel) an Karpalia und Metakarpalia |
| 78.18.00↔ | Anlegen eines Fixateur externe an Tarsalia und Metatarsalia (inkl. Reposition von Frakturen), n.n.bez. | 78.54.99↔ | Innere Knochenfixation ohne Reposition der Fraktur an Karpalia und Metakarpalia, sonstige |
| 78.18.10↔ | Geschlossene Reposition einer Kalkaneusfraktur mit Knochenfixation durch Fixateur externe | 78.55.00↔ | Innere Knochenfixation ohne Reposition der Fraktur am Femur, n.n.bez. |
| 78.18.11↔ | Geschlossene Reposition einer Fraktur sonstiger Tarsalia und Metatarsalia mit Knochenfixation durch Fixateur externe | 78.55.10↔ | Revision von Osteosynthesematerial (ohne Materialwechsel) am Femur |
| 78.18.12↔ | Offene Reposition einer einfachen Fraktur an sonstigen Tarsalia und Metatarsalia mit Knochenfixation durch Fixateur externe | 78.55.99↔ | Innere Knochenfixation ohne Reposition der Fraktur am Femur, sonstige |
| 78.18.13↔ | Offene Reposition einer Fraktur an Kalkaneus und Talus mit Knochenfixation durch Fixateur externe | 78.56.00↔ | Innere Knochenfixation ohne Reposition der Fraktur an der Patella, n.n.bez. |
| 78.18.14↔ | Offene Reposition einer Mehrfragmentfraktur an sonstigen Tarsalia mit Knochenfixation durch Fixateur externe | 78.56.10↔ | Revision von Osteosynthesematerial (ohne Materialwechsel) an der Patella |
| 78.18.15↔ | Offene Reposition einer Mehrfragmentfraktur an Metatarsalia mit Knochenfixation durch Fixateur externe | 78.56.99↔ | Innere Knochenfixation ohne Reposition der Fraktur an der Patella, sonstige |
| | | 78.57.00↔ | Innere Knochenfixation ohne Reposition der Fraktur an Tibia und Fibula, n.n.bez. |
| | | 78.57.10↔ | Revision von Osteosynthesematerial (ohne Materialwechsel) an der Tibia |
| | | 78.57.20↔ | Revision von Osteosynthesematerial (ohne Materialwechsel) an der Fibula |
| | | 78.57.99↔ | Innere Knochenfixation ohne Reposition der Fraktur an Tibia und Fibula, sonstige |

| | | | |
|-----------|---|-----------|---|
| 78.58.00↔ | Innere Knochenfixation ohne Reposition der Fraktur an Tarsalia und Metatarsalia, n.n.bez. | 78.66.08↔ | Knochenimplantatentfernung an der Patella: sonstiges Osteosynthesematerial |
| 78.58.10↔ | Revision von Osteosynthesematerial (ohne Materialwechsel) an Tarsalia und Metatarsalia | 78.67.01↔ | Knochenimplantatentfernung an Tibia und Fibula: (intra-medullärer) Draht, Schraube, Zuggurtung/Cerclage, Fixateur externe, Ringfixateur, (Blount-)Klammern |
| 78.58.99↔ | Innere Knochenfixation ohne Reposition der Fraktur an Tarsalia und Metatarsalia, sonstige | 78.67.05↔ | Knochenimplantatentfernung an Tibia und Fibula, Entfernung eines Knochen(teil)ersatzes an Tibia und Fibula |
| 78.59.20↔ | Revision von Osteosynthesematerial (ohne Materialwechsel) an der Wirbelsäule | 78.67.11↔ | Knochenimplantatentfernung an der Tibia: (winkelstabile) Platte, Winkelplatte / Kondylenplatte |
| 78.59.40↔ | Revision von Osteosynthesematerial (ohne Materialwechsel) an Phalangen des Fußes | 78.67.12↔ | Knochenimplantatentfernung an der Tibia: Marknagel, Verriegelungsnagel, Transfixationsnagel |
| 78.60.05↔ | Knochenimplantatentfernung, ohne Angabe der Lokalisation, Entfernung eines Knochen(teil)ersatzes | 78.67.13↔ | Knochenimplantatentfernung an der Tibia: dynamische Kompressionsschraube |
| 78.60.08↔ | Entfernung eines internen Verlängerungs- oder Knochentransportsystems (motorisiert / nicht-motorisiert), jede Lokalisation | 78.67.21↔ | Knochenimplantatentfernung an der Fibula: (winkelstabile) Platte |
| 78.61.01↔ | Knochenimplantatentfernung an Skapula und Klavikula: Draht, intra-medullärer Draht, Schraube, Zuggurtung/Cerclage, Platte, winkelstabile Platte, Fixateur externe, Blount-Klammern | 78.67.22↔ | Knochenimplantatentfernung an der Fibula: Marknagel, Verriegelungsnagel, Transfixationsnagel |
| 78.61.05↔ | Knochenimplantatentfernung an Skapula, Klavikula, Rippen und Sternum, Entfernung eines Knochen(teil)ersatzes an Skapula, Klavikula, Rippen und Sternum | 78.67.28↔ | Knochenimplantatentfernung an Tibia und Fibula: sonstiges Osteosynthesematerial |
| 78.61.08↔ | Knochenimplantatentfernung an Skapula und Klavikula: sonstiges Osteosynthesematerial | 78.68.01↔ | Knochenimplantatentfernung an Tarsalia und Metatarsalia: (intra-medullärer) Draht, Schraube, Zuggurtung/Cerclage, winkelstabile Platte, Fixateur externe, Ringfixateur, (Blount-)Klammern |
| 78.61.11↔ | Knochenimplantatentfernung an Rippen und Sternum | 78.68.05↔ | Knochenimplantatentfernung an Tarsalia und Metatarsalia, Entfernung eines Knochen(teil)ersatzes an Talus und Kalkaneus |
| 78.62.01↔ | Knochenimplantatentfernung am Humerus: (intra-medullärer) Draht, Schraube, Zuggurtung/Cerclage, (winkelstabile) Platte, Winkelplatte /Kondylenplatte, Marknagel, Verriegelungsnagel, Transfixationsnagel, Fixateur externe, Ringfixateur, (Blount-)Klammern | 78.68.06↔ | Knochenimplantatentfernung an Tarsalia und Metatarsalia, Entfernung eines Knochen(teil)ersatzes an sonstigen Tarsalia und Metatarsalia |
| 78.62.02↔ | Knochenimplantatentfernung am Humerus: dynamische Kompressionsschraube, Marknagel mit Gelenkkomponente | 78.68.08↔ | Knochenimplantatentfernung an Tarsalia und Metatarsalia: sonstiges Osteosynthesematerial |
| 78.62.05↔ | Knochenimplantatentfernung am Humerus, Entfernung eines Knochen(teil)ersatzes am Humerus | 78.69.11↔ | Knochenimplantatentfernung an Phalangen der Hand: (intra-medullärer) Draht, Schraube, Zuggurtung/Cerclage, (winkelstabile) Platte, Fixateur externe, (Blount-)Klammern |
| 78.62.08↔ | Knochenimplantatentfernung am Humerus: sonstiges Osteosynthesematerial | 78.69.15↔ | Knochenimplantatentfernung an anderen näher bezeichneten Knochen, ausser Gesichtsschädelknochen, Entfernung eines Knochen(teil)ersatzes an Phalangen der Hand |
| 78.63.01↔ | Knochenimplantatentfernung an Radius und Ulna: (intra-medullärer) Draht, Schraube, Zuggurtung/Cerclage, (winkelstabile) Platte, Winkelplatte /Kondylenplatte, Marknagel, Verriegelungsnagel, Transfixationsnagel, Fixateur externe, Ringfixateur, (Blount-)Klammern | 78.69.18↔ | Knochenimplantatentfernung an Phalangen der Hand: sonstiges Osteosynthesematerial |
| 78.63.05↔ | Knochenimplantatentfernung an Radius und Ulna, Entfernung eines Knochen(teil)ersatzes an Radius und Ulna | 78.69.21↔ | Knochenimplantatentfernung am Becken: Draht, Schraube, Zuggurtung/Cerclage, Fixateur externe, Ringfixateur, (Blount-)Klammern |
| 78.63.08↔ | Knochenimplantatentfernung an Radius und Ulna (proximal / Schaft / distal): sonstiges | 78.69.22↔ | Knochenimplantatentfernung am Becken: (winkelstabile) Platte |
| 78.64.01↔ | Knochenimplantatentfernung an Karpalia und Metakarpalia: (intra-medullärer) Draht, Schraube, Zuggurtung/Cerclage, (winkelstabile) Platte, Fixateur externe, Ringfixateur, (Blount-)Klammern | 78.69.25↔ | Knochenimplantatentfernung an anderen näher bezeichneten Knochen, ausser Gesichtsschädelknochen, Entfernung eines Knochen(teil)ersatzes am Becken |
| 78.64.05↔ | Knochenimplantatentfernung an Karpalia und Metakarpalia, Entfernung eines Knochen(teil)ersatzes an Karpalia und Metakarpalia | 78.69.28↔ | Knochenimplantatentfernung am Becken: sonstiges Osteosynthesematerial |
| 78.64.08↔ | Knochenimplantatentfernung an Karpalia und Metakarpalia: sonstiges Osteosynthesematerial | 78.69.31↔ | Knochenimplantatentfernung an Talus und Kalkaneus: (intra-medullärer) Draht, Schraube, Zuggurtung/Cerclage, (winkelstabile) Platte, Fixateur externe, Ringfixateur, (Blount-)Klammern |
| 78.65.01↔ | Knochenimplantatentfernung am Femur: Draht, intra-medullärer Draht, Schraube, Zuggurtung/Cerclage, (winkelstabile) Platte, Winkelplatte/Kondylenplatte, dynamische Kompressionsschraube, Marknagel, Fixateur externe, (Blount-)Klammern | 78.69.38↔ | Knochenimplantatentfernung an Talus und Kalkaneus: sonstiges Osteosynthesematerial |
| 78.65.02↔ | Knochenimplantatentfernung am Femur (Schenkelhals / proximal / distal, ausser Schaft): Marknagel mit Gelenkkomponente, Verriegelungsnagel, Transfixationsnagel | 78.69.41↔ | Knochenimplantatentfernung an Phalangen des Fußes: (intra-medullärer) Draht, Schraube, Zuggurtung/Cerclage, (winkelstabile) Platte, Fixateur externe, (Blount-)Klammern |
| 78.65.03↔ | Knochenimplantatentfernung am Femur (Schaft): Marknagel mit Gelenkkomponente | 78.69.45↔ | Knochenimplantatentfernung an anderen näher bezeichneten Knochen, ausser Gesichtsschädelknochen, Entfernung eines Knochen(teil)ersatzes an Phalangen des Fusses |
| 78.65.04↔ | Knochenimplantatentfernung am Femur (proximal / Schaft / distal, ausser Schenkelhals): Ringfixateur | 78.69.48↔ | Knochenimplantatentfernung an Phalangen des Fusses: sonstiges Osteosynthesematerial |
| 78.65.05↔ | Knochenimplantatentfernung am Femur, Entfernung eines Knochen(teil)ersatzes am Femur | 78.69.51↔ | Knochenimplantatentfernung an anderen näher bezeichneten Knochen: Draht, Zuggurtung/Cerclage, Blount-Klammern |
| 78.65.08↔ | Knochenimplantatentfernung am Femur: sonstiges Osteosynthesematerial | 78.69.52↔ | Knochenimplantatentfernung an anderen näher bezeichneten Knochen: Schraube, (winkelstabile) Platte, dynamische Kompressionsschraube, intra-medullärer Draht, Marknagel, Marknagel mit Gelenkkomponente, Verriegelungsnagel, Transfixationsnagel, Fixateur externe |
| 78.66.01↔ | Knochenimplantatentfernung an der Patella: (intra-medullärer) Draht, Schraube, Zuggurtung/Cerclage, Fixateur externe, (Blount-)Klammern | 78.69.53↔ | Knochenimplantatentfernung an anderen näher bezeichneten Knochen: Winkelplatte/Kondylenplatte |
| 78.66.05↔ | Knochenimplantatentfernung an der Patella, Entfernung eines Knochen(teil)ersatzes an der Patella | 78.69.55↔ | Knochenimplantatentfernung an anderen näher bezeichneten Knochen, ausser Gesichtsschädelknochen, Entfernung eines Knochen(teil)ersatzes an sonstigen näher bezeichneten Knochen |

| | | | |
|-----------|--|-----------|---|
| 78.69.58↔ | Knochenimplantatentfernung an anderen näher bezeichneten Knochen: sonstiges Osteosynthesematerial | 80.11.20↔ | Arthroskopische Arthrotomie des Akromioklavikulargelenkes, Gelenkspülung mit Drainage |
| 78.69.61↔ | Entfernung von Osteosynthesematerial an Wirbelsäule | 80.11.21↔ | Arthroskopische Arthrotomie des Akromioklavikulargelenkes, Entfernung freier Gelenkkörper |
| 78.69.65↔ | Knochenimplantatentfernung an anderen näher bezeichneten Knochen, ausser Gesichtsschädelknochen, Entfernung eines Knochen(teil)ersatzes an der Wirbelsäule | 80.11.22↔ | Arthrotomie des Akromioklavikulargelenkes, Gelenkspülung mit Drainage |
| 78.69.71↔ | Arthroskopische Entfernung von Osteosynthesematerial | 80.11.23↔ | Arthrotomie des Akromioklavikulargelenkes, Entfernung freier Gelenkkörper |
| 78.90↔ | Einsetzen eines Knochenwachstumsstimulators, ohne Angabe der Lokalisation | 80.11.29↔ | Sonstige Arthrotomie des Akromioklavikulargelenkes |
| 78.91↔ | Einsetzen eines Knochenwachstumsstimulators an Skapula, Klavikula, Rippen und Sternum | 80.11.99↔ | Sonstige Arthrotomie der Schulter, sonstige |
| 78.95↔ | Einsetzen eines Knochenwachstumsstimulators am Femur | 80.12.00↔ | Sonstige Arthrotomie des Ellbogens, n.n.bez. |
| 78.96↔ | Einsetzen eines Knochenwachstumsstimulators an der Patella | 80.12.10↔ | Arthroskopische Arthrotomie des Ellenbogens, Gelenkspülung mit Drainage |
| 78.97↔ | Einsetzen eines Knochenwachstumsstimulators an Tibia und Fibula | 80.12.11↔ | Arthroskopische Arthrotomie des Ellenbogens, Entfernung freier Gelenkkörper |
| 78.98↔ | Einsetzen eines Knochenwachstumsstimulators an Tarsalia und Metatarsalia | 80.12.12↔ | Arthroskopische Arthrotomie des Ellenbogens, Einlegen oder Entfernen eines Medikamententrägers |
| 78.99↔ | Einsetzen eines Knochenwachstumsstimulators an anderen näher bezeichneten Knochen, ausser Gesichtsschädelknochen | 80.12.20↔ | Arthrotomie des Ellenbogens, Gelenkspülung mit Drainage |
| 79.60↔ | Débridement einer offenen Fraktur, ohne Angabe der Lokalisation | 80.12.21↔ | Arthrotomie des Ellenbogens, Entfernung freier Gelenkkörper |
| 79.61↔ | Débridement einer offenen Humerusfraktur | 80.12.99↔ | Sonstige Arthrotomie des Ellbogens, sonstige |
| 79.62↔ | Débridement einer offenen Fraktur an Radius und Ulna | 80.13.00↔ | Sonstige Arthrotomie des Handgelenkes, n.n.bez. |
| 79.63↔ | Débridement einer offenen Fraktur an Karpalia und Metakarpalia | 80.13.10↔ | Arthroskopische Arthrotomie des Handgelenkes, Gelenkspülung mit Drainage |
| 79.64↔ | Débridement einer offenen Fingerfraktur | 80.13.11↔ | Arthroskopische Arthrotomie des Handgelenkes, Entfernung freier Gelenkkörper |
| 79.66↔ | Débridement einer offenen Fraktur an Tibia und Fibula | 80.13.12↔ | Arthroskopische Arthrotomie des Handgelenkes, Einlegen oder Entfernen eines Medikamententrägers |
| 79.67↔ | Débridement einer offenen Fraktur an Tarsalia und Metatarsalia | 80.13.20↔ | Arthrotomie des Handgelenkes, Gelenkspülung mit Drainage |
| 79.68↔ | Débridement einer offenen Zehenfraktur | 80.13.21↔ | Arthrotomie des Handgelenkes, Entfernung freier Gelenkkörper |
| 79.69↔ | Débridement einer offenen Fraktur anderer näher bezeichneter Knochen, ausser Gesichtsschädelknochen | 80.13.99↔ | Sonstige Arthrotomie des Handgelenkes, sonstige |
| 80.00↔ | Arthrotomie zur Prothesenentfernung, ohne Angabe der Lokalisation | 80.14.00↔ | Sonstige Arthrotomie von Hand und Fingern, n.n.bez. |
| 80.01.00↔ | Arthrotomie zur Prothesenentfernung an der Schulter, n.n.bez. | 80.14.10↔ | Arthrotomie von Hand und Fingern, Gelenkspülung mit Drainage |
| 80.01.10↔ | Arthrotomie zur Prothesenentfernung an der Schulter, Entfernung einer Humeruskopfprothese | 80.14.99↔ | Sonstige Arthrotomie von Hand und Fingern, sonstige |
| 80.01.11↔ | Arthrotomie zur Prothesenentfernung an der Schulter, Entfernung einer Totalendoprothese des Schultergelenkes | 80.15.00↔ | Sonstige Arthrotomie der Hüfte, n.n.bez. |
| 80.01.99↔ | Arthrotomie zur Prothesenentfernung an der Schulter, sonstige | 80.15.10↔ | Arthroskopische Arthrotomie der Hüfte, Gelenkspülung mit Drainage |
| 80.02↔ | Arthrotomie zur Prothesenentfernung am Ellbogen | 80.15.11↔ | Arthroskopische Arthrotomie der Hüfte, Entfernung freier Gelenkkörper |
| 80.03↔ | Arthrotomie zur Prothesenentfernung am Handgelenk | 80.15.12↔ | Arthroskopische Arthrotomie der Hüfte, Einlegen oder Entfernen eines Medikamententrägers |
| 80.04.00↔ | Arthrotomie zur Prothesenentfernung an Hand und Fingern, n.n.bez. | 80.15.20↔ | Arthrotomie der Hüfte, Gelenkspülung mit Drainage |
| 80.04.10↔ | Arthrotomie zur Prothesenentfernung an Hand und Fingern, Entfernung einer Daumensattelgelenkendoprothese | 80.15.21↔ | Arthrotomie der Hüfte, Entfernung freier Gelenkkörper |
| 80.04.11↔ | Arthrotomie zur Prothesenentfernung an Hand und Fingern, Entfernung einer sonstigen Fingergelenkendoprothese | 80.15.99↔ | Sonstige Arthrotomie der Hüfte, sonstige |
| 80.04.99↔ | Arthrotomie zur Prothesenentfernung an Hand und Fingern, sonstige | 80.16.00↔ | Sonstige Arthrotomie des Knies, n.n.bez. |
| 80.06↔ | Arthrotomie zur Prothesenentfernung am Knie | 80.16.10↔ | Arthroskopische Arthrotomie des Kniegelenkes, Gelenkspülung mit Drainage |
| 80.07↔ | Arthrotomie zur Prothesenentfernung am Sprunggelenk | 80.16.11↔ | Arthroskopische Arthrotomie des Kniegelenkes, Entfernung freier Gelenkkörper |
| 80.08↔ | Arthrotomie zur Prothesenentfernung an Fuss und Zehen | 80.16.12↔ | Arthroskopische Arthrotomie des Kniegelenkes, Einlegen oder Entfernen eines Medikamententrägers |
| 80.09↔ | Arthrotomie zur Prothesenentfernung an anderer bezeichneter Lokalisation | 80.16.20↔ | Arthrotomie des Kniegelenkes, Gelenkspülung mit Drainage |
| 80.10.00↔ | Sonstige Arthrotomie, ohne Angabe der Lokalisation, n.n.bez. | 80.16.21↔ | Sonstige Arthrotomie des Knies, Arthrotomie des Kniegelenkes, Entfernung freier Gelenkkörper |
| 80.10.10↔ | Arthroskopische Arthrotomie ohne Angabe der Lokalisation, Gelenkspülung mit Drainage | 80.16.99↔ | Sonstige Arthrotomie des Knies, sonstige |
| 80.10.12↔ | Arthroskopische Arthrotomie ohne Angabe der Lokalisation, Einlage oder Entfernen eines Medikamententrägers | 80.17.00↔ | Sonstige Arthrotomie des Sprunggelenkes, n.n.bez. |
| 80.10.13↔ | Arthrotomie ohne Angabe der Lokalisation, Sonstige Gelenkspülung mit Drainage | 80.17.10↔ | Arthroskopische Arthrotomie des oberen Sprunggelenkes, Gelenkspülung mit Drainage |
| 80.10.99↔ | Sonstige Arthrotomie, ohne Angabe der Lokalisation, sonstige | 80.17.11↔ | Arthroskopische Arthrotomie des oberen Sprunggelenkes, Entfernung freier Gelenkkörper |
| 80.11.00↔ | Sonstige Arthrotomie der Schulter, n.n.bez. | 80.17.12↔ | Arthroskopische Arthrotomie des oberen Sprunggelenkes, Einlegen oder Entfernen eines Medikamententrägers |
| 80.11.10↔ | Arthroskopische Arthrotomie des Humeroglenoidalgelenkes, Gelenkspülung mit Drainage | 80.17.20↔ | Arthrotomie des oberen Sprunggelenkes, Gelenkspülung mit Drainage |
| 80.11.11↔ | Arthroskopische Arthrotomie des Humeroglenoidalgelenkes, Entfernung freier Gelenkkörper | 80.17.21↔ | Arthrotomie des oberen Sprunggelenkes, Entfernung freier Gelenkkörper |
| 80.11.12↔ | Arthrotomie des Humeroglenoidalgelenkes, Gelenkspülung mit Drainage | 80.17.29↔ | Sonstige Arthrotomie des oberen Sprunggelenkes |
| 80.11.13↔ | Arthrotomie des Humeroglenoidalgelenkes, Entfernung freier Gelenkkörper | 80.17.30↔ | Arthroskopische Arthrotomie des unteren Sprunggelenkes, Gelenkspülung mit Drainage |
| 80.11.19↔ | Sonstige Arthrotomie des Humeroglenoidalgelenkes | 80.17.31↔ | Arthroskopische Arthrotomie des unteren Sprunggelenkes, Entfernung freier Gelenkkörper |
| | | 80.17.32↔ | Arthroskopische Arthrotomie des unteren Sprunggelenkes, Einlegen oder Entfernen eines Medikamententrägers |

| | | | |
|-----------|---|-----------|---|
| 80.17.40↔ | Arthrotomie des unteren Sprunggelenkes, Gelenkspülung und Drainage | 80.48.00↔ | Durchtrennung von Gelenkkapsel, Ligament oder Knorpel an Fuss und Zehen, n.n.bez. |
| 80.17.41↔ | Arthrotomie des unteren Sprunggelenkes, Entfernung freier Gelenkkörper | 80.48.10↔ | Durchtrennung von Gelenkkapsel, Ligament oder Knorpel am Metatarsophalangealgelenk |
| 80.17.49↔ | Sonstige Arthrotomie des unteren Sprunggelenkes | 80.48.20↔ | Durchtrennung von Gelenkkapsel, Ligament oder Knorpel an einem Zehengelenk |
| 80.17.99↔ | Sonstige Arthrotomie des Sprunggelenkes, sonstige | 80.48.99↔ | Durchtrennung von Gelenkkapsel, Ligament oder Knorpel an Fuss und Zehen, sonstige |
| 80.18.00↔ | Sonstige Arthrotomie von Fuss und Zehen, n.n.bez. | 80.49.99↔ | Durchtrennung von Gelenkkapsel, Ligament oder Knorpel anderer bezeichneter Lokalisation, sonstige |
| 80.18.10↔ | Arthroskopische Arthrotomie von Fuss und Zehen, Gelenkspülung mit Drainage | 80.59.10↔ | Sonstige Diskusdestruktion, Entfernung eines freien Sequesters |
| 80.18.11↔ | Arthroskopische Arthrotomie von Fuss und Zehen, Entfernung freier Gelenkkörper | 80.59.20↔ | Sonstige Diskusdestruktion, Reoperation bei Rezidiv |
| 80.18.12↔ | Arthroskopische Arthrotomie von Fuss und Zehen, Einlegen oder Entfernen eines Medikamententrägers | 80.59.21↔ | Sonstige Diskusdestruktion, Reoperation mit Radikulolyse bei Rezidiv |
| 80.18.20↔ | Arthrotomie von Fuss und Zehen, Gelenkspülung mit Drainage | 80.59.30↔ | Sonstige Diskusdestruktion, Dekompression mit Nucleoplastik |
| 80.18.21↔ | Arthrotomie von Fuss und Zehen, Entfernung freier Gelenkkörper | 80.59.40↔ | Sonstige Diskusdestruktion, Minimal-invasive Thermomodulation der Bandscheibe |
| 80.18.99↔ | Sonstige Arthrotomie von Fuss und Zehen, sonstige | 80.59.50↔ | Sonstige Diskusdestruktion, Diskusrekonstruktion mit zellbasierten Bandscheibenersatz |
| 80.19.00↔ | Sonstige Arthrotomie an anderer bezeichneter Lokalisation, n.n.bez. | 80.59.99↔ | Sonstige Diskusdestruktion, sonstige |
| 80.19.10↔ | Arthroskopische Arthrotomie des Sternoklavikulargelenkes, Gelenkspülung mit Drainage | 80.6x.00↔ | Menishektomie am Knie, n.n.bez. |
| 80.19.11↔ | Arthroskopische Arthrotomie des Sternoklavikulargelenkes, Entfernung freier Gelenkkörper | 80.6x.10↔ | Menishektomie am Knie, arthroskopisch, partiell |
| 80.19.12↔ | Arthroskopische Arthrotomie des Sternoklavikulargelenkes, Einlegen oder Entfernen eines Medikamententrägers | 80.6x.11↔ | Menishektomie am Knie, arthroskopisch, total |
| 80.19.20↔ | Arthrotomie des Sternoklavikulargelenkes, Gelenkspülung mit Drainage | 80.6x.20↔ | Menishektomie am Knie, offen chirurgisch, partiell |
| 80.19.21↔ | Arthrotomie des Sternoklavikulargelenkes, Entfernung freier Gelenkkörper | 80.6x.21↔ | Menishektomie am Knie, offen chirurgisch, total |
| 80.19.29↔ | Sonstige Arthrotomie des Sternoklavikulargelenkes | 80.6x.99↔ | Menishektomie am Knie, sonstige |
| 80.19.90↔ | Arthroskopische Arthrotomie an anderer bezeichneter Lokalisation, Gelenkspülung mit Drainage | 80.70.00↔ | Synovektomie, ohne Angabe der Lokalisation, n.n.bez. |
| 80.19.91↔ | Arthroskopische Arthrotomie an anderer bezeichneter Lokalisation, Entfernung freier Gelenkkörper | 80.70.10↔ | Arthroskopische Synovektomie ohne Angabe der Lokalisation |
| 80.19.92↔ | Arthroskopische Arthrotomie an anderer bezeichneter Lokalisation, Einlegen oder Entfernen eines Medikamententrägers | 80.70.20↔ | Offene Synovektomie ohne Angabe der Lokalisation |
| 80.19.93↔ | Arthrotomie an anderer bezeichneter Lokalisation, Gelenkspülung mit Drainage | 80.70.99↔ | Synovektomie, ohne Angabe der Lokalisation, sonstige |
| 80.19.94↔ | Arthrotomie an anderer bezeichneter Lokalisation, Entfernung freier Gelenkkörper | 80.71.00↔ | Synovektomie an der Schulter, n.n.bez. |
| 80.19.99↔ | Sonstige Arthrotomie an anderer bezeichneter Lokalisation, sonstige | 80.71.10↔ | Synovektomie am Humeroglenoidalgelenk |
| 80.40↔ | Durchtrennung von Gelenkkapsel, Ligament oder Knorpel, ohne Angabe der Lokalisation | 80.71.11↔ | Synovektomie am Akromioklavikulargelenk |
| 80.41.00↔ | Durchtrennung von Gelenkkapsel, Ligament oder Knorpel an der Schulter, n.n.bez. | 80.71.99↔ | Synovektomie an der Schulter, sonstige |
| 80.41.10↔ | Durchtrennung von Gelenkkapsel, Ligament oder Knorpel am Humeroglenoidalgelenk | 80.72.00↔ | Synovektomie am Ellbogen, n.n.bez. |
| 80.41.20↔ | Durchtrennung von Gelenkkapsel, Ligament oder Knorpel am Akromioklavikulargelenk | 80.72.10↔ | Arthroskopische Synovektomie am Ellbogen |
| 80.41.99↔ | Durchtrennung von Gelenkkapsel, Ligament oder Knorpel an der Schulter, sonstige | 80.72.20↔ | Offene Synovektomie am Ellbogen |
| 80.42↔ | Durchtrennung von Gelenkkapsel, Ligament oder Knorpel am Ellbogen | 80.72.99↔ | Synovektomie am Ellbogen, sonstige |
| 80.43.00↔ | Durchtrennung von Gelenkkapsel, Ligament oder Knorpel am Handgelenk, n.n.bez. | 80.73.00↔ | Synovektomie am Handgelenk, n.n.bez. |
| 80.43.10↔ | Durchtrennung von Gelenkkapsel, Ligament oder Knorpel am Handgelenk, Durchtrennung der Bänder der Handwurzel | 80.73.10↔ | Arthroskopische Synovektomie am Handgelenk |
| 80.43.20↔ | Durchtrennung von Gelenkkapsel, Ligament oder Knorpel am Handgelenk, Exzision von Bänder der Handwurzel | 80.73.20↔ | Offene Synovektomie am Handgelenk |
| 80.43.90↔ | Durchtrennung von Gelenkkapsel, Ligament oder Knorpel am Handgelenk, Sonstige Operationen an Bändern der Handwurzel | 80.73.99↔ | Synovektomie am Handgelenk, sonstige |
| 80.43.99↔ | Durchtrennung von Gelenkkapsel, Ligament oder Knorpel am Handgelenk, sonstige | 80.75.00↔ | Synovektomie an der Hüfte, n.n.bez. |
| 80.46.00↔ | Durchtrennung von Gelenkkapsel, Ligament oder Knorpel am Knie, n.n.bez. | 80.75.10↔ | Arthroskopische Synovektomie an der Hüfte |
| 80.46.10↔ | Durchtrennung von Gelenkkapsel, Ligament oder Knorpel am Kniegelenk | 80.75.20↔ | Offene Synovektomie an der Hüfte |
| 80.46.20↔ | Durchtrennung von Gelenkkapsel, Ligament oder Knorpel am proximalen Tibiofibulargelenk | 80.75.99↔ | Synovektomie an der Hüfte, sonstige |
| 80.46.99↔ | Durchtrennung von Gelenkkapsel, Ligament oder Knorpel am Knie, sonstige | 80.76.00↔ | Synovektomie am Knie, n.n.bez. |
| | | 80.76.10↔ | Arthroskopische Synovektomie am Kniegelenk |
| | | 80.76.11↔ | Arthroskopische Synovektomie am proximalen Tibiofibulargelenk |
| | | 80.76.20↔ | Offene Synovektomie am Kniegelenk |
| | | 80.76.21↔ | Offene Synovektomie am proximalen Tibiofibulargelenk |
| | | 80.76.99↔ | Synovektomie am Knie, sonstige |
| | | 80.77.00↔ | Synovektomie am Sprunggelenk, n.n.bez. |
| | | 80.77.10↔ | Arthroskopische Synovektomie am oberen Sprunggelenk |
| | | 80.77.11↔ | Arthroskopische Synovektomie am unteren Sprunggelenk |
| | | 80.77.20↔ | Offene Synovektomie am oberen Sprunggelenk |
| | | 80.77.21↔ | Offene Synovektomie am unteren Sprunggelenk |
| | | 80.77.99↔ | Synovektomie am Sprunggelenk, sonstige |
| | | 80.78.00↔ | Synovektomie an Fuss und Zehen, n.n.bez. |
| | | 80.78.10↔ | Arthroskopische Synovektomie am Tarsometatarsalgelenk |
| | | 80.78.11↔ | Arthroskopische Synovektomie am Metatarsophalangealgelenk |
| | | 80.78.19↔ | Sonstige arthroskopische Synovektomie an Fuss und Zehen |
| | | 80.78.20↔ | Offene Synovektomie am Tarsometatarsalgelenk |
| | | 80.78.21↔ | Offene Synovektomie am Metatarsophalangealgelenk |
| | | 80.78.29↔ | Sonstige offene Synovektomie an Fuss und Zehen |
| | | 80.78.99↔ | Synovektomie an Fuss und Zehen, sonstige |
| | | 80.79.00↔ | Synovektomie an anderen näher bezeichneten Lokalisationen, n.n.bez. |
| | | 80.79.10↔ | Arthroskopische Synovektomie am Sternoklavikulargelenk |
| | | 80.79.11↔ | Arthroskopische Synovektomie am Iliosakralgelenk |

| | | | |
|-----------|--|-----------|--|
| 80.79.19↔ | Arthroskopische Synovektomie an anderen näher bezeichneten Lokalisationen | 80.89.20↔ | Arthroskopische lokale Exzision oder Destruktion einer Gelenksläsion am Iliosakralgelenk |
| 80.79.20↔ | Offene Synovektomie am Sternoklavikulargelenk | 80.89.21↔ | Débridement am Iliosakralgelenk |
| 80.79.21↔ | Offene Synovektomie am Iliosakralgelenk | 80.89.22↔ | Zystenexstirpation am Iliosakralgelenk |
| 80.79.22↔ | Offene Synovektomie an der Symphyse | 80.89.29↔ | Sonstige lokale Exzision oder Destruktion am Iliosakralgelenk |
| 80.79.29↔ | Offene Synovektomie an anderen näher bezeichneten Lokalisationen | 80.89.41↔ | Débridement einer Gelenksläsion an anderer bezeichneter Lokalisation |
| 80.79.99↔ | Synovektomie an anderen näher bezeichneten Lokalisationen, sonstige | 80.89.42↔ | Zystenexstirpation an Gelenken anderer bezeichneter Lokalisation |
| 80.80.00↔ | Sonstige lokale Exzision oder Destruktion einer Gelenksläsion, n.n.bez., | 81.11↔ | Arthrodesese am Sprunggelenk |
| 80.80.10↔ | Sonstige lokale Exzision oder Destruktion einer Gelenksläsion, arthroskopisch | 81.12.00↔ | Arthrodesese Double, n.n.bez. |
| 80.80.11↔ | Sonstige lokale Exzision oder Destruktion einer Gelenksläsion, Débridement | 81.12.10↔ | Arthrodesese oberes Sprunggelenk mit unterem Sprunggelenk |
| 80.80.99↔ | Sonstige lokale Exzision oder Destruktion einer Gelenksläsion, sonstige | 81.12.11↔ | Arthrodesese oberes Sprunggelenk mit unterem Sprunggelenk und Chopartgelenk |
| 80.83.00↔ | Sonstige lokale Exzision oder Destruktion einer Gelenksläsion am Handgelenk, n.n.bez. | 81.12.12↔ | Arthrodesese unteres Sprunggelenk, zwei Sprunggelenkskammern |
| 80.83.10↔ | Arthroskopische lokale Exzision oder Destruktion einer Gelenksläsion am Handgelenk | 81.12.13↔ | Arthrodesese unteres Sprunggelenk, drei Sprunggelenkskammern |
| 80.83.11↔ | Débridement am Handgelenk | 81.12.99↔ | Arthrodesese Double, sonstige |
| 80.83.12↔ | Zystenexstirpation am Handgelenk | 81.13↔ | Subtalare Arthrodesese |
| 80.83.99↔ | Sonstige lokale Exzision oder Destruktion einer Gelenksläsion am Handgelenk, sonstige | 81.14↔ | Mediotarsale Arthrodesese |
| 80.86.00↔ | Sonstige lokale Exzision oder Destruktion einer Gelenksläsion am Knie, n.n.bez. | 81.15↔ | Tarsometatarsale Arthrodesese |
| 80.86.10↔ | Arthroskopische lokale Exzision oder Destruktion am Kniegelenk | 81.16↔ | Metatarsophalangeale Arthrodesese |
| 80.86.11↔ | Débridement am Kniegelenk | 81.17↔ | Sonstige Arthrodesese am Fuss |
| 80.86.12↔ | Zystenexstirpation am Kniegelenk | 81.18↔ | Arthrorise am subtalaren Gelenk |
| 80.86.13↔ | Exzision eines Meniskusganglions am Kniegelenk | 81.20↔ | Arthrodesese an nicht bezeichneten Gelenken |
| 80.86.99↔ | Sonstige lokale Exzision oder Destruktion einer Gelenksläsion am Knie, sonstige | 81.22↔ | Knie-Arthrodesese |
| 80.87.00↔ | Sonstige lokale Exzision oder Destruktion einer Gelenksläsion am Sprunggelenk, n.n.bez. | 81.23↔ | Schulter-Arthrodesese |
| 80.87.10↔ | Arthroskopische lokale Exzision oder Destruktion einer Gelenksläsion am oberen Sprunggelenk | 81.24↔ | Ellbogen-Arthrodesese |
| 80.87.11↔ | Débridement am oberen Sprunggelenk | 81.25↔ | Arthrodesese am Radiokarpalgelenk |
| 80.87.12↔ | Zystenexstirpation am oberen Sprunggelenk | 81.26↔ | Arthrodesese am Karpometakarpalgelenk |
| 80.87.19↔ | Sonstige lokale Exzision oder Destruktion einer Gelenksläsion am oberen Sprunggelenk | 81.27↔ | Arthrodesese am Metakarpophalangealgelenk |
| 80.87.20↔ | Arthroskopische lokale Exzision oder Destruktion einer Gelenksläsion am unteren Sprunggelenk | 81.29.00↔ | Arthrodesese an anderen näher bezeichneten Gelenken, n.n.bez. |
| 80.87.21↔ | Débridement am unteren Sprunggelenk | 81.40.00↔ | Rekonstruktion am Hüftgelenk, n.n.bez. |
| 80.87.22↔ | Zystenexstirpation am unteren Sprunggelenk | 81.40.10↔ | Refixation eines osteochondralen Fragmentes am Hüftgelenk, arthroskopisch |
| 80.87.29↔ | Sonstige lokale Exzision oder Destruktion einer Gelenksläsion am unteren Sprunggelenk | 81.40.11↔ | Refixation eines osteochondralen Fragmentes am Hüftgelenk, offen chirurgisch |
| 80.87.99↔ | Sonstige lokale Exzision oder Destruktion einer Gelenksläsion am Sprunggelenk, sonstige | 81.40.14↔ | Knorpeltransplantation und Implantation von in-vitro hergestellten Gewebekulturen am Hüftgelenk, arthroskopisch |
| 80.88.00↔ | Sonstige lokale Exzision oder Destruktion einer Gelenksläsion an Fuss und Zehen, n.n.bez. | 81.40.15↔ | Knorpeltransplantation und Implantation von in-vitro hergestellten Gewebekulturen am Hüftgelenk, offen chirurgisch |
| 80.88.10↔ | Arthroskopische lokale Exzision oder Destruktion einer Gelenksläsion an Fuss und Zehen | 81.40.18↔ | Subchondrale Knocheneröffnung am Hüftgelenk, arthroskopisch |
| 80.88.20↔ | Débridement am Metatarsophalangealgelenk | 81.40.19↔ | Subchondrale Knocheneröffnung am Hüftgelenk, offen chirurgisch |
| 80.88.21↔ | Zystenexstirpation am Metatarsophalangealgelenk | 81.40.20↔ | Subchondrale Knocheneröffnung am Hüftgelenk mit Einbringen eines azellulären Implantates, arthroskopisch |
| 80.88.29↔ | Sonstige lokale Exzision oder Destruktion am Metatarsophalangealgelenk | 81.40.21↔ | Subchondrale Knocheneröffnung am Hüftgelenk mit Einbringen eines azellulären Implantates, offen chirurgisch |
| 80.88.30↔ | Débridement an Zehengelenken | 81.40.30↔ | Arthroplastik am Hüftgelenk mit Osteotomie des Beckens, sonstige Osteotomie |
| 80.88.40↔ | Débridement an sonstigen Fussgelenken | 81.40.31↔ | Arthroplastik am Hüftgelenk mit Osteotomie des Beckens, Tripelosteotomie |
| 80.88.50↔ | Zystenexstirpation an sonstigen Gelenken von Fuss und Zehen | 81.40.32↔ | Pfannendachplastik am Hüftgelenk |
| 80.88.59↔ | Sonstige lokale Exzision oder Destruktion an sonstigen Gelenken von Fuss und Zehen | 81.40.33↔ | Girdlestone-Resektion am Hüftgelenk, primär |
| 80.88.99↔ | Sonstige lokale Exzision oder Destruktion einer Gelenksläsion an Fuss und Zehen, sonstige | 81.40.99↔ | Rekonstruktion am Hüftgelenk, sonstige |
| 80.89.00↔ | Sonstige lokale Exzision oder Destruktion einer Gelenksläsion an anderer bezeichneter Lokalisation, n.n.bez. | 81.44.00↔ | Stabilisierung der Patella, n.n.bez. |
| 80.89.10↔ | Arthroskopische lokale Exzision oder Destruktion einer Gelenksläsion am Sternoklavikulargelenk | 81.44.10↔ | Stabilisierung der Patella, Retinakulumspaltung, lateral |
| 80.89.11↔ | Débridement am Sternoklavikulargelenk | 81.44.11↔ | Stabilisierung der Patella, Retinakulumspaltung, lateral mit Zügelungsoperation |
| 80.89.12↔ | Zystenexstirpation am Sternoklavikulargelenk | 81.44.12↔ | Stabilisierung der Patella, Verlagerung des Patellarsehnenansatzes |
| 80.89.19↔ | Sonstige lokale Exzision oder Destruktion am Sternoklavikulargelenk | 81.44.13↔ | Stabilisierung der Patella, Verlagerung des Patellarsehnenansatzes mit Knochenspan |
| | | 81.44.99↔ | Stabilisierung der Patella, sonstige |
| | | 81.49.00↔ | Sonstige Rekonstruktion am Sprunggelenk, n.n.bez. |
| | | 81.49.10↔ | Refixation eines osteochondralen Fragmentes, Oberes Sprunggelenk, arthroskopisch |
| | | 81.49.11↔ | Refixation eines osteochondralen Fragmentes, Oberes Sprunggelenk, offen chirurgisch |
| | | 81.49.12↔ | Refixation eines osteochondralen Fragmentes, Unteres Sprunggelenk, arthroskopisch |
| | | 81.49.13↔ | Refixation eines osteochondralen Fragmentes, Unteres Sprunggelenk, offen chirurgisch |

| | | | |
|-----------|--|-----------|---|
| 81.49.18↔ | Knorpeltransplantation und Implantation von in-vitro hergestellten Gewebekulturen, Oberes Sprunggelenk, arthroskopisch | 81.59.11↔ | Revision und Wechsel einer Sprunggelenkendoprothese |
| 81.49.19↔ | Knorpeltransplantation und Implantation von in-vitro hergestellten Gewebekulturen, Oberes Sprunggelenk, offen chirurgisch | 81.59.12↔ | Revision und Wechsel einer Fusswurzelendoprothese |
| 81.49.20↔ | Knorpeltransplantation und Implantation von in-vitro hergestellten Gewebekulturen, Unteres Sprunggelenk, arthroskopisch | 81.59.13↔ | Revision und Wechsel einer Vorfuss-oder Zehenendoprothese |
| 81.49.21↔ | Knorpeltransplantation und Implantation von in-vitro hergestellten Gewebekulturen, Unteres Sprunggelenk, offen chirurgisch | 81.59.99↔ | Revision des Gelenkersatzes der unteren Extremitäten, sonstige |
| 81.49.26↔ | Subchondrale Knocheneröffnung, Oberes Sprunggelenk, arthroskopisch | 81.73↔ | Totaler Handgelenkersatz |
| 81.49.27↔ | Subchondrale Knocheneröffnung, Oberes Sprunggelenk, offen chirurgisch | 81.80↔ | Totalprothese des Schultergelenks |
| 81.49.28↔ | Subchondrale Knocheneröffnung, Unteres Sprunggelenk, arthroskopisch | 81.81↔ | Partielle Prothese des Schultergelenks |
| 81.49.29↔ | Subchondrale Knocheneröffnung, Unteres Sprunggelenk, offen chirurgisch | 81.82.00↔ | Plastische Rekonstruktion bei rezidivierender Schulterluxation, n.n.bez. |
| 81.49.30↔ | Subchondrale Knocheneröffnung mit Einbringen eines azellulären Implantates, Oberes Sprunggelenk, arthroskopisch | 81.82.10↔ | Plastische Rekonstruktion bei rezidivierender Schulterluxation, Refixation des Labrum glenoidale, arthroskopisch |
| 81.49.31↔ | Subchondrale Knocheneröffnung mit Einbringen eines azellulären Implantates, Unteres Sprunggelenk, arthroskopisch | 81.82.11↔ | Plastische Rekonstruktion bei rezidivierender Schulterluxation, Kapselraffung mit Fixation am Glenoid, arthroskopisch |
| 81.49.32↔ | Resektionsarthroplastik am Sprunggelenk | 81.82.19↔ | Plastische Rekonstruktion bei rezidivierender Schulterluxation, sonstige, arthroskopisch |
| 81.49.33↔ | Refixation und Plastik am Kapselbandapparat des oberen Sprunggelenkes | 81.82.20↔ | Plastische Rekonstruktion bei rezidivierender Schulterluxation, Refixation des Limbus, offen chirurgisch |
| 81.49.34↔ | Subchondrale Knocheneröffnung mit Einbringen eines azellulären Implantates, Oberes Sprunggelenk, offen chirurgisch | 81.82.21↔ | Plastische Rekonstruktion bei rezidivierender Schulterluxation, Vordere und hintere Pfannenrandplastik |
| 81.49.35↔ | Subchondrale Knocheneröffnung mit Einbringen eines azellulären Implantates, Unteres Sprunggelenk, offen chirurgisch | 81.82.22↔ | Plastische Rekonstruktion bei rezidivierender Schulterluxation, Vordere und hintere Kapselplastik |
| 81.49.99↔ | Sonstige Rekonstruktion am Sprunggelenk, sonstige | 81.82.29↔ | Plastische Rekonstruktion bei rezidivierender Schulterluxation, sonstige, offen chirurgisch |
| 81.51.00↔ | Totalendoprothese des Hüftgelenks, n.n.bez. | 81.82.99↔ | Plastische Rekonstruktion bei rezidivierender Schulterluxation, sonstige |
| 81.51.10↔ | Totalendoprothese des Hüftgelenks, Sonderprothese | 81.83.00↔ | Sonstiger Eingriff am Schultergelenk, n.n.bez. |
| 81.51.99↔ | Totalendoprothese des Hüftgelenks, sonstige | 81.83.10↔ | Refixation eines osteochondralen Fragmentes, Humeroglenoidalgelenk, arthroskopisch |
| 81.52.00↔ | Partielle Hüftarthroplastik, n.n.bez. | 81.83.11↔ | Refixation eines osteochondralen Fragmentes, Humeroglenoidalgelenk, offen chirurgisch |
| 81.52.10↔ | Partielle Hüftarthroplastik, Femurkopfprothese und Duokopfprothese | 81.83.12↔ | Refixation eines osteochondralen Fragmentes, Akromioklavikulargelenk, arthroskopisch |
| 81.52.11↔ | Partielle Hüftarthroplastik, Gelenkpfannenstützschale und Gelenkschnapp-Pfanne | 81.83.13↔ | Refixation eines osteochondralen Fragmentes, Akromioklavikulargelenk, offen chirurgisch |
| 81.52.99↔ | Partielle Hüftarthroplastik, sonstige | 81.83.18↔ | Knorpeltransplantation und Implantation von in-vitro hergestellten Gewebekulturen, Humeroglenoidalgelenk, arthroskopisch |
| 81.53.00↔ | Revision einer Hüftendoprothese, n.n.bez. | 81.83.19↔ | Knorpeltransplantation und Implantation von in-vitro hergestellten Gewebekulturen, Humeroglenoidalgelenk, offen chirurgisch |
| 81.53.10↔ | Revision einer Hüftendoprothese, ohne Wechsel | 81.83.20↔ | Knorpeltransplantation und Implantation von in-vitro hergestellten Gewebekulturen, Akromioklavikulargelenk, arthroskopisch |
| 81.53.11↔ | Revision einer Oberflächenersatzprothese am Hüftgelenk und Neuimplantation einer Hüftendoprothese | 81.83.21↔ | Knorpeltransplantation und Implantation von in-vitro hergestellten Gewebekulturen, Akromioklavikulargelenk, offen chirurgisch |
| 81.53.12↔ | Revision einer Duokopfprothese und Neuimplantation einer Hüftendoprothese | 81.83.26↔ | Subchondrale Knocheneröffnung, Humeroglenoidalgelenk, arthroskopisch |
| 81.53.13↔ | Revision einer sonstigen Hüftendoprothese und Neuimplantation einer Hüftendoprothese | 81.83.27↔ | Subchondrale Knocheneröffnung, Humeroglenoidalgelenk, offen chirurgisch |
| 81.53.99↔ | Revision einer Hüftendoprothese, sonstige | 81.83.28↔ | Subchondrale Knocheneröffnung, Akromioklavikulargelenk, arthroskopisch |
| 81.54.00↔ | Totalendoprothese des Kniegelenks, n.n.bez. | 81.83.29↔ | Subchondrale Knocheneröffnung, Akromioklavikulargelenk, offen chirurgisch |
| 81.54.10↔ | Unikondyläre Schlittenprothese des Kniegelenkes | 81.83.30↔ | Subchondrale Knocheneröffnung mit Einbringen eines azellulären Implantates, Humeroglenoidalgelenk, arthroskopisch |
| 81.54.11↔ | Bikondyläre Oberflächenersatzprothese des Kniegelenkes | 81.83.31↔ | Subchondrale Knocheneröffnung mit Einbringen eines azellulären Implantates, Akromioklavikulargelenk, arthroskopisch |
| 81.54.12↔ | Schamierendoprothese des Kniegelenkes | 81.83.32↔ | Refixation des Labrum glenoidale, arthroskopisch |
| 81.54.14↔ | Sonderprothese des Kniegelenkes | 81.83.33↔ | Erweiterung des subakromialen Raumes, arthroskopisch |
| 81.54.99↔ | Totalendoprothese des Kniegelenks, sonstige | 81.83.34↔ | Kapselraffung mit Fixation am Glenoid, arthroskopisch |
| 81.55.00↔ | Revision einer Knieprothese, n.n.bez. | 81.83.35↔ | Subchondrale Knocheneröffnung mit Einbringen eines azellulären Implantates, Humeroglenoidalgelenk, offen chirurgisch |
| 81.55.10↔ | Revision einer Knieprothese, ohne Wechsel | 81.83.36↔ | Subchondrale Knocheneröffnung mit Einbringen eines azellulären Implantates, Akromioklavikulargelenk, offen chirurgisch |
| 81.55.11↔ | Revision einer Knieprothese und Wechsel eines Patellaersatzes | 81.83.39↔ | Refixation und Plastik am Kapselbandapparat des Schultergelenkes, sonstige, arthroskopisch |
| 81.55.12↔ | Revision einer Knieprothese und Neuimplantation einer Knieendoprothese | 81.83.40↔ | Resektionsarthroplastik am Schultergelenk |
| 81.55.99↔ | Revision einer Knieprothese, sonstige | 81.83.41↔ | Refixation des Limbus, offen chirurgisch |
| 81.57.00↔ | Gelenkersatz an Fuss und Zehen, n.n.bez. | | |
| 81.57.10↔ | Gelenkersatz an Fuss und Zehen, Fußwurzelendoprothese | | |
| 81.57.11↔ | Gelenkersatz an Fuss und Zehen, Vorfuß- oder Zehenendoprothese | | |
| 81.57.99↔ | Gelenkersatz an Fuss und Zehen, sonstige | | |
| 81.59.00↔ | Revision des Gelenkersatzes der unteren Extremitäten, n.n.bez. | | |
| 81.59.10↔ | Revision des Gelenkersatzes der unteren Extremitäten, ohne Wechsel | | |

| | | | |
|-----------|---|-----------|--|
| 81.83.42↔ | Vordere und Hintere Pfannenrandplastik | 81.96.46↔ | Sonstige Rekonstruktion an Gelenken, Proximales Tibiofibulargelenk, Knorpeltransplantation und Implantation von in-vitro hergestellten Gewebekulturen, offen chirurgisch |
| 81.83.43↔ | Vordere und Hintere Kapselplastik | 81.96.49↔ | Sonstige Rekonstruktion an Gelenken, Proximales Tibiofibulargelenk, sonstige |
| 81.83.44↔ | Akromioplastik mit Durchtrennung des Ligamentum coracoacromiale, offen chirurgisch | 81.96.4a↔ | Sonstige Rekonstruktion an Gelenken, Proximales Tibiofibulargelenk, Subchondrale Kocheneröffnung, arthroskopisch |
| 81.83.49↔ | Refixation und Plastik am Kapselbandapparat des Schultergelenkes, sonstige, offen chirurgisch | 81.96.4b↔ | Sonstige Rekonstruktion an Gelenken, Proximales Tibiofibulargelenk, Subchondrale Kocheneröffnung, offen chirurgisch |
| 81.83.99↔ | Sonstiger Eingriff am Schultergelenk, sonstige | 81.96.4c↔ | Sonstige Rekonstruktion an Gelenken, Proximales Tibiofibulargelenk, Subchondrale Kocheneröffnung mit Einbringen eines azellulären Implantates, arthroskopisch |
| 81.85.00↔ | Sonstige Rekonstruktion am Ellbogen, n.n.bez. | 81.96.50↔ | Sonstige Rekonstruktion an Gelenken, Metatarsophalangealgelenk, n.n.bez. |
| 81.85.10↔ | Refixation eines osteochondralen Fragmentes am Ellenbogen, arthroskopisch | 81.96.51↔ | Sonstige Rekonstruktion an Gelenken, Metatarsophalangealgelenk, Refixation eines osteochondralen Fragmentes, arthroskopisch |
| 81.85.11↔ | Refixation eines osteochondralen Fragmentes am Ellenbogen, offen chirurgisch | 81.96.52↔ | Sonstige Rekonstruktion an Gelenken, Metatarsophalangealgelenk, Refixation eines osteochondralen Fragmentes, offen chirurgisch |
| 81.85.14↔ | Knorpeltransplantation und Implantation am Ellenbogen von in-vitro hergestellten Gewebekulturen, arthroskopisch | 81.96.55↔ | Sonstige Rekonstruktion an Gelenken, Metatarsophalangealgelenk, Knorpeltransplantation und Implantation von in-vitro hergestellten Gewebekulturen, arthroskopisch |
| 81.85.15↔ | Knorpeltransplantation und Implantation am Ellenbogen von in-vitro hergestellten Gewebekulturen, offen chirurgisch | 81.96.56↔ | Sonstige Rekonstruktion an Gelenken, Metatarsophalangealgelenk, Knorpeltransplantation und Implantation von in-vitro hergestellten Gewebekulturen, offen chirurgisch |
| 81.85.18↔ | Subchondrale Knocheneröffnung am Ellenbogen, arthroskopisch | 81.96.59↔ | Sonstige Rekonstruktion an Gelenken, Metatarsophalangealgelenk, sonstige |
| 81.85.19↔ | Subchondrale Knocheneröffnung am Ellenbogen, offen chirurgisch | 81.96.5a↔ | Sonstige Rekonstruktion an Gelenken, Metatarsophalangealgelenk, subchondrale Knocheneröffnung, arthroskopisch |
| 81.85.20↔ | Subchondrale Knocheneröffnung am Ellenbogen mit Einbringen eines azellulären Implantates, arthroskopisch | 81.96.5b↔ | Sonstige Rekonstruktion an Gelenken, Metatarsophalangealgelenk, subchondrale Knocheneröffnung, offen chirurgisch |
| 81.85.21↔ | Resektionsarthroplastik am Ellenbogengelenk | 81.96.5c↔ | Sonstige Rekonstruktion an Gelenken, Metatarsophalangealgelenk, subchondrale Knocheneröffnung mit Einbringen eines azellulären Implantates, arthroskopisch |
| 81.85.30↔ | Prothetischer Ersatz der distalen Humerusgelenkfläche | 81.96.60↔ | Sonstige Rekonstruktion an Gelenken, Zehngelenk, n.n.bez. |
| 81.85.32↔ | Sonstige Rekonstruktion am Ellbogen, Ulnakopfprothese | 81.96.61↔ | Sonstige Rekonstruktion an Gelenken, Zehngelenk, Refixation eines osteochondralen Fragmentes, arthroskopisch |
| 81.85.99↔ | Sonstige Rekonstruktion am Ellbogen, sonstige | 81.96.62↔ | Sonstige Rekonstruktion an Gelenken, Zehngelenk, Refixation eines osteochondralen Fragmentes, offen chirurgisch |
| 81.90.00↔ | Chondrozytentransplantation, n.n.bez. | 81.96.65↔ | Sonstige Rekonstruktion an Gelenken, Zehngelenk, Knorpeltransplantation und Implantation von in-vitro hergestellten Gewebekulturen, arthroskopisch |
| 81.90.20↔ | Autogene matrixinduzierte Chondrozytentransplantation an Gelenken, offen chirurgisch | 81.96.66↔ | Sonstige Rekonstruktion an Gelenken, Zehngelenk, Knorpeltransplantation und Implantation von in-vitro hergestellten Gewebekulturen, offen chirurgisch |
| 81.90.99↔ | Chondrozytentransplantation, sonstige | 81.96.69↔ | Sonstige Rekonstruktion an Gelenken, Zehngelenk, sonstige |
| 81.93.00↔ | Naht an Kapsel oder Ligament der oberen Extremitäten, n.n.bez. | 81.96.6a↔ | Sonstige Rekonstruktion an Gelenken, Zehngelenk, Subchondrale Knocheneröffnung, arthroskopisch |
| 81.93.10↔ | Naht des Bandapparates der Klavikula | 81.96.6b↔ | Sonstige Rekonstruktion an Gelenken, Zehngelenk, Subchondrale Knocheneröffnung, offen chirurgisch |
| 81.93.20↔ | Naht des radiulnaren Ringbandes | 81.96.6c↔ | Sonstige Rekonstruktion an Gelenken, Zehngelenk, Subchondrale Knocheneröffnung mit Einbringen eines azellulären Implantates, arthroskopisch |
| 81.93.21↔ | Naht des distalen radiulnaren Bandapparates | 81.96.70↔ | Sonstige Rekonstruktion an Gelenken, sonstige Gelenke des Fusses, n.n.bez. |
| 81.93.30↔ | Naht an Kapsel oder Ligament der oberen Extremitäten, Handwurzel und Mittelhand | 81.96.71↔ | Sonstige Rekonstruktion an Gelenken, sonstige Gelenke des Fusses, Refixation eines osteochondralen Fragmentes, arthroskopisch |
| 81.93.99↔ | Naht an Kapsel oder Ligament der oberen Extremitäten, sonstige | 81.96.72↔ | Sonstige Rekonstruktion an Gelenken, sonstige Gelenke des Fusses, Refixation eines osteochondralen Fragmentes, offen chirurgisch |
| 81.94↔ | Naht an Kapsel oder Ligament von Sprunggelenk oder Fuss | 81.96.75↔ | Sonstige Rekonstruktion an Gelenken, sonstige Gelenke des Fusses, Knorpeltransplantation und Implantation von in-vitro hergestellten Gewebekulturen, arthroskopisch |
| 81.96.00↔ | Sonstige Rekonstruktion an Gelenken, n.n.bez. | 81.96.76↔ | Sonstige Rekonstruktion an Gelenken, sonstige Gelenke des Fusses, Knorpeltransplantation und Implantation von in-vitro hergestellten Gewebekulturen, offen chirurgisch |
| 81.96.10↔ | Sonstige Rekonstruktion an Gelenken, Sternoklavikulargelenk, n.n.bez. | | |
| 81.96.11↔ | Sonstige Rekonstruktion an Gelenken, Sternoklavikulargelenk, Refixation eines osteochondralen Fragmentes, arthroskopisch | | |
| 81.96.12↔ | Sonstige Rekonstruktion an Gelenken, Sternoklavikulargelenk, Refixation eines osteochondralen Fragmentes, offen chirurgisch | | |
| 81.96.15↔ | Sonstige Rekonstruktion an Gelenken, Sternoklavikulargelenk, Knorpeltransplantation und Implantation von in-vitro hergestellten Gewebekulturen, arthroskopisch | | |
| 81.96.16↔ | Sonstige Rekonstruktion an Gelenken, Sternoklavikulargelenk, Knorpeltransplantation und Implantation von in-vitro hergestellten Gewebekulturen, offen chirurgisch | | |
| 81.96.19↔ | Sonstige Rekonstruktion an Gelenken, Sternoklavikulargelenk, sonstige | | |
| 81.96.1a↔ | Sonstige Rekonstruktion an Gelenken, Sternoklavikulargelenk, Subchondrale Knocheneröffnung, arthroskopisch | | |
| 81.96.1b↔ | Sonstige Rekonstruktion an Gelenken, Sternoklavikulargelenk, Subchondrale Knocheneröffnung, offen chirurgisch | | |
| 81.96.1c↔ | Sonstige Rekonstruktion an Gelenken, Sternoklavikulargelenk, Subchondrale Knocheneröffnung mit Einbringen eines azellulären Implantates, arthroskopisch | | |
| 81.96.40↔ | Sonstige Rekonstruktion an Gelenken, Proximales Tibiofibulargelenk, n.n.bez. | | |
| 81.96.41↔ | Sonstige Rekonstruktion an Gelenken, Proximales Tibiofibulargelenk, Refixation eines osteochondralen Fragmentes, arthroskopisch | | |
| 81.96.42↔ | Sonstige Rekonstruktion an Gelenken, Proximales Tibiofibulargelenk, Refixation eines osteochondralen Fragmentes, offen chirurgisch | | |
| 81.96.45↔ | Sonstige Rekonstruktion an Gelenken, Proximales Tibiofibulargelenk, Knorpeltransplantation und Implantation von in-vitro hergestellten Gewebekulturen, arthroskopisch | | |

| | | | |
|-----------|---|-----------|---|
| 81.96.79↔ | Sonstige Rekonstruktion an Gelenken, sonstige Fuss, sonstige | 82.41↔ | Naht an einer Sehnscheide der Hand |
| 81.96.7a↔ | Sonstige Rekonstruktion an Gelenken, sonstige Gelenke des Fusses, Subchondrale Knocheneröffnung, arthroskopisch | 82.42↔ | Sekundäre Naht an einer Beugesehne der Hand |
| 81.96.7b↔ | Sonstige Rekonstruktion an Gelenken, sonstige Gelenke des Fusses, Subchondrale Knocheneröffnung, offen chirurgisch | 82.43↔ | Sekundäre Naht an einer anderen Sehne der Hand |
| 81.96.7c↔ | Sonstige Rekonstruktion an Gelenken, sonstige Gelenke des Fusses, Subchondrale Knocheneröffnung mit Einbringen eines azellulären Implantates, arthroskopisch | 82.44↔ | Sonstige Naht an einer Beugesehne der Hand |
| 81.96.80↔ | Sonstige Rekonstruktion an anderen näher bezeichneten Gelenken, n.n.bez. | 82.45↔ | Sonstige Naht an einer anderen Sehne der Hand |
| 81.96.81↔ | Sonstige Rekonstruktion an anderen näher bezeichneten Gelenken, Refixation eines osteochondralen Fragmentes, arthroskopisch | 82.51↔ | Verlängerung einer Sehne der Hand |
| 81.96.82↔ | Sonstige Rekonstruktion an anderen näher bezeichneten Gelenken, Refixation eines osteochondralen Fragmentes, offen chirurgisch | 82.52↔ | Verkürzung einer Sehne der Hand |
| 81.96.85↔ | Sonstige Rekonstruktion an anderen näher bezeichneten Gelenken, Knorpeltransplantation und Implantation von in-vitro hergestellten Gewebekulturen, arthroskopisch | 82.53↔ | Reinsertion einer Sehne der Hand |
| 81.96.86↔ | Sonstige Rekonstruktion an anderen näher bezeichneten Gelenken, Knorpeltransplantation und Implantation von in-vitro hergestellten Gewebekulturen, offen chirurgisch | 82.56↔ | Sonstiger Transfer oder Transplantation einer Sehne der Hand |
| 81.96.89↔ | Sonstige Rekonstruktion an anderen näher bezeichneten Gelenken, sonstige | 82.57.00↔ | Sonstige Transposition einer Sehne der Hand, n.n.bez. |
| 81.96.8a↔ | Sonstige Rekonstruktion an anderen näher bezeichneten Gelenken, subchondrale Knocheneröffnung, arthroskopisch | 82.57.10↔ | Sonstige Transposition einer Sehne der Hand, Transposition einer Beugesehne der Hand |
| 81.96.8b↔ | Sonstige Rekonstruktion an anderen näher bezeichneten Gelenken, subchondrale Knocheneröffnung, offen chirurgisch | 82.57.99↔ | Sonstige Transposition einer Sehne der Hand, sonstige |
| 81.96.8c↔ | Sonstige Rekonstruktion an anderen näher bezeichneten Gelenken, subchondrale Knocheneröffnung mit Einbringen eines azellulären Implantates, arthroskopisch | 82.79↔ | Plastische Operation an der Hand mit anderem Transplantat oder Implantat |
| 81.96.90↔ | Sonstige gelenkrekonstruktive und gelenkplastische Eingriffe, n.n.bez. | 82.85↔ | Sonstige Tenodese an der Hand |
| 81.96.91↔ | Sonstige gelenkrekonstruktive und gelenkplastische Eingriffe, Naht eines Kapsel- oder Kollateralbandes | 82.86.00↔ | Sonstige Tenoplastik an der Hand, n.n.bez. |
| 81.96.92↔ | Sonstige gelenkrekonstruktive und gelenkplastische Eingriffe, Refixation am Kapselbandapparat anderer Gelenke | 82.86.10↔ | Tenoplastik von Beugesehnen der Hand |
| 81.96.93↔ | Sonstige gelenkrekonstruktive und gelenkplastische Eingriffe, Implantation/Entfernung eines Kollagenmeniskus | 82.86.11↔ | Schaffung eines Transplantlagers für Sehnen an der Hand |
| 81.96.94↔ | Sonstige gelenkrekonstruktive und gelenkplastische Eingriffe, Implantation/Entfernung eines Kollagenmeniskus, arthroskopisch | 82.86.12↔ | Revision (ohne Wechsel) eines Sehnenimplantates an der Hand |
| 81.96.96↔ | Sonstige gelenkrekonstruktive und gelenkplastische Eingriffe, Einbringen von Abstandshaltern (z.B. nach Entfernung einer Endoprothese) | 82.86.13↔ | Wechsel eines Sehnenimplantates an der Hand |
| 81.96.97↔ | Sonstige gelenkrekonstruktive und gelenkplastische Eingriffe, Komplexe Erstimplantation und Wechseloperation einer Gelenkendoprothese in Verbindung mit Knochenersatz und dem Ersatz benachbarter Gelenke | 82.86.99↔ | Sonstige Tenoplastik an der Hand, sonstige |
| 81.96.99↔ | Sonstige Rekonstruktion an Gelenken, sonstige | 83.43.00↔ | Exzision von Muskel oder Faszie zur Transplantation, n.n.bez. |
| 81.96.9a↔ | Sonstige gelenkrekonstruktive und gelenkplastische Eingriffe, Resektionsarthroplastik an Gelenken des Fusses | 83.43.10↔ | Entnahme eines myokutanen Lappens zur Transplantation |
| 81.96.9b↔ | Sonstige gelenkrekonstruktive und gelenkplastische Eingriffe, sonstige gelenkplastische Eingriffe | 83.43.11↔ | Entnahme eines osteomyokutanen oder osteofasziokutanen Lappens zur Transplantation |
| 81.97.11↔ | Revision und Wechsel einer Totalprothese des Schultergelenkes | 83.43.12↔ | Entnahme eines sonstigen Lappentransplantates mit mikrovasikulärer Anastomosierung aus Muskel oder Faszie |
| 81.97.12↔ | Revision und Wechsel einer Humeruskopfprothese | 83.43.99↔ | Exzision von Muskel oder Faszie zur Transplantation, sonstige |
| 81.99.14↔ | Arthroskopische Revision eines Gelenkes, Ellbogen | 83.61.10↔ | Naht einer Sehnscheide, Kopf und Hals |
| 82.03↔ | Bursotomie an der Hand | 83.63↔ | Plastische Rekonstruktion der Rotatorenmanschette |
| 82.09.00↔ | Sonstige Inzision an den Weichteilen der Hand, n.n.bez. | 83.71.00↔ | Sehnenververlagerung, n.n.bez. |
| 82.09.10↔ | Sonstige Inzision an den Weichteilen der Hand, Sehnenfachspaltung an der Hand | 83.71.10↔ | Sehnenververlagerung, Kopf und Hals |
| 82.09.99↔ | Sonstige Inzision an den Weichteilen der Hand, sonstige | 83.71.11↔ | Sehnenververlagerung, Schulter und Axilla |
| 82.11.00↔ | Tenotomie der Hand, n.n.bez. | 83.71.12↔ | Sehnenververlagerung, Oberarm und Ellenbogen |
| 82.11.10↔ | Tenotomie der Hand, Handgelenk, perkutan | 83.71.13↔ | Sehnenververlagerung, Unterarm |
| 82.11.11↔ | Tenotomie der Hand, Finger, perkutan | 83.71.14↔ | Sehnenververlagerung, Brustwand, Bauch und Rücken |
| 82.11.20↔ | Tenotomie der Hand, offen chirurgisch | 83.71.15↔ | Sehnenververlagerung, Leisten- und Genitalregion und Gesäss |
| 82.11.99↔ | Tenotomie der Hand, sonstige | 83.71.16↔ | Sehnenververlagerung, Untere Extremität |
| 82.21↔ | Exzision einer Läsion an einer Sehnscheide der Hand | 83.71.19↔ | Sehnenververlagerung, Andere Lokalisation |
| 82.29↔ | Exzision einer anderen Läsion an den Weichteilen der Hand | 83.71.99↔ | Sehnenververlagerung, sonstige |
| 82.31↔ | Bursektomie an der Hand | 83.75.00↔ | Sehnentransfer oder -transplantation, n.n.bez. |
| 82.32↔ | Exzision einer Handsehne zur Transplantation | 83.75.10↔ | Sehnentransfer oder -transplantation, Kopf und Hals |
| 82.33↔ | Sonstige Tenonektomie an der Hand | 83.75.11↔ | Sehnentransfer oder -transplantation, Schulter und Axilla |
| 82.34↔ | Exzision von Muskel oder Faszie der Hand zur Transplantation | 83.75.12↔ | Sehnentransfer oder -transplantation, Oberarm und Ellenbogen |
| | | 83.75.13↔ | Sehnentransfer oder -transplantation, Unterarm |
| | | 83.75.14↔ | Sehnentransfer oder -transplantation, Brustwand, Bauch und Rücken |
| | | 83.75.15↔ | Sehnentransfer oder -transplantation, Leisten- und Genitalregion und Gesäss |
| | | 83.75.16↔ | Sehnentransfer oder -transplantation, Untere Extremität |
| | | 83.75.19↔ | Sehnentransfer oder -transplantation, Andere Lokalisation |
| | | 83.75.99↔ | Sehnentransfer oder -transplantation, sonstige |
| | | 83.76.00↔ | Sonstige Sehnenrekonstruktion, n.n.bez. |
| | | 83.76.10↔ | Sonstige Sehnenrekonstruktion, Kopf und Hals |
| | | 83.76.11↔ | Sonstige Sehnenrekonstruktion, Schulter und Axilla |
| | | 83.76.12↔ | Sonstige Sehnenrekonstruktion, Oberarm und Ellenbogen |
| | | 83.76.13↔ | Sonstige Sehnenrekonstruktion, Unterarm |
| | | 83.76.14↔ | Sonstige Sehnenrekonstruktion, Brustwand und Rücken |
| | | 83.76.15↔ | Sonstige Sehnenrekonstruktion, Leisten- und Genitalregion und Gesäss |
| | | 83.76.16↔ | Sonstige Sehnenrekonstruktion, Untere Extremität |
| | | 83.76.19↔ | Sonstige Sehnenrekonstruktion, Andere Lokalisation |
| | | 83.76.99↔ | Sonstige Sehnenrekonstruktion, sonstige |
| | | 83.79↔ | Sonstige Muskeltransposition |
| | | 83.81.00↔ | Sehnenrekonstruktion, n.n.bez. |
| | | 83.81.10↔ | Sehnenrekonstruktion, Kopf und Hals |
| | | 83.81.11↔ | Sehnenrekonstruktion, Schulter und Axilla |
| | | 83.81.12↔ | Sehnenrekonstruktion, Oberarm und Ellenbogen |
| | | 83.81.13↔ | Sehnenrekonstruktion, Unterarm |
| | | 83.81.14↔ | Sehnenrekonstruktion, Brustwand, Bauch und Rücken |

| | | | |
|-----------|--|-----------|--|
| 83.81.15↔ | Sehnentransplantation, Leisten- und Genitalregion und Gesäss | 84.53.10↔ | Implantation eines nicht motorisierten internen Verlängerungs- oder Knochentransportsystem |
| 83.81.16↔ | Sehnentransplantation, Untere Extremität | 84.53.11↔ | Implantation eines motorisierten internen Verlängerungs- oder Knochentransportsystem |
| 83.81.19↔ | Sehnentransplantation, Andere Lokalisation | 84.53.99↔ | Implantation von interner Verlängerungsvorrichtung der Extremitäten mit kinetischer Traktion, sonstige |
| 83.81.99↔ | Sehnentransplantation, sonstige | 84.54↔ | Implantation von sonstiger internen Verlängerungsvorrichtung der Extremitäten |
| 83.82.10↔ | Faszientransplantation, Kopf und Hals | 84.71↔ | Anlegen einer externen Fixationsvorrichtung, eindimensional |
| 83.82.11↔ | Faszientransplantation, Schulter und Axilla | 84.72↔ | Anlegen einer externen Fixationsvorrichtung, Ringsystem |
| 83.82.12↔ | Faszientransplantation, Oberarm und Ellenbogen | 84.73↔ | Anlegen einer gemischten Vorrichtung |
| 83.82.13↔ | Faszientransplantation, Unterarm | 86.61.10↔ | Kleinflächiges Vollhauttransplantat an die Hand |
| 83.82.14↔ | Faszientransplantation, Brustwand, Bauch und Rücken | 86.61.20↔ | Großflächiges Vollhauttransplantat an die Hand |
| 83.82.15↔ | Faszientransplantation, Leisten- und Genitalregion und Gesäss | 86.61.99↔ | Vollhauttransplantat an die Hand, sonstige |
| 83.82.16↔ | Faszientransplantation, Untere Extremität | 86.62.10↔ | Kleinflächiges Spalthauttransplantat an die Hand |
| 83.82.19↔ | Faszientransplantation, Andere Lokalisation | 86.62.20↔ | Großflächiges Spalthauttransplantat an die Hand |
| 83.82.20↔ | Transplantation eines lokalen Muskel- oder Fasziennappens, Kopf und Hals | 86.62.99↔ | Sonstiges Hauttransplantat an die Hand, sonstiges |
| 83.82.21↔ | Transplantation eines lokalen Muskel- oder Fasziennappens, Schulter und Axilla | 86.63.10↔ | Kleinflächiges Vollhauttransplantat an den Kopf (außer Lippe und Mund) |
| 83.82.22↔ | Transplantation eines lokalen Muskel- oder Fasziennappens, Oberarm und Ellenbogen | 86.63.11↔ | Kleinflächiges Vollhauttransplantat an den Hals |
| 83.82.23↔ | Transplantation eines lokalen Muskel- oder Fasziennappens, Unterarm | 86.63.12↔ | Kleinflächiges Vollhauttransplantat an Schulter und Oberarm |
| 83.82.24↔ | Transplantation eines lokalen Muskel- oder Fasziennappens, Brustwand, Bauch und Rücken | 86.63.13↔ | Kleinflächiges Vollhauttransplantat an den Unterarm |
| 83.82.25↔ | Transplantation eines lokalen Muskel- oder Fasziennappens, Leisten- und Genitalregion und Gesäss | 86.63.15↔ | Kleinflächiges Vollhauttransplantat an Brustwand, Bauch und Rücken |
| 83.82.26↔ | Transplantation eines lokalen Muskel- oder Fasziennappens, Untere Extremität | 86.63.16↔ | Kleinflächiges Vollhauttransplantat an die Leisten- und Genitalregion |
| 83.82.29↔ | Transplantation eines lokalen Muskel- oder Fasziennappens, Andere Lokalisation | 86.63.17↔ | Kleinflächiges Vollhauttransplantat an das Gesäß |
| 83.82.30↔ | Transplantation eines osteomyokutanen oder osteofasziokutanen Lappens, Kopf und Hals | 86.63.18↔ | Kleinflächiges Vollhauttransplantat an Oberschenkel und Unterschenkel |
| 83.82.31↔ | Transplantation eines osteomyokutanen oder osteofasziokutanen Lappens, Schulter und Axilla | 86.63.19↔ | Kleinflächiges Vollhauttransplantat an andere Lokalisation |
| 83.82.32↔ | Transplantation eines osteomyokutanen oder osteofasziokutanen Lappens, Oberarm und Ellenbogen | 86.63.1a↔ | Kleinflächiges Vollhauttransplantat an den Fuß |
| 83.82.33↔ | Transplantation eines osteomyokutanen oder osteofasziokutanen Lappens, Unterarm | 86.63.20↔ | Großflächiges Vollhauttransplantat an den Kopf (außer Lippe und Mund) |
| 83.82.34↔ | Transplantation eines osteomyokutanen oder osteofasziokutanen Lappens, Brustwand, Bauch und Rücken | 86.63.21↔ | Großflächiges Vollhauttransplantat an den Hals |
| 83.82.35↔ | Transplantation eines osteomyokutanen oder osteofasziokutanen Lappens, Leisten- und Genitalregion und Gesäss | 86.63.22↔ | Großflächiges Vollhauttransplantat an Schulter und Oberarm |
| 83.82.36↔ | Transplantation eines osteomyokutanen oder osteofasziokutanen Lappens, Untere Extremität | 86.63.23↔ | Großflächiges Vollhauttransplantat an den Unterarm |
| 83.82.39↔ | Transplantation eines osteomyokutanen oder osteofasziokutanen Lappens, Andere Lokalisation | 86.63.25↔ | Großflächiges Vollhauttransplantat an Brustwand, Bauch und Rücken |
| 83.82.40↔ | Transplantation eines sonstigen Lappentransplantates mit mikrovaskulärer Anastomosierung aus Muskel oder Faszie, Kopf und Hals | 86.63.26↔ | Großflächiges Vollhauttransplantat an die Leisten- und Genitalregion |
| 83.82.41↔ | Transplantation eines sonstigen Lappentransplantates mit mikrovaskulärer Anastomosierung aus Muskel oder Faszie, Schulter und Axilla | 86.63.27↔ | Großflächiges Vollhauttransplantat an das Gesäß |
| 83.82.42↔ | Transplantation eines sonstigen Lappentransplantates mit mikrovaskulärer Anastomosierung aus Muskel oder Faszie, Oberarm und Ellenbogen | 86.63.28↔ | Großflächiges Vollhauttransplantat an Oberschenkel und Unterschenkel |
| 83.82.43↔ | Transplantation eines sonstigen Lappentransplantates mit mikrovaskulärer Anastomosierung aus Muskel oder Faszie, Unterarm | 86.63.29↔ | Großflächiges Vollhauttransplantat an andere Lokalisation |
| 83.82.44↔ | Transplantation eines sonstigen Lappentransplantates mit mikrovaskulärer Anastomosierung aus Muskel oder Faszie, Brustwand, Bauch und Rücken | 86.63.2a↔ | Großflächiges Vollhauttransplantat an den Fuß |
| 83.82.45↔ | Transplantation eines sonstigen Lappentransplantates mit mikrovaskulärer Anastomosierung aus Muskel oder Faszie, Leisten- und Genitalregion und Gesäss | 86.63.99↔ | Vollhauttransplantat an andere Lokalisationen, sonstige |
| 83.82.46↔ | Transplantation eines sonstigen Lappentransplantates mit mikrovaskulärer Anastomosierung aus Muskel oder Faszie, Untere Extremität | 86.71↔ | Herauspräparieren und Vorbereiten von gestielten oder freien Lappen |
| 83.82.47↔ | Transplantation eines sonstigen Lappentransplantates mit mikrovaskulärer Anastomosierung aus Muskel oder Faszie, Andere Lokalisation | 86.72↔ | Verschiebung eines gestielten Lappens |
| 83.82.99↔ | Muskel- oder Faszientransplantation, sonstige | 86.73.00↔ | Anbringen von gestieltem oder freiem Lappen an die Hand, n.n.bez. |
| 83.84↔ | Lösung eines Klumpfusses, n.a.klass. | 86.73.10↔ | Kleinflächige Dehnungsplastik an die Hand |
| 84.53.00↔ | Implantation von interner Verlängerungsvorrichtung der Extremitäten mit kinetischer Traktion, n.n.bez. | 86.73.11↔ | Kleinflächige Verschiebe-Rotationsplastik an die Hand |
| | | 86.73.12↔ | Kleinflächige Transpositionsplastik an die Hand |
| | | 86.73.13↔ | Kleinflächige Insellappenplastik an die Hand |
| | | 86.73.20↔ | Großflächige Dehnungsplastik an die Hand |
| | | 86.73.21↔ | Großflächige Verschiebe-Rotationsplastik an die Hand |
| | | 86.73.22↔ | Großflächige Transpositionsplastik an die Hand |
| | | 86.73.23↔ | Großflächige Insellappenplastik an die Hand |
| | | 86.73.24↔ | Großflächige Z-Plastik an die Hand |
| | | 86.73.29↔ | Sonstige lokale Lappenplastik an die Hand |
| | | 86.73.30↔ | Anbringen von freiem Lappen mit mikrovaskulärer Anastomosierung an die Hand |
| | | 86.73.40↔ | Anbringen von gestieltem regionalem oder gestieltem Fernlappen an die Hand |
| | | 86.73.80↔ | Kombinierte plastische Eingriffe an Haut und Unterhaut der Hand |
| | | 86.73.99↔ | Anbringen von gestielten oder freien Lappen an die Hand, sonstige |
| | | 86.74.10↔ | Kleinflächige Dehnungsplastik am Kopf (außer Lippe und Mund) |
| | | 86.74.11↔ | Kleinflächige Dehnungsplastik am Hals |

| | | | |
|-----------|--|-----------|--|
| 86.74.12↔ | Kleinflächige Dehnungsplastik an Schulter und Oberarm | 86.75.17↔ | Revision von gestieltem oder freiem Lappen oder freiem Hauttransplantat der unteren Extremität |
| 86.74.13↔ | Kleinflächige Dehnungsplastik am Unterarm | 86.75.19↔ | Revision von gestieltem oder freiem Lappen oder freiem Hauttransplantat anderer Lokalisation |
| 86.74.14↔ | Kleinflächige Dehnungsplastik an Brustwand und Rücken | 86.75.99↔ | Revision von gestieltem oder freiem Lappen, sonstige |
| 86.74.15↔ | Kleinflächige Dehnungsplastik an der Bauchregion | 86.76.10↔ | Großflächige Dehnungsplastik am Kopf (außer Lippe und Mund) |
| 86.74.16↔ | Kleinflächige Dehnungsplastik an der Leisten- und Genitalregion | 86.76.11↔ | Großflächige Dehnungsplastik am Hals |
| 86.74.17↔ | Kleinflächige Dehnungsplastik am Gesäß | 86.76.12↔ | Großflächige Dehnungsplastik an Schulter und Oberarm |
| 86.74.18↔ | Kleinflächige Dehnungsplastik an Oberschenkel und Unterschenkel | 86.76.13↔ | Großflächige Dehnungsplastik am Unterarm |
| 86.74.19↔ | Kleinflächige Dehnungsplastik, an andere Lokalisationen | 86.76.14↔ | Großflächige Dehnungsplastik an Brustwand und Rücken |
| 86.74.1a↔ | Kleinflächige Dehnungsplastik am Fuß | 86.76.15↔ | Großflächige Dehnungsplastik an der Bauchregion |
| 86.74.20↔ | Kleinflächige Verschiebe-Rotationsplastik am Kopf (außer Lippe und Mund) | 86.76.16↔ | Großflächige Dehnungsplastik an der Leisten- und Genitalregion |
| 86.74.21↔ | Kleinflächige Verschiebe-Rotationsplastik am Hals | 86.76.17↔ | Großflächige Dehnungsplastik am Gesäß |
| 86.74.22↔ | Kleinflächige Verschiebe-Rotationsplastik an Schulter und Oberarm | 86.76.19↔ | Großflächige Dehnungsplastik, an andere Lokalisationen |
| 86.74.23↔ | Kleinflächige Verschiebe-Rotationsplastik am Unterarm | 86.76.1a↔ | Großflächige Dehnungsplastik an Oberschenkel und Unterschenkel |
| 86.74.25↔ | Kleinflächige Verschiebe-Rotationsplastik an Brustwand und Rücken | 86.76.1b↔ | Großflächige Dehnungsplastik am Fuß |
| 86.74.26↔ | Kleinflächige Verschiebe-Rotationsplastik an der Bauchregion | 86.76.20↔ | Großflächige Verschiebe-Rotationsplastik am Kopf (außer Lippe und Mund) |
| 86.74.27↔ | Kleinflächige Verschiebe-Rotationsplastik an der Leisten- und Genitalregion | 86.76.21↔ | Großflächige Verschiebe-Rotationsplastik am Hals |
| 86.74.28↔ | Kleinflächige Verschiebe-Rotationsplastik am Gesäß | 86.76.22↔ | Großflächige Verschiebe-Rotationsplastik an Schulter und Oberarm |
| 86.74.29↔ | Kleinflächige Verschiebe-Rotationsplastik, an andere Lokalisationen | 86.76.23↔ | Großflächige Verschiebe-Rotationsplastik am Unterarm |
| 86.74.2a↔ | Kleinflächige Verschiebe-Rotationsplastik an Oberschenkel und Unterschenkel | 86.76.24↔ | Großflächige Verschiebe-Rotationsplastik an Brustwand und Rücken |
| 86.74.2b↔ | Kleinflächige Verschiebe-Rotationsplastik am Fuß | 86.76.25↔ | Großflächige Verschiebe-Rotationsplastik an der Bauchregion |
| 86.74.30↔ | Kleinflächige Transpositionsplastik am Kopf (außer Lippe und Mund) | 86.76.26↔ | Großflächige Verschiebe-Rotationsplastik an der Leisten- und Genitalregion |
| 86.74.31↔ | Kleinflächige Transpositionsplastik am Hals | 86.76.27↔ | Großflächige Verschiebe-Rotationsplastik am Gesäß |
| 86.74.32↔ | Kleinflächige Transpositionsplastik an Schulter und Oberarm | 86.76.28↔ | Großflächige Verschiebe-Rotationsplastik an Oberschenkel und Unterschenkel |
| 86.74.33↔ | Kleinflächige Transpositionsplastik am Unterarm | 86.76.29↔ | Großflächige Verschiebe-Rotationsplastik an andere Lokalisation |
| 86.74.34↔ | Kleinflächige Transpositionsplastik an Brustwand und Rücken | 86.76.2a↔ | Großflächige Verschiebe-Rotationsplastik am Fuß |
| 86.74.35↔ | Kleinflächige Transpositionsplastik an der Bauchregion | 86.76.30↔ | Großflächige Transpositionsplastik am Kopf (außer Lippe und Mund) |
| 86.74.36↔ | Kleinflächige Transpositionsplastik an der Leisten- und Genitalregion | 86.76.31↔ | Großflächige Transpositionsplastik am Hals |
| 86.74.37↔ | Kleinflächige Transpositionsplastik am Gesäß | 86.76.32↔ | Großflächige Transpositionsplastik an Schulter und Oberarm |
| 86.74.38↔ | Kleinflächige Transpositionsplastik an Oberschenkel und Unterschenkel | 86.76.33↔ | Großflächige Transpositionsplastik am Unterarm |
| 86.74.39↔ | Kleinflächige Transpositionsplastik, an andere Lokalisationen | 86.76.34↔ | Großflächige Transpositionsplastik an Brustwand und Rücken |
| 86.74.3a↔ | Kleinflächige Transpositionsplastik am Fuß | 86.76.35↔ | Großflächige Transpositionsplastik an der Bauchregion |
| 86.74.40↔ | Kleinflächige Insellappenplastik am Kopf (außer Lippe und Mund) | 86.76.36↔ | Großflächige Transpositionsplastik an der Leisten- und Genitalregion |
| 86.74.41↔ | Kleinflächige Insellappenplastik am Hals | 86.76.37↔ | Großflächige Transpositionsplastik am Gesäß |
| 86.74.42↔ | Kleinflächige Insellappenplastik an Schulter und Oberarm | 86.76.38↔ | Großflächige Transpositionsplastik an Oberschenkel und Unterschenkel |
| 86.74.43↔ | Kleinflächige Insellappenplastik am Unterarm | 86.76.39↔ | Großflächige Transpositionsplastik an andere Lokalisation |
| 86.74.44↔ | Kleinflächige Insellappenplastik an Brustwand und Rücken | 86.76.3a↔ | Großflächige Transpositionsplastik am Fuß |
| 86.74.45↔ | Kleinflächige Insellappenplastik an der Bauchregion | 86.76.40↔ | Großflächige Insellappenplastik am Kopf (außer Lippe und Mund) |
| 86.74.46↔ | Kleinflächige Insellappenplastik an der Leisten- und Genitalregion | 86.76.41↔ | Großflächige Insellappenplastik am Hals |
| 86.74.47↔ | Kleinflächige Insellappenplastik am Gesäß | 86.76.42↔ | Großflächige Insellappenplastik an Schulter und Oberarm |
| 86.74.48↔ | Kleinflächige Insellappenplastik an Oberschenkel und Unterschenkel | 86.76.43↔ | Großflächige Insellappenplastik am Unterarm |
| 86.74.49↔ | Kleinflächige Insellappenplastik, an andere Lokalisationen | 86.76.44↔ | Großflächige Insellappenplastik an Brustwand und Rücken |
| 86.74.4a↔ | Kleinflächige Insellappenplastik am Fuß | 86.76.45↔ | Großflächige Insellappenplastik an der Bauchregion |
| 86.74.99↔ | Anbringen von gestieltem oder freiem Lappen an andere Lokalisationen, sonstige | 86.76.46↔ | Großflächige Insellappenplastik an der Leisten- und Genitalregion |
| 86.75.10↔ | Revision von gestieltem oder freiem Lappen oder freiem Hauttransplantat des Kopfes | 86.76.47↔ | Großflächige Insellappenplastik am Gesäß |
| 86.75.11↔ | Revision von gestieltem oder freiem Lappen oder freiem Hauttransplantat des Halses | 86.76.48↔ | Großflächige Insellappenplastik an Oberschenkel und Unterschenkel |
| 86.75.12↔ | Revision von gestieltem oder freiem Lappen oder freiem Hauttransplantat von Schulter und Oberarm | 86.76.49↔ | Großflächige Insellappenplastik, an andere Lokalisationen |
| 86.75.13↔ | Revision von gestieltem oder freiem Lappen oder freiem Hauttransplantat des Unterarmes | 86.76.4a↔ | Großflächige Insellappenplastik am Fuß |
| 86.75.14↔ | Revision von gestieltem oder freiem Lappen oder freiem Hauttransplantat der Hand | 86.76.99↔ | Anbringen von gestieltem oder freiem Lappen an andere Lokalisationen, großflächig, sonstige |
| 86.75.15↔ | Revision von gestieltem oder freiem Lappen oder freiem Hauttransplantat der Brustwand und Rücken | 86.77.10↔ | Sonstige lokale Lappenplastik am Kopf (außer Lippe und Mund) |
| 86.75.16↔ | Revision von gestieltem oder freiem Lappen oder freiem Hauttransplantat der Bauchregion | 86.77.11↔ | Sonstige lokale Lappenplastik am Hals |
| | | 86.77.12↔ | Sonstige lokale Lappenplastik an Schulter und Oberarm |
| | | 86.77.13↔ | Sonstige lokale Lappenplastik am Unterarm |
| | | 86.77.14↔ | Sonstige lokale Lappenplastik an Brustwand und Rücken |
| | | 86.77.15↔ | Sonstige lokale Lappenplastik an der Bauchregion |
| | | 86.77.16↔ | Sonstige lokale Lappenplastik an der Leisten- und Genitalregion |

| | | | |
|-----------|---|-----------|--|
| 86.77.17↔ | Sonstige lokale Lappenplastik am Gesäß | 86.78.29↔ | Anbringen von gestieltem regionalem Lappen oder gestieltem Fernlappen an andere Lokalisation |
| 86.77.18↔ | Sonstige lokale Lappenplastik an Oberschenkel und Unterschenkel | 86.78.30↔ | Kombinierte plastische Eingriffe an Haut und Unterhaut des Kopfes (außer Lippe und Mund) |
| 86.77.19↔ | Sonstige lokale Lappenplastik, an andere Lokalisationen | 86.78.31↔ | Kombinierte plastische Eingriffe an Haut und Unterhaut des Halses |
| 86.77.1a↔ | Sonstige lokale Lappenplastik am Fuß | 86.78.32↔ | Kombinierte plastische Eingriffe an Haut und Unterhaut von Schulter und Oberarm |
| 86.77.99↔ | Anbringen von sonstiger lokaler Lappenplastik, sonstige | 86.78.33↔ | Kombinierte plastische Eingriffe an Haut und Unterhaut des Unterarmes |
| 86.78.10↔ | Anbringen von freiem Lappen mit mikrovaskulärer Anastomosierung am Kopf (außer Lippe und Mund) | 86.78.34↔ | Kombinierte plastische Eingriffe an Haut und Unterhaut von Brustwand und Rücken |
| 86.78.11↔ | Anbringen von freiem Lappen mit mikrovaskulärer Anastomosierung am Hals | 86.78.35↔ | Kombinierte plastische Eingriffe an Haut und Unterhaut von Bauchregion |
| 86.78.12↔ | Anbringen von freiem Lappen mit mikrovaskulärer Anastomosierung an Schulter und Oberarm | 86.78.36↔ | Kombinierte plastische Eingriffe an Haut und Unterhaut der Leisten- und Genitalregion |
| 86.78.13↔ | Anbringen von freiem Lappen mit mikrovaskulärer Anastomosierung am Unterarm | 86.78.37↔ | Kombinierte plastische Eingriffe an Haut und Unterhaut des Gesäßes |
| 86.78.14↔ | Anbringen von freiem Lappen mit mikrovaskulärer Anastomosierung an Brustwand und Rücken | 86.78.38↔ | Kombinierte plastische Eingriffe an Haut und Unterhaut der unteren Extremität |
| 86.78.15↔ | Anbringen von freiem Lappen mit mikrovaskulärer Anastomosierung an Bauchregion | 86.78.39↔ | Kombinierte plastische Eingriffe an Haut und Unterhaut anderer Lokalisation |
| 86.78.16↔ | Anbringen von freiem Lappen mit mikrovaskulärer Anastomosierung an der Leisten- und Genitalregion | 86.78.40↔ | Anbringen von sonstigem gestielten oder freien Lappen am Kopf (außer Lippe und Mund) |
| 86.78.17↔ | Anbringen von freiem Lappen mit mikrovaskulärer Anastomosierung am Gesäß | 86.78.41↔ | Anbringen von sonstigem gestielten oder freien Lappen am Hals |
| 86.78.18↔ | Anbringen von freiem Lappen mit mikrovaskulärer Anastomosierung an der unteren Extremität | 86.78.42↔ | Anbringen von sonstigem gestielten oder freien Lappen an Schulter und Oberarm |
| 86.78.19↔ | Anbringen von freiem Lappen mit mikrovaskulärer Anastomosierung an andere Lokalisation | 86.78.43↔ | Anbringen von sonstigem gestielten oder freien Lappen am Unterarm |
| 86.78.20↔ | Anbringen von gestieltem regionalem Lappen oder gestieltem Fernlappen am Kopf (außer Lippe und Mund) | 86.78.44↔ | Anbringen von sonstigem gestielten oder freien Lappen an Brustwand und Rücken |
| 86.78.21↔ | Anbringen von gestieltem regionalem Lappen oder gestieltem Fernlappen am Hals | 86.78.45↔ | Anbringen von sonstigem gestielten oder freien Lappen an die Bauchregion |
| 86.78.22↔ | Anbringen von gestieltem regionalem Lappen oder gestieltem Fernlappen an Schulter und Oberarm | 86.78.46↔ | Anbringen von sonstigem gestielten oder freien Lappen an der Leisten- und Genitalregion |
| 86.78.23↔ | Anbringen von gestieltem regionalem Lappen oder gestieltem Fernlappen am Unterarm | 86.78.47↔ | Anbringen von sonstigem gestielten oder freien Lappen am Gesäß |
| 86.78.24↔ | Anbringen von gestieltem regionalem Lappen oder gestieltem Fernlappen an Brustwand und Rücken | 86.78.48↔ | Anbringen von sonstigem gestielten oder freien Lappen an der unteren Extremität |
| 86.78.25↔ | Anbringen von gestieltem regionalem Lappen oder gestieltem Fernlappen an die Bauchregion | 86.78.49↔ | Anbringen von sonstigem gestielten oder freien Lappen an andere Lokalisation |
| 86.78.26↔ | Anbringen von gestieltem regionalem Lappen oder gestieltem Fernlappen an der Leisten- und Genitalregion | 86.91↔ | Exzision von Haut zur Transplantation |
| 86.78.27↔ | Anbringen von gestieltem regionalem Lappen oder gestieltem Fernlappen am Gesäß | | |
| 86.78.28↔ | Anbringen von gestieltem regionalem Lappen oder gestieltem Fernlappen an der unteren Extremität | | |

Prozedur I12-3

| | | | |
|-----------|---|-----------|--|
| 80.16.00↔ | Sonstige Arthrotomie des Knies, n.n.bez. | 80.16.20↔ | Arthrotomie des Kniegelenkes, Gelenkspülung mit Drainage |
| 80.16.10↔ | Arthroskopische Arthrotomie des Kniegelenkes, Gelenkspülung mit Drainage | 80.16.21↔ | Sonstige Arthrotomie des Knies, Arthrotomie des Kniegelenkes, Entfernung freier Gelenkkörper |
| 80.16.11↔ | Arthroskopische Arthrotomie des Kniegelenkes, Entfernung freier Gelenkkörper | 80.16.99↔ | Sonstige Arthrotomie des Knies, sonstige |
| 80.16.12↔ | Arthroskopische Arthrotomie des Kniegelenkes, Einlegen oder Entfernen eines Medikamententrägers | | |

ADRG I13**Eingriffe an Humerus, Tibia, Fibula und Sprunggelenk**

Prozedur in Tabelle I13-3

DRG I13A**Eingriffe an Humerus, Tibia, Fibula und Sprunggelenk, mit Mehrfacheingriff, bestimmtem beidseitigen Eingriff, komplexer Prozedur/Diagnose, mit Eingriff an mehreren Lokalisationen oder bestimmter Prozedur**

(Mindestens zwei Prozeduren in Tabelle I13-4 oder Beidseitige Prozedur in Tabelle I13-5 oder Diagnose in Tabelle I13-1 oder mindestens eine Prozedur in Tabelle I13-6 oder Diagnose in Tabelle I13-2 oder Eingriff an mehreren Lokalisationen oder Prozedur in Tabelle I13-7 und Prozedur in Tabelle I13-8 oder Prozedur in Tabelle I13-9 und Prozedur in Tabelle I13-10 oder Prozedur in Tabelle I13-11) und (Eingriff an mehreren Lokalisationen oder Prozedur in Tabelle I13-11)

DRG I13B**Eingriffe an Humerus, Tibia, Fibula und Sprunggelenk, mit Mehrfacheingriff, bestimmtem beidseitigen Eingriff oder komplexer Prozedur/Diagnose**

Mindestens zwei Prozeduren in Tabelle I13-4 oder Beidseitige Prozedur in Tabelle I13-5 oder Diagnose in Tabelle I13-1 oder mindestens eine Prozedur in Tabelle I13-6 oder Diagnose in Tabelle I13-2 oder Eingriff an mehreren Lokalisationen oder Prozedur in Tabelle I13-7 und Prozedur in Tabelle I13-8 oder Prozedur in Tabelle I13-9 und Prozedur in Tabelle I13-10 oder Prozedur in Tabelle I13-11

DRG I13C**Eingriffe an Humerus, Tibia, Fibula und Sprunggelenk mit komplizierendem Eingriff, Alter < 16 Jahre**

Prozedur in Tabelle I13-12 und Alter < 16 Jahre

DRG I13D**Eingriffe an Humerus, Tibia, Fibula und Sprunggelenk mit komplizierendem Eingriff, Alter > 15 Jahre**

Prozedur in Tabelle I13-12

DRG I13E**Eingriffe an Humerus, Tibia, Fibula und Sprunggelenk****Diagnose I13-1**

| | | | |
|--------|---|--------|--|
| A18.0 | Tuberkulose Knochen u Gelenke | M00.93 | Eitrige Arthritis, nnbez, Unterarm |
| A54.4 | Gonokokkeninfektion des Muskel-Skelett-Systems | M00.94 | Eitrige Arthritis, nnbez, Hand |
| A66.6 | Knochen- und Gelenkveränderungen bei Frambösie | M00.95 | Eitrige Arthritis, nnbez, Beckenregion/Oberschenkel |
| L40.5 | Psoriasis-Arthropathie | M00.96 | Eitrige Arthritis, nnbez, Unterschenkel |
| M00.00 | Arthrit/Polyarth d Staphylokokken, mehrere Lok | M00.97 | Eitrige Arthritis, nnbez, Knöchel/Fuß |
| M00.01 | Arthrit/Polyarth d Staphylokokken Schulterreg | M00.98 | Eitrige Arthritis, nnbez, sonstige Lokalisationen |
| M00.02 | Arthrit/Polyarth d Staphylokokken Oberarm | M00.99 | Eitrige Arthritis, nnbez, nnbez Lokalisationen |
| M00.03 | Arthrit/Polyarth d Staphylokokken Unterarm | M02.10 | Postenteritische Arthritis, mehrere Lok |
| M00.04 | Arthrit/Polyarth d Staphylokokken Hand | M02.11 | Postenteritische Arthritis Schulterregion |
| M00.05 | Arthrit/Polyarth d Staphylokokken Becken/Oberschenkel | M02.12 | Postenteritische Arthritis Oberarm |
| M00.06 | Arthrit/Polyarth d Staphylokokken Unterschenkel | M02.13 | Postenteritische Arthritis Unterarm |
| M00.07 | Arthrit/Polyarth d Staphylokokken Knöchel/Fuß | M02.14 | Postenteritische Arthritis Hand |
| M00.08 | Arthrit/Polyarth d Staphylokokken, sonst Lok | M02.15 | Postenteritische Arthritis Beckenregion/Oberschenkel |
| M00.09 | Arthrit/Polyarth d Staphylokokken, nnbez Lok | M02.16 | Postenteritische Arthritis Unterschenkel |
| M00.10 | Arthrit/Polyarth d Pneumokokken, mehrere Lok | M02.17 | Postenteritische Arthritis Knöchel/Fuß |
| M00.11 | Arthrit/Polyarth d Pneumokokken Schulterregion | M02.18 | Postenteritische Arthritis, nnbez, sonstige Lok |
| M00.12 | Arthrit/Polyarth d Pneumokokken Oberarm | M02.19 | Postenteritische Arthritis, nnbez Lokalisationen |
| M00.13 | Arthrit/Polyarth d Pneumokokken Unterarm | M02.30 | Reiter-Krankheit, mehrere Lokalisationen |
| M00.14 | Arthrit/Polyarth d Pneumokokken Hand | M02.31 | Reiter-Krankheit Schulterregion |
| M00.15 | Arthrit/Polyarth d Pneumokokken Becken/Oberschenkel | M02.32 | Reiter-Krankheit Oberarm |
| M00.16 | Arthrit/Polyarth d Pneumokokken Unterschenkel | M02.33 | Reiter-Krankheit Unterarm |
| M00.17 | Arthrit/Polyarth d Pneumokokken Knöchel/Fuß | M02.34 | Reiter-Krankheit Hand |
| M00.18 | Arthrit/Polyarth d Pneumokokken, sonst Lok | M02.35 | Reiter-Krankheit Beckenregion/Oberschenkel |
| M00.19 | Arthrit/Polyarth d Pneumokokken, nnbez Lok | M02.36 | Reiter-Krankheit Unterschenkel |
| M00.20 | Arthrit/Polyarth d sonst Streptokokken, mehrere Lok | M02.37 | Reiter-Krankheit Knöchel/Fuß |
| M00.21 | Arthrit/Polyarth d sonst Streptokokken Schulterreg | M02.38 | Reiter-Krankheit, sonstige Lokalisation |
| M00.22 | Arthrit/Polyarth d sonst Streptokokken Oberarm | M02.39 | Reiter-Krankheit, nnbez Lokalisationen |
| M00.23 | Arthrit/Polyarth d sonst Streptokokken Unterarm | M02.90 | Reaktive Arthritis, nnbez, mehrere Lok |
| M00.24 | Arthrit/Polyarth d sonst Streptokokken Hand | M02.91 | Reaktive Arthritis, nnbez, Schulterregion |
| M00.25 | Arthrit/Polyarth d sonst Streptok Becken/Oberschenkel | M02.92 | Reaktive Arthritis, nnbez, Oberarm |
| M00.26 | Arthrit/Polyarth d sonst Streptokokken Unterschenkel | M02.93 | Reaktive Arthritis, nnbez, Unterarm |
| M00.27 | Arthrit/Polyarth d sonst Streptokokken Knöchel/Fuß | M02.94 | Reaktive Arthritis, nnbez, Hand |
| M00.28 | Arthrit/Polyarth d sonst Streptokokken, sonst Lok | M02.95 | Reaktive Arthritis, nnbez, Beckenreg/Oberschenkel |
| M00.29 | Arthrit/Polyarth d sonst Streptokokken, nnbez Lok | M02.96 | Reaktive Arthritis, nnbez, Unterschenkel |
| M00.80 | Arthrit/Polyarth d sonst nbez bakt Erreg, mehrere Lok | M02.97 | Reaktive Arthritis, nnbez, Knöchel/Fuß |
| M00.81 | Arthrit/Polyarth d sonst nbez bakt Erreg Schulterregion | M02.98 | Reaktive Arthritis, nnbez, sonstige Lokalisation |
| M00.82 | Arthrit/Polyarth d sonst nbez bakt Erreg Oberarm | M02.99 | Reaktive Arthritis, nnbez, nnbez Lokalisationen |
| M00.83 | Arthrit/Polyarth d sonst nbez bakt Erreg Unterarm | M05.00 | Felty-Syndrom, mehrere Lokalisationen |
| M00.84 | Arthrit/Polyarth d sonst nbez bakt Erreger Hand | M05.01 | Felty-Syndrom Schulterregion |
| M00.85 | Arthrit/Polyarth d so nbez bakt Erreg Becken/Oberschenkel | M05.02 | Felty-Syndrom Oberarm |
| M00.86 | Arthrit/Polyarth d sonst nbez bakt Erreg Unterschenkel | M05.03 | Felty-Syndrom Unterarm |
| M00.87 | Arthrit/Polyarth d sonst nbez bakt Erreg Knöchel/Fuß | M05.04 | Felty-Syndrom Hand |
| M00.88 | Arthrit/Polyarth d sonst nbez bakt Erreg, so Lok | M05.05 | Felty-Syndrom Beckenregion/Oberschenkel |
| M00.89 | Arthrit/Polyarth d sonst nbez bakt Erreg, nnbez Lok | M05.06 | Felty-Syndrom Unterschenkel |
| M00.90 | Eitrige Arthritis, nnbez, mehrere Lok | M05.07 | Felty-Syndrom Knöchel/Fuß |
| M00.91 | Eitrige Arthritis, nnbez, Schulterregion | M05.08 | Felty-Syndrom, sonstige Lokalisation |
| M00.92 | Eitrige Arthritis, nnbez, Oberarm | M05.09 | Felty-Syndrom, nnbez Lokalisationen |

| | | | |
|--------|--|--------|---|
| M05.20 | Vaskul seropos chron Polyarth, mehrere Lok | M06.30 | Rheumaknoten, mehrere Lokalisationen |
| M05.21 | Vaskul seropos chron Polyarth Schulterregion | M06.31 | Rheumaknoten Schulterregion |
| M05.22 | Vaskul seropos chron Polyarth Oberarm | M06.32 | Rheumaknoten Oberarm |
| M05.23 | Vaskul seropos chron Polyarth Unterarm | M06.33 | Rheumaknoten Unterarm |
| M05.24 | Vaskul seropos chron Polyarth Hand | M06.34 | Rheumaknoten Hand |
| M05.25 | Vaskul seropos chron Polyarth Becken/Oberschenkel | M06.35 | Rheumaknoten Beckenregion/Oberschenkel |
| M05.26 | Vaskul seropos chron Polyarth Unterschenkel | M06.36 | Rheumaknoten Unterschenkel |
| M05.27 | Vaskul seropos chron Polyarth Knöchel/Fuß | M06.37 | Rheumaknoten Knöchel/Fuß |
| M05.28 | Vaskul seropos chron Polyarth, sonst Lok | M06.38 | Rheumaknoten, sonstige Lokalisation |
| M05.29 | Vaskul seropos chron Polyarth, nnbez Lok | M06.39 | Rheumaknoten, nnbez Lokalisationen |
| M05.30 | SeroPos chron Polya m Bet so Org/-syst, mehr Lok | M06.40 | Entzündliche Polyarthropathie, mehrere Lokalisationen |
| M05.31 | Seropos chron Polya m Bet so Org/-syst, Schulterreg | M06.41 | Entzündliche Polyarthropathie Schulterregion |
| M05.32 | Seropos chron Polya m Bet so Org/-syst, Oberarm | M06.42 | Entzündliche Polyarthropathie Oberarm |
| M05.33 | Seropos chron Polya m Bet so Org/-syst, Unterarm | M06.43 | Entzündliche Polyarthropathie Unterarm |
| M05.34 | Seropos chron Polya m Bet so Org/-syst, Hand | M06.44 | Entzündliche Polyarthropathie Hand |
| M05.35 | Seropos chron Polya m Bet so Org/-syst, Beck/OSchenk | M06.45 | Entzündliche Polyarthropathie Beckenregion/OS |
| M05.36 | Seropos chron Polya m Bet so Org/-syst, Unterschenk | M06.46 | Entzündliche Polyarthropathie Unterschenkel |
| M05.37 | Seropos chron Polya m Bet so Org/-syst, Knöchel/Fuß | M06.47 | Entzündliche Polyarthropathie Knöchel/Fuß |
| M05.38 | Seropos chron Polya m Bet so Org/-syst, sonst Lok | M06.48 | Entzündliche Polyarthropathie, sonst Lokalisation |
| M05.39 | Seropos chron Polya m Bet so Org/-syst, nnbez Lok | M06.49 | Entzündliche Polyarthropathie, nnbez Lokalisationen |
| M05.80 | Sonst seropos chron Polyarthritits, mehrere Lok | M06.80 | Sonst nbez chron Polyarthritits, mehrere Lok |
| M05.81 | Sonst seropos chron Polyarthritits Schulterregion | M06.81 | Sonst nbez chron Polyarthritits Schulterregion |
| M05.82 | Sonst seropos chron Polyarthritits Oberarm | M06.82 | Sonst nbez chron Polyarthritits Oberarm |
| M05.83 | Sonst seropos chron Polyarthritits Unterarm | M06.83 | Sonst nbez chron Polyarthritits Unterarm |
| M05.84 | Sonst seropos chron Polyarthritits Hand | M06.84 | Sonst nbez chron Polyarthritits Hand |
| M05.85 | Sonst seropos chron Polyarthritits Becken/Oberschenkel | M06.85 | Sonst nbez chron Polyarthritits Becken/Oberschenkel |
| M05.86 | Sonst seropos chron Polyarthritits Unterschenkel | M06.86 | Sonst nbez chron Polyarthritits Unterschenkel |
| M05.87 | Sonst seropos chron Polyarthritits Knöchel/Fuß | M06.87 | Sonst nbez chron Polyarthritits Knöchel/Fuß |
| M05.88 | Sonst seropos chron Polyarthritits, sonst Lok | M06.88 | Sonst nbez chron Polyarthritits, sonst Lok |
| M05.89 | Sonst seropos chron Polyarthritits, nnbez Lok | M06.89 | Sonst nbez chron Polyarthritits, nnbez Lok |
| M05.90 | Seropos chron Polyarthritits, nnbez, mehrere Lok | M06.90 | Chronische Polyarthritits, nnbez, mehrere Lok |
| M05.91 | Seropos chron Polyarthritits, nnbez, Schulterregion | M06.91 | Chronische Polyarthritits, nnbez, Schulterregion |
| M05.92 | Seropos chron Polyarthritits, nnbez, Oberarm | M06.92 | Chronische Polyarthritits, nnbez, Oberarm |
| M05.93 | Seropos chron Polyarthritits, nnbez, Unterarm | M06.93 | Chronische Polyarthritits, nnbez, Unterarm |
| M05.94 | Seropos chron Polyarthritits, nnbez, Hand | M06.94 | Chronische Polyarthritits, nnbez, Hand |
| M05.95 | Seropos chron Polyarthritits, nnbez, Becken/Oberschenkel | M06.95 | Chronische Polyarthritits, nnbez, Beckenregion/OS |
| M05.96 | Seropos chron Polyarthritits, nnbez, Unterschenkel | M06.96 | Chronische Polyarthritits, nnbez, Unterschenkel |
| M05.97 | Seropos chron Polyarthritits, nnbez, Knöchel/Fuß | M06.97 | Chronische Polyarthritits, nnbez, Knöchel/Fuß |
| M05.98 | Seropos chron Polyarthritits, nnbez, sonst Lok | M06.98 | Chronische Polyarthritits, nnbez, sonst Lok |
| M05.99 | Seropos chron Polyarthritits, nnbez, nnbez Lok | M06.99 | Chronische Polyarthritits, nnbez Lok |
| M06.00 | Seronegative chron Polyarthritits, mehrere Lok | M08.00 | Juv chron Polyarth, adul Typ, mehrere Lok |
| M06.01 | Seronegative chron Polyarthritits Schulterregion | M08.01 | Juv chron Polyarth, adul Typ, Schulterregion |
| M06.02 | Seronegative chron Polyarthritits Oberarm | M08.02 | Juv chron Polyarth, adul Typ, Oberarm |
| M06.03 | Seronegative chron Polyarthritits Unterarm | M08.03 | Juv chron Polyarth, adul Typ, Unterarm |
| M06.04 | Seronegative chron Polyarthritits Hand | M08.04 | Juv chron Polyarth, adul Typ, Hand |
| M06.05 | Seronegative chron Polyarthritits Becken/OS | M08.05 | Juv chron Polyarth, adul Typ, Beckenreg/OS |
| M06.06 | Seronegative chron Polyarthritits Unterschenkel | M08.06 | Juv chron Polyarth, adul Typ, Unterschenkel |
| M06.07 | Seronegative chron Polyarthritits Knöchel/Fuß | M08.07 | Juv chron Polyarth, adul Typ, Knöchel/Fuß |
| M06.08 | Seronegative chron Polyarthritits, sonst Lok | M08.08 | Juv chron Polyarth, adul Typ, sonst Lok |
| M06.09 | Seronegative chron Polyarthritits, nnbez Lok | M08.09 | Juv chron Polyarth, adul Typ, nnbez Lok |
| M06.10 | Adulte Form Still-KH, mehrere Lok | M08.20 | Juv chron Arth, syst beginn Form, mehrere Lok |
| M06.11 | Adulte Form Still-KH, Schulterregion | M08.21 | Juv chron Arth, syst beginn Form, Schulterregion |
| M06.12 | Adulte Form Still-KH, Oberarm | M08.22 | Juv chron Arth, syst beginn Form, Oberarm |
| M06.13 | Adulte Form Still-KH, Unterarm | M08.23 | Juv chron Arth, syst beginn Form, Unterarm |
| M06.14 | Adulte Form Still-KH, Hand | M08.24 | Juv chron Arth, syst beginn Form, Hand |
| M06.15 | Adulte Form Still-KH, Beckenreg/Oberschenkel | M08.25 | Juv chron Arth, syst beginn Form, Beckenreg/OS |
| M06.16 | Adulte Form Still-KH, Unterschenkel | M08.26 | Juv chron Arth, syst beginn Form, Unterschenkel |
| M06.17 | Adulte Form Still-KH, Knöchel/Fuß | M08.27 | Juv chron Arth, syst beginn Form, Knöchel/Fuß |
| M06.18 | Adulte Form Still-KH, sonst Lok | M08.28 | Juv chron Arth, syst beginn Form, sonst Lok |
| M06.19 | Adulte Form Still-KH, nnbez Lokalisationen | M08.29 | Juv chron Arth, syst beginn Form, nnbez Lok |
| M06.20 | Bursitis b chron Polyarthritits, mehrere Lok | M08.3 | Juv chron Arthritis (seroneg), polyartikul Form |
| M06.21 | Bursitis b chron Polyarthritits Schulterregion | M08.40 | Juv chron Arth, oligoart Form, mehr Lok |
| M06.22 | Bursitis b chron Polyarthritits Oberarm | M08.41 | Juv chron Arth, oligoart Form, Schulterreg |
| M06.23 | Bursitis b chron Polyarthritits Unterarm | M08.42 | Juv chron Arth, oligoart Form, Oberarm |
| M06.24 | Bursitis b chron Polyarthritits Hand | M08.43 | Juv chron Arth, oligoart Form, Unterarm |
| M06.25 | Bursitis b chron Polyarthritits Becken/Oberschenkel | M08.44 | Juv chron Arth, oligoart Form, Hand |
| M06.26 | Bursitis b chron Polyarthritits Unterschenkel | M08.45 | Juv chron Arth, oligoart Form, Beckenreg/OS |
| M06.27 | Bursitis b chron Polyarthritits Knöchel/Fuß | M08.46 | Juv chron Arth, oligoart Form, Unterschenkel |
| M06.28 | Bursitis b chron Polyarthritits, sonst Lok | M08.47 | Juv chron Arth, oligoart Form, Knöchel/Fuß |
| M06.29 | Bursitis b chron Polyarthritits, nnbez Lok | M08.48 | Juv chron Arth, oligoart Form, sonst Lok |

| | | | |
|--------|---|--------|---|
| M08.49 | Juv chron Arth, oligoart Form, nnbez Lok | M86.00 | Akute hämatogene Osteomyelitis, mehrere Lok |
| M08.70 | Vaskulitis b juv Arthritis, mehr Lok | M86.01 | Akute hämatogene Osteomyelitis Schulterregion |
| M08.71 | Vaskulitis b juv Arthritis, Schulterreg | M86.02 | Akute hämatogene Osteomyelitis Oberarm |
| M08.72 | Vaskulitis b juv Arthritis, Oberarm | M86.03 | Akute hämatogene Osteomyelitis Unterarm |
| M08.73 | Vaskulitis b juv Arthritis, Unterarm | M86.04 | Akute hämatogene Osteomyelitis Hand |
| M08.74 | Vaskulitis b juv Arthritis, Hand | M86.05 | Akute hämatogene Osteomyelitis Becken/OS |
| M08.75 | Vaskulitis b juv Arthritis, Beckenreg/OS | M86.06 | Akute hämatogene Osteomyelitis Unterschenkel |
| M08.76 | Vaskulitis b juv Arthritis, Unterschenkel | M86.07 | Akute hämatogene Osteomyelitis Knöchel/Fuß |
| M08.77 | Vaskulitis b juv Arthritis, Knöchel/Fuß | M86.08 | Akute hämatogene Osteomyelitis, sonst Lok |
| M08.78 | Vaskulitis b juv Arthritis, Sonstige | M86.09 | Akute hämatogene Osteomyelitis, nnbez Lok |
| M08.79 | Vaskulitis b juv Arthritis, nnbez Lok | M86.10 | Sonstige akute Osteomyelitis, mehrere Lok |
| M08.80 | Sonstige juvenile Arthritis, mehrere Lok | M86.11 | Sonstige akute Osteomyelitis Schulterregion |
| M08.81 | Sonstige juvenile Arthritis Schulterregion | M86.12 | Sonstige akute Osteomyelitis Oberarm |
| M08.82 | Sonstige juvenile Arthritis Oberarm | M86.13 | Sonstige akute Osteomyelitis Unterarm |
| M08.83 | Sonstige juvenile Arthritis Unterarm | M86.14 | Sonstige akute Osteomyelitis Hand |
| M08.84 | Sonstige juvenile Arthritis Hand | M86.15 | Sonstige akute Osteomyelitis Becken/Oberschenkel |
| M08.85 | Sonstige juvenile Arthritis Beckenregion/OS | M86.16 | Sonstige akute Osteomyelitis Unterschenkel |
| M08.86 | Sonstige juvenile Arthritis Unterschenkel | M86.17 | Sonstige akute Osteomyelitis Knöchel/Fuß |
| M08.87 | Sonstige juvenile Arthritis Knöchel/Fuß | M86.18 | Sonstige akute Osteomyelitis, sonstige Lok |
| M08.88 | Sonstige juvenile Arthritis, sonstige Lok | M86.19 | Sonstige akute Osteomyelitis, nnbez Lokalisationen |
| M08.89 | Sonstige juvenile Arthritis, nnbez Lok | M86.20 | Subakute Osteomyelitis, mehrere Lokalisationen |
| M08.90 | Juvenile Arthritis, nnbez, mehrere Lok | M86.21 | Subakute Osteomyelitis Schulterregion |
| M08.91 | Juvenile Arthritis, nnbez, Schulterregion | M86.22 | Subakute Osteomyelitis Oberarm |
| M08.92 | Juvenile Arthritis, nnbez, Oberarm | M86.23 | Subakute Osteomyelitis Unterarm |
| M08.93 | Juvenile Arthritis, nnbez, Unterarm | M86.24 | Subakute Osteomyelitis Hand |
| M08.94 | Juvenile Arthritis, nnbez, Hand | M86.25 | Subakute Osteomyelitis Beckenregion/Oberschenkel |
| M08.95 | Juvenile Arthritis, nnbez, Beckenregion/Oberschenkel | M86.26 | Subakute Osteomyelitis Unterschenkel |
| M08.96 | Juvenile Arthritis, nnbez, Unterschenkel | M86.27 | Subakute Osteomyelitis Knöchel/Fuß |
| M08.97 | Juvenile Arthritis, nnbez, Knöchel/Fuß | M86.28 | Subakute Osteomyelitis, sonstige Lokalisation |
| M08.98 | Juvenile Arthritis, nnbez, sonstige Lokalisation | M86.29 | Subakute Osteomyelitis, nnbez Lokalisationen |
| M08.99 | Juvenile Arthritis, nnbez, nnbez Lokalisationen | M86.30 | Chron multifokale Osteomyelitis, mehrere Lok |
| M10.09 | Idiopathische Gicht, nnbez Lokalisationen | M86.31 | Chron multifokale Osteomyelitis Schulterregion |
| M12.00 | Chron post rheum Arth [J-Arth], mehrere Lok | M86.32 | Chron multifokale Osteomyelitis Oberarm |
| M12.01 | Chron post rheum Arth [J-Arth] Schulterregion | M86.33 | Chron multifokale Osteomyelitis Unterarm |
| M12.02 | Chron post rheum Arth [J-Arth] Oberarm | M86.34 | Chron multifokale Osteomyelitis Hand |
| M12.03 | Chron post rheum Arth [J-Arth] Unterarm | M86.35 | Chron multifokale Osteomyelitis Becken/Oberschenkel |
| M12.04 | Chron post rheum Arth [J-Arth] Hand | M86.36 | Chron multifokale Osteomyelitis Unterschenkel |
| M12.05 | Chron post rheum Arth [J-Arth] Beckenreg/Oberschenkel | M86.37 | Chron multifokale Osteomyelitis Knöchel/Fuß |
| M12.06 | Chron post rheum Arth [J-Arth] Unterschenkel | M86.38 | Chron multifokale Osteomyelitis, sonst Lok |
| M12.07 | Chron post rheum Arth [J-Arth] Knöchel/Fuß | M86.39 | Chron multifokale Osteomyelitis, nnbez Lok |
| M12.08 | Chron post rheum Arth [J-Arth], Sonst Lok | M86.40 | Chron Osteomyelitis m Fistel, mehrere Lok |
| M12.09 | Chron post rheum Arth [J-Arth], nnbez Lok | M86.41 | Chron Osteomyelitis m Fistel, Schulterregion |
| M33.1 | Sonstige Dermatomyositis | M86.42 | Chron Osteomyelitis m Fistel, Oberarm |
| M33.2 | Polymyositis | M86.43 | Chron Osteomyelitis m Fistel, Unterarm |
| M34.0 | Progressive systemische Sklerose | M86.44 | Chron Osteomyelitis m Fistel, Hand |
| M34.9 | Systemische Sklerose, nnbez | M86.45 | Chron Osteomyelitis m Fistel, Becken/Oberschenkel |
| M35.1 | Sonstige Overlap-Synndrome | M86.46 | Chron Osteomyelitis m Fistel, Unterschenkel |
| M35.2 | Behçet-KH | M86.47 | Chron Osteomyelitis m Fistel, Knöchel/Fuß |
| M35.3 | Polymyalgia rheumatica | M86.48 | Chron Osteomyelitis m Fistel, sonst Lok |
| M45.00 | Spondylitis ankylosans, mehrere Lok WS | M86.49 | Chron Osteomyelitis m Fistel, nnbez Lok |
| M45.01 | Spondylitis ankylosans, Okzipito-Atlanto-Axialbereich | M86.50 | Sonst chron hämatogene Osteomyelitis, mehrere Lok |
| M45.02 | Spondylitis ankylosans, Zervikalbereich | M86.51 | Sonst chron hämatogene Osteomyelitis Schulterregion |
| M45.03 | Spondylitis ankylosans, Zervikothorakalbereich | M86.52 | Sonst chron hämatogene Osteomyelitis Oberarm |
| M45.04 | Spondylitis ankylosans, Thorakalbereich | M86.53 | Sonst chron hämatogene Osteomyelitis Unterarm |
| M45.05 | Spondylitis ankylosans, Thorakolumbalbereich | M86.54 | Sonst chron hämatogene Osteomyelitis Hand |
| M45.06 | Spondylitis ankylosans, Lumbalbereich | M86.55 | Sonst chron hämatogene Osteomyelitis Becken/OS |
| M45.07 | Spondylitis ankylosans, Lumbosakralbereich | M86.56 | Sonst chron hämatogene Osteomyelitis Unterschenkel |
| M45.08 | Spondylitis ankylosans, Sakral-/Sakrokokzygealbereich | M86.57 | Sonst chron hämatogene Osteomyelitis Knöchel/Fuß |
| M45.09 | Spondylitis ankylosans, nnbez Lokalisation | M86.58 | Sonst chron hämatogene Osteomyelitis, sonst Lok |
| M46.20 | Wirbelosteomyelitis, mehrere Lok WS | M86.59 | Sonst chron hämatogene Osteomyelitis, nnbez Lok |
| M46.21 | Wirbelosteomyelitis, Okzipito-Atlanto-Axialbereich | M86.60 | Sonstige chron Osteomyelitis, mehrere Lok |
| M46.22 | Wirbelosteomyelitis, Zervikalbereich | M86.61 | Sonstige chron Osteomyelitis Schulterregion |
| M46.23 | Wirbelosteomyelitis, Zervikothorakalbereich | M86.62 | Sonstige chron Osteomyelitis Oberarm |
| M46.24 | Wirbelosteomyelitis, Thorakalbereich | M86.63 | Sonstige chron Osteomyelitis Unterarm |
| M46.25 | Wirbelosteomyelitis, Thorakolumbalbereich | M86.64 | Sonstige chron Osteomyelitis Hand |
| M46.26 | Wirbelosteomyelitis, Lumbalbereich | M86.65 | Sonstige chron Osteomyelitis Becken/Oberschenkel |
| M46.27 | Wirbelosteomyelitis, Lumbosakralbereich | M86.66 | Sonstige chron Osteomyelitis Unterschenkel |
| M46.28 | Wirbelosteomyelitis, Sakral-/Sakrokokzygealbereich | M86.67 | Sonstige chron Osteomyelitis Knöchel/Fuß |
| M46.29 | Wirbelosteomyelitis, nnbez Lokalisation | M86.68 | Sonstige chron Osteomyelitis, sonst Lok |
| M79.09 | Rheumatismus, nnbez, nnbez Lokalisationen | M86.69 | Sonstige chron Osteomyelitis, nnbez Lok |

| | | | |
|--------|--|--------|---|
| M86.80 | Sonstige Osteomyelitis, mehrere Lokalisationen | M87.35 | Sonst sek Knochennekrose Becken/OS |
| M86.81 | Sonstige Osteomyelitis Schulterregion | M87.36 | Sonst sek Knochennekrose Unterschenkel |
| M86.82 | Sonstige Osteomyelitis Oberarm | M87.37 | Sonst sek Knochennekrose Knöchel/Fuß |
| M86.83 | Sonstige Osteomyelitis Unterarm | M87.38 | Sonst sek Knochennekrose, sonst Lok |
| M86.84 | Sonstige Osteomyelitis Hand | M87.39 | Sonst sek Knochennekrose, nnbez Lok |
| M86.85 | Sonstige Osteomyelitis Beckenregion/Oberschenkel | M87.80 | Sonstige Knochennekrose, mehrere Lokalisationen |
| M86.86 | Sonstige Osteomyelitis Unterschenkel | M87.81 | Sonstige Knochennekrose Schulterregion |
| M86.87 | Sonstige Osteomyelitis Knöchel/Fuß | M87.82 | Sonstige Knochennekrose Oberarm |
| M86.88 | Sonstige Osteomyelitis, sonstige Lokalisation | M87.83 | Sonstige Knochennekrose Unterarm |
| M86.89 | Sonstige Osteomyelitis, nnbez Lokalisationen | M87.84 | Sonstige Knochennekrose Hand |
| M86.90 | Osteomyelitis, nnbez, mehrere Lokalisationen | M87.85 | Sonstige Knochennekrose Beckenregion/OS |
| M86.91 | Osteomyelitis, nnbez, Schulterregion | M87.86 | Sonstige Knochennekrose Unterschenkel |
| M86.92 | Osteomyelitis, nnbez, Oberarm | M87.87 | Sonstige Knochennekrose Knöchel/Fuß |
| M86.93 | Osteomyelitis, nnbez, Unterarm | M87.88 | Sonstige Knochennekrose, sonstige Lokalisation |
| M86.94 | Osteomyelitis, nnbez, Hand | M87.89 | Sonstige Knochennekrose, nnbez Lokalisationen |
| M86.95 | Osteomyelitis, nnbez, Beckenregion/Oberschenkel | M87.90 | Knochennekrose, nnbez, mehrere Lokalisationen |
| M86.96 | Osteomyelitis, nnbez, Unterschenkel | M87.91 | Knochennekrose, nnbez, Schulterregion |
| M86.97 | Osteomyelitis, nnbez, Knöchel/Fuß | M87.92 | Knochennekrose, nnbez, Oberarm |
| M86.98 | Osteomyelitis, nnbez, sonstige Lokalisation | M87.93 | Knochennekrose, nnbez, Unterarm |
| M86.99 | Osteomyelitis, nnbez, nnbez Lokalisationen | M87.94 | Knochennekrose, nnbez, Hand |
| M87.10 | Knochennekrose d Arzneimittel, mehrere Lok | M87.95 | Knochennekrose, nnbez, Beckenreg/Oberschenkel |
| M87.11 | Knochennekrose d Arzneimittel Schulterregion | M87.96 | Knochennekrose, nnbez, Unterschenkel |
| M87.12 | Knochennekrose d Arzneimittel Oberarm | M87.97 | Knochennekrose, nnbez, Knöchel/Fuß |
| M87.13 | Knochennekrose d Arzneimittel Unterarm | M87.98 | Knochennekrose, nnbez, sonstige Lokalisation |
| M87.14 | Knochennekrose d Arzneimittel Hand | M87.99 | Knochennekrose, nnbez, nnbez Lokalisationen |
| M87.15 | Knochennekrose d Arzneimittel Becken/Oberschenkel | M89.60 | Osteopathie nach Poliomyelitis, mehrere Lok |
| M87.16 | Knochennekrose d Arzneimittel Unterschenkel | M89.61 | Osteopathie nach Poliomyelitis Schulterregion |
| M87.17 | Knochennekrose d Arzneimittel Knöchel/Fuß | M89.62 | Osteopathie nach Poliomyelitis Oberarm |
| M87.18 | Knochennekrose d Arzneimittel, sonst Lok | M89.63 | Osteopathie nach Poliomyelitis Unterarm |
| M87.19 | Knochennekrose d Arzneimittel, nnbez Lok | M89.64 | Osteopathie nach Poliomyelitis Hand |
| M87.20 | Knochennekrose d vorangegang Trauma, mehrere Lok | M89.65 | Osteopathie nach Poliomyelitis Becken/OS |
| M87.21 | Knochennekrose d vorangegang Trauma Schulterregion | M89.66 | Osteopathie nach Poliomyelitis Unterschenkel |
| M87.22 | Knochennekrose d vorangegang Trauma Oberarm | M89.67 | Osteopathie nach Poliomyelitis Knöchel/Fuß |
| M87.23 | Knochennekrose d vorangegang Trauma Unterarm | M89.68 | Osteopathie nach Poliomyelitis, sonst Lok |
| M87.24 | Knochennekrose d vorangegang Trauma Hand | M89.69 | Osteopathie nach Poliomyelitis, nnbez Lok |
| M87.25 | Knochennekrose d vorangegang Trauma Becken/OS | M96.6 | Kn-Fx nach Einsetzen orthop Impl/GelProthese/KnPlatte |
| M87.26 | Knochennekrose d vorangegang Trauma Unterschenkel | M96.80 | Elektiv offen belassenes Sternum n thoraxchir Eingriff |
| M87.27 | Knochennekrose d vorangegang Trauma Knöchel/Fuß | M96.81 | Instabiler Thorax nach thoraxchirurgischem Eingriff |
| M87.28 | Knochennekrose d vorangegang Trauma, sonst Lok | M96.88 | Sonst KH Muskel-Skelett-System nach med Maßn |
| M87.29 | Knochennekrose d vorangegang Trauma, nnbez Lok | M96.9 | KH Muskel-Skelett-Systems nach med Maßn, nnbez |
| M87.30 | Sonst sek Knochennekrose, mehrere Lok | T84.5 | Infektion/entzündl Rkt durch eine Gelenkendoprothese |
| M87.31 | Sonst sek Knochennekrose Schulterregion | T84.6 | Infektion/entzündl Rkt durch interne OSyVorricht [jede Lok] |
| M87.32 | Sonst sek Knochennekrose Oberarm | T84.7 | Infekt/entz Rkt durch so orthopäd Endoproth/Impl/Transplant |
| M87.33 | Sonst sek Knochennekrose Unterarm | T84.8 | So Komplik d orthopäd Endoproth/Implant/Transplantate |
| M87.34 | Sonst sek Knochennekrose Hand | T84.9 | Nnbez Komplik durch orthopäd Endoproth/Implant/Transpl |

Diagnose I13-2

| | | | |
|--------|--|--------|---|
| S01.83 | Off Wunde (jeder Teil Kopf) m Verbind zu intrakran Verletz | S41.89 | Weichteilschaden III. Gr b off Fraktur od Lux Oberarm |
| S01.86 | Weichteilschaden III. Gr b geschl Fraktur od Lux Kopf | S51.86 | Weichteilschaden III. Gr b geschl Fraktur od Lux Unterarm |
| S01.88 | Weichteilschaden II. Gr b off Fraktur od Lux Kopf | S51.88 | Weichteilschaden II. Gr b off Fraktur od Lux Unterarm |
| S01.89 | Weichteilschaden III. Gr b off Fraktur od Lux Kopf | S51.89 | Weichteilschaden III. Gr b off Fraktur od Lux Unterarmes |
| S11.86 | Weichteilschaden III. Gr b geschl Fraktur od Lux d Hals | S61.86 | Weichteilschaden III. Gr b geschl Fx od Lux Handgel u Hand |
| S11.88 | Weichteilschaden II. Gr b off Fraktur od Lux Hals | S61.88 | Weichteilschaden II. Gr b off Fraktur od Lux Handgel u Hand |
| S11.89 | Weichteilschaden III. Gr b off Fraktur od Lux Hals | S61.89 | Weichteilschaden III. Gr b off Fraktur od Lux Handgel u Hand |
| S21.83 | Off Wunde (jed Teil Thorax) m Verbind zu intrathor Verletz | S71.86 | Weichteilschaden III. Gr b geschl Fx od Lux Hüfte u Obersch |
| S21.86 | Weichteilschaden III. Gr b geschl Fraktur od Lux Thorax | S71.88 | Weichteilschaden II. Gr b off Fraktur od Lux Hüfte u Obersch |
| S21.88 | Weichteilschaden II. Gr b off Fraktur od Lux Thorax | S71.89 | Weichteilschaden III. Gr b off Fraktur od Lux Hüfte u Obersch |
| S21.89 | Weichteilschaden III. Gr b of Fraktur od Lux Thorax | S81.86 | Weichteilschaden III. Gr b geschl Fx od Lux Unterschenkel |
| S31.83 | Off Wunde (jd T Abd LumbGeg Beck) m Verb intraabd Verl | S81.88 | Weichteilschaden II. Gr b off Fraktur od Lux Unterschenkels |
| S31.86 | Weichteilschaden III. Gr b geschl Fraktur od Lux LWS u Be | S81.89 | Weichteilschaden III. Gr b off Fraktur od Lux Unterschenkel |
| S31.88 | Weichteilschaden II. Gr b off Fraktur od Lux LWS u Be | S91.86 | Weichteilschaden III. Gr b geschl Fraktur od Luxation Fuß |
| S31.89 | Weichteilschaden III. Gr b off Fraktur od Lux LWS u Be | S91.88 | Weichteilschaden II. Gr b off Fraktur od Luxation Fuß |
| S41.86 | Weichteilschaden III. Gr b geschl Fraktur od Lux Oberarm | S91.89 | Weichteilschaden III. Gr b off Fraktur od Luxation Fuß |
| S41.88 | Weichteilschaden II. Gr b off Fraktur od Lux Oberarm | | |

Prozedur I13-3

- 77.12.00↔ Sonstige Knocheninzision ohne Knochendurchtrennung am Humerus, n.n.bez.
- 77.12.10↔ Sonstige Knocheninzision ohne Knochendurchtrennung am Humerus, Exploration und Knochenbohrung
- 77.12.11↔ Sonstige Knocheninzision ohne Knochendurchtrennung am Humerus, Fremdkörperentfernung
- 77.12.12↔ Sonstige Knocheninzision ohne Knochendurchtrennung am Humerus, Einlage und Entfernung eines Medikamententrägers
- 77.12.13↔ Sonstige Knocheninzision ohne Knochendurchtrennung am Humerus, Drainage
- 77.12.99↔ Sonstige Knocheninzision ohne Knochendurchtrennung am Humerus, sonstige
- 77.22↔ Keilosteotomie am Humerus
- 77.27.00↔ Keilosteotomie an Tibia und Fibula, n.n.bez.
- 77.27.10↔ Keilosteotomie an der Tibia
- 77.27.20↔ Keilosteotomie an der Fibula
- 77.27.99↔ Keilosteotomie an Tibia und Fibula, sonstige
- 77.32.00↔ Sonstige Knochendurchtrennung am Humerus, n.n.bez.
- 77.32.10↔ Kortikotomie bei Segmenttransport am Humerus
- 77.32.99↔ Sonstige Knochendurchtrennung am Humerus, sonstige
- 77.37.00↔ Sonstige Knochendurchtrennung an Tibia und Fibula, n.n.bez.
- 77.37.10↔ (De-)Rotationsosteotomie an der Tibia
- 77.37.11↔ Valgisierende oder varisierende (De-)Rotationsosteotomie an der Tibia
- 77.37.12↔ Kortikotomie bei Segmenttransport an der Tibia
- 77.37.13↔ Komplexe (mehrdimensionale) Osteotomie (mit Achsenkorrektur) an der Tibia
- 77.37.19↔ Sonstige Knochendurchtrennung an der Tibia
- 77.37.20↔ (De-)Rotationsosteotomie an der Fibula
- 77.37.21↔ Kortikotomie bei Segmenttransport an der Fibula
- 77.37.22↔ Komplexe (mehrdimensionale) Osteotomie (mit Achsenkorrektur) an der Fibula
- 77.37.29↔ Sonstige Knochendurchtrennung an der Fibula
- 77.37.99↔ Sonstige Knochendurchtrennung an Tibia und Fibula, sonstige
- 77.62.00↔ Lokale Resektion von Knochenläsion oder -gewebe am Humerus, n.n.bez.
- 77.62.20↔ Debridement am Humerus
- 77.62.99↔ Lokale Resektion von Knochenläsion oder -gewebe am Humerus, sonstige
- 77.82↔ Sonstige partielle Knochenresektion am Humerus
- 77.87.00↔ Sonstige partielle Knochenresektion an Tibia und Fibula, n.n.bez.
- 77.87.10↔ Sonstige partielle Knochenresektion an Tibia
- 77.87.11↔ Sonstige partielle Knochenresektion an Fibula
- 77.87.99↔ Sonstige partielle Knochenresektion an Tibia und Fibula, sonstige
- 77.92↔ Totale Humerusresektion
- 77.97.00↔ Totale Resektion von Tibia und Fibula, n.n.bez.
- 77.97.10↔ Totale Resektion von Tibia
- 77.97.11↔ Totale Resektion von Fibula
- 77.97.99↔ Totale Resektion von Tibia und Fibula, sonstige
- 78.02.10↔ Knochentransplantation am Humerus, gefäßgestielt mit mikrovaskulärer Anastomose
- 78.02.11↔ Knochentransplantation am Humerus, gefäßgestielt ohne mikrovaskuläre Anastomose
- 78.02.12↔ Knochentransplantation am Humerus, allogene
- 78.02.13↔ Knorpel-Knochentransplantation am Humerus
- 78.07.10↔ Knochentransplantation an der Tibia, gefäßgestielt mit mikrovaskulärer Anastomose
- 78.07.11↔ Knochentransplantation an der Tibia, gefäßgestielt ohne mikrovaskuläre Anastomose
- 78.07.12↔ Knochentransplantation an der Tibia, allogene
- 78.07.13↔ Knorpel-Knochentransplantation an der Tibia
- 78.07.20↔ Knochentransplantation an der Fibula, gefäßgestielt mit mikrovaskulärer Anastomose
- 78.07.21↔ Knochentransplantation an der Fibula, gefäßgestielt ohne mikrovaskuläre Anastomose
- 78.07.22↔ Knochentransplantation an der Fibula, allogene
- 78.07.23↔ Knorpel-Knochentransplantation an der Fibula
- 78.12.00↔ Anlegen eines Fixateur externe am Humerus (inkl. Reposition von Frakturen), n.n.bez.
- 78.12.90↔ Geschlossene Reposition einer sonstigen Humerusfraktur mit Knochenfixation durch Fixateur externe
- 78.12.91↔ Offene Reposition einer sonstigen Humerusfraktur mit Knochenfixation durch Fixateur externe
- 78.12.99↔ Anlegen eines Fixateur externe am Humerus (inkl. Reposition von Frakturen), sonstige
- 78.17.00↔ Anlegen eines Fixateur externe an Tibia und Fibula (inkl. Reposition von Frakturen), n.n.bez.
- 78.17.10↔ Geschlossene Reposition einer Fraktur der proximalen Tibia mit Knochenfixation durch Fixateur externe
- 78.17.11↔ Offene Reposition einer einfachen Fraktur der proximalen Tibia mit Knochenfixation durch Fixateur externe
- 78.17.12↔ Offene Reposition einer Mehrfragmentfraktur der proximalen Tibia mit Knochenfixation durch Fixateur externe
- 78.17.13↔ Offene Reposition einer einfachen Tibiaschaftfraktur mit Knochenfixation durch Fixateur externe
- 78.17.14↔ Offene Reposition einer einfachen Fraktur der distalen Tibia mit Knochenfixation durch Fixateur externe
- 78.17.15↔ Geschlossene Reposition einer sonstigen Tibiafraktur mit Knochenfixation durch Fixateur externe
- 78.17.16↔ Offene Reposition einer Mehrfragmentfraktur sonstiger Teile der Tibia mit Knochenfixation durch Fixateur externe
- 78.17.20↔ Offene Reposition einer einfachen Fraktur der proximalen Fibula mit Knochenfixation durch Fixateur externe
- 78.17.21↔ Offene Reposition einer Mehrfragmentfraktur der proximalen Fibula mit Knochenfixation durch Fixateur externe
- 78.17.22↔ Offene Reposition einer einfachen Fraktur des Fibulaschaftes mit Knochenfixation durch Fixateur externe
- 78.17.23↔ Offene Reposition einer Mehrfragmentfraktur des Fibulaschaftes mit Knochenfixation durch Fixateur externe
- 78.17.24↔ Geschlossene Reposition einer distalen Fibulafraktur mit Knochenfixation durch Fixateur externe
- 78.17.25↔ Offene Reposition einer einfachen Fraktur der distalen Fibula mit Knochenfixation durch Fixateur externe
- 78.17.26↔ Offene Reposition einer Mehrfragmentfraktur der distalen Fibula mit Knochenfixation durch Fixateur externe
- 78.17.27↔ Geschlossene Reposition einer sonstigen Fibulafraktur mit Knochenfixation durch Fixateur externe
- 78.17.99↔ Anlegen eines Fixateur externe an Tibia und Fibula (inkl. Reposition von Frakturen), sonstige
- 78.22.00↔ Verkürzungsosteotomie am Humerus, n.n.bez.
- 78.22.10↔ Temporäre Epiphyseodese am Humerus
- 78.22.11↔ Permanente Epiphyseodese am Humerus
- 78.22.12↔ Therapeutische Epiphyseolyse am Humerus
- 78.22.99↔ Verkürzungsosteotomie am Humerus, sonstige
- 78.27.00↔ Verkürzungsosteotomie an Tibia und Fibula, n.n.bez.
- 78.27.10↔ Temporäre Epiphyseodese an der Tibia
- 78.27.11↔ Permanente Epiphyseodese an der Tibia
- 78.27.12↔ Therapeutische Epiphyseolyse an der Tibia
- 78.27.19↔ Sonstige Verkürzungsosteotomie an der Tibia
- 78.27.20↔ Temporäre Epiphyseodese an der Fibula
- 78.27.21↔ Permanente Epiphyseodese an der Fibula
- 78.27.22↔ Therapeutische Epiphyseolyse an der Fibula
- 78.27.29↔ Sonstige Verkürzungsosteotomie an der Fibula
- 78.27.99↔ Verkürzungsosteotomie an Tibia und Fibula, sonstige
- 78.42↔ Sonstige plastische Rekonstruktion am Humerus
- 78.47.00↔ Sonstige plastische Rekonstruktion an Tibia und Fibula, n.n.bez.
- 78.47.10↔ Sonstige plastische Rekonstruktion an Tibia
- 78.47.20↔ Sonstige plastische Rekonstruktion an Fibula
- 78.47.99↔ Sonstige plastische Rekonstruktion an Tibia und Fibula, sonstige
- 78.52.00↔ Innere Knochenfixation ohne Reposition der Fraktur am Humerus, n.n.bez.
- 78.52.10↔ Revision von Osteosynthesematerial (ohne Materialwechsel) am Humerus
- 78.52.99↔ Innere Knochenfixation ohne Reposition der Fraktur am Humerus, sonstige
- 78.57.00↔ Innere Knochenfixation ohne Reposition der Fraktur an Tibia und Fibula, n.n.bez.

| | | | |
|-----------|---|-----------|--|
| 78.57.10↔ | Revision von Osteosynthesematerial (ohne Materialwechsel) an der Tibia | 79.26.11↔ | Offene Reposition einer Tibiaschafffraktur ohne innere Knochenfixation |
| 78.57.20↔ | Revision von Osteosynthesematerial (ohne Materialwechsel) an der Fibula | 79.26.12↔ | Offene Reposition einer distalen Tibiafraktur ohne innere Knochenfixation |
| 78.57.99↔ | Innere Knochenfixation ohne Reposition der Fraktur an Tibia und Fibula, sonstige | 79.26.20↔ | Offene Reposition einer proximalen Fibulafraktur ohne innere Knochenfixation |
| 78.92↔ | Einsetzen eines Knochenwachstumsstimulators am Humerus | 79.26.21↔ | Offene Reposition einer Fibulaschafffraktur ohne innere Knochenfixation |
| 79.11.00↔ | Geschlossene Reposition einer Humerusfraktur mit innerer Knochenfixation, n.n.bez. | 79.26.22↔ | Offene Reposition einer distalen Fibulafraktur ohne innere Knochenfixation |
| 79.11.10↔ | Geschlossene Reposition einer proximalen Humerusfraktur mit innerer Knochenfixation durch Marknagel / Verriegelungsnagel oder Winkelplatte / Kondylenplatte | 79.26.99↔ | Offene Reposition einer Fraktur an Tibia und Fibula ohne innere Knochenfixation, sonstige |
| 79.11.11↔ | Geschlossene Reposition einer proximalen Humerusfraktur mit innerer Knochenfixation mittels minimalinvasiver ballonassistierter Technik | 79.31.00↔ | Offene Reposition einer Humerusfraktur mit innerer Knochenfixation, n.n.bez. |
| 79.11.19↔ | Geschlossene Reposition einer proximalen Humerusfraktur mit sonstiger innerer Knochenfixation (z.B. durch Schraube, Draht, Zuggurtung/Cerclage, winkelstabile Platte) | 79.31.10↔ | Offene Reposition einer einfachen proximalen Humerusfraktur mit innerer Knochenfixation durch Marknagel, winkelstabiler Platte oder (Winkel-) Platte |
| 79.11.20↔ | Geschlossene Reposition einer sonstigen Humerusfraktur mit innerer Knochenfixation durch Marknagel / Verriegelungsnagel oder Winkelplatte / Kondylenplatte | 79.31.11↔ | Offene Reposition einer einfachen proximalen Humerusfraktur mit sonstiger innerer Knochenfixation (z.B. Schraube, Draht) |
| 79.11.21↔ | Geschlossene Reposition einer sonstigen Humerusfraktur mit innerer Knochenfixation mittels minimalinvasiver ballonassistierter Technik | 79.31.12↔ | Offene Reposition einer Mehrfragmentfraktur des proximalen Humerus mit innerer Knochenfixation |
| 79.11.29↔ | Geschlossene Reposition einer sonstigen Humerusfraktur mit sonstiger innerer Knochenfixation (z.B. durch Schraube, Draht, Zuggurtung/Cerclage, winkelstabile Platte) | 79.31.20↔ | Offene Reposition einer einfachen Humerusschafffraktur mit innerer Knochenfixation |
| 79.11.99↔ | Geschlossene Reposition einer Humerusfraktur mit innerer Knochenfixation, sonstige | 79.31.30↔ | Offene Reposition einer einfachen distalen Humerusfraktur mit innerer Knochenfixation durch Marknagel, winkelstabiler Platte oder (Winkel-) Platte |
| 79.16.00↔ | Geschlossene Reposition einer Fraktur an Tibia und Fibula mit innerer Knochenfixation, n.n.bez. | 79.31.31↔ | Offene Reposition einer einfachen distalen Humerusfraktur mit sonstiger innerer Knochenfixation (z.B. Schraube, Draht) |
| 79.16.10↔ | Geschlossene Reposition einer proximalen Tibiafraktur mit innerer Knochenfixation durch Marknagel | 79.31.90↔ | Offene Reposition einer Mehrfragmentfraktur sonstiger Teile des Humerus mit innerer Knochenfixation |
| 79.16.11↔ | Geschlossene Reposition einer proximalen Tibiafraktur mit innerer Knochenfixation mittels minimalinvasiver ballonassistierter Technik | 79.31.99↔ | Offene Reposition einer Humerusfraktur mit innerer Knochenfixation, sonstige |
| 79.16.29↔ | Geschlossene Reposition einer distalen Tibiafraktur mit sonstiger innerer Knochenfixation (z.B. durch Schraube, Platte, Draht) | 79.36.00↔ | Offene Reposition einer Fraktur an Tibia und Fibula mit innerer Knochenfixation, n.n.bez. |
| 79.16.30↔ | Geschlossene Reposition einer sonstigen Tibiafraktur mit innerer Knochenfixation durch Marknagel | 79.36.10↔ | Offene Reposition einer einfachen Fraktur der proximalen Tibia mit innerer Knochenfixation durch (Blount-)Klammern oder intramedullären Draht |
| 79.16.31↔ | Geschlossene Reposition einer sonstigen Tibiafraktur mit innerer Knochenfixation mittels minimalinvasiver ballonassistierter Technik | 79.36.11↔ | Offene Reposition einer einfachen Fraktur der proximalen Tibia mit innerer Knochenfixation durch Schraube |
| 79.16.39↔ | Geschlossene Reposition einer sonstigen Tibiafraktur mit sonstiger innerer Knochenfixation (z.B. durch Schraube, Platte, Draht) | 79.36.12↔ | Offene Reposition einer einfachen Fraktur der proximalen Tibia mit sonstiger innerer Knochenfixation |
| 79.16.40↔ | Geschlossene Reposition einer distalen Fibulafraktur mit innerer Knochenfixation durch Marknagel | 79.36.13↔ | Offene Reposition einer Mehrfragmentfraktur der proximalen Tibia mit innerer Knochenfixation durch (Blount-)Klammern |
| 79.16.49↔ | Geschlossene Reposition einer distalen Fibulafraktur mit sonstiger innerer Knochenfixation (z.B. durch Schraube, Platte, Draht) | 79.36.14↔ | Offene Reposition einer Mehrfragmentfraktur der proximalen Tibia mit sonstiger innerer Knochenfixation |
| 79.16.50↔ | Geschlossene Reposition einer sonstigen Fibulafraktur mit innerer Knochenfixation durch Marknagel | 79.36.20↔ | Offene Reposition einer einfachen Tibiaschafffraktur mit innerer Knochenfixation |
| 79.16.59↔ | Geschlossene Reposition einer sonstigen Fibulafraktur mit sonstiger innerer Knochenfixation (z.B. durch Schraube, Platte, Draht) | 79.36.30↔ | Offene Reposition einer einfachen Fraktur der distalen Tibia mit innerer Knochenfixation durch Marknagel oder winkelstabile Platte |
| 79.16.99↔ | Geschlossene Reposition einer Fraktur an Tibia und Fibula mit innerer Knochenfixation, sonstige | 79.36.31↔ | Offene Reposition einer einfachen Fraktur der distalen Tibia mit innerer Knochenfixation durch sonstige Platte |
| 79.21.00↔ | Offene Reposition einer Humerusfraktur ohne innere Knochenfixation, n.n.bez. | 79.36.32↔ | Offene Reposition einer einfachen Fraktur der distalen Tibia mit sonstiger innerer Knochenfixation |
| 79.21.10↔ | Offene Reposition einer proximalen Humerusfraktur ohne innere Knochenfixation | 79.36.40↔ | Offene Reposition einer Mehrfragmentfraktur sonstiger Teile der Tibia mit innerer Knochenfixation |
| 79.21.11↔ | Offene Reposition einer Humerusschafffraktur ohne innere Knochenfixation | 79.36.50↔ | Offene Reposition einer einfachen Fraktur der proximalen Fibula mit innerer Knochenfixation |
| 79.21.12↔ | Offene Reposition einer distalen Humerusfraktur ohne innere Knochenfixation | 79.36.51↔ | Offene Reposition einer Mehrfragmentfraktur der proximalen Fibula mit innerer Knochenfixation |
| 79.21.99↔ | Offene Reposition einer Humerusfraktur ohne innere Knochenfixation, sonstige | 79.36.60↔ | Offene Reposition einer einfachen Fibulaschafffraktur mit innerer Knochenfixation durch Marknagel |
| 79.26.00↔ | Offene Reposition einer Fraktur an Tibia und Fibula ohne innere Knochenfixation, n.n.bez. | 79.36.61↔ | Offene Reposition einer einfachen Fibulaschafffraktur mit sonstiger innerer Knochenfixation |
| 79.26.10↔ | Offene Reposition einer proximalen Tibiafraktur ohne innere Knochenfixation | 79.36.62↔ | Offene Reposition einer Mehrfragmentfraktur des Fibulaschafts mit innerer Knochenfixation durch (winkelstabile) Platte |
| | | 79.36.63↔ | Offene Reposition einer Mehrfragmentfraktur des Fibulaschafts mit sonstiger innerer Knochenfixation |
| | | 79.36.70↔ | Offene Reposition einer einfachen Fraktur der distalen Fibula mit innerer Knochenfixation durch (Blount-)Klammern |
| | | 79.36.71↔ | Offene Reposition einer einfachen Fraktur der distalen Fibula mit innerer Knochenfixation durch Platte |

| | | | |
|-----------|---|-----------|--|
| 79.36.72↔ | Offene Reposition einer einfachen Fraktur der distalen Fibula mit sonstiger innerer Knochenfixation | 80.77.99↔ | Synovektomie am Sprunggelenk, sonstige |
| 79.36.73↔ | Offene Reposition einer Mehrfragmentfraktur der distalen Fibula mit innerer Knochenfixation | 81.11↔ | Arthrodesse am Sprunggelenk |
| 79.36.99↔ | Offene Reposition einer Fraktur an Tibia und Fibula mit innerer Knochenfixation, sonstige | 81.12.00↔ | Arthrodesse Double, n.n.bez. |
| 79.50↔ | Offene Reposition einer Epiphysendiastase, ohne Angabe der Lokalisation | 81.12.10↔ | Arthrodesse oberes Sprunggelenk mit unterem Sprunggelenk |
| 79.51↔ | Offene Reposition einer Epiphysendiastase am Humerus | 81.12.11↔ | Arthrodesse oberes Sprunggelenk mit unterem Sprunggelenk und Chopartgelenk |
| 79.56.00↔ | Offene Reposition einer Epiphysendiastase an Tibia und Fibula, n.n.bez. | 81.12.12↔ | Arthrodesse unteres Sprunggelenk, zwei Sprunggelenkscammern |
| 79.56.10↔ | Offene Reposition einer Epiphysendiastase an der proximalen Tibia | 81.12.13↔ | Arthrodesse unteres Sprunggelenk, drei Sprunggelenkscammern |
| 79.56.11↔ | Offene Reposition einer Epiphysendiastase an der distalen Tibia | 81.12.99↔ | Arthrodesse Double, sonstige |
| 79.56.20↔ | Offene Reposition einer Epiphysendiastase an der proximalen Fibula | 81.47.00↔ | Sonstige Rekonstruktion am Kniegelenk, n.n.bez. |
| 79.56.21↔ | Offene Reposition einer Epiphysendiastase an der distalen Fibula | 81.47.10↔ | Refixation eines osteochondralen Fragmentes am Kniegelenk |
| 79.56.99↔ | Offene Reposition einer Epiphysendiastase an Tibia und Fibula, sonstige | 81.47.11↔ | Refixation eines osteochondralen Fragmentes am Kniegelenk, arthroskopisch |
| 79.61↔ | Débridement einer offenen Humerusfraktur | 81.47.14↔ | Mensikusrefixation, offen chirurgisch |
| 79.66↔ | Débridement einer offenen Fraktur an Tibia und Fibula | 81.47.15↔ | Meniskusrefixation, arthroskopisch |
| 79.87.00↔ | Offene Reposition einer Luxation des Sprunggelenkes, n.n.bez. | 81.47.16↔ | Meiniskustransplantation |
| 79.87.10↔ | Offene Reposition einer Luxation des oberen Sprunggelenkes | 81.47.17↔ | Knorpeltransplantation und Implantation von in-vitro hergestellten Gewebekulturen am Kniegelenk, offen chirurgisch |
| 79.87.20↔ | Offene Reposition einer Luxation des unteren Sprunggelenkes | 81.47.18↔ | Knorpeltransplantation und Implantation von in-vitro hergestellten Gewebekulturen am Kniegelenk, arthroskopisch |
| 79.87.99↔ | Offene Reposition einer Luxation des Sprunggelenkes, sonstige | 81.47.19↔ | Knöcherne Refixation eines Kreuzbandes, offen chirurgisch |
| 79.91↔ | Nicht näher bezeichnete Operation an Verletzung des Humerus | 81.47.20↔ | Knöcherne Refixation eines Kreuzbandes, arthroskopisch |
| 79.96.00↔ | Nicht näher bezeichnete Operation an Verletzung von Tibia und Fibula, n.n.bez. | 81.47.23↔ | Subchondrale Knocheneröffnung am Kniegelenk, offen chirurgisch |
| 79.96.10↔ | Nicht näher bezeichnete Operation an Verletzung der Tibia | 81.47.24↔ | Subchondrale Knocheneröffnung am Kniegelenk, arthroskopisch |
| 79.96.20↔ | Nicht näher bezeichnete Operation an Verletzung der Fibula | 81.47.25↔ | Subchondrale Knocheneröffnung am Kniegelenk mit Einbringen eines azellulären Implantates, arthroskopisch |
| 79.96.99↔ | Nicht näher bezeichnete Operation an Verletzung von Tibia und Fibula, sonstige | 81.47.26↔ | Implantation eines patientenindividuellen metallischen Knorpelersatzes am Kniegelenk |
| 80.17.00↔ | Sonstige Arthrotomie des Sprunggelenkes, n.n.bez. | 81.47.27↔ | Resektionsarthroplastik am Kniegelenk |
| 80.17.10↔ | Arthroskopische Arthrotomie des oberen Sprunggelenkes, Gelenkspülung mit Drainage | 81.47.28↔ | Subchondrale Knocheneröffnung am Kniegelenk mit Einbringen eines azellulären Implantates, offen chirurgisch |
| 80.17.11↔ | Arthroskopische Arthrotomie des oberen Sprunggelenkes, Entfernung freier Gelenkkörper | 81.47.30↔ | Sonstige Refixation und Naht am Kapselbandapparat des Kniegelenkes |
| 80.17.12↔ | Arthroskopische Arthrotomie des oberen Sprunggelenkes, Einlegen oder Entfernen eines Medikamententrägers | 81.47.31↔ | Sonstige Bandplastik am Kniegelenk, offen chirurgisch |
| 80.17.20↔ | Arthrotomie des oberen Sprunggelenkes, Gelenkspülung mit Drainage | 81.47.40↔ | Sonstige Rekonstruktion am Kniegelenk, Patella und ihr Halteapparat |
| 80.17.21↔ | Arthrotomie des oberen Sprunggelenkes, Entfernung freier Gelenkkörper | 81.47.50↔ | Knorpeltransplantation mit OATS (osteoarticular transfer system)-Verfahren, Mosaikplastik am Kniegelenk, offen chirurgisch |
| 80.17.29↔ | Sonstige Arthrotomie des oberen Sprunggelenkes | 81.47.51↔ | Knorpeltransplantation mit OATS (osteoarticular transfer system)-Verfahren, Mosaikplastik am Kniegelenk, arthroskopisch |
| 80.17.30↔ | Arthroskopische Arthrotomie des unteren Sprunggelenkes, Gelenkspülung mit Drainage | 81.47.90↔ | Sonstige Rekonstruktion am Kniegelenk, arthroskopisch |
| 80.17.31↔ | Arthroskopische Arthrotomie des unteren Sprunggelenkes, Entfernung freier Gelenkkörper | 81.47.99↔ | Sonstige Rekonstruktion am Kniegelenk, sonstige |
| 80.17.32↔ | Arthroskopische Arthrotomie des unteren Sprunggelenkes, Einlegen oder Entfernen eines Medikamententrägers | 81.96.40↔ | Sonstige Rekonstruktion an Gelenken, Proximales Tibiofibulargelenk, n.n.bez. |
| 80.17.40↔ | Arthrotomie des unteren Sprunggelenkes, Gelenkspülung und Drainage | 81.96.41↔ | Sonstige Rekonstruktion an Gelenken, Proximales Tibiofibulargelenk, Refixation eines osteochondralen Fragmentes, arthroskopisch |
| 80.17.41↔ | Arthrotomie des unteren Sprunggelenkes, Entfernung freier Gelenkkörper | 81.96.42↔ | Sonstige Rekonstruktion an Gelenken, Proximales Tibiofibulargelenk, Refixation eines osteochondralen Fragmentes, offen chirurgisch |
| 80.17.49↔ | Sonstige Arthrotomie des unteren Sprunggelenkes | 81.96.45↔ | Sonstige Rekonstruktion an Gelenken, Proximales Tibiofibulargelenk, Knorpeltransplantation und Implantation von in-vitro hergestellten Gewebekulturen, arthroskopisch |
| 80.17.99↔ | Sonstige Arthrotomie des Sprunggelenkes, sonstige | 81.96.46↔ | Sonstige Rekonstruktion an Gelenken, Proximales Tibiofibulargelenk, Knorpeltransplantation und Implantation von in-vitro hergestellten Gewebekulturen, offen chirurgisch |
| 80.47.00↔ | Durchtrennung von Gelenkkapsel, Ligament oder Knorpel am Sprunggelenk, n.n.bez. | 81.96.49↔ | Sonstige Rekonstruktion an Gelenken, Proximales Tibiofibulargelenk, sonstige |
| 80.47.10↔ | Durchtrennung von Gelenkkapsel, Ligament oder Knorpel am oberen Sprunggelenk | 81.96.4a↔ | Sonstige Rekonstruktion an Gelenken, Proximales Tibiofibulargelenk, Subchondrale Kocheneröffnung, arthroskopisch |
| 80.47.20↔ | Durchtrennung von Gelenkkapsel, Ligament oder Knorpel am unteren Sprunggelenk | 81.96.4b↔ | Sonstige Rekonstruktion an Gelenken, Proximales Tibiofibulargelenk, Subchondrale Kocheneröffnung, offen chirurgisch |
| 80.47.99↔ | Durchtrennung von Gelenkkapsel, Ligament oder Knorpel am Sprunggelenk, sonstige | 81.96.4c↔ | Sonstige Rekonstruktion an Gelenken, Proximales Tibiofibulargelenk, Subchondrale Kocheneröffnung mit Einbringen eines azellulären Implantates, arthroskopisch |
| 80.77.00↔ | Synovektomie am Sprunggelenk, n.n.bez. | | |
| 80.77.10↔ | Arthroskopische Synovektomie am oberen Sprunggelenk | | |
| 80.77.11↔ | Arthroskopische Synovektomie am unteren Sprunggelenk | | |
| 80.77.20↔ | Offene Synovektomie am oberen Sprunggelenk | | |
| 80.77.21↔ | Offene Synovektomie am unteren Sprunggelenk | | |

- 81.99.83↔ Sonstige arthroskopische Operationen an Gelenken und Gelenkstrukturen, oberes Sprunggelenk
 81.99.9b↔ Sonstige offen chirurgische Operationen an Gelenken und Gelenkknorpel, Oberes Sprunggelenk

- 81.99.9c↔ Sonstige offen chirurgische Operationen an Gelenken und Gelenkknorpel, Unteres Sprunggelenk

Prozedur I13-4

- 77.12.00↔ Sonstige Knocheninzision ohne Knochendurchtrennung am Humerus, n.n.bez.
 77.12.10↔ Sonstige Knocheninzision ohne Knochendurchtrennung am Humerus, Exploration und Knochenbohrung
 77.12.11↔ Sonstige Knocheninzision ohne Knochendurchtrennung am Humerus, Fremdkörperentfernung
 77.12.12↔ Sonstige Knocheninzision ohne Knochendurchtrennung am Humerus, Einlage und Entfernung eines Medikamententrägers
 77.12.13↔ Sonstige Knocheninzision ohne Knochendurchtrennung am Humerus, Drainage
 77.12.99↔ Sonstige Knocheninzision ohne Knochendurchtrennung am Humerus, sonstige
 77.22↔ Keilosteotomie am Humerus
 77.27.00↔ Keilosteotomie an Tibia und Fibula, n.n.bez.
 77.27.10↔ Keilosteotomie an der Tibia
 77.27.20↔ Keilosteotomie an der Fibula
 77.27.99↔ Keilosteotomie an Tibia und Fibula, sonstige
 77.32.10↔ Kortikotomie bei Segmenttransport am Humerus
 77.37.00↔ Sonstige Knochendurchtrennung an Tibia und Fibula, n.n.bez.
 77.37.10↔ (De-)Rotationsosteotomie an der Tibia
 77.37.11↔ Valgisierende oder varisierende (De-)Rotationsosteotomie an der Tibia
 77.37.12↔ Kortikotomie bei Segmenttransport an der Tibia
 77.37.13↔ Komplexe (mehrdimensionale) Osteotomie (mit Achsenkorrektur) an der Tibia
 77.37.19↔ Sonstige Knochendurchtrennung an der Tibia
 77.37.20↔ (De-)Rotationsosteotomie an der Fibula
 77.37.21↔ Kortikotomie bei Segmenttransport an der Fibula
 77.37.22↔ Komplexe (mehrdimensionale) Osteotomie (mit Achsenkorrektur) an der Fibula
 77.37.29↔ Sonstige Knochendurchtrennung an der Fibula
 77.37.99↔ Sonstige Knochendurchtrennung an Tibia und Fibula, sonstige
 77.62.00↔ Lokale Resektion von Knochenläsion oder -gewebe am Humerus, n.n.bez.
 77.62.20↔ Debridement am Humerus
 77.62.99↔ Lokale Resektion von Knochenläsion oder -gewebe am Humerus, sonstige
 77.82↔ Sonstige partielle Knochenresektion am Humerus
 77.87.00↔ Sonstige partielle Knochenresektion an Tibia und Fibula, n.n.bez.
 77.87.10↔ Sonstige partielle Knochenresektion an Tibia
 77.87.11↔ Sonstige partielle Knochenresektion an Fibula
 77.87.99↔ Sonstige partielle Knochenresektion an Tibia und Fibula, sonstige
 77.92↔ Totale Humerusresektion
 77.97.00↔ Totale Resektion von Tibia und Fibula, n.n.bez.
 77.97.10↔ Totale Resektion von Tibia
 77.97.11↔ Totale Resektion von Fibula
 77.97.99↔ Totale Resektion von Tibia und Fibula, sonstige
 78.02.10↔ Knochentransplantation am Humerus, gefäßgestielt mit mikrovaskulärer Anastomose
 78.02.11↔ Knochentransplantation am Humerus, gefäßgestielt ohne mikrovaskuläre Anastomose
 78.02.12↔ Knochentransplantation am Humerus, allogene
 78.02.13↔ Knorpel-Knochentransplantation am Humerus
 78.07.10↔ Knochentransplantation an der Tibia, gefäßgestielt mit mikrovaskulärer Anastomose
 78.07.11↔ Knochentransplantation an der Tibia, gefäßgestielt ohne mikrovaskuläre Anastomose
 78.07.12↔ Knochentransplantation an der Tibia, allogene
 78.07.13↔ Knorpel-Knochentransplantation an der Tibia
 78.07.20↔ Knochentransplantation an der Fibula, gefäßgestielt mit mikrovaskulärer Anastomose
 78.07.21↔ Knochentransplantation an der Fibula, gefäßgestielt ohne mikrovaskuläre Anastomose
 78.07.22↔ Knochentransplantation an der Fibula, allogene
 78.07.23↔ Knorpel-Knochentransplantation an der Fibula
 78.22.00↔ Verkürzungsosteotomie am Humerus, n.n.bez.
 78.22.10↔ Temporäre Epiphyseodese am Humerus
 78.22.11↔ Permanente Epiphyseodese am Humerus
 78.22.12↔ Therapeutische Epiphyseolyse am Humerus
 78.22.99↔ Verkürzungsosteotomie am Humerus, sonstige
 78.27.00↔ Verkürzungsosteotomie an Tibia und Fibula, n.n.bez.
 78.27.10↔ Temporäre Epiphyseodese an der Tibia
 78.27.11↔ Permanente Epiphyseodese an der Tibia
 78.27.12↔ Therapeutische Epiphyseolyse an der Tibia
 78.27.19↔ Sonstige Verkürzungsosteotomie an der Tibia
 78.27.20↔ Temporäre Epiphyseodese an der Fibula
 78.27.21↔ Permanente Epiphyseodese an der Fibula
 78.27.22↔ Therapeutische Epiphyseolyse an der Fibula
 78.27.29↔ Sonstige Verkürzungsosteotomie an der Fibula
 78.27.99↔ Verkürzungsosteotomie an Tibia und Fibula, sonstige
 78.42↔ Sonstige plastische Rekonstruktion am Humerus
 78.47.00↔ Sonstige plastische Rekonstruktion an Tibia und Fibula, n.n.bez.
 78.47.10↔ Sonstige plastische Rekonstruktion an Tibia
 78.47.20↔ Sonstige plastische Rekonstruktion an Fibula
 78.47.99↔ Sonstige plastische Rekonstruktion an Tibia und Fibula, sonstige
 78.52.00↔ Innere Knochenfixation ohne Reposition der Fraktur am Humerus, n.n.bez.
 78.52.10↔ Revision von Osteosynthesematerial (ohne Materialwechsel) am Humerus
 78.52.99↔ Innere Knochenfixation ohne Reposition der Fraktur am Humerus, sonstige
 78.57.00↔ Innere Knochenfixation ohne Reposition der Fraktur an Tibia und Fibula, n.n.bez.
 78.57.10↔ Revision von Osteosynthesematerial (ohne Materialwechsel) an der Tibia
 78.57.20↔ Revision von Osteosynthesematerial (ohne Materialwechsel) an der Fibula
 78.57.99↔ Innere Knochenfixation ohne Reposition der Fraktur an Tibia und Fibula, sonstige
 78.62.01↔ Knochenimplantatentfernung am Humerus: (intraduralläre) Draht, Schraube, Zuggurtung/Cerclage, (winkelstabile) Platte, Winkelplatte /Kondylenplatte, Marknagel, Verriegelungsnagel, Transfixationsnagel, Fixateur externe, Ringfixateur, (Blount-) Klammern
 78.62.02↔ Knochenimplantatentfernung am Humerus: dynamische Kompressionsschraube, Marknagel mit Gelenkkomponente
 78.62.05↔ Knochenimplantatentfernung am Humerus, Entfernung eines Knochen(teil)ersatzes am Humerus
 78.62.08↔ Knochenimplantatentfernung am Humerus: sonstiges Osteosynthesematerial
 79.11.00↔ Geschlossene Reposition einer Humerusfraktur mit innerer Knochenfixation, n.n.bez.
 79.11.10↔ Geschlossene Reposition einer proximalen Humerusfraktur mit innerer Knochenfixation durch Marknagel / Verriegelungsnagel oder Winkelplatte / Kondylenplatte
 79.11.11↔ Geschlossene Reposition einer proximalen Humerusfraktur mit innerer Knochenfixation mittels minimalinvasiver ballonassistierter Technik
 79.11.19↔ Geschlossene Reposition einer proximalen Humerusfraktur mit sonstiger innerer Knochenfixation (z.B. durch Schraube, Draht, Zuggurtung/Cerclage, winkelstabile Platte)
 79.11.20↔ Geschlossene Reposition einer sonstigen Humerusfraktur mit innerer Knochenfixation durch Marknagel / Verriegelungsnagel oder Winkelplatte / Kondylenplatte
 79.11.21↔ Geschlossene Reposition einer sonstigen Humerusfraktur mit innerer Knochenfixation mittels minimalinvasiver ballonassistierter Technik

| | | | |
|-----------|--|-----------|--|
| 79.11.29↔ | Geschlossene Reposition einer sonstigen Humerusfraktur mit sonstiger innerer Knochenfixation (z.B. durch Schraube, Draht, Zuggurtung/Cerclage, winkelstabile Platte) | 79.31.30↔ | Offene Reposition einer einfachen distalen Humerusfraktur mit innerer Knochenfixation durch Marknagel, winkelstabiler Platte oder (Winkel-) Platte |
| 79.11.99↔ | Geschlossene Reposition einer Humerusfraktur mit innerer Knochenfixation, sonstige | 79.31.31↔ | Offene Reposition einer einfachen distalen Humerusfraktur mit sonstiger innerer Knochenfixation (z.B. Schraube, Draht) |
| 79.16.00↔ | Geschlossene Reposition einer Fraktur an Tibia und Fibula mit innerer Knochenfixation, n.n.bez. | 79.31.90↔ | Offene Reposition einer Mehrfragmentfraktur sonstiger Teile des Humerus mit innerer Knochenfixation |
| 79.16.10↔ | Geschlossene Reposition einer proximalen Tibiafraktur mit innerer Knochenfixation durch Marknagel | 79.31.99↔ | Offene Reposition einer Humerusfraktur mit innerer Knochenfixation, sonstige |
| 79.16.11↔ | Geschlossene Reposition einer proximalen Tibiafraktur mit innerer Knochenfixation mittels minimalinvasiver ballonassistierter Technik | 79.36.00↔ | Offene Reposition einer Fraktur an Tibia und Fibula mit innerer Knochenfixation, n.n.bez. |
| 79.16.29↔ | Geschlossene Reposition einer distalen Tibiafraktur mit sonstiger innerer Knochenfixation (z.B. durch Schraube, Platte, Draht) | 79.36.10↔ | Offene Reposition einer einfachen Fraktur der proximalen Tibia mit innerer Knochenfixation durch (Blount-)Klammern oder intramedullären Draht |
| 79.16.30↔ | Geschlossene Reposition einer sonstigen Tibiafraktur mit innerer Knochenfixation durch Marknagel | 79.36.11↔ | Offene Reposition einer einfachen Fraktur der proximalen Tibia mit innerer Knochenfixation durch Schraube |
| 79.16.31↔ | Geschlossene Reposition einer sonstigen Tibiafraktur mit innerer Knochenfixation mittels minimalinvasiver ballonassistierter Technik | 79.36.12↔ | Offene Reposition einer einfachen Fraktur der proximalen Tibia mit sonstiger innerer Knochenfixation |
| 79.16.39↔ | Geschlossene Reposition einer sonstigen Tibiafraktur mit sonstiger innerer Knochenfixation (z.B. durch Schraube, Platte, Draht) | 79.36.13↔ | Offene Reposition einer Mehrfragmentfraktur der proximalen Tibia mit innerer Knochenfixation durch (Blount-)Klammern |
| 79.16.40↔ | Geschlossene Reposition einer distalen Fibulafraktur mit innerer Knochenfixation durch Marknagel | 79.36.14↔ | Offene Reposition einer Mehrfragmentfraktur der proximalen Tibia mit sonstiger innerer Knochenfixation |
| 79.16.49↔ | Geschlossene Reposition einer distalen Fibulafraktur mit sonstiger innerer Knochenfixation (z.B. durch Schraube, Platte, Draht) | 79.36.20↔ | Offene Reposition einer einfachen Tibiaschafffraktur mit innerer Knochenfixation |
| 79.16.50↔ | Geschlossene Reposition einer sonstigen Fibulafraktur mit innerer Knochenfixation durch Marknagel | 79.36.30↔ | Offene Reposition einer einfachen Fraktur der distalen Tibia mit innerer Knochenfixation durch Marknagel oder winkelstabile Platte |
| 79.16.59↔ | Geschlossene Reposition einer sonstigen Fibulafraktur mit sonstiger innerer Knochenfixation (z.B. durch Schraube, Platte, Draht) | 79.36.31↔ | Offene Reposition einer einfachen Fraktur der distalen Tibia mit innerer Knochenfixation durch sonstige Platte |
| 79.16.99↔ | Geschlossene Reposition einer Fraktur an Tibia und Fibula mit innerer Knochenfixation, sonstige | 79.36.32↔ | Offene Reposition einer einfachen Fraktur der distalen Tibia mit sonstiger innerer Knochenfixation |
| 79.21.00↔ | Offene Reposition einer Humerusfraktur ohne innere Knochenfixation, n.n.bez. | 79.36.40↔ | Offene Reposition einer Mehrfragmentfraktur sonstiger Teile der Tibia mit innerer Knochenfixation |
| 79.21.10↔ | Offene Reposition einer proximalen Humerusfraktur ohne innere Knochenfixation | 79.36.50↔ | Offene Reposition einer einfachen Fraktur der proximalen Fibula mit innerer Knochenfixation |
| 79.21.11↔ | Offene Reposition einer Humerusschafffraktur ohne innere Knochenfixation | 79.36.51↔ | Offene Reposition einer Mehrfragmentfraktur der proximalen Fibula mit innerer Knochenfixation |
| 79.21.12↔ | Offene Reposition einer distalen Humerusfraktur ohne innere Knochenfixation | 79.36.60↔ | Offene Reposition einer einfachen Fibulaschafffraktur mit innerer Knochenfixation durch Marknagel |
| 79.21.99↔ | Offene Reposition einer Humerusfraktur ohne innere Knochenfixation, sonstige | 79.36.61↔ | Offene Reposition einer einfachen Fibulaschafffraktur mit sonstiger innerer Knochenfixation |
| 79.26.00↔ | Offene Reposition einer Fraktur an Tibia und Fibula ohne innere Knochenfixation, n.n.bez. | 79.36.62↔ | Offene Reposition einer Mehrfragmentfraktur des Fibulaschafts mit innerer Knochenfixation durch (winkelstabile) Platte |
| 79.26.10↔ | Offene Reposition einer proximalen Tibiafraktur ohne innere Knochenfixation | 79.36.63↔ | Offene Reposition einer Mehrfragmentfraktur des Fibulaschafts mit sonstiger innerer Knochenfixation |
| 79.26.11↔ | Offene Reposition einer Tibiaschafffraktur ohne innere Knochenfixation | 79.36.70↔ | Offene Reposition einer einfachen Fraktur der distalen Fibula mit innerer Knochenfixation durch (Blount-)Klammern |
| 79.26.12↔ | Offene Reposition einer distalen Tibiafraktur ohne innere Knochenfixation | 79.36.71↔ | Offene Reposition einer einfachen Fraktur der distalen Fibula mit innerer Knochenfixation durch Platte |
| 79.26.20↔ | Offene Reposition einer proximalen Fibulafraktur ohne innere Knochenfixation | 79.36.72↔ | Offene Reposition einer einfachen Fraktur der distalen Fibula mit sonstiger innerer Knochenfixation |
| 79.26.21↔ | Offene Reposition einer Fibulaschafffraktur ohne innere Knochenfixation | 79.36.73↔ | Offene Reposition einer Mehrfragmentfraktur der distalen Fibula mit innerer Knochenfixation |
| 79.26.22↔ | Offene Reposition einer distalen Fibulafraktur ohne innere Knochenfixation | 79.36.99↔ | Offene Reposition einer Fraktur an Tibia und Fibula mit innerer Knochenfixation, sonstige |
| 79.26.99↔ | Offene Reposition einer Fraktur an Tibia und Fibula ohne innere Knochenfixation, sonstige | 79.50↔ | Offene Reposition einer Epiphysendiastase, ohne Angabe der Lokalisation |
| 79.31.00↔ | Offene Reposition einer Humerusfraktur mit innerer Knochenfixation, n.n.bez. | 79.51↔ | Offene Reposition einer Epiphysendiastase am Humerus |
| 79.31.10↔ | Offene Reposition einer einfachen proximalen Humerusfraktur mit innerer Knochenfixation durch Marknagel, winkelstabiler Platte oder (Winkel-) Platte | 79.56.00↔ | Offene Reposition einer Epiphysendiastase an Tibia und Fibula, n.n.bez. |
| 79.31.11↔ | Offene Reposition einer einfachen proximalen Humerusfraktur mit sonstiger innerer Knochenfixation (z.B. Schraube, Draht) | 79.56.10↔ | Offene Reposition einer Epiphysendiastase an der proximalen Tibia |
| 79.31.12↔ | Offene Reposition einer Mehrfragmentfraktur des proximalen Humerus mit innerer Knochenfixation | 79.56.11↔ | Offene Reposition einer Epiphysendiastase an der distale Tibia |
| 79.31.20↔ | Offene Reposition einer einfachen Humerusschafffraktur mit innerer Knochenfixation | 79.56.20↔ | Offene Reposition einer Epiphysendiastase an der proximalen Fibula |
| | | 79.56.21↔ | Offene Reposition einer Epiphysendiastase an der distalen Fibula |
| | | 79.56.99↔ | Offene Reposition einer Epiphysendiastase an Tibia und Fibula, sonstige |
| | | 79.61↔ | Débridement einer offenen Humerusfraktur |
| | | 79.66↔ | Débridement einer offenen Fraktur an Tibia und Fibula |
| | | 79.91↔ | Nicht näher bezeichnete Operation an Verletzung des Humerus |

| | | | |
|-----------|--|-----------|--|
| 79.96.00↔ | Nicht näher bezeichnete Operation an Verletzung von Tibia und Fibula, n.n.bez. | 81.12.10↔ | Arthrodesse oberes Sprunggelenk mit unterem Sprunggelenk |
| 79.96.10↔ | Nicht näher bezeichnete Operation an Verletzung der Tibia | 81.12.11↔ | Arthrodesse oberes Sprunggelenk mit unterem Sprunggelenk und Chopartgelenk |
| 79.96.20↔ | Nicht näher bezeichnete Operation an Verletzung der Fibula | 81.12.12↔ | Arthrodesse unteres Sprunggelenk, zwei Sprunggelenksskammern |
| 79.96.99↔ | Nicht näher bezeichnete Operation an Verletzung von Tibia und Fibula, sonstige | 81.12.13↔ | Arthrodesse unteres Sprunggelenk, drei Sprunggelenksskammern |
| 81.11↔ | Arthrodesse am Sprunggelenk | 81.12.99↔ | Arthrodesse Double, sonstige |
| 81.12.00↔ | Arthrodesse Double, n.n.bez. | | |

Prozedur I13-5

| | | | |
|-----------|---|-----------|---|
| 77.12.00↔ | Sonstige Knocheninzision ohne Knochendurchtrennung am Humerus, n.n.bez. | 78.07.13↔ | Knorpel-Knochen transplantation an der Tibia |
| 77.12.10↔ | Sonstige Knocheninzision ohne Knochendurchtrennung am Humerus, Exploration und Knochenbohrung | 78.07.20↔ | Knochen transplantation an der Fibula, gefäßgestielt mit mikrovaskulärer Anastomose |
| 77.12.11↔ | Sonstige Knocheninzision ohne Knochendurchtrennung am Humerus, Fremdkörperentfernung | 78.07.21↔ | Knochen transplantation an der Fibula, gefäßgestielt ohne mikrovaskuläre Anastomose |
| 77.12.12↔ | Sonstige Knocheninzision ohne Knochendurchtrennung am Humerus, Einlage und Entfernung eines Medikamententrägers | 78.07.22↔ | Knochen transplantation an der Fibula, allogene |
| 77.12.13↔ | Sonstige Knocheninzision ohne Knochendurchtrennung am Humerus, Drainage | 78.07.23↔ | Knorpel-Knochen transplantation an der Tibia |
| 77.12.99↔ | Sonstige Knocheninzision ohne Knochendurchtrennung am Humerus, sonstige | 78.12.00↔ | Anlegen eines Fixateur externe am Humerus (inkl. Reposition von Frakturen), n.n.bez. |
| 77.22↔ | Keilosteotomie am Humerus | 78.12.90↔ | Geschlossene Reposition einer sonstigen Humerusfraktur mit Knochenfixation durch Fixateur externe |
| 77.27.00↔ | Keilosteotomie an Tibia und Fibula, n.n.bez. | 78.12.91↔ | Offene Reposition einer sonstigen Humerusfraktur mit Knochenfixation durch Fixateur externe |
| 77.27.10↔ | Keilosteotomie an der Tibia | 78.12.99↔ | Anlegen eines Fixateur externe am Humerus (inkl. Reposition von Frakturen), sonstige |
| 77.27.20↔ | Keilosteotomie an der Fibula | 78.22.00↔ | Verkürzungsteotomie am Humerus, n.n.bez. |
| 77.27.99↔ | Keilosteotomie an Tibia und Fibula, sonstige | 78.22.10↔ | Temporäre Epiphyseodese am Humerus |
| 77.32.10↔ | Kortikotomie bei Segmenttransport am Humerus | 78.22.11↔ | Permanente Epiphyseodese am Humerus |
| 77.37.00↔ | Sonstige Knochendurchtrennung an Tibia und Fibula, n.n.bez. | 78.22.12↔ | Therapeutische Epiphyseolyse am Humerus |
| 77.37.10↔ | (De-)Rotationsosteotomie an der Tibia | 78.22.99↔ | Verkürzungsteotomie am Humerus, sonstige |
| 77.37.11↔ | Valgisierende oder varisierende (De-)Rotationsosteotomie an der Tibia | 78.27.00↔ | Verkürzungsteotomie an Tibia und Fibula, n.n.bez. |
| 77.37.12↔ | Kortikotomie bei Segmenttransport an der Tibia | 78.27.10↔ | Temporäre Epiphyseodese an der Tibia |
| 77.37.13↔ | Komplexe (mehrdimensionale) Osteotomie (mit Achsenkorrektur) an der Tibia | 78.27.11↔ | Permanente Epiphyseodese an der Tibia |
| 77.37.19↔ | Sonstige Knochendurchtrennung an der Tibia | 78.27.12↔ | Therapeutische Epiphyseolyse an der Tibia |
| 77.37.20↔ | (De-)Rotationsosteotomie an der Fibula | 78.27.19↔ | Sonstige Verkürzungsteotomie an der Tibia |
| 77.37.21↔ | Kortikotomie bei Segmenttransport an der Fibula | 78.27.20↔ | Temporäre Epiphyseodese an der Fibula |
| 77.37.22↔ | Komplexe (mehrdimensionale) Osteotomie (mit Achsenkorrektur) an der Fibula | 78.27.21↔ | Permanente Epiphyseodese an der Fibula |
| 77.37.29↔ | Sonstige Knochendurchtrennung an der Fibula | 78.27.22↔ | Therapeutische Epiphyseolyse an der Fibula |
| 77.37.99↔ | Sonstige Knochendurchtrennung an Tibia und Fibula, sonstige | 78.27.29↔ | Sonstige Verkürzungsteotomie an der Fibula |
| 77.62.00↔ | Lokale Resektion von Knochenläsion oder -gewebe am Humerus, n.n.bez. | 78.27.99↔ | Verkürzungsteotomie an Tibia und Fibula, sonstige |
| 77.62.20↔ | Debridement am Humerus | 78.42↔ | Sonstige plastische Rekonstruktion am Humerus |
| 77.62.99↔ | Lokale Resektion von Knochenläsion oder -gewebe am Humerus, sonstige | 78.47.00↔ | Sonstige plastische Rekonstruktion an Tibia und Fibula, n.n.bez. |
| 77.82↔ | Sonstige partielle Knochenresektion am Humerus | 78.47.10↔ | Sonstige plastische Rekonstruktion an Tibia |
| 77.87.00↔ | Sonstige partielle Knochenresektion an Tibia und Fibula, n.n.bez. | 78.47.20↔ | Sonstige plastische Rekonstruktion an Fibula |
| 77.87.10↔ | Sonstige partielle Knochenresektion an Tibia | 78.47.99↔ | Sonstige plastische Rekonstruktion an Tibia und Fibula, sonstige |
| 77.87.11↔ | Sonstige partielle Knochenresektion an Fibula | 78.52.00↔ | Innere Knochenfixation ohne Reposition der Fraktur am Humerus, n.n.bez. |
| 77.87.99↔ | Sonstige partielle Knochenresektion an Tibia und Fibula, sonstige | 78.52.10↔ | Revision von Osteosynthesematerial (ohne Materialwechsel) am Humerus |
| 77.92↔ | Totale Humerusresektion | 78.52.99↔ | Innere Knochenfixation ohne Reposition der Fraktur am Humerus, sonstige |
| 77.97.00↔ | Totale Resektion von Tibia und Fibula, n.n.bez. | 78.57.00↔ | Innere Knochenfixation ohne Reposition der Fraktur an Tibia und Fibula, n.n.bez. |
| 77.97.10↔ | Totale Resektion von Tibia | 78.57.10↔ | Revision von Osteosynthesematerial (ohne Materialwechsel) an der Tibia |
| 77.97.11↔ | Totale Resektion von Fibula | 78.57.20↔ | Revision von Osteosynthesematerial (ohne Materialwechsel) an der Fibula |
| 77.97.99↔ | Totale Resektion von Tibia und Fibula, sonstige | 78.57.99↔ | Innere Knochenfixation ohne Reposition der Fraktur an Tibia und Fibula, sonstige |
| 78.02.10↔ | Knochen transplantation am Humerus, gefäßgestielt mit mikrovaskulärer Anastomose | 78.62.01↔ | Knochenimplantatentfernung am Humerus: (intradullärer) Draht, Schraube, Zuggurtung/Cerclage, (winkelstabile) Platte, Winkelplatte /Kondylenplatte, Marknagel, Verriegelungsnagel, Transfixationsnagel, Fixateur externe, Ringfixateur, (Blount-) Klammern |
| 78.02.11↔ | Knochen transplantation am Humerus, gefäßgestielt ohne mikrovaskuläre Anastomose | 78.62.02↔ | Knochenimplantatentfernung am Humerus: dynamische Kompressionsschraube, Marknagel mit Gelenkkomponente |
| 78.02.12↔ | Knochen transplantation am Humerus, allogene | 78.62.05↔ | Knochenimplantatentfernung am Humerus, Entfernung eines Knochen(teil)ersatzes am Humerus |
| 78.02.13↔ | Knorpel-Knochen transplantation am Humerus | 78.62.08↔ | Knochenimplantatentfernung am Humerus: sonstiges Osteosynthesematerial |
| 78.07.10↔ | Knochen transplantation an der Tibia, gefäßgestielt mit mikrovaskulärer Anastomose | | |
| 78.07.11↔ | Knochen transplantation an der Tibia, gefäßgestielt ohne mikrovaskuläre Anastomose | | |
| 78.07.12↔ | Knochen transplantation an der Tibia, allogene | | |

| | | | |
|-----------|--|-----------|---|
| 79.16.00↔ | Geschlossene Reposition einer Fraktur an Tibia und Fibula mit innerer Knochenfixation, n.n.bez. | 79.31.90↔ | Offene Reposition einer Mehrfragmentfraktur sonstiger Teile des Humerus mit innerer Knochenfixation |
| 79.16.10↔ | Geschlossene Reposition einer proximalen Tibiafraktur mit innerer Knochenfixation durch Marknagel | 79.31.99↔ | Offene Reposition einer Humerusfraktur mit innerer Knochenfixation, sonstige |
| 79.16.11↔ | Geschlossene Reposition einer proximalen Tibiafraktur mit innerer Knochenfixation mittels minimalinvasiver ballonassistierter Technik | 79.36.00↔ | Offene Reposition einer Fraktur an Tibia und Fibula mit innerer Knochenfixation, n.n.bez. |
| 79.16.29↔ | Geschlossene Reposition einer distalen Tibiafraktur mit sonstiger innerer Knochenfixation (z.B. durch Schraube, Platte, Draht) | 79.36.10↔ | Offene Reposition einer einfachen Fraktur der proximalen Tibia mit innerer Knochenfixation durch (Blount-)Klammern oder intramedullären Draht |
| 79.16.30↔ | Geschlossene Reposition einer sonstigen Tibiafraktur mit innerer Knochenfixation durch Marknagel | 79.36.11↔ | Offene Reposition einer einfachen Fraktur der proximalen Tibia mit innerer Knochenfixation durch Schraube |
| 79.16.31↔ | Geschlossene Reposition einer sonstigen Tibiafraktur mit innerer Knochenfixation mittels minimalinvasiver ballonassistierter Technik | 79.36.12↔ | Offene Reposition einer einfachen Fraktur der proximalen Tibia mit sonstiger innerer Knochenfixation |
| 79.16.39↔ | Geschlossene Reposition einer sonstigen Tibiafraktur mit sonstiger innerer Knochenfixation (z.B. durch Schraube, Platte, Draht) | 79.36.13↔ | Offene Reposition einer Mehrfragmentfraktur der proximalen Tibia mit innerer Knochenfixation durch (Blount-)Klammern |
| 79.16.40↔ | Geschlossene Reposition einer distalen Fibulafraktur mit innerer Knochenfixation durch Marknagel | 79.36.14↔ | Offene Reposition einer Mehrfragmentfraktur der proximalen Tibia mit sonstiger innerer Knochenfixation |
| 79.16.49↔ | Geschlossene Reposition einer distalen Fibulafraktur mit sonstiger innerer Knochenfixation (z.B. durch Schraube, Platte, Draht) | 79.36.20↔ | Offene Reposition einer einfachen Tibiaschafffraktur mit innerer Knochenfixation |
| 79.16.50↔ | Geschlossene Reposition einer sonstigen Fibulafraktur mit innerer Knochenfixation durch Marknagel | 79.36.30↔ | Offene Reposition einer einfachen Fraktur der distalen Tibia mit innerer Knochenfixation durch Marknagel oder winkelstabile Platte |
| 79.16.59↔ | Geschlossene Reposition einer sonstigen Fibulafraktur mit sonstiger innerer Knochenfixation (z.B. durch Schraube, Platte, Draht) | 79.36.31↔ | Offene Reposition einer einfachen Fraktur der distalen Tibia mit innerer Knochenfixation durch sonstige Platte |
| 79.16.99↔ | Geschlossene Reposition einer Fraktur an Tibia und Fibula mit innerer Knochenfixation, sonstige | 79.36.32↔ | Offene Reposition einer einfachen Fraktur der distalen Tibia mit sonstiger innerer Knochenfixation |
| 79.21.00↔ | Offene Reposition einer Humerusfraktur ohne innere Knochenfixation, n.n.bez. | 79.36.40↔ | Offene Reposition einer Mehrfragmentfraktur sonstiger Teile der Tibia mit innerer Knochenfixation |
| 79.21.10↔ | Offene Reposition einer proximalen Humerusfraktur ohne innere Knochenfixation | 79.36.50↔ | Offene Reposition einer einfachen Fraktur der proximalen Fibula mit innerer Knochenfixation |
| 79.21.11↔ | Offene Reposition einer Humerusschafffraktur ohne innere Knochenfixation | 79.36.51↔ | Offene Reposition einer Mehrfragmentfraktur der proximalen Fibula mit innerer Knochenfixation |
| 79.21.12↔ | Offene Reposition einer distalen Humerusfraktur ohne innere Knochenfixation | 79.36.60↔ | Offene Reposition einer einfachen Fibulaschafffraktur mit innerer Knochenfixation durch Marknagel |
| 79.21.99↔ | Offene Reposition einer Humerusfraktur ohne innere Knochenfixation, sonstige | 79.36.61↔ | Offene Reposition einer einfachen Fibulaschafffraktur mit sonstiger innerer Knochenfixation |
| 79.26.00↔ | Offene Reposition einer Fraktur an Tibia und Fibula ohne innere Knochenfixation, n.n.bez. | 79.36.62↔ | Offene Reposition einer Mehrfragmentfraktur des Fibulaschafts mit innerer Knochenfixation durch (winkelstabile) Platte |
| 79.26.10↔ | Offene Reposition einer proximalen Tibiafraktur ohne innere Knochenfixation | 79.36.63↔ | Offene Reposition einer Mehrfragmentfraktur des Fibulaschafts mit sonstiger innerer Knochenfixation |
| 79.26.11↔ | Offene Reposition einer Tibiaschafffraktur ohne innere Knochenfixation | 79.36.70↔ | Offene Reposition einer einfachen Fraktur der distalen Fibula mit innerer Knochenfixation durch (Blount-)Klammern |
| 79.26.12↔ | Offene Reposition einer distalen Tibiafraktur ohne innere Knochenfixation | 79.36.71↔ | Offene Reposition einer einfachen Fraktur der distalen Fibula mit innerer Knochenfixation durch Platte |
| 79.26.20↔ | Offene Reposition einer proximalen Fibulafraktur ohne innere Knochenfixation | 79.36.72↔ | Offene Reposition einer einfachen Fraktur der distalen Fibula mit sonstiger innerer Knochenfixation |
| 79.26.21↔ | Offene Reposition einer Fibulaschafffraktur ohne innere Knochenfixation | 79.36.73↔ | Offene Reposition einer Mehrfragmentfraktur der distalen Fibula mit innerer Knochenfixation |
| 79.26.22↔ | Offene Reposition einer distalen Fibulafraktur ohne innere Knochenfixation | 79.36.99↔ | Offene Reposition einer Fraktur an Tibia und Fibula mit innerer Knochenfixation, sonstige |
| 79.26.99↔ | Offene Reposition einer Fraktur an Tibia und Fibula ohne innere Knochenfixation, sonstige | 79.50↔ | Offene Reposition einer Epiphysendiastase, ohne Angabe der Lokalisation |
| 79.31.00↔ | Offene Reposition einer Humerusfraktur mit innerer Knochenfixation, n.n.bez. | 79.51↔ | Offene Reposition einer Epiphysendiastase am Humerus |
| 79.31.10↔ | Offene Reposition einer einfachen proximalen Humerusfraktur mit innerer Knochenfixation durch Marknagel, winkelstabiler Platte oder (Winkel-) Platte | 79.56.00↔ | Offene Reposition einer Epiphysendiastase an Tibia und Fibula, n.n.bez. |
| 79.31.11↔ | Offene Reposition einer einfachen proximalen Humerusfraktur mit sonstiger innerer Knochenfixation (z.B. Schraube, Draht) | 79.56.10↔ | Offene Reposition einer Epiphysendiastase an der proximalen Tibia |
| 79.31.12↔ | Offene Reposition einer Mehrfragmentfraktur des proximalen Humerus mit innerer Knochenfixation | 79.56.11↔ | Offene Reposition einer Epiphysendiastase an der distale Tibia |
| 79.31.20↔ | Offene Reposition einer einfachen Humerusschafffraktur mit innerer Knochenfixation | 79.56.20↔ | Offene Reposition einer Epiphysendiastase an der proximalen Fibula |
| 79.31.30↔ | Offene Reposition einer einfachen distalen Humerusfraktur mit innerer Knochenfixation durch Marknagel, winkelstabiler Platte oder (Winkel-) Platte | 79.56.21↔ | Offene Reposition einer Epiphysendiastase an der distalen Fibula |
| 79.31.31↔ | Offene Reposition einer einfachen distalen Humerusfraktur mit sonstiger innerer Knochenfixation (z.B. Schraube, Draht) | 79.56.99↔ | Offene Reposition einer Epiphysendiastase an Tibia und Fibula, sonstige |
| | | 79.61↔ | Débridement einer offenen Humerusfraktur |
| | | 79.66↔ | Débridement einer offenen Fraktur an Tibia und Fibula |
| | | 79.91↔ | Nicht näher bezeichnete Operation an Verletzung des Humerus |
| | | 79.96.00↔ | Nicht näher bezeichnete Operation an Verletzung von Tibia und Fibula, n.n.bez. |
| | | 79.96.10↔ | Nicht näher bezeichnete Operation an Verletzung der Tibia |
| | | 79.96.20↔ | Nicht näher bezeichnete Operation an Verletzung der Fibula |
| | | 79.96.99↔ | Nicht näher bezeichnete Operation an Verletzung von Tibia und Fibula, sonstige |

81.11↔ Arthrodese am Sprunggelenk
 81.12.00↔ Arthrodese Double, n.n.bez.
 81.12.10↔ Arthrodese oberes Sprunggelenk mit unterem Sprunggelenk
 81.12.11↔ Arthrodese oberes Sprunggelenk mit unterem Sprunggelenk und Chopartgelenk

81.12.12↔ Arthrodese unteres Sprunggelenk, zwei Sprunggelenkshammern
 81.12.13↔ Arthrodese unteres Sprunggelenk, drei Sprunggelenkshammern
 81.12.99↔ Arthrodese Double, sonstige

Prozedur I13-6

04.03.00↔ Durchtrennung oder Quetschen (Crushing) von anderen kranialen und peripheren Nerven, n.n.bez.
 04.03.10↔ Durchtrennung oder Quetschen (Crushing) des N. vestibulocochlearis
 04.03.11↔ Durchtrennung oder Quetschen (Crushing) von intrakraniellen Anteilen von sonstigen Hirnnerven und Ganglien
 04.03.20↔ Durchtrennung oder Quetschen (Crushing) von extrakraniellen Hirnnerven
 04.03.30↔ Durchtrennung oder Quetschen (Crushing) des Plexus brachialis
 04.03.31↔ Durchtrennung oder Quetschen (Crushing) von Nerven der Schulter
 04.03.32↔ Durchtrennung oder Quetschen (Crushing) von Nerven des Armes und der Hand
 04.03.33↔ Durchtrennung oder Quetschen (Crushing) von Nerven des Rumpfes und der unteren Extremität
 04.03.99↔ Durchtrennung oder Quetschen (Crushing) von anderen kranialen und peripheren Nerven, sonstige
 04.04.00↔ Sonstige Inzision an kranialen und peripheren Nerven, n.n.bez.
 04.04.10↔ Sonstige Inzision am N. vestibulocochlearis
 04.04.11↔ Sonstige Inzision an intrakraniellen Anteilen von sonstigen Hirnnerven und Ganglien
 04.04.20↔ Sonstige Inzision an extrakraniellen Hirnnerven
 04.04.30↔ Sonstige Inzision am Plexus brachialis
 04.04.31↔ Sonstige Inzision an Nerven der Schulter
 04.04.32↔ Sonstige Inzision an Nerven des Armes und der Hand
 04.04.33↔ Sonstige Inzision an Nerven des Rumpfes und der unteren Extremität
 04.04.99↔ Sonstige Inzision an kranialen und peripheren Nerven, sonstige
 04.06.00↔ Sonstige Exzision von kranialen oder peripheren Ganglien, n.n.bez.
 04.06.10↔ Exzision von intrakraniellen Ganglien
 04.06.20↔ Exzision von sonstigen peripheren Ganglien
 04.06.99↔ Sonstige Exzision von kranialen oder peripheren Ganglien, sonstige
 04.07.00↔ Sonstige Exzision oder Avulsion von kranialen oder peripheren Nerven, n.n.bez.
 04.07.10↔ Exzision eines Nerven zur Transplantation
 04.07.11↔ Entfernung eines Nerventransplantates
 04.07.20↔ Sonstige Exzision oder Avulsion von intrakraniellen Nerven
 04.07.30↔ Sonstige Exzision oder Avulsion von extrakraniellen Hirnnerven
 04.07.40↔ Sonstige Exzision oder Avulsion des Plexus brachialis
 04.07.41↔ Sonstige Exzision oder Avulsion von Nerven der Schulter
 04.07.42↔ Sonstige Exzision oder Avulsion von Nerven des Armes und der Hand
 04.07.43↔ Sonstige Exzision oder Avulsion von Nerven des Rumpfes und der unteren Extremität
 04.07.99↔ Sonstige Exzision oder Avulsion von kranialen oder peripheren Nerven, sonstige
 04.08.00↔ Optikusscheidenfensterung, n.n.bez.
 04.08.10↔ Sonstige Operationen am N. opticus
 04.08.99↔ Optikusscheidenfensterung, sonstige
 04.2x.00↔ Destruktion von kranialen und peripheren Nerven und Ganglien, n.n.bez.
 04.2x.10↔ Destruktion von intrakraniellen Hirnnerven und Ganglien
 04.2x.20↔ Destruktion von extrakraniellen Hirnnerven
 04.2x.30↔ Destruktion des Plexus brachialis
 04.2x.31↔ Destruktion von Nerven der Schulter
 04.2x.32↔ Destruktion von Nerven des Armes und der Hand
 04.2x.33↔ Destruktion von Nerven des Rumpfes und Plexus lumbosacralis
 04.2x.34↔ Destruktion von Nerven des Beines und des Fußes
 04.2x.39↔ Destruktion von sonstigen peripheren Nerven oder Ganglien
 04.2x.99↔ Destruktion von kranialen und peripheren Nerven und Ganglien, sonstige

04.3x.00↔ Naht an kranialen oder peripheren Nerven, n.n.bez.
 04.3x.10↔ Epineurale Naht von extrakraniellen Hirnnerven, primär
 04.3x.11↔ Epineurale Naht des Plexus brachialis, primär
 04.3x.12↔ Epineurale Naht von Nerven der Schulter, primär
 04.3x.13↔ Epineurale Naht von Nerven am Arm, primär
 04.3x.14↔ Epineurale Naht von Nerven der Hand, primär
 04.3x.15↔ Epineurale Naht von Nerven des Rumpfes, primär
 04.3x.16↔ Epineurale Naht von Nerven des Beines (inkl. Plexus lumbosacralis, Leiste, Beckenboden), primär
 04.3x.17↔ Epineurale Naht von Nerven des Fußes, primär
 04.3x.19↔ Epineurale Naht von sonstigen kranialen oder peripheren Nerven, primär
 04.3x.20↔ Epineurale Naht von extrakraniellen Hirnnerven, sekundär
 04.3x.21↔ Epineurale Naht des Plexus brachialis, sekundär
 04.3x.22↔ Epineurale Naht von Nerven der Schulter, sekundär
 04.3x.23↔ Epineurale Naht von Nerven am Arm, sekundär
 04.3x.24↔ Epineurale Naht von Nerven an der Hand, sekundär
 04.3x.25↔ Epineurale Naht von Nerven des Rumpfes, sekundär
 04.3x.26↔ Epineurale Naht von Nerven des Beines (inkl. Plexus lumbosacralis, Leiste, Beckenboden), sekundär
 04.3x.27↔ Epineurale Naht von Nerven des Fußes, sekundär
 04.3x.29↔ Epineurale Naht von sonstigen kranialen und peripheren Nerven, sekundär
 04.3x.30↔ Interfaszikuläre Naht von extrakraniellen Hirnnerven, primär
 04.3x.31↔ Interfaszikuläre Naht des Plexus brachialis, primär
 04.3x.32↔ Interfaszikuläre Naht von Nerven der Schulter, primär
 04.3x.33↔ Interfaszikuläre Naht von Nerven am Arm, primär
 04.3x.34↔ Interfaszikuläre Naht von Nerven an der Hand, primär
 04.3x.35↔ Interfaszikuläre Naht von Nerven des Rumpfes, primär
 04.3x.36↔ Interfaszikuläre Naht von Nerven des Beines (inkl. Plexus lumbosacralis, Leiste, Beckenboden), primär
 04.3x.37↔ Interfaszikuläre Naht von Nerven des Fußes, primär
 04.3x.39↔ Interfaszikuläre Naht von sonstigen kranialen und peripheren Nerven, primär
 04.3x.40↔ Interfaszikuläre Naht von extrakraniellen Hirnnerven, sekundär
 04.3x.41↔ Interfaszikuläre Naht des Plexus brachialis, sekundär
 04.3x.42↔ Interfaszikuläre Naht von Nerven der Schulter, sekundär
 04.3x.43↔ Interfaszikuläre Naht von Nerven am Arm, sekundär
 04.3x.44↔ Interfaszikuläre Naht von Nerven an der Hand, sekundär
 04.3x.45↔ Interfaszikuläre Naht von Nerven des Rumpfes, sekundär
 04.3x.46↔ Interfaszikuläre Naht von Nerven des Beines (inkl. Plexus lumbosacralis, Leiste, Beckenboden), sekundär
 04.3x.47↔ Interfaszikuläre Naht von Nerven des Fußes, sekundär
 04.3x.49↔ Interfaszikuläre Naht von sonstigen kranialen und peripheren Nerven, sekundär
 04.3x.99↔ Naht an kranialen oder peripheren Nerven, sonstige
 04.42.00↔ Sonstige Dekompression an kranialen Nerven, n.n.bez.
 04.42.10↔ Sonstige Dekompression an kranialen Nerven, intrakraniell
 04.42.20↔ Sonstige Dekompression an kranialen Nerven, extrakraniell
 04.42.99↔ Sonstige Dekompression an kranialen Nerven, sonstige
 04.43.00↔ Entlastung am Karpaltunnel, n.n.bez.
 04.43.10↔ Entlastung am Karpaltunnel, endoskopisch
 04.43.99↔ Entlastung am Karpaltunnel, sonstige
 04.44↔ Entlastung am Tarsaltunnel
 04.49.00↔ Sonstige Dekompression oder Lösung von Adhäsionen an peripherem Nerv oder Ganglion, n.n.bez.
 04.49.10↔ Sonstige Dekompression oder Lösung von Adhäsionen am Plexus brachialis
 04.49.11↔ Sonstige Dekompression oder Lösung von Adhäsionen an Nerven der Schulter
 04.49.12↔ Sonstige Dekompression oder Lösung von Adhäsionen an Nerven des Armes

| | | | |
|-----------|---|-----------|---|
| 04.49.13↔ | Sonstige Dekompression oder Lösung von Adhäsionen an Nerven der Hand | 04.75↔ | Revision einer früheren plastischen Rekonstruktion an einem kranialen oder peripheren Nerv |
| 04.49.14↔ | Sonstige Dekompression oder Lösung von Adhäsionen am Plexus lumbosacralis, Leiste und Beckenboden | 04.76↔ | Plastische Rekonstruktion einer alten traumatischen Verletzung an kranialen und peripheren Nerven |
| 04.49.15↔ | Sonstige Dekompression oder Lösung von Adhäsionen an Nerven des Beines | 04.79.00↔ | Sonstige Neuroplastik, n.n.bez. |
| 04.49.16↔ | Sonstige Dekompression oder Lösung von Adhäsionen an Nerven des Fußes | 04.79.10↔ | Transplantation und Transposition eines extrakraniellen Hirnnerven mit epineuraler Naht |
| 04.49.99↔ | Sonstige Dekompression oder Lösung von Adhäsionen an sonstigen peripheren Nerven oder Ganglion, sonstige | 04.79.11↔ | Transplantation und Transposition des Plexus brachialis mit epineuraler Naht |
| 04.5x.00↔ | Transplantation von kranialem oder peripherem Nerv, n.n.bez. | 04.79.12↔ | Transplantation und Transposition von Nerven der Schulter mit epineuraler Naht |
| 04.5x.10↔ | Transplantation von extrakraniellen Hirnnerven | 04.79.13↔ | Transplantation und Transposition eines Nerven des Armes und der Hand mit epineuraler Naht |
| 04.5x.11↔ | Transplantation von Plexus brachialis und Nerven der Schulter | 04.79.14↔ | Transplantation und Transposition von Nerven des Rumpfes und der unteren Extremität mit epineuraler Naht |
| 04.5x.12↔ | Transplantation von Nerven des Armes und der Hand | 04.79.19↔ | Transplantation und Transposition eines sonstigen Nervens mit epineuraler Naht |
| 04.5x.13↔ | Transplantation von Nerven des Rumpfes und der unteren Extremität | 04.79.20↔ | Transplantation und Transposition eines Nerven mit interfazikulärer Naht |
| 04.5x.19↔ | Transplantation von sonstigem kranialem oder peripherem Nerv | 04.79.21↔ | Transplantation und Transposition eines extrakraniellen Hirnnerven mit interfazikulärer Naht |
| 04.5x.99↔ | Transplantation von kranialem oder peripherem Nerv, sonstige | 04.79.22↔ | Transplantation und Transposition des Plexus brachialis mit interfazikulärer Naht |
| 04.6x.00↔ | Transposition von kranialen und peripheren Nerven, n.n.bez. | 04.79.23↔ | Transplantation und Transposition von Nerven der Schulter mit interfazikulärer Naht |
| 04.6x.10↔ | Transposition eines extrakraniellen Hirnnerven mit epineuraler primärer Naht | 04.79.24↔ | Transplantation und Transposition eines Nerven des Armes und der Hand mit interfazikulärer Naht |
| 04.6x.11↔ | Transposition eines extrakraniellen Hirnnerven mit epineuraler sekundärer Naht | 04.79.25↔ | Transplantation und Transposition von Nerven des Rumpfes und der unteren Extremität mit interfazikulärer Naht |
| 04.6x.12↔ | Transposition eines extrakraniellen Hirnnerven mit interfazikulärer primärer und sekundärer Naht | 04.79.29↔ | Transplantation und Transposition eines sonstigen Nerven mit interfazikulärer Naht |
| 04.6x.20↔ | Transposition des Plexus brachialis mit epineuraler primärer Naht | 04.79.99↔ | Sonstige Neuroplastik, sonstige |
| 04.6x.21↔ | Transposition des Plexus brachialis mit epineuraler sekundärer Naht | 04.92.00↔ | Implantation oder Ersetzen der Elektrode(n) eines peripheren Neurostimulators, n.n.bez. |
| 04.6x.22↔ | Transposition des Plexus brachialis mit interfazikulärer primärer Naht | 04.92.10↔ | Implantation oder Ersetzen der Elektrode(n) eines temporären peripheren Neurostimulators, Einzelelektrodensystems, Teststimulation |
| 04.6x.23↔ | Transposition des Plexus brachialis mit interfazikulärer sekundärer Naht | 04.92.11↔ | Implantation oder Ersetzen der Elektrode(n) eines temporären peripheren Neurostimulators, Mehrelektrodensystems, Teststimulation |
| 04.6x.30↔ | Transposition eines Nerven der Schulter mit epineuraler primärer und sekundärer Naht | 04.92.20↔ | Implantation oder Ersetzen der Elektrode(n) eines permanenten peripheren Neurostimulators, Stabelektrode, Einzelelektrodensystems, perkutan |
| 04.6x.31↔ | Transposition eines Nerven der Schulter mit interfazikulärer primärer und sekundärer Naht | 04.92.21↔ | Implantation oder Ersetzen der Elektrode(n) eines permanenten peripheren Neurostimulators, Stabelektrode, Mehrelektrodensystems, perkutan |
| 04.6x.40↔ | Transposition eines Nerven des Armes mit epineuraler primärer Naht | 04.92.30↔ | Implantation oder Ersetzen der Elektrode(n) eines permanenten peripheren Neurostimulators, Plattenelektrode, Einzelelektrodensystems, offen chirurgisch |
| 04.6x.41↔ | Transposition eines Nerven des Armes mit epineuraler sekundärer Naht | 04.92.31↔ | Implantation oder Ersetzen der Elektrode(n) eines permanenten peripheren Neurostimulators, Plattenelektrode, Mehrelektrodensystems, offen chirurgisch |
| 04.6x.42↔ | Transposition eines Nerven des Armes mit interfazikulärer primärer Naht | 04.92.40↔ | Implantation oder Ersetzen einer Vagusnervstimulationselektrode |
| 04.6x.43↔ | Transposition eines Nerven des Armes mit interfazikulärer sekundärer Naht | 04.92.99↔ | Implantation oder Ersetzen der Elektrode(n) eines peripheren Neurostimulators, sonstige |
| 04.6x.50↔ | Transposition eines Nerven des Rumpfes und der unteren Extremität mit epineuraler primärer und sekundärer Naht | 04.93.00↔ | Entfernen der Elektrode(n) eines peripheren Neurostimulators, n.n.bez. |
| 04.6x.51↔ | Transposition eines Nerven des Rumpfes und der unteren Extremität mit interfazikulärer primärer und sekundärer Naht | 04.93.10↔ | Entfernen der Elektrode(n) eines peripheren Neurostimulators, Stabelektrode, Einzelelektrodensystem |
| 04.6x.60↔ | Transposition eines Nerven der Hand mit interfazikulärer primärer und sekundärer Naht | 04.93.11↔ | Entfernen der Elektrode(n) eines peripheren Neurostimulators, Stabelektrode, Mehrelektrodensystem |
| 04.6x.70↔ | Transposition mit Neurolyse und Dekompression eines extrakraniellen Hirnnerven | 04.93.20↔ | Entfernen der Elektrode(n) eines peripheren Neurostimulators, Plattenelektrode, Einzelelektrodensystem |
| 04.6x.71↔ | Transposition mit Neurolyse und Dekompression des Plexus brachialis oder eines Nerven der Schulter | 04.93.21↔ | Entfernen der Elektrode(n) eines peripheren Neurostimulators, Plattenelektrode, Mehrelektrodensystem |
| 04.6x.72↔ | Transposition mit Neurolyse und Dekompression eines Nerven des Armes | 04.93.40↔ | Entfernen einer Vagusnervelektrode |
| 04.6x.73↔ | Transposition mit Neurolyse und Dekompression eines Nerven der Hand | 04.93.99↔ | Entfernen der Elektrode(n) eines peripheren Neurostimulators, sonstige |
| 04.6x.74↔ | Transposition mit Neurolyse und Dekompression eines Nerven des Rumpfes und der unteren Extremität | 04.94.10↔ | Revision (ohne Ersetzen) der Elektrode(n) eines peripheren Neurostimulators, n.n.bez. |
| 04.6x.75↔ | Transposition von sonstigen kranialen und peripheren Nerven | 04.94.11↔ | Revision (ohne Ersetzen) der Elektrode(n) eines peripheren Neurostimulators, Stabelektrode, Einzelelektrodensystem |
| 04.6x.99↔ | Transposition von kranialen und peripheren Nerven, sonstige | | |
| 04.71↔ | Hypoglosso-faziale Anastomose | | |
| 04.72↔ | Akzessorio-faziale Anastomose | | |
| 04.73↔ | Akzessorio-hypoglossale Anastomose | | |
| 04.74.00↔ | Sonstige Anastomose eines kranialen oder peripheren Nervs, n.n.bez. | | |
| 04.74.10↔ | Fazio-faziale Nerven-Anastomose | | |
| 04.74.11↔ | Interkosto-faszikuläre Nerven-Anastomose | | |
| 04.74.99↔ | Sonstige Anastomose eines kranialen oder peripheren Nervs, sonstige | | |

| | | | |
|-----------|---|-----------|---|
| 04.94.12↔ | Revision (ohne Ersetzen) der Elektrode(n) eines peripheren Neurostimulators, Stabelektrode, Mehrelektrodensystem | 38.15.40↔ | Endarterektomie der V. pulmonalis |
| 04.94.13↔ | Revision (ohne Ersetzen) der Elektrode(n) eines peripheren Neurostimulators, Plattenelektrode, Einzelelektrodensystem | 38.15.99↔ | Endarterektomie der anderen thorakalen Gefässe, sonstige |
| 04.94.14↔ | Revision (ohne Ersetzen) der Elektrode(n) eines peripheren Neurostimulators, Plattenelektrode, Mehrelektrodensystem | 38.16.00↔ | Endarterektomie von abdominalen Arterien, n.n.bez. |
| 04.94.99↔ | Revision (ohne Ersetzen) der Elektrode(n) eines peripheren Neurostimulators, sonstige | 38.16.10↔ | Endarterektomie von viszerale Arterien, n.n.bez. |
| 04.99.00↔ | Sonstige Operation an kranialen und peripheren Nerven, n.n.bez. | 38.16.11↔ | Endarterektomie des Truncus coeliacus |
| 04.99.10↔ | Implantation oder Ersetzen einer peripheren Neuroprothese | 38.16.12↔ | Endarterektomie der A. gastrica |
| 04.99.11↔ | Revision (ohne Ersetzen) einer peripheren Neuroprothese | 38.16.13↔ | Endarterektomie der A. hepatica |
| 04.99.12↔ | Entfernung einer peripheren Neuroprothese | 38.16.14↔ | Endarterektomie der A. lienalis |
| 04.99.99↔ | Sonstige Operation an kranialen und peripheren Nerven, sonstige | 38.16.15↔ | Endarterektomie der A. renalis |
| 05.0↔ | Durchtrennung von sympathischen Nerven oder Ganglien | 38.16.16↔ | Endarterektomie der A. mesenterialis |
| 05.21↔ | Exzision des Ganglion sphenopalatinum | 38.16.17↔ | Endarterektomie der A. lumbalis |
| 05.22↔ | Zervikale Sympathektomie | 38.16.18↔ | Endarterektomie der A. iliaca |
| 05.23↔ | Lumbale Sympathektomie | 38.16.19↔ | Endarterektomie von viszerale Arterien, sonstige |
| 05.24↔ | Präsakrale Sympathektomie | 38.16.99↔ | Endarterektomie von abdominalen Arterien, sonstige |
| 05.25↔ | Periarterielle Sympathektomie | 38.18.00↔ | Endarterektomie von Gefässen der unteren Extremität, n.n.bez. |
| 05.26↔ | Thorakale Sympathektomie | 38.18.10↔ | Endarterektomie der A. femoralis (communis) (superficialis) |
| 05.29↔ | Sonstige Sympathektomie und Exzision eines Ganglions | 38.18.11↔ | Endarterektomie der A. profunda femoris |
| 05.81↔ | Plastische Rekonstruktion an sympathischem Nerv oder Ganglion | 38.18.12↔ | Endarterektomie der A. poplitea |
| 05.89↔ | Sonstige Operation an sympathischem Nerv oder Ganglion | 38.18.99↔ | Endarterektomie von Gefässen der unteren Extremität, sonstige |
| 05.9↔ | Sonstige Operationen am Nervensystem | 38.30↔ | Gefässresektion, Lokalisation n.n.bez. |
| 29.92↔ | Durchtrennung des N. glossopharyngeus | 38.32.00↔ | Resektion von anderen Gefässen am Kopf und Hals mit Anastomose, n.n.bez. |
| 31.91↔ | Durchtrennung des N. laryngeus | 38.32.10↔ | Resektion von extrakraniellen Arterien an Kopf und Hals mit Anastomose |
| 33.31↔ | Destruktion des N. phrenicus für Lungenkollaps | 38.32.20↔ | Resektion von extrakraniellen Venen an Kopf und Hals mit Anastomose, n.n.bez. |
| 38.04.00↔ | Inzision der Aorta, n.n.bez. | 38.32.21↔ | Resektion der V. jugularis mit Anastomose |
| 38.04.10↔ | Inzision von Aorta ascendens und Aortenbogen | 38.32.22↔ | Resektion von oberflächlichen extrakraniellen Venen an Kopf und Hals mit Anastomose |
| 38.04.20↔ | Inzision der Aorta descendens | 38.32.99↔ | Resektion von anderen Gefässen an Kopf und Hals mit Anastomose, sonstige |
| 38.04.30↔ | Inzision der Aorta abdominalis | 38.33.00↔ | Resektion von Gefässen der oberen Extremität (mit Anastomose), n.n.bez. |
| 38.04.99↔ | Inzision der Aorta, sonstige | 38.33.10↔ | Resektion von Arterien der oberen Extremität mit Anastomose, n.n.bez. |
| 38.05.00↔ | Inzision von anderen thorakalen Gefässen, n.n.bez. | 38.33.11↔ | Resektion von Arterien des Oberarmes mit Anastomose |
| 38.05.10↔ | Inzision von anderen thorakalen Arterien | 38.33.12↔ | Resektion der A. ulnaris mit Anastomose |
| 38.05.20↔ | Inzision von thorakalen Venen, n.n.bez. | 38.33.13↔ | Resektion von sonstigen Arterien des Unterarmes mit Anastomose |
| 38.05.21↔ | Inzision von thorakalen tiefen Venen | 38.33.14↔ | Resektion von Arterien der Hand mit Anastomose |
| 38.05.29↔ | Inzision von thorakalen Venen, sonstige | 38.33.20↔ | Resektion von Venen der oberen Extremität mit Anastomose, n.n.bez. |
| 38.05.99↔ | Inzision von anderen thorakalen Gefässen, sonstige | 38.33.21↔ | Resektion der V. axillaris mit Anastomose |
| 38.06.00↔ | Inzision von abdominalen Arterien, n.n.bez. | 38.33.22↔ | Resektion von sonstigen tiefen Venen der oberen Extremität mit Anastomose |
| 38.06.10↔ | Inzision von viszerale Arterien, n.n.bez. | 38.33.23↔ | Resektion von oberflächlichen Venen der oberen Extremität mit Anastomose |
| 38.06.11↔ | Inzision des Truncus coeliacus | 38.33.99↔ | Resektion von Gefässen der oberen Extremität (mit Anastomose), sonstige |
| 38.06.12↔ | Inzision der A. gastrica | 38.34.00↔ | Resektion der Aorta mit Anastomose, n.n.bez. |
| 38.06.13↔ | Inzision der A. hepatica | 38.34.10↔ | Resektion der Aorta ascendens und des Aortenbogens mit Anastomose |
| 38.06.14↔ | Inzision der A. lienalis | 38.34.20↔ | Resektion der Aorta descendens mit Anastomose |
| 38.06.15↔ | Inzision der A. renalis | 38.34.30↔ | Resektion der Aorta abdominalis mit Anastomose |
| 38.06.16↔ | Inzision der A. mesenterialis | 38.34.99↔ | Resektion der Aorta mit Anastomose, sonstige |
| 38.06.17↔ | Inzision der A. lumbalis | 38.35.00↔ | Resektion von thorakalen Gefässen mit Anastomose, n.n.bez. |
| 38.06.18↔ | Inzision der A. iliaca | 38.35.10↔ | Resektion von thorakalen Arterien mit Anastomose, n.n.bez. |
| 38.06.19↔ | Inzision von viszerale Arterien, sonstige | 38.35.11↔ | Resektion der A. subclavia mit Anastomose |
| 38.06.99↔ | Inzision von abdominalen Arterien, sonstige | 38.35.12↔ | Resektion des Truncus brachiocephalicus mit Anastomose |
| 38.07.00↔ | Inzision von abdominalen Venen, n.n.bez. | 38.35.13↔ | Resektion der A. pulmonalis mit Anastomose |
| 38.07.10↔ | Inzision von tiefen abdominalen Venen, n.n.bez. | 38.35.19↔ | Resektion von thorakalen Arterien mit Anastomose, sonstige |
| 38.07.11↔ | Inzision der V. cava inferior | 38.35.20↔ | Resektion von thorakalen Venen mit Anastomose, n.n.bez. |
| 38.07.12↔ | Inzision der V. iliaca | 38.35.21↔ | Resektion der V. pulmonalis mit Anastomose |
| 38.07.19↔ | Inzision von tiefen abdominalen Venen, sonstige | 38.35.22↔ | Resektion der V. subclavia mit Anastomose |
| 38.07.99↔ | Inzision von abdominalen Venen, sonstige | 38.35.23↔ | Resektion der V. cava superior mit Anastomose |
| 38.10↔ | Endarterektomie, Lokalisation n.n.bez. | 38.35.28↔ | Resektion von thorakalen von sonstigen tiefen Venen mit Anastomose |
| 38.12↔ | Endarterektomie von anderen Gefässen an Kopf und Hals | 38.35.29↔ | Resektion von thorakalen Venen mit Anastomose, sonstige |
| 38.13↔ | Endarterektomie von Gefässen der oberen Extremität | 38.35.99↔ | Resektion von thorakalen Gefässen mit Anastomose, sonstige |
| 38.14.00↔ | Endarterektomie der Aorta, n.n.bez. | 38.36.00↔ | Resektion von abdominalen Arterien mit Anastomose, n.n.bez. |
| 38.14.10↔ | Endarterektomie von Aorta ascendens und Aortenbogen | 38.36.10↔ | Resektion von viszerale Arterien mit Anastomose, n.n.bez. |
| 38.14.20↔ | Endarterektomie der Aorta descendens | | |
| 38.14.30↔ | Endarterektomie der Aorta abdominalis | | |
| 38.14.99↔ | Endarterektomie der Aorta, sonstige | | |
| 38.15.00↔ | Endarterektomie der anderen thorakalen Gefässe, n.n.bez. | | |
| 38.15.10↔ | Endarterektomie der A. subclavia | | |
| 38.15.20↔ | Endarterektomie des Truncus brachiocephalicus | | |
| 38.15.30↔ | Endarterektomie der A. pulmonalis | | |

| | | | |
|-----------|--|-----------|---|
| 38.36.11↔ | Resektion des Truncus coeliacus mit Anastomose | 38.47.12↔ | Resektion der V. iliaca mit Ersatz |
| 38.36.12↔ | Resektion der A. gastrica mit Anastomose | 38.47.19↔ | Resektion von tiefen abdominalen Venen mit Ersatz, sonstige |
| 38.36.13↔ | Resektion der A. hepatica mit Anastomose | 38.47.99↔ | Resektion von abdominalen Venen mit Ersatz, sonstige |
| 38.36.14↔ | Resektion der A. lienalis mit Anastomose | 38.48.00↔ | Resektion von Arterien der unteren Extremität mit Ersatz, n.n.bez. |
| 38.36.15↔ | Resektion der A. renalis mit Anastomose | 38.48.10↔ | Resektion der A. femoralis mit Ersatz (communis) (superficialis) |
| 38.36.16↔ | Resektion der A. mesenterialis mit Anastomose | 38.48.11↔ | Resektion der A. profunda femoris mit Ersatz |
| 38.36.17↔ | Resektion der A. iliaca mit Anastomose | 38.48.12↔ | Resektion der A. poplitea mit Ersatz |
| 38.36.19↔ | Resektion von viszeralen Arterien mit Anastomose, sonstige | 38.48.13↔ | Resektion von Arterien des Unterschenkels mit Ersatz |
| 38.36.99↔ | Resektion von abdominalen Arterien mit Anastomose, sonstige | 38.48.99↔ | Resektion von Arterien der unteren Extremität mit Ersatz, sonstige |
| 38.37.00↔ | Resektion von abdominalen Venen mit Anastomose, n.n.bez. | 38.49.00↔ | Resektion von Venen der unteren Extremität mit Ersatz, n.n.bez. |
| 38.37.10↔ | Resektion von tiefen abdominalen Venen mit Anastomose, n.n.bez. | 38.49.10↔ | Resektion von tiefen Venen der unteren Extremität mit Ersatz |
| 38.37.11↔ | Resektion der V. cava inferior mit Anastomose | 38.49.99↔ | Resektion von Venen der unteren Extremität mit Ersatz, sonstige |
| 38.37.12↔ | Resektion der V.iliaca mit Anastomose | 38.50↔ | Ligatur und Stripping von Varizen, Lokalisation n.n.bez. |
| 38.37.19↔ | Resektion von tiefen abdominalen Venen mit Anastomose, sonstige | 38.52↔ | Ligatur und Stripping von anderen Varizen an Kopf und Hals |
| 38.37.99↔ | Resektion von abdominalen Venen mit Anastomose, sonstige | 38.53↔ | Ligatur und Stripping von Varizen der oberen Extremität |
| 38.38.00↔ | Resektion von Arterien der unteren Extremität mit Anastomose, n.n.bez. | 38.55↔ | Ligatur von thorakalen Varizen |
| 38.38.10↔ | Resektion der A. femoralis mit Anastomose (communis) (superficialis) | 38.57↔ | Ligatur und Stripping von abdominalen Varizen |
| 38.38.11↔ | Resektion der A. profunda femoris mit Anastomose | 38.59.00↔ | Ligatur und Stripping von Varizen der unteren Extremität, n.n.bez. |
| 38.38.12↔ | Resektion der A. poplitea mit Anastomose | 38.59.10↔ | Ligatur, Exzision und Stripping von Varizen und Vv. perforantes der unteren Extremität (als selbstständiger Eingriff) |
| 38.38.99↔ | Resektion von Arterien der unteren Extremität mit Anastomose, sonstige | 38.59.20↔ | Crossektomie und Stripping von Varizen der unteren Extremität, n.n.bez. |
| 38.39.00↔ | Resektion von Venen der unteren Extremität mit Anastomose, n.n.bez. | 38.59.21↔ | Crossektomie und Stripping, V. saphena magna |
| 38.39.10↔ | Resektion von Venen der unteren Extremität mit Anastomose, tiefe Venen | 38.59.22↔ | Crossektomie und Stripping, V. saphena parva |
| 38.39.99↔ | Resektion von Venen der unteren Extremität mit Anastomose, sonstige | 38.59.23↔ | Crossektomie und Stripping, Vv. saphenae magna et parva |
| 38.40↔ | Resektion von Blutgefässen mit Ersatz, Lokalisation n.n.bez. | 38.59.30↔ | (Isolierte) Crossektomie, n.n.bez. |
| 38.42↔ | Resektion von anderen Blutgefässen an Kopf und Hals mit Ersatz | 38.59.31↔ | (Isolierte) Crossektomie, V. saphena magna |
| 38.43.00↔ | Resektion von Blutgefässen der oberen Extremität mit Ersatz, n.n.bez. | 38.59.32↔ | (Isolierte) Crossektomie, V. saphena parva |
| 38.43.10↔ | Resektion von Arterien der oberen Extremität mit Ersatz | 38.59.33↔ | (Isolierte) Crossektomie, Vv. saphena magna et parva |
| 38.43.11↔ | Resektion der A. axillaris mit Ersatz | 38.59.40↔ | Lokale Lasertherapie von Varizen |
| 38.43.20↔ | Resektion von Venen der oberen Extremität mit Ersatz, n.n.bez. | 38.59.50↔ | Endoluminale Therapie von Varizen |
| 38.43.21↔ | Resektion der V. axillaris mit Ersatz | 38.59.51↔ | Endovenöse Lasertherapie von Varizen [EVLV] |
| 38.43.28↔ | Resektion von sonstigen tiefen Venen der oberen Extremität mit Ersatz | 38.59.52↔ | Endovenöse Radiofrequenzablation von Varizen |
| 38.43.29↔ | Resektion von Venen der oberen Extremität mit Ersatz, sonstige | 38.59.59↔ | Endoluminale Therapie von Varizen, sonstige |
| 38.43.99↔ | Resektion von Blutgefässen der oberen Extremität mit Ersatz, sonstige | 38.59.99↔ | Ligatur und Stripping von Varizen der unteren Extremität, sonstige |
| 38.44.00↔ | Resektion der Aorta abdominalis mit Ersatz, n.n.bez. | 38.60↔ | Sonstige Exzision von Gefässen, Lokalisation n.n.bez. |
| 38.44.10↔ | Resektion der Aorta abdominalis, suprarenal mit Ersatz | 38.62↔ | Sonstige Exzision von Gefässen an Kopf und Hals |
| 38.44.11↔ | Resektion der Aorta abdominalis, infrarenal mit Ersatz | 38.63.00↔ | Sonstige Exzision von Gefässen der oberen Extremität, n.n.bez. |
| 38.44.12↔ | Resektion der Aorta abdominalis, juxtarenal mit Ersatz | 38.63.10↔ | Sonstige Exzision von Arterien der oberen Extremität, n.n.bez. |
| 38.44.99↔ | Resektion der Aorta abdominalis mit Ersatz, sonstige | 38.63.11↔ | Sonstige Exzision von Arterien der Hand |
| 38.45.00↔ | Resektion von thorakalen Blutgefässen mit Ersatz, n.n.bez. | 38.63.19↔ | Sonstige Exzision von Arterien der oberen Extremität, sonstige |
| 38.45.10↔ | Resektion der thorakalen Aorta mit Ersatz, n.n.bez. | 38.63.20↔ | Sonstige Exzision von Venen der oberen Extremität, n.n.bez. |
| 38.45.11↔ | Resektion der Aorta ascendens oder des Aortenbogens mit Ersatz | 38.63.21↔ | Sonstige Exzision von tiefen Venen der oberen Extremität |
| 38.45.12↔ | Resektion der Aorta thoracica mit Ersatz | 38.63.29↔ | Sonstige Exzision von Venen der oberen Extremität, sonstige |
| 38.45.13↔ | Resektion der Aorta thoracoabdominalis mit Ersatz | 38.63.99↔ | Sonstige Exzision von Gefässen der oberen Extremität, sonstige |
| 38.45.14↔ | Resektion der thorakalen Aorta und Ersatz mit Hybridprothese | 38.64.00↔ | Sonstige Exzision der Aorta, n.n.bez. |
| 38.45.19↔ | Resektion der thorakalen Aorta mit Ersatz, sonstige | 38.64.10↔ | Sonstige Exzision der thorakalen Aorta |
| 38.45.20↔ | Resektion sonstiger thorakaler Arterien mit Ersatz, n.n.bez. | 38.64.20↔ | Sonstige Exzision der Aorta abdominalis |
| 38.45.21↔ | Resektion der A. pulmonalis mit Ersatz | 38.64.99↔ | Sonstige Exzision der Aorta, sonstige |
| 38.45.22↔ | Resektion des Truncus brachiocephalicus mit Ersatz | 38.65.00↔ | Sonstige Exzision von thorakalen Gefässen, n.n.bez. |
| 38.45.29↔ | Resektion sonstiger thorakaler Arterien mit Ersatz | 38.65.10↔ | Sonstige Exzision von thorakalen Arterien |
| 38.45.30↔ | Resektion thorakaler Venen mit Ersatz, n.n.bez. | 38.65.20↔ | Sonstige Exzision von thorakalen Venen, n.n.bez. |
| 38.45.31↔ | Resektion der V. cava superior mit Ersatz | 38.65.21↔ | Sonstige Exzision der V. cava superior |
| 38.45.38↔ | Resektion sonstiger tiefer thorakaler Venen mit Ersatz | 38.65.22↔ | Sonstige Exzision von sonstigen tiefen thorakalen Venen |
| 38.45.39↔ | Resektion thorakaler Venen mit Ersatz, sonstige | 38.65.29↔ | Sonstige Exzision von thorakalen Venen, sonstige |
| 38.45.99↔ | Resektion von thorakalen Blutgefässen mit Ersatz, sonstige | 38.65.99↔ | Sonstige Exzision von thorakalen Gefässen, sonstige |
| 38.46↔ | Resektion von abdominalen Arterien mit Ersatz | 38.66.00↔ | Sonstige Exzision von abdominalen Arterien, n.n.bez. |
| 38.47.00↔ | Resektion von abdominalen Venen mit Ersatz, n.n.bez. | 38.66.10↔ | Sonstige Exzision von viszeralen Arterien, n.n.bez. |
| 38.47.10↔ | Resektion von tiefen abdominalen Venen mit Ersatz, n.n.bez. | 38.66.11↔ | Sonstige Exzision des Truncus coeliacus |
| 38.47.11↔ | Resektion der V. cava inferior mit Ersatz | 38.66.12↔ | Sonstige Exzision der A. gastrica |
| | | 38.66.13↔ | Sonstige Exzision der A. hepatica |
| | | 38.66.14↔ | Sonstige Exzision der A. lienalis |
| | | 38.66.15↔ | Sonstige Exzision der A. renalis |
| | | 38.66.16↔ | Sonstige Exzision der A. mesenterialis |
| | | 38.66.17↔ | Sonstige Exzision der A. lumbalis |
| | | 38.66.18↔ | Sonstige Exzision der A. iliaca |

| | | | |
|-----------|--|-----------|---|
| 38.66.19↔ | Sonstige Exzision viszeraler Arterien, sonstige | 38.85.29↔ | Sonstiger chirurgischer Verschluss von thorakalen Venen, sonstige |
| 38.66.99↔ | Sonstige Exzision abdominalen Arterien, sonstige | 38.85.99↔ | Sonstiger chirurgischer Verschluss von anderen thorakalen Gefässen, sonstige |
| 38.67.00↔ | Sonstige Exzision von abdominalen Venen, n.n.bez. | 38.86.00↔ | Sonstiger chirurgischer Verschluss von abdominalen Arterien, n.n.bez. |
| 38.67.10↔ | Sonstige Exzision von tiefen abdominalen Venen, n.n.bez. | 38.86.10↔ | Sonstiger chirurgischer Verschluss von viszeralen Arterien, n.n.bez. |
| 38.67.11↔ | Sonstige Exzision der V. cava inferior | 38.86.11↔ | Sonstiger chirurgischer Verschluss des Truncus coeliacus |
| 38.67.12↔ | Sonstige Exzision der V. iliaca | 38.86.12↔ | Sonstiger chirurgischer Verschluss der A. gastrica |
| 38.67.19↔ | Sonstige Exzision von tiefen abdominalen Venen, sonstige | 38.86.13↔ | Sonstiger chirurgischer Verschluss der A. hepatica |
| 38.67.99↔ | Sonstige Exzision von abdominalen Venen, sonstige | 38.86.14↔ | Sonstiger chirurgischer Verschluss der A. lienalis |
| 38.68.00↔ | Sonstige Exzision von Arterien der unteren Extremität, n.n.bez. | 38.86.15↔ | Sonstiger chirurgischer Verschluss der A. renalis |
| 38.68.10↔ | Sonstige Exzision von Arterien des Oberschenkels | 38.86.16↔ | Sonstiger chirurgischer Verschluss der A. mesenterialis |
| 38.68.20↔ | Sonstige Exzision von Arterien des Unterschenkels und des Fußes | 38.86.17↔ | Sonstiger chirurgischer Verschluss der A. iliaca |
| 38.68.99↔ | Sonstige Exzision von Arterien der unteren Extremität, sonstige | 38.86.19↔ | Sonstiger chirurgischer Verschluss von viszeralen Arterien, sonstige |
| 38.69↔ | Sonstige Exzision von Venen der unteren Extremität | 38.86.99↔ | Sonstiger chirurgischer Verschluss von abdominalen Arterien, sonstige |
| 38.7x.10↔ | Unterbrechung des V. cava chirurgisch, n.n.bez. | 38.87.00↔ | Sonstiger chirurgischer Verschluss von abdominalen Venen, n.n.bez. |
| 38.7x.11↔ | Einsetzen eines Antiembolie-Schirmes in die V. cava, chirurgisch | 38.87.10↔ | Sonstiger chirurgischer Verschluss von tiefen abdominalen Venen, n.n.bez. |
| 38.7x.12↔ | Entfernung eines Antiembolie-Schirmes in die V. cava, chirurgisch | 38.87.11↔ | Sonstiger chirurgischer Verschluss der V. cava inferior |
| 38.7x.13↔ | Ligatur oder Plicature der V. cava, chirurgische | 38.87.12↔ | Sonstiger chirurgischer Verschluss der V. iliaca communis und V. iliaca interna |
| 38.7x.19↔ | Chirurgische Unterbrechung des V. cava, chirurgisch, sonstige | 38.87.19↔ | Sonstiger chirurgischer Verschluss von tiefen abdominalen Venen, sonstige |
| 38.80↔ | Sonstiger chirurgischer Verschluss von Gefässen, Lokalisation n.n.bez. | 38.87.99↔ | Sonstiger chirurgischer Verschluss von abdominalen Venen, sonstige |
| 38.82.00↔ | Sonstiger chirurgischer Verschluss von Gefässen am Kopf und Hals, n.n.bez. | 38.88↔ | Sonstiger chirurgischer Verschluss von Arterien der unteren Extremität |
| 38.82.10↔ | Sonstiger chirurgischer Verschluss von extrakraniellen Arterien an Kopf und Hals | 38.89↔ | Sonstiger chirurgischer Verschluss von Venen der unteren Extremität |
| 38.82.20↔ | Sonstiger chirurgischer Verschluss von extrakraniellen Venen an Kopf und Hals, n.n.bez. | 39.0x.00↔ | Shunt einer systemischen zur Pulmonalarterie, n.n.bez. |
| 38.82.21↔ | Sonstiger chirurgischer Verschluss der V. jugularis | 39.0x.10↔ | Anastomose zwischen A. subclavia und A. pulmonalis (Blalock-Taussig) |
| 38.82.22↔ | Sonstiger chirurgischer Verschluss von sonstigen tiefen extrakraniellen Venen an Kopf und Hals | 39.0x.11↔ | Anastomose zwischen Aorta und A. pulmonalis dextra (Waterston-Cooley) |
| 38.82.29↔ | Sonstiger chirurgischer Verschluss von extrakraniellen Venen an Kopf und Hals, sonstige | 39.0x.12↔ | Anastomose zwischen Aorta descendens und A. pulmonalis sinistra (Potts-Smith) |
| 38.82.99↔ | Sonstiger chirurgischer Verschluss von Gefässen am Kopf und Hals, sonstige | 39.0x.13↔ | Anastomose zwischen A. pulmonalis sinistra und A. pulmonalis dextra |
| 38.83.00↔ | Sonstiger chirurgischer Verschluss von Gefässen der oberen Extremität, n.n.bez. | 39.0x.20↔ | Prothesenshunt zwischen A. pulmonalis und Aorta, zentral |
| 38.83.10↔ | Sonstiger chirurgischer Verschluss von Arterien der oberen Extremität, n.n.bez. | 39.0x.21↔ | Prothesenshunt zwischen A. pulmonalis und Aorta, peripher |
| 38.83.11↔ | Sonstiger chirurgischer Verschluss von Arterien der Hand | 39.0x.23↔ | Pulmonalarterielles Banding |
| 38.83.19↔ | Sonstiger chirurgischer Verschluss von sonstigen Arterien der oberen Extremität | 39.0x.24↔ | Shunt einer systemischen zur Pulmonalarterie, Damus-Kay-Stansel-Operation |
| 38.83.20↔ | Sonstiger chirurgischer Verschluss von Venen der oberen Extremität, n.n.bez. | 39.0x.99↔ | Shunt einer systemischen zur Pulmonalarterie, sonstige |
| 38.83.21↔ | Sonstiger chirurgischer Verschluss von tiefen Venen der oberen Extremität | 39.1↔ | Intra-abdominaler venöser Shunt |
| 38.83.29↔ | Sonstiger chirurgischer Verschluss von Venen der oberen Extremität, sonstige | 39.22.00↔ | Bypass zwischen Aorta, A. subclavia und A. carotis, n.n.bez. |
| 38.83.99↔ | Sonstiger chirurgischer Verschluss von Gefässen der oberen Extremität, sonstige | 39.22.10↔ | Bypass an der A. carotis, n.n.bez. |
| 38.84.00↔ | Sonstiger chirurgischer Verschluss der Aorta, n.n.bez. | 39.22.11↔ | Bypass zwischen A. carotis und A. carotis |
| 38.84.10↔ | Sonstiger chirurgischer Verschluss der thorakalen Aorta | 39.22.12↔ | Bypass zwischen A. carotis und A. vertebralis |
| 38.84.20↔ | Sonstiger chirurgischer Verschluss der Aorta abdominalis | 39.22.13↔ | Bypass zwischen A. carotis und A. subclavia |
| 38.84.99↔ | Sonstiger chirurgischer Verschluss der Aorta, sonstige | 39.22.14↔ | Bypass zwischen A. carotis und Aorta |
| 38.85.00↔ | Sonstiger chirurgischer Verschluss von anderen thorakalen Gefässen, n.n.bez. | 39.22.19↔ | Bypass an der A. carotis, sonstige |
| 38.85.10↔ | Sonstiger chirurgischer Verschluss von anderen thorakalen Arterien, n.n.bez. | 39.22.20↔ | Bypass an der A. subclavia, n.n.bez. |
| 38.85.11↔ | Sonstiger chirurgischer Verschluss der A. subclavia | 39.22.21↔ | Bypass zwischen A. subclavia und Aorta |
| 38.85.12↔ | Sonstiger chirurgischer Verschluss der A. pulmonalis | 39.22.29↔ | Bypass an der A. subclavia, sonstige |
| 38.85.13↔ | Sonstiger chirurgischer Verschluss des Truncus brachiocephalicus | 39.22.99↔ | Bypass zwischen Aorta, A. subclavia und A. carotis, sonstige |
| 38.85.19↔ | Sonstiger chirurgischer Verschluss von anderen thorakalen Arterien, sonstige | 39.23↔ | Sonstiger intrathorakaler, vaskulärer Shunt oder Bypass |
| 38.85.20↔ | Sonstiger chirurgischer Verschluss von thorakalen Venen, n.n.bez. | 39.24↔ | Aorto-renaler Bypass |
| 38.85.21↔ | Sonstiger chirurgischer Verschluss der V. cava superior | 39.25.00↔ | Aorto-iliaco-femorale Bypass, n.n.bez. |
| 38.85.22↔ | Sonstiger chirurgischer Verschluss der V. pulmonalis | 39.25.10↔ | Aorto-iliaco-femorale Bypass, aortal, n.n.bez. |
| 38.85.23↔ | Sonstiger chirurgischer Verschluss der V. subclavia | 39.25.11↔ | Aorto-iliacale Bypass |
| 38.85.28↔ | Sonstiger chirurgischer Verschluss von sonstigen tiefen thorakalen Venen | 39.25.12↔ | Aorto-femorale Bypass |
| | | 39.25.13↔ | Aorto-popliteale Bypass |
| | | 39.25.14↔ | Aorto-crurale Bypass |
| | | 39.25.19↔ | Aorto-iliaco-femorale Bypass, aortal, sonstige |
| | | 39.25.20↔ | Iliaco-femorale Bypass, n.n.bez. |

| | | | |
|-----------|--|-----------|---|
| 39.25.21↔ | Ilio-iliacaler Bypass | 39.31.81↔ | Naht des Truncus coeliacus |
| 39.25.22↔ | Ilio-femoraler Bypass | 39.31.82↔ | Naht der A. gastrica |
| 39.25.23↔ | Ilio-poplitealer Bypass | 39.31.83↔ | Naht der A. hepatica |
| 39.25.24↔ | Ilio-cruraler Bypass | 39.31.84↔ | Naht der A. lienalis |
| 39.25.29↔ | Iliaco-femoraler Bypass, sonstige | 39.31.85↔ | Naht der A. renalis |
| 39.25.30↔ | Obturator-Bypass (extraanatomisch) | 39.31.86↔ | Naht der A. mesenterialis |
| 39.25.99↔ | Aorto-iliaco-femoraler Bypass, sonstige | 39.31.87↔ | Naht der A. lumbalis |
| 39.26.00↔ | Sonstiger intra-abdominaler Gefäss-Shunt oder -Bypass, n.n.bez. | 39.31.88↔ | Naht der A. iliaca |
| 39.26.10↔ | Sonstiger intra-abdominaler Gefäss-Shunt oder -Bypass, Viszeralarterien | 39.31.89↔ | Naht von abdominalen Arterien, sonstige |
| 39.26.11↔ | Sonstiger intra-abdominaler Gefäss-Shunt oder -Bypass, Aorta | 39.31.99↔ | Naht einer Arterie, sonstige |
| 39.26.12↔ | Sonstiger intra-abdominaler Gefäss-Shunt oder -Bypass, A. renalis | 39.32.00↔ | Naht einer Vene, n.n.bez. |
| 39.26.19↔ | Sonstiger intra-abdominaler Gefäss-Shunt oder -Bypass, sonstige Viszeralarterien | 39.32.10↔ | Naht einer Vene an Kopf und Hals, n.n.bez. |
| 39.26.99↔ | Sonstiger intra-abdominaler Gefäss-Shunt oder -Bypass, sonstige | 39.32.11↔ | Naht einer intrakraniellen Vene |
| 39.27.00↔ | Arteriovenöser Shunt für Hämodialyse, n.n.bez. | 39.32.19↔ | Naht einer Vene an Kopf und Hals, sonstige |
| 39.27.10↔ | AV-Fistel für Hämodialyse | 39.32.30↔ | Naht einer thorakalen Vene, n.n.bez. |
| 39.27.11↔ | AV-Fistel mit allogenem oder alloplastischem Material für Hämodialyse | 39.32.31↔ | Naht der V. cava superior |
| 39.27.99↔ | Arteriovenöser Shunt für Hämodialyse, sonstige | 39.32.32↔ | Naht der V. brachiocephalica |
| 39.28↔ | Extrakraniell-intrakranieller Gefäss-Bypass | 39.32.39↔ | Naht einer thorakalen Vene, sonstige |
| 39.29.00↔ | Sonstiger (peripherer) Gefäss-Shunt oder -Bypass, n.n.bez. | 39.32.40↔ | Naht einer abdominalen Vene, n.n.bez. |
| 39.29.10↔ | Gefäss-Shunt oder Bypass an Arterien der unteren Extremität, n.n.bez. | 39.32.41↔ | Naht der V. cava inferior |
| 39.29.11↔ | Femorofemoraler Gefäss-Shunt oder -Bypass | 39.32.42↔ | Naht der V. iliaca communis und V. iliaca interna |
| 39.29.12↔ | Femoropoplitealer Gefäss-Shunt oder -Bypass | 39.32.49↔ | Naht einer abdominalen Vene, sonstige |
| 39.29.13↔ | Femorocruraler Gefäss-Shunt oder -Bypass | 39.32.99↔ | Naht einer Vene, sonstige |
| 39.29.14↔ | Femoropedaler Gefäss-Shunt oder -Bypass | 39.41↔ | Stillung einer Blutung nach vaskulärem Eingriff |
| 39.29.15↔ | Popliteocruraler und popliteopedaler Gefäss-Shunt oder -Bypass | 39.42↔ | Revision eines arteriovenösen Shunts zur Hämodialyse |
| 39.29.16↔ | Gefäss-Shunt oder Bypass an Arterien des Unterschenkels und des Fußes | 39.43↔ | Entfernen eines arteriovenösen Shunts zur Hämodialyse |
| 39.29.19↔ | Gefäss-Shunt oder Bypass an Arterien der unteren Extremität, sonstige | 39.49.00↔ | Sonstige Revision nach vaskulärem Eingriff, n.n.bez. |
| 39.29.20↔ | Gefäss-Shunt oder Bypass an Arterien der oberen Extremität | 39.49.10↔ | Revision einer Gefäßanastomose |
| 39.29.30↔ | Sonstiger (peripherer) Gefäss-Shunt oder -Bypass, extraanatomisch, n.n.bez. | 39.49.20↔ | Revision eines vaskulären Implantates |
| 39.29.31↔ | Subclaviafemoraler Gefäss-Shunt oder Bypass | 39.49.21↔ | Wechsel eines vaskulären Implantates |
| 39.29.32↔ | Axillofemoraler Gefäss-Shunt oder Bypass | 39.49.22↔ | Entfernung eines vaskulären Implantates |
| 39.29.33↔ | Femorofemoraler Cross-over-Bypass | 39.49.30↔ | Ersatz eines kardialen Conduit |
| 39.29.39↔ | Sonstiger (peripherer) Gefäss-Shunt oder -Bypass, extraanatomisch, sonstige | 39.49.99↔ | Sonstige Revision nach vaskulärem Eingriff, sonstige |
| 39.29.40↔ | Gefäss-Shunt oder -Bypass an Venen | 39.52.00↔ | Sonstige Korrektur eines Aneurysmas, n.n.bez. |
| 39.29.80↔ | Temporärer intraoperativer Shunt, n.n.bez. | 39.52.10↔ | Sonstige Korrektur eines Aneurysmas von Blutgefäßen an Kopf und Hals, n.n.bez. |
| 39.29.81↔ | Temporärer intraoperativer Shunt, arterioarteriell | 39.52.11↔ | Sonstige Korrektur eines Aneurysmas von intrakraniellen Blutgefäßen |
| 39.29.82↔ | Temporärer intraoperativer Shunt, arteriovenös | 39.52.19↔ | Sonstige Korrektur eines Aneurysmas von Blutgefäßen an Kopf und Hals, sonstige |
| 39.29.89↔ | Temporärer intraoperativer Shunt, sonstige | 39.52.20↔ | Sonstige Korrektur eines Aneurysmas der Aorta, n.n.bez. |
| 39.29.99↔ | Sonstiger (peripherer) Gefäss-Shunt oder -Bypass, sonstige | 39.52.21↔ | Sonstige offen chirurgische Korrektur eines Aneurysmas der Aorta ascendens, des Aortenbogens und der thorakalen Aorta |
| 39.31.00↔ | Naht einer Arterie, n.n.bez. | 39.52.22↔ | Sonstige offen chirurgische Korrektur eines Aneurysmas der Aorta abdominalis |
| 39.31.10↔ | Naht einer Arterie an Kopf und Hals, n.n.bez. | 39.52.29↔ | Sonstige Korrektur eines Aneurysmas der Aorta, sonstige |
| 39.31.11↔ | Naht einer intrakraniellen Arterie | 39.53↔ | Verschluss einer arteriovenösen Fistel |
| 39.31.19↔ | Naht einer Arterie an Kopf und Hals, sonstige | 39.54.00↔ | Re-entry Operation, n.n.bez. |
| 39.31.20↔ | Naht einer Arterie des Oberarms, n.n.bez. | 39.54.10↔ | Re-entry Operation, thorakale Aorta |
| 39.31.21↔ | Naht der A. axillaris | 39.54.20↔ | Re-entry Operation, Aorta abdominalis |
| 39.31.22↔ | Naht der A. brachialis | 39.54.99↔ | Re-entry Operation, sonstige |
| 39.31.29↔ | Naht einer Arterie des Oberarms, sonstige | 39.55↔ | Reimplantation eines abberrierenden Nierengefäßes |
| 39.31.30↔ | Naht einer Arterie des Unterarms | 39.56.00↔ | Plastische Rekonstruktion eines Blutgefäßes mit Gewebe-Patch, n.n.bez. |
| 39.31.40↔ | Naht einer Arterie der Hand | 39.56.10↔ | Plastische Rekonstruktion von Gefäßen an Kopf und Hals mit Gewebe-Patch, n.n.bez. |
| 39.31.50↔ | Naht einer Arterie der unteren Extremität | 39.56.11↔ | Plastische Rekonstruktion von intrakraniellen Gefäßen mit Gewebe-Patch |
| 39.31.60↔ | Naht der Aorta, n.n.bez. | 39.56.12↔ | Plastische Rekonstruktion der V. jugularis mit Gewebe-Patch |
| 39.31.61↔ | Naht der thorakalen Aorta | 39.56.19↔ | Plastische Rekonstruktion von Gefäßen an Kopf und Hals mit Gewebe-Patch, sonstige |
| 39.31.62↔ | Naht der abdominalen Aorta | 39.56.20↔ | Plastische Rekonstruktion von Gefäßen der oberen Extremität mit Gewebe-Patch, n.n.bez. |
| 39.31.69↔ | Naht der Aorta, sonstige | 39.56.21↔ | Plastische Rekonstruktion von Arterien der oberen Extremität mit Gewebe-Patch |
| 39.31.70↔ | Naht von sonstigen thorakalen Arterien, n.n.bez. | 39.56.22↔ | Plastische Rekonstruktion der V. subclavia, V. axillaris und V. brachiocephalica mit Gewebe-Patch |
| 39.31.71↔ | Naht der A. pulmonalis | 39.56.23↔ | Plastische Rekonstruktion von sonstigen tiefen Venen der oberen Extremitäten mit Gewebe-Patch |
| 39.31.72↔ | Naht des Truncus brachiocephalicus | 39.56.29↔ | Plastische Rekonstruktion von Gefäßen der oberen Extremität mit Gewebe-Patch, sonstige |
| 39.31.73↔ | Naht der A. subclavia | | |
| 39.31.79↔ | Naht von thorakalen Arterien, sonstige | | |
| 39.31.80↔ | Naht von abdominalen Arterien, n.n.bez. | | |

| | | | |
|-----------|---|-----------|--|
| 39.59.34↔ | Sonstige plastische Rekonstruktion der V. jugularis | 39.99.10↔ | Aortopexie |
| 39.59.39↔ | Sonstige plastische Rekonstruktion von Gefäßen an Kopf und Hals, sonstige | 39.99.20↔ | Operationen bei kongenitalen Gefäßanomalien, n.n.bez. |
| 39.59.40↔ | Sonstige plastische Rekonstruktion von Gefäßen der oberen Extremität, n.n.bez. | 39.99.21↔ | Operationen bei kongenitaler Anomalie des Aortenisthmus (Stenose) oder bei unterbrochenem Aortenbogen |
| 39.59.41↔ | Sonstige plastische Rekonstruktion von Arterien der oberen Extremität | 39.99.22↔ | Operationen bei kongenitalen Anomalien der A. oder V. pulmonalis oder bei A. lusoria |
| 39.59.42↔ | Sonstige plastische Rekonstruktion der V. subclavia, V. axillaris und V. brachiocephalica | 39.99.23↔ | Operationen bei kongenitalen Anomalien der V. cava |
| 39.59.48↔ | Sonstige plastische Rekonstruktion von sonstigen tiefen Venen der oberen Extremität | 39.99.24↔ | Operationen bei kongenitalen Kollateralgefäßen und Unifokalisierung |
| 39.59.49↔ | Sonstige plastische Rekonstruktion von Gefäßen der oberen Extremität, sonstige | 39.99.30↔ | Katheterinterventioneller Verschluss des Ductus arteriosus Botalli, n.n.bez. |
| 39.59.50↔ | Sonstige plastische Rekonstruktion von thorakalen Gefäßen, n.n.bez. | 39.99.31↔ | Katheterinterventioneller Verschluss des Ductus arteriosus Botalli, mit Coil |
| 39.59.51↔ | Sonstige plastische Rekonstruktion der thorakalen Aorta | 39.99.32↔ | Katheterinterventioneller Verschluss des Ductus arteriosus Botalli, mit Amplatz-Ductus-Occluder |
| 39.59.52↔ | Sonstige plastische Rekonstruktion der A. pulmonalis | 39.99.38↔ | Katheterinterventioneller Verschluss des Ductus arteriosus Botalli, sonstige |
| 39.59.53↔ | Sonstige plastische Rekonstruktion von thorakalen Arterien, sonstige | 39.99.39↔ | Operationen bei sonstigen kongenitalen Gefäßanomalien |
| 39.59.54↔ | Sonstige plastische Rekonstruktion der V. pulmonalis | 39.99.99↔ | Sonstige Operationen an Blutgefäßen, sonstige |
| 39.59.55↔ | Sonstige plastische Rekonstruktion der V. cava superior | 83.43.00↔ | Exzision von Muskel oder Faszie zur Transplantation, n.n.bez. |
| 39.59.59↔ | Sonstige plastische Rekonstruktion von thorakalen Gefäßen, sonstige | 83.43.10↔ | Entnahme eines myokutanen Lappens zur Transplantation |
| 39.59.60↔ | Sonstige plastische Rekonstruktion von abdominalen Arterien, n.n.bez. | 83.43.11↔ | Entnahme eines osteomyokutanen oder osteofasziokutanen Lappens zur Transplantation |
| 39.59.61↔ | Sonstige plastische Rekonstruktion der abdominalen Aorta | 83.43.12↔ | Entnahme eines sonstigen Lappentransplantates mit mikrovaskulärer Anastomosierung aus Muskel oder Faszie |
| 39.59.62↔ | Sonstige plastische Rekonstruktion des Truncus coeliacus | 83.43.99↔ | Exzision von Muskel oder Faszie zur Transplantation, sonstige |
| 39.59.63↔ | Sonstige plastische Rekonstruktion der A. gastrica | 83.71.00↔ | Sehnenvorverlagerung, n.n.bez. |
| 39.59.64↔ | Sonstige plastische Rekonstruktion A. hepatica | 83.71.10↔ | Sehnenvorverlagerung, Kopf und Hals |
| 39.59.65↔ | Sonstige plastische Rekonstruktion der A. lienalis | 83.71.11↔ | Sehnenvorverlagerung, Schulter und Axilla |
| 39.59.66↔ | Sonstige plastische Rekonstruktion der A. renalis | 83.71.12↔ | Sehnenvorverlagerung, Oberarm und Ellenbogen |
| 39.59.67↔ | Sonstige plastische Rekonstruktion der A. mesenterica | 83.71.13↔ | Sehnenvorverlagerung, Unterarm |
| 39.59.68↔ | Sonstige plastische Rekonstruktion der A. iliaca | 83.71.14↔ | Sehnenvorverlagerung, Brustwand, Bauch und Rücken |
| 39.59.69↔ | Sonstige plastische Rekonstruktion von abdominalen Arterien, sonstige | 83.71.15↔ | Sehnenvorverlagerung, Leisten- und Genitalregion und Gesäss |
| 39.59.70↔ | Sonstige plastische Rekonstruktion von abdominalen Venen, n.n.bez. | 83.71.16↔ | Sehnenvorverlagerung, Untere Extremität |
| 39.59.71↔ | Sonstige plastische Rekonstruktion der V. cava inferior | 83.71.19↔ | Sehnenvorverlagerung, Andere Lokalisation |
| 39.59.72↔ | Sonstige plastische Rekonstruktion der V. iliaca | 83.71.99↔ | Sehnenvorverlagerung, sonstige |
| 39.59.79↔ | Sonstige plastische Rekonstruktion von abdominalen Venen, sonstige | 83.75.00↔ | Sehnentransfer oder -transplantation, n.n.bez. |
| 39.59.80↔ | Sonstige plastische Rekonstruktion von Gefäßen der unteren Extremität, n.n.bez. | 83.75.10↔ | Sehnentransfer oder -transplantation, Kopf und Hals |
| 39.59.81↔ | Sonstige plastische Rekonstruktion von Arterien der unteren Extremität | 83.75.11↔ | Sehnentransfer oder -transplantation, Schulter und Axilla |
| 39.59.82↔ | Sonstige plastische Rekonstruktion der V. femoralis | 83.75.12↔ | Sehnentransfer oder -transplantation, Oberarm und Ellenbogen |
| 39.59.83↔ | Sonstige plastische Rekonstruktion der V. poplitea | 83.75.13↔ | Sehnentransfer oder -transplantation, Unterarm |
| 39.59.88↔ | Sonstige plastische Rekonstruktion von sonstigen tiefen Venen der unteren Extremität | 83.75.14↔ | Sehnentransfer oder -transplantation, Brustwand, Bauch und Rücken |
| 39.59.89↔ | Sonstige plastische Rekonstruktion von Gefäßen der unteren Extremität, sonstige | 83.75.15↔ | Sehnentransfer oder -transplantation, Leisten- und Genitalregion und Gesäss |
| 39.59.90↔ | Sonstige plastische Rekonstruktion eines Gefäßes, Venenklappenplastik | 83.75.16↔ | Sehnentransfer oder -transplantation, Untere Extremität |
| 39.8x.00↔ | Operationen am Glomus caroticum, Sinus caroticus und anderen Paraganglien, n.n.bez. | 83.75.19↔ | Sehnentransfer oder -transplantation, Andere Lokalisation |
| 39.8x.10↔ | Exploration des Glomus caroticum und anderer Paraganglien | 83.75.99↔ | Sehnentransfer oder -transplantation, sonstige |
| 39.8x.11↔ | Exzision des Glomus caroticum und anderer Paraganglien | 83.76.00↔ | Sonstige Sehnentransposition, n.n.bez. |
| 39.8x.20↔ | Implantation oder Ersetzen eines Impulsgenerators zur Aktivierung des Baroreflexes | 83.76.10↔ | Sonstige Sehnentransposition, Kopf und Hals |
| 39.8x.21↔ | Revision (ohne Wechsel) eines Impulsgenerators zur Aktivierung des Baroreflexes | 83.76.11↔ | Sonstige Sehnentransposition, Schulter und Axilla |
| 39.8x.22↔ | Entfernen eines Impulsgenerators zur Aktivierung des Baroreflexes | 83.76.12↔ | Sonstige Sehnentransposition, Oberarm und Ellenbogen |
| 39.8x.30↔ | Implantation oder Ersetzen einer (von) Elektrode(n) zur Aktivierung des Baroreflexes | 83.76.13↔ | Sonstige Sehnentransposition, Unterarm |
| 39.8x.31↔ | Revision (ohne Wechsel) einer (von) Elektrode(n) zur Aktivierung des Baroreflexes | 83.76.14↔ | Sonstige Sehnentransposition, Brustwand und Rücken |
| 39.8x.32↔ | Entfernen einer (von) Elektrode(n) zur Aktivierung des Baroreflexes | 83.76.15↔ | Sonstige Sehnentransposition, Leisten- und Genitalregion und Gesäss |
| 39.8x.99↔ | Operationen am Glomus caroticum, Sinus caroticus und anderen Paraganglien, sonstige | 83.76.16↔ | Sonstige Sehnentransposition, Untere Extremität |
| 39.99.00↔ | Sonstige Operationen an Blutgefäßen, n.n.bez. | 83.76.19↔ | Sonstige Sehnentransposition, Andere Lokalisation |
| | | 83.76.99↔ | Sonstige Sehnentransposition, sonstige |
| | | 83.79↔ | Sonstige Muskeltransposition |
| | | 83.81.00↔ | Sehnentransplantation, n.n.bez. |
| | | 83.81.10↔ | Sehnentransplantation, Kopf und Hals |
| | | 83.81.11↔ | Sehnentransplantation, Schulter und Axilla |
| | | 83.81.12↔ | Sehnentransplantation, Oberarm und Ellenbogen |
| | | 83.81.13↔ | Sehnentransplantation, Unterarm |
| | | 83.81.14↔ | Sehnentransplantation, Brustwand, Bauch und Rücken |
| | | 83.81.15↔ | Sehnentransplantation, Leisten- und Genitalregion und Gesäss |
| | | 83.81.16↔ | Sehnentransplantation, Untere Extremität |
| | | 83.81.19↔ | Sehnentransplantation, Andere Lokalisation |
| | | 83.81.99↔ | Sehnentransplantation, sonstige |
| | | 83.82.10↔ | Faszientransplantation, Kopf und Hals |

| | | | |
|-----------|--|-----------|--|
| 83.82.11↔ | Faszientransplantation, Schulter und Axilla | 83.82.35↔ | Transplantation eines osteomyokutanen oder osteofasziokutanen Lappens, Leisten- und Genitalregion und Gesäss |
| 83.82.12↔ | Faszientransplantation, Oberarm und Ellenbogen | 83.82.36↔ | Transplantation eines osteomyokutanen oder osteofasziokutanen Lappens, Untere Extremität |
| 83.82.13↔ | Faszientransplantation, Unterarm | 83.82.39↔ | Transplantation eines osteomyokutanen oder osteofasziokutanen Lappens, Andere Lokalisation |
| 83.82.14↔ | Faszientransplantation, Brustwand, Bauch und Rücken | 83.82.40↔ | Transplantation eines sonstigen Lappentransplantates mit mikrovaskulärer Anastomosierung aus Muskel oder Faszie, Kopf und Hals |
| 83.82.15↔ | Faszientransplantation, Leisten- und Genitalregion und Gesäss | 83.82.41↔ | Transplantation eines sonstigen Lappentransplantates mit mikrovaskulärer Anastomosierung aus Muskel oder Faszie, Schulter und Axilla |
| 83.82.16↔ | Faszientransplantation, Untere Extremität | 83.82.42↔ | Transplantation eines sonstigen Lappentransplantates mit mikrovaskulärer Anastomosierung aus Muskel oder Faszie, Oberarm und Ellenbogen |
| 83.82.19↔ | Faszientransplantation, Andere Lokalisation | 83.82.43↔ | Transplantation eines sonstigen Lappentransplantates mit mikrovaskulärer Anastomosierung aus Muskel oder Faszie, Unterarm |
| 83.82.20↔ | Transplantation eines lokalen Muskel- oder Faszienlappens, Kopf und Hals | 83.82.44↔ | Transplantation eines sonstigen Lappentransplantates mit mikrovaskulärer Anastomosierung aus Muskel oder Faszie, Brustwand, Bauch und Rücken |
| 83.82.21↔ | Transplantation eines lokalen Muskel- oder Faszienlappens, Schulter und Axilla | 83.82.45↔ | Transplantation eines sonstigen Lappentransplantates mit mikrovaskulärer Anastomosierung aus Muskel oder Faszie, Leisten- und Genitalregion und Gesäss |
| 83.82.22↔ | Transplantation eines lokalen Muskel- oder Faszienlappens, Oberarm und Ellenbogen | 83.82.46↔ | Transplantation eines sonstigen Lappentransplantates mit mikrovaskulärer Anastomosierung aus Muskel oder Faszie, Untere Extremität |
| 83.82.23↔ | Transplantation eines lokalen Muskel- oder Faszienlappens, Unterarm | 83.82.47↔ | Transplantation eines sonstigen Lappentransplantates mit mikrovaskulärer Anastomosierung aus Muskel oder Faszie, Andere Lokalisation |
| 83.82.24↔ | Transplantation eines lokalen Muskel- oder Faszienlappens, Brustwand, Bauch und Rücken | 83.82.99↔ | Muskel- oder Faszientransplantation, sonstige |
| 83.82.25↔ | Transplantation eines lokalen Muskel- oder Faszienlappens, Leisten- und Genitalregion und Gesäss | | |
| 83.82.26↔ | Transplantation eines lokalen Muskel- oder Faszienlappens, Untere Extremität | | |
| 83.82.29↔ | Transplantation eines lokalen Muskel- oder Faszienlappens, Andere Lokalisation | | |
| 83.82.30↔ | Transplantation eines osteomyokutanen oder osteofasziokutanen Lappens, Kopf und Hals | | |
| 83.82.31↔ | Transplantation eines osteomyokutanen oder osteofasziokutanen Lappens, Schulter und Axilla | | |
| 83.82.32↔ | Transplantation eines osteomyokutanen oder osteofasziokutanen Lappens, Oberarm und Ellenbogen | | |
| 83.82.33↔ | Transplantation eines osteomyokutanen oder osteofasziokutanen Lappens, Unterarm | | |
| 83.82.34↔ | Transplantation eines osteomyokutanen oder osteofasziokutanen Lappens, Brustwand, Bauch und Rücken | | |

Prozedur I13-7

| | | | |
|-----------|---|-----------|--|
| 78.12.00↔ | Anlegen eines Fixateur externe am Humerus (inkl. Reposition von Frakturen), n.n.bez. | 79.21.10↔ | Offene Reposition einer proximalen Humerusfraktur ohne innere Knochenfixation |
| 78.12.90↔ | Geschlossene Reposition einer sonstigen Humerusfraktur mit Knochenfixation durch Fixateur externe | 79.21.11↔ | Offene Reposition einer Humerusschafffraktur ohne innere Knochenfixation |
| 78.12.91↔ | Offene Reposition einer sonstigen Humerusfraktur mit Knochenfixation durch Fixateur externe | 79.21.12↔ | Offene Reposition einer distalen Humerusfraktur ohne innere Knochenfixation |
| 78.12.99↔ | Anlegen eines Fixateur externe am Humerus (inkl. Reposition von Frakturen), sonstige | 79.21.99↔ | Offene Reposition einer Humerusfraktur ohne innere Knochenfixation, sonstige |
| 79.11.00↔ | Geschlossene Reposition einer Humerusfraktur mit innerer Knochenfixation, n.n.bez. | 79.31.00↔ | Offene Reposition einer Humerusfraktur mit innerer Knochenfixation, n.n.bez. |
| 79.11.10↔ | Geschlossene Reposition einer proximalen Humerusfraktur mit innerer Knochenfixation durch Marknagel / Verriegelungsnagel oder Winkelplatte / Kondylenplatte | 79.31.10↔ | Offene Reposition einer einfachen proximalen Humerusfraktur mit innerer Knochenfixation durch Marknagel, winkelstabiler Platte oder (Winkel-) Platte |
| 79.11.11↔ | Geschlossene Reposition einer proximalen Humerusfraktur mit innerer Knochenfixation mittels minimalinvasiver ballonassistierter Technik | 79.31.11↔ | Offene Reposition einer einfachen proximalen Humerusfraktur mit sonstiger innerer Knochenfixation (z.B. Schraube, Draht) |
| 79.11.19↔ | Geschlossene Reposition einer proximalen Humerusfraktur mit sonstiger innerer Knochenfixation (z.B. durch Schraube, Draht, Zuggurtung/Cerclage, winkelstabile Platte) | 79.31.12↔ | Offene Reposition einer Mehrfragmentfraktur des proximalen Humerus mit innerer Knochenfixation |
| 79.11.20↔ | Geschlossene Reposition einer sonstigen Humerusfraktur mit innerer Knochenfixation durch Marknagel / Verriegelungsnagel oder Winkelplatte / Kondylenplatte | 79.31.20↔ | Offene Reposition einer einfachen Humerusschafffraktur mit innerer Knochenfixation |
| 79.11.21↔ | Geschlossene Reposition einer sonstigen Humerusfraktur mit innerer Knochenfixation mittels minimalinvasiver ballonassistierter Technik | 79.31.30↔ | Offene Reposition einer einfachen distalen Humerusfraktur mit innerer Knochenfixation durch Marknagel, winkelstabiler Platte oder (Winkel-) Platte |
| 79.11.29↔ | Geschlossene Reposition einer sonstigen Humerusfraktur mit sonstiger innerer Knochenfixation (z.B. durch Schraube, Draht, Zuggurtung/Cerclage, winkelstabile Platte) | 79.31.31↔ | Offene Reposition einer einfachen distalen Humerusfraktur mit sonstiger innerer Knochenfixation (z.B. Schraube, Draht) |
| 79.11.99↔ | Geschlossene Reposition einer Humerusfraktur mit innerer Knochenfixation, sonstige | 79.31.90↔ | Offene Reposition einer Mehrfragmentfraktur sonstiger Teile des Humerus mit innerer Knochenfixation |
| 79.21.00↔ | Offene Reposition einer Humerusfraktur ohne innere Knochenfixation, n.n.bez. | 79.31.99↔ | Offene Reposition einer Humerusfraktur mit innerer Knochenfixation, sonstige |

Prozedur I13-8

- | | | | |
|-----------|--|-----------|---|
| 79.12.00↔ | Geschlossene Reposition einer Fraktur an Radius und Ulna mit innerer Knochenfixation, n.n.bez. | 79.12.22↔ | Geschlossene Reposition einer sonstigen Radiusfraktur mit innerer Knochenfixation durch Marknagel |
| 79.12.10↔ | Geschlossene Reposition einer distalen Radiusfraktur mit innerer Knochenfixation durch Draht oder Zuggurtung/Cerclage | 79.12.23↔ | Geschlossene Reposition einer sonstigen Radiusfraktur mit innerer Knochenfixation mittels minimalinvasiver ballonassistierter Technik |
| 79.12.11↔ | Geschlossene Reposition einer distalen Radiusfraktur mit innerer Knochenfixation durch intramedullären Draht | 79.12.29↔ | Geschlossene Reposition einer sonstigen Radiusfraktur mit sonstiger innerer Knochenfixation (z.B. durch Schraube, Platte) |
| 79.12.12↔ | Geschlossene Reposition einer distalen Radiusfraktur mit innerer Knochenfixation durch Marknagel | 79.12.30↔ | Geschlossene Reposition einer Ulnafraktur mit innerer Knochenfixation durch Draht oder Zuggurtung/Cerclage |
| 79.12.13↔ | Geschlossene Reposition einer distalen Radiusfraktur mit innerer Knochenfixation mittels minimalinvasiver ballonassistierter Technik | 79.12.31↔ | Geschlossene Reposition einer Ulnafraktur mit innerer Knochenfixation durch intramedullären Draht |
| 79.12.19↔ | Geschlossene Reposition einer distalen Radiusfraktur mit sonstiger innerer Knochenfixation (z.B. durch Schraube, Platte) | 79.12.32↔ | Geschlossene Reposition einer Ulnafraktur mit innerer Knochenfixation durch Marknagel |
| 79.12.20↔ | Geschlossene Reposition einer sonstigen Radiusfraktur durch Draht oder Zuggurtung/Cerclage | 79.12.39↔ | Geschlossene Reposition einer Ulnafraktur mit sonstiger innerer Knochenfixation (z.B. durch Schraube, Platte) |
| 79.12.21↔ | Geschlossene Reposition einer sonstigen Radiusfraktur mit innerer Knochenfixation durch intramedullären Draht | 79.12.99↔ | Geschlossene Reposition einer Fraktur an Radius und Ulna mit innerer Knochenfixation, sonstige |

Prozedur I13-9

- | | | | |
|-----------|---|-----------|--|
| 78.17.10↔ | Geschlossene Reposition einer Fraktur der proximalen Tibia mit Knochenfixation durch Fixateur externe | 79.36.11↔ | Offene Reposition einer einfachen Fraktur der proximalen Tibia mit innerer Knochenfixation durch Schraube |
| 78.17.11↔ | Offene Reposition einer einfachen Fraktur der proximalen Tibia mit Knochenfixation durch Fixateur externe | 79.36.12↔ | Offene Reposition einer einfachen Fraktur der proximalen Tibia mit sonstiger innerer Knochenfixation |
| 78.17.12↔ | Offene Reposition einer Mehrfragmentfraktur der proximalen Tibia mit Knochenfixation durch Fixateur externe | 79.36.13↔ | Offene Reposition einer Mehrfragmentfraktur der proximalen Tibia mit innerer Knochenfixation durch (Blount-)Klammern |
| 79.16.10↔ | Geschlossene Reposition einer proximalen Tibiafraktur mit innerer Knochenfixation durch Marknagel | 79.36.14↔ | Offene Reposition einer Mehrfragmentfraktur der proximalen Tibia mit sonstiger innerer Knochenfixation |
| 79.26.10↔ | Offene Reposition einer proximalen Tibiafraktur ohne innere Knochenfixation | 79.56.10↔ | Offene Reposition einer Epiphysendiastase an der proximalen Tibia |
| 79.36.10↔ | Offene Reposition einer einfachen Fraktur der proximalen Tibia mit innerer Knochenfixation durch (Blount-)Klammern oder intramedullären Draht | | |

Prozedur I13-10

- | | | | |
|-----------|---|-----------|---|
| 78.17.24↔ | Geschlossene Reposition einer distalen Fibulafraktur mit Knochenfixation durch Fixateur externe | 79.36.70↔ | Offene Reposition einer einfachen Fraktur der distalen Fibula mit innerer Knochenfixation durch (Blount-)Klammern |
| 78.17.25↔ | Offene Reposition einer einfachen Fraktur der distalen Fibula mit Knochenfixation durch Fixateur externe | 79.36.71↔ | Offene Reposition einer einfachen Fraktur der distalen Fibula mit innerer Knochenfixation durch Platte |
| 78.17.26↔ | Offene Reposition einer Mehrfragmentfraktur der distalen Fibula mit Knochenfixation durch Fixateur externe | 79.36.72↔ | Offene Reposition einer einfachen Fraktur der distalen Fibula mit sonstiger innerer Knochenfixation |
| 79.16.40↔ | Geschlossene Reposition einer distalen Fibulafraktur mit innerer Knochenfixation durch Marknagel | 79.36.73↔ | Offene Reposition einer Mehrfragmentfraktur der distalen Fibula mit innerer Knochenfixation |
| 79.16.49↔ | Geschlossene Reposition einer distalen Fibulafraktur mit sonstiger innerer Knochenfixation (z.B. durch Schraube, Platte, Draht) | 79.56.21↔ | Offene Reposition einer Epiphysendiastase an der distalen Fibula |
| 79.26.22↔ | Offene Reposition einer distalen Fibulafraktur ohne innere Knochenfixation | | |

Prozedur I13-11

- | | | | |
|-----------|---|-----------|--|
| 79.11.11↔ | Geschlossene Reposition einer proximalen Humerusfraktur mit innerer Knochenfixation mittels minimalinvasiver ballonassistierter Technik | 79.16.31↔ | Geschlossene Reposition einer sonstigen Tibiafraktur mit innerer Knochenfixation mittels minimalinvasiver ballonassistierter Technik |
| 79.11.21↔ | Geschlossene Reposition einer sonstigen Humerusfraktur mit innerer Knochenfixation mittels minimalinvasiver ballonassistierter Technik | 79.17.11↔ | Geschlossene Reposition einer Fraktur des Kalkaneus mit innerer Knochenfixation mittels minimalinvasiver ballonassistierter Technik |
| 79.16.11↔ | Geschlossene Reposition einer proximalen Tibiafraktur mit innerer Knochenfixation mittels minimalinvasiver ballonassistierter Technik | | |

Prozedur I13-12

- | | | | |
|-----------|--|-----------|--|
| 78.02.10↔ | Knochen transplantation am Humerus, gefäßgestielt mit mikrovaskulärer Anastomose | 78.07.10↔ | Knochen transplantation an der Tibia, gefäßgestielt mit mikrovaskulärer Anastomose |
| 78.02.11↔ | Knochen transplantation am Humerus, gefäßgestielt ohne mikrovaskuläre Anastomose | 78.07.11↔ | Knochen transplantation an der Tibia, gefäßgestielt ohne mikrovaskuläre Anastomose |
| 78.02.12↔ | Knochen transplantation am Humerus, allogen | 78.07.12↔ | Knochen transplantation an der Tibia, allogen |
| 78.02.13↔ | Knorpel-Knochen transplantation am Humerus | 78.07.13↔ | Knorpel-Knochen transplantation an der Tibia |

| | | | |
|-----------|--|-----------|--|
| 78.07.20↔ | Knochentransplantation an der Fibula, gefäßgestielt mit mikrovaskulärer Anastomose | 79.36.14↔ | Offene Reposition einer Mehrfragmentfraktur der proximalen Tibia mit sonstiger innerer Knochenfixation |
| 78.07.21↔ | Knochentransplantation an der Fibula, gefäßgestielt ohne mikrovaskuläre Anastomose | 79.36.20↔ | Offene Reposition einer einfachen Tibiaschaftfraktur mit innerer Knochenfixation |
| 78.07.22↔ | Knochentransplantation an der Fibula, allogene | 79.36.30↔ | Offene Reposition einer einfachen Fraktur der distalen Tibia mit innerer Knochenfixation durch Marknagel oder winkelstabile Platte |
| 78.07.23↔ | Knorpel-Knochentransplantation an der Fibula | 79.36.31↔ | Offene Reposition einer einfachen Fraktur der distalen Tibia mit innerer Knochenfixation durch sonstige Platte |
| 79.31.00↔ | Offene Reposition einer Humerusfraktur mit innerer Knochenfixation, n.n.bez. | 79.36.32↔ | Offene Reposition einer einfachen Fraktur der distalen Tibia mit sonstiger innerer Knochenfixation |
| 79.31.10↔ | Offene Reposition einer einfachen proximalen Humerusfraktur mit innerer Knochenfixation durch Marknagel, winkelstabiler Platte oder (Winkel-) Platte | 79.36.40↔ | Offene Reposition einer Mehrfragmentfraktur sonstiger Teile der Tibia mit innerer Knochenfixation |
| 79.31.11↔ | Offene Reposition einer einfachen proximalen Humerusfraktur mit sonstiger innerer Knochenfixation (z.B. Schraube, Draht) | 79.36.50↔ | Offene Reposition einer einfachen Fraktur der proximalen Fibula mit innerer Knochenfixation |
| 79.31.12↔ | Offene Reposition einer Mehrfragmentfraktur des proximalen Humerus mit innerer Knochenfixation | 79.36.51↔ | Offene Reposition einer Mehrfragmentfraktur der proximalen Fibula mit innerer Knochenfixation |
| 79.31.20↔ | Offene Reposition einer einfachen Humerusschaftfraktur mit innerer Knochenfixation | 79.36.60↔ | Offene Reposition einer einfachen Fibulaschaftfraktur mit innerer Knochenfixation durch Marknagel |
| 79.31.30↔ | Offene Reposition einer einfachen distalen Humerusfraktur mit innerer Knochenfixation durch Marknagel, winkelstabiler Platte oder (Winkel-) Platte | 79.36.61↔ | Offene Reposition einer einfachen Fibulaschaftfraktur mit sonstiger innerer Knochenfixation |
| 79.31.31↔ | Offene Reposition einer einfachen distalen Humerusfraktur mit sonstiger innerer Knochenfixation (z.B. Schraube, Draht) | 79.36.62↔ | Offene Reposition einer Mehrfragmentfraktur des Fibulaschafts mit innerer Knochenfixation durch (winkelstabile) Platte |
| 79.31.90↔ | Offene Reposition einer Mehrfragmentfraktur sonstiger Teile des Humerus mit innerer Knochenfixation | 79.36.63↔ | Offene Reposition einer Mehrfragmentfraktur des Fibulaschafts mit sonstiger innerer Knochenfixation |
| 79.31.99↔ | Offene Reposition einer Humerusfraktur mit innerer Knochenfixation, sonstige | 79.36.70↔ | Offene Reposition einer einfachen Fraktur der distalen Fibula mit innerer Knochenfixation durch (Blount-)Klammern |
| 79.36.00↔ | Offene Reposition einer Fraktur an Tibia und Fibula mit innerer Knochenfixation, n.n.bez. | 79.36.71↔ | Offene Reposition einer einfachen Fraktur der distalen Fibula mit innerer Knochenfixation durch Platte |
| 79.36.10↔ | Offene Reposition einer einfachen Fraktur der proximalen Tibia mit innerer Knochenfixation durch (Blount-)Klammern oder intramedullären Draht | 79.36.72↔ | Offene Reposition einer einfachen Fraktur der distalen Fibula mit sonstiger innerer Knochenfixation |
| 79.36.11↔ | Offene Reposition einer einfachen Fraktur der proximalen Tibia mit innerer Knochenfixation durch Schraube | 79.36.73↔ | Offene Reposition einer Mehrfragmentfraktur der distalen Fibula mit innerer Knochenfixation |
| 79.36.12↔ | Offene Reposition einer einfachen Fraktur der proximalen Tibia mit sonstiger innerer Knochenfixation | 79.36.99↔ | Offene Reposition einer Fraktur an Tibia und Fibula mit innerer Knochenfixation, sonstige |
| 79.36.13↔ | Offene Reposition einer Mehrfragmentfraktur der proximalen Tibia mit innerer Knochenfixation durch (Blount-)Klammern | 81.11↔ | Arthrodesen am Sprunggelenk |

ADRG I14**Revision eines Amputationsstumpfes**

Prozedur in Tabelle I14-1

DRG I14Z**Revision eines Amputationsstumpfes****Prozedur I14-1**

| | | | |
|-----------|---|-----------|---|
| 84.3x.00↔ | Revision eines Amputationsstumpfes, n.n.bez. | 84.3x.13↔ | Revision eines Amputationsstumpfes, Untere Extremität |
| 84.3x.10↔ | Revision eines Amputationsstumpfes, Schulter- und Oberarmregion | 84.3x.19↔ | Revision eines Amputationsstumpfes, Andere Lokalisation |
| 84.3x.11↔ | Revision eines Amputationsstumpfes, Unterarmregion | 84.3x.99↔ | Revision eines Amputationsstumpfes, sonstige |
| 84.3x.12↔ | Revision eines Amputationsstumpfes, Handregion | | |

ADRG I15**Operationen am Hirn- und Gesichtsschädel**

Prozedur in Tabelle I15-1

DRG I15A**Operationen am Hirn- und Gesichtsschädel, Alter < 16 Jahre**

Alter < 16 Jahre

DRG I15B**Operationen am Hirn- und Gesichtsschädel, Alter > 15 Jahre**

Prozedur I15-1

| | | | |
|-----------|---|-----------|---|
| 01.12.00↔ | Offene Biopsie an den Hirnhäuten, n.n.bez. | 01.31.20↔ | Inzision an den Hirnhäuten zur Drainage von subduraler und subarachnoidaler Flüssigkeit |
| 01.12.10↔ | Stereotaktische offene Biopsie an den Hirnhäuten | 01.31.99↔ | Inzision an den Hirnhäuten, sonstige |
| 01.12.99↔ | Offene Biopsie an den Hirnhäuten, sonstige | 01.39.00↔ | Sonstige Inzision am Gehirn, n.n.bez. |
| 01.14.00↔ | Offene Biopsie am Gehirn, n.n.bez. | 01.39.10↔ | Sonstige Inzision am Gehirn zur Entleerung eines intrazerebralen Hämatoms |
| 01.14.10↔ | Stereotaktische offene Biopsie am Gehirn | 01.39.11↔ | Sonstige Inzision am Gehirn zur Entleerung eines intrazerebralen Abszesses |
| 01.14.99↔ | Offene Biopsie am Gehirn, sonstige | 01.39.19↔ | Sonstige Inzision am Gehirn, Entleerung von sonstiger intrazerebraler Flüssigkeit |
| 01.15↔ | Biopsie am Schädel | 01.39.20↔ | Sonstige Inzision am Gehirn, Stereotaktische Entleerung eines intrakraniellen Hämatoms |
| 01.21↔ | Inzision und Drainage an den kranialen Sinus | 01.39.21↔ | Sonstige Inzision am Gehirn, Stereotaktische Entleerung eines intrakraniellen Abszesses |
| 01.22↔ | Entfernen der Elektrode(n) eines intrakraniellen Neurostimulators | 01.39.29↔ | Sonstige Inzision am Gehirn, Stereotaktische Entleerung sonstiger intrakranieller Flüssigkeit |
| 01.24.00↔ | Sonstige Kraniotomie, n.n.bez. | 01.39.30↔ | Sonstige Inzision am Gehirn, Entfernung eines intrazerebralen Fremdkörpers |
| 01.24.10↔ | Sonstige Kraniotomie mit Dekompression | 01.39.40↔ | Anlegen einer externen Drainage am Liquorsystem (z.B. ventrikulär, zisternal, subdural) |
| 01.24.11↔ | Sonstige Kraniotomie zur Entleerung eines epiduralen Hämatoms | 01.39.41↔ | Anlegen eines Reservoirs am Liquorsystem (z.B. ventrikulär, zisternal, subdural) |
| 01.24.12↔ | Sonstige Kraniotomie zur Entleerung eines epiduralen Empyems | 01.39.42↔ | Entfernen eines Reservoirs am Liquorsystem (z.B. ventrikulär, zisternal, subdural) |
| 01.24.13↔ | Sonstige Kraniotomie, Einlegen von alloplastischem Material oder Medikamententrägers in den Schädelknochen oder Epiduralraum | 01.39.50↔ | Entfernung eines intrakraniellen Implantates |
| 01.24.14↔ | Sonstige Kraniotomie, Entfernung von alloplastischem Material oder Medikamententrägers aus Schädelknochen oder Epiduralraum | 01.39.99↔ | Sonstige Inzision am Gehirn, sonstige |
| 01.24.15↔ | Sonstige Kraniotomie, Entfernung eines Fremdkörpers aus Schädelknochen oder Epiduralraum | 01.41↔ | Operationen am Thalamus |
| 01.24.16↔ | Sonstige Kraniotomie, sonstige Drainage epiduraler Flüssigkeit oder aus sonstigen Gründen | 01.42↔ | Operationen am Globus pallidum |
| 01.24.20↔ | Kraniotomie der Kalotte als Zugang, n.n.bez. | 01.51.00↔ | Exzision von Läsion oder Gewebe an den Hirnhäuten, n.n.bez. |
| 01.24.21↔ | Bohrlochreparation der Kalotte als Zugang | 01.51.10↔ | Exzision von Tumorgewebe an den Hirnhäuten mit Präparation von infiltriertem Nachbargewebe |
| 01.24.22↔ | Stereotaktisch geführte Schädelöffnung über die Kalotte als Zugang | 01.51.99↔ | Exzision von Läsion oder Gewebe an den Hirnhäuten, sonstige |
| 01.24.29↔ | Kraniotomie der Kalotte als Zugang, sonstige | 01.52.00↔ | Hemisphärektomie, n.n.bez. |
| 01.24.30↔ | Zugang durch die Schädelbasis, n.n.bez. | 01.52.10↔ | Hemisphärektomie, hirneigenes intrazerebrales Tumorgewebe |
| 01.24.31↔ | Zugang durch die Schädelbasis, transoral | 01.52.11↔ | Hemisphärektomie, nicht hirneigenes intrazerebrales Tumorgewebe |
| 01.24.32↔ | Zugang durch die Schädelbasis, transoral mit Spaltung des weichen Gaumens | 01.52.99↔ | Hemisphärektomie, sonstige |
| 01.24.33↔ | Zugang durch die Schädelbasis, transoral mit Spaltung des weichen und harten Gaumens | 01.53.00↔ | Lobektomie am Gehirn, n.n.bez. |
| 01.24.34↔ | Zugang durch die Schädelbasis, transsphenoidal | 01.53.10↔ | Lobektomie am Gehirn, hirneigenes intrazerebrales Tumorgewebe |
| 01.24.35↔ | Zugang durch die Schädelbasis, transethmoidal | 01.53.11↔ | Lobektomie am Gehirn, nicht hirneigenes intrazerebrales Tumorgewebe |
| 01.24.36↔ | Zugang durch die Schädelbasis, transmastoidal | 01.53.99↔ | Lobektomie am Gehirn, sonstige |
| 01.24.37↔ | Zugang durch die Schädelbasis, translabyrinthär | 01.59.00↔ | Sonstige Exzision oder Destruktion von Läsion oder Gewebe am Gehirn, n.n.bez. |
| 01.24.38↔ | Zugang durch die Schädelbasis, transpyramidal | 01.59.10↔ | Sonstige Exzision von hirneigenem intrazerebralen Tumorgewebe am Gehirn |
| 01.24.39↔ | Zugang durch die Schädelbasis, sonstige | 01.59.11↔ | Sonstige Exzision von nicht hirneigenem intrazerebralen Tumorgewebe am Gehirn |
| 01.24.3a↔ | Zugang durch die Schädelbasis, transkondylär | 01.59.12↔ | Sonstige Exzision von Läsion oder Gewebe am Gehirn, Debridement einer Kontusion am Gehirn |
| 01.24.3b↔ | Zugang durch die Schädelbasis, transorbital | 01.59.19↔ | Sonstige Exzision von Läsion oder Gewebe am Gehirn, sonstige |
| 01.24.3c↔ | Zugang durch die Schädelbasis, mit Le-Fort-I-Osteotomie | 01.59.20↔ | Sonstige Destruktion von hirneigenem intrazerebralen Tumorgewebe am Gehirn |
| 01.24.99↔ | Sonstige Kraniotomie, sonstige | 01.59.21↔ | Sonstige Destruktion von nicht hirneigenem intrazerebralen Tumorgewebe am Gehirn |
| 01.25.00↔ | Sonstige Kraniektomie, n.n.bez. | 01.59.29↔ | Sonstige Destruktion von Läsion oder Gewebe am Gehirn, sonstige |
| 01.25.10↔ | Sonstige Kraniektomie mit Dekompression | 01.59.99↔ | Sonstige Exzision oder Destruktion von Läsion oder Gewebe am Gehirn, sonstige |
| 01.25.11↔ | Sonstige Kraniektomie zur Entleerung eines epiduralen Hämatoms | 01.6x.10↔ | Exzision und Destruktion von Tumorgewebe an der Schädelbasis |
| 01.25.12↔ | Sonstige Kraniektomie zur Entleerung eines epiduralen Empyems | 01.6x.11↔ | Exzision und Destruktion von Tumorgewebe an der Kalotte |
| 01.25.13↔ | Sonstige Kraniektomie zur Entfernung eines Fremdkörpers aus Schädelknochen oder Epiduralraum | 01.6x.20↔ | Exzision und Destruktion vom sonstigem erkrankten Gewebe an der Schädelbasis |
| 01.25.14↔ | Sonstige Kraniektomie mit Einlegen von alloplastischem Material oder eines Medikamententrägers in den Schädelknochen oder Epiduralraum | 01.6x.21↔ | Exzision und Destruktion von sonstigem erkrankten Gewebe an der Kalotte |
| 01.25.19↔ | Sonstige Kraniektomie zur Drainage epiduraler Flüssigkeit oder aus sonstigen Gründen | 01.6x.22↔ | Exzision und Destruktion von sonstigem erkrankten Gewebe an der Kalotte mit Hirnhäuten |
| 01.25.20↔ | Sonstige Kraniektomie, Rekraniektomie mit Einbringen einer Drainage | 02.01↔ | Eröffnen einer Schädelnaht |
| 01.25.21↔ | Sonstige Kraniektomie, Rekraniektomie zur Entfernung von alloplastischem Material oder eines Medikamententrägers aus dem Schädelknochen oder Epiduralraum | | |
| 01.25.99↔ | Sonstige Kraniektomie, sonstige | | |
| 01.31.00↔ | Inzision an den Hirnhäuten, n.n.bez. | | |
| 01.31.10↔ | Inzision an den Hirnhäuten zur Entleerung eines subduralen Hämatoms (Hygroms) | | |
| 01.31.11↔ | Inzision an den Hirnhäuten zur Entleerung eines subduralen Empyems | | |

| | | | |
|-----------|---|-----------|---|
| 02.02↔ | Elevation von Frakturfragmenten vom Schädel | 02.93.11↔ | Implantation oder Ersetzen von temporären Mikroelektroden zur multilokulären Ableitung und Stimulation |
| 02.03↔ | Bildung eines Schädelknochenlappens | 02.93.20↔ | Implantation oder Ersetzen von permanenten Mikroelektroden zur monolokulären Ableitung und Stimulation |
| 02.04.00↔ | Knochentransplantation an den Schädel, n.n.bez. | 02.93.21↔ | Implantation oder Ersetzen von permanenten Mikroelektroden zur multilokulären Ableitung und Stimulation |
| 02.04.10↔ | Knochentransplantation an den Schädel, Schädeldach | 02.93.99↔ | Implantation oder Ersetzen der Elektrode(n) eines intrakraniellen Neurostimulators, sonstige |
| 02.04.99↔ | Knochentransplantation an den Schädel, sonstige | 07.61↔ | Partielle Exzision der Hypophyse, transfrontaler Zugang |
| 02.05.00↔ | Einsetzen einer Schädelknochenplatte, n.n.bez. | 07.62↔ | Partielle Exzision an der Hypophyse, transsphenoidaler Zugang |
| 02.05.10↔ | Einsetzen einer Schädelknochenplatte (CAD-Implantat) an Hirnschädel ohne Beteiligung des Gesichtsschädels, einfacher Defekt | 07.63↔ | Partielle Exzision an der Hypophyse, nicht näher bezeichneter Zugang |
| 02.05.11↔ | Einsetzen einer Schädelknochenplatte (CAD-Implantat) an Hirnschädel ohne Beteiligung des Gesichtsschädels, großer oder komplexer Defekt | 07.64↔ | Totale Exzision der Hypophyse, transfrontaler Zugang |
| 02.05.20↔ | Einsetzen einer Schädelknochenplatte (CAD-Implantat) an Hirnschädel mit Beteiligung von Orbita, Temporalregion oder frontalem Sinus (bis zu 2 Regionen) | 07.65↔ | Totale Exzision der Hypophyse, transsphenoidaler Zugang |
| 02.05.30↔ | Einsetzen einer Schädelknochenplatte (CAD-Implantat) an Hirnschädel mit Beteiligung multipler Regionen des Gesichtsschädels (ab 3 Regionen) | 07.68↔ | Totale Exzision der Hypophyse, anderer näher bezeichneter Zugang |
| 02.05.99↔ | Einsetzen einer Schädelknochenplatte, sonstige | 07.69↔ | Totale Exzision der Hypophyse, nicht näher bezeichneter Zugang |
| 02.06.00↔ | Sonstige Osteoplastik am Schädel, n.n.bez. | 18.71.00↔ | Ohrmuschelaufbau, n.n.bez. |
| 02.06.10↔ | Frontoorbitale Kranioplastik zur Verlagerung | 18.71.10↔ | Ohrmuschelaufbau, partiell, n.n.bez. |
| 02.06.20↔ | Rekonstruktion des Hirnschädels ohne Beteiligung des Gesichtsschädels, mit einfachem Implantat (Knochenzement) | 18.71.11↔ | Ohrmuschelaufbau, partiell mit Gewebeexpander |
| 02.06.30↔ | Rekonstruktion von Hirn- und Gesichtsschädel, mit einfachem Implantat (Knochenzement) oder Transplantation | 18.71.12↔ | Ohrmuschelaufbau, partiell mit Galealappen |
| 02.06.99↔ | Sonstige Osteoplastik am Schädel (Kranioplastik), sonstige | 18.71.13↔ | Ohrmuschelaufbau, partiell mit Knorpeltransplantat |
| 02.07↔ | Entfernen einer Schädelknochenplatte | 18.71.14↔ | Ohrmuschelaufbau, partiell mit mikrovasikulärem Lappen |
| 02.11↔ | Einfache Naht an der Dura mater des Gehirns | 18.71.19↔ | Ohrmuschelaufbau, partiell, sonstige |
| 02.12.00↔ | Sonstige Rekonstruktion an den Hirnhäuten, n.n.bez. | 18.71.20↔ | Ohrmuschelaufbau, total, n.n.bez. |
| 02.12.10↔ | Sonstige Rekonstruktion an den Hirnhäuten ohne Kranioplastik | 18.71.21↔ | Ohrmuschelaufbau, total mit Gewebeexpander |
| 02.12.20↔ | Sonstige Rekonstruktion an den Hirnhäuten mit Kranioplastik | 18.71.22↔ | Ohrmuschelaufbau, total mit Galealappen |
| 02.12.21↔ | Sonstige Duraplastik mit Kranioplastik an der Konvexität | 18.71.23↔ | Ohrmuschelaufbau, total mit Knorpeltransplantat |
| 02.12.22↔ | Sonstige Duraplastik mit Kranioplastik am kraniozervikalen Übergang | 18.71.24↔ | Ohrmuschelaufbau, total mit mikrovasikulärem Lappen |
| 02.12.99↔ | Sonstige Rekonstruktion an den Hirnhäuten, sonstige | 18.71.29↔ | Ohrmuschelaufbau, total, sonstige |
| 02.13↔ | Ligatur eines Gefässes der Hirnhäute | 18.71.30↔ | Implantation von alloplastischen Materialien beim Aufbau einer Ohrmuschel |
| 02.14↔ | Exzision am Plexus chorioideus | 18.71.99↔ | Ohrmuschelaufbau, sonstige |
| 02.2↔ | Ventrikulostomie | 20.99.00↔ | Sonstige Operationen an Innen- und Mittelohr, n.n.bez. |
| 02.31↔ | Ventrikelshunt zu Strukturen in Kopf und Hals | 20.99.10↔ | Implantation von Knochenverankerungen am Felsenbein, Mittel- oder Innenohr |
| 02.32↔ | Ventrikelshunt zum Kreislaufsystem | 20.99.20↔ | Verschluss einer Labyrinthfistel |
| 02.33↔ | Ventrikelshunt zur Thoraxhöhle | 20.99.30↔ | Entfernung eines Kochleaimplantates oder implantierbaren Hörgerätes |
| 02.34↔ | Ventrikelshunt zu Bauchhöhle und Bauchorganen | 20.99.99↔ | Sonstige Operationen an Innen- und Mittelohr, sonstige |
| 02.35↔ | Ventrikelshunt zum Harnwegssystem | 22.79.00↔ | Rekonstruktion einer Nasennebenhöhle, n.n.bez. |
| 02.39↔ | Sonstige Operationen zum Einrichten einer Ventrikeldrainage | 22.79.10↔ | Rekonstruktion des Stirnbeins |
| 02.41.00↔ | Spülung und Exploration eines Ventrikelshunts, n.n.bez. | 22.79.11↔ | Rekonstruktion oder Kranialisierung einer Stirnhöhlenwand |
| 02.41.10↔ | Spülung und Exploration eines Ventrikelshunts, zentraler Teil | 22.79.19↔ | Sonstige Rekonstruktion einer Nasennebenhöhle |
| 02.41.20↔ | Spülung und Exploration eines Ventrikelshunts, peripherer Teil | 38.01↔ | Inzision von intrakraniellen Gefässen |
| 02.41.99↔ | Spülung und Exploration eines Ventrikelshunts, sonstige | 38.31↔ | Resektion von intrakraniellen Gefässen mit Anastomose |
| 02.42.00↔ | Ersetzen eines Ventrikelshunts, n.n.bez. | 38.61↔ | Sonstige Exzision von intrakraniellen Gefässen |
| 02.42.10↔ | Ersetzen eines Ventrikelshunts, zentraler Teil | 38.81↔ | Sonstiger chirurgischer Verschluss von intrakraniellen Gefässen |
| 02.42.20↔ | Ersetzen eines Ventrikelshunts, peripherer Teil | 76.92.20↔ | Einsetzen von Schädelknochenplatte (CAD) an Gesichtsschädel ohne Beteiligung des Hirnschädels (bis zu 2 Regionen) |
| 02.42.99↔ | Ersetzen eines Ventrikelshunts, sonstige | 76.92.21↔ | Einsetzen von Schädelknochenplatte (CAD) an Gesichtsschädel ohne Beteiligung des Hirnschädels (ab 3 Regionen) |
| 02.43↔ | Entfernen eines Ventrikelshunts | 76.92.29↔ | Einsetzen von Schädelknochenplatte (CAD) an Gesichtsschädel ohne Beteiligung des Hirnschädels, sonstige |
| 02.91↔ | Lösung von kortikalen Adhäsionen | 76.92.30↔ | Plastische Rekonstruktion einfacher Defekte der Maxilla durch CAD-Implantat |
| 02.92↔ | Plastische Rekonstruktion am Gehirn | 76.92.31↔ | Plastische Rekonstruktion grosser oder komplexer Defekte der Maxilla durch CAD-Implantat |
| 02.93.00↔ | Implantation oder Ersetzen der Elektrode(n) eines intrakraniellen Neurostimulators, n.n.bez. | | |
| 02.93.10↔ | Implantation oder Ersetzen von temporären Mikroelektroden zur monolokulären Ableitung und Stimulation | | |

ADRG I17**Operationen am Gesichtsschädel**

Prozedur in Tabelle I17-1

DRG I17Z**Operationen am Gesichtsschädel**

Prozedur I17-1

| | | | |
|-----------|---|-----------|--|
| 02.03↔ | Bildung eines Schädelknochenlappens | 16.51.10↔ | Exenteration der Orbita mit Entfernen benachbarter Strukturen, mit Erhalt der Lidhaut |
| 08.43↔ | Behebung von Entropium oder Ektropium durch Keilresektion | 16.51.11↔ | Exenteration der Orbita mit Entfernen benachbarter Strukturen, ohne Erhalt der Lidhaut |
| 08.44.00↔ | Behebung von Entropium oder Ektropium durch Lidplastik, n.n.bez. | 16.51.99↔ | Sonstige Exenteration der Orbita mit Entfernen benachbarter Strukturen |
| 08.44.10↔ | Behebung von Entropium oder Ektropium durch Lidplastik, horizontale Verkürzung des Augenlides | 16.52.00↔ | Exenteration der Orbita mit therapeutischem Entfernen von Orbitaknochen, n.n.bez. |
| 08.44.99↔ | Sonstige Behebung von Entropium oder Ektropium durch Lidplastik | 16.52.10↔ | Exenteration der Orbita mit therapeutischem Entfernen von Orbitaknochen, mit Erhalt der Lidhaut |
| 08.61.00↔ | Plastische Rekonstruktion des Augenlids mit Hautappen oder -transplantat, n.n.bez. | 16.52.11↔ | Exenteration der Orbita mit therapeutischem Entfernen von Orbitaknochen, ohne Erhalt der Lidhaut |
| 08.61.10↔ | Plastische Rekonstruktion des Augenlids mit Hautlappen | 16.52.99↔ | Sonstige Exenteration der Orbita mit therapeutischem Entfernen von Orbitaknochen |
| 08.61.11↔ | Plastische Rekonstruktion des Augenlids mit Hauttransplantat | 16.59.00↔ | Sonstige Exenteration der Orbita, n.n.bez. |
| 08.61.99↔ | Sonstige plastische Rekonstruktion des Augenlids mit Hautlappen oder -transplantat | 16.59.10↔ | Sonstige Exenteration der Orbita, mit Erhalt der Lidhaut |
| 08.62↔ | Plastische Rekonstruktion des Augenlids mit Schleimhautlappen oder -transplantat | 16.59.11↔ | Sonstige Exenteration der Orbita, ohne Erhalt der Lidhaut |
| 08.64↔ | Plastische Rekonstruktion des Augenlids mit tarsokonjunktivalem Lappen | 16.59.99↔ | Sonstige Exenteration der Orbita, sonstige |
| 08.69.00↔ | Sonstige plastische Rekonstruktion des Augenlids mit Lappen oder Transplantaten, n.n.bez. | 16.61.00↔ | Sekundäres Einsetzen eines Augenimplantats, n.n.bez. |
| 08.69.10↔ | Plastische Rekonstruktion des Augenlids mit Knorpel | 16.61.10↔ | Sekundäres Einsetzen eines Augenimplantats, Haut-Fettgewebe-Transplantat |
| 08.69.11↔ | Plastische Rekonstruktion des Augenlids mit alloplastischem Material | 16.61.99↔ | Sekundäres Einsetzen eines Augenimplantats, sonstige |
| 08.69.12↔ | Plastische Rekonstruktion des Augenlids mit Verschiebe- und Rotationsplastik des Lides | 16.62.00↔ | Revision und Reinsertion eines Augenimplantats, n.n.bez. |
| 08.69.13↔ | Plastische Rekonstruktion des Augenlids mit Oberlidverlängerung | 16.62.10↔ | Revision eines Augenimplantats |
| 08.69.19↔ | Plastische Rekonstruktion des Augenlids mit sonstigem Lappen oder Transplantaten | 16.62.20↔ | Wechsel eines Augenimplantats, Einführung eines Haut-Fettgewebe-Transplantates |
| 08.69.99↔ | Sonstige plastische Rekonstruktion des Augenlids mit Lappen oder Transplantaten, sonstige | 16.62.29↔ | Sonstiger Wechsel eines Augenimplantats |
| 08.82↔ | Versorgung einer Risswunde des Augenlids, den Lidrand umfassend, partielle Tiefe | 16.62.99↔ | Sonstige Revision und Reinsertion eines Augenimplantats |
| 08.83↔ | Sonstige Versorgung einer Risswunde des Augenlids, partielle Tiefe | 16.63↔ | Revision einer Euklektionstasche mit Transplantat |
| 08.84↔ | Versorgung einer Risswunde des Augenlids, den Lidrand umfassend, volle Tiefe | 16.64↔ | Sonstige Revision einer Euklektionstasche |
| 08.85↔ | Sonstige Versorgung einer Risswunde des Augenlids, volle Tiefe | 16.65.00↔ | Sekundäres Transplantat in eine Exenterationshöhle, n.n.bez. |
| 15.29.00↔ | Sonstige Operationen an einem einzelnen äusseren Augenmuskel, n.n.bez. | 16.65.10↔ | Sekundäres Transplantat in eine Exenterationshöhle, Haut-Fettgewebe-Transplantat |
| 15.29.01↔ | Sonstige Operationen an einem einzelnen äusseren geraden Augenmuskel | 16.65.99↔ | Sonstiges sekundäres Transplantat in eine Exenterationshöhle |
| 15.29.02↔ | Sonstige Operationen an einem einzelnen äusseren schrägen Augenmuskel | 16.66↔ | Sonstige Revision einer Exenterationshöhle |
| 15.29.09↔ | Sonstige Operationen an einem einzelnen äusseren Augenmuskel, sonstige | 16.69↔ | Sonstige sekundäre Massnahmen nach Entfernen des Augapfels |
| 15.29.10↔ | Adhäsionolyse an einem einzelnen äusseren Augenmuskeln, n.n.bez. | 16.81↔ | Versorgung einer Orbitawunde |
| 15.29.11↔ | Adhäsionolyse an einem einzelnen äusseren geraden Augenmuskel | 16.82↔ | Versorgung einer Bulbusruptur |
| 15.29.12↔ | Adhäsionolyse an einem einzelnen äusseren schrägen Augenmuskel | 16.89↔ | Sonstige Versorgung einer Verletzung von Orbita oder Augapfel |
| 15.29.19↔ | Sonstige Adhäsionolyse an einem einzelnen äusseren Augenmuskeln | 16.98.00↔ | Sonstige Operationen an der Orbita, n.n.bez. |
| 15.29.30↔ | Absetzen eines einzelnen äusseren Augenmuskels, n.n.bez. | 16.98.10↔ | Rekonstruktion der Orbita, n.n.bez. |
| 15.29.31↔ | Absetzen eines einzelnen äusseren geraden Augenmuskels | 16.98.11↔ | Rekonstruktion der Orbitawand mit mikrovasikulärem Lappen |
| 15.29.32↔ | Absetzen eines einzelnen äusseren schrägen Augenmuskels | 16.98.19↔ | Sonstige Rekonstruktion der Orbitawand |
| 15.29.39↔ | Absetzen eines einzelnen äusseren Augenmuskels, sonstige | 16.98.20↔ | Knöcherner Dekompression der Orbita |
| 15.29.40↔ | Refixation eines einzelnen äusseren Augenmuskels, n.n.bez. | 16.98.21↔ | Resektion von Fettgewebe aus der Orbita |
| 15.29.41↔ | Refixation eines einzelnen äusseren geraden Augenmuskels | 16.98.22↔ | Einlegen eines intraokularen Medikamententrägers |
| 15.29.42↔ | Refixation eines einzelnen äusseren schrägen Augenmuskels | 16.98.23↔ | Einlegen eines extrabulbären Medikamententrägers |
| 15.29.49↔ | Sonstige Refixation eines einzelnen äusseren Augenmuskels | 16.98.24↔ | Operative temporäre intraokulare Druckerhöhung |
| 15.6↔ | Revision einer Operation an den äusseren Augenmuskeln | 16.98.25↔ | Entfernung eines Implantates nach Glaukomoperation |
| 16.01↔ | Orbitotomie mit Knochenlappen | 16.98.99↔ | Sonstige Operationen an der Orbita, sonstige |
| 16.02↔ | Orbitotomie mit Einsetzen eines orbitalen Implantats | 21.72↔ | Offene Reposition einer Nasenfraktur |
| 16.23↔ | Biopsie an Orbita und Augapfel | 24.99.00↔ | Sonstige zahnärztliche Operationen, n.n.bez. |
| 16.51.00↔ | Exenteration der Orbita mit Entfernen benachbarter Strukturen, n.n.bez. | 24.99.10↔ | Freilegung eines enossalen Implantats mit Aufsetzen einer Distanzhülse |
| | | 24.99.11↔ | Stabilisierung eines Zahnes |
| | | 24.99.20↔ | Kieferaufbau durch Anwendung eines enoralen Distraktors |
| | | 24.99.99↔ | Sonstige zahnärztliche Operation, sonstige |
| | | 27.32.00↔ | Ausgedehnte Exzision oder Destruktion von Läsion oder Gewebe am knöchernen Gaumen, n.n.bez. |
| | | 27.32.10↔ | Totale transorale Exstirpation von Läsion oder Gewebe am knöchernen Gaumen |
| | | 27.32.11↔ | Radikale transmandibuläre Exzision [En-bloc-Resektion] von Läsion oder Gewebe am knöchernen Gaumen |
| | | 27.32.12↔ | Radikale transfaziale Exzision [En-bloc-Resektion] von Läsion oder Gewebe am knöchernen Gaumen |
| | | 27.32.99↔ | Ausgedehnte Exzision oder Destruktion von Läsion oder Gewebe am knöchernen Gaumen, sonstige |
| | | 27.62.00↔ | Korrektur einer Gaumenspalte, n.n.bez. |

| | | | |
|-----------|---|-----------|--|
| 27.62.10↔ | Primäre plastische Rekonstruktion am knöchernen Gaumen ohne Knochentransplantat | 76.46.00↔ | Sonstige Rekonstruktion an anderen Gesichtsschädelknochen, n.n.bez. |
| 27.62.11↔ | Primäre plastische Rekonstruktion am knöchernen Gaumen mit Knochentransplantat | 76.46.10↔ | Sonstige Rekonstruktion an anderen Gesichtsschädelknochen mit mikrovaskulär-anastomosiertem Transplantat |
| 27.62.20↔ | Sekundäre plastische Rekonstruktion am knöchernen Gaumen ohne Knochentransplantat | 76.46.99↔ | Sonstige Rekonstruktion an anderen Gesichtsschädelknochen, sonstige |
| 27.62.99↔ | Korrektur einer Gaumenspalte, sonstige | 76.5x.00↔ | Temporomandibuläre Arthroplastik, n.n.bez. |
| 27.63.00↔ | Revision der Korrektur einer Gaumenspalte, n.n.bez. | 76.5x.10↔ | Kondylektomie am Kiefergelenk mit Rekonstruktion |
| 27.63.10↔ | Revision der Korrektur einer Gaumenspalte, Kieferplastik | 76.5x.19↔ | Sonstige Kondylektomie am Kiefergelenk |
| 27.63.11↔ | Revision der Korrektur einer Gaumenspalte, Kieferplastik mit Osteoplastik | 76.5x.20↔ | Diskoplastik am Kiefergelenk mit Rekonstruktion |
| 27.63.20↔ | Revision der Korrektur einer Gaumenspalte, Sekundäroperation der Kieferspalte | 76.5x.29↔ | Sonstige Diskoplastik am Kiefergelenk |
| 27.63.99↔ | Revision der Korrektur einer Gaumenspalte, sonstige | 76.5x.30↔ | Exstirpation des Discus articularis am Kiefergelenk mit Rekonstruktion |
| 76.09.00↔ | Sonstige Inzision an Gesichtsschädelknochen, n.n.bez. | 76.5x.39↔ | Sonstige Exstirpation des Discus articularis am Kiefergelenk |
| 76.09.10↔ | Reosteotomie nach Frakturposition | 76.5x.40↔ | Resektion am Tuberculum articulare des Kiefergelenks |
| 76.09.99↔ | Sonstige Inzision an Gesichtsschädelknochen, sonstige | 76.5x.41↔ | Plastische Rekonstruktion am Kiefergelenk |
| 76.2x.00↔ | Lokale Exzision oder Destruktion einer Läsion an Gesichtsschädelknochen, n.n.bez. | 76.5x.42↔ | Gelenkstabilisierung (bewegungseinschränkend) des Kiefergelenks |
| 76.2x.10↔ | Dekortikation eines Gesichtsschädelknochens | 76.5x.50↔ | Arthroskopische Entfernung eines freien Gelenkkörpers am Kiefergelenk |
| 76.2x.11↔ | Exzision von periostalem Gewebe an Gesichtsschädelknochen | 76.5x.59↔ | Sonstige Entfernung eines freien Gelenkkörpers am Kiefergelenk |
| 76.2x.12↔ | Abtragung (modellierende Osteotomie) an Gesichtsschädelknochen | 76.5x.60↔ | Implantation einer Endoprothese am Kiefergelenk |
| 76.2x.20↔ | Destruktion einer Läsion an Gesichtsschädelknochen | 76.5x.61↔ | Wechsel einer Endoprothese am Kiefergelenk |
| 76.2x.99↔ | Lokale Exzision oder Destruktion einer Läsion an Gesichtsschädelknochen, sonstige | 76.5x.70↔ | Implantation einer Totalendoprothese am Kiefergelenk mit vorgefertigten Komponenten (L) |
| 76.31.00↔ | Partielle Mandibulektomie, n.n.bez. | 76.5x.71↔ | Implantation einer Totalendoprothese am Kiefergelenk mit CAD-CAM gefertigten Komponenten (L) |
| 76.31.10↔ | Partielle Mandibulektomie ohne Rekonstruktion | 76.5x.90↔ | Sonstige temporomandibuläre Arthroplastik oder Diskoplastik am Kiefergelenk |
| 76.31.20↔ | Partielle Mandibulektomie, Rekonstruktion mit mikrovaskulär-anastomosiertem Transplantat | 76.5x.99↔ | Temporomandibuläre Arthroplastik, sonstige |
| 76.31.21↔ | Partielle Mandibulektomie, mit Kontinuitätsdurchtrennung und alloplastischer Rekonstruktion | 76.61.00↔ | Geschlossene Osteoplastik [Osteotomie] am Ramus mandibulae, n.n.bez. |
| 76.31.29↔ | Partielle Mandibulektomie mit sonstiger Rekonstruktion | 76.61.10↔ | Geschlossene Osteoplastik [Osteotomie] am Ramus mandibulae, ohne Distraction |
| 76.31.99↔ | Partielle Mandibulektomie, sonstige | 76.61.20↔ | Geschlossene Osteoplastik [Osteotomie] am Ramus mandibulae, mit Distraction |
| 76.39.00↔ | Partielle Ostektomie an anderen Gesichtsschädelknochen, n.n.bez. | 76.61.99↔ | Geschlossene Osteoplastik [Osteotomie] am Ramus mandibulae, sonstige |
| 76.39.10↔ | Partielle Ostektomie an anderen Gesichtsschädelknochen, Rekonstruktion mit mikrovaskulär-anastomosiertem Transplantat | 76.62.00↔ | Offene Osteoplastik [Osteotomie] am Ramus mandibulae, n.n.bez. |
| 76.39.11↔ | Partielle Ostektomie an anderen Gesichtsschädelknochen, Rekonstruktion von Weich- und Hartgewebe | 76.62.10↔ | Offene Osteoplastik [Osteotomie] am Ramus mandibulae, ohne Distraction |
| 76.39.19↔ | Partielle Ostektomie an anderen Gesichtsschädelknochen, sonstige Rekonstruktion | 76.62.20↔ | Offene Osteoplastik [Osteotomie] am Ramus mandibulae, mit Distraction |
| 76.39.99↔ | Partielle Ostektomie an anderen Gesichtsschädelknochen, sonstige | 76.62.99↔ | Offene Osteoplastik [Osteotomie] am Ramus mandibulae, sonstige |
| 76.41.00↔ | Totale Mandibulektomie mit gleichzeitiger Rekonstruktion, n.n.bez. | 76.63.00↔ | Osteoplastik [Osteotomie] am Corpus mandibulae, n.n.bez. |
| 76.41.10↔ | Totale Mandibulektomie mit gleichzeitiger Rekonstruktion, Rekonstruktion mit mikrovaskulär-anastomosiertem Transplantat | 76.63.10↔ | Osteoplastik [Osteotomie] im seitlichen Alveolarkambereich oder mit frontaler Kontinuitätsdurchtrennung der Mandibula ohne Distraction |
| 76.41.99↔ | Totale Mandibulektomie mit gleichzeitiger Rekonstruktion, sonstige | 76.63.11↔ | Osteoplastik [Osteotomie] im frontalen Alveolarkambereich oder mit Kontinuitätsdurchtrennung am horizontalen Mandibulaast ohne Distraction |
| 76.42↔ | Sonstige totale Mandibulektomie | 76.63.12↔ | Osteoplastik [Osteotomie] zur Kinnverlagerung ohne Distraction |
| 76.43.00↔ | Sonstige Rekonstruktion der Mandibula, n.n.bez. | 76.63.20↔ | Verlagerung des Alveolarfortsatzes durch horizontale Distraction nach Osteotomie |
| 76.43.10↔ | Sonstige Rekonstruktion der Mandibula mit mikrovaskulär-anastomosiertem Transplantat | 76.63.21↔ | Verlagerung der Mandibula durch Distraction nach Osteotomie im horizontalen Mandibulaast |
| 76.43.11↔ | Plastische Rekonstruktion einfacher Defekte der Mandibula durch CAD-Implantat | 76.63.99↔ | Osteoplastik [Osteotomie] am Corpus mandibulae, sonstige |
| 76.43.12↔ | Plastische Rekonstruktion großer oder komplexer Defekte der Mandibula durch CAD-Implantat | 76.64↔ | Sonstige orthognathische Chirurgie an der Mandibula |
| 76.43.99↔ | Sonstige Rekonstruktion der Mandibula, sonstige | 76.65.00↔ | Segmentale Osteoplastik [Osteotomie] der Maxilla, n.n.bez. |
| 76.44.00↔ | Totale Ostektomie an anderen Gesichtsschädelknochen mit gleichzeitiger Rekonstruktion, n.n.bez. | 76.65.10↔ | Segmentale Osteoplastik [Osteotomie] der Maxilla, ohne Distraction |
| 76.44.10↔ | Totale Ostektomie an anderen Gesichtsschädelknochen, Rekonstruktion mit mikrovaskulär-anastomosiertem Transplantat | 76.65.20↔ | Osteotomie der Maxilla im frontalen Alveolarkambereich, mit Distraction |
| 76.44.11↔ | Totale Ostektomie an anderen Gesichtsschädelknochen, Rekonstruktion mit nicht vaskularisiertem Transplantat | 76.65.21↔ | Osteotomie der Maxilla im seitlichen Alveolarkambereich, mit Distraction |
| 76.44.19↔ | Totale Ostektomie an anderen Gesichtsschädelknochen mit sonstiger Rekonstruktion | 76.65.22↔ | Osteotomie der Maxilla im frontalen und seitlichen Alveolarkambereich in mehreren Segmenten, mit Distraction |
| 76.44.99↔ | Totale Ostektomie an anderen Gesichtsschädelknochen mit gleichzeitiger Rekonstruktion, sonstige | 76.65.99↔ | Segmentale Osteoplastik [Osteotomie] der Maxilla, sonstige |
| 76.45↔ | Sonstige totale Ostektomie an anderen Gesichtsschädelknochen | 76.66.00↔ | Totale Osteoplastik [Osteotomie] der Maxilla, n.n.bez. |

| | | | |
|-----------|---|-----------|---|
| 76.66.10↔ | Totale Osteoplastik [Osteotomie] der Maxilla ohne Distraktion | 76.76.99↔ | Offene Reposition einer Mandibulafraktur, sonstige |
| 76.66.20↔ | Osteotomie der Maxilla in der Le-Fort-I-Ebene in einem Stück mit Distraktion | 76.77.00↔ | Offene Reposition einer Processus alveolaris-Fraktur, n.n.bez. |
| 76.66.21↔ | Osteotomie der Maxilla in der Le-Fort-I-Ebene in zwei Stücken mit Distraktion | 76.77.10↔ | Offene Reposition einer Processus alveolaris-Fraktur der Maxilla |
| 76.66.22↔ | Osteotomie der Maxilla in der Le-Fort-I-Ebene in drei oder mehr Stücken mit Distraktion | 76.77.11↔ | Offene Reposition einer Processus alveolaris-Fraktur der Mandibula |
| 76.66.30↔ | Plastische Rekonstruktion und Augmentation der Maxilla durch totale Auflagerungsplastik | 76.77.99↔ | Offene Reposition einer Processus alveolaris-Fraktur, sonstige |
| 76.66.99↔ | Totale Osteoplastik [Osteotomie] der Maxilla, sonstige | 76.78.00↔ | Sonstige geschlossene Reposition einer Gesichtsschädelfraktur, n.n.bez. |
| 76.67↔ | Reduktionsgenioplastik | 76.78.10↔ | Geschlossene Reposition einer Stirnhöhlevorderwandfraktur |
| 76.68↔ | Augmentationsgenioplastik | 76.78.11↔ | Endoskopische Reposition einer Stirnhöhlevorderwandfraktur |
| 76.69.00↔ | Sonstige plastische Rekonstruktion an Gesichtsschädelknochen, n.n.bez. | 76.78.20↔ | Geschlossene Reposition einer Orbitafraktur |
| 76.69.10↔ | Osteotomie zur Verlagerung des Mittelgesichtes in der Le-Fort-II- oder Le-Fort-III-Ebene ohne Distraktion | 76.78.21↔ | Endoskopische Reposition einer Orbitafraktur |
| 76.69.20↔ | Osteotomie zur Verlagerung des Mittelgesichtes in der Le-Fort-II-Ebene mit Distraktion | 76.78.99↔ | Sonstige geschlossene Reposition einer Gesichtsschädelfraktur, sonstige |
| 76.69.21↔ | Osteotomie zur Verlagerung des Mittelgesichtes in der Le-Fort-II-Ebene, kombiniert mit anderer Osteotomie mit Distraktion | 76.79.00↔ | Sonstige offene Reposition einer Gesichtsschädelfraktur, n.n.bez. |
| 76.69.30↔ | Osteotomie zur Verlagerung des Mittelgesichtes in der Le-Fort-III-Ebene mit Distraktion | 76.79.10↔ | Sonstige offene Reposition einer Fraktur des Orbitadaches |
| 76.69.40↔ | Osteotomie zur Verlagerung des Mittelgesichtes in der Le-Fort-III-Ebene, kombiniert mit Le-Fort-I-Ebene mit Distraktion | 76.79.11↔ | Sonstige offene Reposition einer Fraktur der lateralen Orbitawand |
| 76.69.90↔ | Sonstige Osteotomie zur Verlagerung des Mittelgesichtes | 76.79.19↔ | Sonstige offene Reposition einer sonstigen Orbitafraktur |
| 76.69.99↔ | Sonstige plastische Rekonstruktion an Gesichtsschädelknochen, sonstige | 76.79.20↔ | Sonstige offene Reposition einer Stirnhöhlenwandfraktur |
| 76.70↔ | Reposition einer Gesichtsschädelfraktur, n.n.bez. | 76.79.30↔ | Sonstige offene Reposition einer nasoethmoidalen Mittelgesichtsfraktur |
| 76.72↔ | Offene Reposition einer Jochbein- und Jochbogenfraktur | 76.79.31↔ | Sonstige offene Reposition einer zentrolateralen Mittelgesichtsfraktur |
| 76.74↔ | Offene Reposition einer Maxillafraktur | 76.79.39↔ | Sonstige offene Reposition einer sonstigen lateralen Mittelgesichtsfraktur |
| 76.76.00↔ | Offene Reposition einer Mandibulafraktur, n.n.bez. | 76.79.40↔ | Sonstige offene Reposition kombinierter Mittelgesichtsfrakturen (Mehrfachfraktur) |
| 76.76.10↔ | Offene Reposition einer Einfachfraktur des Corpus mandibulae | 76.79.99↔ | Sonstige offene Reposition einer Gesichtsschädelfraktur, sonstige |
| 76.76.11↔ | Offene Reposition einer Mehrfachfraktur des Corpus mandibulae | 76.91.00↔ | Knochentransplantat an Gesichtsschädelknochen, n.n.bez. |
| 76.76.20↔ | Offene Reposition (von außen) einer Einfach- oder Mehrfachfraktur des Ramus mandibulae | 76.91.10↔ | Transplantat an Gesichtsschädelknochen |
| 76.76.21↔ | Offene Reposition (transoral) einer Einfach- oder Mehrfachfraktur des Ramus mandibulae | 76.91.11↔ | Knochentransplantat an Gesichtsschädelknochen, gefäßgestielt |
| 76.76.30↔ | Offene Reposition (transoral oder von außen) einer Fraktur des Processus articularis mandibulae | 76.91.99↔ | Knochentransplantat an Gesichtsschädelknochen, sonstige |
| | | 76.94↔ | Offene Reposition einer Kiefergelenksluxation |

DRG I18**Arthroskopie einschliesslich Biopsie oder andere Eingriffe an Knochen oder Gelenken**

Prozedur in Tabelle I18-1 oder mindestens eine Prozedur in Tabelle I18-2

DRG I18A**Arthroskopie einschliesslich Biopsie oder andere Eingriffe an Knochen oder Gelenken, Alter < 16 Jahre**

Alter < 16 Jahre

DRG I18B**Arthroskopie einschliesslich Biopsie oder andere Eingriffe an Knochen oder Gelenken, Alter > 15 Jahre****Prozedur I18-1**

| | | | |
|-----------|---|-----------|---|
| 77.16.10↔ | Sonstige Knocheninzision ohne Knochendurchtrennung an der Patella, Exploration und Knochenbohrung | 77.67.10↔ | Lokale Resektion von Knochenläsion oder -gewebe an Tibia |
| 77.16.11↔ | Sonstige Knocheninzision ohne Knochendurchtrennung an der Patella, Fremdkörperentfernung | 77.67.11↔ | Lokale Resektion von Knochenläsion oder -gewebe an Fibula |
| 77.16.12↔ | Sonstige Knocheninzision ohne Knochendurchtrennung an der Patella, Einlage und Entfernung eines Medikamententrägers | 77.67.20↔ | Debridement an Tibia |
| 77.16.13↔ | Sonstige Knocheninzision ohne Knochendurchtrennung an der Patella, Drainage | 77.67.21↔ | Debridement an Fibula |
| 77.63.00↔ | Lokale Resektion von Knochenläsion oder -gewebe an Radius und Ulna, n.n.bez. | 77.67.99↔ | Lokale Resektion von Knochenläsion oder -gewebe an Tibia und Fibula, sonstige |
| 77.63.20↔ | Debridement an Radius und Ulna | 77.86↔ | Sonstige partielle Knochenresektion aus der Patella |
| 77.63.99↔ | Lokale Resektion von Knochenläsion oder -gewebe an Radius und Ulna, sonstige | 77.96↔ | Totale Patella-Resektion |
| 77.67.00↔ | Lokale Resektion von Knochenläsion oder -gewebe an Tibia und Fibula, n.n.bez. | 78.03.13↔ | Knorpel-Knochentransplantation an Radius und Ulna |
| | | 78.06.20↔ | Knochentransplantation an der Patella, Knochenreposition, gefäßgestielt, ohne mikrovaskuläre Anastomose |
| | | 78.16.00↔ | Anlegen eines Fixateur externe an der Patella (inkl. Reposition von Frakturen), n.n.bez. |
| | | 78.16.10↔ | Geschlossene Reposition einer Fraktur der Patella mit Knochenfixation durch Fixateur externe |

| | | | |
|-----------|---|-----------|---|
| 78.16.11↔ | Offene Reposition einer Fraktur der Patella mit Knochenfixation durch Fixateur externe | 79.36.50↔ | Offene Reposition einer einfachen Fraktur der proximalen Fibula mit innerer Knochenfixation |
| 78.16.99↔ | Anlegen eines Fixateur externe an der Patella (inkl. Reposition von Frakturen), sonstige | 79.36.51↔ | Offene Reposition einer Mehrfragmentfraktur der proximalen Fibula mit innerer Knochenfixation |
| 78.43↔ | Sonstige plastische Rekonstruktion an Radius und Ulna | 79.39.40↔ | Offene Reposition einer Fraktur der Patella mit innerer Knochenfixation |
| 78.56.00↔ | Innere Knochenfixation ohne Reposition der Fraktur an der Patella, n.n.bez. | 79.59.00↔ | Offene Reposition einer Epiphysendiastase an anderen bezeichneten Knochen, n.n.bez. |
| 78.56.10↔ | Revision von Osteosynthesematerial (ohne Materialwechsel) an der Patella | 79.59.10↔ | Offene Reposition einer Epiphysendiastase an der Patella |
| 78.56.99↔ | Innere Knochenfixation ohne Reposition der Fraktur an der Patella, sonstige | 79.59.99↔ | Offene Reposition einer Epiphysendiastase an anderen bezeichneten Knochen, sonstige |
| 78.96↔ | Einsetzen eines Knochenwachstumsstimulators an der Patella | 79.86.00↔ | Offene Reposition einer Luxation des Knies, n.n.bez. |
| 79.12.00↔ | Geschlossene Reposition einer Fraktur an Radius und Ulna mit innerer Knochenfixation, n.n.bez. | 79.86.10↔ | Offene Reposition einer Luxation des proximalen Tibiofibulargelenks |
| 79.12.10↔ | Geschlossene Reposition einer distalen Radiusfraktur mit innerer Knochenfixation durch Draht oder Zuggurtung/Cerclage | 79.86.19↔ | Offene Reposition einer Luxation des Kniegelenks |
| 79.12.11↔ | Geschlossene Reposition einer distalen Radiusfraktur mit innerer Knochenfixation durch intramedullären Draht | 79.86.99↔ | Offene Reposition einer Luxation des Knies, sonstige |
| 79.12.12↔ | Geschlossene Reposition einer distalen Radiusfraktur mit innerer Knochenfixation durch Marknagel | 79.92↔ | Nicht näher bezeichnete Operation an Verletzung von Radius und Ulna |
| 79.12.13↔ | Geschlossene Reposition einer distalen Radiusfraktur mit innerer Knochenfixation mittels minimalinvasiver ballonassistierter Technik | 80.15.00↔ | Sonstige Arthrotomie der Hüfte, n.n.bez. |
| 79.12.19↔ | Geschlossene Reposition einer distalen Radiusfraktur mit sonstiger innerer Knochenfixation (z.B. durch Schraube, Platte) | 80.15.10↔ | Arthroskopische Arthrotomie der Hüfte, Gelenkspülung mit Drainage |
| 79.12.20↔ | Geschlossene Reposition einer sonstigen Radiusfraktur durch Draht oder Zuggurtung/Cerclage | 80.15.11↔ | Arthroskopische Arthrotomie der Hüfte, Entfernung freier Gelenkkörper |
| 79.12.21↔ | Geschlossene Reposition einer sonstigen Radiusfraktur mit innerer Knochenfixation durch intramedullären Draht | 80.15.12↔ | Arthroskopische Arthrotomie der Hüfte, Einlegen oder Entfernen eines Medikamententrägers |
| 79.12.22↔ | Geschlossene Reposition einer sonstigen Radiusfraktur mit innerer Knochenfixation durch Marknagel | 80.15.20↔ | Arthrotomie der Hüfte, Gelenkspülung mit Drainage |
| 79.12.23↔ | Geschlossene Reposition einer sonstigen Radiusfraktur mit innerer Knochenfixation mittels minimalinvasiver ballonassistierter Technik | 80.15.21↔ | Arthrotomie der Hüfte, Entfernung freier Gelenkkörper |
| 79.12.29↔ | Geschlossene Reposition einer sonstigen Radiusfraktur mit sonstiger innerer Knochenfixation (z.B. durch Schraube, Platte) | 80.15.99↔ | Sonstige Arthrotomie der Hüfte, sonstige |
| 79.12.30↔ | Geschlossene Reposition einer Ulnafraktur mit innerer Knochenfixation durch Draht oder Zuggurtung/Cerclage | 80.16.00↔ | Sonstige Arthrotomie des Knies, n.n.bez. |
| 79.12.31↔ | Geschlossene Reposition einer Ulnafraktur mit innerer Knochenfixation durch intramedullären Draht | 80.16.10↔ | Arthroskopische Arthrotomie des Kniegelenkes, Gelenkspülung mit Drainage |
| 79.12.32↔ | Geschlossene Reposition einer Ulnafraktur mit innerer Knochenfixation durch Marknagel | 80.16.11↔ | Arthroskopische Arthrotomie des Kniegelenkes, Entfernung freier Gelenkkörper |
| 79.12.39↔ | Geschlossene Reposition einer Ulnafraktur mit sonstiger innerer Knochenfixation (z.B. durch Schraube, Platte) | 80.16.12↔ | Arthroskopische Arthrotomie des Kniegelenkes, Einlegen oder Entfernen eines Medikamententrägers |
| 79.12.99↔ | Geschlossene Reposition einer Fraktur an Radius und Ulna mit innerer Knochenfixation, sonstige | 80.16.20↔ | Arthrotomie des Kniegelenkes, Gelenkspülung mit Drainage |
| 79.19.30↔ | Geschlossene Reposition einer Fraktur der Patella mit innerer Knochenfixation | 80.16.21↔ | Sonstige Arthrotomie des Knies, Arthrotomie des Kniegelenkes, Entfernung freier Gelenkkörper |
| 79.29.00↔ | Offene Reposition einer Fraktur anderer bezeichneter Knochen ohne innere Knochenfixation, n.n.bez. | 80.16.99↔ | Sonstige Arthrotomie des Knies, sonstige |
| 79.29.10↔ | Offene Reposition einer einfachen Fraktur der Klavikula und Skapula ohne innere Knochenfixation | 80.46.00↔ | Durchtrennung von Gelenkscapsel, Ligament oder Knorpel am Knie, n.n.bez. |
| 79.29.11↔ | Offene Reposition einer Mehrfragmentfraktur der Klavikula und Skapula ohne innere Knochenfixation | 80.46.10↔ | Durchtrennung von Gelenkscapsel, Ligament oder Knorpel am Kniegelenk |
| 79.29.30↔ | Offene Reposition einer Fraktur der Patella ohne innere Knochenfixation | 80.46.20↔ | Durchtrennung von Gelenkscapsel, Ligament oder Knorpel am proximalen Tibiofibulargelenk |
| 79.29.99↔ | Offene Reposition einer Fraktur anderer bezeichneter Knochen ohne innere Knochenfixation, sonstige | 80.46.99↔ | Durchtrennung von Gelenkscapsel, Ligament oder Knorpel am Knie, sonstige |
| 79.36.00↔ | Offene Reposition einer Fraktur an Tibia und Fibula mit innerer Knochenfixation, n.n.bez. | 80.6x.00↔ | Menishektomie am Knie, n.n.bez. |
| 79.36.10↔ | Offene Reposition einer einfachen Fraktur der proximalen Tibia mit innerer Knochenfixation durch (Blount-)Klammern oder intramedullären Draht | 80.6x.10↔ | Menishektomie am Knie, arthroskopisch, partiell |
| 79.36.11↔ | Offene Reposition einer einfachen Fraktur der proximalen Tibia mit innerer Knochenfixation durch Schraube | 80.6x.11↔ | Menishektomie am Knie, arthroskopisch, total |
| 79.36.12↔ | Offene Reposition einer einfachen Fraktur der proximalen Tibia mit sonstiger innerer Knochenfixation | 80.6x.20↔ | Menishektomie am Knie, offen chirurgisch, partiell |
| 79.36.13↔ | Offene Reposition einer Mehrfragmentfraktur der proximalen Tibia mit innerer Knochenfixation durch (Blount-)Klammern | 80.6x.21↔ | Menishektomie am Knie, offen chirurgisch, total |
| 79.36.14↔ | Offene Reposition einer Mehrfragmentfraktur der proximalen Tibia mit sonstiger innerer Knochenfixation | 80.6x.99↔ | Menishektomie am Knie, sonstige |
| 79.36.32↔ | Offene Reposition einer einfachen Fraktur der distalen Tibia mit sonstiger innerer Knochenfixation | 80.76.00↔ | Synovektomie am Knie, n.n.bez. |
| | | 80.76.10↔ | Arthroskopische Synovektomie am Kniegelenk |
| | | 80.76.11↔ | Arthroskopische Synovektomie am proximalen Tibiofibulargelenk |
| | | 80.76.20↔ | Offene Synovektomie am Kniegelenk |
| | | 80.76.21↔ | Offene Synovektomie am proximalen Tibiofibulargelenk |
| | | 80.76.99↔ | Synovektomie am Knie, sonstige |
| | | 80.86.00↔ | Sonstige lokale Exzision oder Destruktion einer Gelenksläsion am Knie, n.n.bez. |
| | | 80.86.10↔ | Arthroskopische lokale Exzision oder Destruktion am Kniegelenk |
| | | 80.86.11↔ | Débridement am Kniegelenk |
| | | 80.86.12↔ | Zystenexstirpation am Kniegelenk |
| | | 80.86.13↔ | Exzision eines Meniskusganglions am Kniegelenk |
| | | 80.86.99↔ | Sonstige lokale Exzision oder Destruktion einer Gelenksläsion am Knie, sonstige |
| | | 81.42↔ | Five in one Rekonstruktion am Kniegelenk |
| | | 81.43↔ | Rekonstruktion am Kniegelenk nach unhappy triad |
| | | 81.44.00↔ | Stabilisierung der Patella, n.n.bez. |
| | | 81.44.10↔ | Stabilisierung der Patella, Retinakulumspaltung, lateral |

| | | | |
|-----------|--|-----------|--|
| 81.44.11↔ | Stabilisierung der Patella, Retinakulumspaltung, lateral mit Zügelungsoperation | 81.47.90↔ | Sonstige Rekonstruktion am Kniegelenk, arthroskopisch |
| 81.44.12↔ | Stabilisierung der Patella, Verlagerung des Patellarsehnenansatzes | 81.47.99↔ | Sonstige Rekonstruktion am Kniegelenk, sonstige |
| 81.44.13↔ | Stabilisierung der Patella, Verlagerung des Patellarsehnenansatzes mit Knochenspan | 81.95.00↔ | Naht an Kapsel oder Ligament der übrigen unteren Extremitäten, n.n.bez. |
| 81.44.99↔ | Stabilisierung der Patella, sonstige | 81.95.10↔ | Naht an Kapsel oder Ligament der übrigen unteren Extremitäten, Naht des vorderen Kreuzbandes, arthroskopisch |
| 81.45.00↔ | Sonstige Rekonstruktion an den Kreuzbändern, n.n.bez. | 81.95.11↔ | Naht an Kapsel oder Ligament der übrigen unteren Extremitäten, Naht des vorderen Kreuzbandes, offen chirurgisch |
| 81.45.10↔ | Rekonstruktion des vorderen Kreuzbandes mit autogener Patellarsehne, arthroskopisch | 81.95.12↔ | Naht an Kapsel oder Ligament der übrigen unteren Extremitäten, Naht des hinteren Kreuzbandes, arthroskopisch |
| 81.45.11↔ | Rekonstruktion des hinteren Kreuzbandes mit autogener Patellarsehne, arthroskopisch | 81.95.13↔ | Naht an Kapsel oder Ligament der übrigen unteren Extremitäten, Naht des hinteren Kreuzbandes, offen chirurgisch |
| 81.45.12↔ | Rekonstruktion des vorderen Kreuzbandes mit Semitendinosus- und/oder Gracilis-Sehne, arthroskopisch | 81.95.14↔ | Naht an Kapsel oder Ligament der übrigen unteren Extremitäten, Naht des medialen Kapselbandapparates mit Eingriff am Meniskus, arthroskopisch |
| 81.45.13↔ | Rekonstruktion des hinteren Kreuzbandes mit Semitendinosus- und/oder Gracilis-Sehne, arthroskopisch | 81.95.15↔ | Naht an Kapsel oder Ligament der übrigen unteren Extremitäten, Naht des medialen Kapselbandapparates mit Eingriff am Meniskus, offen chirurgisch |
| 81.45.19↔ | Sonstige Rekonstruktion an den Kreuzbändern, arthroskopisch | 81.95.16↔ | Naht an Kapsel oder Ligament der übrigen unteren Extremitäten, Naht des lateralen Kapselbandapparates, arthroskopisch |
| 81.45.20↔ | Rekonstruktion des vorderen Kreuzbandes mit autogener Patellarsehne, offen chirurgisch | 81.95.17↔ | Naht an Kapsel oder Ligament der übrigen unteren Extremitäten, Naht des lateralen Kapselbandapparates, offen chirurgisch |
| 81.45.21↔ | Rekonstruktion des hinteren Kreuzbandes mit autogener Patellarsehne, offen chirurgisch | 81.95.18↔ | Naht an Kapsel oder Ligament der übrigen unteren Extremitäten, Naht des dorsalen Kapselbandapparates, offen chirurgisch |
| 81.45.22↔ | Rekonstruktion des vorderen Kreuzbandes mit Semitendinosus- und/oder Gracilis-Sehne, offen chirurgisch | 81.95.99↔ | Naht an Kapsel oder Ligament der übrigen unteren Extremitäten, sonstige |
| 81.45.23↔ | Rekonstruktion des hinteren Kreuzbandes mit Semitendinosus- und/oder Gracilis-Sehne, offen chirurgisch | 81.96.93↔ | Sonstige gelenkrekonstruktive und gelenkplastische Eingriffe, Implantation/Entfernung eines Kollagenmeniskus |
| 81.45.29↔ | Sonstige Rekonstruktion an den Kreuzbändern, offen chirurgisch | 81.96.94↔ | Sonstige gelenkrekonstruktive und gelenkplastische Eingriffe, Implantation/Entfernung eines Kollagenmeniskus, arthroskopisch |
| 81.45.99↔ | Sonstige Rekonstruktion an den Kreuzbändern, sonstige | 81.99.14↔ | Arthroskopische Revision eines Gelenkes, Ellbogen |
| 81.46↔ | Sonstige Rekonstruktion am Kollateralband | 81.99.1a↔ | Arthroskopische Revision eines Gelenkes, Kniegelenk |
| 81.47.00↔ | Sonstige Rekonstruktion am Kniegelenk, n.n.bez. | 81.99.1b↔ | Arthroskopische Revision eines Gelenkes, Proximales Tibiofibulargelenk |
| 81.47.10↔ | Refixation eines osteochondralen Fragmentes am Kniegelenk | 81.99.24↔ | Offen chirurgische Revision eines Gelenkes, Ellbogen |
| 81.47.11↔ | Refixation eines osteochondralen Fragmentes am Kniegelenk, arthroskopisch | 81.99.2a↔ | Offen chirurgische Revision eines Gelenkes, Kniegelenk |
| 81.47.12↔ | Subchondrale Spongiosaplastik am Kniegelenk | 81.99.2b↔ | Offen chirurgische Revision eines Gelenkes, Proximales Tibiofibulargelenk |
| 81.47.13↔ | Subchondrale Spongiosaplastik am Kniegelenk, arthroskopisch | 81.99.34↔ | Arthroskopische Operation am Gelenkknorpel, Ellbogen |
| 81.47.14↔ | Meniskusrefixation, offen chirurgisch | 81.99.3a↔ | Arthroskopische Operation am Gelenkknorpel und an den Menisken, Kniegelenk |
| 81.47.15↔ | Meniskusrefixation, arthroskopisch | 81.99.3b↔ | Arthroskopische Operation am Gelenkknorpel, Proximales Tibiofibulargelenk |
| 81.47.16↔ | Meniskustransplantation | 81.99.4a↔ | Offen chirurgische Operation am Gelenkknorpel und an den Menisken, Kniegelenk |
| 81.47.17↔ | Knorpeltransplantation und Implantation von in-vitro hergestellten Gewebekulturen am Kniegelenk, offen chirurgisch | 81.99.4b↔ | Offen chirurgische Operation am Gelenkknorpel, Proximales Tibiofibulargelenk |
| 81.47.18↔ | Knorpeltransplantation und Implantation von in-vitro hergestellten Gewebekulturen am Kniegelenk, arthroskopisch | 81.99.54↔ | Arthrorise und Temporäre Fixation eines Gelenkes, Ellbogen |
| 81.47.19↔ | Knöcherne Refixation eines Kreuzbandes, offen chirurgisch | 81.99.5a↔ | Arthrorise und Temporäre Fixation eines Gelenkes, Kniegelenk |
| 81.47.20↔ | Knöcherne Refixation eines Kreuzbandes, arthroskopisch | 81.99.5b↔ | Arthrorise und Temporäre Fixation eines Gelenkes, Proximales Tibiofibulargelenk |
| 81.47.21↔ | Knorpelglättung am Kniegelenk, offen chirurgisch | 81.99.82↔ | Sonstige arthroskopische Operationen an Gelenken und Gelenkstrukturen, Kniegelenk |
| 81.47.22↔ | Knorpelglättung am Kniegelenk, arthroskopisch | 81.99.95↔ | Sonstige offen chirurgische Operationen an Gelenken und Gelenkknorpel, proximales Radioulnargelenk |
| 81.47.23↔ | Subchondrale Knocheneröffnung am Kniegelenk, offen chirurgisch | 81.99.9a↔ | Sonstige offen chirurgische Operationen an Gelenken und Gelenkknorpel, Proximales Tibiofibulargelenk |
| 81.47.24↔ | Subchondrale Knocheneröffnung am Kniegelenk, arthroskopisch | 84.29.10↔ | Sonstige Replantation, Obere Extremität |
| 81.47.25↔ | Subchondrale Knocheneröffnung am Kniegelenk mit Einbringen eines azellulären Implantates, arthroskopisch | 84.29.20↔ | Sonstige Replantation, Untere Extremität |
| 81.47.26↔ | Implantation eines patientenindividuellen metallischen Knorpelersatzes am Kniegelenk | 84.29.99↔ | Sonstige Replantation, sonstige |
| 81.47.27↔ | Resektionsarthroplastik am Kniegelenk | | |
| 81.47.28↔ | Subchondrale Knocheneröffnung am Kniegelenk mit Einbringen eines azellulären Implantates, offen chirurgisch | | |
| 81.47.30↔ | Sonstige Refixation und Naht an Kapselbandapparat des Kniegelenkes | | |
| 81.47.31↔ | Sonstige Bandplastik am Kniegelenk, offen chirurgisch | | |
| 81.47.40↔ | Sonstige Rekonstruktion am Kniegelenk, Patella und ihr Halteapparat | | |
| 81.47.50↔ | Knorpeltransplantation mit OATS (osteoarticular transfer system)-Verfahren, Mosaikplastik am Kniegelenk, offen chirurgisch | | |
| 81.47.51↔ | Knorpeltransplantation mit OATS (osteoarticular transfer system)-Verfahren, Mosaikplastik am Kniegelenk, arthroskopisch | | |

Prozedur I18-2

| | | | |
|-----------|---|-----------|---|
| 01.15↔ | Biopsie am Schädel | 76.11.11↔ | Offene Biopsie (mit Inzision) an Gesichtsschädelknochen |
| 34.22↔ | Mediastinoskopie | 76.11.99↔ | Biopsie an Gesichtsschädelknochen, sonstige |
| 76.11.00↔ | Biopsie an Gesichtsschädelknochen, n.n.bez. | 76.19.11↔ | Offene Biopsie (mit Inzision) am Kiefergelenk |

| | | | |
|-----------|--|-----------|---|
| 76.19.12↔ | Arthroskopische Biopsie am Kiefergelenk | 79.12.31↔ | Geschlossene Reposition einer Ulnafraktur mit innerer Knochenfixation durch intramedullären Draht |
| 77.40.20↔ | Knochenbiopsie, ohne Angabe der Lokalisation, Offene Knochenbiopsie | 79.12.32↔ | Geschlossene Reposition einer Ulnafraktur mit innerer Knochenfixation durch Marknagel |
| 77.40.99↔ | Knochenbiopsie, ohne Angabe der Lokalisation, sonstige | 79.12.39↔ | Geschlossene Reposition einer Ulnafraktur mit sonstiger innerer Knochenfixation (z.B. durch Schraube, Platte) |
| 77.41.00↔ | Knochenbiopsie von Skapula, Klavikula, Rippen und Sternum, n.n.bez. | 79.12.99↔ | Geschlossene Reposition einer Fraktur an Radius und Ulna mit innerer Knochenfixation, sonstige |
| 77.41.20↔ | Knochenbiopsie von Skapula, Klavikula, Rippen und Sternum, Offene Knochenbiopsie | 79.36.00↔ | Offene Reposition einer Fraktur an Tibia und Fibula mit innerer Knochenfixation, n.n.bez. |
| 77.41.99↔ | Knochenbiopsie von Skapula, Klavikula, Rippen und Sternum, sonstige | 79.36.10↔ | Offene Reposition einer einfachen Fraktur der proximalen Tibia mit innerer Knochenfixation durch (Blount-)Klammern oder intramedullären Draht |
| 77.42.00↔ | Knochenbiopsie am Humerus, n.n.bez. | 79.36.11↔ | Offene Reposition einer einfachen Fraktur der proximalen Tibia mit innerer Knochenfixation durch Schraube |
| 77.42.20↔ | Knochenbiopsie am Humerus, Offene Knochenbiopsie | 79.36.12↔ | Offene Reposition einer einfachen Fraktur der proximalen Tibia mit sonstiger innerer Knochenfixation |
| 77.42.99↔ | Knochenbiopsie am Humerus, sonstige | 79.36.13↔ | Offene Reposition einer Mehrfragmentfraktur der proximalen Tibia mit innerer Knochenfixation durch (Blount-)Klammern |
| 77.43.00↔ | Knochenbiopsie an Radius und Ulna, n.n.bez. | 79.36.14↔ | Offene Reposition einer Mehrfragmentfraktur der proximalen Tibia mit sonstiger innerer Knochenfixation |
| 77.43.20↔ | Knochenbiopsie an Radius und Ulna, Offene Knochenbiopsie | 79.36.32↔ | Offene Reposition einer einfachen Fraktur der distalen Tibia mit sonstiger innerer Knochenfixation |
| 77.43.99↔ | Knochenbiopsie an Radius und Ulna, sonstige | 79.36.50↔ | Offene Reposition einer einfachen Fraktur der proximalen Fibula mit innerer Knochenfixation |
| 77.44.00↔ | Knochenbiopsie an Karpalia und Metakarpalia, n.n.bez. | 79.36.51↔ | Offene Reposition einer Mehrfragmentfraktur der proximalen Fibula mit innerer Knochenfixation |
| 77.44.20↔ | Knochenbiopsie an Karpalia und Metakarpalia, Offene Knochenbiopsie | 80.20.00↔ | Arthroskopie, ohne Angabe der Lokalisation, n.n.bez. |
| 77.44.99↔ | Knochenbiopsie an Karpalia und Metakarpalia, sonstige | 80.20.10↔ | Diagnostische Arthroskopie ohne Angabe der Lokalisation |
| 77.45.00↔ | Knochenbiopsie am Femur, n.n.bez. | 80.20.20↔ | Arthroskopisch assistierte Versorgung einer Fraktur ohne Angabe der Lokalisation |
| 77.45.20↔ | Knochenbiopsie am Femur, Offene Knochenbiopsie | 80.20.99↔ | Arthroskopie, ohne Angabe der Lokalisation, sonstige |
| 77.45.99↔ | Knochenbiopsie am Femur, sonstige | 80.21.00↔ | Arthroskopie der Schulter, n.n.bez. |
| 77.46.00↔ | Knochenbiopsie an der Patella, n.n.bez. | 80.21.10↔ | Diagnostische Arthroskopie der Schulter |
| 77.46.20↔ | Knochenbiopsie an der Patella, Offene Knochenbiopsie | 80.21.20↔ | Arthroskopisch assistierte Versorgung einer Fraktur am Humeroglenoidgelenk |
| 77.46.99↔ | Knochenbiopsie an der Patella, sonstige | 80.21.99↔ | Arthroskopie der Schulter, sonstige |
| 77.47.00↔ | Knochenbiopsie an Tibia und Fibula, n.n.bez. | 80.22.00↔ | Arthroskopie des Ellbogens, n.n.bez. |
| 77.47.20↔ | Knochenbiopsie an Tibia und Fibula, Offene Knochenbiopsie | 80.22.10↔ | Diagnostische Arthroskopie des Ellenbogens |
| 77.47.99↔ | Knochenbiopsie an Tibia und Fibula, sonstige | 80.22.20↔ | Arthroskopisch assistierte Versorgung einer Fraktur am Ellenbogengelenk |
| 77.48.00↔ | Knochenbiopsie an Tarsalia und Metatarsalia, n.n.bez. | 80.22.99↔ | Arthroskopie des Ellbogens, sonstige |
| 77.48.20↔ | Knochenbiopsie an Tarsalia und Metatarsalia, Offene Knochenbiopsie | 80.23.00↔ | Arthroskopie des Handgelenks, n.n.bez. |
| 77.48.99↔ | Knochenbiopsie an Tarsalia und Metatarsalia, sonstige | 80.23.10↔ | Diagnostische Arthroskopie des Handgelenkes |
| 77.49.00↔ | Knochenbiopsie an anderen näher bezeichneten Knochen, ausser Gesichtsschädelknochen, n.n.bez. | 80.23.20↔ | Arthroskopisch assistierte Versorgung einer Fraktur im Handgelenk |
| 77.49.21↔ | Knochenbiopsie an anderen näher bezeichneten Knochen, ausser Gesichtsschädelknochen, Knochenbiopsie an der Wirbelsäule, Offene Knochenbiopsie | 80.23.99↔ | Arthroskopie des Handgelenks, sonstige |
| 77.49.41↔ | Knochenbiopsie an anderen näher bezeichneten Knochen, ausser Gesichtsschädelknochen, Knochenbiopsie an Phalangen des Fusses, Offene Knochenbiopsie | 80.24↔ | Arthroskopie von Hand- und Finger |
| 77.49.91↔ | Knochenbiopsie an anderen näher bezeichneten Knochen, ausser Gesichtsschädelknochen, Offene Knochenbiopsie | 80.25.00↔ | Arthroskopie der Hüfte, n.n.bez. |
| 77.49.99↔ | Knochenbiopsie an anderen näher bezeichneten Knochen, ausser Gesichtsschädelknochen, sonstige | 80.25.10↔ | Diagnostische Arthroskopie der Hüfte |
| 79.12.00↔ | Geschlossene Reposition einer Fraktur an Radius und Ulna mit innerer Knochenfixation, n.n.bez. | 80.25.20↔ | Arthroskopisch assistierte Versorgung einer Fraktur am Hüftgelenk |
| 79.12.10↔ | Geschlossene Reposition einer distalen Radiusfraktur mit innerer Knochenfixation durch Draht oder Zuggurtung/Cerclage | 80.25.99↔ | Arthroskopie der Hüfte, sonstige |
| 79.12.11↔ | Geschlossene Reposition einer distalen Radiusfraktur mit innerer Knochenfixation durch intramedullären Draht | 80.26.00↔ | Arthroskopie des Knies, n.n.bez. |
| 79.12.12↔ | Geschlossene Reposition einer distalen Radiusfraktur mit innerer Knochenfixation durch Marknagel | 80.26.10↔ | Diagnostische Arthroskopie des Knies |
| 79.12.13↔ | Geschlossene Reposition einer distalen Radiusfraktur mit innerer Knochenfixation mittels minimalinvasiver ballonassistierter Technik | 80.26.20↔ | Arthroskopisch assistierte Versorgung einer Fraktur am Kniegelenk |
| 79.12.19↔ | Geschlossene Reposition einer distalen Radiusfraktur mit sonstiger innerer Knochenfixation (z.B. durch Schraube, Platte) | 80.26.99↔ | Arthroskopie des Knies, sonstige |
| 79.12.20↔ | Geschlossene Reposition einer sonstigen Radiusfraktur durch Draht oder Zuggurtung/Cerclage | 80.27.00↔ | Arthroskopie des Sprunggelenks, n.n.bez. |
| 79.12.21↔ | Geschlossene Reposition einer sonstigen Radiusfraktur mit innerer Knochenfixation durch intramedullären Draht | 80.27.10↔ | Diagnostische Arthroskopie des Sprunggelenks |
| 79.12.22↔ | Geschlossene Reposition einer sonstigen Radiusfraktur mit innerer Knochenfixation durch Marknagel | 80.27.20↔ | Arthroskopisch assistierte Versorgung einer Fraktur am Sprunggelenk |
| 79.12.23↔ | Geschlossene Reposition einer sonstigen Radiusfraktur mit innerer Knochenfixation mittels minimalinvasiver ballonassistierter Technik | 80.27.99↔ | Arthroskopie des Sprunggelenks, sonstige |
| 79.12.29↔ | Geschlossene Reposition einer sonstigen Radiusfraktur mit sonstiger innerer Knochenfixation (z.B. durch Schraube, Platte) | 80.28↔ | Arthroskopie von Fuss- und Zehen |
| 79.12.30↔ | Geschlossene Reposition einer Ulnafraktur mit innerer Knochenfixation durch Draht oder Zuggurtung/Cerclage | 80.29.00↔ | Arthroskopie an anderer bezeichneter Lokalisation, n.n.bez. |
| | | 80.29.10↔ | Diagnostische Arthroskopie des Kiefergelenkes |
| | | 80.29.11↔ | Diagnostische Arthroskopie eines Thoraxgelenkes |
| | | 80.29.12↔ | Diagnostische Arthroskopie an der Wirbelsäule |
| | | 80.29.19↔ | Diagnostische Arthroskopie an anderer bezeichneter Lokalisation |
| | | 80.29.99↔ | Arthroskopie an anderer bezeichneter Lokalisation, sonstige |
| | | 80.31.00↔ | Gelenksbiopsie an der Schulter, n.n.bez. |

| | | | |
|-----------|---|-----------|---|
| 80.31.20↔ | Arthroskopische Gelenkbiopsie an der Schulter | 80.39.21↔ | Arthroskopische Gelenkbiopsie am Sternoklavikulargelenk |
| 80.31.30↔ | Offene Gelenkbiopsie an der Schulter | 80.39.29↔ | Sonstige arthroskopische Gelenkbiopsie an anderer bezeichneter Lokalisation |
| 80.31.99↔ | Gelenksbiopsie an der Schulter, sonstige | 80.39.30↔ | Offene Gelenksbiopsie an anderer bezeichneter Lokalisation |
| 80.32.00↔ | Gelenksbiopsie am Ellenbogen, n.n.bez. | 80.39.40↔ | Gelenksbiopsie an der Wirbelsäule |
| 80.32.20↔ | Arthroskopische Gelenkbiopsie am Ellenbogen | 80.39.99↔ | Gelenksbiopsie an anderer, bezeichneter Lokalisation, sonstige |
| 80.32.30↔ | Offene Gelenksbiopsie am Ellenbogen | 80.6x.00↔ | Meniskektomie am Knie, n.n.bez. |
| 80.32.99↔ | Gelenksbiopsie am Ellenbogen, sonstige | 80.6x.10↔ | Meniskektomie am Knie, arthroskopisch, partiell |
| 80.33.00↔ | Gelenkbiopsie am Handgelenk, n.n.bez. | 80.6x.11↔ | Meniskektomie am Knie, arthroskopisch, total |
| 80.33.20↔ | Arthroskopische Gelenkbiopsie am Handgelenk | 80.6x.20↔ | Meniskektomie am Knie, offen chirurgisch, partiell |
| 80.33.30↔ | Offene Gelenksbiopsie am Handgelenk | 80.6x.21↔ | Meniskektomie am Knie, offen chirurgisch, total |
| 80.33.99↔ | Gelenkbiopsie am Handgelenk, sonstige | 80.6x.99↔ | Meniskektomie am Knie, sonstige |
| 80.34.00↔ | Gelenkbiopsie an Hand und Finger, n.n.bez. | 80.80.10↔ | Sonstige lokale Exzision oder Destruktion einer Gelenksläsion, arthroskopisch |
| 80.34.20↔ | Arthroskopische Gelenkbiopsie an Hand und Finger | 80.82.10↔ | Arthroskopische lokale Exzision oder Destruktion einer Gelenksläsion am Ellenbogen |
| 80.34.30↔ | Offene Gelenksbiopsie an Hand und Finger | 80.83.10↔ | Arthroskopische lokale Exzision oder Destruktion einer Gelenksläsion am Handgelenk |
| 80.34.99↔ | Gelenkbiopsie an Hand und Finger, sonstige | 80.87.10↔ | Arthroskopische lokale Exzision oder Destruktion einer Gelenksläsion am oberen Sprunggelenk |
| 80.35.00↔ | Gelenkbiopsie an der Hüfte, n.n.bez. | 80.87.20↔ | Arthroskopische lokale Exzision oder Destruktion einer Gelenksläsion am unteren Sprunggelenk |
| 80.35.20↔ | Arthroskopische Gelenkbiopsie an der Hüfte | 80.88.10↔ | Arthroskopische lokale Exzision oder Destruktion einer Gelenksläsion an Fuss und Zehen |
| 80.35.30↔ | Offene Gelenksbiopsie an der Hüfte | 80.89.10↔ | Arthroskopische lokale Exzision oder Destruktion einer Gelenksläsion am Sternoklavikulargelenk |
| 80.35.99↔ | Gelenkbiopsie an der Hüfte, sonstige | 80.89.20↔ | Arthroskopische lokale Exzision oder Destruktion einer Gelenksläsion am Iliosakralgelenk |
| 80.36.00↔ | Gelenkbiopsie am Knie, n.n.bez. | 80.89.40↔ | Arthroskopische lokale Exzision oder Destruktion einer Gelenksläsion an anderer bezeichneter Lokalisation |
| 80.36.20↔ | Arthroskopische Gelenkbiopsie am Knie | 81.90.10↔ | Autogene matrixinduzierte Chondrozytentransplantation an Gelenken, arthroskopisch |
| 80.36.30↔ | Gelenkbiopsie am Knie, Offene Gelenksbiopsie am Knie | | |
| 80.36.99↔ | Gelenkbiopsie am Knie, sonstige | | |
| 80.37.00↔ | Gelenkbiopsie am Sprunggelenk, n.n.bez. | | |
| 80.37.20↔ | Arthroskopische Gelenkbiopsie am Sprunggelenk | | |
| 80.37.30↔ | Offene Gelenksbiopsie am Sprunggelenk | | |
| 80.37.99↔ | Gelenkbiopsie am Sprunggelenk, sonstige | | |
| 80.38.00↔ | Gelenkbiopsie an Fuss und Zehen, n.n.bez. | | |
| 80.38.20↔ | Arthroskopische Gelenkbiopsie an Fuss und Zehen | | |
| 80.38.30↔ | Offene Gelenksbiopsie an Fuss und Zehen | | |
| 80.38.99↔ | Gelenkbiopsie an Fuss und Zehen, sonstige | | |
| 80.39.00↔ | Gelenksbiopsie an anderer bezeichneter Lokalisation, n.n.bez. | | |
| 80.39.20↔ | Arthroskopische Gelenkbiopsie am Kiefergelenk | | |

ADRG I20**Eingriffe am Fuss**

Keine Hauptdiagnose in Tabelle I20-1 und Prozedur in Tabelle I20-8 oder mindestens eine Prozedur in Tabelle I20-9

DRG I20A**Eingriffe am Fuss mit mehreren hochkomplexen Eingriffen oder mit hochkomplexem Eingriff mit komplexer Diagnose**

(Mindestens zwei Prozeduren in Tabelle I20-10 oder Beidseitige Prozedur in Tabelle I20-11 oder Prozedur in Tabelle I20-12 oder Diagnose in Tabelle I20-2) und (Prozedur in Tabelle I20-13 und Diagnose in Tabelle I20-3 oder mindestens zwei Prozeduren in Tabelle I20-13 oder Diagnose in Tabelle I20-4)

DRG I20B**Eingriffe am Fuss mit mehreren hochkomplexen Eingriffen oder mit hochkomplexem Eingriff mit komplexer Diagnose, Alter < 16 Jahre**

(Mindestens zwei Prozeduren in Tabelle I20-10 oder Beidseitige Prozedur in Tabelle I20-11 oder Prozedur in Tabelle I20-12 oder Diagnose in Tabelle I20-2) und Alter < 16 Jahre

DRG I20C**Eingriffe am Fuss mit mehreren hochkomplexen Eingriffen oder mit hochkomplexem Eingriff mit komplexer Diagnose, Alter > 15 Jahre oder komplexer Eingriff / Diagnose, schwerer Weichteilschaden, Alter < 16 Jahre**

Mindestens zwei Prozeduren in Tabelle I20-10 oder Beidseitige Prozedur in Tabelle I20-11 oder Prozedur in Tabelle I20-12 oder Diagnose in Tabelle I20-2 oder (Prozedur in Tabelle I20-10 oder Diagnose in Tabelle I20-5 oder Diagnose in Tabelle I20-4) und (Prozedur in Tabelle I20-10 und Diagnose in Tabelle I20-3 oder Alter < 16 Jahre oder Diagnose in Tabelle I20-4)

DRG I20D**Eingriffe am Fuss mit komplexem Eingriff oder komplexer Diagnose, schwerer Weichteilschaden, Alter > 15 Jahre oder bestimmter Eingriff, Kalkaneusfraktur oder komplizierender Diagnose**

Prozedur in Tabelle I20-10 oder Diagnose in Tabelle I20-5 oder Diagnose in Tabelle I20-4 oder Prozedur in Tabelle I20-14 oder Prozedur in Tabelle I20-15 oder Hauptdiagnose in Tabelle I20-6 oder Beidseitige Prozedur in Tabelle I20-16 oder Diagnose in Tabelle I20-7

DRG I20E**Eingriffe am Fuss, Alter < 16 Jahre**

Alter < 16 Jahre

DRG I20F**Eingriffe am Fuss, Alter > 15 Jahre****Hauptdiagnose I20-1**

| | | | |
|--------|---|--------|---|
| C40.1 | BNB kurze Knochen obere Extremität | M66.30 | Spontanruptur von Beugesehnen, mehrere Lok |
| C47.1 | BNB: Periph Nerven obere Extremität, einschließl Schulter | M66.34 | Spontanruptur von Beugesehnen Hand |
| C49.1 | BNB: Bindegew u and WeichtGew ob Extr, einschlt Schult | M72.0 | Fibromatose Palmarfaszie [Dupuytren-Kontraktur] |
| D16.1 | Gutart Neubildung kurze Knochen obere Extremität | M86.04 | Akute hämatogene Osteomyelitis Hand |
| D21.1 | So GNB Bgw/and Weichteilgew ob Extrem, Schulter | M86.14 | Sonstige akute Osteomyelitis Hand |
| M00.04 | Arthrit/Polyarth d Staphylokokken Hand | M86.24 | Subakute Osteomyelitis Hand |
| M00.14 | Arthrit/Polyarth d Pneumokokken Hand | M86.34 | Chron multifokale Osteomyelitis Hand |
| M00.24 | Arthrit/Polyarth d sonst Streptokokken Hand | M86.44 | Chron Osteomyelitis m Fistel, Hand |
| M00.84 | Arthrit/Polyarth d sonst nbez bakt Erreger Hand | M86.54 | Sonst chron hämatogene Osteomyelitis Hand |
| M00.94 | Eitrige Arthritis, nnbez, Hand | M86.64 | Sonstige chron Osteomyelitis Hand |
| M02.04 | Arthritis nach intestinalem Bypass Hand | M86.84 | Sonstige Osteomyelitis Hand |
| M02.14 | Postenteritische Arthritis Hand | M86.94 | Osteomyelitis, nnbez, Hand |
| M02.24 | Arthritis nach Impfung Hand | M87.14 | Knochennekrose d Arzneimittel Hand |
| M02.34 | Reiter-Krankheit Hand | M87.24 | Knochennekrose d vorangegang Trauma Hand |
| M02.84 | Sonst reaktive Arthritiden Hand | M87.34 | Sonst sek Knochennekrose Hand |
| M02.94 | Reaktive Arthritis, nnbez, Hand | M87.84 | Sonstige Knochennekrose Hand |
| M11.04 | Apatitrrheumatismus Hand | M87.94 | Knochennekrose, nnbez, Hand |
| M11.14 | Familiäre Chondrokalzinose Hand | M89.64 | Osteopathie nach Poliomyelitis Hand |
| M11.24 | Sonst Chondrokalzinose Hand | Q68.1 | Angeborene Deformität Hand |
| M11.84 | Sonst nbez Kristall-Arthropathien Hand | Q69.0 | Akzessorische(r) Finger |
| M11.94 | Kristall-Arthropathie, nnbez, Hand | Q69.1 | Akzessorische(r) Daumen |
| M12.14 | Kaschin-Beck-KH Hand | Q70.0 | Miteinander verwachsene Finger |
| M12.24 | Villonoduläre Synovitis (pigmentiert) Hand | Q70.1 | Schwimmbildung an Fingern |
| M12.34 | Palindromer Rheumatismus Hand | Q71.0 | Angeborenes vollständiges Fehlen obere Extremität(en) |
| M12.44 | Hydrops intermittens Hand | Q71.1 | Angeb Fehlen Ober- u Unterarm b vorhandener Hand |
| M12.54 | Traumatische Arthropathie Hand | Q71.3 | Angeborenes Fehlen Hand od ein/mehr Finger |
| M12.84 | Sonst nbez Arthropathien, aonkl, Hand | Q71.6 | Spalthand |
| M13.14 | Monarthritis, aonkl, Hand | S56.0 | Verletz Beugemuskl/-sehn, Daumen, in Höhe Unterarm |
| M13.84 | Sonst nbez Arthritis Hand | S56.1 | Verletz Beugemuskl/-sehn ein/mehr, so Finger, i Höhe UA |
| M13.94 | Arthritis, nnbez, Hand | S56.3 | Verletz Streck-,Abduktormusk/-sehn, Daumen, in Höhe UA |
| M18.0 | Primäre Rhizarthrose, beidseitig | S56.4 | Verletz Streckmusk/-sehn ein/mehr, so Finger, in Höhe UA |
| M18.1 | Sonstige primäre Rhizarthrose | S62.20 | Fraktur 1. Mittelhandknochen, Teil nnbez |
| M18.2 | Posttraumatische Rhizarthrose, beidseitig | S62.21 | Fraktur 1. Mittelhandknochen, Basis |
| M18.3 | Sonstige posttraumatische Rhizarthrose | S62.22 | Fraktur 1. Mittelhandknochen, Schaft |
| M18.4 | Sonstige sekundäre Rhizarthrose, beidseitig | S62.23 | Fraktur 1. Mittelhandknochen, Kollum |
| M18.5 | Sonstige sekundäre Rhizarthrose | S62.24 | Fraktur 1. Mittelhandknochen, Kopf |
| M18.9 | Rhizarthrose, nnbez | S62.30 | Fraktur sonst Mittelhandknochens: Teil nnbez |
| M20.0 | Deformität eines od mehrerer Finger | S62.31 | Fraktur eines sonstigen Mittelhandknochens: Basis |
| M21.84 | Sonst nbez erworbene Deformitäten Hand | S62.32 | Fraktur eines sonstigen Mittelhandknochens: Schaft |
| M21.94 | Erworbene Deformität Hand, nnbez | S62.33 | Fraktur eines sonstigen Mittelhandknochens: Kollum |
| M24.04 | Freier Gelenkkörper Hand | S62.34 | Fraktur eines sonstigen Mittelhandknochens: Kopf |
| M24.14 | Sonst Gelenkknorpelschädigungen Hand | S62.4 | Multiple Frakturen Mittelhandknochen |
| M24.34 | Patho Lux/Sublux Gelenk, aonkl, Hand | S62.50 | Fraktur Daumen, Teil nnbez |
| M24.44 | Habit Lux/Sublux Gelenk Hand | S62.51 | Fraktur Daumen, proximale Phalanx |
| M24.54 | Gelenkkontraktur Hand | S62.52 | Fraktur Daumen, distale Phalanx |
| M24.64 | Ankylose ein Gelenk Hand | S62.60 | Fraktur eines sonstigen Fingers, Teil nnbez |
| M24.84 | Sonst nbez Gelenkschädigungen, aonkl, Hand | S62.61 | Fraktur eines sonst Fingers, proximale Phalanx |
| M24.94 | Gelenkschädigung, nnbez, Hand | S62.62 | Fraktur eines sonstigen Fingers, mittlere Phalanx |
| M25.04 | Hämarthros Hand | S62.63 | Fraktur eines sonstigen Fingers, distale Phalanx |
| M25.14 | Gelenkfistel Hand | S62.7 | Multiple Frakturen Finger |
| M25.24 | Schlottergelenk Hand | S62.8 | Fraktur sonst u nnbez Teile Handgelenk u Hand |
| M25.34 | Sonst Instabilität ein Gelenk Hand | S63.10 | Luxation Finger, Teil nnbez |
| M25.44 | Gelenkerguß Hand | S63.11 | Luxation Finger, Metakarpophalangeal (-Gelenk) |
| M25.54 | Gelenkschmerz Hand | S63.12 | Luxation Finger, Interphalangeal (-Gelenk) |
| M25.64 | Gelenksteife, aonkl, Hand | S63.2 | Multiple Luxationen Finger |
| M25.74 | Osteophyt Hand | S63.3 | Traumat Ruptur, Bänder Finger MCP-/InterphalGelenk |
| M25.84 | Sonstige nbez Gelenk-KH Hand | S63.60 | Verstauchung Zerrung ein/mehr Finger, Teil nnbez |
| M25.94 | Gelenk-KH, nnbez, Hand | S63.61 | Verstauch Zerr ein/mehr Finger, Metakarpophal(-Gelenk) |
| M65.84 | Sonst Synovitis u Tenosynovitis Hand | S63.62 | Verstauch Zerr ein/mehr Finger, Interphalangeal (-Gelenk) |
| M66.24 | Spontanruptur von Strecksehnen Hand | | |

| | | | |
|--------|---|-------|--|
| S63.68 | Verstauchung Zerrung ein/mehr Finger, sonst Teile | T87.0 | Komplik d replantierte (Teile der) obere(n) Extremität |
| S63.7 | Verstauchung Zerrung sonst u nnbez Teile Hand | | |

Diagnose I20-2

| | | | |
|-------|--|-------|-----------------------------------|
| G80.0 | Spastische tetraplegische Zerebralparese | G80.4 | Ataktische Zerebralparese |
| G80.1 | Spastische diplegische Zerebralparese | G80.8 | Sonstige infantile Zerebralparese |
| G80.2 | Infantile hemiplegische Zerebralparese | G80.9 | Infantile Zerebralparese, nnbez |
| G80.3 | Dyskinetische Zerebralparese | | |

Diagnose I20-3

| | | | |
|--------|---|--------|---|
| G80.0 | Spastische tetraplegische Zerebralparese | M08.80 | Sonstige juvenile Arthritis, mehrere Lok |
| G80.1 | Spastische diplegische Zerebralparese | M08.87 | Sonstige juvenile Arthritis Knöchel/Fuß |
| G80.2 | Infantile hemiplegische Zerebralparese | M08.90 | Juvenile Arthritis, nnbez, mehrere Lok |
| G80.3 | Dyskinetische Zerebralparese | M08.97 | Juvenile Arthritis, nnbez, Knöchel/Fuß |
| G80.4 | Ataktische Zerebralparese | M09.00 | Juvenile Arthritis b Psoriasis, mehrere Lok |
| G80.8 | Sonstige infantile Zerebralparese | M09.07 | Juvenile Arthritis b Psoriasis, Knöchel/Fuß |
| G80.9 | Infantile Zerebralparese, nnbez | M09.10 | Juv Arth b Crohn-KH [Ent reg], mehrere Lok |
| M05.00 | Felty-Syndrom, mehrere Lokalisationen | M09.17 | Juv Arth b Crohn-KH [Ent reg], Knöchel/Fuß |
| M05.07 | Felty-Syndrom Knöchel/Fuß | M09.20 | Juv Arthritis b Colitis ulcerosa, mehrere Lok |
| M05.30 | SeroPos chron Polya m Bet so Org/-syst, mehr Lok | M09.27 | Juv Arthritis b Colitis ulcerosa, Knöchel/Fuß |
| M05.37 | Seropos chron Polya m Bet so Org/-syst, Knöchel/Fuß | M09.80 | Juv Arthritis b sonst aokl KH, mehrere Lok |
| M05.80 | Sonst seropos chron Polyarthritits, mehrere Lok | M09.87 | Juv Arthritis b sonst aokl KH, Knöchel/Fuß |
| M05.87 | Sonst seropos chron Polyarthritits Knöchel/Fuß | M96.0 | Pseudarthrose nach Fusion od Arthrodese |
| M05.90 | Seropos chron Polyarthritits, nnbez, mehrere Lok | S01.83 | Off Wunde (jeder Teil Kopf) m Verbind zu intrakran Verletz |
| M05.97 | Seropos chron Polyarthritits, nnbez, Knöchel/Fuß | S01.86 | Weichteilschaden III. Gr b geschl Fraktur od Lux Kopf |
| M06.00 | Seronegative chron Polyarthritits, mehrere Lok | S01.88 | Weichteilschaden II. Gr b off Fraktur od Lux Kopf |
| M06.07 | Seronegative chron Polyarthritits Knöchel/Fuß | S01.89 | Weichteilschaden III. Gr b off Fraktur od Lux Kopf |
| M06.10 | Adulte Form Still-KH, mehrere Lok | S11.86 | Weichteilschaden III. Gr b geschl Fraktur od Lux d Hals |
| M06.17 | Adulte Form Still-KH, Knöchel/Fuß | S11.88 | Weichteilschaden II. Gr b off Fraktur od Lux Hals |
| M06.40 | Entzündliche Polyarthropathie, mehrere Lokalisationen | S11.89 | Weichteilschaden III. Gr b off Fraktur od Lux Hals |
| M06.47 | Entzündliche Polyarthropathie Knöchel/Fuß | S21.83 | Off Wunde (jed Teil Thorax) m Verbind zu intrathor Verletz |
| M06.80 | Sonst nbez chron Polyarthritits, mehrere Lok | S21.86 | Weichteilschaden III. Gr b geschl Fraktur od Lux Thorax |
| M06.87 | Sonst nbez chron Polyarthritits Knöchel/Fuß | S21.88 | Weichteilschaden II. Gr b off Fraktur od Lux Thorax |
| M06.90 | Chronische Polyarthritits, nnbez, mehrere Lok | S21.89 | Weichteilschaden III. Gr b of Fraktur od Lux Thorax |
| M06.97 | Chronische Polyarthritits, nnbez, Knöchel/Fuß | S31.83 | Off Wunde (jd T Abd LumbGeg Beck) m Verb intraabd Verl |
| M07.00 | Dist interphal Arthrit psoriatic, mehrere Lok | S31.86 | Weichteilschaden III. Gr b geschl Fraktur od Lux LWS u Be |
| M07.07 | Dist interphal Arthrit psoriatic Knöchel/Fuß | S31.88 | Weichteilschaden II. Gr b off Fraktur od Lux LWS u Be |
| M07.10 | Arthritis mutilans, mehrere Lokalisationen | S31.89 | Weichteilschaden III. Gr b off Fraktur od Lux LWS u Be |
| M07.17 | Arthritis mutilans Knöchel/Fuß | S41.86 | Weichteilschaden III. Gr b geschl Fraktur od Lux Oberarm |
| M07.30 | Sonstige psoriatische Arthritiden, mehrere Lok | S41.88 | Weichteilschaden II. Gr b off Fraktur od Lux Oberarm |
| M07.37 | Sonstige psoriatische Arthritiden Knöchel/Fuß | S41.89 | Weichteilschaden III. Gr b off Fraktur od Lux Oberarm |
| M07.40 | Arthritis b Crohn-KH [Ent reg], mehrere Lok | S51.86 | Weichteilschaden III. Gr b geschl Fraktur od Lux Unterarm |
| M07.47 | Arthritis b Crohn-KH [Ent reg], Knöchel/Fuß | S51.88 | Weichteilschaden II. Gr b off Fraktur od Lux Unterarm |
| M07.50 | Arthritis b Colitis ulcerosa, mehrere Lok | S51.89 | Weichteilschaden III. Gr b off Fraktur od Lux Unterarmes |
| M07.57 | Arthritis b Colitis ulcerosa, Knöchel/Fuß | S61.86 | Weichteilschaden III. Gr b geschl Fx od Lux Handgel u Hand |
| M07.60 | So Arth b gastrointest Grund-KH, mehrere Lok | S61.88 | Weichteilschaden II. Gr b off Fraktur od Lux Handgel u Hand |
| M07.67 | So Arth b gastrointest Grund-KH, Knöchel/Fuß | S61.89 | Weichteilschaden III. Gr b off Fraktur od Lux Handgel u Hand |
| M08.00 | Juv chron Polyarth, adul Typ, mehrere Lok | S71.86 | Weichteilschaden III. Gr b geschl Fx od Lux Hüfte u Obersch |
| M08.07 | Juv chron Polyarth, adul Typ, Knöchel/Fuß | S71.88 | Weichteilschaden II. Gr b off Fraktur od Lux Hüfte u Obersch |
| M08.10 | Juvenile Spondylitis ankylosans, mehrere Lok | S71.89 | Weichteilschaden III. Gr b off Fraktur od Lux Hüfte u Obersch |
| M08.17 | Juvenile Spondylitis ankylosans Knöchel/Fuß | S81.86 | Weichteilschaden III. Gr b geschl Fx od Lux Unterschenkel |
| M08.20 | Juv chron Arth, syst beginn Form, mehrere Lok | S81.88 | Weichteilschaden II. Gr b off Fraktur od Lux Unterschenkels |
| M08.27 | Juv chron Arth, syst beginn Form, Knöchel/Fuß | S81.89 | Weichteilschaden III. Gr b off Fraktur od Lux Unterschenkel |
| M08.3 | Juv chron Arthritis (seroneg), polyartikul Form | S91.86 | Weichteilschaden III. Gr b geschl Fraktur od Luxation Fuß |
| M08.40 | Juv chron Arth, oligoart Form, mehr Lok | S91.88 | Weichteilschaden II. Gr b off Fraktur od Luxation Fuß |
| M08.47 | Juv chron Arth, oligoart Form, Knöchel/Fuß | S91.89 | Weichteilschaden III. Gr b off Fraktur od Luxation Fuß |

Diagnose I20-4

| | | | |
|--------|--|--------|--|
| M00.07 | Arthrit/Polyarth d Staphylokokken Knöchel/Fuß | M86.27 | Subakute Osteomyelitis Knöchel/Fuß |
| M00.17 | Arthrit/Polyarth d Pneumokokken Knöchel/Fuß | M86.37 | Chron multifokale Osteomyelitis Knöchel/Fuß |
| M00.27 | Arthrit/Polyarth d sonst Streptokokken Knöchel/Fuß | M86.47 | Chron Osteomyelitis m Fistel, Knöchel/Fuß |
| M00.87 | Arthrit/Polyarth d sonst nbez bakt Erreg Knöchel/Fuß | M86.57 | Sonst chron hämatogene Osteomyelitis Knöchel/Fuß |
| M00.97 | Eitrige Arthritis, nnbez, Knöchel/Fuß | M86.67 | Sonstige chron Osteomyelitis Knöchel/Fuß |
| M86.00 | Akute hämatogene Osteomyelitis, mehrere Lok | M86.87 | Sonstige Osteomyelitis Knöchel/Fuß |
| M86.17 | Sonstige akute Osteomyelitis Knöchel/Fuß | M86.97 | Osteomyelitis, nnbez, Knöchel/Fuß |

Diagnose I20-5

| | | | |
|--------|--|--------|---|
| S01.83 | Off Wunde (jeder Teil Kopf) m Verbind zu intrakran Verletz | S41.89 | Weichteilschaden III. Gr b off Fraktur od Lux Oberarm |
| S01.86 | Weichteilschaden III. Gr b geschl Fraktur od Lux Kopf | S51.86 | Weichteilschaden III. Gr b geschl Fraktur od Lux Unterarm |
| S01.88 | Weichteilschaden II. Gr b off Fraktur od Lux Kopf | S51.88 | Weichteilschaden II. Gr b off Fraktur od Lux Unterarm |
| S01.89 | Weichteilschaden III. Gr b off Fraktur od Lux Kopf | S51.89 | Weichteilschaden III. Gr b off Fraktur od Lux Unterarmes |
| S11.86 | Weichteilschaden III. Gr b geschl Fraktur od Lux d Hals | S61.86 | Weichteilschaden III. Gr b geschl Fx od Lux Handgel u Hand |
| S11.88 | Weichteilschaden II. Gr b off Fraktur od Lux Hals | S61.88 | Weichteilschaden II. Gr b off Fraktur od Lux Handgel u Hand |
| S11.89 | Weichteilschaden III. Gr b off Fraktur od Lux Hals | S61.89 | Weichteilschaden III. Gr b off Fraktur od Lux Handgel u Hand |
| S21.83 | Off Wunde (jed Teil Thorax) m Verbind zu intrathor Verletz | S71.86 | Weichteilschaden III. Gr b geschl Fx od Lux Hüfte u Obersch |
| S21.86 | Weichteilschaden III. Gr b geschl Fraktur od Lux Thorax | S71.88 | Weichteilschaden II. Gr b off Fraktur od Lux Hüfte u Obersch |
| S21.88 | Weichteilschaden II. Gr b off Fraktur od Lux Thorax | S71.89 | Weichteilschaden III. Gr b off Fraktur od Lux Hüfte u Obersch |
| S21.89 | Weichteilschaden III. Gr b of Fraktur od Lux Thorax | S81.86 | Weichteilschaden III. Gr b geschl Fx od Lux Unterschenkel |
| S31.83 | Off Wunde (jd T Abd LumbGeg Beck) m Verb intraabd Verl | S81.88 | Weichteilschaden II. Gr b off Fraktur od Lux Unterschenkels |
| S31.86 | Weichteilschaden III. Gr b geschl Fraktur od Lux LWS u Be | S81.89 | Weichteilschaden III. Gr b off Fraktur od Lux Unterschenkel |
| S31.88 | Weichteilschaden II. Gr b off Fraktur od Lux LWS u Be | S91.86 | Weichteilschaden III. Gr b geschl Fraktur od Luxation Fuß |
| S31.89 | Weichteilschaden III. Gr b off Fraktur od Lux LWS u Be | S91.88 | Weichteilschaden II. Gr b off Fraktur od Luxation Fuß |
| S41.86 | Weichteilschaden III. Gr b geschl Fraktur od Lux Oberarm | S91.89 | Weichteilschaden III. Gr b off Fraktur od Luxation Fuß |
| S41.88 | Weichteilschaden II. Gr b off Fraktur od Lux Oberarm | | |

Hauptdiagnose I20-6

S92.0 Fraktur Kalkaneus

Diagnose I20-7

| | | | |
|--------|---|--------|---|
| M05.00 | Felty-Syndrom, mehrere Lokalisationen | M06.07 | Seronegative chron Polyarthrit Knöchel/Fuß |
| M05.07 | Felty-Syndrom Knöchel/Fuß | M06.10 | Adulte Form Still-KH, mehrere Lok |
| M05.10 | Lungenmanif seropos chron Polyarth, mehrere Lok | M06.17 | Adulte Form Still-KH, Knöchel/Fuß |
| M05.17 | Lungenmanif seropos chron Polyarth Knöchel/Fuß | M06.20 | Bursitis b chron Polyarthrit, mehrere Lok |
| M05.20 | Vaskul seropos chron Polyarth, mehrere Lok | M06.27 | Bursitis b chron Polyarthrit Knöchel/Fuß |
| M05.27 | Vaskul seropos chron Polyarth Knöchel/Fuß | M06.30 | Rheumaknoten, mehrere Lokalisationen |
| M05.30 | SeroPos chron Polya m Bet so Org/-syst, mehr Lok | M06.37 | Rheumaknoten Knöchel/Fuß |
| M05.37 | Seropos chron Polya m Bet so Org/-syst, Knöchel/Fuß | M06.40 | Entzündliche Polyarthropathie, mehrere Lokalisationen |
| M05.80 | Sonst seropos chron Polyarthrit, mehrere Lok | M06.47 | Entzündliche Polyarthropathie Knöchel/Fuß |
| M05.87 | Sonst seropos chron Polyarthrit Knöchel/Fuß | M06.80 | Sonst nbez chron Polyarthrit, mehrere Lok |
| M05.90 | Seropos chron Polyarthrit, nnbez, mehrere Lok | M06.87 | Sonst nbez chron Polyarthrit Knöchel/Fuß |
| M05.97 | Seropos chron Polyarthrit, nnbez, Knöchel/Fuß | M06.90 | Chronische Polyarthrit, nnbez, mehrere Lok |
| M06.00 | Seronegative chron Polyarthrit, mehrere Lok | M06.97 | Chronische Polyarthrit, nnbez, Knöchel/Fuß |

Prozedur I20-8

| | | | |
|-----------|--|-----------|--|
| 81.28↔ | Interphalangeal-Arthrodese | 86.85.60↔ | Resektion gedoppelter Anteile bei Syndaktylie oder Polydaktylie mit Gelenkrekonstruktion, des Fusses |
| 82.82↔ | Plastische Rekonstruktion einer Spalthand | 86.85.70↔ | Korrektur einer Polysyndaktylie durch Fusion gedoppelter Anteile, der Hand |
| 86.85.00↔ | Korrektur einer Syndaktylie, n.n.bez. | 86.85.80↔ | Korrektur einer Polysyndaktylie durch Fusion gedoppelter Anteile, des Fusses |
| 86.85.30↔ | Trennung einer kompletten Syndaktylie mit Verschiebeplastik, Kuppenplastik oder Seitenbandrekonstruktion, der Hand | 86.85.99↔ | Korrektur einer Syndaktylie, sonstige |
| 86.85.40↔ | Trennung einer kompletten Syndaktylie mit Verschiebeplastik, Kuppenplastik oder Seitenbandrekonstruktion, des Fusses | | |
| 86.85.50↔ | Resektion gedoppelter Anteile bei Syndaktylie oder Polydaktylie mit Gelenkrekonstruktion, der Hand | | |

Prozedur I20-9

| | | | |
|-----------|---|-----------|---|
| 04.44↔ | Entlastung am Tarsaltunnel | 77.18.14↔ | Sonstige Knocheninzision ohne Knochendurchtrennung am Talus, Drainage |
| 77.08.00↔ | Sequestrektomie an Tarsalia und Metatarsalia, n.n.bez. | 77.18.19↔ | Sonstige Knocheninzision ohne Knochendurchtrennung am Talus, sonstige |
| 77.08.10↔ | Sequestrektomie an Tarsalia und Metatarsalia, ohne Einlage eines Medikamententrägers | 77.18.20↔ | Sonstige Knocheninzision ohne Knochendurchtrennung am Kalkaneus, n.n.bez. |
| 77.08.11↔ | Sequestrektomie an Tarsalia und Metatarsalia, mit Einlage eines Medikamententrägers | 77.18.21↔ | Sonstige Knocheninzision ohne Knochendurchtrennung am Kalkaneus, Exploration und Knochenbohrung |
| 77.08.99↔ | Sequestrektomie an Tarsalia und Metatarsalia, sonstige | 77.18.22↔ | Sonstige Knocheninzision ohne Knochendurchtrennung am Kalkaneus, Fremdkörperentfernung |
| 77.18.00↔ | Sonstige Knocheninzision ohne Knochendurchtrennung an Tarsalia und Metatarsalia, n.n.bez. | 77.18.23↔ | Sonstige Knocheninzision ohne Knochendurchtrennung am Kalkaneus, Einlage und Entfernung eines Medikamententrägers |
| 77.18.10↔ | Sonstige Knocheninzision ohne Knochendurchtrennung am Talus, n.n.bez. | 77.18.24↔ | Sonstige Knocheninzision ohne Knochendurchtrennung am Kalkaneus, Drainage |
| 77.18.11↔ | Sonstige Knocheninzision ohne Knochendurchtrennung am Talus, Exploration und Knochenbohrung | 77.18.29↔ | Sonstige Knocheninzision ohne Knochendurchtrennung am Kalkaneus, sonstige |
| 77.18.12↔ | Sonstige Knocheninzision ohne Knochendurchtrennung am Talus, Fremdkörperentfernung | | |
| 77.18.13↔ | Sonstige Knocheninzision ohne Knochendurchtrennung am Talus, Einlage und Entfernung eines Medikamententrägers | | |

| | | | |
|-----------|--|-----------|---|
| 77.18.30↔ | Sonstige Knocheninzision ohne Knochendurchtrennung an sonstigen Tarsalia, n.n.bez. | 77.88↔ | Sonstige partielle Knochenresektion an Tarsalia und Metatarsalia |
| 77.18.31↔ | Sonstige Knocheninzision ohne Knochendurchtrennung an sonstigen Tarsalia, Exploration und Knochenbohrung | 77.89.40↔ | Sonstige partielle Knochenresektion an Phalangen des Fusses |
| 77.18.32↔ | Sonstige Knocheninzision ohne Knochendurchtrennung an sonstigen Tarsalia, Fremdkörperentfernung | 77.98.00↔ | Totale Resektion von Tarsalia und Metatarsalia, n.n.bez. |
| 77.18.33↔ | Sonstige Knocheninzision ohne Knochendurchtrennung an sonstigen Tarsalia, Einlage und Entfernung eines Medikamententrägers | 77.98.10↔ | Totale Resektion von Tarsalia |
| 77.18.34↔ | Sonstige Knocheninzision ohne Knochendurchtrennung an sonstigen Tarsalia, Drainage | 77.98.11↔ | Totale Resektion von Metatarsalia |
| 77.18.39↔ | Sonstige Knocheninzision ohne Knochendurchtrennung an sonstigen Tarsalia, sonstige | 77.98.99↔ | Totale Resektion von Tarsalia und Metatarsalia, sonstige |
| 77.18.40↔ | Sonstige Knocheninzision ohne Knochendurchtrennung an Metatarsalia, n.n.bez. | 77.99.40↔ | Totale Knochenresektionen an Phalangen des Fußes |
| 77.18.41↔ | Sonstige Knocheninzision ohne Knochendurchtrennung an Metatarsalia, Exploration und Knochenbohrung | 78.08.10↔ | Knochen transplantation an Tarsalia und Metatarsalia, gefäßgestielt mit mikrovaskulärer Anastomose |
| 77.18.42↔ | Sonstige Knocheninzision ohne Knochendurchtrennung an Metatarsalia, Fremdkörperentfernung | 78.08.11↔ | Knochen transplantation an Tarsalia und Metatarsalia, gefäßgestielt ohne mikrovaskulärer Anastomose |
| 77.18.43↔ | Sonstige Knocheninzision ohne Knochendurchtrennung an Metatarsalia, Einlage und Entfernung eines Medikamententrägers | 78.08.12↔ | Knochen transplantation an Tarsalia und Metatarsalia, allogen |
| 77.18.44↔ | Sonstige Knocheninzision ohne Knochendurchtrennung an Metatarsalia, Drainage | 78.08.13↔ | Knorpel-Knochen transplantation an Tarsalia und Metatarsalia |
| 77.18.49↔ | Sonstige Knocheninzision ohne Knochendurchtrennung an Metatarsalia, sonstige | 78.09.40↔ | Knochen transplantation an Phalangen des Fußes, gefäßgestielt mit mikrovaskulärer Anastomose |
| 77.18.99↔ | Sonstige Knocheninzision ohne Knochendurchtrennung an Tarsalia und Metatarsalia, sonstige | 78.09.41↔ | Knochen transplantation an Phalangen des Fußes, gefäßgestielt ohne mikrovaskuläre Anastomose |
| 77.28.00↔ | Keilosteotomie an Tarsalia und Metatarsalia, n.n.bez. | 78.09.42↔ | Knorpel-Knochen transplantation an Phalangen des Fußes |
| 77.28.10↔ | Keilosteotomie am Talus | 78.18.00↔ | Anlegen eines Fixateur externe an Tarsalia und Metatarsalia (inkl. Reposition von Frakturen), n.n.bez. |
| 77.28.20↔ | Keilosteotomie am Kalkaneus | 78.18.10↔ | Geschlossene Reposition einer Kalkaneusfraktur mit Knochenfixation durch Fixateur externe |
| 77.28.30↔ | Keilosteotomie an sonstigen Tarsalia | 78.18.11↔ | Geschlossene Reposition einer Fraktur sonstiger Tarsalia und Metatarsalia mit Knochenfixation durch Fixateur externe |
| 77.28.40↔ | Keilosteotomie an Metatarsalia | 78.18.12↔ | Offene Reposition einer einfachen Fraktur an sonstigen Tarsalia und Metatarsalia mit Knochenfixation durch Fixateur externe |
| 77.28.99↔ | Keilosteotomie an Tarsalia und Metatarsalia, sonstige | 78.18.13↔ | Offene Reposition einer Fraktur an Kalkaneus und Talus mit Knochenfixation durch Fixateur externe |
| 77.29.40↔ | Keilosteotomie an Phalangen des Fusses | 78.18.14↔ | Offene Reposition einer Mehrfragmentfraktur an sonstigen Tarsalia mit Knochenfixation durch Fixateur externe |
| 77.38.00↔ | Sonstige Knochendurchtrennung an Tarsalia und Metatarsalia, n.n.bez. | 78.18.15↔ | Offene Reposition einer Mehrfragmentfraktur an Metatarsalia mit Knochenfixation durch Fixateur externe |
| 77.38.10↔ | (De-)Rotationsosteotomie an Tarsalia | 78.18.99↔ | Anlegen eines Fixateur externe an Tarsalia und Metatarsalia (inkl. Reposition von Frakturen), sonstige |
| 77.38.11↔ | Kortikotomie bei Segmenttransport an Tarsalia | 78.19.30↔ | Geschlossene Reposition einer Fraktur von Phalangen des Fusses mit Knochenfixation durch Fixateur externe |
| 77.38.12↔ | Komplexe (mehrdimensionale) Osteotomie (mit Achsenkorrektur) an Tarsalia | 78.19.31↔ | Offene Reposition einer Fraktur von Phalangen des Fusses mit Knochenfixation durch Fixateur externe |
| 77.38.19↔ | Sonstige Knochendurchtrennung an Tarsalia | 78.28.00↔ | Verkürzungsosteotomie an Tarsalia und Metatarsalia, n.n.bez. |
| 77.38.29↔ | Sonstige Knochendurchtrennung an Metatarsalia | 78.28.10↔ | Temporäre Epiphyseodese an Tarsalia und Metatarsalia |
| 77.38.99↔ | Sonstige Knochendurchtrennung an Tarsalia und Metatarsalia, sonstige | 78.28.11↔ | Permanente Epiphyseodese an Tarsalia und Metatarsalia |
| 77.39.40↔ | Korrekturosteotomie an Phalangen des Fusses | 78.28.12↔ | Therapeutische Epiphyseolyse an Tarsalia und Metatarsalia |
| 77.51↔ | Plastische Rekonstruktion bei Hallux valgus mit Exostosenresektion, Weichteilkorrektur und Osteotomie am Os metatarsale I | 78.28.20↔ | Sonstige Verkürzungsosteotomie am Calcaneus |
| 77.52↔ | Plastische Rekonstruktion bei Hallux valgus mit Exostosenresektion, Weichteilkorrektur und Arthrodesse | 78.28.21↔ | Sonstige Verkürzungsosteotomie an sonstigen Tarsalia |
| 77.53↔ | Plastische Rekonstruktion bei Hallux valgus mit anderer Exostosenresektion und Weichteilkorrektur | 78.28.22↔ | Sonstige Verkürzungsosteotomie an Metatarsalia |
| 77.54↔ | Resektion oder Korrekturosteotomie bei Digitus quintus varus | 78.28.99↔ | Verkürzungsosteotomie an Tarsalia und Metatarsalia, sonstige |
| 77.56↔ | Plastische Rekonstruktion bei Hammerzehe | 78.29.40↔ | Temporäre Epiphyseodese an Phalangen des Fußes |
| 77.57↔ | Plastische Rekonstruktion bei Krallenzehe | 78.29.41↔ | Permanente Epiphyseodese an Phalangen des Fußes |
| 77.58↔ | Sonstige Resektion, Arthrodesse und plastische Rekonstruktion an Zehen | 78.29.42↔ | Therapeutische Epiphyseolyse an Phalangen des Fußes |
| 77.59↔ | Sonstige Exostosenresektion bei Hallux valgus | 78.29.49↔ | Sonstige Verkürzungsosteotomie an Phalangen des Fußes |
| 77.68.00↔ | Lokale Resektion von Knochenläsion oder -gewebe an Tarsalia und Metatarsalia, n.n.bez. | 78.29.99↔ | Verkürzungsosteotomie an anderen nicht näher bezeichneten Knochen, sonstige |
| 77.68.10↔ | Lokale Resektion von Knochenläsion oder -gewebe an Tarsalia | 78.38.00↔ | Verlängerungsosteotomie an Tarsalia und Metatarsalia, n.n.bez. |
| 77.68.11↔ | Lokale Resektion von Knochenläsion oder -gewebe an Metatarsalia | 78.38.10↔ | Verlängerungsosteotomie am Calcaneus |
| 77.68.20↔ | Debridement an Tarsalia | 78.38.19↔ | Verlängerungsosteotomie an sonstigen Tarsalia |
| 77.68.21↔ | Debridement an Metatarsalia | 78.38.20↔ | Verlängerungsosteotomie an Metatarsalia |
| 77.68.99↔ | Lokale Resektion von Knochenläsion oder -gewebe an Tarsalia und Metatarsalia, sonstige | 78.38.99↔ | Verlängerungsosteotomie an Tarsalia und Metatarsalia, sonstige |
| 77.69.13↔ | Lokale Resektion von Knochenläsion oder -gewebe an Phalangen des Fusses | 78.39.30↔ | Verlängerungsosteotomie an Phalangen des Fußes |
| 77.69.23↔ | Debridement an Phalangen des Fusses | 78.48↔ | Sonstige plastische Rekonstruktion an Tarsalia und Metatarsalia |
| | | 78.49.13↔ | Sonstige plastische Rekonstruktion an Phalangen des Fußes |
| | | 78.58.00↔ | Innere Knochenfixation ohne Reposition der Fraktur an Tarsalia und Metatarsalia, n.n.bez. |
| | | 78.58.10↔ | Revision von Osteosynthesematerial (ohne Materialwechsel) an Tarsalia und Metatarsalia |
| | | 78.58.99↔ | Innere Knochenfixation ohne Reposition der Fraktur an Tarsalia und Metatarsalia, sonstige |
| | | 78.59.40↔ | Revision von Osteosynthesematerial (ohne Materialwechsel) an Phalangen des Fußes |
| | | 78.98↔ | Einsetzen eines Knochenwachstumsstimulators an Tarsalia und Metatarsalia |

| | | | |
|-----------|---|-----------|--|
| 79.17.00↔ | Geschlossene Reposition einer Fraktur an Tarsalia und Metatarsalia mit innerer Knochenfixation, n.n.bez. | 80.48.20↔ | Durchtrennung von Gelenkkapsel, Ligament oder Knorpel an einem Zehengelenk |
| 79.17.10↔ | Geschlossene Reposition einer Fraktur des Kalkaneus mit innerer Knochenfixation durch winkelstabile Platte | 80.48.99↔ | Durchtrennung von Gelenkkapsel, Ligament oder Knorpel an Fuss und Zehen, sonstige |
| 79.17.11↔ | Geschlossene Reposition einer Fraktur des Kalkaneus mit innerer Knochenfixation mittels minimalinvasiver ballonassistierter Technik | 80.78.00↔ | Synovektomie an Fuss und Zehen, n.n.bez. |
| 79.17.19↔ | Geschlossene Reposition einer Fraktur des Kalkaneus mit sonstiger innerer Knochenfixation (z.B. durch Schraube, Platte, Draht) | 80.78.10↔ | Arthroskopische Synovektomie am Tarsometatarsalgelenk |
| 79.17.29↔ | Geschlossene Reposition einer Fraktur an sonstigen Tarsalia und Metatarsalia mit innerer Knochenfixation (z.B. durch Schraube, (winkelstabile) Platte, Draht) | 80.78.11↔ | Arthroskopische Synovektomie am Metatarsophalangealgelenk |
| 79.17.99↔ | Geschlossene Reposition einer Fraktur an Tarsalia und Metatarsalia mit innerer Knochenfixation, sonstige | 80.78.19↔ | Sonstige arthroskopische Synovektomie an Fuss und Zehen |
| 79.18↔ | Geschlossene Reposition einer Zehenfraktur mit innerer Knochenfixation | 80.78.20↔ | Offene Synovektomie am Tarsometatarsalgelenk |
| 79.27.00↔ | Offene Reposition einer Fraktur an Tarsalia und Metatarsalia ohne innere Knochenfixation, n.n.bez. | 80.78.21↔ | Offene Synovektomie am Metatarsophalangealgelenk |
| 79.27.10↔ | Offene Reposition einer Talus- und Kalkaneusfraktur ohne innere Knochenfixation | 80.78.29↔ | Sonstige offene Synovektomie an Fuss und Zehen |
| 79.27.11↔ | Offene Reposition einer einfachen Fraktur sonstiger Tarsalia und Metatarsalia ohne innere Knochenfixation | 80.78.99↔ | Synovektomie an Fuss und Zehen, sonstige |
| 79.27.12↔ | Offene Reposition einer Mehrfragmentfraktur sonstiger Tarsalia und Metatarsalia ohne innere Knochenfixation | 80.88.00↔ | Sonstige lokale Exzision oder Destruktion einer Gelenkläsion an Fuss und Zehen, n.n.bez. |
| 79.27.99↔ | Offene Reposition einer Fraktur an Tarsalia und Metatarsalia ohne innere Knochenfixation, sonstige | 80.88.20↔ | Débridement am Metatarsophalangealgelenk |
| 79.28↔ | Offene Reposition einer Zehenfraktur ohne innere Knochenfixation | 80.88.21↔ | Zystenexstirpation am Metatarsophalangealgelenk |
| 79.37.00↔ | Offene Reposition einer Fraktur an Tarsalia und Metatarsalia mit innerer Knochenfixation, n.n.bez. | 80.88.29↔ | Sonstige lokale Exzision oder Destruktion am Metatarsophalangealgelenk |
| 79.37.10↔ | Offene Reposition einer Fraktur an Kalkaneus und Talus mit innerer Knochenfixation durch Platte | 80.88.30↔ | Débridement an Zehengelenken |
| 79.37.11↔ | Offene Reposition einer Fraktur an Kalkaneus und Talus mit sonstiger innerer Knochenfixation | 80.88.40↔ | Débridement an sonstigen Fussgelenken |
| 79.37.20↔ | Offene Reposition einer Mehrfragmentfraktur an sonstigen Tarsalia mit innerer Knochenfixation durch Platte | 80.88.50↔ | Zystenexstirpation an sonstigen Gelenken von Fuss und Zehen |
| 79.37.21↔ | Offene Reposition einer Mehrfragmentfraktur an sonstigen Tarsalia mit sonstiger innerer Knochenfixation | 80.88.59↔ | Sonstige lokale Exzision oder Destruktion an sonstigen Gelenken von Fuss und Zehen |
| 79.37.30↔ | Offene Reposition einer Mehrfragmentfraktur an Metatarsalia mit innerer Knochenfixation | 80.88.99↔ | Sonstige lokale Exzision oder Destruktion einer Gelenkläsion an Fuss und Zehen, sonstige |
| 79.37.40↔ | Offene Reposition einer einfachen Fraktur an sonstigen Tarsalia und Metatarsalia mit innerer Knochenfixation | 81.13↔ | Subtalare Arthrodese |
| 79.37.99↔ | Offene Reposition einer Fraktur an Tarsalia und Metatarsalia mit innerer Knochenfixation, sonstige | 81.14↔ | Mediotarsale Arthrodese |
| 79.38↔ | Offene Reposition einer Zehenfraktur mit innerer Knochenfixation | 81.15↔ | Tarsometatarsale Arthrodese |
| 79.67↔ | Débridement einer offenen Fraktur an Tarsalia und Metatarsalia | 81.16↔ | Metatarsophalangeale Arthrodese |
| 79.68↔ | Débridement einer offenen Zehenfraktur | 81.17↔ | Sonstige Arthrodese am Fuss |
| 79.88.00↔ | Offene Reposition einer Luxation von Fuss und Zehen, n.n.bez. | 81.18↔ | Arthrorise am subtalaren Gelenk |
| 79.88.10↔ | Offene Reposition einer Luxation eines Zehengelenkes | 81.57.00↔ | Gelenkersatz an Fuss und Zehen, n.n.bez. |
| 79.88.20↔ | Offene Reposition einer Luxation eines Metatarsophalangealgelenkes | 81.57.10↔ | Gelenkersatz an Fuss und Zehen, Fußwurzelendoprothese |
| 79.88.99↔ | Offene Reposition einer Luxation von Fuss und Zehen, sonstige | 81.57.11↔ | Gelenkersatz an Fuss und Zehen, Vorfuß- oder Zehenendoprothese |
| 79.97↔ | Nicht näher bezeichnete Operation an Verletzung von Tarsalia und Metatarsalia | 81.57.99↔ | Gelenkersatz an Fuss und Zehen, sonstige |
| 79.98↔ | Nicht näher bezeichnete Operation an Verletzung der Zehenknochen | 81.96.40↔ | Sonstige Rekonstruktion an Gelenken, Proximales Tibiofibulargelenk, n.n.bez. |
| 80.18.00↔ | Sonstige Arthrotomie von Fuss und Zehen, n.n.bez. | 81.96.41↔ | Sonstige Rekonstruktion an Gelenken, Proximales Tibiofibulargelenk, Refixation eines osteochondralen Fragmentes, arthroskopisch |
| 80.18.10↔ | Arthroskopische Arthrotomie von Fuss und Zehen, Gelenkspülung mit Drainage | 81.96.42↔ | Sonstige Rekonstruktion an Gelenken, Proximales Tibiofibulargelenk, Refixation eines osteochondralen Fragmentes, offen chirurgisch |
| 80.18.11↔ | Arthroskopische Arthrotomie von Fuss und Zehen, Entfernung freier Gelenkkörper | 81.96.45↔ | Sonstige Rekonstruktion an Gelenken, Proximales Tibiofibulargelenk, Knorpeltransplantation und Implantation von in-vitro hergestellten Gewebekulturen, arthroskopisch |
| 80.18.12↔ | Arthroskopische Arthrotomie von Fuss und Zehen, Einlegen oder Entfernen eines Medikamententrägers | 81.96.46↔ | Sonstige Rekonstruktion an Gelenken, Proximales Tibiofibulargelenk, Knorpeltransplantation und Implantation von in-vitro hergestellten Gewebekulturen, offen chirurgisch |
| 80.18.20↔ | Arthrotomie von Fuss und Zehen, Gelenkspülung mit Drainage | 81.96.49↔ | Sonstige Rekonstruktion an Gelenken, Proximales Tibiofibulargelenk, sonstige |
| 80.18.21↔ | Arthrotomie von Fuss und Zehen, Entfernung freier Gelenkkörper | 81.96.4a↔ | Sonstige Rekonstruktion an Gelenken, Proximales Tibiofibulargelenk, Subchondrale Kocheneröffnung, arthroskopisch |
| 80.18.99↔ | Sonstige Arthrotomie von Fuss und Zehen, sonstige | 81.96.4b↔ | Sonstige Rekonstruktion an Gelenken, Proximales Tibiofibulargelenk, Subchondrale Kocheneröffnung, offen chirurgisch |
| 80.48.00↔ | Durchtrennung von Gelenkkapsel, Ligament oder Knorpel an Fuss und Zehen, n.n.bez. | 81.96.4c↔ | Sonstige Rekonstruktion an Gelenken, Proximales Tibiofibulargelenk, Subchondrale Kocheneröffnung mit Einbringen eines azellulären Implantates, arthroskopisch |
| 80.48.10↔ | Durchtrennung von Gelenkkapsel, Ligament oder Knorpel am Metatarsophalangealgelenk | 81.96.50↔ | Sonstige Rekonstruktion an Gelenken, Metatarsophalangealgelenk, n.n.bez. |
| | | 81.96.51↔ | Sonstige Rekonstruktion an Gelenken, Metatarsophalangealgelenk, Refixation eines osteochondralen Fragmentes, arthroskopisch |
| | | 81.96.52↔ | Sonstige Rekonstruktion an Gelenken, Metatarsophalangealgelenk, Refixation eines osteochondralen Fragmentes, offen chirurgisch |

| | | | |
|-----------|--|-----------|--|
| 81.96.55↔ | Sonstige Rekonstruktion an Gelenken, Metatarsophalangealgelenk, Knorpeltransplantation und Implantation von in-vitro hergestellten Gewebekulturen, arthroskopisch | 81.99.1d↔ | Arthroskopische Revision eines Gelenkes, Unteres Sprunggelenk |
| 81.96.56↔ | Sonstige Rekonstruktion an Gelenken, Metatarsophalangealgelenk, Knorpeltransplantation und Implantation von in-vitro hergestellten Gewebekulturen, offen chirurgisch | 81.99.1e↔ | Arthroskopische Revision eines Gelenkes, Fuss- und Zehengelenk sonstige |
| 81.96.59↔ | Sonstige Rekonstruktion an Gelenken, Metatarsophalangealgelenk, sonstige | 81.99.1f↔ | Arthroskopische Revision eines Gelenkes, Metatarsophalangealgelenk |
| 81.96.5a↔ | Sonstige Rekonstruktion an Gelenken, Metatarsophalangealgelenk, subchondrale Knocheneröffnung, arthroskopisch | 81.99.1g↔ | Arthroskopische Revision eines Gelenkes, Zehengelenk |
| 81.96.5b↔ | Sonstige Rekonstruktion an Gelenken, Metatarsophalangealgelenk, subchondrale Knocheneröffnung, offen chirurgisch | 81.99.2c↔ | Offen chirurgische Revision eines Gelenkes, Oberes Sprunggelenk |
| 81.96.5c↔ | Sonstige Rekonstruktion an Gelenken, Metatarsophalangealgelenk, subchondrale Knocheneröffnung mit Einbringen eines azellulären Implantates, arthroskopisch | 81.99.2d↔ | Offen chirurgische Revision eines Gelenkes, Unteres Sprunggelenk |
| 81.96.60↔ | Sonstige Rekonstruktion an Gelenken, Zehengelenk, n.n.bez. | 81.99.2e↔ | Offen chirurgische Revision eines Gelenkes, Fuss- und Zehengelenk sonstige |
| 81.96.61↔ | Sonstige Rekonstruktion an Gelenken, Zehengelenk, Refixation eines osteochondralen Fragmentes, arthroskopisch | 81.99.2f↔ | Offen chirurgische Revision eines Gelenkes, Metatarsophalangealgelenk |
| 81.96.62↔ | Sonstige Rekonstruktion an Gelenken, Zehengelenk, Refixation eines osteochondralen Fragmentes, offen chirurgisch | 81.99.2g↔ | Offen chirurgische Revision eines Gelenkes, Zehengelenk |
| 81.96.65↔ | Sonstige Rekonstruktion an Gelenken, Zehengelenk, Knorpeltransplantation und Implantation von in-vitro hergestellten Gewebekulturen, arthroskopisch | 81.99.3c↔ | Arthroskopische Operation am Gelenkknorpel, Oberes Sprunggelenk |
| 81.96.66↔ | Sonstige Rekonstruktion an Gelenken, Zehengelenk, Knorpeltransplantation und Implantation von in-vitro hergestellten Gewebekulturen, offen chirurgisch | 81.99.3d↔ | Arthroskopische Operation am Gelenkknorpel, Unteres Sprunggelenk |
| 81.96.69↔ | Sonstige Rekonstruktion an Gelenken, Zehengelenk, sonstige | 81.99.3e↔ | Arthroskopische Operation am Gelenkknorpel, Fuss- und Zehengelenk sonstige |
| 81.96.6a↔ | Sonstige Rekonstruktion an Gelenken, Zehengelenk, Subchondrale Knocheneröffnung, arthroskopisch | 81.99.3f↔ | Arthroskopische Operation am Gelenkknorpel, Metatarsophalangealgelenk |
| 81.96.6b↔ | Sonstige Rekonstruktion an Gelenken, Zehengelenk, Subchondrale Knocheneröffnung, offen chirurgisch | 81.99.3g↔ | Arthroskopische Operation am Gelenkknorpel, Zehengelenk |
| 81.96.6c↔ | Sonstige Rekonstruktion an Gelenken, Zehengelenk, Subchondrale Knocheneröffnung mit Einbringen eines azellulären Implantates, arthroskopisch | 81.99.4c↔ | Offen chirurgische Operation am Gelenkknorpel, Oberes Sprunggelenk |
| 81.96.70↔ | Sonstige Rekonstruktion an Gelenken, sonstige Gelenke des Fusses, n.n.bez. | 81.99.4d↔ | Offen chirurgische Operation am Gelenkknorpel, Unteres Sprunggelenk |
| 81.96.71↔ | Sonstige Rekonstruktion an Gelenken, sonstige Gelenke des Fusses, Refixation eines osteochondralen Fragmentes, arthroskopisch | 81.99.4e↔ | Offen chirurgische Operation am Gelenkknorpel, Fuss- und Zehengelenk sonstige |
| 81.96.72↔ | Sonstige Rekonstruktion an Gelenken, sonstige Gelenke des Fusses, Refixation eines osteochondralen Fragmentes, offen chirurgisch | 81.99.4f↔ | Offen chirurgische Operation am Gelenkknorpel, Metatarsophalangealgelenk |
| 81.96.75↔ | Sonstige Rekonstruktion an Gelenken, sonstige Gelenke des Fusses, Knorpeltransplantation und Implantation von in-vitro hergestellten Gewebekulturen, arthroskopisch | 81.99.4g↔ | Offen chirurgische Operation am Gelenkknorpel, Zehengelenk |
| 81.96.76↔ | Sonstige Rekonstruktion an Gelenken, sonstige Gelenke des Fusses, Knorpeltransplantation und Implantation von in-vitro hergestellten Gewebekulturen, offen chirurgisch | 81.99.5c↔ | Arthrorise und Temporäre Fixation eines Gelenkes, Oberes Sprunggelenk |
| 81.96.79↔ | Sonstige Rekonstruktion an Gelenken, sonstige Fuss, sonstige | 81.99.5d↔ | Arthrorise und Temporäre Fixation eines Gelenkes, Unteres Sprunggelenk |
| 81.96.7a↔ | Sonstige Rekonstruktion an Gelenken, sonstige Gelenke des Fusses, Subchondrale Knocheneröffnung, arthroskopisch | 81.99.5e↔ | Arthrorise und Temporäre Fixation eines Gelenkes, Fuss und Zehen, sonstige |
| 81.96.7b↔ | Sonstige Rekonstruktion an Gelenken, sonstige Gelenke des Fusses, Subchondrale Knocheneröffnung, offen chirurgisch | 81.99.5f↔ | Arthrorise und Temporäre Fixation eines Gelenkes, Metatarsophalangealgelenk |
| 81.96.7c↔ | Sonstige Rekonstruktion an Gelenken, sonstige Gelenke des Fusses, Subchondrale Knocheneröffnung mit Einbringen eines azellulären Implantates, arthroskopisch | 81.99.5g↔ | Arthrorise und Temporäre Fixation eines Gelenkes, Zehengelenk |
| 81.96.9a↔ | Sonstige gelenkrekonstruktive und gelenkplastische Eingriffe, Resektionsarthroplastik an Gelenken des Fusses | 81.99.83↔ | Sonstige arthroskopische Operationen an Gelenken und Gelenkstrukturen, oberes Sprunggelenk |
| 81.99.1c↔ | Arthroskopische Revision eines Gelenkes, Oberes Sprunggelenk | 81.99.9b↔ | Sonstige offen chirurgische Operationen an Gelenken und Gelenkknorpel, Oberes Sprunggelenk |
| | | 81.99.9c↔ | Sonstige offen chirurgische Operationen an Gelenken und Gelenkknorpel, Unteres Sprunggelenk |
| | | 81.99.9e↔ | Sonstige offen chirurgische Operationen an Gelenken und Gelenkknorpel, Fuss und Zehen, sonstige |
| | | 81.99.9f↔ | Sonstige offen chirurgische Operationen an Gelenken und Gelenkknorpel, Metatarsophalangealgelenk |
| | | 81.99.9g↔ | Sonstige offen chirurgische Operationen an Gelenken und Gelenkknorpel, Zehengelenk |
| | | 83.84↔ | Lösung eines Klumpfusses, n.a.klass. |
| | | 84.11↔ | Zehenamputation |
| | | 84.25↔ | Zehen-Replantation |
| | | 84.26↔ | Fuss-Replantation |
| | | 84.91↔ | Amputation, n.n.bez. |

Prozedur I20-10

| | | | |
|-----------|---|-----------|--|
| 77.28.00↔ | Keilosteotomie an Tarsalia und Metatarsalia, n.n.bez. | 77.38.00↔ | Sonstige Knochendurchtrennung an Tarsalia und Metatarsalia, n.n.bez. |
| 77.28.10↔ | Keilosteotomie am Talus | 77.38.10↔ | (De-)Rotationsosteotomie an Tarsalia |
| 77.28.20↔ | Keilosteotomie am Kalkaneus | 77.38.11↔ | Kortikotomie bei Segmenttransport an Tarsalia |
| 77.28.30↔ | Keilosteotomie an sonstigen Tarsalia | 77.38.12↔ | Komplexe (mehrdimensionale) Osteotomie (mit Achsenkorrektur) an Tarsalia |
| 77.28.40↔ | Keilosteotomie an Metatarsalia | | |
| 77.28.99↔ | Keilosteotomie an Tarsalia und Metatarsalia, sonstige | | |

| | | | |
|-----------|--|-----------|--|
| 77.38.19↔ | Sonstige Knochendurchtrennung an Tarsalia | 79.37.99↔ | Offene Reposition einer Fraktur an Tarsalia und Metatarsalia mit innerer Knochenfixation, sonstige |
| 77.38.29↔ | Sonstige Knochendurchtrennung an Metatarsalia | 79.88.00↔ | Offene Reposition einer Luxation von Fuss und Zehen, sonstige |
| 77.38.99↔ | Sonstige Knochendurchtrennung an Tarsalia und Metatarsalia, sonstige | 79.88.10↔ | Offene Reposition einer Luxation eines Zehengelenkes |
| 77.39.40↔ | Korrekturosteotomie an Phalangen des Fusses | 79.88.20↔ | Offene Reposition einer Luxation eines Metatarsophalangealgelenkes |
| 77.98.00↔ | Totale Resektion von Tarsalia und Metatarsalia, n.n.bez. | 79.88.99↔ | Offene Reposition einer Luxation von Fuss und Zehen, sonstige |
| 77.98.10↔ | Totale Resektion von Tarsalia | 80.18.00↔ | Sonstige Arthrotomie von Fuss und Zehen, n.n.bez. |
| 77.98.11↔ | Totale Resektion von Metatarsalia | 80.18.10↔ | Arthroskopische Arthrotomie von Fuss und Zehen, Gelenkspülung mit Drainage |
| 77.98.99↔ | Totale Resektion von Tarsalia und Metatarsalia, sonstige | 80.18.11↔ | Arthroskopische Arthrotomie von Fuss und Zehen, Entfernung freier Gelenkkörper |
| 77.99.40↔ | Totale Knochenresektionen an Phalangen des Fußes | 80.18.12↔ | Arthroskopische Arthrotomie von Fuss und Zehen, Einlegen oder Entfernen eines Medikamententrägers |
| 78.08.10↔ | Knochen transplantation an Tarsalia und Metatarsalia, gefäßgestielt mit mikrovaskulärer Anastomose | 80.18.20↔ | Arthrotomie von Fuss und Zehen, Gelenkspülung mit Drainage |
| 78.08.11↔ | Knochen transplantation an Tarsalia und Metatarsalia, gefäßgestielt ohne mikrovaskulärer Anastomose | 80.18.21↔ | Arthrotomie von Fuss und Zehen, Entfernung freier Gelenkkörper |
| 78.08.12↔ | Knochen transplantation an Tarsalia und Metatarsalia, allogene | 80.18.99↔ | Sonstige Arthrotomie von Fuss und Zehen, sonstige |
| 78.08.13↔ | Knorpel-Knochen transplantation an Tarsalia und Metatarsalia | 80.78.00↔ | Synovektomie an Fuss und Zehen, n.n.bez. |
| 78.09.40↔ | Knochen transplantation an Phalangen des Fußes, gefäßgestielt mit mikrovaskulärer Anastomose | 80.78.10↔ | Arthroskopische Synovektomie am Tarsometatarsalgelenk |
| 78.09.41↔ | Knochen transplantation an Phalangen des Fußes, gefäßgestielt ohne mikrovaskuläre Anastomose | 80.78.11↔ | Arthroskopische Synovektomie am Metatarsophalangealgelenk |
| 78.09.42↔ | Knorpel-Knochen transplantation an Phalangen des Fußes | 80.78.19↔ | Sonstige arthroskopische Synovektomie an Fuss und Zehen |
| 78.18.10↔ | Geschlossene Reposition einer Kalkaneusfraktur mit Knochenfixation durch Fixateur externe | 80.78.20↔ | Offene Synovektomie am Tarsometatarsalgelenk |
| 78.18.13↔ | Offene Reposition einer Fraktur an Kalkaneus und Talus mit Knochenfixation durch Fixateur externe | 80.78.21↔ | Offene Synovektomie am Metatarsophalangealgelenk |
| 78.29.40↔ | Temporäre Epiphyseodese an Phalangen des Fußes | 80.78.29↔ | Sonstige offene Synovektomie an Fuss und Zehen |
| 78.29.41↔ | Permanente Epiphyseodese an Phalangen des Fußes | 80.78.99↔ | Synovektomie an Fuss und Zehen, sonstige |
| 78.29.42↔ | Therapeutische Epiphyseolyse an Phalangen des Fußes | 80.88.00↔ | Sonstige lokale Exzision oder Destruktion einer Gelenkläsion an Fuss und Zehen, n.n.bez. |
| 78.29.49↔ | Sonstige Verkürzungsosteotomie an Phalangen des Fußes | 80.88.10↔ | Arthroskopische lokale Exzision oder Destruktion einer Gelenkläsion an Fuss und Zehen |
| 78.29.99↔ | Verkürzungsosteotomie an anderen nicht näher bezeichneten Knochen, sonstige | 80.88.20↔ | Débridement am Metatarsophalangealgelenk |
| 78.38.00↔ | Verlängerungsosteotomie an Tarsalia und Metatarsalia, n.n.bez. | 80.88.21↔ | Zystenexstirpation am Metatarsophalangealgelenk |
| 78.38.10↔ | Verlängerungsosteotomie am Calcaneus | 80.88.29↔ | Sonstige lokale Exzision oder Destruktion am Metatarsophalangealgelenk |
| 78.38.19↔ | Verlängerungsosteotomie an sonstigen Tarsalia | 80.88.30↔ | Débridement an Zehengelenken |
| 78.38.20↔ | Verlängerungsosteotomie an Metatarsalia | 80.88.40↔ | Débridement an sonstigen Fussgelenken |
| 78.38.99↔ | Verlängerungsosteotomie an Tarsalia und Metatarsalia, sonstige | 80.88.50↔ | Zystenexstirpation an sonstigen Gelenken von Fuss und Zehen |
| 78.49.13↔ | Sonstige plastische Rekonstruktion an Phalangen des Fußes | 80.88.59↔ | Sonstige lokale Exzision oder Destruktion an sonstigen Gelenken von Fuss und Zehen |
| 79.27.00↔ | Offene Reposition einer Fraktur an Tarsalia und Metatarsalia ohne innere Knochenfixation, n.n.bez. | 80.88.99↔ | Sonstige lokale Exzision oder Destruktion einer Gelenkläsion an Fuss und Zehen, sonstige |
| 79.27.10↔ | Offene Reposition einer Talus- und Kalkaneusfraktur ohne innere Knochenfixation | 81.11↔ | Arthrodes am Sprunggelenk |
| 79.27.11↔ | Offene Reposition einer einfachen Fraktur sonstiger Tarsalia und Metatarsalia ohne innere Knochenfixation | 81.12.00↔ | Arthrodes Double, n.n.bez. |
| 79.27.12↔ | Offene Reposition einer Mehrfragmentfraktur sonstiger Tarsalia und Metatarsalia ohne innere Knochenfixation | 81.12.10↔ | Arthrodes oberes Sprunggelenk mit unterem Sprunggelenk |
| 79.27.99↔ | Offene Reposition einer Fraktur an Tarsalia und Metatarsalia ohne innere Knochenfixation, sonstige | 81.12.11↔ | Arthrodes oberes Sprunggelenk mit unterem Sprunggelenk und Chopartgelenk |
| 79.37.00↔ | Offene Reposition einer Fraktur an Tarsalia und Metatarsalia mit innerer Knochenfixation, n.n.bez. | 81.12.12↔ | Arthrodes unteres Sprunggelenk, zwei Sprunggelenkskammern |
| 79.37.10↔ | Offene Reposition einer Fraktur an Kalkaneus und Talus mit innerer Knochenfixation durch Platte | 81.12.13↔ | Arthrodes unteres Sprunggelenk, drei Sprunggelenkskammern |
| 79.37.11↔ | Offene Reposition einer Fraktur an Kalkaneus und Talus mit sonstiger innerer Knochenfixation | 81.12.99↔ | Arthrodes Double, sonstige |
| 79.37.20↔ | Offene Reposition einer Mehrfragmentfraktur an sonstigen Tarsalia mit innerer Knochenfixation durch Platte | 81.13↔ | Subtalare Arthrodes |
| 79.37.21↔ | Offene Reposition einer Mehrfragmentfraktur an sonstigen Tarsalia mit sonstiger innerer Knochenfixation | 81.14↔ | Mediotarsale Arthrodes |
| 79.37.30↔ | Offene Reposition einer Mehrfragmentfraktur an Metatarsalia mit innerer Knochenfixation | 81.15↔ | Tarsometatarsale Arthrodes |
| 79.37.40↔ | Offene Reposition einer einfachen Fraktur an sonstigen Tarsalia und Metatarsalia mit innerer Knochenfixation | 81.57.00↔ | Gelenkersatz an Fuss und Zehen, n.n.bez. |
| | | 81.57.10↔ | Gelenkersatz an Fuss und Zehen, Fußwurzelendoprothese |
| | | 81.57.11↔ | Gelenkersatz an Fuss und Zehen, Vorfuß- oder Zehenendoprothese |
| | | 81.57.99↔ | Gelenkersatz an Fuss und Zehen, sonstige |
| | | 83.84↔ | Lösung eines Klumpfusses, n.a.klass. |
| | | 84.25↔ | Zehen-Replantation |
| | | 84.26↔ | Fuss-Replantation |

Prozedur I20-11

| | | | |
|-----------|--|-----------|--|
| 77.28.00↔ | Keilosteotomie an Tarsalia und Metatarsalia, n.n.bez. | 77.38.10↔ | (De-)Rotationsosteotomie an Tarsalia |
| 77.28.10↔ | Keilosteotomie am Talus | 77.38.11↔ | Kortikotomie bei Segmenttransport an Tarsalia |
| 77.28.20↔ | Keilosteotomie am Kalkaneus | 77.38.12↔ | Komplexe (mehrdimensionale) Osteotomie (mit Achsenkorrektur) an Tarsalia |
| 77.28.30↔ | Keilosteotomie an sonstigen Tarsalia | 77.38.19↔ | Sonstige Knochendurchtrennung an Tarsalia |
| 77.28.40↔ | Keilosteotomie an Metatarsalia | 77.38.29↔ | Sonstige Knochendurchtrennung an Metatarsalia |
| 77.28.99↔ | Keilosteotomie an Tarsalia und Metatarsalia, sonstige | 77.38.99↔ | Sonstige Knochendurchtrennung an Tarsalia und Metatarsalia, sonstige |
| 77.38.00↔ | Sonstige Knochendurchtrennung an Tarsalia und Metatarsalia, n.n.bez. | | |

| | | | |
|-----------|--|-----------|---|
| 77.39.40↔ | Korrekturosteotomie an Phalangen des Fusses | 79.87.00↔ | Offene Reposition einer Luxation des Sprunggelenkes, n.n.bez. |
| 77.98.00↔ | Totale Resektion von Tarsalia und Metatarsalia, n.n.bez. | 79.87.10↔ | Offene Reposition einer Luxation des oberen Sprunggelenkes |
| 77.98.10↔ | Totale Resektion von Tarsalia | 79.87.20↔ | Offene Reposition einer Luxation des unteren Sprunggelenkes |
| 77.98.11↔ | Totale Resektion von Metatarsalia | 79.87.99↔ | Offene Reposition einer Luxation des Sprunggelenkes, sonstige |
| 77.98.99↔ | Totale Resektion von Tarsalia und Metatarsalia, sonstige | 79.88.00↔ | Offene Reposition einer Luxation von Fuss und Zehen, n.n.bez. |
| 77.99.40↔ | Totale Knochenresektionen an Phalangen des Fußes | 79.88.10↔ | Offene Reposition einer Luxation eines Zehengelenkes |
| 78.08.10↔ | Knochen transplantation an Tarsalia und Metatarsalia, gefäßgestielt mit mikrovaskulärer Anastomose | 79.88.20↔ | Offene Reposition einer Luxation eines Metatarsophalangealgelenkes |
| 78.08.11↔ | Knochen transplantation an Tarsalia und Metatarsalia, gefäßgestielt ohne mikrovaskulärer Anastomose | 79.88.99↔ | Offene Reposition einer Luxation von Fuss und Zehen, sonstige |
| 78.08.12↔ | Knochen transplantation an Tarsalia und Metatarsalia, allogene | 80.18.00↔ | Sonstige Arthrotomie von Fuss und Zehen, n.n.bez. |
| 78.08.13↔ | Knorpel-Knochen transplantation an Tarsalia und Metatarsalia | 80.18.10↔ | Arthroskopische Arthrotomie von Fuss und Zehen, Gelenkspülung mit Drainage |
| 78.09.40↔ | Knochen transplantation an Phalangen des Fußes, gefäßgestielt mit mikrovaskulärer Anastomose | 80.18.11↔ | Arthroskopische Arthrotomie von Fuss und Zehen, Entfernung freier Gelenkkörper |
| 78.09.41↔ | Knochen transplantation an Phalangen des Fußes, gefäßgestielt ohne mikrovaskuläre Anastomose | 80.18.12↔ | Arthroskopische Arthrotomie von Fuss und Zehen, Einlegen oder Entfernen eines Medikamententrägers |
| 78.09.42↔ | Knorpel-Knochen transplantation an Phalangen des Fußes | 80.18.20↔ | Arthrotomie von Fuss und Zehen, Gelenkspülung mit Drainage |
| 78.29.40↔ | Temporäre Epiphyseodese an Phalangen des Fußes | 80.18.21↔ | Arthrotomie von Fuss und Zehen, Entfernung freier Gelenkkörper |
| 78.29.41↔ | Permanente Epiphyseodese an Phalangen des Fußes | 80.18.99↔ | Sonstige Arthrotomie von Fuss und Zehen, sonstige |
| 78.29.42↔ | Therapeutische Epiphyseolyse an Phalangen des Fußes | 80.78.00↔ | Synovektomie an Fuss und Zehen, n.n.bez. |
| 78.29.49↔ | Sonstige Verkürzungsteotomie an Phalangen des Fußes | 80.78.10↔ | Arthroskopische Synovektomie am Tarsometatarsalgelenk |
| 78.29.99↔ | Verkürzungsteotomie an anderen nicht näher bezeichneten Knochen, sonstige | 80.78.11↔ | Arthroskopische Synovektomie am Metatarsophalangealgelenk |
| 78.38.00↔ | Verlängerungsteotomie an Tarsalia und Metatarsalia, n.n.bez. | 80.78.19↔ | Sonstige arthroskopische Synovektomie an Fuss und Zehen |
| 78.38.10↔ | Verlängerungsteotomie am Calcaneus | 80.78.20↔ | Offene Synovektomie am Tarsometatarsalgelenk |
| 78.38.19↔ | Verlängerungsteotomie an sonstigen Tarsalia | 80.78.21↔ | Offene Synovektomie am Metatarsophalangealgelenk |
| 78.38.20↔ | Verlängerungsteotomie an Metatarsalia | 80.78.29↔ | Sonstige offene Synovektomie an Fuss und Zehen |
| 78.38.99↔ | Verlängerungsteotomie an Tarsalia und Metatarsalia, sonstige | 80.78.99↔ | Synovektomie an Fuss und Zehen, sonstige |
| 78.49.13↔ | Sonstige plastische Rekonstruktion an Phalangen des Fußes | 80.88.00↔ | Sonstige lokale Exzision oder Destruktion einer Gelenkkläsion an Fuss und Zehen, n.n.bez. |
| 79.27.00↔ | Offene Reposition einer Fraktur an Tarsalia und Metatarsalia ohne innere Knochenfixation, n.n.bez. | 80.88.10↔ | Arthroskopische lokale Exzision oder Destruktion einer Gelenkkläsion an Fuss und Zehen |
| 79.27.10↔ | Offene Reposition einer Talus- und Kalkaneusfraktur ohne innere Knochenfixation | 80.88.20↔ | Débridement am Metatarsophalangealgelenk |
| 79.27.11↔ | Offene Reposition einer einfachen Fraktur sonstiger Tarsalia und Metatarsalia ohne innere Knochenfixation | 80.88.21↔ | Zystenexstirpation am Metatarsophalangealgelenk |
| 79.27.12↔ | Offene Reposition einer Mehrfragmentfraktur sonstiger Tarsalia und Metatarsalia ohne innere Knochenfixation | 80.88.29↔ | Sonstige lokale Exzision oder Destruktion am Metatarsophalangealgelenk |
| 79.27.99↔ | Offene Reposition einer Fraktur an Tarsalia und Metatarsalia ohne innere Knochenfixation, sonstige | 80.88.30↔ | Débridement an Zehengelenken |
| 79.37.00↔ | Offene Reposition einer Fraktur an Tarsalia und Metatarsalia mit innerer Knochenfixation, n.n.bez. | 80.88.40↔ | Débridement an sonstigen Fussgelenken |
| 79.37.10↔ | Offene Reposition einer Fraktur an Kalkaneus und Talus mit innerer Knochenfixation durch Platte | 80.88.50↔ | Zystenexstirpation an sonstigen Gelenken von Fuss und Zehen |
| 79.37.11↔ | Offene Reposition einer Fraktur an Kalkaneus und Talus mit sonstiger innerer Knochenfixation | 80.88.59↔ | Sonstige lokale Exzision oder Destruktion an sonstigen Gelenken von Fuss und Zehen |
| 79.37.20↔ | Offene Reposition einer Mehrfragmentfraktur an sonstigen Tarsalia mit innerer Knochenfixation durch Platte | 80.88.99↔ | Sonstige lokale Exzision oder Destruktion einer Gelenkkläsion an Fuss und Zehen, sonstige |
| 79.37.21↔ | Offene Reposition einer Mehrfragmentfraktur an sonstigen Tarsalia mit sonstiger innerer Knochenfixation | 81.13↔ | Subtalare Arthroese |
| 79.37.30↔ | Offene Reposition einer Mehrfragmentfraktur an Metatarsalia mit innerer Knochenfixation | 81.14↔ | Mediotarsale Arthroese |
| 79.37.40↔ | Offene Reposition einer einfachen Fraktur an sonstigen Tarsalia und Metatarsalia mit innerer Knochenfixation | 81.15↔ | Tarsometatarsale Arthroese |
| 79.37.99↔ | Offene Reposition einer Fraktur an Tarsalia und Metatarsalia mit innerer Knochenfixation, sonstige | 81.57.00↔ | Gelenkersatz an Fuss und Zehen, n.n.bez. |
| | | 81.57.10↔ | Gelenkersatz an Fuss und Zehen, Fußwurzelendoprothese |
| | | 81.57.11↔ | Gelenkersatz an Fuss und Zehen, Vorfuß- oder Zehenendoprothese |
| | | 81.57.99↔ | Gelenkersatz an Fuss und Zehen, sonstige |
| | | 83.84↔ | Lösung eines Klumpfusses, n.a.klass. |
| | | 84.25↔ | Zehen-Replantation |
| | | 84.26↔ | Fuss-Replantation |

Prozedur I20-12

| | | | |
|-----------|--|-----------|--|
| 79.37.00↔ | Offene Reposition einer Fraktur an Tarsalia und Metatarsalia mit innerer Knochenfixation, n.n.bez. | 79.37.99↔ | Offene Reposition einer Fraktur an Tarsalia und Metatarsalia mit innerer Knochenfixation, sonstige |
| 79.37.10↔ | Offene Reposition einer Fraktur an Kalkaneus und Talus mit innerer Knochenfixation durch Platte | 79.88.00↔ | Offene Reposition einer Luxation von Fuss und Zehen, n.n.bez. |
| 79.37.11↔ | Offene Reposition einer Fraktur an Kalkaneus und Talus mit sonstiger innerer Knochenfixation | 79.88.10↔ | Offene Reposition einer Luxation eines Zehengelenkes |
| 79.37.20↔ | Offene Reposition einer Mehrfragmentfraktur an sonstigen Tarsalia mit innerer Knochenfixation durch Platte | 79.88.20↔ | Offene Reposition einer Luxation eines Metatarsophalangealgelenkes |
| 79.37.21↔ | Offene Reposition einer Mehrfragmentfraktur an sonstigen Tarsalia mit sonstiger innerer Knochenfixation | 79.88.99↔ | Offene Reposition einer Luxation von Fuss und Zehen, sonstige |
| 79.37.30↔ | Offene Reposition einer Mehrfragmentfraktur an Metatarsalia mit innerer Knochenfixation | 86.85.00↔ | Korrektur einer Syndaktylie, n.n.bez. |
| 79.37.40↔ | Offene Reposition einer einfachen Fraktur an sonstigen Tarsalia und Metatarsalia mit innerer Knochenfixation | 86.85.30↔ | Trennung einer kompletten Syndaktylie mit Verschiebeplastik, Kuppenplastik oder Seitenbandrekonstruktion, der Hand |
| | | 86.85.40↔ | Trennung einer kompletten Syndaktylie mit Verschiebeplastik, Kuppenplastik oder Seitenbandrekonstruktion, des Fusses |
| | | 86.85.50↔ | Resektion gedoppelter Anteile bei Syndaktylie oder Polydaktylie mit Gelenkrekonstruktion, der Hand |

| | | | |
|-----------|--|-----------|--|
| 86.85.60↔ | Resektion gedoppelter Anteile bei Syndaktylie oder Polydaktylie mit Gelenkrekonstruktion, des Fusses | 86.85.80↔ | Korrektur einer Polysyndaktylie durch Fusion gedoppelter Anteile, des Fusses |
| 86.85.70↔ | Korrektur einer Polysyndaktylie durch Fusion gedoppelter Anteile, der Hand | 86.85.99↔ | Korrektur einer Syndaktylie, sonstige |

Prozedur I20-13

| | | | |
|-----------|--|-----------|--|
| 79.37.00↔ | Offene Reposition einer Fraktur an Tarsalia und Metatarsalia mit innerer Knochenfixation, n.n.bez. | 81.12.10↔ | Arthrodesse oberes Sprunggelenk mit unterem Sprunggelenk |
| 79.37.10↔ | Offene Reposition einer Fraktur an Kalkaneus und Talus mit innerer Knochenfixation durch Platte | 81.12.11↔ | Arthrodesse oberes Sprunggelenk mit unterem Sprunggelenk und Chopartgelenk |
| 79.37.11↔ | Offene Reposition einer Fraktur an Kalkaneus und Talus mit sonstiger innerer Knochenfixation | 81.12.12↔ | Arthrodesse unteres Sprunggelenk, zwei Sprunggelenkskammern |
| 79.37.20↔ | Offene Reposition einer Mehrfragmentfraktur an sonstigen Tarsalia mit innerer Knochenfixation durch Platte | 81.12.13↔ | Arthrodesse unteres Sprunggelenk, drei Sprunggelenkskammern |
| 79.37.21↔ | Offene Reposition einer Mehrfragmentfraktur an sonstigen Tarsalia mit sonstiger innerer Knochenfixation | 81.12.99↔ | Arthrodesse Double, sonstige |
| 79.37.30↔ | Offene Reposition einer Mehrfragmentfraktur an Metatarsalia mit innerer Knochenfixation | 84.25↔ | Zehen-Replantation |
| 79.37.40↔ | Offene Reposition einer einfachen Fraktur an sonstigen Tarsalia und Metatarsalia mit innerer Knochenfixation | 84.26↔ | Fuss-Replantation |
| 79.37.99↔ | Offene Reposition einer Fraktur an Tarsalia und Metatarsalia mit innerer Knochenfixation, sonstige | 86.85.00↔ | Korrektur einer Syndaktylie, n.n.bez. |
| 79.88.00↔ | Offene Reposition einer Luxation von Fuss und Zehen, n.n.bez. | 86.85.30↔ | Trennung einer kompletten Syndaktylie mit Verschiebeplastik, Kuppenplastik oder Seitenbandrekonstruktion, der Hand |
| 79.88.10↔ | Offene Reposition einer Luxation eines Zehengelenkes | 86.85.40↔ | Trennung einer kompletten Syndaktylie mit Verschiebeplastik, Kuppenplastik oder Seitenbandrekonstruktion, des Fusses |
| 79.88.20↔ | Offene Reposition einer Luxation eines Metatarsophalangealgelenkes | 86.85.50↔ | Resektion gedoppelter Anteile bei Syndaktylie oder Polydaktylie mit Gelenkrekonstruktion, der Hand |
| 79.88.99↔ | Offene Reposition einer Luxation von Fuss und Zehen, sonstige | 86.85.60↔ | Resektion gedoppelter Anteile bei Syndaktylie oder Polydaktylie mit Gelenkrekonstruktion, des Fusses |
| 81.11↔ | Arthrodesse am Sprunggelenk | 86.85.70↔ | Korrektur einer Polysyndaktylie durch Fusion gedoppelter Anteile, der Hand |
| 81.12.00↔ | Arthrodesse Double, n.n.bez. | 86.85.80↔ | Korrektur einer Polysyndaktylie durch Fusion gedoppelter Anteile, des Fusses |
| | | 86.85.99↔ | Korrektur einer Syndaktylie, sonstige |

Prozedur I20-14

| | | | |
|-----------|--|-----------|--|
| 78.08.10↔ | Knochen transplantation an Tarsalia und Metatarsalia, gefäßgestielt mit mikrovaskulärer Anastomose | 78.09.41↔ | Knochen transplantation an Phalangen des Fußes, gefäßgestielt ohne mikrovaskuläre Anastomose |
| 78.08.11↔ | Knochen transplantation an Tarsalia und Metatarsalia, gefäßgestielt ohne mikrovaskuläre Anastomose | 78.09.42↔ | Knorpel-Knochen transplantation an Phalangen des Fußes |
| 78.08.12↔ | Knochen transplantation an Tarsalia und Metatarsalia, allogene | 78.09.90↔ | Knochen transplantation an andere näher bezeichnete Knochen, ausser Gesichtsschädelknochen, gefäßgestielt mit mikrovaskulärer Anastomose |
| 78.08.13↔ | Knorpel-Knochen transplantation an Tarsalia und Metatarsalia | 78.09.91↔ | Knochen transplantation an andere näher bezeichnete Knochen, ausser Gesichtsschädelknochen, gefäßgestielt ohne mikrovaskuläre Anastomose |
| 78.09.10↔ | Knochen transplantation an Phalangen der Hand, gefäßgestielt mit mikrovaskulärer Anastomose | 78.09.92↔ | Knochen transplantation an andere näher bezeichnete Knochen, ausser Gesichtsschädelknochen, allogene |
| 78.09.11↔ | Knochen transplantation an Phalangen der Hand, gefäßgestielt ohne mikrovaskuläre Anastomose | | |
| 78.09.12↔ | Knochen transplantation an Phalangen der Hand, allogene | | |
| 78.09.40↔ | Knochen transplantation an Phalangen des Fußes, gefäßgestielt mit mikrovaskulärer Anastomose | | |

Prozedur I20-15

| | | | |
|-----------|--|-----------|---|
| 81.57.11↔ | Gelenkersatz an Fuss und Zehen, Vorfuß- oder Zehenendoprothese | 81.59.13↔ | Revision und Wechsel einer Vorfuß- oder Zehenendoprothese |
|-----------|--|-----------|---|

Prozedur I20-16

| | | | |
|-----------|---|-----------|---|
| 77.38.00↔ | Sonstige Knochendurchtrennung an Tarsalia und Metatarsalia, n.n.bez. | 77.56↔ | Plastische Rekonstruktion bei Hammerzehe |
| 77.38.10↔ | (De-)Rotationsosteotomie an Tarsalia | 77.57↔ | Plastische Rekonstruktion bei Krallenzehe |
| 77.38.11↔ | Kortikotomie bei Segmenttransport an Tarsalia | 77.58↔ | Sonstige Resektion, Arthrodesse und plastische Rekonstruktion an Zehen |
| 77.38.12↔ | Komplexe (mehrdimensionale) Osteotomie (mit Achsenkorrektur) an Tarsalia | 77.59↔ | Sonstige Exostosenresektion bei Hallux valgus |
| 77.38.19↔ | Sonstige Knochendurchtrennung an Tarsalia | 78.39.30↔ | Verlängerungsosteotomie an Phalangen des Fußes |
| 77.38.29↔ | Sonstige Knochendurchtrennung an Metatarsalia | 79.38↔ | Offene Reposition einer Zehenfraktur mit innerer Knochenfixation |
| 77.38.99↔ | Sonstige Knochendurchtrennung an Tarsalia und Metatarsalia, sonstige | 80.18.00↔ | Sonstige Arthrotomie von Fuss und Zehen, n.n.bez. |
| 77.51↔ | Plastische Rekonstruktion bei Hallux valgus mit Exostosenresektion, Weichteilkorrektur und Osteotomie am Os metatarsale I | 80.18.10↔ | Arthroskopische Arthrotomie von Fuss und Zehen, Gelenkspülung mit Drainage |
| 77.52↔ | Plastische Rekonstruktion bei Hallux valgus mit Exostosenresektion, Weichteilkorrektur und Arthrodesse | 80.18.11↔ | Arthroskopische Arthrotomie von Fuss und Zehen, Entfernung freier Gelenkkörper |
| 77.53↔ | Plastische Rekonstruktion bei Hallux valgus mit anderer Exostosenresektion und Weichteilkorrektur | 80.18.12↔ | Arthroskopische Arthrotomie von Fuss und Zehen, Einlegen oder Entfernen eines Medikamententrägers |
| 77.54↔ | Resektion oder Korrekturosteotomie bei Digitus quintus varus | 80.18.20↔ | Arthrotomie von Fuss und Zehen, Gelenkspülung mit Drainage |
| | | 80.18.21↔ | Arthrotomie von Fuss und Zehen, Entfernung freier Gelenkkörper |

| | | | |
|-----------|--|-----------|--|
| 80.18.99↔ | Sonstige Arthrotomie von Fuss und Zehen, sonstige | 80.88.50↔ | Zystenexstirpation an sonstigen Gelenken von Fuss und Zehen |
| 80.88.00↔ | Sonstige lokale Exzision oder Destruktion einer Gelenkläsion an Fuss und Zehen, n.n.bez. | 80.88.59↔ | Sonstige lokale Exzision oder Destruktion an sonstigen Gelenken von Fuss und Zehen |
| 80.88.10↔ | Arthroskopische lokale Exzision oder Destruktion einer Gelenkläsion an Fuss und Zehen | 80.88.99↔ | Sonstige lokale Exzision oder Destruktion einer Gelenkläsion an Fuss und Zehen, sonstige |
| 80.88.20↔ | Débridement am Metatarsophalangealgelenk | 81.57.00↔ | Gelenkersatz an Fuss und Zehen, n.n.bez. |
| 80.88.21↔ | Zystenexstirpation am Metatarsophalangealgelenk | 81.57.10↔ | Gelenkersatz an Fuss und Zehen, Fußwurzelendoprothese |
| 80.88.29↔ | Sonstige lokale Exzision oder Destruktion am Metatarsophalangealgelenk | 81.57.11↔ | Gelenkersatz an Fuss und Zehen, Vorfuß- oder Zehenendoprothese |
| 80.88.30↔ | Débridement an Zehengelenken | 81.57.99↔ | Gelenkersatz an Fuss und Zehen, sonstige |
| 80.88.40↔ | Débridement an sonstigen Fussgelenken | | |

ADRG I21

Bestimmte Eingriffe an Hüftgelenk und Femur oder komplexe Eingriffe an Ellenbogengelenk und Unterarm

Mindestens eine Prozedur in Tabelle I21-1

DRG I21A

Bestimmte Eingriffe an Hüftgelenk und Femur oder komplexe Eingriffe an Ellenbogengelenk und Unterarm, mit äusserst schweren CC

PCCL > 3

DRG I21B

Bestimmte Eingriffe an Hüftgelenk und Femur oder komplexe Eingriffe an Ellenbogengelenk und Unterarm, mit komplexem Eingriff

Prozedur in Tabelle I21-2

DRG I21C

Bestimmte Eingriffe an Hüftgelenk und Femur oder komplexe Eingriffe an Ellenbogengelenk und Unterarm

Prozedur I21-1

| | | | |
|-----------|---|-----------|--|
| 77.05.00↔ | Sequestrektomie an Femur, n.n.bez | 78.03.11↔ | Knochen transplantation an Radius und Ulna, gefäßgestielt ohne mikrovaskulärer Anastomose |
| 77.05.10↔ | Sequestrektomie an Femur, ohne Einlage eines Medikamententrägers | 78.03.12↔ | Knochen transplantation an Radius und Ulna, allogen |
| 77.05.11↔ | Sequestrektomie an Femur, mit Einlage eines Medikamententrägers | 78.03.13↔ | Knorpel-Knochen transplantation an Radius und Ulna |
| 77.05.99↔ | Sequestrektomie an Femur, sonstige | 78.13.00↔ | Anlegen eines Fixateur externe an Radius und Ulna (inkl. Reposition von Frakturen), n.n.bez. |
| 77.15.00↔ | Sonstige Knocheninzision ohne Knochendurchtrennung am Femur, n.n.bez. | 78.13.10↔ | Geschlossene Reposition einer distalen Radiusfraktur mit Knochenfixation durch Fixateur externe |
| 77.15.10↔ | Sonstige Knocheninzision ohne Knochendurchtrennung am (sonstigen) Femur, Exploration und Knochenbohrung | 78.13.11↔ | Geschlossene Reposition einer sonstigen Radiusfraktur mit Knochenfixation durch Fixateur externe |
| 77.15.11↔ | Sonstige Knocheninzision ohne Knochendurchtrennung am Femur, Fremdkörperentfernung | 78.13.12↔ | Offene Reposition einer distalen Radiusfraktur mit Knochenfixation durch Fixateur externe |
| 77.15.12↔ | Sonstige Knocheninzision ohne Knochendurchtrennung am Femur, Einlage und Entfernung eines Medikamententrägers | 78.13.13↔ | Offene Reposition einer sonstigen Radiusfraktur mit Knochenfixation durch Fixateur externe |
| 77.15.13↔ | Sonstige Knocheninzision ohne Knochendurchtrennung am Femur, Drainage | 78.13.20↔ | Geschlossene Reposition einer Ulnafraktur mit Knochenfixation durch Fixateur externe |
| 77.15.20↔ | Sonstige Knocheninzision ohne Knochendurchtrennung am Femur, Exploration und Knochenbohrung am Schenkelhals | 78.13.99↔ | Anlegen eines Fixateur externe an Radius und Ulna (inkl. Reposition von Frakturen), sonstige |
| 77.15.99↔ | Sonstige Knocheninzision ohne Knochendurchtrennung am Femur, sonstige | 78.23.00↔ | Verkürzungsosteotomie an Radius und Ulna, n.n.bez |
| 77.23↔ | Keilosteotomie an Radius und Ulna | 78.23.10↔ | Temporäre Epiphyseodese an Radius und Ulna |
| 77.33.00↔ | Sonstige Knochendurchtrennung an Radius und Ulna, n.n.bez. | 78.23.11↔ | Permanente Epiphyseodese an Radius und Ulna |
| 77.33.10↔ | Kortikotomie bei Segmenttransport an Radius und Ulna | 78.23.12↔ | Therapeutische Epiphyseolyse an Radius und Ulna |
| 77.33.20↔ | Knochendurchtrennung an distaler Ulna und Ulnaschaft | 78.23.99↔ | Verkürzungsosteotomie an Radius und Ulna, sonstige |
| 77.33.99↔ | Sonstige Knochendurchtrennung an Radius und Ulna, sonstige | 78.29.30↔ | Temporäre Epiphyseodese am Becken |
| 77.65.00↔ | Lokale Resektion von Knochenläsion oder -gewebe am Femur, n.n.bez. | 78.29.31↔ | Permanente Epiphyseodese am Becken |
| 77.65.20↔ | Débridement am Femur | 78.29.32↔ | Therapeutische Epiphyseolyse am Becken |
| 77.65.99↔ | Lokale Resektion von Knochenläsion oder -gewebe am Femur, sonstige | 78.29.39↔ | Sonstige Verkürzungsosteotomie am Becken |
| 77.69.12↔ | Lokale Resektion von Knochenläsion oder -gewebe am Becken | 78.43↔ | Sonstige plastische Rekonstruktion an Radius und Ulna |
| 77.69.22↔ | Débridement am Becken | 78.49.12↔ | Sonstige plastische Rekonstruktion am Becken |
| 77.83↔ | Sonstige partielle Knochenresektion an Radius und Ulna | 78.53.00↔ | Innere Knochenfixation ohne Reposition der Fraktur an Radius und Ulna, n.n.bez. |
| 77.85↔ | Sonstige partielle Knochenresektion am Femur | 78.53.10↔ | Revision von Osteosynthesematerial (ohne Materialwechsel) an Radius |
| 77.93↔ | Totale Resektion von Radius und Ulna | 78.53.20↔ | Revision von Osteosynthesematerial (ohne Materialwechsel) an Ulna |
| 78.03.10↔ | Knochen transplantation an Radius und Ulna, gefäßgestielt mit mikrovaskulärer Anastomose | 78.53.99↔ | Innere Knochenfixation ohne Reposition der Fraktur an Radius und Ulna, sonstige |

- 78.65.01↔ Knochenimplantatentfernung am Femur: Draht, intramedullärer Draht, Schraube, Zuggurtung/Cerclage, (winkelstabile) Platte, Winkelplatte/Kondylenplatte, dynamische Kompressionsschraube, Marknagel, Fixateur externe, (Blount-) Klammern
- 78.65.02↔ Knochenimplantatentfernung am Femur (Schenkelhals / proximal / distal, ausser Schaft): Marknagel mit Gelenkkomponente, Verriegelungsnagel, Transfixationsnagel
- 78.65.03↔ Knochenimplantatentfernung am Femur (Schaft): Marknagel mit Gelenkkomponente
- 78.65.04↔ Knochenimplantatentfernung am Femur (proximal / Schaft / distal, ausser Schenkelhals): Ringfixateur
- 78.65.05↔ Knochenimplantatentfernung am Femur, Entfernung eines Knochen(teiler)satzes am Femur
- 78.65.08↔ Knochenimplantatentfernung am Femur: sonstiges Osteosynthesematerial
- 78.93↔ Einsetzen eines Knochenwachstumsstimulators an Radius und Ulna
- 79.22.00↔ Offene Reposition einer Fraktur an Radius und Ulna ohne innere Knochenfixation, n.n.bez.
- 79.22.10↔ Offene Reposition einer distalen Radiusfraktur ohne innere Knochenfixation
- 79.22.19↔ Offene Reposition einer sonstigen Radiusfraktur ohne innere Knochenfixation
- 79.22.20↔ Offene Reposition einer Ulnafraktur ohne innere Knochenfixation
- 79.22.99↔ Offene Reposition einer Fraktur an Radius und Ulna ohne innere Knochenfixation, sonstige
- 79.32.00↔ Offene Reposition einer Fraktur an Radius und Ulna mit innerer Knochenfixation, n.n.bez.
- 79.32.10↔ Offene Reposition einer distalen Radiusfraktur mit innerer Knochenfixation
- 79.32.19↔ Offene Reposition einer sonstigen Radiusfraktur mit innerer Knochenfixation
- 79.32.29↔ Offene Reposition einer Ulnafraktur mit innerer Knochenfixation
- 79.32.99↔ Offene Reposition einer Fraktur an Radius und Ulna mit innerer Knochenfixation, sonstige
- 79.52.00↔ Offene Reposition einer Epiphysendiastase an Radius und Ulna, n.n.bez.
- 79.52.10↔ Offene Reposition einer Epiphysendiastase am distalen Radius
- 79.52.20↔ Offene Reposition einer sonstigen Epiphysendiastase an Radius und Ulna
- 79.52.99↔ Offene Reposition einer Epiphysendiastase an Radius und Ulna, sonstige
- 79.62↔ Débridement einer offenen Fraktur an Radius und Ulna
- 79.82↔ Offene Reposition einer Luxation des Ellbogens
- 79.95↔ Nicht näher bezeichnete Operation an Verletzung des Femur
- 80.12.00↔ Sonstige Arthrotomie des Ellbogens, n.n.bez.
- 80.12.10↔ Arthroskopische Arthrotomie des Ellenbogens, Gelenkspülung mit Drainage
- 80.12.11↔ Arthroskopische Arthrotomie des Ellenbogens, Entfernung freier Gelenkkörper
- 80.12.12↔ Arthroskopische Arthrotomie des Ellenbogens, Einlegen oder Entfernen eines Medikamententrägers
- 80.12.20↔ Arthrotomie des Ellenbogens, Gelenkspülung mit Drainage
- 80.12.21↔ Arthrotomie des Ellenbogens, Entfernung freier Gelenkkörper
- 80.12.99↔ Sonstige Arthrotomie des Ellbogens, sonstige
- 80.15.00↔ Sonstige Arthrotomie der Hüfte, n.n.bez.
- 80.15.10↔ Arthroskopische Arthrotomie der Hüfte, Gelenkspülung mit Drainage
- 80.15.11↔ Arthroskopische Arthrotomie der Hüfte, Entfernung freier Gelenkkörper
- 80.15.12↔ Arthroskopische Arthrotomie der Hüfte, Einlegen oder Entfernen eines Medikamententrägers
- 80.15.20↔ Arthrotomie der Hüfte, Gelenkspülung mit Drainage
- 80.15.21↔ Arthrotomie der Hüfte, Entfernung freier Gelenkkörper
- 80.15.99↔ Sonstige Arthrotomie der Hüfte, sonstige
- 80.42↔ Durchtrennung von Gelenkscapsel, Ligament oder Knorpel am Ellbogen
- 80.72.00↔ Synovektomie am Ellbogen, n.n.bez.
- 80.72.10↔ Arthroskopische Synovektomie am Ellbogen
- 80.72.20↔ Offene Synovektomie am Ellbogen
- 80.72.99↔ Synovektomie am Ellbogen, sonstige
- 80.85.00↔ Sonstige lokale Exzision oder Destruktion einer Gelenkläsion an der Hüfte, n.n.bez.
- 80.85.10↔ Arthroskopische lokale Exzision oder Destruktion einer Gelenkläsion an der Hüfte
- 80.85.11↔ Débridement am Hüftgelenk
- 80.85.12↔ Zystenexstirpation am Hüftgelenk
- 80.85.99↔ Sonstige lokale Exzision oder Destruktion einer Gelenkläsion an der Hüfte, sonstige
- 81.24↔ Ellbogen-Arthrodese
- 81.40.10↔ Refixation eines osteochondralen Fragmentes am Hüftgelenk, arthroskopisch
- 81.40.11↔ Refixation eines osteochondralen Fragmentes am Hüftgelenk, offen chirurgisch
- 81.40.16↔ Knorpelglättung am Hüftgelenk, arthroskopisch
- 81.40.17↔ Knorpelglättung am Hüftgelenk, offen chirurgisch
- 81.85.00↔ Sonstige Rekonstruktion am Ellbogen, n.n.bez.
- 81.85.10↔ Refixation eines osteochondralen Fragmentes am Ellenbogen, arthroskopisch
- 81.85.11↔ Refixation eines osteochondralen Fragmentes am Ellenbogen, offen chirurgisch
- 81.85.14↔ Knorpeltransplantation und Implantation am Ellenbogen von in vitro hergestellten Gewebekulturen, arthroskopisch
- 81.85.15↔ Knorpeltransplantation und Implantation am Ellenbogen von in vitro hergestellten Gewebekulturen, offen chirurgisch
- 81.85.18↔ Subchondrale Knocheneröffnung am Ellenbogen, arthroskopisch
- 81.85.19↔ Subchondrale Knocheneröffnung am Ellenbogen, offen chirurgisch
- 81.85.20↔ Subchondrale Knocheneröffnung am Ellenbogen mit Einbringen eines azellulären Implantates, arthroskopisch
- 81.85.21↔ Resektionsarthroplastik am Ellenbogengelenk
- 81.85.30↔ Prothetischer Ersatz der distalen Humerusgelenkfläche
- 81.85.32↔ Sonstige Rekonstruktion am Ellbogen, Ulnakopfprothese
- 81.85.99↔ Sonstige Rekonstruktion am Ellbogen, sonstige
- 81.99.14↔ Arthroskopische Revision eines Gelenkes, Ellbogen
- 81.99.24↔ Offen chirurgische Revision eines Gelenkes, Ellbogen
- 81.99.34↔ Arthroskopische Operation am Gelenkknorpel, Ellbogen
- 81.99.44↔ Offen chirurgische Operation am Gelenkknorpel, Ellbogen
- 81.99.54↔ Arthrorise und Temporäre Fixation eines Gelenkes, Ellbogen
- 81.99.94↔ Sonstige offen chirurgische Operationen an Gelenken und Gelenkknorpel, Ellbogen
- 81.99.95↔ Sonstige offen chirurgische Operationen an Gelenken und Gelenkknorpel, proximales Radioulnargelenk
- 83.83↔ Plastische Rekonstruktion eines Ringbandes

Prozedur I21-2

- 77.93↔ Totale Resektion von Radius und Ulna
- 78.03.12↔ Knochentransplantation an Radius und Ulna, allogon
- 81.40.10↔ Refixation eines osteochondralen Fragmentes am Hüftgelenk, arthroskopisch
- 81.40.11↔ Refixation eines osteochondralen Fragmentes am Hüftgelenk, offen chirurgisch
- 81.85.21↔ Resektionsarthroplastik am Ellenbogengelenk
- 81.85.32↔ Sonstige Rekonstruktion am Ellbogen, Ulnakopfprothese

ADRG I22**Gewebe- / Hauttransplantation, ausser an der Hand mit schweren CC oder komplizierenden Prozeduren oder Eingriff an mehreren Lokalisationen oder schwerem Weichteilschaden**

Keine Hauptdiagnose in Tabelle I22-1 und Prozedur in Tabelle I22-3 und (PCCL > 2 oder Komplizierende Prozeduren oder Eingriff an mehreren Lokalisationen oder Diagnose in Tabelle I22-2)

DRG I22Z**Gewebe- / Hauttransplantation, ausser an der Hand mit schweren CC oder komplizierenden Prozeduren oder Eingriff an mehreren Lokalisationen oder schwerem Weichteilschaden****Hauptdiagnose I22-1**

| | | | |
|--------|---|--------|---|
| C40.1 | BNB kurze Knochen obere Extremität | M25.84 | Sonstige nbez Gelenk-KH Hand |
| C47.1 | BNB: Periph Nerven obere Extremität, einschließl Schulter | M25.94 | Gelenk-KH, nnbez, Hand |
| C49.1 | BNB: Bindegew u and WeichtGew ob Extr, einschlt Schult | M65.84 | Sonst Synovitis u Tenosynovitis Hand |
| D16.1 | Gutart Neubildung kurze Knochen obere Extremität | M66.24 | Spontanruptur von Strecksehnen Hand |
| D21.1 | So GNB Bgw/and Weichteilgew ob Extrem, Schulter | M66.30 | Spontanruptur von Beugesehnen, mehrere Lok |
| M00.04 | Arthrit/Polyarth d Staphylokokken Hand | M66.34 | Spontanruptur von Beugesehnen Hand |
| M00.14 | Arthrit/Polyarth d Pneumokokken Hand | M72.0 | Fibromatose Palmarfaszie [Dupuytren-Kontraktur] |
| M00.24 | Arthrit/Polyarth d sonst Streptokokken Hand | M86.04 | Akute hämatogene Osteomyelitis Hand |
| M00.84 | Arthrit/Polyarth d sonst nbez bakt Erreger Hand | M86.14 | Sonstige akute Osteomyelitis Hand |
| M00.94 | Eitrige Arthritis, nnbez, Hand | M86.24 | Subakute Osteomyelitis Hand |
| M02.04 | Arthritis nach intestinalem Bypass Hand | M86.34 | Chron multifokale Osteomyelitis Hand |
| M02.14 | Postenteritische Arthritis Hand | M86.44 | Chron Osteomyelitis m Fistel, Hand |
| M02.24 | Arthritis nach Impfung Hand | M86.54 | Sonst chron hämatogene Osteomyelitis Hand |
| M02.34 | Reiter-Krankheit Hand | M86.64 | Sonstige chron Osteomyelitis Hand |
| M02.84 | Sonst reaktive Arthritiden Hand | M86.84 | Sonstige Osteomyelitis Hand |
| M02.94 | Reaktive Arthritis, nnbez, Hand | M86.94 | Osteomyelitis, nnbez, Hand |
| M11.04 | Apatitirheumatismus Hand | M87.14 | Knochennekrose d Arzneimittel Hand |
| M11.14 | Familiäre Chondrokalzinose Hand | M87.24 | Knochennekrose d vorangegang Trauma Hand |
| M11.24 | Sonst Chondrokalzinose Hand | M87.34 | Sonst sek Knochennekrose Hand |
| M11.84 | Sonst nbez Kristall-Arthropathien Hand | M87.84 | Sonstige Knochennekrose Hand |
| M11.94 | Kristall-Arthropathie, nnbez, Hand | M87.94 | Knochennekrose, nnbez, Hand |
| M12.14 | Kaschin-Beck-KH Hand | M89.64 | Osteopathie nach Poliomyelitis Hand |
| M12.24 | Villonoduläre Synovitis (pigmentiert) Hand | Q68.1 | Angeborene Deformität Hand |
| M12.34 | Palindromer Rheumatismus Hand | Q69.0 | Akzessorische(r) Finger |
| M12.44 | Hydrops intermittens Hand | Q69.1 | Akzessorische(r) Daumen |
| M12.54 | Traumatische Arthropathie Hand | Q70.0 | Miteinander verwachsene Finger |
| M12.84 | Sonst nbez Arthropathien, aonkl, Hand | Q70.1 | Schwimnhautbildung an Fingern |
| M13.14 | Monarthritis, aonkl, Hand | Q71.0 | Angeborenes vollständiges Fehlen obere Extremität(en) |
| M13.84 | Sonst nbez Arthritis Hand | Q71.1 | Angeb Fehlen Ober- u Unterarm b vorhandener Hand |
| M13.94 | Arthritis, nnbez, Hand | Q71.3 | Angeborenes Fehlen Hand od ein/mehr Finger |
| M18.0 | Primäre Rhizarthrose, beidseitig | Q71.6 | Spalthand |
| M18.1 | Sonstige primäre Rhizarthrose | S56.0 | Verletzt Beugemuskl/-sehn, Daumen, in Höhe Unterarm |
| M18.2 | Posttraumatische Rhizarthrose, beidseitig | S56.1 | Verletzt Beugemuskl/-sehn ein/mehr, so Finger, i Höhe UA |
| M18.3 | Sonstige posttraumatische Rhizarthrose | S56.3 | Verletzt Streck-,Abduktormusk/-sehn, Daumen, in Höhe UA |
| M18.4 | Sonstige sekundäre Rhizarthrose, beidseitig | S56.4 | Verletzt Streckmusk/-sehn ein/mehr, so Finger, in Höhe UA |
| M18.5 | Sonstige sekundäre Rhizarthrose | S62.20 | Fraktur 1. Mittelhandknochen, Teil nnbez |
| M18.9 | Rhizarthrose, nnbez | S62.21 | Fraktur 1. Mittelhandknochen, Basis |
| M20.0 | Deformität eines od mehrerer Finger | S62.22 | Fraktur 1. Mittelhandknochen, Schaft |
| M21.84 | Sonst nbez erworbene Deformitäten Hand | S62.23 | Fraktur 1. Mittelhandknochen, Kollum |
| M21.94 | Erworbene Deformität Hand, nnbez | S62.24 | Fraktur 1. Mittelhandknochen, Kopf |
| M24.04 | Freier Gelenkkörper Hand | S62.30 | Fraktur sonst Mittelhandknochens: Teil nnbez |
| M24.14 | Sonst Gelenkknorpelschädigungen Hand | S62.31 | Fraktur eines sonstigen Mittelhandknochens: Basis |
| M24.34 | Patho Lux/Sublux Gelenk, aonkl, Hand | S62.32 | Fraktur eines sonstigen Mittelhandknochens: Schaft |
| M24.44 | Habit Lux/Sublux Gelenk Hand | S62.33 | Fraktur eines sonstigen Mittelhandknochens: Kollum |
| M24.54 | Gelenkkontraktur Hand | S62.34 | Fraktur eines sonstigen Mittelhandknochens: Kopf |
| M24.64 | Ankylose ein Gelenk Hand | S62.4 | Multiple Frakturen Mittelhandknochen |
| M24.84 | Sonst nbez Gelenkschädigungen, aonkl, Hand | S62.50 | Fraktur Daumen, Teil nnbez |
| M24.94 | Gelenkschädigung, nnbez, Hand | S62.51 | Fraktur Daumen, proximale Phalanx |
| M25.04 | Hämarthros Hand | S62.52 | Fraktur Daumen, distale Phalanx |
| M25.14 | Gelenkfistel Hand | S62.60 | Fraktur eines sonstigen Fingers, Teil nnbez |
| M25.24 | Schlottergelenk Hand | S62.61 | Fraktur eines sonst Fingers, proximale Phalanx |
| M25.34 | Sonst Instabilität ein Gelenk Hand | S62.62 | Fraktur eines sonstigen Fingers, mittlere Phalanx |
| M25.44 | Gelenkerguß Hand | S62.63 | Fraktur eines sonstigen Fingers, distale Phalanx |
| M25.54 | Gelenkschmerz Hand | S62.7 | Multiple Frakturen Finger |
| M25.64 | Gelenksteife, aonkl, Hand | S62.8 | Fraktur sonst u nnbez Teile Handgelenk u Hand |
| M25.74 | Osteophyt Hand | S63.10 | Luxation Finger, Teil nnbez |

S63.11 Luxation Finger, Metakarpophalangeal (-Gelenk)
 S63.12 Luxation Finger, Interphalangeal (-Gelenk)
 S63.2 Multiple Luxationen Finger
 S63.4 Traumat Ruptur, Bänder Finger MCP-/InterphalGelenk
 S63.60 Verstauchung Zerrung ein/mehr Finger, Teil nnbez

S63.61 Verstauch Zerr ein/mehr Finger, Metakarpophal(-Gelenk)
 S63.62 Verstauch Zerr ein/mehr Finger, Interphalangeal (-Gelenk)
 S63.68 Verstauchung Zerrung ein/mehr Finger, sonst Teile
 S63.7 Verstauchung Zerrung sonst u nnbez Teile Hand
 T87.0 Komplik d replantierte (Teile der) obere(n) Extremität

Diagnose I22-2

S01.83 Off Wunde (jeder Teil Kopf) m Verbind zu intrakran Verletz
 S01.86 Weichteilschaden III. Gr b geschl Fraktur od Lux Kopf
 S01.88 Weichteilschaden II. Gr b off Fraktur od Lux Kopf
 S01.89 Weichteilschaden III. Gr b off Fraktur od Lux Kopf
 S11.86 Weichteilschaden III. Gr b geschl Fraktur od Lux d Hals
 S11.88 Weichteilschaden II. Gr b off Fraktur od Lux Hals
 S11.89 Weichteilschaden III. Gr b off Fraktur od Lux Hals
 S21.83 Off Wunde (jed Teil Thorax) m Verbind zu intrathor Verletz
 S21.86 Weichteilschaden III. Gr b geschl Fraktur od Lux Thorax
 S21.88 Weichteilschaden II. Gr b off Fraktur od Lux Thorax
 S21.89 Weichteilschaden III. Gr b of Fraktur od Lux Thorax
 S31.83 Off Wunde (jd T Abd LumbGeg Beck) m Verb intraabd Verl
 S31.86 Weichteilschaden III. Gr b geschl Fraktur od Lux LWS u Be
 S31.88 Weichteilschaden II. Gr b off Fraktur od Lux LWS u Be
 S31.89 Weichteilschaden III. Gr b off Fraktur od Lux LWS u Be
 S41.86 Weichteilschaden III. Gr b geschl Fraktur od Lux Oberarm
 S41.88 Weichteilschaden II. Gr b off Fraktur od Lux Oberarm

S41.89 Weichteilschaden III. Gr b off Fraktur od Lux Oberarm
 S51.86 Weichteilschaden III. Gr b geschl Fraktur od Lux Unterarm
 S51.88 Weichteilschaden II. Gr b off Fraktur od Lux Unterarm
 S51.89 Weichteilschaden III. Gr b off Fraktur od Lux Unterarmes
 S61.86 Weichteilschaden III. Gr b geschl Fx od Lux Handgel u Hand
 S61.88 Weichteilschaden II. Gr b off Fraktur od Lux Handgel u Hand
 S61.89 Weichteilschaden III. Gr b off Fraktur od Lux Handgel u Hand
 S71.86 Weichteilschaden III. Gr b geschl Fx od Lux Hüfte u Obersch
 S71.88 Weichteilschaden II. Gr b off Fraktur od Lux Hüfte u Obersch
 S71.89 Weichteilschaden III. Gr b off Fraktur od Lux Hüfte u Obersch
 S81.86 Weichteilschaden III. Gr b geschl Fx od Lux Unterschenkel
 S81.88 Weichteilschaden II. Gr b off Fraktur od Lux Unterschenkels
 S81.89 Weichteilschaden III. Gr b off Fraktur od Lux Unterschenkel
 S91.86 Weichteilschaden III. Gr b geschl Fraktur od Luxation Fuß
 S91.88 Weichteilschaden II. Gr b off Fraktur od Luxation Fuß
 S91.89 Weichteilschaden III. Gr b off Fraktur od Luxation Fuß

Prozedur I22-3

83.82.10↔ Faszientransplantation, Kopf und Hals
 83.82.11↔ Faszientransplantation, Schulter und Axilla
 83.82.12↔ Faszientransplantation, Oberarm und Ellenbogen
 83.82.13↔ Faszientransplantation, Unterarm
 83.82.14↔ Faszientransplantation, Brustwand, Bauch und Rücken
 83.82.15↔ Faszientransplantation, Leisten- und Genitalregion und Gesäss
 83.82.16↔ Faszientransplantation, Untere Extremität
 83.82.19↔ Faszientransplantation, Andere Lokalisation
 83.82.20↔ Transplantation eines lokalen Muskel- oder Fasziolappens, Kopf und Hals
 83.82.21↔ Transplantation eines lokalen Muskel- oder Fasziolappens, Schulter und Axilla
 83.82.22↔ Transplantation eines lokalen Muskel- oder Fasziolappens, Oberarm und Ellenbogen
 83.82.23↔ Transplantation eines lokalen Muskel- oder Fasziolappens, Unterarm
 83.82.24↔ Transplantation eines lokalen Muskel- oder Fasziolappens, Brustwand, Bauch und Rücken
 83.82.25↔ Transplantation eines lokalen Muskel- oder Fasziolappens, Leisten- und Genitalregion und Gesäss
 83.82.26↔ Transplantation eines lokalen Muskel- oder Fasziolappens, Untere Extremität
 83.82.29↔ Transplantation eines lokalen Muskel- oder Fasziolappens, Andere Lokalisation
 83.82.30↔ Transplantation eines osteomyokutanen oder osteofasziokutanen Lappens, Kopf und Hals
 83.82.31↔ Transplantation eines osteomyokutanen oder osteofasziokutanen Lappens, Schulter und Axilla
 83.82.32↔ Transplantation eines osteomyokutanen oder osteofasziokutanen Lappens, Oberarm und Ellenbogen
 83.82.33↔ Transplantation eines osteomyokutanen oder osteofasziokutanen Lappens, Unterarm
 83.82.34↔ Transplantation eines osteomyokutanen oder osteofasziokutanen Lappens, Brustwand, Bauch und Rücken
 83.82.35↔ Transplantation eines osteomyokutanen oder osteofasziokutanen Lappens, Leisten- und Genitalregion und Gesäss
 83.82.36↔ Transplantation eines osteomyokutanen oder osteofasziokutanen Lappens, Untere Extremität
 83.82.39↔ Transplantation eines osteomyokutanen oder osteofasziokutanen Lappens, Andere Lokalisation

83.82.40↔ Transplantation eines sonstigen Lappentransplantates mit mikrovaskulärer Anastomosierung aus Muskel oder Faszie, Kopf und Hals
 83.82.41↔ Transplantation eines sonstigen Lappentransplantates mit mikrovaskulärer Anastomosierung aus Muskel oder Faszie, Schulter und Axilla
 83.82.42↔ Transplantation eines sonstigen Lappentransplantates mit mikrovaskulärer Anastomosierung aus Muskel oder Faszie, Oberarm und Ellenbogen
 83.82.43↔ Transplantation eines sonstigen Lappentransplantates mit mikrovaskulärer Anastomosierung aus Muskel oder Faszie, Unterarm
 83.82.44↔ Transplantation eines sonstigen Lappentransplantates mit mikrovaskulärer Anastomosierung aus Muskel oder Faszie, Brustwand, Bauch und Rücken
 83.82.45↔ Transplantation eines sonstigen Lappentransplantates mit mikrovaskulärer Anastomosierung aus Muskel oder Faszie, Leisten- und Genitalregion und Gesäss
 83.82.46↔ Transplantation eines sonstigen Lappentransplantates mit mikrovaskulärer Anastomosierung aus Muskel oder Faszie, Untere Extremität
 83.82.47↔ Transplantation eines sonstigen Lappentransplantates mit mikrovaskulärer Anastomosierung aus Muskel oder Faszie, Andere Lokalisation
 83.82.99↔ Muskel- oder Fasziotransplantation, sonstige
 84.21↔ Daumen-Replantation
 84.22↔ Finger-Replantation (ausser Daumen)
 84.23.00↔ Replantation von Vorderarm, Handgelenk oder Hand, n.n.bez.
 84.23.10↔ Replantation von Vorderarm
 84.23.11↔ Replantation von Handgelenk oder Hand
 84.23.99↔ Replantation von Vorderarm, Handgelenk oder Hand, sonstige
 84.24↔ Oberarm-Replantation
 84.25↔ Zehen-Replantation
 84.26↔ Fuss-Replantation
 84.27.00↔ Replantation von Unterschenkel oder Sprunggelenk, n.n.bez.
 84.27.10↔ Replantation vom Unterschenkel im Kniebereich
 84.27.99↔ Replantation von Unterschenkel oder Sprunggelenk, sonstige
 84.28↔ Oberschenkel-Replantation
 84.29.10↔ Sonstige Replantation, Obere Extremität
 84.29.20↔ Sonstige Replantation, Untere Extremität
 84.29.99↔ Sonstige Replantation, sonstige
 86.63.10↔ Kleinflächiges Vollhauttransplantat an den Kopf (außer Lippe und Mund)

| | | | |
|-----------|--|-----------|---|
| 86.63.11↔ | Kleinflächiges Vollhauttransplantat an den Hals | 86.66.22↔ | Großflächige homologe Hauttransplantation an Schulter und Oberarm |
| 86.63.12↔ | Kleinflächiges Vollhauttransplantat an Schulter und Oberarm | 86.66.23↔ | Großflächige homologe Hauttransplantation an den Unterarm |
| 86.63.13↔ | Kleinflächiges Vollhauttransplantat an den Unterarm | 86.66.24↔ | Großflächige homologe Hauttransplantation an die Hand |
| 86.63.15↔ | Kleinflächiges Vollhauttransplantat an Brustwand, Bauch und Rücken | 86.66.25↔ | Großflächige homologe Hauttransplantation an Brustwand und Rücken |
| 86.63.16↔ | Kleinflächiges Vollhauttransplantat an die Leisten- und Genitalregion | 86.66.26↔ | Großflächige homologe Hauttransplantation an die Bauchregion |
| 86.63.17↔ | Kleinflächiges Vollhauttransplantat an das Gesäß | 86.66.27↔ | Großflächige homologe Hauttransplantation an die untere Extremität |
| 86.63.18↔ | Kleinflächiges Vollhauttransplantat an Oberschenkel und Unterschenkel | 86.66.29↔ | Großflächige homologe Hauttransplantation an andere Lokalisation |
| 86.63.19↔ | Kleinflächiges Vollhauttransplantat an andere Lokalisation | 86.66.99↔ | Homologe Hauttransplantation, sonstige |
| 86.63.1a↔ | Kleinflächiges Vollhauttransplantat an den Fuß | 86.67.10↔ | Kleinflächiges temporäres Haut-Regenerationsgraft an den Kopf |
| 86.63.20↔ | Großflächiges Vollhauttransplantat an den Kopf (außer Lippe und Mund) | 86.67.11↔ | Kleinflächiges temporäres Haut-Regenerationsgraft an den Hals |
| 86.63.21↔ | Großflächiges Vollhauttransplantat an den Hals | 86.67.12↔ | Kleinflächiges temporäres Haut-Regenerationsgraft an Schulter und Oberarm |
| 86.63.22↔ | Großflächiges Vollhauttransplantat an Schulter und Oberarm | 86.67.13↔ | Kleinflächiges temporäres Haut-Regenerationsgraft an den Unterarm |
| 86.63.23↔ | Großflächiges Vollhauttransplantat an den Unterarm | 86.67.14↔ | Kleinflächiges temporäres Haut-Regenerationsgraft an die Hand |
| 86.63.25↔ | Großflächiges Vollhauttransplantat an Brustwand, Bauch und Rücken | 86.67.15↔ | Kleinflächiges temporäres Haut-Regenerationsgraft an Brustwand und Rücken |
| 86.63.26↔ | Großflächiges Vollhauttransplantat an die Leisten- und Genitalregion | 86.67.16↔ | Kleinflächiges temporäres Haut-Regenerationsgraft an die Bauchregion |
| 86.63.27↔ | Großflächiges Vollhauttransplantat an das Gesäß | 86.67.17↔ | Kleinflächiges temporäres Haut-Regenerationsgraft an die untere Extremität |
| 86.63.28↔ | Großflächiges Vollhauttransplantat an Oberschenkel und Unterschenkel | 86.67.19↔ | Kleinflächiges temporäres Haut-Regenerationsgraft an andere Lokalisation |
| 86.63.29↔ | Großflächiges Vollhauttransplantat an andere Lokalisation | 86.67.20↔ | Großflächiges temporäres Haut-Regenerationsgraft an den Kopf |
| 86.63.2a↔ | Großflächiges Vollhauttransplantat an den Fuß | 86.67.21↔ | Großflächiges temporäres Haut-Regenerationsgraft an den Hals |
| 86.63.99↔ | Vollhauttransplantat an andere Lokalisationen, sonstige | 86.67.22↔ | Großflächiges temporäres Haut-Regenerationsgraft an Schulter und Oberarm |
| 86.65.10↔ | Kleinflächige heterologe Hauttransplantation an den Kopf | 86.67.23↔ | Großflächiges temporäres Haut-Regenerationsgraft an den Unterarm |
| 86.65.11↔ | Kleinflächige heterologe Hauttransplantation an den Hals | 86.67.24↔ | Großflächiges temporäres Haut-Regenerationsgraft an die Hand |
| 86.65.12↔ | Kleinflächige heterologe Hauttransplantation an Schulter und Oberarm | 86.67.25↔ | Großflächiges temporäres Haut-Regenerationsgraft an Brustwand und Rücken |
| 86.65.13↔ | Kleinflächige heterologe Hauttransplantation an den Unterarm | 86.67.26↔ | Großflächiges temporäres Haut-Regenerationsgraft an die Bauchregion |
| 86.65.14↔ | Kleinflächige heterologe Hauttransplantation an die Hand | 86.67.27↔ | Großflächiges temporäres Haut-Regenerationsgraft an die untere Extremität |
| 86.65.15↔ | Kleinflächige heterologe Hauttransplantation an Brustwand und Rücken | 86.67.29↔ | Großflächiges temporäres Haut-Regenerationsgraft an andere Lokalisation |
| 86.65.16↔ | Kleinflächige heterologe Hauttransplantation an die Bauchregion | 86.67.30↔ | Permanenter Hautersatz durch Epidermisersatzmaterial |
| 86.65.17↔ | Kleinflächige heterologe Hauttransplantation an die untere Extremität | 86.67.31↔ | Permanenter Hautersatz durch Dermisersatzmaterial |
| 86.65.19↔ | Kleinflächige heterologe Hauttransplantation an andere Lokalisation | 86.67.99↔ | Haut-Regenerationsgraft, sonstige |
| 86.65.20↔ | Großflächige heterologe Hauttransplantation an den Kopf | 86.72↔ | Verschiebung eines gestielten Lappens |
| 86.65.21↔ | Großflächige heterologe Hauttransplantation an den Hals | 86.74.10↔ | Kleinflächige Dehnungsplastik am Kopf (außer Lippe und Mund) |
| 86.65.22↔ | Großflächige heterologe Hauttransplantation an Schulter und Oberarm | 86.74.11↔ | Kleinflächige Dehnungsplastik am Hals |
| 86.65.23↔ | Großflächige heterologe Hauttransplantation an den Unterarm | 86.74.12↔ | Kleinflächige Dehnungsplastik an Schulter und Oberarm |
| 86.65.24↔ | Großflächige heterologe Hauttransplantation an die Hand | 86.74.13↔ | Kleinflächige Dehnungsplastik am Unterarm |
| 86.65.25↔ | Großflächige heterologe Hauttransplantation an Brustwand und Rücken | 86.74.14↔ | Kleinflächige Dehnungsplastik an Brustwand und Rücken |
| 86.65.26↔ | Großflächige heterologe Hauttransplantation an Bauchregion | 86.74.15↔ | Kleinflächige Dehnungsplastik an der Bauchregion |
| 86.65.27↔ | Großflächige heterologe Hauttransplantation an die untere Extremität | 86.74.16↔ | Kleinflächige Dehnungsplastik an der Leisten- und Genitalregion |
| 86.65.29↔ | Großflächige heterologe Hauttransplantation an andere Lokalisation | 86.74.17↔ | Kleinflächige Dehnungsplastik am Gesäß |
| 86.65.30↔ | Transplantation von Schweinehaut | 86.74.18↔ | Kleinflächige Dehnungsplastik an Oberschenkel und Unterschenkel |
| 86.65.40↔ | Permanenter Hautersatz durch zweischichtiges Dermis-Epidermis-Ersatzmaterial | 86.74.19↔ | Kleinflächige Dehnungsplastik, an andere Lokalisationen |
| 86.65.99↔ | Heterologe Hauttransplantation, sonstige | 86.74.1a↔ | Kleinflächige Dehnungsplastik am Fuß |
| 86.66.10↔ | Kleinflächige homologe Hauttransplantation an den Kopf | 86.74.20↔ | Kleinflächige Verschiebe-Rotationsplastik am Kopf (außer Lippe und Mund) |
| 86.66.11↔ | Kleinflächige homologe Hauttransplantation an den Hals | 86.74.21↔ | Kleinflächige Verschiebe-Rotationsplastik am Hals |
| 86.66.12↔ | Kleinflächige homologe Hauttransplantation an Schulter und Oberarm | 86.74.22↔ | Kleinflächige Verschiebe-Rotationsplastik an Schulter und Oberarm |
| 86.66.13↔ | Kleinflächige homologe Hauttransplantation an den Unterarm | 86.74.23↔ | Kleinflächige Verschiebe-Rotationsplastik am Unterarm |
| 86.66.14↔ | Kleinflächige homologe Hauttransplantation an die Hand | 86.74.25↔ | Kleinflächige Verschiebe-Rotationsplastik an Brustwand und Rücken |
| 86.66.15↔ | Kleinflächige homologe Hauttransplantation an Brustwand und Rücken | 86.74.26↔ | Kleinflächige Verschiebe-Rotationsplastik an der Bauchregion |
| 86.66.16↔ | Kleinflächige homologe Hauttransplantation an die Bauchregion | 86.74.27↔ | Kleinflächige Verschiebe-Rotationsplastik an der Leisten- und Genitalregion |
| 86.66.17↔ | Kleinflächige homologe Hauttransplantation an die untere Extremität | 86.74.28↔ | Kleinflächige Verschiebe-Rotationsplastik am Gesäß |
| 86.66.19↔ | Kleinflächige homologe Hauttransplantation an andere Lokalisation | 86.74.29↔ | Kleinflächige Verschiebe-Rotationsplastik, an andere Lokalisationen |
| 86.66.20↔ | Großflächige homologe Hauttransplantation an den Kopf | | |
| 86.66.21↔ | Großflächige homologe Hauttransplantation an den Hals | | |

| | | | |
|-----------|--|-----------|---|
| 86.74.2a↔ | Kleinflächige Verschiebe-Rotationsplastik an Oberschenkel und Unterschenkel | 86.76.25↔ | Großflächige Verschiebe-Rotationsplastik an der Bauchregion |
| 86.74.2b↔ | Kleinflächige Verschiebe-Rotationsplastik am Fuß | 86.76.26↔ | Großflächige Verschiebe-Rotationsplastik an der Leisten- und Genitalregion |
| 86.74.30↔ | Kleinflächige Transpositionsplastik am Kopf (außer Lippe und Mund) | 86.76.27↔ | Großflächige Verschiebe-Rotationsplastik am Gesäß |
| 86.74.31↔ | Kleinflächige Transpositionsplastik am Hals | 86.76.28↔ | Großflächige Verschiebe-Rotationsplastik an Oberschenkel und Unterschenkel |
| 86.74.32↔ | Kleinflächige Transpositionsplastik an Schulter und Oberarm | 86.76.29↔ | Großflächige Verschiebe-Rotationsplastik an andere Lokalisation |
| 86.74.33↔ | Kleinflächige Transpositionsplastik am Unterarm | 86.76.2a↔ | Großflächige Verschiebe-Rotationsplastik am Fuß |
| 86.74.34↔ | Kleinflächige Transpositionsplastik an Brustwand und Rücken | 86.76.30↔ | Großflächige Transpositionsplastik am Kopf (außer Lippe und Mund) |
| 86.74.35↔ | Kleinflächige Transpositionsplastik an der Bauchregion | 86.76.31↔ | Großflächige Transpositionsplastik am Hals |
| 86.74.36↔ | Kleinflächige Transpositionsplastik an der Leisten- und Genitalregion | 86.76.32↔ | Großflächige Transpositionsplastik an Schulter und Oberarm |
| 86.74.37↔ | Kleinflächige Transpositionsplastik am Gesäß | 86.76.33↔ | Großflächige Transpositionsplastik am Unterarm |
| 86.74.38↔ | Kleinflächige Transpositionsplastik an Oberschenkel und Unterschenkel | 86.76.34↔ | Großflächige Transpositionsplastik an Brustwand und Rücken |
| 86.74.39↔ | Kleinflächige Transpositionsplastik, an andere Lokalisationen | 86.76.35↔ | Großflächige Transpositionsplastik an der Bauchregion |
| 86.74.3a↔ | Kleinflächige Transpositionsplastik am Fuß | 86.76.36↔ | Großflächige Transpositionsplastik an der Leisten- und Genitalregion |
| 86.74.40↔ | Kleinflächige Insellappenplastik am Kopf (außer Lippe und Mund) | 86.76.37↔ | Großflächige Transpositionsplastik am Gesäß |
| 86.74.41↔ | Kleinflächige Insellappenplastik am Hals | 86.76.38↔ | Großflächige Transpositionsplastik an Oberschenkel und Unterschenkel |
| 86.74.42↔ | Kleinflächige Insellappenplastik an Schulter und Oberarm | 86.76.39↔ | Großflächige Transpositionsplastik an andere Lokalisation |
| 86.74.43↔ | Kleinflächige Insellappenplastik am Unterarm | 86.76.3a↔ | Großflächige Transpositionsplastik am Fuß |
| 86.74.44↔ | Kleinflächige Insellappenplastik an Brustwand und Rücken | 86.76.40↔ | Großflächige Insellappenplastik am Kopf (außer Lippe und Mund) |
| 86.74.45↔ | Kleinflächige Insellappenplastik an der Bauchregion | 86.76.41↔ | Großflächige Insellappenplastik am Hals |
| 86.74.46↔ | Kleinflächige Insellappenplastik an der Leisten- und Genitalregion | 86.76.42↔ | Großflächige Insellappenplastik an Schulter und Oberarm |
| 86.74.47↔ | Kleinflächige Insellappenplastik am Gesäß | 86.76.43↔ | Großflächige Insellappenplastik am Unterarm |
| 86.74.48↔ | Kleinflächige Insellappenplastik an Oberschenkel und Unterschenkel | 86.76.44↔ | Großflächige Insellappenplastik an Brustwand und Rücken |
| 86.74.49↔ | Kleinflächige Insellappenplastik, an andere Lokalisationen | 86.76.45↔ | Großflächige Insellappenplastik an der Bauchregion |
| 86.74.4a↔ | Kleinflächige Insellappenplastik am Fuß | 86.76.46↔ | Großflächige Insellappenplastik an der Leisten- und Genitalregion |
| 86.74.99↔ | Anbringen von gestieltem oder freiem Lappen an andere Lokalisationen, sonstige | 86.76.47↔ | Großflächige Insellappenplastik am Gesäß |
| 86.75.10↔ | Revision von gestieltem oder freiem Lappen oder freiem Hauttransplantat des Kopfes | 86.76.48↔ | Großflächige Insellappenplastik an Oberschenkel und Unterschenkel |
| 86.75.11↔ | Revision von gestieltem oder freiem Lappen oder freiem Hauttransplantat des Halses | 86.76.49↔ | Großflächige Insellappenplastik, an andere Lokalisationen |
| 86.75.12↔ | Revision von gestieltem oder freiem Lappen oder freiem Hauttransplantat von Schulter und Oberarm | 86.76.4a↔ | Großflächige Insellappenplastik am Fuß |
| 86.75.13↔ | Revision von gestieltem oder freiem Lappen oder freiem Hauttransplantat des Unterarmes | 86.76.99↔ | Anbringen von gestieltem oder freiem Lappen an andere Lokalisationen, großflächig, sonstige |
| 86.75.14↔ | Revision von gestieltem oder freiem Lappen oder freiem Hauttransplantat der Hand | 86.77.10↔ | Sonstige lokale Lappenplastik am Kopf (außer Lippe und Mund) |
| 86.75.15↔ | Revision von gestieltem oder freiem Lappen oder freiem Hauttransplantat der Brustwand und Rücken | 86.77.11↔ | Sonstige lokale Lappenplastik am Hals |
| 86.75.16↔ | Revision von gestieltem oder freiem Lappen oder freiem Hauttransplantat der Bauchregion | 86.77.12↔ | Sonstige lokale Lappenplastik an Schulter und Oberarm |
| 86.75.17↔ | Revision von gestieltem oder freiem Lappen oder freiem Hauttransplantat der unteren Extremität | 86.77.13↔ | Sonstige lokale Lappenplastik am Unterarm |
| 86.75.19↔ | Revision von gestieltem oder freiem Lappen oder freiem Hauttransplantat anderer Lokalisation | 86.77.14↔ | Sonstige lokale Lappenplastik an Brustwand und Rücken |
| 86.75.99↔ | Revision von gestieltem oder freiem Lappen, sonstige | 86.77.15↔ | Sonstige lokale Lappenplastik an der Bauchregion |
| 86.76.10↔ | Großflächige Dehnungsplastik am Kopf (außer Lippe und Mund) | 86.77.16↔ | Sonstige lokale Lappenplastik an der Leisten- und Genitalregion |
| 86.76.11↔ | Großflächige Dehnungsplastik am Hals | 86.77.17↔ | Sonstige lokale Lappenplastik am Gesäß |
| 86.76.12↔ | Großflächige Dehnungsplastik an Schulter und Oberarm | 86.77.18↔ | Sonstige lokale Lappenplastik an Oberschenkel und Unterschenkel |
| 86.76.13↔ | Großflächige Dehnungsplastik am Unterarm | 86.77.19↔ | Sonstige lokale Lappenplastik, an andere Lokalisationen |
| 86.76.14↔ | Großflächige Dehnungsplastik an Brustwand und Rücken | 86.77.1a↔ | Sonstige lokale Lappenplastik am Fuß |
| 86.76.15↔ | Großflächige Dehnungsplastik an der Bauchregion | 86.77.99↔ | Anbringen von sonstiger lokaler Lappenplastik, sonstige |
| 86.76.16↔ | Großflächige Dehnungsplastik an der Leisten- und Genitalregion | 86.78.10↔ | Anbringen von freiem Lappen mit mikrovasculärer Anastomosierung am Kopf (außer Lippe und Mund) |
| 86.76.17↔ | Großflächige Dehnungsplastik am Gesäß | 86.78.11↔ | Anbringen von freiem Lappen mit mikrovasculärer Anastomosierung am Hals |
| 86.76.19↔ | Großflächige Dehnungsplastik, an andere Lokalisationen | 86.78.12↔ | Anbringen von freiem Lappen mit mikrovasculärer Anastomosierung an Schulter und Oberarm |
| 86.76.1a↔ | Großflächige Dehnungsplastik an Oberschenkel und Unterschenkel | 86.78.13↔ | Anbringen von freiem Lappen mit mikrovasculärer Anastomosierung am Unterarm |
| 86.76.1b↔ | Großflächige Dehnungsplastik am Fuß | 86.78.14↔ | Anbringen von freiem Lappen mit mikrovasculärer Anastomosierung an Brustwand und Rücken |
| 86.76.20↔ | Großflächige Verschiebe-Rotationsplastik am Kopf (außer Lippe und Mund) | 86.78.15↔ | Anbringen von freiem Lappen mit mikrovasculärer Anastomosierung an Bauchregion |
| 86.76.21↔ | Großflächige Verschiebe-Rotationsplastik am Hals | 86.78.16↔ | Anbringen von freiem Lappen mit mikrovasculärer Anastomosierung an der Leisten- und Genitalregion |
| 86.76.22↔ | Großflächige Verschiebe-Rotationsplastik an Schulter und Oberarm | 86.78.17↔ | Anbringen von freiem Lappen mit mikrovasculärer Anastomosierung am Gesäß |
| 86.76.23↔ | Großflächige Verschiebe-Rotationsplastik am Unterarm | 86.78.18↔ | Anbringen von freiem Lappen mit mikrovasculärer Anastomosierung an der unteren Extremität |
| 86.76.24↔ | Großflächige Verschiebe-Rotationsplastik an Brustwand und Rücken | 86.78.19↔ | Anbringen von freiem Lappen mit mikrovasculärer Anastomosierung an andere Lokalisation |

| | | | |
|-----------|---|-----------|---|
| 86.78.20↔ | Anbringen von gestieltem regionalem Lappen oder gestieltem Fernlappen am Kopf (außer Lippe und Mund) | 86.78.35↔ | Kombinierte plastische Eingriffe an Haut und Unterhaut von Bauchregion |
| 86.78.21↔ | Anbringen von gestieltem regionalem Lappen oder gestieltem Fernlappen am Hals | 86.78.36↔ | Kombinierte plastische Eingriffe an Haut und Unterhaut der Leisten- und Genitalregion |
| 86.78.22↔ | Anbringen von gestieltem regionalem Lappen oder gestieltem Fernlappen an Schulter und Oberarm | 86.78.37↔ | Kombinierte plastische Eingriffe an Haut und Unterhaut des Gesäßes |
| 86.78.23↔ | Anbringen von gestieltem regionalem Lappen oder gestieltem Fernlappen am Unterarm | 86.78.38↔ | Kombinierte plastische Eingriffe an Haut und Unterhaut der unteren Extremität |
| 86.78.24↔ | Anbringen von gestieltem regionalem Lappen oder gestieltem Fernlappen an Brustwand und Rücken | 86.78.39↔ | Kombinierte plastische Eingriffe an Haut und Unterhaut anderer Lokalisation |
| 86.78.25↔ | Anbringen von gestieltem regionalem Lappen oder gestieltem Fernlappen an die Bauchregion | 86.78.40↔ | Anbringen von sonstigem gestielten oder freien Lappen am Kopf (außer Lippe und Mund) |
| 86.78.26↔ | Anbringen von gestieltem regionalem Lappen oder gestieltem Fernlappen an der Leisten- und Genitalregion | 86.78.41↔ | Anbringen von sonstigem gestielten oder freien Lappen am Hals |
| 86.78.27↔ | Anbringen von gestieltem regionalem Lappen oder gestieltem Fernlappen am Gesäß | 86.78.42↔ | Anbringen von sonstigem gestielten oder freien Lappen an Schulter und Oberarm |
| 86.78.28↔ | Anbringen von gestieltem regionalem Lappen oder gestieltem Fernlappen an der unteren Extremität | 86.78.43↔ | Anbringen von sonstigem gestielten oder freien Lappen am Unterarm |
| 86.78.29↔ | Anbringen von gestieltem regionalem Lappen oder gestieltem Fernlappen an andere Lokalisation | 86.78.44↔ | Anbringen von sonstigem gestielten oder freien Lappen an Brustwand und Rücken |
| 86.78.30↔ | Kombinierte plastische Eingriffe an Haut und Unterhaut des Kopfes (außer Lippe und Mund) | 86.78.45↔ | Anbringen von sonstigem gestielten oder freien Lappen an die Bauchregion |
| 86.78.31↔ | Kombinierte plastische Eingriffe an Haut und Unterhaut des Halses | 86.78.46↔ | Anbringen von sonstigem gestielten oder freien Lappen an der Leisten- und Genitalregion |
| 86.78.32↔ | Kombinierte plastische Eingriffe an Haut und Unterhaut von Schulter und Oberarm | 86.78.47↔ | Anbringen von sonstigem gestielten oder freien Lappen am Gesäß |
| 86.78.33↔ | Kombinierte plastische Eingriffe an Haut und Unterhaut des Unterarmes | 86.78.48↔ | Anbringen von sonstigem gestielten oder freien Lappen an der unteren Extremität |
| 86.78.34↔ | Kombinierte plastische Eingriffe an Haut und Unterhaut von Brustwand und Rücken | 86.78.49↔ | Anbringen von sonstigem gestielten oder freien Lappen an andere Lokalisation |

ADRG I23**Bestimmte Eingriffe ausser an Hüftgelenk und Femur**

Prozedur in Tabelle I23-1

DRG I23A**Bestimmte Eingriffe ausser an Hüftgelenk und Femur, mit komplizierendem Eingriff oder Alter < 10 Jahre**

Prozedur in Tabelle I23-2 oder Alter < 10 Jahre

DRG I23B**Bestimmte Eingriffe ausser an Hüftgelenk und Femur, Alter > 9 Jahre****Prozedur I23-1**

| | | | |
|-----------|--|-----------|--|
| 01.6x.10↔ | Exzision und Destruktion von Tumorgewebe an der Schädelbasis | 37.31.99↔ | Perikardektomie, sonstige |
| 01.6x.11↔ | Exzision und Destruktion von Tumorgewebe an der Kalotte | 56.94↔ | Entfernen eines elektronischen Ureterstimulators |
| 01.6x.20↔ | Exzision und Destruktion vom sonstigem erkrankten Gewebe an der Schädelbasis | 57.98↔ | Entfernen eines elektronischen Blasenstimulators |
| 01.6x.21↔ | Exzision und Destruktion von sonstigem erkrankten Gewebe an der Kalotte | 76.01↔ | Sequestrektomie an Gesichtsschädelknochen |
| 01.6x.22↔ | Exzision und Destruktion von sonstigem erkrankten Gewebe an der Kalotte mit Hirnhäuten | 76.09.00↔ | Sonstige Inzision an Gesichtsschädelknochen, n.n.bez. |
| 03.01.10↔ | Entfernen eines Fremdkörpers vom Spinalkanal, epidural | 76.09.10↔ | Reosteotomie nach Frakturposition |
| 03.01.99↔ | Entfernen eines Fremdkörpers vom Spinalkanal, sonstige | 76.09.99↔ | Sonstige Inzision an Gesichtsschädelknochen, sonstige |
| 03.1↔ | Durchtrennung einer intraspinalen Nervenwurzel | 76.5x.00↔ | Temporomandibuläre Arthroplastik, n.n.bez. |
| 34.03↔ | Wiedereröffnung einer kürzlichen Thorakotomie | 76.5x.10↔ | Kondylektomie am Kiefergelenk mit Rekonstruktion |
| 34.85↔ | Implantation eines Zwerchfellschrittmachers | 76.5x.19↔ | Sonstige Kondylektomie am Kiefergelenk |
| 34.89.00↔ | Sonstige Operationen am Zwerchfell, n.n.bez. | 76.5x.20↔ | Diskoplastik am Kiefergelenk mit Rekonstruktion |
| 34.89.10↔ | Sonstige Operationen am Zwerchfell, Inzision (Zwerchfellspaltung) | 76.5x.29↔ | Sonstige Diskoplastik am Kiefergelenk |
| 34.89.99↔ | Sonstige Operationen am Zwerchfell, sonstige | 76.5x.30↔ | Exstirpation des Discus articularis am Kiefergelenk mit Rekonstruktion |
| 34.99.00↔ | Sonstige Operationen am Thorax, n.n.bez. | 76.5x.39↔ | Sonstige Exstirpation des Discus articularis am Kiefergelenk |
| 34.99.10↔ | Entnahme von Rippenknorpel als Transplantat | 76.5x.40↔ | Resektion am Tuberculum articulare des Kiefergelenks |
| 34.99.99↔ | Sonstige Operationen am Thorax, sonstige | 76.5x.41↔ | Plastische Rekonstruktion am Kiefergelenk |
| 37.31.00↔ | Perikardektomie, n.n.bez. | 76.5x.42↔ | Gelenkstabilisierung (bewegungseinschränkend) des Kiefergelenks |
| 37.31.10↔ | Perikardektomie, partiell | 76.5x.50↔ | Arthroskopische Entfernung eines freien Gelenkkörpers am Kiefergelenk |
| 37.31.20↔ | Perikardektomie, total | 76.5x.59↔ | Sonstige Entfernung eines freien Gelenkkörpers am Kiefergelenk |
| 37.31.30↔ | Adhäsioolyse am Perikard | 76.5x.60↔ | Implantation einer Endoprothese am Kiefergelenk |
| | | 76.5x.61↔ | Wechsel einer Endoprothese am Kiefergelenk |

| | | | |
|-----------|---|-----------|--|
| 76.5x.70↔ | Implantation einer Totalendoprothese am Kiefergelenk mit vorgefertigten Komponenten (L) | 77.11.00↔ | Sonstige Knocheninzision ohne Knochendurchtrennung an Skapula, Klavikula, Rippen und Sternum, n.n.bez. |
| 76.5x.71↔ | Implantation einer Totalendoprothese am Kiefergelenk mit CAD-CAM gefertigten Komponenten (L) | 77.12.00↔ | Sonstige Knocheninzision ohne Knochendurchtrennung am Humerus, n.n.bez. |
| 76.5x.90↔ | Sonstige temporomandibuläre Arthroplastik oder Diskoplastik am Kiefergelenk | 77.12.10↔ | Sonstige Knocheninzision ohne Knochendurchtrennung am Humerus, Exploration und Knochenbohrung |
| 76.5x.99↔ | Temporomandibuläre Arthroplastik, sonstige | 77.12.11↔ | Sonstige Knocheninzision ohne Knochendurchtrennung am Humerus, Fremdkörperentfernung |
| 76.97↔ | Entfernen von internem Osteosynthesematerial vom Gesichtsschädelknochen | 77.12.12↔ | Sonstige Knocheninzision ohne Knochendurchtrennung am Humerus, Einlage und Entfernung eines Medikamententrägers |
| 77.00↔ | Sequestrektomie, ohne Angabe der Lokalisation | 77.12.13↔ | Sonstige Knocheninzision ohne Knochendurchtrennung am Humerus, Drainage |
| 77.01.00↔ | Sequestrektomie an Skapula, Klavikula, Rippen und Sternum, n.n.bez. | 77.12.99↔ | Sonstige Knocheninzision ohne Knochendurchtrennung am Humerus, sonstige |
| 77.01.10↔ | Sequestrektomie an Skapula und Klavikula, ohne Einlage eines Medikamententrägers | 77.13.00↔ | Sonstige Knocheninzision ohne Knochendurchtrennung an Radius und Ulna, n.n.bez. |
| 77.01.11↔ | Sequestrektomie an Skapula und Klavikula, mit Einlage eines Medikamententrägers | 77.13.10↔ | Sonstige Knocheninzision ohne Knochendurchtrennung an Radius und Ulna, Exploration und Knochenbohrung |
| 77.01.20↔ | Sequestrektomie an Rippen und Sternum, ohne Einlage eines Medikamententrägers | 77.13.11↔ | Sonstige Knocheninzision ohne Knochendurchtrennung an Radius und Ulna, Fremdkörperentfernung |
| 77.01.21↔ | Sequestrektomie an Rippen und Sternum, mit Einlage eines Medikamententrägers | 77.13.12↔ | Sonstige Knocheninzision ohne Knochendurchtrennung an Radius und Ulna, Einlage oder Entfernung eines Medikamententrägers |
| 77.01.99↔ | Sequestrektomie an Skapula, Klavikula, Rippen und Sternum, sonstige | 77.13.13↔ | Sonstige Knocheninzision ohne Knochendurchtrennung an Radius und Ulna, Drainage |
| 77.02.00↔ | Sequestrektomie am Humerus, n.n.bez. | 77.13.99↔ | Sonstige Knocheninzision ohne Knochendurchtrennung an Radius und Ulna, sonstige |
| 77.02.10↔ | Sequestrektomie am Humerus, ohne Einlage eines Medikamententrägers | 77.16.00↔ | Sonstige Knocheninzision ohne Knochendurchtrennung an der Patella, n.n.bez. |
| 77.02.11↔ | Sequestrektomie am Humerus, mit Einlage eines Medikamententrägers | 77.16.10↔ | Sonstige Knocheninzision ohne Knochendurchtrennung an der Patella, Exploration und Knochenbohrung |
| 77.02.99↔ | Sequestrektomie am Humerus, sonstige | 77.16.11↔ | Sonstige Knocheninzision ohne Knochendurchtrennung an der Patella, Fremdkörperentfernung |
| 77.03.00↔ | Sequestrektomie an Radius und Ulna, n.n.bez. | 77.16.12↔ | Sonstige Knocheninzision ohne Knochendurchtrennung an der Patella, Einlage und Entfernung eines Medikamententrägers |
| 77.03.10↔ | Sequestrektomie an Radius und Ulna, ohne Einlage eines Medikamententrägers | 77.16.13↔ | Sonstige Knocheninzision ohne Knochendurchtrennung an der Patella, Drainage |
| 77.03.11↔ | Sequestrektomie an Radius und Ulna, mit Einlage eines Medikamententrägers | 77.16.99↔ | Sonstige Knocheninzision ohne Knochendurchtrennung an der Patella, sonstige |
| 77.03.99↔ | Sequestrektomie an Radius und Ulna, sonstige | 77.17.00↔ | Sonstige Knocheninzision ohne Knochendurchtrennung an Tibia und Fibula, n.n.bez. |
| 77.06.00↔ | Sequestrektomie an der Patella, n.n.bez. | 77.17.10↔ | Sonstige Knocheninzision ohne Knochendurchtrennung an Tibia und Fibula, Exploration und Knochenbohrung |
| 77.06.10↔ | Sequestrektomie an der Patella, ohne Einlage eines Medikamententrägers | 77.17.11↔ | Sonstige Knocheninzision ohne Knochendurchtrennung an Tibia und Fibula, Fremdkörperentfernung |
| 77.06.11↔ | Sequestrektomie an der Patella, mit Einlage eines Medikamententrägers | 77.17.12↔ | Sonstige Knocheninzision ohne Knochendurchtrennung an Tibia und Fibula, Einlage und Entfernung eines Medikamententrägers |
| 77.06.99↔ | Sequestrektomie an der Patella, sonstige | 77.17.13↔ | Sonstige Knocheninzision ohne Knochendurchtrennung an Tibia und Fibula, Drainage |
| 77.07.00↔ | Sequestrektomie an Tibia und Fibula, n.n.bez. | 77.17.99↔ | Sonstige Knocheninzision ohne Knochendurchtrennung an Tibia und Fibula, sonstige |
| 77.07.10↔ | Sequestrektomie an Tibia und Fibula, ohne Einlage eines Medikamententrägers | 77.19.00↔ | Knocheninzision an anderen näher bezeichneten Knochen, ohne Gesichtsschädelknochen, n.n.bez. |
| 77.07.11↔ | Sequestrektomie an Tibia und Fibula, mit Einlage eines Medikamententrägers | 77.19.10↔ | Knocheninzision an Phalangen der Hand, Exploration und Knochenbohrung |
| 77.07.99↔ | Sequestrektomie an Tibia und Fibula, sonstige | 77.19.11↔ | Knocheninzision an Phalangen der Hand, Fremdkörperentfernung |
| 77.09.00↔ | Sequestrektomie an anderen näher bezeichneten Knochen, ohne Gesichtsschädelknochen, n.n.bez. | 77.19.12↔ | Knocheninzision an Phalangen der Hand, Einlage und Entfernung eines Medikamententrägers |
| 77.09.10↔ | Sequestrektomie an Phalangen der Hand, ohne Einlage eines Medikamententrägers | 77.19.13↔ | Knocheninzision an Phalangen der Hand, Drainage |
| 77.09.11↔ | Sequestrektomie an Phalangen der Hand, mit Einlage eines Medikamententrägers | 77.19.19↔ | Sonstige Knocheninzision an Phalangen der Hand |
| 77.09.20↔ | Sequestrektomie an der Wirbelsäule, ohne Einlage eines Medikamententrägers | 77.19.20↔ | Knocheninzision an der Wirbelsäule, Exploration und Knochenbohrung |
| 77.09.21↔ | Sequestrektomie an der Wirbelsäule, mit Einlage eines Medikamententrägers | 77.19.21↔ | Knocheninzision an der Wirbelsäule, Fremdkörperentfernung |
| 77.09.30↔ | Sequestrektomie am Beckenknochen, ohne Einlage eines Medikamententrägers | 77.19.22↔ | Knocheninzision an der Wirbelsäule, Einlage und Entfernung von Medikamententrägern |
| 77.09.31↔ | Sequestrektomie am Beckenknochen, mit Einlage eines Medikamententrägers | 77.19.23↔ | Knocheninzision an der Wirbelsäule, Drainage |
| 77.09.40↔ | Sequestrektomie an den Phalangen des Fusses, ohne Einlage eines Medikamententrägers | 77.19.29↔ | Sonstige Knocheninzision an der Wirbelsäule |
| 77.09.41↔ | Sequestrektomie an den Phalangen des Fusses, mit Einlage eines Medikamententrägers | 77.19.30↔ | Knocheninzision am Beckenknochen, Exploration und Knochenbohrung |
| 77.09.90↔ | Sequestrektomie an sonstigen näher bezeichneten Knochen, ohne Einlage eines Medikamententrägers | 77.19.31↔ | Knocheninzision am Beckenknochen, Fremdkörperentfernung |
| 77.09.91↔ | Sequestrektomie an sonstigen näher bezeichneten Knochen, mit Einlage eines Medikamententrägers | 77.19.32↔ | Knocheninzision am Beckenknochen, Einlage und Entfernung von Medikamententrägern |
| 77.09.99↔ | Sequestrektomie an anderen näher bezeichneten Knochen, ohne Gesichtsschädelknochen, sonstige | | |
| 77.10↔ | Sonstige Knocheninzision ohne Knochendurchtrennung, ohne Angabe der Lokalisation | | |

| | | | |
|-----------|--|-----------|--|
| 77.19.33↔ | Knocheninzision am Beckenknochen, Drainage | 78.67.05↔ | Knochenimplantatentfernung an Tibia und Fibula, Entfernung eines Knochen(teil)ersatzes an Tibia und Fibula |
| 77.19.39↔ | Sonstige Knocheninzision am Beckenknochen | 78.67.11↔ | Knochenimplantatentfernung an der Tibia: (winkelstabile) Platte, Winkelplatte / Kondylenplatte |
| 77.19.40↔ | Knocheninzision an den Phalangen des Fusses, Exploration und Knochenbohrung | 78.67.12↔ | Knochenimplantatentfernung an der Tibia: Marknagel, Verriegelungsnagel, Transfixationsnagel |
| 77.19.41↔ | Knocheninzision an den Phalangen des Fusses, Fremdkörperentfernung | 78.67.13↔ | Knochenimplantatentfernung an der Tibia: dynamische Kompressionsschraube |
| 77.19.42↔ | Knocheninzision an den Phalangen des Fusses, Einlage und Entfernung eines Medikamententrägers | 78.67.21↔ | Knochenimplantatentfernung an der Fibula: (winkelstabile) Platte |
| 77.19.43↔ | Knocheninzision an den Phalangen des Fusses, Drainage | 78.67.22↔ | Knochenimplantatentfernung an der Fibula: Marknagel, Verriegelungsnagel, Transfixationsnagel |
| 77.19.49↔ | Sonstige Knocheninzision an den Phalangen des Fusses | 78.67.28↔ | Knochenimplantatentfernung an Tibia und Fibula: sonstiges Osteosynthesematerial |
| 77.19.90↔ | Knocheninzision an sonstigen näher bezeichneten Knochen, Exploration und Knochenbohrung | 78.68.01↔ | Knochenimplantatentfernung an Tarsalia und Metatarsalia: (intramedullärer) Draht, Schraube, Zuggurtung/Cerclage, winkelstabile Platte, Fixateur externe, Ringfixateur, (Blount-) Klammern |
| 77.19.91↔ | Knocheninzision an sonstigen näher bezeichneten Knochen, Fremdkörperentfernung | 78.68.05↔ | Knochenimplantatentfernung an Tarsalia und Metatarsalia, Entfernung eines Knochen(teil)ersatzes an Talus und Kalkaneus |
| 77.19.92↔ | Knocheninzision an sonstigen näher bezeichneten Knochen, Einlage und Entfernung eines Medikamententrägers | 78.68.06↔ | Knochenimplantatentfernung an Tarsalia und Metatarsalia, Entfernung eines Knochen(teil)ersatzes an sonstigen Tarsalia und Metatarsalia |
| 77.19.93↔ | Knocheninzision an sonstigen näher bezeichneten Knochen, Drainage | 78.68.08↔ | Knochenimplantatentfernung an Tarsalia und Metatarsalia: sonstiges Osteosynthesematerial |
| 77.19.99↔ | Knocheninzision an anderen näher bezeichneten Knochen, ohne Gesichtsschädelknochen, sonstige | 78.69.11↔ | Knochenimplantatentfernung an Phalangen der Hand: (intramedullärer) Draht, Schraube, Zuggurtung/Cerclage, (winkelstabile) Platte, Fixateur externe, (Blount-)Klammern |
| 78.60.05↔ | Knochenimplantatentfernung, ohne Angabe der Lokalisation, Entfernung eines Knochen(teil)ersatzes | 78.69.15↔ | Knochenimplantatentfernung an anderen näher bezeichneten Knochen, ausser Gesichtsschädelknochen, Entfernung eines Knochen(teil)ersatzes an Phalangen der Hand |
| 78.60.08↔ | Entfernung eines internen Verlängerungs- oder Knochen transportsystems (motorisiert / nicht-motorisiert), jede Lokalisation | 78.69.18↔ | Knochenimplantatentfernung an Phalangen der Hand: sonstiges Osteosynthesematerial |
| 78.61.01↔ | Knochenimplantatentfernung an Skapula und Klavikula: Draht, intramedullärer Draht, Schraube, Zuggurtung/Cerclage, Platte, winkelstabile Platte, Fixateur externe, Blount-Klammern | 78.69.21↔ | Knochenimplantatentfernung am Becken: Draht, Schraube, Zuggurtung/Cerclage, Fixateur externe, Ringfixateur, (Blount-) Klammern |
| 78.61.05↔ | Knochenimplantatentfernung an Skapula, Klavikula, Rippen und Sternum, Entfernung eines Knochen(teil)ersatzes an Skapula, Klavikula, Rippen und Sternum | 78.69.22↔ | Knochenimplantatentfernung am Becken: (winkelstabile) Platte |
| 78.61.08↔ | Knochenimplantatentfernung an Skapula und Klavikula: sonstiges Osteosynthesematerial | 78.69.25↔ | Knochenimplantatentfernung an anderen näher bezeichneten Knochen, ausser Gesichtsschädelknochen, Entfernung eines Knochen(teil)ersatzes am Becken |
| 78.61.11↔ | Knochenimplantatentfernung an Rippen und Sternum | 78.69.28↔ | Knochenimplantatentfernung am Becken: sonstiges Osteosynthesematerial |
| 78.62.01↔ | Knochenimplantatentfernung am Humerus: (intramedullärer) Draht, Schraube, Zuggurtung/Cerclage, (winkelstabile) Platte, Winkelplatte /Kondylenplatte, Marknagel, Verriegelungsnagel, Transfixationsnagel, Fixateur externe, Ringfixateur, (Blount-) Klammern | 78.69.31↔ | Knochenimplantatentfernung an Talus und Kalkaneus: (intramedullärer) Draht, Schraube, Zuggurtung/Cerclage, (winkelstabile) Platte, Fixateur externe, Ringfixateur, (Blount-) Klammern |
| 78.62.02↔ | Knochenimplantatentfernung am Humerus: dynamische Kompressionsschraube, Marknagel mit Gelenkkomponente | 78.69.38↔ | Knochenimplantatentfernung an Talus und Kalkaneus: sonstiges Osteosynthesematerial |
| 78.62.05↔ | Knochenimplantatentfernung am Humerus, Entfernung eines Knochen(teil)ersatzes am Humerus | 78.69.41↔ | Knochenimplantatentfernung an Phalangen des Fußes: (intramedullärer) Draht, Schraube, Zuggurtung/Cerclage, (winkelstabile) Platte, Fixateur externe, (Blount-)Klammern |
| 78.62.08↔ | Knochenimplantatentfernung am Humerus: sonstiges Osteosynthesematerial | 78.69.45↔ | Knochenimplantatentfernung an anderen näher bezeichneten Knochen, ausser Gesichtsschädelknochen, Entfernung eines Knochen(teil)ersatzes an Phalangen des Fusses |
| 78.63.01↔ | Knochenimplantatentfernung an Radius und Ulna: (intramedullärer) Draht, Schraube, Zuggurtung/Cerclage, (winkelstabile) Platte, Winkelplatte /Kondylenplatte, Marknagel, Verriegelungsnagel, Transfixationsnagel, Fixateur externe, Ringfixateur, (Blount-)Klammern | 78.69.48↔ | Knochenimplantatentfernung an Phalangen des Fusses: sonstiges Osteosynthesematerial |
| 78.63.05↔ | Knochenimplantatentfernung an Radius und Ulna, Entfernung eines Knochen(teil)ersatzes an Radius und Ulna | 78.69.51↔ | Knochenimplantatentfernung an anderen näher bezeichneten Knochen: Draht, Zuggurtung/Cerclage, Blount-Klammern |
| 78.63.08↔ | Knochenimplantatentfernung an Radius und Ulna (proximal / Schaft / distal): sonstiges | 78.69.52↔ | Knochenimplantatentfernung an anderen näher bezeichneten Knochen: Schraube, (winkelstabile) Platte, dynamische Kompressionsschraube, intramedullärer Draht, Marknagel, Marknagel mit Gelenkkomponente, Verriegelungsnagel, Transfixationsnagel, Fixateur externe |
| 78.64.01↔ | Knochenimplantatentfernung an Karpalia und Metakarpalia: (intramedullärer) Draht, Schraube, Zuggurtung/Cerclage, (winkelstabile) Platte, Fixateur externe, Ringfixateur, (Blount-) Klammern | 78.69.53↔ | Knochenimplantatentfernung an anderen näher bezeichneten Knochen: Winkelplatte/Kondylenplatte |
| 78.64.05↔ | Knochenimplantatentfernung an Karpalia und Metakarpalia, Entfernung eines Knochen(teil)ersatzes an Karpalia und Metakarpalia | 78.69.55↔ | Knochenimplantatentfernung an anderen näher bezeichneten Knochen, ausser Gesichtsschädelknochen, Entfernung eines Knochen(teil)ersatzes an sonstigen näher bezeichneten Knochen |
| 78.64.08↔ | Knochenimplantatentfernung an Karpalia und Metakarpalia: sonstiges Osteosynthesematerial | 78.69.58↔ | Knochenimplantatentfernung an anderen näher bezeichneten Knochen: sonstiges Osteosynthesematerial |
| 78.66.01↔ | Knochenimplantatentfernung an der Patella: (intramedullärer) Draht, Schraube, Zuggurtung/Cerclage, Fixateur externe, (Blount-)Klammern | 78.69.61↔ | Entfernung von Osteosynthesematerial an Wirbelsäule |
| 78.66.05↔ | Knochenimplantatentfernung an der Patella, Entfernung eines Knochen(teil)ersatzes an der Patella | 78.69.65↔ | Knochenimplantatentfernung an anderen näher bezeichneten Knochen, ausser Gesichtsschädelknochen, Entfernung eines Knochen(teil)ersatzes an der Wirbelsäule |
| 78.66.08↔ | Knochenimplantatentfernung an der Patella: sonstiges Osteosynthesematerial | | |
| 78.67.01↔ | Knochenimplantatentfernung an Tibia und Fibula: (intramedullärer) Draht, Schraube, Zuggurtung/Cerclage, Fixateur externe, Ringfixateur, (Blount-)Klammern | | |

| | | | |
|-----------|--|-----------|---|
| 78.69.71↔ | Arthroskopische Entfernung von Osteosynthesematerial | 80.11.11↔ | Arthroskopische Arthrotomie des Humeroglenoidalgelenkes, Entfernung freier Gelenkkörper |
| 80.00↔ | Arthrotomie zur Prothesenentfernung, ohne Angabe der Lokalisation | 80.11.12↔ | Arthrotomie des Humeroglenoidalgelenkes, Gelenkspülung mit Drainage |
| 80.01.00↔ | Arthrotomie zur Prothesenentfernung an der Schulter, n.n.bez. | 80.11.13↔ | Arthrotomie des Humeroglenoidalgelenkes, Entfernung freier Gelenkkörper |
| 80.01.10↔ | Arthrotomie zur Prothesenentfernung an der Schulter, Entfernung einer Humeruskopfprothese | 80.11.19↔ | Sonstige Arthrotomie des Humeroglenoidalgelenkes |
| 80.01.11↔ | Arthrotomie zur Prothesenentfernung an der Schulter, Entfernung einer Totalendoprothese des Schultergelenkes | 80.11.20↔ | Arthroskopische Arthrotomie des Akromioklavikulargelenkes, Gelenkspülung mit Drainage |
| 80.01.99↔ | Arthrotomie zur Prothesenentfernung an der Schulter, sonstige | 80.11.21↔ | Arthroskopische Arthrotomie des Akromioklavikulargelenkes, Entfernung freier Gelenkkörper |
| 80.02↔ | Arthrotomie zur Prothesenentfernung am Ellbogen | 80.11.22↔ | Arthrotomie des Akromioklavikulargelenkes, Gelenkspülung mit Drainage |
| 80.03↔ | Arthrotomie zur Prothesenentfernung am Handgelenk | 80.11.23↔ | Arthrotomie des Akromioklavikulargelenkes, Entfernung freier Gelenkkörper |
| 80.04.00↔ | Arthrotomie zur Prothesenentfernung an Hand und Fingern, n.n.bez. | 80.11.29↔ | Sonstige Arthrotomie des Akromioklavikulargelenkes |
| 80.04.10↔ | Arthrotomie zur Prothesenentfernung an Hand und Fingern, Entfernung einer Daumensattelgelenkendoprothese | 80.11.99↔ | Sonstige Arthrotomie der Schulter, sonstige |
| 80.04.11↔ | Arthrotomie zur Prothesenentfernung an Hand und Fingern, Entfernung einer sonstigen Fingergelenkendoprothese | 80.89.30↔ | Débridement an der Symphyse |
| 80.04.99↔ | Arthrotomie zur Prothesenentfernung an Hand und Fingern, sonstige | 80.89.31↔ | Zystenexstirpation an der Symphyse |
| 80.07↔ | Arthrotomie zur Prothesenentfernung am Sprunggelenk | 80.89.39↔ | Sonstige lokale Exzision oder Destruktion an der Symphyse |
| 80.08↔ | Arthrotomie zur Prothesenentfernung an Fuss und Zehen | 80.89.41↔ | Débridement einer Gelenkkläsion an anderer bezeichneter Lokalisation |
| 80.09↔ | Arthrotomie zur Prothesenentfernung an anderer bezeichneter Lokalisation | 80.89.42↔ | Zystenexstirpation an Gelenken anderer bezeichneter Lokalisation |
| 80.11.00↔ | Sonstige Arthrotomie der Schulter, n.n.bez. | | |
| 80.11.10↔ | Arthroskopische Arthrotomie des Humeroglenoidalgelenkes, Gelenkspülung mit Drainage | | |

Prozedur I23-2

| | | | |
|-----------|--|-----------|--|
| 01.6x.10↔ | Exzision und Destruktion von Tumorgewebe an der Schädelbasis | 77.01.10↔ | Sequestrektomie an Skapula und Klavikula, ohne Einlage eines Medikamententrägers |
| 01.6x.11↔ | Exzision und Destruktion von Tumorgewebe an der Kalotte | 77.01.11↔ | Sequestrektomie an Skapula und Klavikula, mit Einlage eines Medikamententrägers |
| 01.6x.20↔ | Exzision und Destruktion vom sonstigem erkrankten Gewebe an der Schädelbasis | 77.01.20↔ | Sequestrektomie an Rippen und Sternum, ohne Einlage eines Medikamententrägers |
| 01.6x.21↔ | Exzision und Destruktion von sonstigem erkrankten Gewebe an der Kalotte | 77.01.21↔ | Sequestrektomie an Rippen und Sternum, mit Einlage eines Medikamententrägers |
| 01.6x.22↔ | Exzision und Destruktion von sonstigem erkrankten Gewebe an der Kalotte mit Hirnhäuten | 77.01.99↔ | Sequestrektomie an Skapula, Klavikula, Rippen und Sternum, sonstige |
| 37.31.00↔ | Perikardektomie, n.n.bez. | 77.02.00↔ | Sequestrektomie am Humerus, n.n.bez. |
| 37.31.10↔ | Perikardektomie, partiell | 77.02.10↔ | Sequestrektomie am Humerus, ohne Einlage eines Medikamententrägers |
| 37.31.20↔ | Perikardektomie, total | 77.02.11↔ | Sequestrektomie am Humerus, mit Einlage eines Medikamententrägers |
| 37.31.30↔ | Adhäsiolyse am Perikard | 77.02.99↔ | Sequestrektomie am Humerus, sonstige |
| 37.31.99↔ | Perikardektomie, sonstige | 77.03.00↔ | Sequestrektomie an Radius und Ulna, n.n.bez. |
| 76.01↔ | Sequestrektomie an Gesichtsschädelknochen | 77.03.10↔ | Sequestrektomie an Radius und Ulna, ohne Einlage eines Medikamententrägers |
| 76.5x.00↔ | Temporomandibuläre Arthroplastik, n.n.bez. | 77.03.11↔ | Sequestrektomie an Radius und Ulna, mit Einlage eines Medikamententrägers |
| 76.5x.10↔ | Kondylektomie am Kiefergelenk mit Rekonstruktion | 77.03.99↔ | Sequestrektomie an Radius und Ulna, sonstige |
| 76.5x.19↔ | Sonstige Kondylektomie am Kiefergelenk | 77.06.00↔ | Sequestrektomie an der Patella, n.n.bez. |
| 76.5x.20↔ | Diskoplastik am Kiefergelenk mit Rekonstruktion | 77.06.10↔ | Sequestrektomie an der Patella, ohne Einlage eines Medikamententrägers |
| 76.5x.29↔ | Sonstige Diskoplastik am Kiefergelenk | 77.06.11↔ | Sequestrektomie an der Patella, mit Einlage eines Medikamententrägers |
| 76.5x.30↔ | Exstirpation des Discus articularis am Kiefergelenk mit Rekonstruktion | 77.06.99↔ | Sequestrektomie an der Patella, sonstige |
| 76.5x.39↔ | Sonstige Exstirpation des Discus articularis am Kiefergelenk | 77.07.00↔ | Sequestrektomie an Tibia und Fibula, n.n.bez. |
| 76.5x.40↔ | Resektion am Tuberculum articulare des Kiefergelenkes | 77.07.10↔ | Sequestrektomie an Tibia und Fibula, ohne Einlage eines Medikamententrägers |
| 76.5x.41↔ | Plastische Rekonstruktion am Kiefergelenk | 77.07.11↔ | Sequestrektomie an Tibia und Fibula, mit Einlage eines Medikamententrägers |
| 76.5x.42↔ | Gelenkstabilisierung (bewegungseinschränkend) des Kiefergelenkes | 77.07.99↔ | Sequestrektomie an Tibia und Fibula, sonstige |
| 76.5x.50↔ | Arthroskopische Entfernung eines freien Gelenkkörpers am Kiefergelenk | 77.09.00↔ | Sequestrektomie an anderen näher bezeichneten Knochen, ohne Gesichtsschädelknochen, n.n.bez. |
| 76.5x.59↔ | Sonstige Entfernung eines freien Gelenkkörpers am Kiefergelenk | 77.09.10↔ | Sequestrektomie an Phalangen der Hand, ohne Einlage eines Medikamententrägers |
| 76.5x.60↔ | Implantation einer Endoprothese am Kiefergelenk | 77.09.11↔ | Sequestrektomie an Phalangen der Hand, mit Einlage eines Medikamententrägers |
| 76.5x.61↔ | Wechsel einer Endoprothese am Kiefergelenk | 77.09.20↔ | Sequestrektomie an der Wirbelsäule, ohne Einlage eines Medikamententrägers |
| 76.5x.70↔ | Implantation einer Totalendoprothese am Kiefergelenk mit vorgefertigten Komponenten (L) | | |
| 76.5x.71↔ | Implantation einer Totalendoprothese am Kiefergelenk mit CAD-CAM gefertigten Komponenten (L) | | |
| 76.5x.90↔ | Sonstige temporomandibuläre Arthroplastik oder Diskoplastik am Kiefergelenk | | |
| 76.5x.99↔ | Temporomandibuläre Arthroplastik, sonstige | | |
| 77.00↔ | Sequestrektomie, ohne Angabe der Lokalisation | | |
| 77.01.00↔ | Sequestrektomie an Skapula, Klavikula, Rippen und Sternum, n.n.bez. | | |

| | | | |
|-----------|---|-----------|---|
| 77.09.21↔ | Sequestrektomie an der Wirbelsäule, mit Einlage eines Medikamententrägers | 77.16.00↔ | Sonstige Knocheninzision ohne Knochendurchtrennung an der Patella, n.n.bez. |
| 77.09.30↔ | Sequestrektomie am Beckenknochen, ohne Einlage eines Medikamententrägers | 77.16.10↔ | Sonstige Knocheninzision ohne Knochendurchtrennung an der Patella, Exploration und Knochenbohrung |
| 77.09.31↔ | Sequestrektomie am Beckenknochen, mit Einlage eines Medikamententrägers | 77.16.11↔ | Sonstige Knocheninzision ohne Knochendurchtrennung an der Patella, Fremdkörperentfernung |
| 77.09.40↔ | Sequestrektomie an den Phalangen des Fusses, ohne Einlage eines Medikamententrägers | 77.16.12↔ | Sonstige Knocheninzision ohne Knochendurchtrennung an der Patella, Einlage und Entfernung eines Medikamententrägers |
| 77.09.41↔ | Sequestrektomie an den Phalangen des Fusses, mit Einlage eines Medikamententrägers | 77.16.13↔ | Sonstige Knocheninzision ohne Knochendurchtrennung an der Patella, Drainage |
| 77.09.90↔ | Sequestrektomie an sonstigen näher bezeichneten Knochen, ohne Einlage eines Medikamententrägers | 77.16.99↔ | Sonstige Knocheninzision ohne Knochendurchtrennung an der Patella, sonstige |
| 77.09.91↔ | Sequestrektomie an sonstigen näher bezeichneten Knochen, mit Einlage eines Medikamententrägers | 80.00↔ | Arthrotomie zur Prothesenentfernung, ohne Angabe der Lokalisation |
| 77.09.99↔ | Sequestrektomie an anderen näher bezeichneten Knochen, ohne Gesichtsschädelknochen, sonstige | 80.01.00↔ | Arthrotomie zur Prothesenentfernung an der Schulter, n.n.bez. |
| 77.12.00↔ | Sonstige Knocheninzision ohne Knochendurchtrennung am Humerus, n.n.bez. | 80.01.10↔ | Arthrotomie zur Prothesenentfernung an der Schulter, Entfernung einer Humeruskopfprothese |
| 77.12.10↔ | Sonstige Knocheninzision ohne Knochendurchtrennung am Humerus, Exploration und Knochenbohrung | 80.01.11↔ | Arthrotomie zur Prothesenentfernung an der Schulter, Entfernung einer Totalendoprothese des Schultergelenkes |
| 77.12.11↔ | Sonstige Knocheninzision ohne Knochendurchtrennung am Humerus, Fremdkörperentfernung | 80.01.99↔ | Arthrotomie zur Prothesenentfernung an der Schulter, sonstige |
| 77.12.12↔ | Sonstige Knocheninzision ohne Knochendurchtrennung am Humerus, Einlage und Entfernung eines Medikamententrägers | 80.03↔ | Arthrotomie zur Prothesenentfernung am Handgelenk |
| 77.12.13↔ | Sonstige Knocheninzision ohne Knochendurchtrennung am Humerus, Drainage | 80.07↔ | Arthrotomie zur Prothesenentfernung am Sprunggelenk |
| 77.12.99↔ | Sonstige Knocheninzision ohne Knochendurchtrennung am Humerus, sonstige | 80.09↔ | Arthrotomie zur Prothesenentfernung an anderer bezeichneter Lokalisation |

ADRG I27**Eingriffe am Weichteilgewebe**

Mindestens eine Prozedur in Tabelle I27-2

DRG I27A**Eingriffe am Weichteilgewebe mit äusserst schweren CC, oder bei bösartiger Neubildung mit schweren CC**

PCCL > 3 oder Hauptdiagnose in Tabelle I27-1 und PCCL > 2

DRG I27B**Eingriffe am Weichteilgewebe mit schweren CC oder bei bösartiger Neubildung, Alter < 16 Jahre**

(PCCL > 2 oder Hauptdiagnose in Tabelle I27-1) und Alter < 16 Jahre

DRG I27C**Eingriffe am Weichteilgewebe mit schweren CC oder bei bösartiger Neubildung, Alter > 15 Jahre**

PCCL > 2 oder Hauptdiagnose in Tabelle I27-1

DRG I27D**Eingriffe am Weichteilgewebe****Hauptdiagnose I27-1**

| | | | |
|-------|---|-------|--|
| C49.0 | BNB: Bindegewebe u and Weichteilgew Kopf/Gesicht/Hals | C49.4 | BNB: Bindegewebe u andere WeichtGew des Abdomens |
| C49.1 | BNB: Bindegew u and WeichtGew ob Extr, einschl Schult | C49.5 | BNB: Bindegewebe u andere WeichtGewebe des Beckens |
| C49.2 | BNB: Bindegew u and WeichtGew unter Extr, einschl Hüfte | C49.6 | BNB: Bindegew u and WeichtGewebe des Rumpfes, nbez |
| C49.3 | BNB: Bindegewebe und andere Weichteilgewebe des Thorax | C49.8 | BNB: Bindegew u and WeichtGew, mehr Teilber überlapp |

Prozedur I27-2

| | | | |
|-----------|--|-----------|---|
| 08.22.00↔ | Exzision einer anderen kleineren Läsion am Augenlid, n.n.bez. | 08.23.10↔ | Exzision einer grösseren Läsion am Augenlid, nicht durchgehend, nicht histographisch kontrolliert (mikrographische Chirurgie) |
| 08.22.10↔ | Exzision einer anderen kleineren Läsion am Augenlid, nicht histographisch kontrolliert (mikrographische Chirurgie) | 08.23.11↔ | Exzision einer grösseren Läsion am Augenlid, nicht durchgehend, histographisch kontrolliert (mikrographische Chirurgie) |
| 08.22.11↔ | Exzision einer anderen kleineren Läsion am Augenlid, histographisch kontrolliert (mikrographische Chirurgie) | 08.23.99↔ | Exzision einer grösseren Läsion am Augenlid, nicht durchgehend, sonstige |
| 08.22.99↔ | Exzision einer anderen kleineren Läsion am Augenlid, sonstige | 08.24.00↔ | Exzision einer grösseren Läsion am Augenlid, perforierend, n.n.bez. |
| 08.23.00↔ | Exzision einer grösseren Läsion am Augenlid, nicht durchgehend, n.n.bez. | | |

| | | | |
|-----------|--|-----------|---|
| 08.24.10↔ | Exzision einer grösseren Läsion am Augenlid, perforierend, nicht histographisch kontrolliert (mikrographische Chirurgie) | 80.79.11↔ | Arthroskopische Synovektomie am Iliosakralgelenk |
| 08.24.11↔ | Exzision einer grösseren Läsion am Augenlid, perforierend, histographisch kontrolliert (mikrographische Chirurgie) | 80.79.19↔ | Arthroskopische Synovektomie an anderen näher bezeichneten Lokalisationen |
| 08.24.99↔ | Exzision einer grösseren Läsion am Augenlid, perforierend, sonstige | 80.79.20↔ | Offene Synovektomie am Sternoklavikulargelenk |
| 18.21.00↔ | Exzision einer präaurikulären Fistel oder eines präaurikulären Sinus, n.n.bez. | 80.79.21↔ | Offene Synovektomie am Iliosakralgelenk |
| 18.21.10↔ | Exzision einer präaurikulären Fistel oder eines präaurikulären Sinus, nicht histographisch kontrolliert | 80.79.22↔ | Offene Synovektomie an der Symphyse |
| 18.21.11↔ | Exzision einer präaurikulären Fistel oder eines präaurikulären Sinus, histographisch kontrolliert | 80.79.29↔ | Offene Synovektomie an anderen näher bezeichneten Lokalisationen |
| 18.21.99↔ | Exzision einer präaurikulären Fistel oder eines präaurikulären Sinus, sonstige | 80.79.99↔ | Synovektomie an anderen näher bezeichneten Lokalisationen, sonstige |
| 18.29.00↔ | Exzision oder Destruktion einer anderen Läsion am äusseren Ohr, n.n.bez. | 80.90.00↔ | Sonstige Exzision an einem Gelenk, n.n.bez. |
| 18.29.01↔ | Destruktion einer Läsion am äusseren Ohr oder im äusseren Gehörgang | 80.90.10↔ | Arthroskopische Exzision an einem Gelenk |
| 18.29.10↔ | Exzision einer anderen Läsion am äusseren Ohr oder im äusseren Gehörgang, nicht histographisch kontrolliert | 80.90.99↔ | Sonstige Exzision an einem Gelenk, sonstige |
| 18.29.11↔ | Exzision einer anderen Läsion am äusseren Ohr oder im äusseren Gehörgang, histographisch kontrolliert | 80.91.00↔ | Sonstige Exzision an der Schulter, n.n.bez. |
| 18.29.99↔ | Exzision oder Destruktion einer anderen Läsion am äusseren Ohr, sonstige | 80.91.10↔ | Arthroskopische Exzision am Humeroglenoidalgelenk |
| 18.31.00↔ | Radikale Exzision einer Läsion am äusseren Ohr, n.n.bez. | 80.91.11↔ | Sonstige Exzision am Humeroglenoidalgelenk |
| 18.31.10↔ | Radikale Exzision einer Läsion am äusseren Ohr oder im äusseren Gehörgang oder partielle Resektion der Ohrmuschel, nicht histographisch kontrolliert | 80.91.20↔ | Arthroskopische Exzision am Akromioklavikulargelenk |
| 18.31.11↔ | Radikale Exzision einer Läsion am äusseren Ohr oder im äusseren Gehörgang oder partielle Resektion der Ohrmuschel, histographisch kontrolliert | 80.91.21↔ | Sonstige Exzision am Akromioklavikulargelenk |
| 18.31.19↔ | Radikale Exzision einer Läsion am äusseren Ohr, sonstige | 80.91.30↔ | Entnahme eines Knorpeltransplantates an der Schulter |
| 18.39.10↔ | Resektion der Ohrmuschel, total, nicht histographisch kontrolliert | 80.91.99↔ | Sonstige Exzision an der Schulter, sonstige |
| 18.39.11↔ | Resektion der Ohrmuschel: total, histographisch kontrolliert | 80.92.00↔ | Sonstige Exzision am Ellbogen, n.n.bez. |
| 18.39.19↔ | Sonstige Resektion der Ohrmuschel, sonstige | 80.92.10↔ | Arthroskopische Exzision am Ellbogen |
| 21.32.10↔ | Exzision und lokale Destruktion einer anderen Läsion an der Nase, nicht histographisch kontrolliert | 80.92.11↔ | Entnahme eines Knorpeltransplantates am Ellbogengelenk |
| 21.32.11↔ | Exzision und lokale Destruktion einer anderen Läsion an der Nase, histographisch kontrolliert | 80.92.99↔ | Sonstige Exzision am Ellbogen, sonstige |
| 21.4x.00↔ | Resektion der Nase, n.n.bez. | 80.93.00↔ | Sonstige Exzision am Handgelenk, n.n.bez. |
| 21.4x.10↔ | Resektion der Nase, partiell, nicht histographisch kontrolliert | 80.93.10↔ | Arthroskopische Exzision am Handgelenk |
| 21.4x.11↔ | Resektion der Nase, partiell, histographisch kontrolliert | 80.93.11↔ | Entnahme eines Knorpeltransplantates am Handgelenk |
| 21.4x.20↔ | Resektion der Nase, subtotal, nicht histographisch kontrolliert | 80.93.12↔ | Resektion des Discus triangularis am Handgelenk |
| 21.4x.21↔ | Resektion der Nase, subtotal, histographisch kontrolliert | 80.93.99↔ | Sonstige Exzision am Handgelenk, sonstige |
| 21.4x.30↔ | Resektion der Nase, total, nicht histographisch kontrolliert | 80.94↔ | Sonstige Exzision an Hand- und Fingergelenk |
| 21.4x.31↔ | Resektion der Nase, total, histographisch kontrolliert | 80.95.00↔ | Sonstige Exzision am Hüftgelenk, n.n.bez. |
| 21.4x.99↔ | Sonstige Resektion der Nase | 80.95.10↔ | Arthroskopische Exzision am Hüftgelenk |
| 34.23.20↔ | Offene Biopsie an der Brustwand | 80.95.11↔ | Entnahme eines Knorpeltransplantates am Hüftgelenk |
| 54.3x.00↔ | Exzision oder Destruktion von Läsion oder Gewebe an Bauchwand oder Nabel, n.n.bez. | 80.95.99↔ | Sonstige Exzision am Hüftgelenk, sonstige |
| 54.3x.10↔ | Omphalektomie | 80.96.00↔ | Sonstige Exzision am Knie, n.n.bez. |
| 54.3x.19↔ | Sonstige Exzision von Läsion oder Gewebe an Bauchwand oder Nabel | 80.96.10↔ | Arthroskopische Exzision am Kniegelenk |
| 54.3x.20↔ | Destruktion von Läsion oder Gewebe an Bauchwand oder Nabel | 80.96.20↔ | Entnahme eines Knorpeltransplantates am Kniegelenk, arthroskopisch |
| 54.3x.99↔ | Exzision oder Destruktion von Läsion oder Gewebe an Bauchwand oder Nabel, sonstige | 80.96.21↔ | Entnahme eines Knorpeltransplantates am Kniegelenk, offen chirurgisch |
| 80.70.00↔ | Synovektomie, ohne Angabe der Lokalisation, n.n.bez. | 80.96.99↔ | Sonstige Exzision am Knie, sonstige |
| 80.70.10↔ | Arthroskopische Synovektomie ohne Angabe der Lokalisation | 80.97.00↔ | Sonstige Exzision am Sprunggelenk, n.n.bez. |
| 80.70.20↔ | Offene Synovektomie ohne Angabe der Lokalisation | 80.97.10↔ | Arthroskopische Exzision am oberen Sprunggelenk |
| 80.70.99↔ | Synovektomie, ohne Angabe der Lokalisation, sonstige | 80.97.11↔ | Sonstige Exzision am oberen Sprunggelenk |
| 80.74.00↔ | Synovektomie an Hand und Finger, n.n.bez. | 80.97.20↔ | Arthroskopische Exzision am unteren Sprunggelenk |
| 80.74.10↔ | Synovektomie an Hand und Finger | 80.97.21↔ | Sonstige Exzision am unteren Sprunggelenk |
| 80.74.11↔ | Synovektomie an Sehnen und Sehnscheiden von Hand und Fingern | 80.97.30↔ | Entnahme eines Knorpeltransplantates am Sprunggelenk |
| 80.74.99↔ | Synovektomie an Hand und Finger, sonstige | 80.97.99↔ | Sonstige Exzision am Sprunggelenk, sonstige |
| 80.75.00↔ | Synovektomie an der Hüfte, n.n.bez. | 80.98.00↔ | Sonstige Exzision an Fuss- und Zehengelenk, n.n.bez. |
| 80.75.10↔ | Arthroskopische Synovektomie an der Hüfte | 80.98.10↔ | Arthroskopische Exzision an Fuss- und Zehengelenken |
| 80.75.20↔ | Offene Synovektomie an der Hüfte | 80.98.11↔ | Sonstige Exzision am Metatarsophalangealgelenk |
| 80.75.99↔ | Synovektomie an der Hüfte, sonstige | 80.98.12↔ | Sonstige Exzision an sonstigen Fussgelenken |
| 80.79.00↔ | Synovektomie an anderen näher bezeichneten Lokalisationen, n.n.bez. | 80.98.13↔ | Sonstige Exzision an Zehengelenken |
| 80.79.10↔ | Arthroskopische Synovektomie am Sternoklavikulargelenk | 80.98.99↔ | Sonstige Exzision an Fuss- und Zehengelenk, sonstige |
| | | 80.99.00↔ | Sonstige Exzision an einem Gelenk an anderer bezeichneter Lokalisation, n.n.bez. |
| | | 80.99.10↔ | Arthroskopische Exzision am Sternoklavikulargelenk |
| | | 80.99.11↔ | Sonstige Exzision am Sternoklavikulargelenk |
| | | 80.99.20↔ | Arthroskopische Exzision am Iliosakralgelenk |
| | | 80.99.21↔ | Sonstige Exzision am Iliosakralgelenk |
| | | 80.99.30↔ | Arthroskopische Exzision an der Symphyse |
| | | 80.99.31↔ | Sonstige Exzision an der Symphyse |
| | | 80.99.90↔ | Arthroskopische Exzision an einem Gelenk an anderer bezeichneter Lokalisation |
| | | 80.99.91↔ | Entnahme eines Knorpeltransplantates an einem Gelenk an anderer bezeichneter Lokalisation |
| | | 80.99.99↔ | Sonstige Exzision an einem Gelenk an anderer bezeichneter Lokalisation, sonstige |
| | | 81.85.00↔ | Sonstige Rekonstruktion am Ellbogen, n.n.bez. |
| | | 81.85.10↔ | Refixation eines osteochondralen Fragmentes am Ellenbogen, arthroskopisch |

| | | | |
|-----------|--|-----------|---|
| 81.85.11↔ | Refixation eines osteochondralen Fragmentes am Ellenbogen, offen chirurgisch | 81.96.96↔ | Sonstige gelenkrekonstruktive und gelenkplastische Eingriffe, Einbringen von Abstandshaltern (z.B. nach Entfernung einer Endoprothese) |
| 81.85.14↔ | Knorpeltransplantation und Implantation am Ellenbogen von in-vitro hergestellten Gewebekulturen, arthroskopisch | 81.96.97↔ | Sonstige gelenkrekonstruktive und gelenkplastische Eingriffe, Komplexe Erstimplantation und Wechseloperation einer Gelenkendoprothese in Verbindung mit Knochenersatz und dem Ersatz benachbarter Gelenke |
| 81.85.15↔ | Knorpeltransplantation und Implantation am Ellenbogen von in-vitro hergestellten Gewebekulturen, offen chirurgisch | 81.96.99↔ | Sonstige Rekonstruktion an Gelenken, sonstige |
| 81.85.18↔ | Subchondrale Knocheneröffnung am Ellenbogen, arthroskopisch | 81.96.9b↔ | Sonstige gelenkrekonstruktive und gelenkplastische Eingriffe, sonstige gelenkplastische Eingriffe |
| 81.85.19↔ | Subchondrale Knocheneröffnung am Ellenbogen, offen chirurgisch | 82.03↔ | Bursotomie an der Hand |
| 81.85.20↔ | Subchondrale Knocheneröffnung am Ellenbogen mit Einbringen eines azellulären Implantates, arthroskopisch | 82.31↔ | Bursektomie an der Hand |
| 81.85.21↔ | Resektionsarthroplastik am Ellenbogengelenk | 82.32↔ | Exzision einer Handsehne zur Transplantation |
| 81.85.30↔ | Prothetischer Ersatz der distalen Humerusgelenkfläche | 82.34↔ | Exzision von Muskel oder Faszie der Hand zur Transplantation |
| 81.85.32↔ | Sonstige Rekonstruktion am Ellbogen, Ulnaoprothese | 82.91↔ | Lösung von Adhäsionen an der Hand |
| 81.85.99↔ | Sonstige Rekonstruktion am Ellbogen, sonstige | 82.99.10↔ | Sonstige Operationen an Sehnen der Hand |
| 81.93.00↔ | Naht an Kapsel oder Ligament der oberen Extremitäten, n.n.bez. | 82.99.20↔ | Sonstige Operationen an Faszien der Hand |
| 81.93.10↔ | Naht des Bandapparates der Klavikula | 82.99.30↔ | Sonstige Operationen an Muskeln der Hand |
| 81.93.20↔ | Naht des radioulnaren Ringbandes | 83.02.10↔ | Myotomie, Kopf und Hals |
| 81.93.21↔ | Naht des distalen radioulnaren Bandapparates | 83.02.11↔ | Myotomie, Schulter und Axilla |
| 81.93.30↔ | Naht an Kapsel oder Ligament der oberen Extremitäten, Handwurzel und Mittelhand | 83.02.12↔ | Myotomie, Oberarm und Ellenbogen |
| 81.93.99↔ | Naht an Kapsel oder Ligament der oberen Extremitäten, sonstige | 83.02.13↔ | Myotomie, Unterarm |
| 81.96.00↔ | Sonstige Rekonstruktion an Gelenken, n.n.bez. | 83.02.14↔ | Myotomie, Brustwand, Bauch und Rücken |
| 81.96.30↔ | Sonstige Rekonstruktion an Gelenken, Iliosakralgelenk, n.n.bez. | 83.02.15↔ | Myotomie, Leisten- und Genitalregion und Gesäss |
| 81.96.31↔ | Sonstige Rekonstruktion an Gelenken, Iliosakralgelenk, Refixation eines osteochondralen Fragmentes, arthroskopisch | 83.02.16↔ | Myotomie, Untere Extremität |
| 81.96.32↔ | Sonstige Rekonstruktion an Gelenken, Iliosakralgelenk, Refixation eines osteochondralen Fragmentes, offen chirurgisch | 83.02.19↔ | Myotomie, Andere Lokalisation |
| 81.96.35↔ | Sonstige Rekonstruktion an Gelenken, Iliosakralgelenk, Knorpeltransplantation und Implantation von in-vitro hergestellten Gewebekulturen, arthroskopisch | 83.03.10↔ | Bursotomie, Kopf und Hals |
| 81.96.36↔ | Sonstige Rekonstruktion an Gelenken, Iliosakralgelenk, Knorpeltransplantation und Implantation von in-vitro hergestellten Gewebekulturen, offen chirurgisch | 83.03.11↔ | Bursotomie, Schulter und Axilla |
| 81.96.39↔ | Sonstige Rekonstruktion an Gelenken, Iliosakralgelenk, sonstige | 83.03.12↔ | Bursotomie, Oberarm und Ellenbogen |
| 81.96.3a↔ | Sonstige Rekonstruktion an Gelenken, Iliosakralgelenk, Subchondrale Knocheneröffnung, arthroskopisch | 83.03.13↔ | Bursotomie, Unterarm |
| 81.96.3b↔ | Sonstige Rekonstruktion an Gelenken, Iliosakralgelenk, Subchondrale Knocheneröffnung, offen chirurgisch | 83.03.14↔ | Bursotomie, Brustwand, Bauch und Rücken |
| 81.96.3c↔ | Sonstige Rekonstruktion an Gelenken, Iliosakralgelenk, Subchondrale Knocheneröffnung mit Einbringen eines azellulären Implantates, arthroskopisch | 83.03.15↔ | Bursotomie, Leisten- und Genitalregion und Gesäss |
| 81.96.80↔ | Sonstige Rekonstruktion an anderen näher bezeichneten Gelenken, n.n.bez. | 83.03.16↔ | Bursotomie, Untere Extremität |
| 81.96.81↔ | Sonstige Rekonstruktion an anderen näher bezeichneten Gelenken, Refixation eines osteochondralen Fragmentes, arthroskopisch | 83.03.19↔ | Bursotomie, Andere Lokalisation |
| 81.96.82↔ | Sonstige Rekonstruktion an anderen näher bezeichneten Gelenken, Refixation eines osteochondralen Fragmentes, offen chirurgisch | 83.09.10↔ | Fremdkörperentfernung aus Muskel, Sehne oder Faszie, Kopf und Hals |
| 81.96.85↔ | Sonstige Rekonstruktion an anderen näher bezeichneten Gelenken, Knorpeltransplantation und Implantation von in-vitro hergestellten Gewebekulturen, arthroskopisch | 83.09.11↔ | Fremdkörperentfernung aus Muskel, Sehne oder Faszie, Schulter und Axilla |
| 81.96.86↔ | Sonstige Rekonstruktion an anderen näher bezeichneten Gelenken, Knorpeltransplantation und Implantation von in-vitro hergestellten Gewebekulturen, offen chirurgisch | 83.09.12↔ | Fremdkörperentfernung aus Muskel, Sehne oder Faszie, Oberarm und Ellenbogen |
| 81.96.89↔ | Sonstige Rekonstruktion an anderen näher bezeichneten Gelenken, sonstige | 83.09.13↔ | Fremdkörperentfernung aus Muskel, Sehne oder Faszie, Unterarm |
| 81.96.8a↔ | Sonstige Rekonstruktion an anderen näher bezeichneten Gelenken, subchondrale Knocheneröffnung, arthroskopisch | 83.09.14↔ | Fremdkörperentfernung aus Muskel, Sehne oder Faszie, Brustwand, Bauch und Rücken |
| 81.96.8b↔ | Sonstige Rekonstruktion an anderen näher bezeichneten Gelenken, subchondrale Knocheneröffnung, offen chirurgisch | 83.09.15↔ | Fremdkörperentfernung aus Muskel, Sehne oder Faszie, Leisten- und Genitalregion und Gesäss |
| 81.96.8c↔ | Sonstige Rekonstruktion an anderen näher bezeichneten Gelenken, subchondrale Knocheneröffnung mit Einbringen eines azellulären Implantates, arthroskopisch | 83.09.16↔ | Fremdkörperentfernung aus Muskel, Sehne oder Faszie, Untere Extremität |
| 81.96.90↔ | Sonstige gelenkrekonstruktive und gelenkplastische Eingriffe, n.n.bez. | 83.09.19↔ | Fremdkörperentfernung aus Muskel, Sehne oder Faszie, Andere Lokalisation |
| 81.96.91↔ | Sonstige gelenkrekonstruktive und gelenkplastische Eingriffe, Naht eines Kapsel- oder Kollateralbandes | 83.09.90↔ | Sonstige Inzision an den Weichteilen, Kopf und Hals |
| 81.96.92↔ | Sonstige gelenkrekonstruktive und gelenkplastische Eingriffe, Refixation am Kapselbandapparat anderer Gelenke | 83.09.91↔ | Sonstige Inzision an den Weichteilen, Schulter und Axilla |
| | | 83.09.92↔ | Sonstige Inzision an den Weichteilen, Oberarm und Ellenbogen |
| | | 83.09.93↔ | Sonstige Inzision an den Weichteilen, Unterarm |
| | | 83.09.94↔ | Sonstige Inzision an den Weichteilen, Brustwand, Bauch und Rücken |
| | | 83.09.95↔ | Sonstige Inzision an den Weichteilen, Leisten- und Genitalregion und Gesäss |
| | | 83.09.96↔ | Sonstige Inzision an den Weichteilen, Untere Extremität |
| | | 83.09.97↔ | Sonstige Inzision an den Weichteilen, Andere Lokalisation |
| | | 83.11↔ | Tenotomie der Achillessehne |
| | | 83.12↔ | Tenotomie der Hüft-Adduktoren |
| | | 83.13.10↔ | Inzision einer Sehne, Kopf und Hals |
| | | 83.13.11↔ | Inzision einer Sehne, Schulter und Axilla |
| | | 83.13.12↔ | Inzision einer Sehne, Oberarm und Ellenbogen |
| | | 83.13.13↔ | Inzision einer Sehne, Unterarm |
| | | 83.13.14↔ | Inzision einer Sehne, Brustwand, Bauch und Rücken |
| | | 83.13.15↔ | Inzision einer Sehne, Leisten- und Genitalregion und Gesäss |
| | | 83.13.16↔ | Inzision einer Sehne, Untere Extremität |
| | | 83.13.19↔ | Inzision einer Sehne, Andere Lokalisation |
| | | 83.13.20↔ | Durchtrennung einer Sehne, Kopf und Hals |

| | | | |
|-----------|--|-----------|---|
| 83.13.21↔ | Durchtrennung einer Sehne, Schulter und Axilla | 83.31.12↔ | Exzision einer Läsion an einer Sehnscheide, Oberarm und Ellenbogen |
| 83.13.22↔ | Durchtrennung einer Sehne, Oberarm und Ellenbogen | 83.31.13↔ | Exzision einer Läsion an einer Sehnscheide, Unterarm |
| 83.13.23↔ | Durchtrennung einer Sehne, Unterarm | 83.31.14↔ | Exzision einer Läsion an einer Sehnscheide, Brustwand, Bauch und Rücken |
| 83.13.24↔ | Durchtrennung einer Sehne, Brustwand, Bauch und Rücken | 83.31.15↔ | Exzision einer Läsion an einer Sehnscheide, Leisten- und Genitalregion und Gesäss |
| 83.13.25↔ | Durchtrennung einer Sehne, Leisten- und genitalregion und Gesäss | 83.31.16↔ | Exzision einer Läsion an einer Sehnscheide, Untere Extremität |
| 83.13.26↔ | Durchtrennung einer Sehne, Untere Extremität | 83.31.19↔ | Exzision einer Läsion an einer Sehnscheide, Andere Lokalisation |
| 83.13.29↔ | Durchtrennung einer Sehne, Andere Lokalisation | 83.32.10↔ | Exzision einer Läsion an einem Muskel, Kopf und Hals |
| 83.14.10↔ | Fasziotomie oder Aponeurotomie, Kopf und Hals | 83.32.11↔ | Exzision einer Läsion an einem Muskel, Schulter und Arm |
| 83.14.11↔ | Fasziotomie oder Aponeurotomie, Schulter und Axilla | 83.32.12↔ | Exzision einer Läsion an einem Muskel, Brustwand, Bauch und Rücken |
| 83.14.12↔ | Fasziotomie oder Aponeurotomie, Oberarm und Ellenbogen | 83.32.13↔ | Exzision einer Läsion an einem Muskel, Leisten- und Genitalregion und Gesäss |
| 83.14.13↔ | Fasziotomie oder Aponeurotomie, Unterarm | 83.32.14↔ | Exzision einer Läsion an einem Muskel, Untere Extremität |
| 83.14.14↔ | Fasziotomie oder Aponeurotomie, Brustwand, Bauch und Rücken | 83.32.19↔ | Exzision einer Läsion an einem Muskel, Andere Lokalisation |
| 83.14.15↔ | Fasziotomie oder Aponeurotomie, Leisten- und Genitalregion und Gesäss | 83.39.10↔ | Exzision einer Läsion an einer Sehne, Kopf und Hals |
| 83.14.16↔ | Fasziotomie oder Aponeurotomie, Untere Extremität | 83.39.11↔ | Exzision einer Läsion an einer Sehne, Schulter und Arm |
| 83.14.19↔ | Fasziotomie oder Aponeurotomie, Andere Lokalisation | 83.39.12↔ | Exzision einer Läsion an anderen Weichteilen, Exzision einer Läsion an einer Sehne, Brustwand, Bauch und Rücken |
| 83.19.10↔ | Durchtrennung eines Muskels, Kopf und Hals | 83.39.13↔ | Exzision einer Läsion an einer Sehne, Leisten- und Genitalregion und Gesäss |
| 83.19.11↔ | Durchtrennung eines Muskels, Schulter und Axilla | 83.39.14↔ | Exzision einer Läsion an einer Sehne, Untere Extremität |
| 83.19.12↔ | Durchtrennung eines Muskels, Oberarm und Ellenbogen | 83.39.19↔ | Exzision einer Läsion an einer Sehne, Andere Lokalisation |
| 83.19.13↔ | Durchtrennung eines Muskels, Unterarm | 83.39.20↔ | Exzision einer Läsion an einer Faszie, Kopf und Hals |
| 83.19.14↔ | Durchtrennung eines Muskels, Brustwand, Bauch und Rücken | 83.39.21↔ | Exzision einer Läsion an einer Faszie, Schulter und Arm |
| 83.19.15↔ | Durchtrennung eines Muskels, Leisten- und Genitalregion und Gesäss | 83.39.22↔ | Exzision einer Läsion an einer Faszie, Brustwand, Bauch und Rücken |
| 83.19.16↔ | Durchtrennung eines Muskels, Untere Extremität | 83.39.23↔ | Exzision einer Läsion an einer Faszie, Leisten- und Genitalregion und Gesäss |
| 83.19.19↔ | Durchtrennung eines Muskels, Andere Lokalisation | 83.39.24↔ | Exzision einer Läsion an einer Faszie, Untere Extremität |
| 83.19.20↔ | Desinsertion von Muskel, Sehne und Faszie, Kopf und Hals | 83.39.29↔ | Exzision einer Läsion an einer Faszie, Andere Lokalisation |
| 83.19.21↔ | Desinsertion von Muskel, Sehne und Faszie, Schulter und Axilla | 83.41↔ | Exzision einer Sehne zur Transplantation |
| 83.19.22↔ | Desinsertion von Muskel, Sehne und Faszie, Oberarm und Ellenbogen | 83.42.10↔ | Sonstige Tenonektomie, Kopf und Hals |
| 83.19.23↔ | Desinsertion von Muskel, Sehne und Faszie, Unterarm | 83.42.11↔ | Sonstige Tenonektomie, Schulter und Axilla |
| 83.19.24↔ | Desinsertion von Muskel, Sehne und Faszie, Brustwand, Bauch und Rücken | 83.42.12↔ | Sonstige Tenonektomie, Oberarm und Ellenbogen |
| 83.19.25↔ | Desinsertion von Muskel, Sehne und Faszie, Leisten- und Genitalregion und Gesäss | 83.42.13↔ | Sonstige Tenonektomie, Unterarm |
| 83.19.26↔ | Desinsertion von Muskel, Sehne und Faszie, Untere Extremität | 83.42.14↔ | Sonstige Tenonektomie, Brustwand, Bauch und Rücken |
| 83.19.29↔ | Desinsertion von Muskel, Sehne und Faszie, Andere Lokalisation | 83.42.15↔ | Sonstige Tenonektomie, Leisten- und Genitalregion und Gesäss |
| 83.19.30↔ | Lappenstieldurchtrennung nach Lappenplastik, Kopf und Hals | 83.42.16↔ | Sonstige Tenonektomie, Untere Extremität |
| 83.19.31↔ | Lappenstieldurchtrennung nach Lappenplastik, Schulter und Axilla | 83.42.19↔ | Sonstige Tenonektomie, Andere Lokalisation |
| 83.19.32↔ | Lappenstieldurchtrennung nach Lappenplastik, Oberarm und Ellenbogen | 83.44.00↔ | Sonstige Fasziektomie, n.n.bez. |
| 83.19.33↔ | Lappenstieldurchtrennung nach Lappenplastik, Unterarm | 83.44.10↔ | Sonstige Fasziektomie, Kopf und Hals |
| 83.19.34↔ | Lappenstieldurchtrennung nach Lappenplastik, Brustwand, Bauch und Rücken | 83.44.11↔ | Sonstige Fasziektomie, Schulter und Axilla |
| 83.19.35↔ | Lappenstieldurchtrennung nach Lappenplastik, Leisten- und Genitalregion und Gesäss | 83.44.12↔ | Sonstige Fasziektomie, Oberarm und Ellenbogen |
| 83.19.36↔ | Lappenstieldurchtrennung nach Lappenplastik, Untere Extremität | 83.44.13↔ | Sonstige Fasziektomie, Unterarm |
| 83.19.39↔ | Lappenstieldurchtrennung nach Lappenplastik, Andere Lokalisation | 83.44.14↔ | Sonstige Fasziektomie, Brustwand, Bauch und Rücken |
| 83.19.90↔ | Sonstige Durchtrennung von Weichteilen, Kopf und Hals | 83.44.15↔ | Sonstige Fasziektomie, Leisten- und Genitalregion und Gesäss |
| 83.19.91↔ | Sonstige Durchtrennung von Weichteilen, Schulter und Axilla | 83.44.16↔ | Sonstige Fasziektomie, Untere Extremität |
| 83.19.92↔ | Sonstige Durchtrennung von Weichteilen, Oberarm und Ellenbogen | 83.44.19↔ | Sonstige Fasziektomie, Andere Lokalisation |
| 83.19.93↔ | Sonstige Durchtrennung von Weichteilen, Unterarm | 83.44.99↔ | Sonstige Fasziektomie, sonstige |
| 83.19.94↔ | Sonstige Durchtrennung von Weichteilen, Brustwand, Bauch und Rücken | 83.45.10↔ | Sonstige Myektomie, Kopf und Hals |
| 83.19.95↔ | Sonstige Durchtrennung von Weichteilen, Leisten- und Genitalregion und Gesäss | 83.45.11↔ | Sonstige Myektomie, Schulter und Axilla |
| 83.19.96↔ | Sonstige Durchtrennung von Weichteilen, Untere Extremität | 83.45.12↔ | Sonstige Myektomie, Oberarm und Ellenbogen |
| 83.19.97↔ | Sonstige Durchtrennung von Weichteilen, Andere Lokalisation | 83.45.13↔ | Sonstige Myektomie, Unterarm |
| 83.21.11↔ | Offene Biopsie an den Weichteilen | 83.45.14↔ | Sonstige Myektomie, Brustwand, Bauch und Rücken |
| 83.21.21↔ | Offene Biopsie am Muskel | 83.45.15↔ | Sonstige Myektomie, Leisten- und Genitalregion und Gesäss |
| 83.21.30↔ | Biopsie an den Weichteilen, Biopsie an einem Schleimbeutel | 83.45.16↔ | Sonstige Myektomie, Untere Extremität |
| 83.31.10↔ | Exzision einer Läsion an einer Sehnscheide, Kopf und Hals | 83.45.19↔ | Sonstige Myektomie, Andere Lokalisation |
| 83.31.11↔ | Exzision einer Läsion an einer Sehnscheide, Schulter und Axilla | 83.49.10↔ | Exzision einer Sehnscheide, Kopf und Hals |
| | | 83.49.11↔ | Exzision einer Sehnscheide, Schulter und Axilla |
| | | 83.49.12↔ | Exzision einer Sehnscheide, Oberarm und Ellenbogen |
| | | 83.49.13↔ | Exzision einer Sehnscheide, Unterarm |
| | | 83.49.14↔ | Exzision einer Sehnscheide, Brustwand und Rücken |
| | | 83.49.15↔ | Exzision einer Sehnscheide, Leisten- und Genitalregion und Gesäss |
| | | 83.49.16↔ | Exzision einer Sehnscheide, Untere Extremität |
| | | 83.49.19↔ | Exzision einer Sehnscheide, Andere Lokalisation |

| | | | |
|-----------|--|-----------|---|
| 83.49.20↔ | Kompartimentresektion, Kopf und Hals | 83.71.19↔ | Sehnenvorverlagerung, Andere Lokalisation |
| 83.49.21↔ | Kompartimentresektion, Schulter und Axilla | 83.71.99↔ | Sehnenvorverlagerung, sonstige |
| 83.49.22↔ | Kompartimentresektion, Oberarm und Ellenbogen | 83.72.10↔ | Sehnerrückverlagerung, Kopf und Hals |
| 83.49.23↔ | Kompartimentresektion, Unterarm | 83.72.11↔ | Sehnerrückverlagerung, Schulter und Axilla |
| 83.49.24↔ | Kompartimentresektion, Brustwand, Bauch und Rücken | 83.72.12↔ | Sehnerrückverlagerung, Oberarm und Ellenbogen |
| 83.49.25↔ | Kompartimentresektion, Leisten- und Genitalregion und Gesäss | 83.72.13↔ | Sehnerrückverlagerung, Unterarm |
| 83.49.26↔ | Kompartimentresektion, Untere Extremität | 83.72.14↔ | Sehnerrückverlagerung, Brustwand, Bauch und Rücken |
| 83.49.29↔ | Kompartimentresektion, Andere Lokalisation | 83.72.15↔ | Sehnerrückverlagerung, Leisten- und Genitalregion und Gesäss |
| 83.49.30↔ | Sonstige Exzision von Weichteilen, Kopf und Hals | 83.72.16↔ | Sehnerrückverlagerung, Untere Extremität |
| 83.49.31↔ | Sonstige Exzision von Weichteilen, Schulter und Axilla | 83.72.19↔ | Sehnerrückverlagerung, Andere Lokalisation |
| 83.49.32↔ | Sonstige Exzision von Weichteilen, Oberarm und Ellenbogen | 83.73.10↔ | Reinsertion einer Sehne, Kopf und Hals |
| 83.49.33↔ | Sonstige Exzision von Weichteilen, Unterarm | 83.73.11↔ | Reinsertion einer Sehne, Schulter und Axilla |
| 83.49.34↔ | Sonstige Exzision von Weichteilen, Brustwand, Bauch und Rücken | 83.73.12↔ | Reinsertion einer Sehne, Oberarm und Ellenbogen |
| 83.49.35↔ | Sonstige Exzision von Weichteilen, Leisten- und Genitalregion und Gesäss | 83.73.13↔ | Reinsertion einer Sehne, Unterarm |
| 83.49.36↔ | Sonstige Exzision von Weichteilen, Untere Extremität | 83.73.14↔ | Reinsertion einer Sehne, Brustwand, Bauch und Rücken |
| 83.49.39↔ | Sonstige Exzision von Weichteilen, Andere Lokalisation | 83.73.15↔ | Reinsertion einer Sehne, Leisten- und Genitalregion und Gesäss |
| 83.5x.10↔ | Bursektomie, Kopf und Hals | 83.73.16↔ | Reinsertion einer Sehne, Untere Extremität |
| 83.5x.11↔ | Bursektomie, Schulter und Axilla | 83.73.19↔ | Reinsertion einer Sehne, Andere Lokalisation |
| 83.5x.12↔ | Bursektomie, Oberarm und Ellenbogen | 83.74.10↔ | Reinsertion eines Muskels, Kopf und Hals |
| 83.5x.13↔ | Bursektomie, Unterarm | 83.74.11↔ | Reinsertion eines Muskels, Schulter und Axilla |
| 83.5x.14↔ | Bursektomie, Brustwand, Bauch und Rücken | 83.74.12↔ | Reinsertion eines Muskels, Oberarm und Ellenbogen |
| 83.5x.15↔ | Bursektomie, Leisten- und Genitalregion und Gesäss | 83.74.13↔ | Reinsertion eines Muskels, Unterarm |
| 83.5x.16↔ | Bursektomie, Untere Extremität | 83.74.14↔ | Reinsertion eines Muskels, Brustwand, Bauch und Rücken |
| 83.5x.19↔ | Bursektomie, Andere Lokalisation | 83.74.15↔ | Reinsertion eines Muskels, Leisten- und Genitalregion |
| 83.61.10↔ | Naht einer Sehnenscheide, Kopf und Hals | 83.74.16↔ | Reinsertion eines Muskels, Untere Extremität |
| 83.61.11↔ | Naht einer Sehnenscheide, Schulter und Axilla | 83.74.19↔ | Reinsertion eines Muskels, Andere Lokalisation |
| 83.61.12↔ | Naht einer Sehnenscheide, Oberarm und Ellenbogen | 83.75.00↔ | Sehnentransfer oder -transplantation, n.n.bez. |
| 83.61.13↔ | Naht einer Sehnenscheide, Unterarm | 83.75.10↔ | Sehnentransfer oder -transplantation, Kopf und Hals |
| 83.61.14↔ | Naht einer Sehnenscheide, Brustwand, Bauch und Rücken | 83.75.11↔ | Sehnentransfer oder -transplantation, Schulter und Axilla |
| 83.61.15↔ | Naht einer Sehnenscheide, Leisten- und Genitalregion und Gesäss | 83.75.12↔ | Sehnentransfer oder -transplantation, Oberarm und Ellenbogen |
| 83.61.16↔ | Naht einer Sehnenscheide, Untere Extremität | 83.75.13↔ | Sehnentransfer oder -transplantation, Unterarm |
| 83.61.19↔ | Naht einer Sehnenscheide, Andere Lokalisation | 83.75.14↔ | Sehnentransfer oder -transplantation, Brustwand, Bauch und Rücken |
| 83.62.10↔ | Sekundäre Naht einer Sehne, Kopf und Hals | 83.75.15↔ | Sehnentransfer oder -transplantation, Leisten- und Genitalregion und Gesäss |
| 83.62.11↔ | Sekundäre Naht einer Sehne, Schulter und Axilla | 83.75.16↔ | Sehnentransfer oder -transplantation, Untere Extremität |
| 83.62.12↔ | Sekundäre Naht einer Sehne, Oberarm und Ellenbogen | 83.75.19↔ | Sehnentransfer oder -transplantation, Andere Lokalisation |
| 83.62.13↔ | Sekundäre Naht einer Sehne, Unterarm | 83.75.99↔ | Sehnentransfer oder -transplantation, sonstige |
| 83.62.14↔ | Sekundäre Naht einer Sehne, Brustwand, Bauch und Rücken | 83.76.00↔ | Sonstige Sehnentransposition, n.n.bez. |
| 83.62.15↔ | Sekundäre Naht einer Sehne, Leisten- und Genitalregion und Gesäss | 83.76.10↔ | Sonstige Sehnentransposition, Kopf und Hals |
| 83.62.16↔ | Sekundäre Naht einer Sehne, Untere Extremität | 83.76.11↔ | Sonstige Sehnentransposition, Schulter und Axilla |
| 83.62.19↔ | Sekundäre Naht einer Sehne, Andere Lokalisation | 83.76.12↔ | Sonstige Sehnentransposition, Oberarm und Ellenbogen |
| 83.64.10↔ | Sonstige Naht einer Sehne, Kopf und Hals | 83.76.13↔ | Sonstige Sehnentransposition, Unterarm |
| 83.64.11↔ | Sonstige Naht einer Sehne, Schulter und Axilla | 83.76.14↔ | Sonstige Sehnentransposition, Brustwand und Rücken |
| 83.64.12↔ | Sonstige Naht einer Sehne, Oberarm und Ellenbogen | 83.76.15↔ | Sonstige Sehnentransposition, Leisten- und Genitalregion und Gesäss |
| 83.64.13↔ | Sonstige Naht einer Sehne, Unterarm | 83.76.16↔ | Sonstige Sehnentransposition, Untere Extremität |
| 83.64.14↔ | Sonstige Naht einer Sehne, Brustwand, Bauch und Rücken | 83.76.19↔ | Sonstige Sehnentransposition, Andere Lokalisation |
| 83.64.15↔ | Sonstige Naht einer Sehne, Leisten- und Genitalregion und Gesäss | 83.76.99↔ | Sonstige Sehnentransposition, sonstige |
| 83.64.16↔ | Sonstige Naht einer Sehne, Untere Extremität | 83.77.10↔ | Muskeltransfer oder -transplantation, Kopf und Hals |
| 83.64.19↔ | Sonstige Naht einer Sehne, Andere Lokalisation | 83.77.11↔ | Muskeltransfer oder -transplantation, Schulter und Axilla |
| 83.65.10↔ | Sonstige Naht an Muskel oder Faszie, Kopf und Hals | 83.77.12↔ | Muskeltransfer oder -transplantation, Oberarm und Ellenbogen |
| 83.65.11↔ | Sonstige Naht an Muskel oder Faszie, Schulter und Axilla | 83.77.13↔ | Muskeltransfer oder -transplantation, Unterarm |
| 83.65.12↔ | Sonstige Naht an Muskel oder Faszie, Oberarm und Ellenbogen | 83.77.14↔ | Muskeltransfer oder -transplantation, Brustwand, Bauch und Rücken |
| 83.65.13↔ | Sonstige Naht an Muskel oder Faszie, Unterarm | 83.77.15↔ | Muskeltransfer oder -transplantation, Leisten- und Genitalregion und Gesäss |
| 83.65.14↔ | Sonstige Naht an Muskel oder Faszie, Brustwand, Bauch und Rücken | 83.77.16↔ | Muskeltransfer oder -transplantation, Untere Extremität |
| 83.65.15↔ | Sonstige Naht an Muskel oder Faszie, Leisten- und Genitalregion und Gesäss | 83.77.19↔ | Muskeltransfer oder -transplantation, Andere Lokalisation |
| 83.65.16↔ | Sonstige Naht an Muskel oder Faszie, Untere Extremität | 83.79↔ | Sonstige Muskeltransposition |
| 83.65.19↔ | Sonstige Naht an Muskel oder Faszie, Andere Lokalisation | 83.81.00↔ | Sehnentransplantation, n.n.bez. |
| 83.71.00↔ | Sehnenvorverlagerung, n.n.bez. | 83.81.10↔ | Sehnentransplantation, Kopf und Hals |
| 83.71.10↔ | Sehnenvorverlagerung, Kopf und Hals | 83.81.11↔ | Sehnentransplantation, Schulter und Axilla |
| 83.71.11↔ | Sehnenvorverlagerung, Schulter und Axilla | 83.81.12↔ | Sehnentransplantation, Oberarm und Ellenbogen |
| 83.71.12↔ | Sehnenvorverlagerung, Oberarm und Ellenbogen | 83.81.13↔ | Sehnentransplantation, Unterarm |
| 83.71.13↔ | Sehnenvorverlagerung, Unterarm | 83.81.14↔ | Sehnentransplantation, Brustwand, Bauch und Rücken |
| 83.71.14↔ | Sehnenvorverlagerung, Brustwand, Bauch und Rücken | 83.81.15↔ | Sehnentransplantation, Leisten- und Genitalregion und Gesäss |
| 83.71.15↔ | Sehnenvorverlagerung, Leisten- und Genitalregion und Gesäss | 83.81.16↔ | Sehnentransplantation, Untere Extremität |
| 83.71.16↔ | Sehnenvorverlagerung, Untere Extremität | 83.81.19↔ | Sehnentransplantation, Andere Lokalisation |
| | | 83.81.99↔ | Sehnentransplantation, sonstige |

| | | | |
|-----------|---|-----------|---|
| 83.82.10↔ | Faszientransplantation, Kopf und Hals | 83.85.15↔ | Verlängerung von Muskel oder Sehne, Leisten- und Genitalregion und Gesäß |
| 83.82.11↔ | Faszientransplantation, Schulter und Axilla | 83.85.16↔ | Verlängerung von Muskel oder Sehne, Untere Extremität |
| 83.82.12↔ | Faszientransplantation, Oberarm und Ellenbogen | 83.85.19↔ | Verlängerung von Muskel oder Sehne, Andere Lokalisation |
| 83.82.13↔ | Faszientransplantation, Unterarm | 83.85.20↔ | Verkürzung von Muskel oder Sehne, Kopf und Hals |
| 83.82.14↔ | Faszientransplantation, Brustwand, Bauch und Rücken | 83.85.21↔ | Verkürzung von Muskel oder Sehne, Schulter und Axilla |
| 83.82.15↔ | Faszientransplantation, Leisten- und Genitalregion und Gesäss | 83.85.22↔ | Verkürzung von Muskel oder Sehne, Oberarm und Ellenbogen |
| 83.82.16↔ | Faszientransplantation, Untere Extremität | 83.85.23↔ | Verkürzung von Muskel oder Sehne, Unterarm |
| 83.82.19↔ | Faszientransplantation, Andere Lokalisation | 83.85.24↔ | Verkürzung von Muskel oder Sehne, Brustwand, Bauch und Rücken |
| 83.82.20↔ | Transplantation eines lokalen Muskel- oder Faszienlappens, Kopf und Hals | 83.85.25↔ | Verkürzung von Muskel oder Sehne, Leisten- und Genitalregion und Gesäß |
| 83.82.21↔ | Transplantation eines lokalen Muskel- oder Faszienlappens, Schulter und Axilla | 83.85.26↔ | Verkürzung von Muskel oder Sehne, Untere Extremität |
| 83.82.22↔ | Transplantation eines lokalen Muskel- oder Faszienlappens, Oberarm und Ellenbogen | 83.85.29↔ | Verkürzung von Muskel oder Sehne, Andere Lokalisation |
| 83.82.23↔ | Transplantation eines lokalen Muskel- oder Faszienlappens, Unterarm | 83.86↔ | Quadrizepssehnen-Rekonstruktion |
| 83.82.24↔ | Transplantation eines lokalen Muskel- oder Faszienlappens, Brustwand, Bauch und Rücken | 83.87.10↔ | Muskelplastik, Kopf und Hals |
| 83.82.25↔ | Transplantation eines lokalen Muskel- oder Faszienlappens, Leisten- und Genitalregion und Gesäss | 83.87.11↔ | Muskelplastik, Schulter und Axilla |
| 83.82.26↔ | Transplantation eines lokalen Muskel- oder Faszienlappens, Untere Extremität | 83.87.12↔ | Muskelplastik, Oberarm und Ellenbogen |
| 83.82.29↔ | Transplantation eines lokalen Muskel- oder Faszienlappens, Andere Lokalisation | 83.87.13↔ | Muskelplastik, Unterarm |
| 83.82.30↔ | Transplantation eines osteomyokutanen oder osteofasziokutanen Lappens, Kopf und Hals | 83.87.14↔ | Muskelplastik, Brustwand, Bauch und Rücken |
| 83.82.31↔ | Transplantation eines osteomyokutanen oder osteofasziokutanen Lappens, Schulter und Axilla | 83.87.15↔ | Muskelplastik, Leisten- und Genitalregion und Gesäß |
| 83.82.32↔ | Transplantation eines osteomyokutanen oder osteofasziokutanen Lappens, Oberarm und Ellenbogen | 83.87.16↔ | Muskelplastik, Untere Extremität |
| 83.82.33↔ | Transplantation eines osteomyokutanen oder osteofasziokutanen Lappens, Unterarm | 83.87.19↔ | Muskelplastik, Andere Lokalisation |
| 83.82.34↔ | Transplantation eines osteomyokutanen oder osteofasziokutanen Lappens, Brustwand, Bauch und Rücken | 83.87.90↔ | Sonstige plastische Operationen am Muskel, Kopf und Hals |
| 83.82.35↔ | Transplantation eines osteomyokutanen oder osteofasziokutanen Lappens, Leisten- und Genitalregion und Gesäss | 83.87.91↔ | Sonstige plastische Operationen am Muskel, Schulter und Axilla |
| 83.82.36↔ | Transplantation eines osteomyokutanen oder osteofasziokutanen Lappens, Untere Extremität | 83.87.92↔ | Sonstige plastische Operationen am Muskel, Oberarm und Ellenbogen |
| 83.82.39↔ | Transplantation eines osteomyokutanen oder osteofasziokutanen Lappens, Andere Lokalisation | 83.87.93↔ | Sonstige plastische Operationen am Muskel, Unterarm |
| 83.82.40↔ | Transplantation eines sonstigen Lappentransplantates mit mikrovaskulärer Anastomosierung aus Muskel oder Faszie, Kopf und Hals | 83.87.94↔ | Sonstige plastische Operationen am Muskel, Brustwand, Bauch und Rücken |
| 83.82.41↔ | Transplantation eines sonstigen Lappentransplantates mit mikrovaskulärer Anastomosierung aus Muskel oder Faszie, Schulter und Axilla | 83.87.95↔ | Sonstige plastische Operationen am Muskel, Leisten- und Genitalregion und Gesäß |
| 83.82.42↔ | Transplantation eines sonstigen Lappentransplantates mit mikrovaskulärer Anastomosierung aus Muskel oder Faszie, Oberarm und Ellenbogen | 83.87.96↔ | Sonstige plastische Operationen am Muskel, Untere Extremität |
| 83.82.43↔ | Transplantation eines sonstigen Lappentransplantates mit mikrovaskulärer Anastomosierung aus Muskel oder Faszie, Unterarm | 83.87.97↔ | Sonstige plastische Operationen am Muskel, Andere Lokalisation |
| 83.82.44↔ | Transplantation eines sonstigen Lappentransplantates mit mikrovaskulärer Anastomosierung aus Muskel oder Faszie, Brustwand, Bauch und Rücken | 83.88.10↔ | Augmentation einer Sehne, Kopf und Hals |
| 83.82.45↔ | Transplantation eines sonstigen Lappentransplantates mit mikrovaskulärer Anastomosierung aus Muskel oder Faszie, Leisten- und Genitalregion und Gesäß | 83.88.11↔ | Augmentation einer Sehne, Schulter und Axilla |
| 83.82.46↔ | Transplantation eines sonstigen Lappentransplantates mit mikrovaskulärer Anastomosierung aus Muskel oder Faszie, Untere Extremität | 83.88.12↔ | Augmentation einer Sehne, Oberarm und Ellenbogen |
| 83.82.47↔ | Transplantation eines sonstigen Lappentransplantates mit mikrovaskulärer Anastomosierung aus Muskel oder Faszie, Andere Lokalisation | 83.88.13↔ | Augmentation einer Sehne, Unterarm |
| 83.82.99↔ | Muskel- oder Faszentransplantation, sonstige | 83.88.14↔ | Augmentation einer Sehne, Brustwand, Bauch und Rücken |
| 83.85.10↔ | Verlängerung von Muskel oder Sehne, Kopf und Hals | 83.88.15↔ | Augmentation einer Sehne, Leisten- und Genitalregion und Gesäß |
| 83.85.11↔ | Verlängerung von Muskel oder Sehne, Schulter und Axilla | 83.88.16↔ | Augmentation einer Sehne, Untere Extremität |
| 83.85.12↔ | Verlängerung von Muskel oder Sehne, Oberarm und Ellenbogen | 83.88.19↔ | Augmentation einer Sehne, Andere Lokalisation |
| 83.85.13↔ | Verlängerung von Muskel oder Sehne, Unterarm | 83.88.20↔ | Sehneneratzplastik, Kopf und Hals |
| 83.85.14↔ | Verlängerung von Muskel oder Sehne, Brustwand, Bauch und Rücken | 83.88.21↔ | Sehneneratzplastik, Schulter und Axilla |
| | | 83.88.22↔ | Sehneneratzplastik, Oberarm und Ellenbogen |
| | | 83.88.23↔ | Sehneneratzplastik, Unterarm |
| | | 83.88.24↔ | Sehneneratzplastik, Brustwand, Bauch und Rücken |
| | | 83.88.25↔ | Sehneneratzplastik, Leisten- und Genitalregion und Gesäß |
| | | 83.88.26↔ | Sehneneratzplastik, Untere Extremität |
| | | 83.88.29↔ | Sehneneratzplastik, Andere Lokalisation |
| | | 83.88.30↔ | Schaffung eines Sehnen-Transplantatlagers, Kopf und Hals |
| | | 83.88.31↔ | Schaffung eines Sehnen-Transplantatlagers, Schulter und Axilla |
| | | 83.88.32↔ | Schaffung eines Sehnen-Transplantatlagers, Oberarm und Ellenbogen |
| | | 83.88.33↔ | Schaffung eines Sehnen-Transplantatlagers, Unterarm |
| | | 83.88.34↔ | Schaffung eines Sehnen-Transplantatlagers, Brustwand, Bauch und Rücken |
| | | 83.88.35↔ | Schaffung eines Sehnen-Transplantatlagers, Leisten- und Genitalregion und Gesäß |
| | | 83.88.36↔ | Schaffung eines Sehnen-Transplantatlagers, Untere Extremität |
| | | 83.88.39↔ | Schaffung eines Sehnen-Transplantatlagers, Andere Lokalisation |
| | | 83.88.40↔ | Tenodese, Kopf und Hals |
| | | 83.88.41↔ | Tenodese, Schulter und Axilla |
| | | 83.88.42↔ | Tenodese, Oberarm und Ellenbogen |
| | | 83.88.43↔ | Tenodese, Unterarm |
| | | 83.88.44↔ | Tenodese, Brustwand, Bauch und Rücken |
| | | 83.88.45↔ | Tenodese, Leisten- und Genitalregion und Gesäß |
| | | 83.88.46↔ | Tenodese, Untere Extremität |
| | | 83.88.49↔ | Tenodese, Andere Lokalisation |

| | | | |
|-----------|---|-----------|---|
| 83.88.90↔ | Sonstige plastische Operationen an der Sehne, Kopf und Hals | 83.89.97↔ | Sonstige plastische Operationen an der Faszie, Andere Lokalisation |
| 83.88.91↔ | Sonstige plastische Operationen an der Sehne, Schulter und Axilla | 83.91.10↔ | Lösung von Adhäsionen von Muskel, Sehne, Faszie und Bursa, Kopf und Hals |
| 83.88.92↔ | Sonstige plastische Operationen an der Sehne, Oberarm und Ellenbogen | 83.91.11↔ | Lösung von Adhäsionen von Muskel, Sehne, Faszie und Bursa, Schulter und Axilla |
| 83.88.93↔ | Sonstige plastische Operationen an der Sehne, Unterarm | 83.91.12↔ | Lösung von Adhäsionen von Muskel, Sehne, Faszie und Bursa, Oberarm und Ellenbogen |
| 83.88.94↔ | Sonstige plastische Operationen an der Sehne, Brustwand, Bauch und Rücken | 83.91.13↔ | Lösung von Adhäsionen von Muskel, Sehne, Faszie und Bursa, Unterarm |
| 83.88.95↔ | Sonstige plastische Operationen an der Sehne, Leisten- und Genitalregion und Gesäß | 83.91.14↔ | Lösung von Adhäsionen von Muskel, Sehne, Faszie und Bursa, Brustwand, Bauch und Rücken |
| 83.88.96↔ | Sonstige plastische Operationen an der Sehne, Untere Extremität | 83.91.15↔ | Lösung von Adhäsionen von Muskel, Sehne, Faszie und Bursa, Leisten- und Genitalregion und Gesäß |
| 83.88.97↔ | Sonstige plastische Operationen an der Sehne, Andere Lokalisation | 83.91.16↔ | Lösung von Adhäsionen von Muskel, Sehne, Faszie und Bursa, Untere Extremität |
| 83.89.10↔ | Verlängerung, Verkürzung und Doppelung einer Faszie, Kopf und Hals | 83.91.19↔ | Lösung von Adhäsionen von Muskel, Sehne, Faszie und Bursa, Andere Lokalisation |
| 83.89.11↔ | Verlängerung, Verkürzung und Doppelung einer Faszie, Schulter und Axilla | 83.99.10↔ | Andere Operationen an Sehnen, Kopf und Hals |
| 83.89.12↔ | Verlängerung, Verkürzung und Doppelung einer Faszie, Oberarm und Ellenbogen | 83.99.11↔ | Andere Operationen an Sehnen, Schulter und Axilla |
| 83.89.13↔ | Verlängerung, Verkürzung und Doppelung einer Faszie, Unterarm | 83.99.12↔ | Andere Operationen an Sehnen, Oberarm und Ellenbogen |
| 83.89.14↔ | Verlängerung, Verkürzung und Doppelung einer Faszie, Brustwand, Bauch und Rücken | 83.99.13↔ | Andere Operationen an Sehnen, Unterarm |
| 83.89.15↔ | Verlängerung, Verkürzung und Doppelung einer Faszie, Leisten- und Genitalregion und Gesäß | 83.99.14↔ | Andere Operationen an Sehnen, Brustwand, Bauch und Rücken |
| 83.89.16↔ | Verlängerung, Verkürzung und Doppelung einer Faszie, Untere Extremität | 83.99.15↔ | Andere Operationen an Sehnen, Leisten- und Genitalregion und Gesäß |
| 83.89.19↔ | Verlängerung, Verkürzung und Doppelung einer Faszie, Andere Lokalisation | 83.99.16↔ | Andere Operationen an Sehnen, Untere Extremität |
| 83.89.20↔ | Deckung eines Defektes an einer Faszie, Kopf und Hals | 83.99.19↔ | Andere Operationen an Sehnen, Andere Lokalisation |
| 83.89.21↔ | Deckung eines Defektes an einer Faszie, Schulter und Axilla | 83.99.20↔ | Andere Operationen an Muskel, Faszie und Bursa, Kopf und Hals |
| 83.89.22↔ | Deckung eines Defektes an einer Faszie, Oberarm und Ellenbogen | 83.99.21↔ | Andere Operationen an Muskel, Faszie und Bursa, Schulter und Axilla |
| 83.89.23↔ | Deckung eines Defektes an einer Faszie, Unterarm | 83.99.22↔ | Andere Operationen an Muskel, Faszie und Bursa, Oberarm und Ellenbogen |
| 83.89.24↔ | Deckung eines Defektes an einer Faszie, Brustwand, Bauch und Rücken | 83.99.23↔ | Andere Operationen an Muskel, Faszie und Bursa, Unterarm |
| 83.89.25↔ | Deckung eines Defektes an einer Faszie, Leisten- und Genitalregion und Gesäß | 83.99.24↔ | Andere Operationen an Muskel, Faszie und Bursa, Brustwand, Bauch und Rücken |
| 83.89.26↔ | Deckung eines Defektes an einer Faszie, Untere Extremität | 83.99.25↔ | Andere Operationen an Muskel, Faszie und Bursa, Leisten- und Genitalregion und Gesäß |
| 83.89.29↔ | Deckung eines Defektes an einer Faszie, Andere Lokalisation | 83.99.26↔ | Andere Operationen an Muskel, Faszie und Bursa, Untere Extremität |
| 83.89.90↔ | Sonstige plastische Operationen an der Faszie, Kopf und Hals | 83.99.29↔ | Andere Operationen an Muskel, Faszie und Bursa, Andere Lokalisation |
| 83.89.91↔ | Sonstige plastische Operationen an der Faszie, Schulter und Axilla | 83.99.30↔ | Revision (ohne Ersetzen) eines Skelettmuskelstimulators |
| 83.89.92↔ | Sonstige plastische Operationen an der Faszie, Oberarm und Ellenbogen | 86.84.10↔ | Korrektur einer Narbenkontraktur oder Bride am Kopf |
| 83.89.93↔ | Sonstige plastische Operationen an der Faszie, Unterarm | 86.84.13↔ | Korrektur einer Narbenkontraktur oder Bride an Unterarm |
| 83.89.94↔ | Sonstige plastische Operationen an der Faszie, Brustwand, Bauch und Rücken | 86.84.14↔ | Korrektur einer Narbenkontraktur oder Bride an der Hand |
| 83.89.95↔ | Sonstige plastische Operationen an der Faszie, Leisten- und Genitalregion und Gesäß | 86.84.17↔ | Korrektur einer Narbenkontraktur oder Bride an der Leisten- und Genitalregion oder am Gesäß |
| 83.89.96↔ | Sonstige plastische Operationen an der Faszie, Untere Extremität | 86.84.18↔ | Korrektur einer Narbenkontraktur oder Bride an der unteren Extremität |
| | | 86.84.19↔ | Korrektur einer Narbenkontraktur oder Bride an anderer Lokalisation |

ADRG I28**Andere Eingriffe an Knochen oder Bindegewebe**

Mindestens eine Prozedur in Tabelle I28-1

DRG I28A**Komplexe Eingriffe an Knochen oder Bindegewebe**

Prozedur in Tabelle I28-2 oder mindestens eine Prozedur in Tabelle I28-3

DRG I28B**Mässig komplexe Eingriffe an Knochen oder Bindegewebe**

Mindestens eine Prozedur in Tabelle I28-4

DRG I28C**Andere Eingriffe an Knochen oder Bindegewebe**

Prozedur I28-1

| | | | |
|-----------|--|-----------|--|
| 00.63↔ | Perkutanes Einsetzen von Stent(s) an A. carotis | 01.25.99↔ | Sonstige Kraniektomie, sonstige |
| 00.64↔ | Perkutanes Einsetzen von Stent(s) an sonstigen präzerebralen (extrakraniellen) Arterien | 04.03.00↔ | Durchtrennung oder Quetschen (Crushing) von anderen kranialen und peripheren Nerven, n.n.bez. |
| 00.65.00↔ | Perkutanes Einsetzen von sonstigem(n) intrakraniellen vaskulären Stent(s), n.n.bez. | 04.03.10↔ | Durchtrennung oder Quetschen (Crushing) des N. vestibulocochlearis |
| 00.65.11↔ | Perkutanes transluminale Einsetzen von intrakraniellen vaskulären Mikrostents | 04.03.11↔ | Durchtrennung oder Quetschen (Crushing) von intrakraniellen Anteilen von sonstigen Hirnnerven und Ganglien |
| 00.65.99↔ | Perkutanes Einsetzen von sonstigem(n) intrakraniellen vaskulären Stent(s), sonstige | 04.03.20↔ | Durchtrennung oder Quetschen (Crushing) von extrakraniellen Hirnnerven |
| 00.67.00↔ | Perkutanes Einsetzen von zentralen Gefässstent(s), n.n.bez. | 04.03.30↔ | Durchtrennung oder Quetschen (Crushing) des Plexus brachialis |
| 00.67.10↔ | Perkutanes Einsetzen von Gefässstent(s) in die V. cava | 04.03.31↔ | Durchtrennung oder Quetschen (Crushing) von Nerven der Schulter |
| 00.67.20↔ | Perkutanes Einsetzen von Gefässstent(s) in die V. porta | 04.03.32↔ | Durchtrennung oder Quetschen (Crushing) von Nerven des Armes und der Hand |
| 00.67.99↔ | Perkutanes Einsetzen von zentralen Gefässstent(s), sonstige | 04.03.33↔ | Durchtrennung oder Quetschen (Crushing) von Nerven des Rumpfes und der unteren Extremität |
| 01.14.00↔ | Offene Biopsie am Gehirn, n.n.bez. | 04.03.99↔ | Durchtrennung oder Quetschen (Crushing) von anderen kranialen und peripheren Nerven, sonstige |
| 01.14.10↔ | Stereotaktische offene Biopsie am Gehirn | 04.04.00↔ | Sonstige Inzision an kranialen und peripheren Nerven, n.n.bez. |
| 01.14.99↔ | Offene Biopsie am Gehirn, sonstige | 04.04.10↔ | Sonstige Inzision am N. vestibulocochlearis |
| 01.24.00↔ | Sonstige Kraniotomie, n.n.bez. | 04.04.11↔ | Sonstige Inzision an intrakraniellen Anteilen von sonstigen Hirnnerven und Ganglien |
| 01.24.10↔ | Sonstige Kraniotomie mit Dekompression | 04.04.20↔ | Sonstige Inzision an extrakraniellen Hirnnerven |
| 01.24.11↔ | Sonstige Kraniotomie zur Entleerung eines epiduralen Hämatoms | 04.04.30↔ | Sonstige Inzision am Plexus brachialis |
| 01.24.12↔ | Sonstige Kraniotomie zur Entleerung eines epiduralen Empyems | 04.04.31↔ | Sonstige Inzision an Nerven der Schulter |
| 01.24.13↔ | Sonstige Kraniotomie, Einlegen von alloplastischem Material oder Medikamententrägers in den Schädelknochen oder Epiduralraum | 04.04.32↔ | Sonstige Inzision an Nerven des Armes und der Hand |
| 01.24.14↔ | Sonstige Kraniotomie, Entfernung von alloplastischem Material oder Medikamententrägers aus Schädelknochen oder Epiduralraum | 04.04.33↔ | Sonstige Inzision an Nerven des Rumpfes und der unteren Extremität |
| 01.24.15↔ | Sonstige Kraniotomie, Entfernung eines Fremdkörpers aus Schädelknochen oder Epiduralraum | 04.04.99↔ | Sonstige Inzision an kranialen und peripheren Nerven, sonstige |
| 01.24.16↔ | Sonstige Kraniotomie, sonstige Drainage epiduraler Flüssigkeit oder aus sonstigen Gründen | 04.06.00↔ | Sonstige Exzision von kranialen oder peripheren Ganglien, n.n.bez. |
| 01.24.20↔ | Kraniotomie der Kalotte als Zugang, n.n.bez. | 04.06.10↔ | Exzision von intrakraniellen Ganglien |
| 01.24.21↔ | Bohrlochtrepanation der Kalotte als Zugang | 04.06.20↔ | Exzision von sonstigen peripheren Ganglien |
| 01.24.22↔ | Stereotaktisch geführte Schädelöffnung über die Kalotte als Zugang | 04.06.99↔ | Sonstige Exzision von kranialen oder peripheren Ganglien, sonstige |
| 01.24.29↔ | Kraniotomie der Kalotte als Zugang, sonstige | 04.07.00↔ | Sonstige Exzision oder Avulsion von kranialen oder peripheren Nerven, n.n.bez. |
| 01.24.30↔ | Zugang durch die Schädelbasis, n.n.bez. | 04.07.10↔ | Exzision eines Nerven zur Transplantation |
| 01.24.31↔ | Zugang durch die Schädelbasis, transoral | 04.07.11↔ | Entfernung eines Nerventransplantates |
| 01.24.32↔ | Zugang durch die Schädelbasis, transoral mit Spaltung des weichen Gaumens | 04.07.20↔ | Sonstige Exzision oder Avulsion von intrakraniellen Nerven |
| 01.24.33↔ | Zugang durch die Schädelbasis, transoral mit Spaltung des weichen und harten Gaumens | 04.07.30↔ | Sonstige Exzision oder Avulsion von extrakraniellen Hirnnerven |
| 01.24.34↔ | Zugang durch die Schädelbasis, transsphenoidal | 04.07.40↔ | Sonstige Exzision oder Avulsion des Plexus brachialis |
| 01.24.35↔ | Zugang durch die Schädelbasis, transethmoidal | 04.07.41↔ | Sonstige Exzision oder Avulsion von Nerven der Schulter |
| 01.24.36↔ | Zugang durch die Schädelbasis, transmastoidal | 04.07.42↔ | Sonstige Exzision oder Avulsion von Nerven des Armes und der Hand |
| 01.24.37↔ | Zugang durch die Schädelbasis, translabyrinthär | 04.07.43↔ | Sonstige Exzision oder Avulsion von Nerven des Rumpfes und der unteren Extremität |
| 01.24.38↔ | Zugang durch die Schädelbasis, transpyramidal | 04.07.99↔ | Sonstige Exzision oder Avulsion von kranialen oder peripheren Nerven, sonstige |
| 01.24.39↔ | Zugang durch die Schädelbasis, sonstige | 04.08.00↔ | Optikusscheidenfensterung, n.n.bez. |
| 01.24.3a↔ | Zugang durch die Schädelbasis, transkondylär | 04.08.10↔ | Sonstige Operationen am N. opticus |
| 01.24.3b↔ | Zugang durch die Schädelbasis, transorbital | 04.08.99↔ | Optikusscheidenfensterung, sonstige |
| 01.24.3c↔ | Zugang durch die Schädelbasis, mit Le-Fort-I-Osteotomie | 04.11.00↔ | Geschlossene [perkutane] [Nadel-] Biopsie an kranialem oder peripherem Nerv oder Ganglion, n.n.bez. |
| 01.24.99↔ | Sonstige Kraniotomie, sonstige | 04.11.10↔ | Geschlossene [perkutane] [Nadel-] Biopsie an intrakraniellen Hirnnerven |
| 01.25.00↔ | Sonstige Kraniektomie, n.n.bez. | 04.11.20↔ | Geschlossene [perkutane] [Nadel-] Biopsie an extrakraniellen Hirnnerven |
| 01.25.10↔ | Sonstige Kraniektomie mit Dekompression | 04.12.00↔ | Offene Biopsie an kranialem oder peripherem Nerv oder Ganglion, n.n.bez. |
| 01.25.11↔ | Sonstige Kraniektomie zur Entleerung eines epiduralen Hämatoms | 04.12.10↔ | Offene Biopsie an intrakraniellen Hirnnerven |
| 01.25.12↔ | Sonstige Kraniektomie zur Entleerung eines epiduralen Empyems | 04.12.20↔ | Offene Biopsie an extrakraniellen Hirnnerven |
| 01.25.13↔ | Sonstige Kraniektomie zur Entfernung eines Fremdkörpers aus Schädelknochen oder Epiduralraum | 04.12.30↔ | Offene Biopsie am Plexus brachialis |
| 01.25.14↔ | Sonstige Kraniektomie mit Einlegen von alloplastischem Material oder eines Medikamententrägers in den Schädelknochen oder Epiduralraum | 04.12.31↔ | Offene Biopsie an Nerven der Schulter |
| 01.25.19↔ | Sonstige Kraniektomie zur Drainage epiduraler Flüssigkeit oder aus sonstigen Gründen | 04.12.32↔ | Offene Biopsie an Nerven des Armes und der Hand |
| 01.25.20↔ | Sonstige Kraniektomie, Rekraniotomie mit Einbringen einer Drainage | 04.12.33↔ | Offene Biopsie an Nerven des Rumpfes |
| 01.25.21↔ | Sonstige Kraniektomie, Rekraniotomie zur Entfernung von alloplastischem Material oder eines Medikamententrägers aus dem Schädelknochen oder Epiduralraum | 04.12.34↔ | Offene Biopsie an Nerven des Plexus lumbosacralis |
| | | 04.12.35↔ | Offene Biopsie an Nerven der unteren Extremität |
| | | 04.12.99↔ | Offene Biopsie an kranialem oder peripherem Nerv oder Ganglion, sonstige |

| | | | |
|-----------|---|-----------|---|
| 04.2x.00↔ | Destruktion von kranialen und peripheren Nerven und Ganglien, n.n.bez. | 04.6x.72↔ | Transposition mit Neurolyse und Dekompression eines Nerven des Armes |
| 04.2x.10↔ | Destruktion von intrakraniellen Hirnnerven und Ganglien | 04.6x.73↔ | Transposition mit Neurolyse und Dekompression eines Nerven der Hand |
| 04.2x.20↔ | Destruktion von extrakraniellen Hirnnerven | 04.6x.74↔ | Transposition mit Neurolyse und Dekompression eines Nerven des Rumpfes und der unteren Extremität |
| 04.2x.30↔ | Destruktion des Plexus brachialis | 04.6x.75↔ | Transposition von sonstigen kranialen und peripheren Nerven |
| 04.2x.31↔ | Destruktion von Nerven der Schulter | 04.6x.99↔ | Transposition von kranialen und peripheren Nerven, sonstige |
| 04.2x.32↔ | Destruktion von Nerven des Armes und der Hand | 04.76↔ | Plastische Rekonstruktion einer alten traumatischen Verletzung an kranialen und peripheren Nerven |
| 04.2x.33↔ | Destruktion von Nerven des Rumpfes und Plexus lumbosacralis | 04.79.00↔ | Sonstige Neuroplastik, n.n.bez. |
| 04.2x.34↔ | Destruktion von Nerven des Beines und des Fußes | 04.79.10↔ | Transplantation und Transposition eines extrakraniellen Hirnnerven mit epineuraler Naht |
| 04.2x.39↔ | Destruktion von sonstigen peripheren Nerven oder Ganglien | 04.79.11↔ | Transplantation und Transposition des Plexus brachialis mit epineuraler Naht |
| 04.2x.99↔ | Destruktion von kranialen und peripheren Nerven und Ganglien, sonstige | 04.79.12↔ | Transplantation und Transposition von Nerven der Schulter mit epineuraler Naht |
| 04.42.00↔ | Sonstige Dekompression an kranialen Nerven, n.n.bez. | 04.79.13↔ | Transplantation und Transposition eines Nerven des Armes und der Hand mit epineuraler Naht |
| 04.42.10↔ | Sonstige Dekompression an kranialen Nerven, intrakraniell | 04.79.14↔ | Transplantation und Transposition von Nerven des Rumpfes und der unteren Extremität mit epineuraler Naht |
| 04.42.20↔ | Sonstige Dekompression an kranialen Nerven, extrakraniell | 04.79.19↔ | Transplantation und Transposition eines sonstigen Nervens mit epineuraler Naht |
| 04.42.99↔ | Sonstige Dekompression an kranialen Nerven, sonstige | 04.79.20↔ | Transplantation und Transposition eines Nerven mit interfazikulärer Naht |
| 04.49.00↔ | Sonstige Dekompression oder Lösung von Adhäsionen an peripherem Nerv oder Ganglion, n.n.bez. | 04.79.21↔ | Transplantation und Transposition eines extrakraniellen Hirnnerven mit interfazikulärer Naht |
| 04.49.10↔ | Sonstige Dekompression oder Lösung von Adhäsionen am Plexus brachialis | 04.79.22↔ | Transplantation und Transposition des Plexus brachialis mit interfazikulärer Naht |
| 04.49.11↔ | Sonstige Dekompression oder Lösung von Adhäsionen an Nerven der Schulter | 04.79.23↔ | Transplantation und Transposition von Nerven der Schulter mit interfazikulärer Naht |
| 04.49.12↔ | Sonstige Dekompression oder Lösung von Adhäsionen an Nerven des Armes | 04.79.24↔ | Transplantation und Transposition eines Nerven des Armes und der Hand mit interfazikulärer Naht |
| 04.49.13↔ | Sonstige Dekompression oder Lösung von Adhäsionen an Nerven der Hand | 04.79.25↔ | Transplantation und Transposition von Nerven des Rumpfes und der unteren Extremität mit interfazikulärer Naht |
| 04.49.14↔ | Sonstige Dekompression oder Lösung von Adhäsionen am Plexus lumbosacralis, Leiste und Beckenboden | 04.79.29↔ | Transplantation und Transposition eines sonstigen Nerven mit interfazikulärer Naht |
| 04.49.15↔ | Sonstige Dekompression oder Lösung von Adhäsionen an Nerven des Beines | 04.79.99↔ | Sonstige Neuroplastik, sonstige |
| 04.49.16↔ | Sonstige Dekompression oder Lösung von Adhäsionen an Nerven des Fußes | 04.92.00↔ | Implantation oder Ersetzen der Elektrode(n) eines peripheren Neurostimulators, n.n.bez. |
| 04.49.99↔ | Sonstige Dekompression oder Lösung von Adhäsionen an sonstigen peripheren Nerven oder Ganglion, sonstige | 04.92.10↔ | Implantation oder Ersetzen der Elektrode(n) eines temporären peripheren Neurostimulators, Einzelelektrodensystems, Teststimulation |
| 04.6x.00↔ | Transposition von kranialen und peripheren Nerven, n.n.bez. | 04.92.11↔ | Implantation oder Ersetzen der Elektrode(n) eines temporären peripheren Neurostimulators, Mehrelektrodensystems, Teststimulation |
| 04.6x.10↔ | Transposition eines extrakraniellen Hirnnerven mit epineuraler primärer Naht | 04.92.20↔ | Implantation oder Ersetzen der Elektrode(n) eines permanenten peripheren Neurostimulators, Stabelektrode, Einzelelektrodensystems, perkutan |
| 04.6x.11↔ | Transposition eines extrakraniellen Hirnnerven mit epineuraler sekundärer Naht | 04.92.21↔ | Implantation oder Ersetzen der Elektrode(n) eines permanenten peripheren Neurostimulators, Stabelektrode, Mehrelektrodensystems, perkutan |
| 04.6x.12↔ | Transposition eines extrakraniellen Hirnnerven mit interfazikulärer primärer und sekundärer Naht | 04.92.30↔ | Implantation oder Ersetzen der Elektrode(n) eines permanenten peripheren Neurostimulators, Plattenelektrode, Einzelelektrodensystems, offen chirurgisch |
| 04.6x.20↔ | Transposition des Plexus brachialis mit epineuraler primärer Naht | 04.92.31↔ | Implantation oder Ersetzen der Elektrode(n) eines permanenten peripheren Neurostimulators, Plattenelektrode, Mehrelektrodensystems, offen chirurgisch |
| 04.6x.21↔ | Transposition des Plexus brachialis mit epineuraler sekundärer Naht | 04.92.40↔ | Implantation oder Ersetzen einer Vagusnervstimulationselektrode |
| 04.6x.22↔ | Transposition des Plexus brachialis mit interfazikulärer primärer Naht | 04.92.99↔ | Implantation oder Ersetzen der Elektrode(n) eines peripheren Neurostimulators, sonstige |
| 04.6x.23↔ | Transposition des Plexus brachialis mit interfazikulärer sekundärer Naht | 04.93.00↔ | Entfernen der Elektrode(n) eines peripheren Neurostimulators, n.n.bez. |
| 04.6x.30↔ | Transposition eines Nerven der Schulter mit epineuraler primärer und sekundärer Naht | 04.93.10↔ | Entfernen der Elektrode(n) eines peripheren Neurostimulators, Stabelektrode, Einzelelektrodensystem |
| 04.6x.31↔ | Transposition eines Nerven der Schulter mit interfazikulärer primärer und sekundärer Naht | 04.93.11↔ | Entfernen der Elektrode(n) eines peripheren Neurostimulators, Stabelektrode, Mehrelektrodensystem |
| 04.6x.40↔ | Transposition eines Nerven des Armes mit epineuraler primärer Naht | 04.93.20↔ | Entfernen der Elektrode(n) eines peripheren Neurostimulators, Plattenelektrode, Einzelelektrodensystem |
| 04.6x.41↔ | Transposition eines Nerven des Armes mit epineuraler sekundärer Naht | 04.93.21↔ | Entfernen der Elektrode(n) eines peripheren Neurostimulators, Plattenelektrode, Mehrelektrodensystem |
| 04.6x.42↔ | Transposition eines Nerven des Armes mit interfazikulärer primärer Naht | 04.93.40↔ | Entfernen einer Vagusnervselektrode |
| 04.6x.43↔ | Transposition eines Nerven des Armes mit interfazikulärer sekundärer Naht | | |
| 04.6x.50↔ | Transposition eines Nerven des Rumpfes und der unteren Extremität mit epineuraler primärer und sekundärer Naht | | |
| 04.6x.51↔ | Transposition eines Nerven des Rumpfes und der unteren Extremität mit interfazikulärer primärer und sekundärer Naht | | |
| 04.6x.60↔ | Transposition eines Nerven der Hand mit interfazikulärer primärer und sekundärer Naht | | |
| 04.6x.70↔ | Transposition mit Neurolyse und Dekompression eines extrakraniellen Hirnnerven | | |
| 04.6x.71↔ | Transposition mit Neurolyse und Dekompression des Plexus brachialis oder eines Nerven der Schulter | | |

| | | | |
|-----------|--|-----------|---|
| 04.93.99↔ | Entfernen der Elektrode(n) eines peripheren Neurostimulators, sonstige | 22.2x.22↔ | Endonasale Nasennebenhöhlen-Eröffnung durch Ballondilatation, Stirnhöhle |
| 04.94.10↔ | Revision (ohne Ersetzen) der Elektrode(n) eines peripheren Neurostimulators, n.n.bez. | 22.2x.23↔ | Endonasale Nasennebenhöhlen-Eröffnung durch Ballondilatation, Kieferhöhle |
| 04.94.11↔ | Revision (ohne Ersetzen) der Elektrode(n) eines peripheren Neurostimulators, Stabelektrode, Einzelelektrodensystem | 22.2x.28↔ | Endonasale Nasennebenhöhlen-Eröffnung durch Ballondilatation, mehrere Nasennebenhöhlen |
| 04.94.12↔ | Revision (ohne Ersetzen) der Elektrode(n) eines peripheren Neurostimulators, Stabelektrode, Mehrelektrodensystem | 22.2x.29↔ | Endonasale Nasennebenhöhlen-Eröffnung durch Ballondilatation, sonstige |
| 04.94.13↔ | Revision (ohne Ersetzen) der Elektrode(n) eines peripheren Neurostimulators, Plattenelektrode, Einzelelektrodensystem | 22.2x.99↔ | Sonstige Endonasale Nasennebenhöhlen-Eröffnung |
| 04.94.14↔ | Revision (ohne Ersetzen) der Elektrode(n) eines peripheren Neurostimulators, Plattenelektrode, Mehrelektrodensystem | 22.61↔ | Exzision einer Läsion am Sinus maxillaris durch den Zugang nach Caldwell-Luc |
| 04.94.99↔ | Revision (ohne Ersetzen) der Elektrode(n) eines peripheren Neurostimulators, sonstige | 22.62↔ | Exzision einer Läsion am Sinus maxillaris durch anderen Zugang |
| 04.99.00↔ | Sonstige Operation an kranialen und peripheren Nerven, n.n.bez. | 29.92↔ | Durchtrennung des N. glossopharyngeus |
| 04.99.10↔ | Implantation oder Ersetzen einer peripheren Neuroprothese | 31.91↔ | Durchtrennung des N. laryngeus |
| 04.99.11↔ | Revision (ohne Ersetzen) einer peripheren Neuroprothese | 34.3x.00↔ | Exzision oder Destruktion von Läsion oder Gewebe des Mediastinums, n.n.bez. |
| 04.99.12↔ | Entfernung einer peripheren Neuroprothese | 34.3x.10↔ | Exzision von Läsion oder Gewebe des Mediastinums |
| 04.99.99↔ | Sonstige Operation an kranialen und peripheren Nerven, sonstige | 34.3x.20↔ | Resektion von Läsion oder Gewebe des Mediastinums, n.n.bez. |
| 05.0↔ | Durchtrennung von sympathischen Nerven oder Ganglien | 34.3x.21↔ | Resektion von Läsion oder Gewebe des Mediastinums, ohne Resektion an mediastinalen Organen |
| 05.11↔ | Biopsie an einem sympathischen Nerv oder Ganglion | 34.3x.22↔ | Resektion von Läsion oder Gewebe des Mediastinums, mit Lungenresektion oder Brustwandteilresektion |
| 05.21↔ | Exzision des Ganglion sphenopalatinum | 34.3x.23↔ | Resektion von Läsion oder Gewebe des Mediastinums, mit Perikardteilresektion |
| 05.22↔ | Zervikale Sympathektomie | 34.3x.24↔ | Resektion von Läsion oder Gewebe des Mediastinums, mit prothetischem Gefäßersatz |
| 05.23↔ | Lumbale Sympathektomie | 34.3x.25↔ | Resektion von Läsion oder Gewebe des Mediastinums, mit Lungenresektion und Gefäßersatz |
| 05.24↔ | Präsakrale Sympathektomie | 34.3x.26↔ | Resektion von Läsion oder Gewebe des Mediastinums, mit Lungenresektion und Perikardteilresektion |
| 05.25↔ | Periarterielle Sympathektomie | 34.3x.27↔ | Resektion von Läsion oder Gewebe des Mediastinums, mit Perikardteilresektion und Gefäßersatz |
| 05.26↔ | Thorakale Sympathektomie | 34.3x.28↔ | Resektion von Läsion oder Gewebe des Mediastinums, mit Lungen- und Perikardteilresektion und Gefäßersatz |
| 05.29↔ | Sonstige Sympathektomie und Exzision eines Ganglions | 34.3x.29↔ | Resektion von Läsion oder Gewebe des Mediastinums, sonstige |
| 05.89↔ | Sonstige Operation an sympathischem Nerv oder Ganglion | 34.3x.30↔ | Destruktion von Läsion oder Gewebe des Mediastinums |
| 05.9↔ | Sonstige Operationen am Nervensystem | 34.3x.99↔ | Exzision oder Destruktion von Läsion oder Gewebe des Mediastinums, sonstige |
| 21.07↔ | Stillung einer Epistaxis durch Exzision von nasaler Mukosa und Hauttransplantation an Septum und laterale Nasenwand | 34.4x.00↔ | Exzision oder Destruktion einer Läsion an der Brustwand, n.n.bez. |
| 21.83.00↔ | Totale plastische Nasenrekonstruktion, n.n.bez. | 34.4x.10↔ | Exzision einer Läsion an der Brustwand |
| 21.83.10↔ | Septorhinoplastik mit Korrektur des Knorpels oder des Knochens, mit lokalen autogenen Transplantaten | 34.4x.20↔ | Teilresektion einer Läsion an der Brustwand, n.n.bez. |
| 21.83.11↔ | Septorhinoplastik mit Korrektur des Knorpels oder des Knochens, mit distalen autogenen Transplantaten, allogenen oder xenogenen Transplantaten | 34.4x.21↔ | Teilresektion einer Läsion an der Brustwand, ohne Rekonstruktion |
| 21.83.12↔ | Septorhinoplastik mit Korrektur des Knochens und des Knorpels | 34.4x.22↔ | Teilresektion einer Läsion an der Brustwand, mit Rekonstruktion |
| 21.83.20↔ | Totale plastische Nasenrekonstruktion mit Implantation von alloplastischen Materialien | 34.4x.30↔ | Resektion einer Läsion an der Brustwand, komplette Resektion des Sternums, n.n.bez. |
| 21.83.99↔ | Totale plastische Nasenrekonstruktion, sonstige | 34.4x.31↔ | Resektion einer Läsion an der Brustwand, komplette Resektion des Sternums, ohne Rekonstruktion |
| 21.84↔ | Revision einer Rhinoplastik | 34.4x.32↔ | Resektion einer Läsion an der Brustwand, komplette Resektion des Sternums, mit Rekonstruktion |
| 21.85↔ | Augmentationsrhinoplastik | 34.4x.40↔ | Destruktion einer Läsion an der Brustwand |
| 21.86.00↔ | Rhinoplastik der Nasenweichteile, n.n.bez. | 34.4x.99↔ | Exzision oder Destruktion einer Läsion an der Brustwand, sonstige |
| 21.86.10↔ | Rhinoplastik der Nasenweichteile, äußere Nase | 34.74↔ | Korrektur einer Brustwanddeformität |
| 21.86.11↔ | Rhinoplastik mit lokalen oder distalen Lappen | 34.79.00↔ | Sonstige plastische Rekonstruktion an der Brustwand, n.n.bez. |
| 21.86.99↔ | Rhinoplastik der Nasenweichteile, sonstige | 34.79.10↔ | Sonstige plastische Rekonstruktion an der Brustwand, sekundärer Verschluss einer Thorakotomie, n.n.bez. |
| 21.87↔ | Sonstige Rhinoplastik | 34.79.11↔ | Sonstige plastische Rekonstruktion an der Brustwand, sekundärer Verschluss einer Thorakotomie, durch Draht |
| 21.88.00↔ | Sonstige Septumplastik, n.n.bez. | 34.79.12↔ | Sonstige plastische Rekonstruktion an der Brustwand, sekundärer Verschluss einer Thorakotomie, durch Platte |
| 21.88.10↔ | Septumplastik, Septumunterfütterung | 34.79.19↔ | Sonstige plastische Rekonstruktion an der Brustwand, sekundärer Verschluss einer Thorakotomie, sonstige |
| 21.88.11↔ | Septumplastik, Verschluss einer Septumperforation mit Schleimhaut-Verschiebelappen | 34.79.20↔ | Sonstige plastische Rekonstruktion an der Brustwand, Stabilisierung, offen chirurgisch, n.n.bez. |
| 21.88.12↔ | Septumplastik, Plastische Korrektur ohne Resektion | 34.79.21↔ | Sonstige plastische Rekonstruktion an der Brustwand, Stabilisierung, offen chirurgisch, durch Draht |
| 21.88.13↔ | Septumplastik, Plastische Korrektur mit Resektion | 34.79.22↔ | Sonstige plastische Rekonstruktion an der Brustwand, Stabilisierung, offen chirurgisch, durch Platte |
| 21.88.14↔ | Septumplastik, Plastische Rekonstruktion des Nasenseptums, mit lokalen autogenen Transplantaten (Austauschplastik) | | |
| 21.88.15↔ | Septumplastik, Plastische Rekonstruktion des Nasenseptums, mit distalen autogenen Transplantaten, allogenen oder xenogenen Transplantaten | | |
| 21.88.99↔ | Sonstige Septumplastik, sonstige | | |
| 21.89↔ | Sonstige plastische Rekonstruktion und Operationen an der Nase | | |
| 22.2x.00↔ | Endonasale Nasennebenhöhlen-Eröffnung, n.n.bez. | | |
| 22.2x.10↔ | Infundibulotomie ohne Kieferhöhlenfensterung | | |
| 22.2x.11↔ | Infundibulotomie mit Kieferhöhlenfensterung | | |
| 22.2x.20↔ | Endonasale Nasennebenhöhlen-Eröffnung durch Ballondilatation, n.n.bez. | | |
| 22.2x.21↔ | Endonasale Nasennebenhöhlen-Eröffnung durch Ballondilatation, Keilbeinhöhle | | |

| | | | |
|-----------|--|-----------|--|
| 34.79.29↔ | Sonstige plastische Rekonstruktion an der Brustwand, Stabilisierung, offen chirurgisch, sonstige | 39.72.22↔ | Selektive Embolisation von extrakraniellen Gefäßen des Kopfes und des Halses mit embolisierenden Flüssigkeiten, ablösbaren Ballons oder Schirmen |
| 34.79.30↔ | Sonstige plastische Rekonstruktion an der Brustwand, offene Reposition einer Sternumfraktur, n.n.bez. | 39.72.24↔ | Selektive Embolisation von extrakraniellen Gefäßen des Kopfes und des Halses mit adhäsivem Embolisat |
| 34.79.31↔ | Sonstige plastische Rekonstruktion an der Brustwand, offene Reposition einer Sternumfraktur, durch Draht | 39.72.29↔ | Selektive Embolisation von extrakraniellen Gefäßen des Kopfes und des Halses, sonstige |
| 34.79.32↔ | Sonstige plastische Rekonstruktion an der Brustwand, offene Reposition einer Sternumfraktur, durch Platte | 39.72.30↔ | Perkutan-transluminale Embolisation einer Gefäßmissbildung durch Mikrokatheter, n.n.bez. |
| 34.79.39↔ | Sonstige plastische Rekonstruktion an der Brustwand, offene Reposition einer Sternumfraktur, sonstige | 39.72.31↔ | Perkutan-transluminale Embolisation einer Gefäßmissbildung durch Mikrokatheter, Verwendung von einem Mikrokatheter |
| 34.79.40↔ | Sonstige plastische Rekonstruktion an der Brustwand, Knochenplastik und Knochentransplantation | 39.72.32↔ | Perkutan-transluminale Embolisation einer Gefäßmissbildung durch Mikrokatheter, Verwendung von zwei Mikrokathetern |
| 34.79.99↔ | Sonstige plastische Rekonstruktion an der Brustwand, sonstige | 39.72.33↔ | Perkutan-transluminale Embolisation einer Gefäßmissbildung durch Mikrokatheter, Verwendung von drei Mikrokathetern |
| 34.81↔ | Exzision von Läsion oder Gewebe am Zwerchfell | 39.72.34↔ | Perkutan-transluminale Embolisation einer Gefäßmissbildung durch Mikrokatheter, Verwendung von vier Mikrokathetern |
| 34.93↔ | Plastische Rekonstruktion an der Pleura | 39.72.35↔ | Perkutan-transluminale Embolisation einer Gefäßmissbildung durch Mikrokatheter, Verwendung von fünf Mikrokathetern |
| 38.21↔ | Biopsie eines Blutgefäßes | 39.72.39↔ | Perkutan-transluminale Embolisation einer Gefäßmissbildung durch Mikrokatheter, Verwendung von mehr Mikrokathetern |
| 39.50.00↔ | Angioplastik oder Atherektomie an sonstigem(n) Nicht-Herzkranzgefäß(en), n.n.bez. | 39.72.99↔ | Endovaskuläre plastische Rekonstruktion oder Okklusion von Gefäßen am Kopf und Hals, sonstige |
| 39.50.10↔ | Angioplastik oder Atherektomie an sonstigem(n) Nicht-Herzkranzgefäß(en) mit Ballon, n.n.bez. | 39.73.00↔ | Endovaskuläre Implantation eines Grafts an der thorakalen Aorta, n.n.bez. |
| 39.50.11↔ | Angioplastik oder Atherektomie an sonstigem(n) Nicht-Herzkranzgefäß(en) mit einfacher Ballon | 39.73.10↔ | Endovaskuläre Implantation eines Grafts in die Aorta thoracica, ohne Fenestrierung oder Seitenarm |
| 39.50.12↔ | Angioplastik oder Atherektomie an sonstigem(n) Nicht-Herzkranzgefäß(en) mit cutting Ballon | 39.73.11↔ | Endovaskuläre Implantation eines Grafts in die Aorta thoracica, mit Fenestrierung oder Seitenarm |
| 39.50.13↔ | Angioplastik oder Atherektomie an sonstigem(n) Nicht-Herzkranzgefäß(en) mit Kryoplastie-Ballon | 39.73.20↔ | Endovaskuläre Implantation eines Grafts in die Aorta thoracoabdominalis |
| 39.50.14↔ | Angioplastik oder Atherektomie an sonstigem(n) Nicht-Herzkranzgefäß(en) mit Drug eluting Ballon | 39.73.99↔ | Endovaskuläre Implantation eines Grafts an der thorakalen Aorta, sonstige |
| 39.50.19↔ | Angioplastik oder Atherektomie an sonstigem(n) Nicht-Herzkranzgefäß(en) mit sonstiger Ballon | 39.75.01↔ | Perkutan-transluminale Gefäßintervention, Fremdkörperentfernung mit Bergekatheter, Körbchenkatheter, etc. |
| 39.50.20↔ | Angioplastik Blade- Laserangioplastie an sonstigem(n) Nicht-Herzkranzgefäß(en) | 39.75.10↔ | Perkutan-transluminale Gefäßintervention, sonstige Gefäße, Kathetersysteme zu Rekanalisation von Totalverschlüssen |
| 39.50.21↔ | Angioplastik Thrombektomie an sonstigem(n) Nicht-Herzkranzgefäß(en) | 39.75.11↔ | Perkutan-transluminale Gefäßintervention, sonstige Gefäße, Rotationsthrombektomie |
| 39.50.99↔ | Angioplastik oder Atherektomie an sonstigem(n) Nicht-Herzkranzgefäß(en), sonstige | 39.75.12↔ | Perkutan-transluminale Gefäßintervention, sonstige Gefäße, Laserangioplastie |
| 39.52.99↔ | Sonstige Korrektur eines Aneurysmas, sonstige | 39.75.13↔ | Perkutan-transluminale Gefäßintervention, sonstige Gefäße, Anti-Embolie-System (periphere oder viscerale Gefäße) |
| 39.71.00↔ | Endovaskuläre Implantation eines Grafts in Aorta abdominalis, n.n.bez. | 39.75.14↔ | Perkutan-transluminale Gefäßintervention, sonstige Gefäße, Atherektomie |
| 39.71.10↔ | Endovaskuläre Implantation eines Grafts in Aorta abdominalis, aortobiliakal, ohne Fenestrierung oder Seitenarm | 39.75.15↔ | Perkutan-transluminale Gefäßintervention, sonstige Gefäße, selektive Thrombolyse |
| 39.71.11↔ | Endovaskuläre Implantation eines Grafts in Aorta abdominalis, aortobiliakal, mit Fenestrierung oder Seitenarm | 39.75.16↔ | Perkutan-transluminale Gefäßintervention sonstige Gefäße, selektive Thrombolyse, ultraschallunterstützt |
| 39.71.12↔ | Endovaskuläre Implantation eines Grafts in Aorta abdominalis, Bifurkationsprothese, aortobiliakal, ohne Fenestrierung oder Seitenarm | 39.76.50↔ | Perkutane selektive Thrombolyse an extrakraniellen Gefäßen des Kopfes und Halses |
| 39.71.13↔ | Endovaskuläre Implantation eines Grafts in Aorta abdominalis, Bifurkationsprothese, aortobiliakal, mit Fenestrierung oder Seitenarm | 39.76.70↔ | Perkutane endovaskuläre Fremdkörperentfernung aus extrakraniellen Gefäßen des Kopfes und Halses |
| 39.71.14↔ | Endovaskuläre Implantation eines Grafts in Aorta abdominalis, Rohrprothese, aortobiliakal, ohne Fenestrierung oder Seitenarm | 39.77.50↔ | Perkutane selektive Thrombolyse von intrakraniellem(n) Gefäß(en) |
| 39.71.15↔ | Endovaskuläre Implantation eines Grafts in Aorta abdominalis, Rohrprothese, aortobiliakal, mit Fenestrierung oder Seitenarm | 39.77.70↔ | Perkutane endovaskuläre Fremdkörperentfernung aus intrakraniellem(n) Gefäß(en) |
| 39.71.99↔ | Endovaskuläre Implantation eines Grafts in Aorta abdominalis, sonstige | 39.79.11↔ | Endovaskuläre Implantation eines Grafts an Viszeralgefäßen |
| 39.72.00↔ | Endovaskuläre plastische Rekonstruktion oder Okklusion von Gefäßen am Kopf und Hals, n.n.bez. | 39.79.12↔ | Endovaskuläre Implantation eines Grafts an Gefäßen des Beckens |
| 39.72.10↔ | Selektive Embolisation von intrakraniellen Gefäßen, n.n.bez. | 39.79.13↔ | Endovaskuläre Implantation eines Grafts an abdominalen Gefäßen |
| 39.72.11↔ | Selektive Embolisation von intrakraniellen Gefäßen mit Partikeln oder Metallspiralen | 39.79.19↔ | Endovaskuläre Implantation eines Grafts an sonstigen Gefäßen, sonstige |
| 39.72.12↔ | Selektive Embolisation von intrakraniellen Gefäßen mit embolisierenden Flüssigkeiten, ablösbaren Ballons oder Schirmen | 39.79.20↔ | Coil-Embolisation oder -Verschluss von sonstigen Gefäßen, n.n.bez. |
| 39.72.13↔ | Selektive Embolisation von intrakraniellen Gefäßen durch Stents als Flow-Diverter | 39.79.21↔ | Coil-Embolisation oder -Verschluss von Gefäßen der oberen Extremitäten |
| 39.72.14↔ | Selektive Embolisation von intrakraniellen Gefäßen mit adhäsivem Embolisat | 39.79.22↔ | Coil-Embolisation oder -Verschluss der Aorta |
| 39.72.19↔ | Selektive Embolisation von intrakraniellen Gefäßen, sonstige | 39.79.23↔ | Coil-Embolisation oder -Verschluss des Ductus arteriosus apertus |
| 39.72.20↔ | Selektive Embolisation von extrakraniellen Gefäßen des Kopfes und des Halses, n.n.bez. | 39.79.24↔ | Coil-Embolisation oder -Verschluss von thorakalen Gefäßen |
| 39.72.21↔ | Selektive Embolisation von extrakraniellen Gefäßen des Kopfes und des Halses mit Partikeln oder Metallspiralen | | |

| | | | |
|-----------|---|-----------|--|
| 39.79.25↔ | Coil-Embolisation oder -Verschluss von viszeralen Gefäßen | 39.79.67↔ | Selektive Embolisation mit Partikeln von Gefäßen der unteren Extremitäten |
| 39.79.26↔ | Coil-Embolisation oder -Verschluss von abdominalen Gefäßen | 39.79.68↔ | Selektive Embolisation mit Partikeln von spinalen Gefäßen |
| 39.79.27↔ | Coil-Embolisation oder -Verschluss von Gefäßen der unteren Extremitäten | 39.79.69↔ | Selektive Embolisation mit Partikeln von sonstigen Gefäßen, sonstige |
| 39.79.28↔ | Coil-Embolisation oder -Verschluss von spinalen Gefäßen | 39.79.70↔ | Kathetertechnischer Verschluss von Arterien mittels Laser, sonstigen Gefäßen, n.n.bez. |
| 39.79.29↔ | Coil-Embolisation oder -Verschluss von sonstigen Gefäßen, sonstige | 39.79.71↔ | Kathetertechnischer Verschluss mittels Laser, an Arterien der oberen Extremitäten |
| 39.79.30↔ | Selektive Embolisation mit embolisierenden Flüssigkeiten von sonstigen Gefäßen, n.n.bez. | 39.79.72↔ | Kathetertechnischer Verschluss mittels Laser, an der Aorta |
| 39.79.31↔ | Selektive Embolisation mit embolisierenden Flüssigkeiten von Gefäßen der oberen Extremitäten | 39.79.74↔ | Kathetertechnischer Verschluss mittels Laser, an thorakalen Gefäßen |
| 39.79.32↔ | Selektive Embolisation mit embolisierenden Flüssigkeiten der Aorta | 39.79.75↔ | Kathetertechnischer Verschluss mittels Laser, an Gefäßen der unteren Extremitäten |
| 39.79.33↔ | Selektive Embolisation mit embolisierenden Flüssigkeiten des Ductus arteriosus apertus | 39.79.76↔ | Kathetertechnischer Verschluss mittels Laser, an viszeralen Gefäßen |
| 39.79.34↔ | Selektive Embolisation mit embolisierenden Flüssigkeiten von thorakalen Gefäßen | 39.79.77↔ | Kathetertechnischer Verschluss mittels Laser, an abdominalen Gefäßen |
| 39.79.35↔ | Selektive Embolisation mit embolisierenden Flüssigkeiten von viszeralen Gefäßen | 39.79.79↔ | Kathetertechnischer Verschluss von Arterien mittels Laser, sonstigen Gefäßen, sonstige |
| 39.79.36↔ | Selektive Embolisation mit embolisierenden Flüssigkeiten von abdominalen Gefäßen | 39.79.80↔ | Kathetertechnischer Verschluss von Arterien mittels Radiofrequenz sonstigen Gefäßen, n.n.bez. |
| 39.79.37↔ | Selektive Embolisation mit embolisierenden Flüssigkeiten von Gefäßen der unteren Extremitäten | 39.79.81↔ | Kathetertechnischer Verschluss mittels Radiofrequenz an Arterien der oberen Extremitäten |
| 39.79.38↔ | Selektive Embolisation mit embolisierenden Flüssigkeiten von spinalen Gefäßen | 39.79.82↔ | Kathetertechnischer Verschluss mittels Radiofrequenz an der Aorta |
| 39.79.39↔ | Selektive Embolisation mit embolisierenden Flüssigkeiten von sonstigen Gefäßen, sonstige | 39.79.84↔ | Kathetertechnischer Verschluss mittels Radiofrequenz an thorakalen Gefäßen |
| 39.79.40↔ | Selektive Embolisation mit ablösbaren Ballons von sonstigen Gefäßen, n.n.bez. | 39.79.85↔ | Kathetertechnischer Verschluss mittels Radiofrequenz an Gefäßen der unteren Extremitäten |
| 39.79.41↔ | Selektive Embolisation mit ablösbaren Ballons von Gefäßen der oberen Extremitäten | 39.79.86↔ | Kathetertechnischer Verschluss mittels Radiofrequenz an viszeralen Gefäßen |
| 39.79.42↔ | Selektive Embolisation mit ablösbaren Ballons der Aorta | 39.79.87↔ | Kathetertechnischer Verschluss mittels Radiofrequenz an abdominalen Gefäßen |
| 39.79.43↔ | Selektive Embolisation mit ablösbaren Ballons des Ductus arteriosus apertus | 39.79.89↔ | Kathetertechnischer Verschluss mittels Radiofrequenz an sonstigen Gefäßen, sonstige |
| 39.79.44↔ | Selektive Embolisation mit ablösbaren Ballons von thorakalen Gefäßen | 39.90.00↔ | Einsetzen von peripheren Gefäßstent(s) ohne Medikamenten-Freisetzung, n.n.bez. |
| 39.79.45↔ | Selektive Embolisation mit ablösbaren Ballons von viszeralen Gefäßen | 39.90.10↔ | Einsetzen von Gefäßstents in nicht-kardiale Gefäße, bare Stents |
| 39.79.46↔ | Selektive Embolisation mit ablösbaren Ballons von abdominalen Gefäßen | 39.90.11↔ | Einsetzen von Gefäßstents in nicht-kardiale Gefäße, bioresorbierbare Stents |
| 39.79.47↔ | Selektive Embolisation mit ablösbaren Ballons von spinalen Gefäßen | 39.90.12↔ | Einsetzen von Gefäßstents in nicht-kardiale Gefäße, Grosslumige Stents n.n.bez. |
| 39.79.48↔ | Selektive Embolisation mit ablösbaren Ballons von Gefäßen der unteren Extremitäten | 39.90.13↔ | Einsetzen von Gefäßstents in nicht-kardiale Gefäße, Grosslumige Stents uncovered |
| 39.79.49↔ | Selektive Embolisation mit ablösbaren Ballons von sonstigen Gefäßen, sonstige | 39.90.14↔ | Einsetzen von Gefäßstents in nicht-kardiale Gefäße, Grosslumige Stents gecovered |
| 39.79.50↔ | Selektive Embolisation mit Schirmen von sonstigen Gefäßen, n.n.bez. | 39.90.15↔ | Einsetzen von Gefäßstents in nicht-kardiale Gefäße, gecovered Stents (Stentgrafts) in nicht-aneurysmatischen Gefäßen |
| 39.79.51↔ | Selektive Embolisation mit Schirmen von Gefäßen der oberen Extremitäten | 39.90.16↔ | Einsetzen von Gefäßstents in nichtkardiale Gefäße, gecoverte Stent-Grafts mit bioaktiver Oberfläche |
| 39.79.52↔ | Selektive Embolisation mit Schirmen der Aorta | 39.90.19↔ | Einsetzen von Gefäßstents in nicht-kardiale Gefäße, sonstige Stents |
| 39.79.53↔ | Selektive Embolisation mit Schirmen des Ductus arteriosus apertus | 39.90.30↔ | Einsetzen von überlangen Stents (>10 cm) in nicht-kardiale Gefäße, n.n.bez. |
| 39.79.54↔ | Selektive Embolisation mit Schirmen von thorakalen Gefäßen | 39.90.31↔ | Einsetzen von überlange bare Stents (>10 cm) in nicht-kardiale Gefäße |
| 39.79.55↔ | Selektive Embolisation mit Schirmen von viszeralen Gefäßen | 39.90.32↔ | Einsetzen von überlange covered Stents (>10 cm) in nicht-kardiale Gefäße |
| 39.79.56↔ | Selektive Embolisation mit Schirmen von abdominalen Gefäßen | 39.90.39↔ | Einsetzen von überlange Stents (>10 cm) in nicht-kardiale Gefäße, sonstige |
| 39.79.57↔ | Selektive Embolisation mit Schirmen von Gefäßen der unteren Extremitäten | 40.11.10↔ | Offene (Inzisions-) Biopsie eines mediastinalen, paraaortalen, iliakalen oder pelvinen Lymphknotens |
| 39.79.58↔ | Selektive Embolisation mit Schirmen von spinalen Gefäßen | 40.11.11↔ | Offene (Inzisions-) Biopsie eines zervikalen, supraklavikulären, axillären oder inguinalen Lymphknotens |
| 39.79.59↔ | Selektive Embolisation mit Schirmen von sonstigen Gefäßen, sonstige | 40.21.00↔ | Exzision eines tiefen zervikalen Lymphknotens, n.n.bez. |
| 39.79.60↔ | Selektive Embolisation mit Partikeln von sonstigen Gefäßen, n.n.bez. | 40.21.10↔ | Exzision einzelner Lymphknoten und Lymphgefäße, zervikal, ohne Markierung |
| 39.79.61↔ | Selektive Embolisation mit Partikeln von Gefäßen der oberen Extremitäten | 40.21.11↔ | Exzision einzelner Lymphknoten und Lymphgefäße, zervikal, mit Radionuklidmarkierung oder Farbstoffmarkierung (Sentinel-Lymphonodektomie) |
| 39.79.62↔ | Selektive Embolisation mit Partikeln der Aorta | | |
| 39.79.63↔ | Selektive Embolisation mit Partikeln des Ductus arteriosus apertus | | |
| 39.79.64↔ | Selektive Embolisation mit Partikeln von thorakalen Gefäßen | | |
| 39.79.65↔ | Selektive Embolisation mit Partikeln von viszeralen Gefäßen | | |
| 39.79.66↔ | Selektive Embolisation mit Partikeln von abdominalen Gefäßen | | |

| | | | |
|-----------|--|-----------|--|
| 40.21.99↔ | Exzision eines tiefen zervikalen Lymphknotens, sonstige | 40.51.99↔ | Radikale Exzision von axillären Lymphknoten, sonstige |
| 40.22.00↔ | Exzision eines mamma-internalen Lymphknotens, n.n.bez. | 40.52.00↔ | Radikale Exzision von periaortalen Lymphknoten, n.n.bez. |
| 40.22.10↔ | Exzision eines mamma-internalen Lymphknotens, thorakoskopisch | 40.52.10↔ | Radikale Exzision von retroperitonealen (paraaortal, parakaval) und pelvinen Lymphknoten als selbständiger Eingriff |
| 40.22.20↔ | Exzision eines mamma-internalen Lymphknotens, offen chirurgisch | 40.52.11↔ | Radikale Exzision von retroperitonealen (paraaortal, parakaval) und pelvinen Lymphknoten im Rahmen eines anderen Eingriffs |
| 40.22.99↔ | Exzision eines mamma-internalen Lymphknotens, sonstige | 40.52.99↔ | Radikale Exzision von periaortalen Lymphknoten, sonstige |
| 40.23.00↔ | Exzision eines axillären Lymphknotens, n.n.bez. | 40.53.00↔ | Radikale Exzision von iliakalen Lymphknoten, n.n.bez. |
| 40.23.10↔ | Exzision eines axillären Lymphknotens, ohne Markierung | 40.53.10↔ | Radikale Exzision von iliakalen Lymphknoten als selbständiger Eingriff |
| 40.23.11↔ | Exzision eines axillären Lymphknotens, mit Radionuklidmarkierung oder Farbstoffmarkierung (Sentinel-Lymphnodektomie) | 40.53.11↔ | Radikale Exzision von iliakalen Lymphknoten im Rahmen eines anderen Eingriffs |
| 40.23.99↔ | Exzision eines axillären Lymphknotens, sonstige | 40.53.99↔ | Radikale Exzision von iliakalen Lymphknoten, sonstige |
| 40.24.00↔ | Exzision eines inguinalen Lymphknotens, n.n.bez. | 40.54.00↔ | Radikale Exzision der Leistengegend, n.n.bez. |
| 40.24.10↔ | Exzision eines inguinalen Lymphknotens, offen chirurgisch, ohne Markierung | 40.54.10↔ | Radikale Exzision der Leistengegend als selbständiger Eingriff |
| 40.24.11↔ | Exzision eines inguinalen Lymphknotens, offen chirurgisch, mit Radionuklidmarkierung oder Farbstoffmarkierung (Sentinel-Lymphnodektomie) | 40.54.11↔ | Radikale Exzision der Leistengegend im Rahmen eines anderen Eingriffs |
| 40.24.20↔ | Exzision eines inguinalen Lymphknotens, laparoskopisch | 40.54.99↔ | Radikale Exzision der Leistengegend, sonstige |
| 40.24.99↔ | Exzision eines inguinalen Lymphknotens, sonstige | 40.59.00↔ | Radikale Exzision anderer Lymphknoten, n.n.bez. |
| 40.29.10↔ | Exzision eines mediastinalen Lymphknotens, n.n.bez. | 40.59.10↔ | Radikale Exzision anderer Lymphknoten als selbständiger Eingriff, n.n.bez. |
| 40.29.11↔ | Exzision eines mediastinalen Lymphknotens, offen chirurgisch | 40.59.11↔ | Radikale Exzision mediastinaler Lymphknoten als selbständiger Eingriff |
| 40.29.12↔ | Exzision eines mediastinalen Lymphknotens, thorakoskopisch | 40.59.12↔ | Radikale Exzision peribronchialer Lymphknoten als selbständiger Eingriff |
| 40.29.19↔ | Exzision eines mediastinalen Lymphknotens, sonstige | 40.59.19↔ | Radikale Exzision anderer Lymphknoten als selbständiger Eingriff, sonstige |
| 40.29.20↔ | Exzision eines paraortalen Lymphknotens | 40.59.20↔ | Radikale Exzision anderer Lymphknoten im Rahmen eines anderen Eingriffs, n.n.bez. |
| 40.29.30↔ | Exzision eines iliakalen Lymphknotens | 40.59.21↔ | Radikale Exzision mediastinaler Lymphknoten im Rahmen eines anderen Eingriffs |
| 40.29.70↔ | Exzision eines Lymphangioms oder Hygroma cysticum | 40.59.22↔ | Radikale Exzision peribronchialer Lymphknoten im Rahmen eines anderen Eingriffs |
| 40.29.80↔ | Exzision mehrerer abdominaler Lymphknotenstationen (mit Leberbiopsie), n.n.bez. | 40.59.29↔ | Radikale Exzision anderer Lymphknoten im Rahmen eines anderen Eingriffs, sonstige |
| 40.29.81↔ | Exzision mehrerer abdominaler Lymphknotenstationen (mit Leberbiopsie), offen chirurgisch [Staging-Laparotomie] | 40.59.99↔ | Radikale Exzision anderer Lymphknoten, sonstige |
| 40.29.82↔ | Exzision mehrerer abdominaler Lymphknotenstationen (mit Leberbiopsie), laparoskopisch [Staging-Laparoskopie] | 40.9x.00↔ | Sonstige Operationen an lymphatischen Strukturen, n.n.bez. |
| 40.29.89↔ | Exzision mehrerer abdominaler Lymphknotenstationen (mit Leberbiopsie), sonstige | 40.9x.10↔ | Anastomose zur Beseitigung eines Lymphödems |
| 40.29.99↔ | Einfache Exzision einer anderen lymphatischen Struktur, sonstige | 40.9x.20↔ | Inzision einer Lymphozele |
| 40.3x.10↔ | Regionale Lymphadenektomie als selbständiger Eingriff, n.n.bez. | 40.9x.30↔ | Drainage eines Lymphödems |
| 40.3x.11↔ | Regionale Lymphadenektomie als selbständiger Eingriff, zervikal | 40.9x.40↔ | Therapeutische perkutane Punktion einer Lymphozele |
| 40.3x.12↔ | Regionale Lymphadenektomie als selbständiger Eingriff, axillär | 40.9x.99↔ | Sonstige Operationen an lymphatischen Strukturen, sonstige |
| 40.3x.13↔ | Regionale Lymphadenektomie als selbständiger Eingriff, paraaortal, pelvin, obturatorisch oder iliakal | 41.42.00↔ | Exzision oder Destruktion von Läsion oder Gewebe der Milz, n.n.bez. |
| 40.3x.14↔ | Regionale Lymphadenektomie als selbständiger Eingriff, inguinal, offen chirurgisch | 41.42.10↔ | Exzision von Läsion oder Gewebe der Milz |
| 40.3x.15↔ | Regionale Lymphadenektomie als selbständiger Eingriff, inguinale, laparoskopisch | 41.42.20↔ | Destruktion von Läsion oder Gewebe der Milz |
| 40.3x.16↔ | Regionale Lymphadenektomie als selbständiger Eingriff, mediastinal und peribronchial | 41.42.99↔ | Exzision oder Destruktion von Läsion oder Gewebe der Milz, sonstige |
| 40.3x.19↔ | Regionale Lymphadenektomie als selbständiger Eingriff, sonstige | 41.43↔ | Partielle Splenektomie |
| 40.3x.21↔ | Regionale Lymphadenektomie im Rahmen eines anderen Eingriffs, zervikal | 41.5↔ | Totale Splenektomie |
| 40.3x.22↔ | Regionale Lymphadenektomie im Rahmen eines anderen Eingriffs, axillär | 44.44↔ | Katheterembolisation zur Blutstillung in Magen oder Duodenum |
| 40.3x.23↔ | Regionale Lymphadenektomie im Rahmen eines anderen Eingriffs, paraaortal, pelvin oder iliakal | 50.12↔ | Offene Biopsie an der Leber |
| 40.3x.24↔ | Regionale Lymphadenektomie im Rahmen eines anderen Eingriffs, obturatorisch | 50.14↔ | Laparoskopische Leberbiopsie |
| 40.3x.25↔ | Regionale Lymphadenektomie im Rahmen eines anderen Eingriffs, inguinale | 55.01.11↔ | Nephrotomie, offen chirurgisch |
| 40.3x.26↔ | Regionale Lymphadenektomie im Rahmen eines anderen Eingriffs, mediastinal und peribronchial | 55.01.12↔ | Nephrotomie, offen chirurgisch zur Exploration |
| 40.3x.29↔ | Regionale Lymphadenektomie im Rahmen eines anderen Eingriffs, sonstige | 55.01.13↔ | Nephrotomie, offen chirurgisch zur Punktion einer Zyste |
| 40.50↔ | Radikale Exzision von Lymphknoten, n.n.bez. | 55.11↔ | Pyelotomie |
| 40.51.00↔ | Radikale Exzision von axillären Lymphknoten, n.n.bez. | 55.12↔ | Pyelostomie |
| 40.51.10↔ | Radikale Exzision von axillären Lymphknoten als selbständiger Eingriff | 55.24↔ | Offene Nierenbiopsie |
| 40.51.11↔ | Radikale Exzision von axillären Lymphknoten im Rahmen eines anderen Eingriffs | 55.81↔ | Naht einer Rissverletzung an der Niere |
| | | 55.84↔ | Reposition einer Nierenstiel-Torsion |
| | | 62.3x.00↔ | Einseitige Orchidektomie, n.n.bez. |
| | | 62.3x.10↔ | Einseitige Orchidektomie, skrotal, ohne Epidymektomie |
| | | 62.3x.11↔ | Einseitige Orchidektomie, skrotal, mit Epidymektomie |
| | | 62.3x.20↔ | Einseitige Orchidektomie, Inguinalhoden, ohne Epidymektomie |
| | | 62.3x.21↔ | Einseitige Orchidektomie, Inguinalhoden, mit Epidymektomie |
| | | 62.3x.30↔ | Einseitige Orchidektomie, Abdominalhoden, offen chirurgisch |
| | | 62.3x.31↔ | Einseitige Orchidektomie, Abdominalhoden, laparoskopisch |
| | | 62.3x.40↔ | Einseitige Orchidektomie, radikal |
| | | 62.3x.99↔ | Einseitige Orchidektomie, sonstige |
| | | 62.41↔ | Entfernen beider Hoden im gleichen Eingriff |

| | | | |
|-----------|---|-----------|--|
| 77.10↔ | Sonstige Knocheninzision ohne Knochendurchtrennung, ohne Angabe der Lokalisation | 78.11.00↔ | Anlegen eines Fixateur externe an Skapula, Klavikula, Rippen und Sternum (inkl. Reposition von Frakturen), n.n.bez. |
| 77.11.00↔ | Sonstige Knocheninzision ohne Knochendurchtrennung an Skapula, Klavikula, Rippen und Sternum, n.n.bez. | 78.11.99↔ | Anlegen eines Fixateur externe an Skapula, Klavikula, Rippen und Sternum (inkl. Reposition von Frakturen), sonstige |
| 77.11.10↔ | Knocheninzision an Skapula und Klavikula, Exploration und Knochenbohrung | 78.19.00↔ | Anlegen eines Fixateur externe an andere näher bezeichnete Knochen, ausser Gesichtsschädelknochen (Inkl. Reposition von Frakturen), n.n.bez. |
| 77.11.11↔ | Knocheninzision an Skapula und Klavikula, Fremdkörperentfernung | 78.19.90↔ | Geschlossene Reposition einer Fraktur sonstiger bezeichneter Knochen mit Knochenfixation durch Fixateur externe |
| 77.11.12↔ | Knocheninzision an Skapula und Klavikula, Einlage und Entfernung eines Medikamententrägers | 78.19.91↔ | Offene Reposition einer Fraktur sonstiger bezeichneter Knochen mit Knochenfixation durch Fixateur externe |
| 77.11.13↔ | Knocheninzision an Skapula und Klavikula, Drainage | 78.19.99↔ | Anlegen eines Fixateur externe an andere näher bezeichnete Knochen, ausser Gesichtsschädelknochen (Inkl. Reposition von Frakturen), sonstige |
| 77.11.20↔ | Knocheninzision an Rippen und Sternum, Exploration und Knochenbohrung | 78.20↔ | Verkürzungsteotomie, ohne Angabe der Lokalisation |
| 77.11.21↔ | Knocheninzision an Rippen und Sternum, Fremdkörperentfernung | 78.29.00↔ | Verkürzungsteotomie an anderen nicht näher bezeichneten Knochen, n.n.bez. |
| 77.11.22↔ | Knocheninzision an Rippen und Sternum, Einlage und Entfernung eines Medikamententrägers | 78.29.90↔ | Temporäre Epiphyseodese an anderen nicht näher bezeichneten Knochen |
| 77.11.23↔ | Knocheninzision an Rippen und Sternum, Drainage | 78.29.91↔ | Permanente Epiphyseodese an anderen nicht näher bezeichneten Knochen |
| 77.11.99↔ | Sonstige Knocheninzision ohne Knochendurchtrennung an Skapula, Klavikula, Rippen und Sternum, sonstige | 78.29.92↔ | Therapeutische Epiphyseolyse an anderen nicht näher bezeichneten Knochen |
| 77.20↔ | Keilosteotomie, ohne Angabe der Lokalisation | 78.30↔ | Verlängerungsteotomie an Extremitäten, ohne Angabe der Lokalisation |
| 77.21.00↔ | Keilosteotomie an Skapula, Klavikula, Rippen und Sternum, n.n.bez. | 78.39.99↔ | Verlängerungsteotomie an anderen näher bezeichneten Knochen, sonstige |
| 77.29.00↔ | Sonstige Keilosteotomie an anderen näher bezeichneten Knochen, ausser Gesichtsschädelknochen, n.n.bez. | 78.40↔ | Sonstige plastische Rekonstruktion an Knochen, ohne Angabe der Lokalisation |
| 77.29.99↔ | Sonstige Keilosteotomie an anderen näher bezeichneten Knochen, ausser Gesichtsschädelknochen, sonstige | 78.49.00↔ | Sonstige plastische Rekonstruktion an anderen näher bezeichneten Knochen, ausser Gesichtsschädelknochen, n.n.bez. |
| 77.30↔ | Sonstige Knochendurchtrennung, ohne Angabe der Lokalisation | 78.49.10↔ | Sonstige plastische Rekonstruktion an anderen näher bezeichneten Knochen, n.n.bez. |
| 77.31.00↔ | Sonstige Knochendurchtrennung an Skapula, Klavikula, Rippen und Sternum, n.n.bez. | 78.49.19↔ | Sonstige plastische Rekonstruktion an anderen näher bezeichneten Knochen, sonstige |
| 77.31.10↔ | Sonstige Knochendurchtrennung an Skapula | 78.51.10↔ | Revision von Osteosynthesematerial (ohne Materialwechsel) an Skapula, Klavikula, Rippen und Sternum |
| 77.31.11↔ | Sonstige Knochendurchtrennung an Klavikula | 78.59.00↔ | Innere Knochenfixation ohne Reposition der Fraktur an anderen näher bezeichneten Knochen, ausser Gesichtsschädelknochen, n.n.bez. |
| 77.31.20↔ | Sonstige Knochendurchtrennung an der Rippe | 78.59.30↔ | Revision von Osteosynthesematerial (ohne Materialwechsel) am Becken |
| 77.31.21↔ | Sonstige Knochendurchtrennung am Sternum | 78.59.90↔ | Revision von Osteosynthesematerial (ohne Materialwechsel) an anderen näher bezeichneten Knochen, ausser Gesichtsschädelknochen |
| 77.31.99↔ | Sonstige Knochendurchtrennung an Skapula, Klavikula, Rippen und Sternum, sonstige | 78.59.99↔ | Innere Knochenfixation ohne Reposition der Fraktur an anderen näher bezeichneten Knochen, ausser Gesichtsschädelknochen, sonstige |
| 77.39.00↔ | Sonstige Knochendurchtrennung an anderen näher bezeichneten Knochen, ausser Gesichtsschädelknochen, n.n.bez. | 78.61.11↔ | Knochenimplantatentfernung an Rippen und Sternum |
| 77.39.49↔ | Sonstige Knochendurchtrennung an Phalangen des Fusses | 78.90↔ | Einsetzen eines Knochenwachstumsstimulators, ohne Angabe der Lokalisation |
| 77.60↔ | Lokale Resektion von Knochenläsion oder -gewebe, ohne Angabe der Lokalisation | 78.91↔ | Einsetzen eines Knochenwachstumsstimulators an Skapula, Klavikula, Rippen und Sternum |
| 77.61.00↔ | Lokale Resektion von Knochenläsion oder -gewebe an Skapula, Klavikula, Rippen und Sternum, n.n.bez. | 78.97↔ | Einsetzen eines Knochenwachstumsstimulators an Tibia und Fibula |
| 77.61.99↔ | Lokale Resektion von Knochenläsion oder -gewebe an Skapula, Klavikula, Rippen und Sternum, sonstige | 78.99↔ | Einsetzen eines Knochenwachstumsstimulators an anderen näher bezeichneten Knochen, ausser Gesichtsschädelknochen |
| 77.81.00↔ | Sonstige partielle Knochenresektion an Skapula, Klavikula, Rippen und Sternum, n.n.bez. | 79.10↔ | Geschlossene Reposition einer Fraktur mit innerer Knochenfixation, ohne Angabe der Lokalisation |
| 77.81.99↔ | Sonstige partielle Knochenresektion an Skapula, Klavikula, Rippen und Sternum, sonstige | 79.19.00↔ | Geschlossene Reposition einer Fraktur anderer bezeichneter Knochen mit innerer Knochenfixation, n.n.bez. |
| 77.89.30↔ | Sonstige partielle Knochenresektion am Becken | 79.19.99↔ | Geschlossene Reposition einer Fraktur anderer bezeichneter Knochen mit innerer Knochenfixation, sonstige |
| 77.99.30↔ | Totale Knochenresektionen am Becken | 79.20↔ | Offene Reposition einer Fraktur ohne innere Knochenfixation, ohne Angabe der Lokalisation |
| 78.02.12↔ | Knochentransplantation am Humerus, allogene | 79.29.00↔ | Offene Reposition einer Fraktur anderer bezeichneter Knochen ohne innere Knochenfixation, n.n.bez. |
| 78.03.12↔ | Knochentransplantation an Radius und Ulna, allogene | 79.29.20↔ | Offene Reposition einer Fraktur des Beckens ohne innere Knochenfixation |
| 78.04.12↔ | Knochentransplantation an Karpalia und Metakarpalia, allogene | 79.29.99↔ | Offene Reposition einer Fraktur anderer bezeichneter Knochen ohne innere Knochenfixation, sonstige |
| 78.05.12↔ | Knochentransplantation am Femur, allogene | | |
| 78.06.10↔ | Knochentransplantation an der Patella, gefäßgestielt mit mikrovaskulärer Anastomose | | |
| 78.06.12↔ | Knochentransplantation an der Patella, allogene | | |
| 78.07.12↔ | Knochentransplantation an der Tibia, allogene | | |
| 78.07.22↔ | Knochentransplantation an der Fibula, allogene | | |
| 78.09.10↔ | Knochentransplantation an Phalangen der Hand, gefäßgestielt mit mikrovaskulärer Anastomose | | |
| 78.09.11↔ | Knochentransplantation an Phalangen der Hand, gefäßgestielt ohne mikrovaskuläre Anastomose | | |
| 78.09.12↔ | Knochentransplantation an Phalangen der Hand, allogene | | |
| 78.09.91↔ | Knochentransplantation an andere näher bezeichnete Knochen, ausser Gesichtsschädelknochen, gefäßgestielt ohne mikrovaskuläre Anastomose | | |
| 78.09.92↔ | Knochentransplantation an andere näher bezeichnete Knochen, ausser Gesichtsschädelknochen, allogene | | |
| 78.10↔ | Anlegen eines Fixateur externe, ohne Angabe der Lokalisation | | |

| | | | |
|-----------|--|-----------|--|
| 79.30↔ | Offene Reposition einer Fraktur mit innerer Knochenfixation, ohne Angabe der Lokalisation | 80.19.92↔ | Arthroskopische Arthrotomie an anderer bezeichneter Lokalisation, Einlegen oder Entfernen eines Medikamententrägers |
| 79.39.00↔ | Offene Reposition einer Fraktur anderer bezeichneter Knochen mit innerer Knochenfixation, n.n.bez. | 80.19.93↔ | Arthrotomie an anderer bezeichneter Lokalisation, Gelenkspülung mit Drainage |
| 79.39.99↔ | Offene Reposition einer Fraktur anderer bezeichneter Knochen mit innerer Knochenfixation, sonstige | 80.19.94↔ | Arthrotomie an anderer bezeichneter Lokalisation, Entfernung freier Gelenkkörper |
| 79.40↔ | Geschlossene Reposition einer Epiphysendiastase, ohne Angabe der Lokalisation | 80.19.99↔ | Sonstige Arthrotomie an anderer bezeichneter Lokalisation, sonstige |
| 79.41↔ | Geschlossene Reposition einer Epiphysendiastase des Humerus | 80.40↔ | Durchtrennung von Gelenkkapsel, Ligament oder Knorpel, ohne Angabe der Lokalisation |
| 79.42↔ | Geschlossene Reposition einer Epiphysendiastase an Radius und Ulna | 80.45↔ | Durchtrennung von Gelenkkapsel, Ligament oder Knorpel an der Hüfte |
| 79.45↔ | Geschlossene Reposition einer Epiphysendiastase des Femur | 80.49.00↔ | Durchtrennung von Gelenkkapsel, Ligament oder Knorpel anderer bezeichneter Lokalisation, n.n.bez. |
| 79.46↔ | Geschlossene Reposition einer Epiphysendiastase an Tibia und Fibula | 80.49.20↔ | Durchtrennung von Gelenkkapsel, Ligament oder Knorpel am Iliosakralgelenk |
| 79.49↔ | Geschlossene Reposition einer Epiphysendiastase anderer bezeichneter Knochen | 80.49.30↔ | Durchtrennung von Gelenkkapsel, Ligament oder Knorpel an der Symphyse |
| 79.50↔ | Offene Reposition einer Epiphysendiastase, ohne Angabe der Lokalisation | 80.49.99↔ | Durchtrennung von Gelenkkapsel, Ligament oder Knorpel anderer bezeichneter Lokalisation, sonstige |
| 79.60↔ | Débridement einer offenen Fraktur, ohne Angabe der Lokalisation | 81.20↔ | Arthrodesen an nicht bezeichneten Gelenken |
| 79.69↔ | Débridement einer offenen Fraktur anderer näher bezeichneter Knochen, ausser Gesichtsschädelknochen | 81.29.00↔ | Arthrodesen an anderen näher bezeichneten Gelenken, n.n.bez. |
| 79.80↔ | Offene Reposition einer Luxation an nicht bezeichneter Lokalisation | 81.29.99↔ | Arthrodesen an anderen näher bezeichneten Gelenken, sonstige |
| 79.89.00↔ | Offene Reposition einer Luxation an anderer bezeichneter Lokalisation, n.n.bez. | 81.79↔ | Sonstige Rekonstruktion an Hand, Fingern und Handgelenk |
| 79.89.99↔ | Offene Reposition einer Luxation an anderer bezeichneter Lokalisation, sonstige | 81.90.00↔ | Chondrozytentransplantation, n.n.bez. |
| 79.90↔ | Nicht näher bezeichnete Operation an Fraktur, ohne Angabe der Lokalisation | 81.90.20↔ | Autogene matrixinduzierte Chondrozytentransplantation an Gelenken, offen chirurgisch |
| 79.99.00↔ | Nicht näher bezeichnete Operation an einem anderen bezeichneten Knochen, n.n.bez. | 81.90.99↔ | Chondrozytentransplantation, sonstige |
| 79.99.10↔ | Nicht näher bezeichnete Operation an Klavikula und Skapula | 81.96.00↔ | Sonstige Rekonstruktion an Gelenken, n.n.bez. |
| 79.99.20↔ | Nicht näher bezeichnete Operation an der Wirbelsäule | 81.96.30↔ | Sonstige Rekonstruktion an Gelenken, Iliosakralgelenk, n.n.bez. |
| 79.99.30↔ | Nicht näher bezeichnete Operation an der Patella | 81.96.31↔ | Sonstige Rekonstruktion an Gelenken, Iliosakralgelenk, Refixation eines osteochondralen Fragmentes, arthroskopisch |
| 79.99.40↔ | Nicht näher bezeichnete Operation am Becken | 81.96.32↔ | Sonstige Rekonstruktion an Gelenken, Iliosakralgelenk, Refixation eines osteochondralen Fragmentes, offen chirurgisch |
| 79.99.99↔ | Nicht näher bezeichnete Operation an einem anderen bezeichneten Knochen, sonstige | 81.96.35↔ | Sonstige Rekonstruktion an Gelenken, Iliosakralgelenk, Knorpeltransplantation und Implantation von in-vitro hergestellten Gewebekulturen, arthroskopisch |
| 80.00↔ | Arthrotomie zur Prothesenentfernung, ohne Angabe der Lokalisation | 81.96.36↔ | Sonstige Rekonstruktion an Gelenken, Iliosakralgelenk, Knorpeltransplantation und Implantation von in-vitro hergestellten Gewebekulturen, offen chirurgisch |
| 80.09↔ | Arthrotomie zur Prothesenentfernung an anderer bezeichneter Lokalisation | 81.96.39↔ | Sonstige Rekonstruktion an Gelenken, Iliosakralgelenk, sonstige |
| 80.10.00↔ | Sonstige Arthrotomie, ohne Angabe der Lokalisation, n.n.bez. | 81.96.3a↔ | Sonstige Rekonstruktion an Gelenken, Iliosakralgelenk, Subchondrale Knocheneröffnung, arthroskopisch |
| 80.10.10↔ | Arthroskopische Arthrotomie ohne Angabe der Lokalisation, Gelenkspülung mit Drainage | 81.96.3b↔ | Sonstige Rekonstruktion an Gelenken, Iliosakralgelenk, Subchondrale Knocheneröffnung, offen chirurgisch |
| 80.10.12↔ | Arthroskopische Arthrotomie ohne Angabe der Lokalisation, Einlage oder Entfernen eines Medikamententrägers | 81.96.3c↔ | Sonstige Rekonstruktion an Gelenken, Iliosakralgelenk, Subchondrale Knocheneröffnung mit Einbringen eines azellulären Implantates, arthroskopisch |
| 80.10.13↔ | Arthrotomie ohne Angabe der Lokalisation, Sonstige Gelenkspülung mit Drainage | 81.96.80↔ | Sonstige Rekonstruktion an anderen näher bezeichneten Gelenken, n.n.bez. |
| 80.10.99↔ | Sonstige Arthrotomie, ohne Angabe der Lokalisation, sonstige | 81.96.81↔ | Sonstige Rekonstruktion an anderen näher bezeichneten Gelenken, Refixation eines osteochondralen Fragmentes, arthroskopisch |
| 80.19.00↔ | Sonstige Arthrotomie an anderer bezeichneter Lokalisation, n.n.bez. | 81.96.82↔ | Sonstige Rekonstruktion an anderen näher bezeichneten Gelenken, Refixation eines osteochondralen Fragmentes, offen chirurgisch |
| 80.19.30↔ | Arthroskopische Arthrotomie des Iliosakralgelenkes, Gelenkspülung mit Drainage | 81.96.85↔ | Sonstige Rekonstruktion an anderen näher bezeichneten Gelenken, Knorpeltransplantation und Implantation von in-vitro hergestellten Gewebekulturen, arthroskopisch |
| 80.19.31↔ | Arthroskopische Arthrotomie des Iliosakralgelenkes, Entfernung freier Gelenkkörper | 81.96.86↔ | Sonstige Rekonstruktion an anderen näher bezeichneten Gelenken, Knorpeltransplantation und Implantation von in-vitro hergestellten Gewebekulturen, offen chirurgisch |
| 80.19.32↔ | Arthroskopische Arthrotomie des Iliosakralgelenkes, Einlegen oder Entfernen eines Medikamententrägers | 81.96.89↔ | Sonstige Rekonstruktion an anderen näher bezeichneten Gelenken, sonstige |
| 80.19.40↔ | Arthrotomie des Iliosakralgelenkes, Gelenkspülung mit Drainage | 81.96.8a↔ | Sonstige Rekonstruktion an anderen näher bezeichneten Gelenken, subchondrale Knocheneröffnung, arthroskopisch |
| 80.19.41↔ | Arthrotomie des Iliosakralgelenkes, Entfernung freier Gelenkkörper | 81.96.8b↔ | Sonstige Rekonstruktion an anderen näher bezeichneten Gelenken, subchondrale Knocheneröffnung, offen chirurgisch |
| 80.19.49↔ | Sonstige Arthrotomie des Iliosakralgelenkes | 81.96.8c↔ | Sonstige Rekonstruktion an anderen näher bezeichneten Gelenken, subchondrale Knocheneröffnung mit Einbringen eines azellulären Implantates, arthroskopisch |
| 80.19.52↔ | Arthroskopische Arthrotomie an der Symphyse, Einlegen oder Entfernen eines Medikamententrägers | | |
| 80.19.59↔ | Sonstige Arthrotomie an der Symphyse | | |
| 80.19.90↔ | Arthroskopische Arthrotomie an anderer bezeichneter Lokalisation, Gelenkspülung mit Drainage | | |
| 80.19.91↔ | Arthroskopische Arthrotomie an anderer bezeichneter Lokalisation, Entfernung freier Gelenkkörper | | |

| | | | |
|-----------|---|------------|---|
| 81.96.90↔ | Sonstige gelenkrekonstruktive und gelenkplastische Eingriffe, n.n.bez. | 84.92↔ | Trennung von eineiigen siamesischen Zwillingen |
| 81.96.91↔ | Sonstige gelenkrekonstruktive und gelenkplastische Eingriffe, Naht eines Kapsel- oder Kollateralbandes | 84.93↔ | Trennung von zweieiigen siamesischen Zwillingen |
| 81.96.92↔ | Sonstige gelenkrekonstruktive und gelenkplastische Eingriffe, Refixation am Kapselbandapparat anderer Gelenke | 84.99.00↔ | Sonstige Operationen am Bewegungsapparat, n.n.bez. |
| 81.96.96↔ | Sonstige gelenkrekonstruktive und gelenkplastische Eingriffe, Einbringen von Abstandshaltern (z.B. nach Entfernung einer Endoprothese) | 84.99.10↔ | Sonstige Operationen an der Hand |
| 81.96.97↔ | Sonstige gelenkrekonstruktive und gelenkplastische Eingriffe, Komplexe Erstimplantation und Wechseloperation einer Gelenkendoprothese in Verbindung mit Knochenersatz und dem Ersatz benachbarter Gelenke | 84.99.11↔ | Sonstige Operationen bei kongenitalen Anomalien der sonstigen oberen Extremität |
| 81.96.99↔ | Sonstige Rekonstruktion an Gelenken, sonstige | 84.99.12↔ | Operationen bei anderen kongenitalen Anomalien der sonstigen unteren Extremität |
| 81.96.9b↔ | Sonstige gelenkrekonstruktive und gelenkplastische Eingriffe, sonstige gelenkplastische Eingriffe | 84.99.13↔ | Operationen bei anderen kongenitalen Anomalien des Fusses |
| 81.99.00↔ | Sonstige Operationen an Gelenken und Gelenkstrukturen, n.n.bez. | 84.99.14↔ | Borggreve-Plastik |
| 81.99.10↔ | Arthroskopische Revision eines Gelenkes, n.n.bez | 84.99.20↔ | Sonstige Operationen am Bewegungsapparat, Implantation, Revision oder Wechsel eines Knochenteilersatzes |
| 81.99.16↔ | Arthroskopische Revision eines Gelenkes, Iliosakralgelenk | 84.99.99↔ | Sonstige Operationen am Bewegungsapparat, sonstige |
| 81.99.17↔ | Arthroskopische Revision eines Gelenkes, Symphyse | 86.06.00↔ | Einsetzen einer vollständig implantierbaren Infusionspumpe, n.n.bez. |
| 81.99.18↔ | Arthroskopische Revision eines Gelenkes, Hüftgelenk | 86.06.99↔ | Einsetzen einer vollständig implantierbaren Infusionspumpe, sonstige |
| 81.99.19↔ | Arthroskopische Revision eines Gelenkes, Sonstige | 86.08.00↔ | Ersetzen einer vollständig implantierbaren Infusionspumpe, n.n.bez. |
| 81.99.20↔ | Offen chirurgische Revision eines Gelenkes, n.n.bez. | 86.08.99↔ | Ersetzen einer vollständig implantierbaren Infusionspumpe, sonstige |
| 81.99.26↔ | Offen chirurgische Revision eines Gelenkes, Iliosakralgelenk | 86.22.20‡↔ | Großflächiges Débridement von Wunde, Infektion oder Verbrennung durch Exzision mit Einlegen eines Medikamententrägers am Kopf (ausser Lippe) |
| 81.99.27↔ | Offen chirurgische Revision eines Gelenkes, Symphyse | 86.22.27‡↔ | Großflächiges Débridement von Wunde, Infektion oder Verbrennung durch Exzision mit Einlegen eines Medikamententrägers an der Leisten- und Genitalregion |
| 81.99.28↔ | Offen chirurgische Revision eines Gelenkes, Hüftgelenk | 86.22.28‡↔ | Großflächiges Débridement von Wunde, Infektion oder Verbrennung durch Exzision mit Einlegen eines Medikamententrägers an der unteren Extremität |
| 81.99.29↔ | Offen chirurgische Revision eines Gelenkes, sonstige | 86.22.29‡↔ | Großflächiges Débridement von Wunde, Infektion oder Verbrennung durch Exzision mit Einlegen eines Medikamententrägers an anderer Lokalisation |
| 81.99.30↔ | Arthroskopische Operationen am Gelenkknorpel, n.n.bez. | 86.67.10↔ | Kleinflächiges temporäres Haut-Regenerationsgraft an den Kopf |
| 81.99.36↔ | Arthroskopische Operation am Gelenkknorpel, Iliosakralgelenk | 86.67.11↔ | Kleinflächiges temporäres Haut-Regenerationsgraft an den Hals |
| 81.99.37↔ | Arthroskopische Operation am Gelenkknorpel, Symphyse | 86.67.12↔ | Kleinflächiges temporäres Haut-Regenerationsgraft an Schulter und Oberarm |
| 81.99.38↔ | Arthroskopische Operation am Gelenkknorpel, Hüftgelenk | 86.67.13↔ | Kleinflächiges temporäres Haut-Regenerationsgraft an den Unterarm |
| 81.99.39↔ | Arthroskopische Operationen am Gelenkknorpel, sonstige | 86.67.14↔ | Kleinflächiges temporäres Haut-Regenerationsgraft an die Hand |
| 81.99.40↔ | Offen chirurgische Operationen am Gelenkknorpel, n.n.bez. | 86.67.15↔ | Kleinflächiges temporäres Haut-Regenerationsgraft an Brustwand und Rücken |
| 81.99.46↔ | Offen chirurgische Operation am Gelenkknorpel, Iliosakralgelenk | 86.67.16↔ | Kleinflächiges temporäres Haut-Regenerationsgraft an die Bauchregion |
| 81.99.47↔ | Offen chirurgische Operation am Gelenkknorpel, Symphyse | 86.67.17↔ | Kleinflächiges temporäres Haut-Regenerationsgraft an die untere Extremität |
| 81.99.48↔ | Offen chirurgische Operation am Gelenkknorpel, Hüftgelenk | 86.67.19↔ | Kleinflächiges temporäres Haut-Regenerationsgraft an andere Lokalisation |
| 81.99.49↔ | Offen chirurgische Operation am Gelenkknorpel, sonstige | 86.67.20↔ | Großflächiges temporäres Haut-Regenerationsgraft an den Kopf |
| 81.99.50↔ | Arthrorise und Temporäre Fixation eines Gelenkes, n.n.bez. | 86.67.21↔ | Großflächiges temporäres Haut-Regenerationsgraft an den Hals |
| 81.99.56↔ | Arthrorise und Temporäre Fixation eines Gelenkes, Iliosakralgelenk | 86.67.22↔ | Großflächiges temporäres Haut-Regenerationsgraft an Schulter und Oberarm |
| 81.99.57↔ | Arthrorise und Temporäre Fixation eines Gelenkes, Symphyse | 86.67.23↔ | Großflächiges temporäres Haut-Regenerationsgraft an den Unterarm |
| 81.99.58↔ | Arthrorise und Temporäre Fixation eines Gelenkes, Hüftgelenk | 86.67.24↔ | Großflächiges temporäres Haut-Regenerationsgraft an die Hand |
| 81.99.59↔ | Arthrorise und Temporäre Fixation, sonstige | 86.67.25↔ | Großflächiges temporäres Haut-Regenerationsgraft an Brustwand und Rücken |
| 81.99.80↔ | Sonstige arthroskopische Operationen an Gelenken und Gelenkstrukturen, n.n.bez. | 86.67.26↔ | Großflächiges temporäres Haut-Regenerationsgraft an die Bauchregion |
| 81.99.89↔ | Sonstige arthroskopische Operationen an Gelenken und Gelenkstrukturen, sonstige | 86.67.27↔ | Großflächiges temporäres Haut-Regenerationsgraft an die untere Extremität |
| 81.99.90↔ | Sonstige offen chirurgische Operationen an Gelenken und Gelenkknorpel, n.n.bez. | 86.67.29↔ | Großflächiges temporäres Haut-Regenerationsgraft an andere Lokalisation |
| 81.99.97↔ | Sonstige offen chirurgische Operationen an Gelenken und Gelenkknorpel, Iliosakralgelenk | 86.67.30↔ | Permanenter Hautersatz durch Epidermisersatzmaterial |
| 81.99.98↔ | Sonstige offen chirurgische Operationen an Gelenken und Gelenkknorpel, Hüftgelenk | 86.67.31↔ | Permanenter Hautersatz durch Dermisersatzmaterial |
| 81.99.99↔ | Sonstige Operationen an Gelenken und Gelenkstrukturen, sonstige | 86.67.99↔ | Haut-Regenerationsgraft, sonstige |
| 83.92↔ | Einsetzen oder Ersetzen eines Skelettmuskelstimulators | 86.69.10↔ | Kleinflächige Spalthauttransplantation an den Kopf (außer Lippe und Mund) |
| 84.29.10↔ | Sonstige Replantation, Obere Extremität | 86.69.11↔ | Kleinflächige Spalthauttransplantation an den Hals |
| 84.29.20↔ | Sonstige Replantation, Untere Extremität | 86.69.12↔ | Kleinflächige Spalthauttransplantation an Schulter und Oberarm |
| 84.29.99↔ | Sonstige Replantation, sonstige | 86.69.13↔ | Kleinflächige Spalthauttransplantation an den Unterarm |
| 84.44↔ | Implantation einer prothetischen Vorrichtung am Arm | 86.69.14↔ | Kleinflächige Spalthauttransplantation an die Hand |
| 84.53.00↔ | Implantation von interner Verlängerungsvorrichtung der Extremitäten mit kinetischer Traktion, n.n.bez. | | |
| 84.53.10↔ | Implantation eines nicht motorisierten internen Verlängerungs- oder Knochentransportsystem | | |
| 84.53.99↔ | Implantation von interner Verlängerungsvorrichtung der Extremitäten mit kinetischer Traktion, sonstige | | |
| 84.54↔ | Implantation von sonstiger internen Verlängerungsvorrichtung der Extremitäten | | |
| 84.71↔ | Anlegen einer externen Fixationsvorrichtung, eindimensional | | |
| 84.72↔ | Anlegen einer externen Fixationsvorrichtung, Ringsystem | | |
| 84.73↔ | Anlegen einer gemischten Vorrichtung | | |

| | | | |
|-----------|---|-----------|--|
| 86.69.15↔ | Kleinflächige Spalthauttransplantation an Brustwand und Rücken | 86.88.30↔ | Großflächige Weichteildeckung durch kultivierte Keratinozyten an anderen Teilen des Kopfes |
| 86.69.16↔ | Kleinflächige Spalthauttransplantation an der Bauchregion | 86.88.31↔ | Großflächige Weichteildeckung durch kultivierte Keratinozyten am Hals |
| 86.69.17↔ | Kleinflächige Spalthauttransplantation an die Leisten- und Genitalregion | 86.88.32↔ | Großflächige Weichteildeckung durch kultivierte Keratinozyten an Schulter und Oberarm |
| 86.69.18↔ | Kleinflächige Spalthauttransplantation an Oberschenkel und Unterschenkel | 86.88.33↔ | Großflächige Weichteildeckung durch kultivierte Keratinozyten am Unterarm |
| 86.69.19↔ | Kleinflächige Spalthauttransplantation an andere Lokalisation | 86.88.34↔ | Großflächige Weichteildeckung durch kultivierte Keratinozyten an der Hand |
| 86.69.1a↔ | Kleinflächige Spalthauttransplantation an den Fuß | 86.88.35↔ | Großflächige Weichteildeckung durch kultivierte Keratinozyten an Brustwand und Rücken |
| 86.69.20↔ | Großflächige Spalthauttransplantation an den Kopf (außer Lippe und Mund) | 86.88.36↔ | Großflächige Weichteildeckung durch kultivierte Keratinozyten an der Bauchregion |
| 86.69.21↔ | Großflächige Spalthauttransplantation an den Hals | 86.88.37↔ | Großflächige Weichteildeckung durch kultivierte Keratinozyten an der unteren Extremität |
| 86.69.22↔ | Großflächige Spalthauttransplantation an Schulter und Oberarm | 86.88.39↔ | Großflächige Weichteildeckung durch kultivierte Keratinozyten an anderer Lokalisation |
| 86.69.23↔ | Großflächige Spalthauttransplantation an den Unterarm | 86.88.40↔ | Großflächige temporäre Weichteildeckung durch Kombination mehrerer Verfahren an anderen Teilen des Kopfes |
| 86.69.24↔ | Großflächige Spalthauttransplantation an die Hand | 86.88.41↔ | Großflächige temporäre Weichteildeckung durch Kombination mehrerer Verfahren am Hals |
| 86.69.25↔ | Großflächige Spalthauttransplantation an Brustwand und Rücken | 86.88.42↔ | Großflächige temporäre Weichteildeckung durch Kombination mehrerer Verfahren an Schulter und Oberarm |
| 86.69.26↔ | Großflächige Spalthauttransplantation an die Bauchregion | 86.88.43↔ | Großflächige temporäre Weichteildeckung durch Kombination mehrerer Verfahren am Unterarm |
| 86.69.27↔ | Großflächige Spalthauttransplantation an die Leisten- und Genitalregion | 86.88.44↔ | Großflächige temporäre Weichteildeckung durch Kombination mehrerer Verfahren an der Hand |
| 86.69.28↔ | Großflächige Spalthauttransplantation an das Gesäß | 86.88.45↔ | Großflächige temporäre Weichteildeckung durch Kombination mehrerer Verfahren an Brustwand und Rücken |
| 86.69.29↔ | Großflächige Spalthauttransplantation an andere Lokalisation | 86.88.46↔ | Großflächige temporäre Weichteildeckung durch Kombination mehrerer Verfahren an der Bauchregion |
| 86.69.2a↔ | Großflächige Spalthauttransplantation an Oberschenkel und Unterschenkel | 86.88.47↔ | Großflächige temporäre Weichteildeckung durch Kombination mehrerer Verfahren an der unteren Extremität |
| 86.69.2b↔ | Großflächige Spalthauttransplantation an den Fuß | 86.88.49↔ | Großflächige temporäre Weichteildeckung durch Kombination mehrerer Verfahren an anderer Lokalisation |
| 86.76.50↔ | Großflächige Z-Plastik am Kopf (außer Lippe und Mund) | 86.88.50↔ | Anlage oder Wechsel eines Systems zur Vakuumversiegelung, tiefreichend, an Knochen und Gelenken der Extremitäten |
| 86.76.51↔ | Großflächige Z-Plastik am Hals | 86.88.51↔ | Anlage oder Wechsel eines Systems zur Vakuumversiegelung, tiefreichend, an Thorax, Mediastinum und Sternum |
| 86.76.52↔ | Großflächige Z-Plastik an Schulter und Oberarm | 86.88.52↔ | Anlage oder Wechsel eines Systems zur Vakuumversiegelung, am offenen Abdomen |
| 86.76.53↔ | Großflächige Z-Plastik am Unterarm | 86.88.53↔ | Anlage oder Wechsel eines Systems zur Vakuumversiegelung, endorektal |
| 86.76.54↔ | Großflächige Z-Plastik an Brustwand und Rücken | 86.88.59↔ | Anlage oder Wechsel eines Systems zur Vakuumversiegelung, an Haut und Unterhaut oder sonstigen Lokalisationen |
| 86.76.55↔ | Großflächige Z-Plastik an der Bauchregion | 86.88.90↔ | Sonstige temporäre Weichteildeckung am Kopf |
| 86.76.56↔ | Großflächige Z-Plastik an der Leisten- und Genitalregion | 86.88.91↔ | Sonstige temporäre Weichteildeckung am Hals |
| 86.76.57↔ | Großflächige Z-Plastik am Gesäß | 86.88.92↔ | Sonstige temporäre Weichteildeckung an Schulter und Oberarm |
| 86.76.58↔ | Großflächige Z-Plastik an Oberschenkel und Unterschenkel | 86.88.93↔ | Sonstige temporäre Weichteildeckung am Unterarm |
| 86.76.59↔ | Großflächige Z-Plastik an andere Lokalisationen | 86.88.94↔ | Sonstige temporäre Weichteildeckung an der Hand |
| 86.76.5a↔ | Großflächige Z-Plastik am Fuß | 86.88.95↔ | Sonstige temporäre Weichteildeckung an Brustwand und Rücken |
| 86.88.10↔ | Kleinflächige Weichteildeckung durch kultivierte Keratinozyten am Kopf | 86.88.96↔ | Sonstige temporäre Weichteildeckung an der Bauchregion |
| 86.88.11↔ | Kleinflächige Weichteildeckung durch kultivierte Keratinozyten am Hals | 86.88.97↔ | Sonstige temporäre Weichteildeckung an der unteren Extremität |
| 86.88.12↔ | Kleinflächige Weichteildeckung durch kultivierte Keratinozyten an Schulter und Oberarm | 86.88.99↔ | Sonstige temporäre Weichteildeckung, sonstige |
| 86.88.13↔ | Kleinflächige Weichteildeckung durch kultivierte Keratinozyten am Unterarm | 86.89.10↔ | Lappenstieldurchtrennung nach Hautplastik am Kopf |
| 86.88.14↔ | Kleinflächige Weichteildeckung durch kultivierte Keratinozyten an der Hand | 86.89.11↔ | Lappenstieldurchtrennung nach Hautplastik am Hals |
| 86.88.15↔ | Kleinflächige Weichteildeckung durch kultivierte Keratinozyten am Brustwand und Rücken | 86.89.12↔ | Lappenstieldurchtrennung nach Hautplastik an Schulter und Axilla |
| 86.88.16↔ | Kleinflächige Weichteildeckung durch kultivierte Keratinozyten an der Bauchregion | 86.89.13↔ | Lappenstieldurchtrennung nach Hautplastik an Oberarm und Ellenbogen |
| 86.88.17↔ | Kleinflächige Weichteildeckung durch kultivierte Keratinozyten an der unteren Extremität | 86.89.14↔ | Lappenstieldurchtrennung nach Hautplastik am Unterarm |
| 86.88.19↔ | Kleinflächige Weichteildeckung durch kultivierte Keratinozyten an anderer Lokalisation | 86.89.15↔ | Lappenstieldurchtrennung nach Hautplastik an der Hand |
| 86.88.20↔ | Kleinflächige temporäre Weichteildeckung durch Kombination mehrerer Verfahren am Kopf | 86.89.16↔ | Lappenstieldurchtrennung nach Hautplastik an Brustwand, Bauch und Rücken |
| 86.88.21↔ | Kleinflächige temporäre Weichteildeckung durch Kombination mehrerer Verfahren am Hals | 86.89.17↔ | Lappenstieldurchtrennung nach Hautplastik an der Leisten- und Genitalregion |
| 86.88.22↔ | Kleinflächige temporäre Weichteildeckung durch Kombination mehrerer Verfahren an Schulter und Oberarm | 86.89.18↔ | Lappenstieldurchtrennung nach Hautplastik am Gesäß |
| 86.88.23↔ | Kleinflächige temporäre Weichteildeckung durch Kombination mehrerer Verfahren am Unterarm | 86.89.19↔ | Lappenstieldurchtrennung nach Hautplastik an anderer Lokalisation |
| 86.88.24↔ | Kleinflächige temporäre Weichteildeckung durch Kombination mehrerer Verfahren an der Hand | | |
| 86.88.25↔ | Kleinflächige temporäre Weichteildeckung durch Kombination mehrerer Verfahren an Brustwand und Rücken | | |
| 86.88.26↔ | Kleinflächige temporäre Weichteildeckung durch Kombination mehrerer Verfahren an der Bauchregion | | |
| 86.88.27↔ | Kleinflächige temporäre Weichteildeckung durch Kombination mehrerer Verfahren an der unteren Extremität | | |
| 86.88.29↔ | Kleinflächige temporäre Weichteildeckung durch Kombination mehrerer Verfahren an anderer Lokalisation | | |

| | | | |
|-----------|--|-----------|---|
| 86.89.1a↔ | Lappenstieldurchtrennung nach Hautplastik an Oberschenkel und Knie | 86.89.87↔ | Revision einer Hautplastik an der Leisten- und Genitalregion und am Gesäß |
| 86.89.1b↔ | Lappenstieldurchtrennung nach Hautplastik an Unterschenkel und Fuß | 86.89.88↔ | Revision einer Hautplastik an der unteren Extremität |
| 86.89.80↔ | Revision einer Hautplastik am Kopf | 86.89.89↔ | Revision einer Hautplastik an anderer Lokalisation |
| 86.89.84↔ | Revision einer Hautplastik am Unterarm | 86.89.99↔ | Sonstige plastische Rekonstruktion an Haut und Subkutangewebe, sonstige |
| 86.89.85↔ | Revision einer Hautplastik an der Hand | | |

Prozedur I28-2

| | | | |
|-----------|--|--------|---|
| 34.4x.30↔ | Resektion einer Läsion an der Brustwand, komplette Resektion des Sternums, n.n.bez. | 34.74↔ | Korrektur einer Brustwanddeformität |
| 34.4x.31↔ | Resektion einer Läsion an der Brustwand, komplette Resektion des Sternums, ohne Rekonstruktion | 34.81↔ | Exzision von Läsion oder Gewebe am Zwerchfell |
| 34.4x.32↔ | Resektion einer Läsion an der Brustwand, komplette Resektion des Sternums, mit Rekonstruktion | 41.43↔ | Partielle Splenektomie |
| | | 41.5↔ | Totale Splenektomie |

Prozedur I28-3

| | | | |
|-----------|--|-----------|---|
| 00.63↔ | Perkutanes Einsetzen von Stent(s) an A. carotis | 39.72.00↔ | Endovaskuläre plastische Rekonstruktion oder Okklusion von Gefässen am Kopf und Hals, n.n.bez. |
| 00.64↔ | Perkutanes Einsetzen von Stent(s) an sonstigen präzerebralen (extrakraniellen) Arterien | 39.72.10↔ | Selektive Embolisation von intrakraniellen Gefässen, n.n.bez. |
| 00.65.00↔ | Perkutanes Einsetzen von sonstigem(n) intrakraniellen vaskulären Stent(s), n.n.bez. | 39.72.11↔ | Selektive Embolisation von intrakraniellen Gefässen mit Partikeln oder Metallspiralen |
| 00.65.11↔ | Perkutanes transluminale Einsetzen von intrakraniellen vaskulären Mikrostents | 39.72.12↔ | Selektive Embolisation von intrakraniellen Gefässen mit embolisierenden Flüssigkeiten, ablösbaren Ballons oder Schirmen |
| 00.65.99↔ | Perkutanes Einsetzen von sonstigem(n) intrakraniellen vaskulären Stent(s), sonstige | 39.72.13↔ | Selektive Embolisation von intrakraniellen Gefässen durch Stents als Flow-Diverter |
| 00.67.00↔ | Perkutanes Einsetzen von zentralen Gefässstent(s), n.n.bez. | 39.72.14↔ | Selektive Embolisation von intrakraniellen Gefässen mit adhäsivem Embolisat |
| 00.67.10↔ | Perkutanes Einsetzen von Gefässstent(s) in die V. cava | 39.72.19↔ | Selektive Embolisation von intrakraniellen Gefässen, sonstige |
| 00.67.20↔ | Perkutanes Einsetzen von Gefässstent(s) in die V. porta | 39.72.20↔ | Selektive Embolisation von extrakraniellen Gefässen des Kopfes und des Halses, n.n.bez. |
| 00.67.99↔ | Perkutanes Einsetzen von zentralen Gefässstent(s), sonstige | 39.72.21↔ | Selektive Embolisation von extrakraniellen Gefässen des Kopfes und des Halses mit Partikeln oder Metallspiralen |
| 39.50.00↔ | Angioplastik oder Atherektomie an sonstigem(n) Nicht-Herzkranzgefäss(en), n.n.bez. | 39.72.22↔ | Selektive Embolisation von extrakraniellen Gefässen des Kopfes und des Halses mit embolisierenden Flüssigkeiten, ablösbaren Ballons oder Schirmen |
| 39.50.10↔ | Angioplastik oder Atherektomie an sonstigem(n) Nicht-Herzkranzgefäss(en) mit Ballon, n.n.bez. | 39.72.24↔ | Selektive Embolisation von extrakraniellen Gefässen des Kopfes und des Halses mit adhäsivem Embolisat |
| 39.50.11↔ | Angioplastik oder Atherektomie an sonstigem(n) Nicht-Herzkranzgefäss(en) mit einfacher Ballon | 39.72.29↔ | Selektive Embolisation von extrakraniellen Gefässen des Kopfes und des Halses, sonstige |
| 39.50.12↔ | Angioplastik oder Atherektomie an sonstigem(n) Nicht-Herzkranzgefäss(en) mit cutting Ballon | 39.72.30↔ | Perkutan-transluminale Embolisation einer Gefässmissbildung durch Mikrokatheter, n.n.bez. |
| 39.50.13↔ | Angioplastik oder Atherektomie an sonstigem(n) Nicht-Herzkranzgefäss(en) mit Kryoplastie-Ballon | 39.72.31↔ | Perkutan-transluminale Embolisation einer Gefässmissbildung durch Mikrokatheter, Verwendung von einem Mikrokatheter |
| 39.50.14↔ | Angioplastik oder Atherektomie an sonstigem(n) Nicht-Herzkranzgefäss(en) mit Drug eluting Ballon | 39.72.32↔ | Perkutan-transluminale Embolisation einer Gefässmissbildung durch Mikrokatheter, Verwendung von zwei Mikrokathetern |
| 39.50.19↔ | Angioplastik oder Atherektomie an sonstigem(n) Nicht-Herzkranzgefäss(en) mit sonstiger Ballon | 39.72.33↔ | Perkutan-transluminale Embolisation einer Gefässmissbildung durch Mikrokatheter, Verwendung von drei Mikrokathetern |
| 39.50.20↔ | Angioplastik Blade- Laserangioplastie an sonstigem(n) Nicht-Herzkranzgefäss(en) | 39.72.34↔ | Perkutan-transluminale Embolisation einer Gefässmissbildung durch Mikrokatheter, Verwendung von vier Mikrokathetern |
| 39.50.21↔ | Angioplastik Thrombektomie an sonstigem(n) Nicht-Herzkranzgefäss(en) | 39.72.35↔ | Perkutan-transluminale Embolisation einer Gefässmissbildung durch Mikrokatheter, Verwendung von fünf Mikrokathetern |
| 39.50.99↔ | Angioplastik oder Atherektomie an sonstigem(n) Nicht-Herzkranzgefäss(en), sonstige | 39.72.39↔ | Perkutan-transluminale Embolisation einer Gefässmissbildung durch Mikrokatheter, Verwendung von mehr Mikrokathetern |
| 39.52.99↔ | Sonstige Korrektur eines Aneurysmas, sonstige | 39.72.99↔ | Endovaskuläre plastische Rekonstruktion oder Okklusion von Gefässen am Kopf und Hals, sonstige |
| 39.71.00↔ | Endovaskuläre Implantation eines Grafts in Aorta abdominalis, n.n.bez. | 39.73.00↔ | Endovaskuläre Implantation eines Graft an der thorakalen Aorta, n.n.bez. |
| 39.71.10↔ | Endovaskuläre Implantation eines Grafts in Aorta abdominalis, aortobiliakal, ohne Fenestrierung oder Seitenarm | 39.73.10↔ | Endovaskuläre Implantation eines Grafts in die Aorta thoracica, ohne Fenestrierung oder Seitenarm |
| 39.71.11↔ | Endovaskuläre Implantation eines Grafts in Aorta abdominalis, aortobiliakal, mit Fenestrierung oder Seitenarm | 39.73.11↔ | Endovaskuläre Implantation eines Grafts in die Aorta thoracica, mit Fenestrierung oder Seitenarm |
| 39.71.12↔ | Endovaskuläre Implantation eines Grafts in Aorta abdominalis, Bifurkationsprothese, aortobiliakal, ohne Fenestrierung oder Seitenarm | 39.73.20↔ | Endovaskuläre Implantation eines Grafts in die Aorta thoracoabdominalis |
| 39.71.13↔ | Endovaskuläre Implantation eines Grafts in Aorta abdominalis, Bifurkationsprothese, aortobiliakal, mit Fenestrierung oder Seitenarm | 39.73.99↔ | Endovaskuläre Implantation eines Grafts an der thorakalen Aorta, sonstige |
| 39.71.14↔ | Endovaskuläre Implantation eines Grafts in Aorta abdominalis, Rohrprothese, aortobiliakal, ohne Fenestrierung oder Seitenarm | 39.75.01↔ | Perkutan-transluminale Gefäßintervention, Fremdkörperentfernung mit Bergekatheter, Körbchenkatheter, etc. |
| 39.71.15↔ | Endovaskuläre Implantation eines Grafts in Aorta abdominalis, Rohrprothese, aortobiliakal, mit Fenestrierung oder Seitenarm | | |
| 39.71.99↔ | Endovaskuläre Implantation eines Grafts in Aorta abdominalis, sonstige | | |

| | | | |
|-----------|---|-----------|---|
| 39.75.10↔ | Perkutan-transluminale Gefäßintervention, sonstige Gefässe, Kathetersysteme zu Rekanalisation von Totalverschlüssen | 39.79.44↔ | Selektive Embolisation mit ablösbaren Ballons von thorakalen Gefäßen |
| 39.75.11↔ | Perkutan-transluminale Gefäßintervention, sonstige Gefässe, Rotationsthrombektomie | 39.79.45↔ | Selektive Embolisation mit ablösbaren Ballons von viszeralen Gefäßen |
| 39.75.12↔ | Perkutan-transluminale Gefäßintervention, sonstige Gefässe, Laserangioplastie | 39.79.46↔ | Selektive Embolisation mit ablösbaren Ballons von abdominalen Gefäßen |
| 39.75.13↔ | Perkutan-transluminale Gefäßintervention, sonstige Gefässe, Anti-Embolie-System (periphere oder viscerale Gefässe) | 39.79.47↔ | Selektive Embolisation mit ablösbaren Ballons von spinalen Gefäßen |
| 39.75.14↔ | Perkutan-transluminale Gefäßintervention, sonstige Gefässe, Atherektomie | 39.79.48↔ | Selektive Embolisation mit ablösbaren Ballons von Gefäßen der unteren Extremitäten |
| 39.75.15↔ | Perkutan-transluminale Gefäßintervention, sonstige Gefässe, selektive Thrombolyse | 39.79.49↔ | Selektive Embolisation mit ablösbaren Ballons von sonstigen Gefäßen, sonstige |
| 39.75.16↔ | Perkutan-transluminale Gefäßintervention sonstige Gefässe, selektive Thrombolyse, ultraschallunterstützt | 39.79.50↔ | Selektive Embolisation mit Schirmen von sonstigen Gefäßen, n.n.bez. |
| 39.76.50↔ | Perkutane selektive Thrombolyse an extrakraniellen Gefässen des Kopfes und Halses | 39.79.51↔ | Selektive Embolisation mit Schirmen von Gefäßen der oberen Extremitäten |
| 39.76.70↔ | Perkutane endovaskuläre Fremdkörperentfernung aus extrakraniellen Gefässen des Kopfes und Halses | 39.79.52↔ | Selektive Embolisation mit Schirmen der Aorta |
| 39.77.50↔ | Perkutane selektive Thrombolyse von intrakraniell(en) Gefäss(en) | 39.79.53↔ | Selektive Embolisation mit Schirmen des Ductus arteriosus apertus |
| 39.77.70↔ | Perkutane endovaskuläre Fremdkörperentfernung aus intrakraniell(en) Gefäss(en) | 39.79.54↔ | Selektive Embolisation mit Schirmen von thorakalen Gefäßen |
| 39.79.11↔ | Endovaskuläre Implantation eines Grafts an Viszeralgefäßen | 39.79.55↔ | Selektive Embolisation mit Schirmen von viszeralen Gefäßen |
| 39.79.12↔ | Endovaskuläre Implantation eines Grafts an Gefäßen des Beckens | 39.79.56↔ | Selektive Embolisation mit Schirmen von abdominalen Gefäßen |
| 39.79.13↔ | Endovaskuläre Implantation eines Grafts an abdominalen Gefäßen | 39.79.57↔ | Selektive Embolisation mit Schirmen von Gefäßen der unteren Extremitäten |
| 39.79.19↔ | Endovaskuläre Implantation eines Grafts an sonstigen Gefässen, sonstige | 39.79.58↔ | Selektive Embolisation mit Schirmen von spinalen Gefäßen |
| 39.79.20↔ | Coil-Embolisation oder -Verschluss von sonstigen Gefäßen, n.n.bez. | 39.79.59↔ | Selektive Embolisation mit Schirmen von sonstigen Gefäßen, sonstige |
| 39.79.21↔ | Coil-Embolisation oder -Verschluss von Gefäßen der oberen Extremitäten | 39.79.60↔ | Selektive Embolisation mit Partikeln von sonstigen Gefäßen, n.n.bez. |
| 39.79.22↔ | Coil-Embolisation oder -Verschluss der Aorta | 39.79.61↔ | Selektive Embolisation mit Partikeln von Gefäßen der oberen Extremitäten |
| 39.79.23↔ | Coil-Embolisation oder -Verschluss des Ductus arteriosus apertus | 39.79.62↔ | Selektive Embolisation mit Partikeln der Aorta |
| 39.79.24↔ | Coil-Embolisation oder -Verschluss von thorakalen Gefäßen | 39.79.63↔ | Selektive Embolisation mit Partikeln des Ductus arteriosus apertus |
| 39.79.25↔ | Coil-Embolisation oder -Verschluss von viszeralen Gefäßen | 39.79.64↔ | Selektive Embolisation mit Partikeln von thorakalen Gefäßen |
| 39.79.26↔ | Coil-Embolisation oder -Verschluss von abdominalen Gefäßen | 39.79.65↔ | Selektive Embolisation mit Partikeln von viszeralen Gefäßen |
| 39.79.27↔ | Coil-Embolisation oder -Verschluss von Gefäßen der unteren Extremitäten | 39.79.66↔ | Selektive Embolisation mit Partikeln von abdominalen Gefäßen |
| 39.79.28↔ | Coil-Embolisation oder -Verschluss von spinalen Gefäßen | 39.79.67↔ | Selektive Embolisation mit Partikeln von Gefäßen der unteren Extremitäten |
| 39.79.29↔ | Coil-Embolisation oder -Verschluss von sonstigen Gefäßen, sonstige | 39.79.68↔ | Selektive Embolisation mit Partikeln von spinalen Gefäßen |
| 39.79.30↔ | Selektive Embolisation mit embolisierenden Flüssigkeiten von sonstigen Gefäßen, n.n.bez. | 39.79.69↔ | Selektive Embolisation mit Partikeln von sonstigen Gefäßen, sonstige |
| 39.79.31↔ | Selektive Embolisation mit embolisierenden Flüssigkeiten von Gefäßen der oberen Extremitäten | 39.79.70↔ | Kathetertechnischer Verschluss von Arterien mittels Laser, sonstigen Gefäßen, n.n.bez. |
| 39.79.32↔ | Selektive Embolisation mit embolisierenden Flüssigkeiten der Aorta | 39.79.71↔ | Kathetertechnischer Verschluss mittels Laser, an Arterien der oberen Extremitäten |
| 39.79.33↔ | Selektive Embolisation mit embolisierenden Flüssigkeiten des Ductus arteriosus apertus | 39.79.72↔ | Kathetertechnischer Verschluss mittels Laser, an der Aorta |
| 39.79.34↔ | Selektive Embolisation mit embolisierenden Flüssigkeiten von thorakalen Gefäßen | 39.79.74↔ | Kathetertechnischer Verschluss mittels Laser, an thorakalen Gefäßen |
| 39.79.35↔ | Selektive Embolisation mit embolisierenden Flüssigkeiten von viszeralen Gefäßen | 39.79.75↔ | Kathetertechnischer Verschluss mittels Laser, an Gefäßen der unteren Extremitäten |
| 39.79.36↔ | Selektive Embolisation mit embolisierenden Flüssigkeiten von abdominalen Gefäßen | 39.79.76↔ | Kathetertechnischer Verschluss mittels Laser, an viszeralen Gefäßen |
| 39.79.37↔ | Selektive Embolisation mit embolisierenden Flüssigkeiten von Gefäßen der unteren Extremitäten | 39.79.77↔ | Kathetertechnischer Verschluss mittels Laser, an abdominalen Gefäßen |
| 39.79.38↔ | Selektive Embolisation mit embolisierenden Flüssigkeiten von spinalen Gefäßen | 39.79.79↔ | Kathetertechnischer Verschluss von Arterien mittels Laser, sonstigen Gefäßen, sonstige |
| 39.79.39↔ | Selektive Embolisation mit embolisierenden Flüssigkeiten von sonstigen Gefäßen, sonstige | 39.79.80↔ | Kathetertechnischer Verschluss von Arterien mittels Radiofrequenz sonstigen Gefäßen, n.n.bez. |
| 39.79.40↔ | Selektive Embolisation mit ablösbaren Ballons von sonstigen Gefäßen, n.n.bez. | 39.79.81↔ | Kathetertechnischer Verschluss mittels Radiofrequenz an Arterien der oberen Extremitäten |
| 39.79.41↔ | Selektive Embolisation mit ablösbaren Ballons von Gefäßen der oberen Extremitäten | 39.79.82↔ | Kathetertechnischer Verschluss mittels Radiofrequenz an der Aorta |
| 39.79.42↔ | Selektive Embolisation mit ablösbaren Ballons der Aorta | 39.79.84↔ | Kathetertechnischer Verschluss mittels Radiofrequenz an thorakalen Gefäßen |
| 39.79.43↔ | Selektive Embolisation mit ablösbaren Ballons des Ductus arteriosus apertus | 39.79.85↔ | Kathetertechnischer Verschluss mittels Radiofrequenz an Gefäßen der unteren Extremitäten |
| | | 39.79.86↔ | Kathetertechnischer Verschluss mittels Radiofrequenz an viszeralen Gefäßen |
| | | 39.79.87↔ | Kathetertechnischer Verschluss mittels Radiofrequenz an abdominalen Gefäßen |

| | | | |
|-----------|--|-----------|---|
| 39.79.89↔ | Kathetertechnischer Verschluss mittels Radiofrequenz an sonstigen Gefäßen, sonstige | 39.90.30↔ | Einsetzen von überlangen Stents (>10 cm) in nicht-kardiale Gefäße, n.n.bez. |
| 39.90.00↔ | Einsetzen von peripheren Gefässstent(s) ohne Medikamenten-Freisetzung, n.n.bez. | 39.90.31↔ | Einsetzen von überlange bare Stents (>10 cm) in nicht-kardiale Gefäße |
| 39.90.10↔ | Einsetzen von Gefässstents in nicht-kardiale Gefäße, bare Stents | 39.90.32↔ | Einsetzen von überlange covered Stents (>10 cm) in nicht-kardiale Gefäße |
| 39.90.11↔ | Einsetzen von Gefässstents in nicht-kardiale Gefäße, bioresorbierbare Stents | 39.90.39↔ | Einsetzen von überlange Stents (>10 cm) in nicht-kardiale Gefäße, sonstige |
| 39.90.12↔ | Einsetzen von Gefässstents in nicht-kardiale Gefäße, Grosslumige Stents n.n.bez. | 44.44↔ | Katheterembolisation zur Blutstillung in Magen oder Duodenum |
| 39.90.13↔ | Einsetzen von Gefässstents in nicht-kardiale Gefäße, Grosslumige Stents ungecovered | 86.06.00↔ | Einsetzen einer vollständig implantierbaren Infusionspumpe, n.n.bez. |
| 39.90.14↔ | Einsetzen von Gefässstents in nicht-kardiale Gefäße, Grosslumige Stents gecovered | 86.06.99↔ | Einsetzen einer vollständig implantierbaren Infusionspumpe, sonstige |
| 39.90.15↔ | Einsetzen von Gefässstents in nicht-kardiale Gefäße, gecovered Stents (Stentgrafts) in nicht-aneurysmatischen Gefässen | 86.08.00↔ | Ersetzen einer vollständig implantierbaren Infusionspumpe, n.n.bez. |
| 39.90.16↔ | Einsetzen von Gefässstents in nichtkardiale Gefäße, gecoverte Stent-Grafts mit bioaktiver Oberfläche | 86.08.99↔ | Ersetzen einer vollständig implantierbaren Infusionspumpe, sonstige |
| 39.90.19↔ | Einsetzen von Gefässstents in nicht-kardiale Gefäße, sonstige Stents | | |

Prozedur I28-4

| | | | |
|-----------|--|-----------|---|
| 01.14.00↔ | Offene Biopsie am Gehirn, n.n.bez. | 01.25.14↔ | Sonstige Kraniektomie mit Einlegen von alloplastischem Material oder eines Medikamententrägers in den Schädelknochen oder Epiduralraum |
| 01.14.10↔ | Stereotaktische offene Biopsie am Gehirn | 01.25.19↔ | Sonstige Kraniektomie zur Drainage epiduraler Flüssigkeit oder aus sonstigen Gründen |
| 01.14.99↔ | Offene Biopsie am Gehirn, sonstige | 01.25.20↔ | Sonstige Kraniektomie, Rekraniektomie mit Einbringen einer Drainage |
| 01.24.00↔ | Sonstige Kraniotomie, n.n.bez. | 01.25.21↔ | Sonstige Kraniektomie, Rekraniektomie zur Entfernung von alloplastischem Material oder eines Medikamententrägers aus dem Schädelknochen oder Epiduralraumes |
| 01.24.10↔ | Sonstige Kraniotomie mit Dekompression | 01.25.99↔ | Sonstige Kraniektomie, sonstige |
| 01.24.11↔ | Sonstige Kraniotomie zur Entleerung eines epiduralen Hämatoms | 04.03.00↔ | Durchtrennung oder Quetschen (Crushing) von anderen kranialen und peripheren Nerven, n.n.bez. |
| 01.24.12↔ | Sonstige Kraniotomie zur Entleerung eines epiduralen Empyems | 04.03.10↔ | Durchtrennung oder Quetschen (Crushing) des N. vestibulocochlearis |
| 01.24.13↔ | Sonstige Kraniotomie, Einlegen von alloplastischem Material oder Medikamententrägers in den Schädelknochen oder Epiduralraum | 04.03.11↔ | Durchtrennung oder Quetschen (Crushing) von intrakraniellen Anteilen von sonstigen Hirnnerven und Ganglien |
| 01.24.14↔ | Sonstige Kraniotomie, Entfernung von alloplastischem Material oder Medikamententrägers aus Schädelknochen oder Epiduralraum | 04.03.20↔ | Durchtrennung oder Quetschen (Crushing) von extrakraniellen Hirnnerven |
| 01.24.15↔ | Sonstige Kraniotomie, Entfernung eines Fremdkörpers aus Schädelknochen oder Epiduralraum | 04.03.30↔ | Durchtrennung oder Quetschen (Crushing) des Plexus brachialis |
| 01.24.16↔ | Sonstige Kraniotomie, sonstige Drainage epiduraler Flüssigkeit oder aus sonstigen Gründen | 04.03.31↔ | Durchtrennung oder Quetschen (Crushing) von Nerven der Schulter |
| 01.24.20↔ | Kraniotomie der Kalotte als Zugang, n.n.bez. | 04.03.32↔ | Durchtrennung oder Quetschen (Crushing) von Nerven des Armes und der Hand |
| 01.24.21↔ | Bohrlochreparation der Kalotte als Zugang | 04.03.33↔ | Durchtrennung oder Quetschen (Crushing) von Nerven des Rumpfes und der unteren Extremität |
| 01.24.22↔ | Stereotaktisch geführte Schädelöffnung über die Kalotte als Zugang | 04.03.99↔ | Durchtrennung oder Quetschen (Crushing) von anderen kranialen und peripheren Nerven, sonstige |
| 01.24.29↔ | Kraniotomie der Kalotte als Zugang, sonstige | 04.04.00↔ | Sonstige Inzision an kranialen und peripheren Nerven, n.n.bez. |
| 01.24.30↔ | Zugang durch die Schädelbasis, n.n.bez. | 04.04.10↔ | Sonstige Inzision am N. vestibulocochlearis |
| 01.24.31↔ | Zugang durch die Schädelbasis, transoral | 04.04.11↔ | Sonstige Inzision an intrakraniellen Anteilen von sonstigen Hirnnerven und Ganglien |
| 01.24.32↔ | Zugang durch die Schädelbasis, transoral mit Spaltung des weichen Gaumens | 04.04.20↔ | Sonstige Inzision an extrakraniellen Hirnnerven |
| 01.24.33↔ | Zugang durch die Schädelbasis, transoral mit Spaltung des weichen und harten Gaumens | 04.04.30↔ | Sonstige Inzision am Plexus brachialis |
| 01.24.34↔ | Zugang durch die Schädelbasis, transsphenoidal | 04.04.31↔ | Sonstige Inzision an Nerven der Schulter |
| 01.24.35↔ | Zugang durch die Schädelbasis, transthemoidal | 04.04.32↔ | Sonstige Inzision an Nerven des Armes und der Hand |
| 01.24.36↔ | Zugang durch die Schädelbasis, transmastoidal | 04.04.33↔ | Sonstige Inzision an Nerven des Rumpfes und der unteren Extremität |
| 01.24.37↔ | Zugang durch die Schädelbasis, translabyrinthär | 04.04.99↔ | Sonstige Inzision an kranialen und peripheren Nerven, sonstige |
| 01.24.38↔ | Zugang durch die Schädelbasis, transpyramidal | 04.06.00↔ | Sonstige Exzision von kranialen oder peripheren Ganglien, n.n.bez. |
| 01.24.39↔ | Zugang durch die Schädelbasis, sonstige | 04.06.10↔ | Exzision von intrakraniellen Ganglien |
| 01.24.3a↔ | Zugang durch die Schädelbasis, transkondylär | 04.06.20↔ | Exzision von sonstigen peripheren Ganglien |
| 01.24.3b↔ | Zugang durch die Schädelbasis, transorbital | 04.06.99↔ | Sonstige Exzision von kranialen oder peripheren Ganglien, sonstige |
| 01.24.3c↔ | Zugang durch die Schädelbasis, mit Le-Fort-I-Osteotomie | 04.07.00↔ | Sonstige Exzision oder Avulsion von kranialen oder peripheren Nerven, n.n.bez. |
| 01.24.99↔ | Sonstige Kraniotomie, sonstige | 04.07.10↔ | Exzision eines Nerven zur Transplantation |
| 01.25.00↔ | Sonstige Kraniektomie, n.n.bez. | | |
| 01.25.10↔ | Sonstige Kraniektomie mit Dekompression | | |
| 01.25.11↔ | Sonstige Kraniektomie zur Entleerung eines epiduralen Hämatoms | | |
| 01.25.12↔ | Sonstige Kraniektomie zur Entleerung eines epiduralen Empyems | | |
| 01.25.13↔ | Sonstige Kraniektomie zur Entfernung eines Fremdkörpers aus Schädelknochen oder Epiduralraum | | |

| | | | |
|-----------|---|-----------|---|
| 04.07.11↔ | Entfernung eines Nerventransplantates | 04.6x.50↔ | Transposition eines Nerven des Rumpfes und der unteren Extremität mit epineuraler primärer und sekundärer Naht |
| 04.07.20↔ | Sonstige Exzision oder Avulsion von intrakraniellen Nerven | 04.6x.51↔ | Transposition eines Nerven des Rumpfes und der unteren Extremität mit interfaszikulärer primärer und sekundärer Naht |
| 04.07.30↔ | Sonstige Exzision oder Avulsion von extrakraniellen Hirnnerven | 04.6x.60↔ | Transposition eines Nerven der Hand mit interfaszikulärer primärer und sekundärer Naht |
| 04.07.40↔ | Sonstige Exzision oder Avulsion des Plexus brachialis | 04.6x.70↔ | Transposition mit Neurolyse und Dekompression eines extrakraniellen Hirnnerven |
| 04.07.41↔ | Sonstige Exzision oder Avulsion von Nerven der Schulter | 04.6x.71↔ | Transposition mit Neurolyse und Dekompression des Plexus brachialis oder eines Nerven der Schulter |
| 04.07.42↔ | Sonstige Exzision oder Avulsion von Nerven des Armes und der Hand | 04.6x.72↔ | Transposition mit Neurolyse und Dekompression eines Nerven des Armes |
| 04.07.43↔ | Sonstige Exzision oder Avulsion von Nerven des Rumpfes und der unteren Extremität | 04.6x.73↔ | Transposition mit Neurolyse und Dekompression eines Nerven der Hand |
| 04.07.99↔ | Sonstige Exzision oder Avulsion von kranialen oder peripheren Nerven, sonstige | 04.6x.74↔ | Transposition mit Neurolyse und Dekompression eines Nerven des Rumpfes und der unteren Extremität |
| 04.08.00↔ | Optikuscheidenfensterung, n.n.bez. | 04.6x.75↔ | Transposition von sonstigen kranialen und peripheren Nerven |
| 04.08.10↔ | Sonstige Operationen am N. opticus | 04.6x.99↔ | Transposition von kranialen und peripheren Nerven, sonstige |
| 04.08.99↔ | Optikuscheidenfensterung, sonstige | 04.76↔ | Plastische Rekonstruktion einer alten traumatischen Verletzung an kranialen und peripheren Nerven |
| 04.11.00↔ | Geschlossene [perkutane] [Nadel-] Biopsie an kranialem oder peripherem Nerv oder Ganglion, n.n.bez. | 04.79.00↔ | Sonstige Neuroplastik, n.n.bez. |
| 04.11.10↔ | Geschlossene [perkutane] [Nadel-] Biopsie an intrakraniellen Hirnnerven | 04.79.10↔ | Transplantation und Transposition eines extrakraniellen Hirnnerven mit epineuraler Naht |
| 04.11.20↔ | Geschlossene [perkutane] [Nadel-] Biopsie an extrakraniellen Hirnnerven | 04.79.11↔ | Transplantation und Transposition des Plexus brachialis mit epineuraler Naht |
| 04.12.00↔ | Offene Biopsie an kranialem oder peripherem Nerv oder Ganglion, n.n.bez. | 04.79.12↔ | Transplantation und Transposition von Nerven der Schulter mit epineuraler Naht |
| 04.12.10↔ | Offene Biopsie an intrakraniellen Hirnnerven | 04.79.13↔ | Transplantation und Transposition eines Nerven des Armes und der Hand mit epineuraler Naht |
| 04.12.20↔ | Offene Biopsie an extrakraniellen Hirnnerven | 04.79.14↔ | Transplantation und Transposition von Nerven des Rumpfes und der unteren Extremität mit epineuraler Naht |
| 04.12.30↔ | Offene Biopsie am Plexus brachialis | 04.79.19↔ | Transplantation und Transposition eines sonstigen Nervens mit epineuraler Naht |
| 04.12.31↔ | Offene Biopsie an Nerven der Schulter | 04.79.20↔ | Transplantation und Transposition eines Nerven mit interfaszikulärer Naht |
| 04.12.32↔ | Offene Biopsie an Nerven des Armes und der Hand | 04.79.21↔ | Transplantation und Transposition eines extrakraniellen Hirnnerven mit interfaszikulärer Naht |
| 04.12.33↔ | Offene Biopsie an Nerven des Rumpfes | 04.79.22↔ | Transplantation und Transposition des Plexus brachialis mit interfaszikulärer Naht |
| 04.12.34↔ | Offene Biopsie an Nerven des Plexus lumbosacralis | 04.79.23↔ | Transplantation und Transposition von Nerven der Schulter mit interfaszikulärer Naht |
| 04.12.35↔ | Offene Biopsie an Nerven der unteren Extremität | 04.79.24↔ | Transplantation und Transposition eines Nerven des Armes und der Hand mit interfaszikulärer Naht |
| 04.12.99↔ | Offene Biopsie an kranialem oder peripherem Nerv oder Ganglion, sonstige | 04.79.25↔ | Transplantation und Transposition von Nerven des Rumpfes und der unteren Extremität mit interfaszikulärer Naht |
| 04.2x.00↔ | Destruktion von kranialen und peripheren Nerven und Ganglien, n.n.bez. | 04.79.29↔ | Transplantation und Transposition eines sonstigen Nerven mit interfaszikulärer Naht |
| 04.2x.10↔ | Destruktion von intrakraniellen Hirnnerven und Ganglien | 04.79.99↔ | Sonstige Neuroplastik, sonstige |
| 04.2x.20↔ | Destruktion von extrakraniellen Hirnnerven | 04.92.00↔ | Implantation oder Ersetzen der Elektrode(n) eines peripheren Neurostimulators, n.n.bez. |
| 04.2x.30↔ | Destruktion des Plexus brachialis | 04.92.10↔ | Implantation oder Ersetzen der Elektrode(n) eines temporären peripheren Neurostimulators, Einzelelektrodensystems, Teststimulation |
| 04.2x.31↔ | Destruktion von Nerven der Schulter | 04.92.11↔ | Implantation oder Ersetzen der Elektrode(n) eines temporären peripheren Neurostimulators, Mehrelektrodensystems, Teststimulation |
| 04.2x.32↔ | Destruktion von Nerven des Armes und der Hand | 04.92.20↔ | Implantation oder Ersetzen der Elektrode(n) eines permanenten peripheren Neurostimulators, Stabelektrode, Einzelelektrodensystems, perkutan |
| 04.2x.33↔ | Destruktion von Nerven des Rumpfes und Plexus lumbosacralis | 04.92.21↔ | Implantation oder Ersetzen der Elektrode(n) eines permanenten peripheren Neurostimulators, Stabelektrode, Mehrelektrodensystems, perkutan |
| 04.2x.34↔ | Destruktion von Nerven des Beines und des Fußes | 04.92.30↔ | Implantation oder Ersetzen der Elektrode(n) eines permanenten peripheren Neurostimulators, Plattenelektrode, Einzelelektrodensystems, offen chirurgisch |
| 04.2x.39↔ | Destruktion von sonstigen peripheren Nerven oder Ganglien | 04.92.31↔ | Implantation oder Ersetzen der Elektrode(n) eines permanenten peripheren Neurostimulators, Plattenelektrode, Mehrelektrodensystems, offen chirurgisch |
| 04.2x.99↔ | Destruktion von kranialen und peripheren Nerven und Ganglien, sonstige | 04.92.40↔ | Implantation oder Ersetzen einer Vagusnervstimulationselektrode |
| 04.6x.00↔ | Transposition von kranialen und peripheren Nerven, n.n.bez. | 04.92.99↔ | Implantation oder Ersetzen der Elektrode(n) eines peripheren Neurostimulators, sonstige |
| 04.6x.10↔ | Transposition eines extrakraniellen Hirnnerven mit epineuraler primärer Naht | | |
| 04.6x.11↔ | Transposition eines extrakraniellen Hirnnerven mit epineuraler sekundärer Naht | | |
| 04.6x.12↔ | Transposition eines extrakraniellen Hirnnerven mit interfaszikulärer primärer und sekundärer Naht | | |
| 04.6x.20↔ | Transposition des Plexus brachialis mit epineuraler primärer Naht | | |
| 04.6x.21↔ | Transposition des Plexus brachialis mit epineuraler sekundärer Naht | | |
| 04.6x.22↔ | Transposition des Plexus brachialis mit interfaszikulärer primärer Naht | | |
| 04.6x.23↔ | Transposition des Plexus brachialis mit interfaszikulärer sekundärer Naht | | |
| 04.6x.30↔ | Transposition eines Nerven der Schulter mit epineuraler primärer und sekundärer Naht | | |
| 04.6x.31↔ | Transposition eines Nerven der Schulter mit interfaszikulärer primärer und sekundärer Naht | | |
| 04.6x.40↔ | Transposition eines Nerven des Armes mit epineuraler primärer Naht | | |
| 04.6x.41↔ | Transposition eines Nerven des Armes mit epineuraler sekundärer Naht | | |
| 04.6x.42↔ | Transposition eines Nerven des Armes mit interfaszikulärer primärer Naht | | |
| 04.6x.43↔ | Transposition eines Nerven des Armes mit interfaszikulärer sekundärer Naht | | |

| | | | |
|-----------|---|-----------|---|
| 04.93.00↔ | Entfernen der Elektrode(n) eines peripheren Neurostimulators, n.n.bez. | 22.2x.99↔ | Sonstige Endonasale Nasennebenhöhlen-Eröffnung |
| 04.93.10↔ | Entfernen der Elektrode(n) eines peripheren Neurostimulators, Stabelektrode, Einzelelektrodensystem | 22.61↔ | Exzision einer Läsion am Sinus maxillaris durch den Zugang nach Caldwell-Luc |
| 04.93.11↔ | Entfernen der Elektrode(n) eines peripheren Neurostimulators, Stabelektrode, Mehrelektrodensystem | 22.62↔ | Exzision einer Läsion am Sinus maxillaris durch anderen Zugang |
| 04.93.20↔ | Entfernen der Elektrode(n) eines peripheren Neurostimulators, Plattenelektrode, Einzelelektrodensystem | 29.92↔ | Durchtrennung des N. glossopharyngeus |
| 04.93.21↔ | Entfernen der Elektrode(n) eines peripheren Neurostimulators, Plattenelektrode, Mehrelektrodensystem | 31.91↔ | Durchtrennung des N. laryngeus |
| 04.93.40↔ | Entfernen einer Vagusnervelektrode | 34.3x.00↔ | Exzision oder Destruktion von Läsion oder Gewebe des Mediastinums, n.n.bez. |
| 04.93.99↔ | Entfernen der Elektrode(n) eines peripheren Neurostimulators, sonstige | 34.3x.10↔ | Exzision von Läsion oder Gewebe des Mediastinums |
| 04.94.10↔ | Revision (ohne Ersetzen) der Elektrode(n) eines peripheren Neurostimulators, n.n.bez. | 34.3x.20↔ | Resektion von Läsion oder Gewebe des Mediastinums, n.n.bez. |
| 04.94.11↔ | Revision (ohne Ersetzen) der Elektrode(n) eines peripheren Neurostimulators, Stabelektrode, Einzelelektrodensystem | 34.3x.21↔ | Resektion von Läsion oder Gewebe des Mediastinums, ohne Resektion an mediastinalen Organen |
| 04.94.12↔ | Revision (ohne Ersetzen) der Elektrode(n) eines peripheren Neurostimulators, Stabelektrode, Mehrelektrodensystem | 34.3x.22↔ | Resektion von Läsion oder Gewebe des Mediastinums, mit Lungenresektion oder Brustwandteilresektion |
| 04.94.13↔ | Revision (ohne Ersetzen) der Elektrode(n) eines peripheren Neurostimulators, Plattenelektrode, Einzelelektrodensystem | 34.3x.23↔ | Resektion von Läsion oder Gewebe des Mediastinums, mit Perikardteilresektion |
| 04.94.14↔ | Revision (ohne Ersetzen) der Elektrode(n) eines peripheren Neurostimulators, Plattenelektrode, Mehrelektrodensystem | 34.3x.24↔ | Resektion von Läsion oder Gewebe des Mediastinums, mit prothetischem Gefäßersatz |
| 04.94.99↔ | Revision (ohne Ersetzen) der Elektrode(n) eines peripheren Neurostimulators, sonstige | 34.3x.25↔ | Resektion von Läsion oder Gewebe des Mediastinums, mit Lungenresektion und Gefäßersatz |
| 04.99.00↔ | Sonstige Operation an kranialen und peripheren Nerven, n.n.bez. | 34.3x.26↔ | Resektion von Läsion oder Gewebe des Mediastinums, mit Lungenresektion und Perikardteilresektion |
| 04.99.10↔ | Implantation oder Ersetzen einer peripheren Neuroprothese | 34.3x.27↔ | Resektion von Läsion oder Gewebe des Mediastinums, mit Perikardteilresektion und Gefäßersatz |
| 04.99.11↔ | Revision (ohne Ersetzen) einer peripheren Neuroprothese | 34.3x.28↔ | Resektion von Läsion oder Gewebe des Mediastinums, mit Lungen- und Perikardteilresektion und Gefäßersatz |
| 04.99.12↔ | Entfernung einer peripheren Neuroprothese | 34.3x.29↔ | Resektion von Läsion oder Gewebe des Mediastinums, sonstige |
| 04.99.99↔ | Sonstige Operation an kranialen und peripheren Nerven, sonstige | 34.3x.30↔ | Destruktion von Läsion oder Gewebe des Mediastinums |
| 05.0↔ | Durchtrennung von sympathischen Nerven oder Ganglien | 34.3x.99↔ | Exzision oder Destruktion von Läsion oder Gewebe des Mediastinums, sonstige |
| 05.11↔ | Biopsie an einem sympathischen Nerv oder Ganglion | 34.4x.00↔ | Exzision oder Destruktion einer Läsion an der Brustwand, n.n.bez. |
| 05.21↔ | Exzision des Ganglion sphenopalatinum | 34.4x.10↔ | Exzision einer Läsion an der Brustwand |
| 05.22↔ | Zervikale Sympathektomie | 34.4x.20↔ | Teilresektion einer Läsion an der Brustwand, n.n.bez. |
| 05.23↔ | Lumbale Sympathektomie | 34.4x.21↔ | Teilresektion einer Läsion an der Brustwand, ohne Rekonstruktion |
| 05.24↔ | Präsakrale Sympathektomie | 34.4x.22↔ | Teilresektion einer Läsion an der Brustwand, mit Rekonstruktion |
| 05.25↔ | Periarterielle Sympathektomie | 34.4x.30↔ | Resektion einer Läsion an der Brustwand, komplette Resektion des Sternums, n.n.bez. |
| 05.26↔ | Thorakale Sympathektomie | 34.4x.31↔ | Resektion einer Läsion an der Brustwand, komplette Resektion des Sternums, ohne Rekonstruktion |
| 05.29↔ | Sonstige Sympathektomie und Exzision eines Ganglions | 34.4x.32↔ | Resektion einer Läsion an der Brustwand, komplette Resektion des Sternums, mit Rekonstruktion |
| 05.89↔ | Sonstige Operation an sympathischem Nerv oder Ganglion | 34.74↔ | Korrektur einer Brustwanddeformität |
| 05.9↔ | Sonstige Operationen am Nervensystem | 34.79.00↔ | Sonstige plastische Rekonstruktion an der Brustwand, n.n.bez. |
| 21.07↔ | Stillung einer Epistaxis durch Exzision von nasaler Mukosa und Hauttransplantation an Septum und laterale Nasenwand | 34.79.10↔ | Sonstige plastische Rekonstruktion an der Brustwand, sekundärer Verschluss einer Thorakotomie, n.n.bez. |
| 21.88.00↔ | Sonstige Septumplastik, n.n.bez. | 34.79.11↔ | Sonstige plastische Rekonstruktion an der Brustwand, sekundärer Verschluss einer Thorakotomie, durch Draht |
| 21.88.10↔ | Septumplastik, Septumunterfütterung | 34.79.12↔ | Sonstige plastische Rekonstruktion an der Brustwand, sekundärer Verschluss einer Thorakotomie, durch Platte |
| 21.88.11↔ | Septumplastik, Verschluss einer Septumperforation mit Schleimhaut-Verschiebelappen | 34.79.19↔ | Sonstige plastische Rekonstruktion an der Brustwand, sekundärer Verschluss einer Thorakotomie, sonstige |
| 21.88.12↔ | Septumplastik, Plastische Korrektur ohne Resektion | 34.79.20↔ | Sonstige plastische Rekonstruktion an der Brustwand, Stabilisierung, offen chirurgisch, n.n.bez. |
| 21.88.13↔ | Septumplastik, Plastische Korrektur mit Resektion | 34.79.21↔ | Sonstige plastische Rekonstruktion an der Brustwand, Stabilisierung, offen chirurgisch, durch Draht |
| 21.88.14↔ | Septumplastik, Plastische Rekonstruktion des Nasenseptums, mit lokalen autogenen Transplantaten (Austauschplastik) | 34.79.22↔ | Sonstige plastische Rekonstruktion an der Brustwand, Stabilisierung, offen chirurgisch, durch Platte |
| 21.88.15↔ | Septumplastik, Plastische Rekonstruktion des Nasenseptums, mit distalen autogenen Transplantaten, allogenen oder xenogenen Transplantaten | 34.79.29↔ | Sonstige plastische Rekonstruktion an der Brustwand, Stabilisierung, offen chirurgisch, sonstige |
| 21.88.99↔ | Sonstige Septumplastik, sonstige | 34.79.30↔ | Sonstige plastische Rekonstruktion an der Brustwand, offene Reposition einer Sternumfraktur, n.n.bez. |
| 22.2x.00↔ | Endonasale Nasennebenhöhlen-Eröffnung, n.n.bez. | 34.79.31↔ | Sonstige plastische Rekonstruktion an der Brustwand, offene Reposition einer Sternumfraktur, durch Draht |
| 22.2x.10↔ | Infundibulotomie ohne Kieferhöhlenfensterung | 34.79.32↔ | Sonstige plastische Rekonstruktion an der Brustwand, offene Reposition einer Sternumfraktur, durch Platte |
| 22.2x.11↔ | Infundibulotomie mit Kieferhöhlenfensterung | 34.79.39↔ | Sonstige plastische Rekonstruktion an der Brustwand, offene Reposition einer Sternumfraktur, sonstige |
| 22.2x.20↔ | Endonasale Nasennebenhöhlen-Eröffnung durch Ballondilatation, n.n.bez. | 34.79.40↔ | Sonstige plastische Rekonstruktion an der Brustwand, Knochenplastik und Knochentransplantation |
| 22.2x.21↔ | Endonasale Nasennebenhöhlen-Eröffnung durch Ballondilatation, Keilbeinhöhle | | |
| 22.2x.22↔ | Endonasale Nasennebenhöhlen-Eröffnung durch Ballondilatation, Stirnhöhle | | |
| 22.2x.23↔ | Endonasale Nasennebenhöhlen-Eröffnung durch Ballondilatation, Kieferhöhle | | |
| 22.2x.28↔ | Endonasale Nasennebenhöhlen-Eröffnung durch Ballondilatation, mehrere Nasennebenhöhlen | | |
| 22.2x.29↔ | Endonasale Nasennebenhöhlen-Eröffnung durch Ballondilatation, sonstige | | |

| | | | |
|-----------|--|-----------|--|
| 34.79.99↔ | Sonstige plastische Rekonstruktion an der Brustwand, sonstige | 40.3x.25↔ | Regionale Lymphadenektomie im Rahmen eines anderen Eingriffs, inguinale |
| 34.81↔ | Exzision von Läsion oder Gewebe am Zwerchfell | 40.3x.26↔ | Regionale Lymphadenektomie im Rahmen eines anderen Eingriffs, mediastinal und peribronchial |
| 40.11.10↔ | Offene (Inzisions-) Biopsie eines mediastinalen, paraaortalen, iliakalen oder pelvinen Lymphknotens | 40.3x.29↔ | Regionale Lymphadenektomie im Rahmen eines anderen Eingriffs, sonstige |
| 40.11.11↔ | Offene (Inzisions-) Biopsie eines zervikalen, supraklavikulären, axillären oder inguinalen Lymphknotens | 40.50↔ | Radikale Exzision von Lymphknoten, n.n.bez. |
| 40.21.00↔ | Exzision eines tiefen zervikalen Lymphknotens, n.n.bez. | 40.51.00↔ | Radikale Exzision von axillären Lymphknoten, n.n.bez. |
| 40.21.10↔ | Exzision einzelner Lymphknoten und Lymphgefäße, zervikal, ohne Markierung | 40.51.10↔ | Radikale Exzision von axillären Lymphknoten als selbständiger Eingriff |
| 40.21.11↔ | Exzision einzelner Lymphknoten und Lymphgefäße, zervikal, mit Radionuklidmarkierung oder Farbstoffmarkierung (Sentinel-Lymphnodektomie) | 40.51.11↔ | Radikale Exzision von axillären Lymphknoten im Rahmen eines anderen Eingriffs |
| 40.21.99↔ | Exzision eines tiefen zervikalen Lymphknotens, sonstige | 40.51.99↔ | Radikale Exzision von axillären Lymphknoten, sonstige |
| 40.22.00↔ | Exzision eines mamma-internalen Lymphknotens, n.n.bez. | 40.52.00↔ | Radikale Exzision von periaortalen Lymphknoten, n.n.bez. |
| 40.22.10↔ | Exzision eines mamma-internalen Lymphknotens, thorakoskopisch | 40.52.10↔ | Radikale Exzision von retroperitonealen (paraaortal, parakaval) und pelvinen Lymphknoten als selbständiger Eingriff |
| 40.22.20↔ | Exzision eines mamma-internalen Lymphknotens, offen chirurgisch | 40.52.11↔ | Radikale Exzision von retroperitonealen (paraaortal, parakaval) und pelvinen Lymphknoten im Rahmen eines anderen Eingriffs |
| 40.22.99↔ | Exzision eines mamma-internalen Lymphknotens, sonstige | 40.52.99↔ | Radikale Exzision von periaortalen Lymphknoten, sonstige |
| 40.23.00↔ | Exzision eines axillären Lymphknotens, n.n.bez. | 40.53.00↔ | Radikale Exzision von iliakalen Lymphknoten, n.n.bez. |
| 40.23.10↔ | Exzision eines axillären Lymphknotens, ohne Markierung | 40.53.10↔ | Radikale Exzision von iliakalen Lymphknoten als selbständiger Eingriff |
| 40.23.11↔ | Exzision eines axillären Lymphknotens, mit Radionuklidmarkierung oder Farbstoffmarkierung (Sentinel-Lymphnodektomie) | 40.53.11↔ | Radikale Exzision von iliakalen Lymphknoten im Rahmen eines anderen Eingriffs |
| 40.23.99↔ | Exzision eines axillären Lymphknotens, sonstige | 40.53.99↔ | Radikale Exzision von iliakalen Lymphknoten, sonstige |
| 40.24.00↔ | Exzision eines inguinalen Lymphknotens, n.n.bez. | 40.54.00↔ | Radikale Exzision der Leistengegend, n.n.bez. |
| 40.24.10↔ | Exzision eines inguinalen Lymphknotens, offen chirurgisch, ohne Markierung | 40.54.10↔ | Radikale Exzision der Leistengegend als selbständiger Eingriff |
| 40.24.11↔ | Exzision eines inguinalen Lymphknotens, offen chirurgisch, mit Radionuklidmarkierung oder Farbstoffmarkierung (Sentinel-Lymphnodektomie) | 40.54.11↔ | Radikale Exzision der Leistengegend im Rahmen eines anderen Eingriffs |
| 40.24.20↔ | Exzision eines inguinalen Lymphknotens, laparoskopisch | 40.54.99↔ | Radikale Exzision der Leistengegend, sonstige |
| 40.24.99↔ | Exzision eines inguinalen Lymphknotens, sonstige | 40.59.00↔ | Radikale Exzision anderer Lymphknoten, n.n.bez. |
| 40.29.10↔ | Exzision eines mediastinalen Lymphknotens, n.n.bez. | 40.59.10↔ | Radikale Exzision anderer Lymphknoten als selbständiger Eingriff, n.n.bez. |
| 40.29.11↔ | Exzision eines mediastinalen Lymphknotens, offen chirurgisch | 40.59.11↔ | Radikale Exzision mediastinaler Lymphknoten als selbständiger Eingriff |
| 40.29.12↔ | Exzision eines mediastinalen Lymphknotens, thorakoskopisch | 40.59.12↔ | Radikale Exzision peribronchialer Lymphknoten als selbständiger Eingriff |
| 40.29.19↔ | Exzision eines mediastinalen Lymphknotens, sonstige | 40.59.19↔ | Radikale Exzision anderer Lymphknoten als selbständiger Eingriff, sonstige |
| 40.29.20↔ | Exzision eines paraaortalen Lymphknotens | 40.59.20↔ | Radikale Exzision anderer Lymphknoten im Rahmen eines anderen Eingriffs, n.n.bez. |
| 40.29.30↔ | Exzision eines iliakalen Lymphknotens | 40.59.21↔ | Radikale Exzision mediastinaler Lymphknoten im Rahmen eines anderen Eingriffs |
| 40.29.70↔ | Exzision eines Lymphangioms oder Hygroma cysticum | 40.59.22↔ | Radikale Exzision peribronchialer Lymphknoten im Rahmen eines anderen Eingriffs |
| 40.29.80↔ | Exzision mehrerer abdominaler Lymphknotenstationen (mit Leberbiopsie), n.n.bez. | 40.59.29↔ | Radikale Exzision anderer Lymphknoten im Rahmen eines anderen Eingriffs, sonstige |
| 40.29.81↔ | Exzision mehrerer abdominaler Lymphknotenstationen (mit Leberbiopsie), offen chirurgisch [Staging-Laparotomie] | 40.59.99↔ | Radikale Exzision anderer Lymphknoten, sonstige |
| 40.29.82↔ | Exzision mehrerer abdominaler Lymphknotenstationen (mit Leberbiopsie), laparoskopisch [Staging-Laparoskopie] | 40.9x.00↔ | Sonstige Operationen an lymphatischen Strukturen, n.n.bez. |
| 40.29.89↔ | Exzision mehrerer abdominaler Lymphknotenstationen (mit Leberbiopsie), sonstige | 40.9x.10↔ | Anastomose zur Beseitigung eines Lymphödems |
| 40.29.99↔ | Einfache Exzision einer anderen lymphatischen Struktur, sonstige | 40.9x.20↔ | Inzision einer Lymphozele |
| 40.3x.10↔ | Regionale Lymphadenektomie als selbständiger Eingriff, n.n.bez. | 40.9x.30↔ | Drainage eines Lymphödems |
| 40.3x.11↔ | Regionale Lymphadenektomie als selbständiger Eingriff, zervikal | 40.9x.40↔ | Therapeutische perkutane Punktion einer Lymphozele |
| 40.3x.12↔ | Regionale Lymphadenektomie als selbständiger Eingriff, axillär | 40.9x.99↔ | Sonstige Operationen an lymphatischen Strukturen, sonstige |
| 40.3x.13↔ | Regionale Lymphadenektomie als selbständiger Eingriff, paraaortal, pelvin, obturatorisch oder iliakal | 41.42.00↔ | Exzision oder Destruktion von Läsion oder Gewebe der Milz, n.n.bez. |
| 40.3x.14↔ | Regionale Lymphadenektomie als selbständiger Eingriff, inguinal, offen chirurgisch | 41.42.10↔ | Exzision von Läsion oder Gewebe der Milz |
| 40.3x.15↔ | Regionale Lymphadenektomie als selbständiger Eingriff, inguinale, laparoskopisch | 41.42.20↔ | Destruktion von Läsion oder Gewebe der Milz |
| 40.3x.16↔ | Regionale Lymphadenektomie als selbständiger Eingriff, mediastinal und peribronchial | 41.42.99↔ | Exzision oder Destruktion von Läsion oder Gewebe der Milz, sonstige |
| 40.3x.19↔ | Regionale Lymphadenektomie als selbständiger Eingriff, sonstige | 41.43↔ | Partielle Splenektomie |
| 40.3x.21↔ | Regionale Lymphadenektomie im Rahmen eines anderen Eingriffs, zervikal | 41.5↔ | Totale Splenektomie |
| 40.3x.22↔ | Regionale Lymphadenektomie im Rahmen eines anderen Eingriffs, axillär | 50.12↔ | Offene Biopsie an der Leber |
| 40.3x.23↔ | Regionale Lymphadenektomie im Rahmen eines anderen Eingriffs, paraaortal, pelvin oder iliakal | 50.14↔ | Laparoskopische Leberbiopsie |
| 40.3x.24↔ | Regionale Lymphadenektomie im Rahmen eines anderen Eingriffs, obturatorisch | 55.01.11↔ | Nephrotomie, offen chirurgisch |
| | | 55.01.12↔ | Nephrotomie, offen chirurgisch zur Exploration |
| | | 55.01.13↔ | Nephrotomie, offen chirurgisch zur Punktion einer Zyste |
| | | 55.11↔ | Pyelotomie |
| | | 55.12↔ | Pyelostomie |
| | | 55.24↔ | Offene Nierenbiopsie |
| | | 55.81↔ | Naht einer Rissverletzung an der Niere |
| | | 55.84↔ | Reposition einer Nierenstiel-Torsion |

| | | | |
|-----------|--|-----------|---|
| 62.3x.00↔ | Einseitige Orchidektomie, n.n.bez. | 78.90↔ | Einsetzen eines Knochenwachstumsstimulators, ohne Angabe der Lokalisation |
| 62.3x.10↔ | Einseitige Orchidektomie, skrotal, ohne Epidymektomie | 78.91↔ | Einsetzen eines Knochenwachstumsstimulators an Skapula, Klavikula, Rippen und Sternum |
| 62.3x.11↔ | Einseitige Orchidektomie, skrotal, mit Epidymektomie | 78.97↔ | Einsetzen eines Knochenwachstumsstimulators an Tibia und Fibula |
| 62.3x.20↔ | Einseitige Orchidektomie, Inguinalhoden, ohne Epidymektomie | 78.99↔ | Einsetzen eines Knochenwachstumsstimulators an anderen näher bezeichneten Knochen, ausser Gesichtsschädelknochen |
| 62.3x.21↔ | Einseitige Orchidektomie, Inguinalhoden, mit Epidymektomie | 79.10↔ | Geschlossene Reposition einer Fraktur mit innerer Knochenfixation, ohne Angabe der Lokalisation |
| 62.3x.30↔ | Einseitige Orchidektomie, Abdominalhoden, offen chirurgisch | 79.19.00↔ | Geschlossene Reposition einer Fraktur anderer bezeichneter Knochen mit innerer Knochenfixation, n.n.bez. |
| 62.3x.31↔ | Einseitige Orchidektomie, Abdominalhoden, laparoskopisch | 79.19.99↔ | Geschlossene Reposition einer Fraktur anderer bezeichneter Knochen mit innerer Knochenfixation, sonstige |
| 62.3x.40↔ | Einseitige Orchidektomie, radikal | 79.20↔ | Offene Reposition einer Fraktur ohne innere Knochenfixation, ohne Angabe der Lokalisation |
| 62.3x.99↔ | Einseitige Orchidektomie, sonstige | 79.29.00↔ | Offene Reposition einer Fraktur anderer bezeichneter Knochen ohne innere Knochenfixation, n.n.bez. |
| 62.41↔ | Entfernen beider Hoden im gleichen Eingriff | 79.29.99↔ | Offene Reposition einer Fraktur anderer bezeichneter Knochen ohne innere Knochenfixation, sonstige |
| 77.10↔ | Sonstige Knocheninzision ohne Knochendurchtrennung, ohne Angabe der Lokalisation | 79.30↔ | Offene Reposition einer Fraktur mit innerer Knochenfixation, ohne Angabe der Lokalisation |
| 77.11.00↔ | Sonstige Knocheninzision ohne Knochendurchtrennung an Skapula, Klavikula, Rippen und Sternum, n.n.bez. | 79.39.00↔ | Offene Reposition einer Fraktur anderer bezeichneter Knochen mit innerer Knochenfixation, n.n.bez. |
| 77.20↔ | Keilosteotomie, ohne Angabe der Lokalisation | 79.39.99↔ | Offene Reposition einer Fraktur anderer bezeichneter Knochen mit innerer Knochenfixation, sonstige |
| 77.21.00↔ | Keilosteotomie an Skapula, Klavikula, Rippen und Sternum, n.n.bez. | 79.40↔ | Geschlossene Reposition einer Epiphysdiastase, ohne Angabe der Lokalisation |
| 77.30↔ | Sonstige Knochendurchtrennung, ohne Angabe der Lokalisation | 79.50↔ | Offene Reposition einer Epiphysdiastase, ohne Angabe der Lokalisation |
| 77.31.00↔ | Sonstige Knochendurchtrennung an Skapula, Klavikula, Rippen und Sternum, n.n.bez. | 79.60↔ | Débridement einer offenen Fraktur, ohne Angabe der Lokalisation |
| 77.31.10↔ | Sonstige Knochendurchtrennung an Skapula | 79.80↔ | Offene Reposition einer Luxation an nicht bezeichneter Lokalisation |
| 77.31.11↔ | Sonstige Knochendurchtrennung an Klavikula | 79.90↔ | Nicht näher bezeichnete Operation an Fraktur, ohne Angabe der Lokalisation |
| 77.31.99↔ | Sonstige Knochendurchtrennung an Skapula, Klavikula, Rippen und Sternum, sonstige | 80.00↔ | Arthrotomie zur Prothesenentfernung, ohne Angabe der Lokalisation |
| 77.39.00↔ | Sonstige Knochendurchtrennung an anderen näher bezeichneten Knochen, ausser Gesichtsschädelknochen, n.n.bez. | 80.09↔ | Arthrotomie zur Prothesenentfernung an anderer bezeichneter Lokalisation |
| 77.39.49↔ | Sonstige Knochendurchtrennung an Phalangen des Fusses | 80.10.00↔ | Sonstige Arthrotomie, ohne Angabe der Lokalisation, n.n.bez. |
| 77.91.11↔ | Totale Resektion einer Rippe | 80.10.10↔ | Arthroskopische Arthrotomie ohne Angabe der Lokalisation, Gelenkspülung mit Drainage |
| 77.91.12↔ | Totale Resektion einer Halsrippe | 80.10.12↔ | Arthroskopische Arthrotomie ohne Angabe der Lokalisation, Einlage oder Entfernen eines Medikamententrägers |
| 77.91.13↔ | Totale Resektion des Sternums | 80.10.13↔ | Arthrotomie ohne Angabe der Lokalisation, Sonstige Gelenkspülung mit Drainage |
| 78.06.10↔ | Knochen transplantation an der Patella, gefäßgestielt mit mikrovaskulärer Anastomose | 80.10.99↔ | Sonstige Arthrotomie, ohne Angabe der Lokalisation, sonstige |
| 78.09.10↔ | Knochen transplantation an Phalangen der Hand, gefäßgestielt mit mikrovaskulärer Anastomose | 80.19.00↔ | Sonstige Arthrotomie an anderer bezeichneter Lokalisation, n.n.bez. |
| 78.09.11↔ | Knochen transplantation an Phalangen der Hand, gefäßgestielt ohne mikrovaskuläre Anastomose | 80.19.90↔ | Arthroskopische Arthrotomie an anderer bezeichneter Lokalisation, Gelenkspülung mit Drainage |
| 78.09.90↔ | Knochen transplantation an andere näher bezeichnete Knochen, ausser Gesichtsschädelknochen, gefäßgestielt mit mikrovaskulärer Anastomose | 80.19.91↔ | Arthroskopische Arthrotomie an anderer bezeichneter Lokalisation, Entfernung freier Gelenkkörper |
| 78.09.91↔ | Knochen transplantation an andere näher bezeichnete Knochen, ausser Gesichtsschädelknochen, gefäßgestielt ohne mikrovaskuläre Anastomose | 80.19.92↔ | Arthroskopische Arthrotomie an anderer bezeichneter Lokalisation, Einlegen oder Entfernen eines Medikamententrägers |
| 78.09.92↔ | Knochen transplantation an andere näher bezeichnete Knochen, ausser Gesichtsschädelknochen, allogene | 80.19.93↔ | Arthrotomie an anderer bezeichneter Lokalisation, Gelenkspülung mit Drainage |
| 78.10↔ | Anlegen eines Fixateur externe, ohne Angabe der Lokalisation | 80.19.94↔ | Arthrotomie an anderer bezeichneter Lokalisation, Entfernung freier Gelenkkörper |
| 78.11.00↔ | Anlegen eines Fixateur externe an Skapula, Klavikula, Rippen und Sternum (inkl. Reposition von Frakturen), n.n.bez. | 80.19.99↔ | Sonstige Arthrotomie an anderer bezeichneter Lokalisation, sonstige |
| 78.11.99↔ | Anlegen eines Fixateur externe an Skapula, Klavikula, Rippen und Sternum (inkl. Reposition von Frakturen), sonstige | 80.40↔ | Durchtrennung von Gelenkkapsel, Ligament oder Knorpel, ohne Angabe der Lokalisation |
| 78.19.90↔ | Geschlossene Reposition einer Fraktur sonstiger bezeichneter Knochen mit Knochenfixation durch Fixateur externe | 80.49.99↔ | Durchtrennung von Gelenkkapsel, Ligament oder Knorpel anderer bezeichneter Lokalisation, sonstige |
| 78.19.91↔ | Offene Reposition einer Fraktur sonstiger bezeichneter Knochen mit Knochenfixation durch Fixateur externe | 80.80.00↔ | Sonstige lokale Exzision oder Destruktion einer Gelenkkläsion, n.n.bez., |
| 78.19.99↔ | Anlegen eines Fixateur externe an andere näher bezeichnete Knochen, ausser Gesichtsschädelknochen (inkl. Reposition von Frakturen), sonstige | 80.80.10↔ | Sonstige lokale Exzision oder Destruktion einer Gelenkkläsion, arthroskopisch |
| 78.20↔ | Verkürzungsteotomie, ohne Angabe der Lokalisation | 80.80.11↔ | Sonstige lokale Exzision oder Destruktion einer Gelenkkläsion, Débridement |
| 78.30↔ | Verlängerungsteotomie an Extremitäten, ohne Angabe der Lokalisation | | |
| 78.39.99↔ | Verlängerungsteotomie an anderen näher bezeichneten Knochen, sonstige | | |
| 78.40↔ | Sonstige plastische Rekonstruktion an Knochen, ohne Angabe der Lokalisation | | |
| 78.49.00↔ | Sonstige plastische Rekonstruktion an anderen näher bezeichneten Knochen, ausser Gesichtsschädelknochen, n.n.bez. | | |
| 78.49.10↔ | Sonstige plastische Rekonstruktion an anderen näher bezeichneten Knochen, n.n.bez. | | |
| 78.49.19↔ | Sonstige plastische Rekonstruktion an anderen näher bezeichneten Knochen, sonstige | | |
| 78.61.11↔ | Knochenimplantatentfernung an Rippen und Sternum | | |

| | | | |
|-----------|---|------------|---|
| 80.80.99↔ | Sonstige lokale Exzision oder Destruktion einer Gelenkläsion, sonstige | 81.99.4e↔ | Offen chirurgische Operation am Gelenkknorpel, Fuss- und Zehengelenk sonstige |
| 80.89.00↔ | Sonstige lokale Exzision oder Destruktion einer Gelenkläsion an anderer bezeichneter Lokalisation, n.n.bez. | 81.99.4f↔ | Offen chirurgische Operation am Gelenkknorpel, Metatarsophalangealgelenk |
| 80.89.20↔ | Arthroskopische lokale Exzision oder Destruktion einer Gelenkläsion am Iliosakralgelenk | 81.99.4g↔ | Offen chirurgische Operation am Gelenkknorpel, Zehengelenk |
| 81.20↔ | Arthrodesen an nicht bezeichneten Gelenken | 81.99.50↔ | Arthrorise und Temporäre Fixation eines Gelenkes, n.n.bez. |
| 81.29.00↔ | Arthrodesen an anderen näher bezeichneten Gelenken, n.n.bez. | 81.99.59↔ | Arthrorise und Temporäre Fixation, sonstige |
| 81.79↔ | Sonstige Rekonstruktion an Hand, Fingern und Handgelenk | 81.99.5c↔ | Arthrorise und Temporäre Fixation eines Gelenkes, Oberes Sprunggelenk |
| 81.90.00↔ | Chondrozytentransplantation, n.n.bez. | 81.99.5d↔ | Arthrorise und Temporäre Fixation eines Gelenkes, Unteres Sprunggelenk |
| 81.90.20↔ | Autogene matrixinduzierte Chondrozytentransplantation an Gelenken, offen chirurgisch | 81.99.80↔ | Sonstige arthroskopische Operationen an Gelenken und Gelenkstrukturen, n.n.bez. |
| 81.90.99↔ | Chondrozytentransplantation, sonstige | 81.99.89↔ | Sonstige arthroskopische Operationen an Gelenken und Gelenkstrukturen, sonstige |
| 81.96.00↔ | Sonstige Rekonstruktion an Gelenken, n.n.bez. | 81.99.90↔ | Sonstige offen chirurgische Operationen an Gelenken und Gelenkknorpel, n.n.bez. |
| 81.96.80↔ | Sonstige Rekonstruktion an anderen näher bezeichneten Gelenken, n.n.bez. | 81.99.99↔ | Sonstige Operationen an Gelenken und Gelenkstrukturen, sonstige |
| 81.96.81↔ | Sonstige Rekonstruktion an anderen näher bezeichneten Gelenken, Refixation eines osteochondralen Fragmentes, arthroskopisch | 83.92↔ | Einsetzen oder Ersetzen eines Skelettmuskelstimulators |
| 81.96.82↔ | Sonstige Rekonstruktion an anderen näher bezeichneten Gelenken, Refixation eines osteochondralen Fragmentes, offen chirurgisch | 84.29.10↔ | Sonstige Replantation, Obere Extremität |
| 81.96.85↔ | Sonstige Rekonstruktion an anderen näher bezeichneten Gelenken, Knorpeltransplantation und Implantation von in-vitro hergestellten Gewebekulturen, arthroskopisch | 84.29.20↔ | Sonstige Replantation, Untere Extremität |
| 81.96.86↔ | Sonstige Rekonstruktion an anderen näher bezeichneten Gelenken, Knorpeltransplantation und Implantation von in-vitro hergestellten Gewebekulturen, offen chirurgisch | 84.29.99↔ | Sonstige Replantation, sonstige |
| 81.96.89↔ | Sonstige Rekonstruktion an anderen näher bezeichneten Gelenken, sonstige | 84.44↔ | Implantation einer prothetischen Vorrichtung am Arm |
| 81.96.8a↔ | Sonstige Rekonstruktion an anderen näher bezeichneten Gelenken, subchondrale Knocheneröffnung, arthroskopisch | 84.53.00↔ | Implantation von interner Verlängerungsvorrichtung der Extremitäten mit kinetischer Traktion, n.n.bez. |
| 81.96.8b↔ | Sonstige Rekonstruktion an anderen näher bezeichneten Gelenken, subchondrale Knocheneröffnung, offen chirurgisch | 84.53.10↔ | Implantation eines nicht motorisierten internen Verlängerungs- oder Knochentransportsystem |
| 81.96.8c↔ | Sonstige Rekonstruktion an anderen näher bezeichneten Gelenken, subchondrale Knocheneröffnung mit Einbringen eines azellulären Implantates, arthroskopisch | 84.53.11↔ | Implantation eines motorisierten internen Verlängerungs- oder Knochentransportsystem |
| 81.96.90↔ | Sonstige gelenkrekonstruktive und gelenkplastische Eingriffe, n.n.bez. | 84.53.99↔ | Implantation von interner Verlängerungsvorrichtung der Extremitäten mit kinetischer Traktion, sonstige |
| 81.96.91↔ | Sonstige gelenkrekonstruktive und gelenkplastische Eingriffe, Naht eines Kapsel- oder Kollateralbandes | 84.54↔ | Implantation von sonstiger interner Verlängerungsvorrichtung der Extremitäten |
| 81.96.92↔ | Sonstige gelenkrekonstruktive und gelenkplastische Eingriffe, Refixation am Kapselbandapparat anderer Gelenke | 84.71↔ | Anlegen einer externen Fixationsvorrichtung, eindimensional |
| 81.96.96↔ | Sonstige gelenkrekonstruktive und gelenkplastische Eingriffe, Einbringen von Abstandshaltern (z.B. nach Entfernung einer Endoprothese) | 84.72↔ | Anlegen einer externen Fixationsvorrichtung, Ringsystem |
| 81.96.97↔ | Sonstige gelenkrekonstruktive und gelenkplastische Eingriffe, Komplexe Erstimplantation und Wechseloperation einer Gelenkendoprothese in Verbindung mit Knochenersatz und dem Ersatz benachbarter Gelenke | 84.73↔ | Anlegen einer gemischten Vorrichtung |
| 81.96.99↔ | Sonstige Rekonstruktion an Gelenken, sonstige | 84.92↔ | Trennung von eineiigen siamesischen Zwillingen |
| 81.96.9b↔ | Sonstige gelenkrekonstruktive und gelenkplastische Eingriffe, sonstige gelenkplastische Eingriffe | 84.93↔ | Trennung von zweieiigen siamesischen Zwillingen |
| 81.99.00↔ | Sonstige Operationen an Gelenken und Gelenkstrukturen, n.n.bez. | 84.99.00↔ | Sonstige Operationen am Bewegungsapparat, n.n.bez. |
| 81.99.10↔ | Arthroskopische Revision eines Gelenkes, n.n.bez. | 84.99.10↔ | Sonstige Operationen an der Hand |
| 81.99.19↔ | Arthroskopische Revision eines Gelenkes, Sonstige | 84.99.11↔ | Sonstige Operationen bei kongenitalen Anomalien der sonstigen oberen Extremität |
| 81.99.1c↔ | Arthroskopische Revision eines Gelenkes, Oberes Sprunggelenk | 84.99.12↔ | Operationen bei anderen kongenitalen Anomalien der sonstigen unteren Extremität |
| 81.99.1d↔ | Arthroskopische Revision eines Gelenkes, Unteres Sprunggelenk | 84.99.13↔ | Operationen bei anderen kongenitalen Anomalien des Fusses |
| 81.99.20↔ | Offen chirurgische Revision eines Gelenkes, n.n.bez. | 84.99.14↔ | Borggreve-Plastik |
| 81.99.2c↔ | Offen chirurgische Revision eines Gelenkes, Oberes Sprunggelenk | 84.99.20↔ | Sonstige Operationen am Bewegungsapparat, Implantation, Revision oder Wechsel eines Knochenteilersatzes |
| 81.99.2d↔ | Offen chirurgische Revision eines Gelenkes, Unteres Sprunggelenk | 84.99.99↔ | Sonstige Operationen am Bewegungsapparat, sonstige |
| 81.99.30↔ | Arthroskopische Operationen am Gelenkknorpel, n.n.bez. | 86.22.20‡↔ | Großflächiges Débridement von Wunde, Infektion oder Verbrennung durch Exzision mit Einlegen eines Medikamententrägers am Kopf (ausser Lippe) |
| 81.99.39↔ | Arthroskopische Operationen am Gelenkknorpel, sonstige | 86.22.27‡↔ | Großflächiges Débridement von Wunde, Infektion oder Verbrennung durch Exzision mit Einlegen eines Medikamententrägers an der Leisten- und Genitalregion |
| 81.99.3c↔ | Arthroskopische Operation am Gelenkknorpel, Oberes Sprunggelenk | 86.22.28‡↔ | Großflächiges Débridement von Wunde, Infektion oder Verbrennung durch Exzision mit Einlegen eines Medikamententrägers an der unteren Extremität |
| 81.99.3d↔ | Arthroskopische Operation am Gelenkknorpel, Unteres Sprunggelenk | 86.22.29‡↔ | Großflächiges Débridement von Wunde, Infektion oder Verbrennung durch Exzision mit Einlegen eines Medikamententrägers an anderer Lokalisation |
| 81.99.40↔ | Offen chirurgische Operationen am Gelenkknorpel, n.n.bez. | 86.69.20↔ | Großflächige Spalthauttransplantation an den Kopf (außer Lippe und Mund) |
| | | 86.69.21↔ | Großflächige Spalthauttransplantation an den Hals |
| | | 86.69.22↔ | Großflächige Spalthauttransplantation an Schulter und Oberarm |
| | | 86.69.23↔ | Großflächige Spalthauttransplantation an den Unterarm |
| | | 86.69.24↔ | Großflächige Spalthauttransplantation an die Hand |
| | | 86.69.25↔ | Großflächige Spalthauttransplantation an Brustwand und Rücken |
| | | 86.69.26↔ | Großflächige Spalthauttransplantation an die Bauchregion |

| | | | |
|-----------|--|-----------|---|
| 86.69.27↔ | Großflächige Spalthauttransplantation an die Leisten- und Genitalregion | 86.88.51↔ | Anlage oder Wechsel eines Systems zur Vakuumversiegelung, tiefreichend, an Thorax, Mediastinum und Sternum |
| 86.69.28↔ | Großflächige Spalthauttransplantation an das Gesäß | 86.88.52↔ | Anlage oder Wechsel eines Systems zur Vakuumversiegelung, am offenen Abdomen |
| 86.69.29↔ | Großflächige Spalthauttransplantation an andere Lokalisation | 86.88.53↔ | Anlage oder Wechsel eines Systems zur Vakuumversiegelung, endorektal |
| 86.69.2a↔ | Großflächige Spalthauttransplantation an Oberschenkel und Unterschenkel | 86.88.59↔ | Anlage oder Wechsel eines Systems zur Vakuumversiegelung, an Haut und Unterhaut oder sonstigen Lokalisationen |
| 86.69.2b↔ | Großflächige Spalthauttransplantation an den Fuß | | |
| 86.88.50↔ | Anlage oder Wechsel eines Systems zur Vakuumversiegelung, tiefreichend, an Knochen und Gelenken der Extremitäten | | |

ADRG I29**Komplexe Eingriffe am Schultergelenk**

Prozedur in Tabelle I29-1

DRG I29A**Komplexe Eingriffe am Schultergelenk mit bestimmtem aufwändigen Eingriff**

Prozedur in Tabelle I29-2

DRG I29B**Komplexe Eingriffe am Schultergelenk****Prozedur I29-1**

| | | | |
|-----------|---|-----------|--|
| 77.21.10↔ | Keilosteotomie an Skapula | 78.21.12↔ | Therapeutische Epiphyseolyse an Skapula und Klavikula |
| 77.21.11↔ | Keilosteotomie an Klavikula | 78.21.99↔ | Verkürzungsosteotomie an Skapula, Klavikula, sonstige |
| 77.21.20↔ | Keilosteotomie an einer Rippe | 78.31↔ | Verlängerungsosteotomie an Skapula und Klavikula |
| 77.21.21↔ | Keilosteotomie am Sternum | 78.41.00↔ | Sonstige plastische Rekonstruktion an Skapula, Klavikula, Rippen und Sternum, n.n.bez. |
| 77.21.99↔ | Keilosteotomie an Skapula, Klavikula, Rippen und Sternum, sonstige | 78.41.10↔ | Sonstige plastische Rekonstruktion an Skapula und Klavikula |
| 77.61.10↔ | Lokale Resektion von Knochenläsion oder -gewebe an Skapula und Klavikula | 78.41.20↔ | Sonstige plastische Rekonstruktion an Rippen und Sternum |
| 77.61.11↔ | Lokale Resektion von Knochenläsion oder -gewebe an einer Rippe | 78.41.30↔ | Sonstige plastische Rekonstruktion an Skapula, Klavikula, Rippen und Sternum, Implantation von vertikalen expandierbaren prothetischen Titanrippen [VEPTR] |
| 77.61.12↔ | Lokale Resektion von Knochenläsion oder -gewebe am Sternum | 78.41.99↔ | Sonstige plastische Rekonstruktion an Skapula, Klavikula, Rippen und Sternum, sonstige |
| 77.61.20↔ | Debridement an Skapula und Klavikula | 79.19.10↔ | Geschlossene Reposition einer Fraktur von Klavikula und Skapula mit innerer Knochenfixation |
| 77.81.10↔ | Sonstige partielle Knochenresektion an Skapula und Klavikula | 79.29.10↔ | Offene Reposition einer einfachen Fraktur der Klavikula und Skapula ohne innere Knochenfixation |
| 77.81.11↔ | Sonstige partielle Knochenresektion an einer Rippe | 79.29.11↔ | Offene Reposition einer Mehrfragmentfraktur der Klavikula und Skapula ohne innere Knochenfixation |
| 77.81.12↔ | Sonstige partielle Knochenresektion am Sternum | 79.39.10↔ | Offene Reposition einer einfachen Fraktur von Klavikula und Skapula mit innerer Knochenfixation |
| 77.91.00↔ | Totale Resektion von Skapula, Klavikula, Rippen und Sternum, n.n.bez. | 79.39.11↔ | Offene Reposition einer Mehrfragmentfraktur von Klavikula und Skapula mit innerer Knochenfixation |
| 77.91.10↔ | Totale Resektion von Skapula und Klavikula | 79.81.00↔ | Offene Reposition einer Luxation der Schulter, n.n.bez. |
| 77.91.99↔ | Totale Resektion von Skapula, Klavikula, Rippen und Sternum, sonstige | 79.81.10↔ | Offene Reposition einer Luxation im Humeroglenoidalgelenk |
| 78.01.00↔ | Knochen transplantation an Skapula, Klavikula, Rippen und Sternum, n.n.bez. | 79.81.20↔ | Offene Reposition einer Luxation im Akromioklavikulargelenk |
| 78.01.10↔ | Knochen transplantation an Skapula und Klavikula, gefäßgestielt mit mikrovaskulärer Anastomose | 79.81.99↔ | Offene Reposition einer Luxation der Schulter, sonstige |
| 78.01.11↔ | Knochen transplantation an Skapula und Klavikula, gefäßgestielt ohne mikrovaskulärer Anastomose | 79.89.10↔ | Offene Reposition einer Luxation des Sternoklavikulargelenkes |
| 78.01.12↔ | Knochen transplantation an Skapula und Klavikula, allogene | 79.99.10↔ | Nicht näher bezeichnete Operation an Klavikula und Skapula |
| 78.01.13↔ | Knorpel-Knochen transplantation an Skapula und Klavikula | 80.11.00↔ | Sonstige Arthrotomie der Schulter, n.n.bez. |
| 78.01.19↔ | Knochen transplantation an Skapula und Klavikula, sonstige (z.B. Spongiosa, kortikospongiöser Span, nicht gefäßgestieltes Transplantat) | 80.11.10↔ | Arthroskopische Arthrotomie des Humeroglenoidalgelenkes, Gelenkspülung mit Drainage |
| 78.01.99↔ | Knochen transplantation an Skapula, Klavikula, Rippen und Sternum, sonstige | 80.11.11↔ | Arthroskopische Arthrotomie des Humeroglenoidalgelenkes, Entfernung freier Gelenkkörper |
| 78.11.10↔ | Geschlossene Reposition einer Fraktur von Skapula und Klavikula mit Knochenfixation durch Fixateur externe | 80.11.12↔ | Arthrotomie des Humeroglenoidalgelenkes, Gelenkspülung mit Drainage |
| 78.11.11↔ | Offene Reposition einer einfachen Fraktur von Skapula und Klavikula mit Knochenfixation durch Fixateur externe | 80.11.13↔ | Arthrotomie des Humeroglenoidalgelenkes, Entfernung freier Gelenkkörper |
| 78.11.12↔ | Offene Reposition einer Mehrfragmentfraktur von Klavikula und Skapula mit Knochenfixation durch Fixateur externe | 80.11.19↔ | Sonstige Arthrotomie des Humeroglenoidalgelenkes |
| 78.11.20↔ | Geschlossene Reposition einer Fraktur von Rippen und Sternum mit Knochenfixation durch Fixateur externe | 80.11.20↔ | Arthroskopische Arthrotomie des Akromioklavikulargelenkes, Gelenkspülung mit Drainage |
| 78.11.21↔ | Offene Reposition einer Fraktur von Rippen und Sternum mit Knochenfixation durch Fixateur externe | 80.11.21↔ | Arthroskopische Arthrotomie des Akromioklavikulargelenkes, Entfernung freier Gelenkkörper |
| 78.21.00↔ | Verkürzungsosteotomie an Skapula, Klavikula, n.n.bez. | 80.11.22↔ | Arthrotomie des Akromioklavikulargelenkes, Gelenkspülung mit Drainage |
| 78.21.10↔ | Temporäre Epiphyseodese an Skapula und Klavikula | 80.11.23↔ | Arthrotomie des Akromioklavikulargelenkes, Entfernung freier Gelenkkörper |
| 78.21.11↔ | Permanente Epiphyseodese an Skapula und Klavikula | | |

| | | | |
|-----------|---|-----------|---|
| 80.11.29↔ | Sonstige Arthrotomie des Akromioklavikulargelenkes | 81.83.21↔ | Knorpeltransplantation und Implantation von in-vitro hergestellten Gewebekulturen, Akromioklavikulargelenk, offen chirurgisch |
| 80.11.99↔ | Sonstige Arthrotomie der Schulter, sonstige | 81.83.26↔ | Subchondrale Knocheneröffnung, Humeroglenoidalgelenk, arthroskopisch |
| 80.19.10↔ | Arthroskopische Arthrotomie des Sternoklavikulargelenkes, Gelenkspülung mit Drainage | 81.83.27↔ | Subchondrale Knocheneröffnung, Humeroglenoidalgelenk, offen chirurgisch |
| 80.19.11↔ | Arthroskopische Arthrotomie des Sternoklavikulargelenkes, Entfernung freier Gelenkkörper | 81.83.28↔ | Subchondrale Knocheneröffnung, Akromioklavikulargelenk, arthroskopisch |
| 80.19.12↔ | Arthroskopische Arthrotomie des Sternoklavikulargelenkes, Einlegen oder Entfernen eines Medikamententrägers | 81.83.29↔ | Subchondrale Knocheneröffnung, Akromioklavikulargelenk, offen chirurgisch |
| 80.19.20↔ | Arthrotomie des Sternoklavikulargelenkes, Gelenkspülung mit Drainage | 81.83.30↔ | Subchondrale Knocheneröffnung mit Einbringen eines azellulären Implantates, Humeroglenoidalgelenk, arthroskopisch |
| 80.19.21↔ | Arthrotomie des Sternoklavikulargelenkes, Entfernung freier Gelenkkörper | 81.83.31↔ | Subchondrale Knocheneröffnung mit Einbringen eines azellulären Implantates, Akromioklavikulargelenk, arthroskopisch |
| 80.19.29↔ | Sonstige Arthrotomie des Sternoklavikulargelenkes | 81.83.32↔ | Refixation des Labrum glenoidale, arthroskopisch |
| 80.41.00↔ | Durchtrennung von Gelenkscapsel, Ligament oder Knorpel an der Schulter, n.n.bez. | 81.83.33↔ | Erweiterung des subakromialen Raumes, arthroskopisch |
| 80.41.10↔ | Durchtrennung von Gelenkscapsel, Ligament oder Knorpel am Humeroglenoidalgelenk | 81.83.34↔ | Kapselraffung mit Fixation am Glenoid, arthroskopisch |
| 80.41.20↔ | Durchtrennung von Gelenkscapsel, Ligament oder Knorpel am Akromioklavikulargelenk | 81.83.35↔ | Subchondrale Knocheneröffnung mit Einbringen eines azellulären Implantates, Humeroglenoidalgelenk, offen chirurgisch |
| 80.41.99↔ | Durchtrennung von Gelenkscapsel, Ligament oder Knorpel an der Schulter, sonstige | 81.83.36↔ | Subchondrale Knocheneröffnung mit Einbringen eines azellulären Implantates, Akromioklavikulargelenk, offen chirurgisch |
| 80.49.10↔ | Durchtrennung von Gelenkscapsel, Ligament oder Knorpel am Sternoklavikulargelenk | 81.83.39↔ | Refixation und Plastik am Kapselbandapparat des Schultergelenkes, sonstige, arthroskopisch |
| 80.71.00↔ | Synovektomie an der Schulter, n.n.bez. | 81.83.40↔ | Resektionsarthroplastik am Schultergelenk |
| 80.71.10↔ | Synovektomie am Humeroglenoidalgelenk | 81.83.41↔ | Refixation des Limbus, offen chirurgisch |
| 80.71.11↔ | Synovektomie am Akromioklavikulargelenk | 81.83.42↔ | Vordere und Hintere Pfannenrandplastik |
| 80.71.99↔ | Synovektomie an der Schulter, sonstige | 81.83.43↔ | Vordere und Hintere Kapselplastik |
| 80.89.00↔ | Sonstige lokale Exzision oder Destruktion einer Gelenkläsion an anderer bezeichneter Lokalisation, n.n.bez. | 81.83.44↔ | Akromioplastik mit Durchtrennung des Ligamentum coracoacromiale, offen chirurgisch |
| 80.89.10↔ | Arthroskopische lokale Exzision oder Destruktion einer Gelenkläsion am Sternoklavikulargelenk | 81.83.49↔ | Refixation und Plastik am Kapselbandapparat des Schultergelenkes, sonstige, offen chirurgisch |
| 80.89.11↔ | Débridement am Sternoklavikulargelenk | 81.83.99↔ | Sonstiger Eingriff am Schultergelenk, sonstige |
| 80.89.12↔ | Zystenexstirpation am Sternoklavikulargelenk | 81.96.10↔ | Sonstige Rekonstruktion an Gelenken, Sternoklavikulargelenk, n.n.bez. |
| 80.89.19↔ | Sonstige lokale Exzision oder Destruktion am Sternoklavikulargelenk | 81.96.11↔ | Sonstige Rekonstruktion an Gelenken, Sternoklavikulargelenk, Refixation eines osteochondralen Fragmentes, arthroskopisch |
| 81.23↔ | Schulter-Arthrodese | 81.96.12↔ | Sonstige Rekonstruktion an Gelenken, Sternoklavikulargelenk, Refixation eines osteochondralen Fragmentes, offen chirurgisch |
| 81.82.00↔ | Plastische Rekonstruktion bei rezidivierender Schulterluxation, n.n.bez. | 81.96.15↔ | Sonstige Rekonstruktion an Gelenken, Sternoklavikulargelenk, Knorpeltransplantation und Implantation von in-vitro hergestellten Gewebekulturen, arthroskopisch |
| 81.82.10↔ | Plastische Rekonstruktion bei rezidivierender Schulterluxation, Refixation des Labrum glenoidale, arthroskopisch | 81.96.16↔ | Sonstige Rekonstruktion an Gelenken, Sternoklavikulargelenk, Knorpeltransplantation und Implantation von in-vitro hergestellten Gewebekulturen, offen chirurgisch |
| 81.82.11↔ | Plastische Rekonstruktion bei rezidivierender Schulterluxation, Kapselraffung mit Fixation am Glenoid, arthroskopisch | 81.96.19↔ | Sonstige Rekonstruktion an Gelenken, Sternoklavikulargelenk, sonstige |
| 81.82.19↔ | Plastische Rekonstruktion bei rezidivierender Schulterluxation, sonstige, arthroskopisch | 81.96.1a↔ | Sonstige Rekonstruktion an Gelenken, Sternoklavikulargelenk, Subchondrale Knocheneröffnung, arthroskopisch |
| 81.82.20↔ | Plastische Rekonstruktion bei rezidivierender Schulterluxation, Refixation des Limbus, offen chirurgisch | 81.96.1b↔ | Sonstige Rekonstruktion an Gelenken, Sternoklavikulargelenk, Subchondrale Knocheneröffnung, offen chirurgisch |
| 81.82.21↔ | Plastische Rekonstruktion bei rezidivierender Schulterluxation, Vordere und hintere Pfannenrandplastik | 81.96.1c↔ | Sonstige Rekonstruktion an Gelenken, Sternoklavikulargelenk, Subchondrale Knocheneröffnung mit Einbringen eines azellulären Implantates, arthroskopisch |
| 81.82.22↔ | Plastische Rekonstruktion bei rezidivierender Schulterluxation, Vordere und hintere Kapselplastik | 81.97.11↔ | Revision und Wechsel einer Totalprothese des Schultergelenkes |
| 81.82.29↔ | Plastische Rekonstruktion bei rezidivierender Schulterluxation, sonstige, offen chirurgisch | 81.99.11↔ | Arthroskopische Revision eines Gelenkes, Humeroglenoidalgelenk |
| 81.82.99↔ | Plastische Rekonstruktion bei rezidivierender Schulterluxation, sonstige | 81.99.12↔ | Arthroskopische Revision eines Gelenkes, Akromioklavikulargelenk |
| 81.83.00↔ | Sonstiger Eingriff am Schultergelenk, n.n.bez. | 81.99.13↔ | Arthroskopische Revision eines Gelenkes, Sternoklavikulargelenk |
| 81.83.10↔ | Refixation eines osteochondralen Fragmentes, Humeroglenoidalgelenk, arthroskopisch | 81.99.21↔ | Offen chirurgische Revision eines Gelenkes, Humeroglenoidalgelenk |
| 81.83.11↔ | Refixation eines osteochondralen Fragmentes, Humeroglenoidalgelenk, offen chirurgisch | 81.99.22↔ | Offen chirurgische Revision eines Gelenkes, Akromioklavikulargelenk |
| 81.83.12↔ | Refixation eines osteochondralen Fragmentes, Akromioklavikulargelenk, arthroskopisch | 81.99.23↔ | Offen chirurgische Revision eines Gelenkes, Sternoklavikulargelenk |
| 81.83.13↔ | Refixation eines osteochondralen Fragmentes, Akromioklavikulargelenk, offen chirurgisch | 81.99.31↔ | Arthroskopische Operation am Gelenkknorpel, Humeroglenoidalgelenk |
| 81.83.18↔ | Knorpeltransplantation und Implantation von in-vitro hergestellten Gewebekulturen, Humeroglenoidalgelenk, arthroskopisch | | |
| 81.83.19↔ | Knorpeltransplantation und Implantation von in-vitro hergestellten Gewebekulturen, Humeroglenoidalgelenk, offen chirurgisch | | |
| 81.83.20↔ | Knorpeltransplantation und Implantation von in-vitro hergestellten Gewebekulturen, Akromioklavikulargelenk, arthroskopisch | | |

| | | | |
|-----------|---|-----------|--|
| 81.99.32↔ | Arthroskopische Operation am Gelenkknorpel, Akromioklavikulargelenk | 81.99.52↔ | Arthrorise und Temporäre Fixation eines Gelenkes, Akromioklavikulargelenk |
| 81.99.33↔ | Arthroskopische Operation am Gelenkknorpel, Sternoklavikulargelenk | 81.99.53↔ | Arthrorise und Temporäre Fixation eines Gelenkes, Sternoklavikulargelenk |
| 81.99.41↔ | Offen chirurgische Operation am Gelenkknorpel, Humeroglenoidalgelenk | 81.99.91↔ | Sonstige offen chirurgische Operationen an Gelenken und Gelenkknorpel, Humeroglenoidalgelenk |
| 81.99.42↔ | Offen chirurgische Operation am Gelenkknorpel, Akromioklavikulargelenk | 81.99.92↔ | Sonstige offen chirurgische Operationen an Gelenken und Gelenkknorpel, Akromioklavikulargelenk |
| 81.99.43↔ | Offen chirurgische Operation am Gelenkknorpel, Sternoklavikulargelenk | 81.99.93↔ | Sonstige offen chirurgische Operationen an Gelenken und Gelenkknorpel, Sternoklavikulargelenk |
| 81.99.51↔ | Arthrorise und Temporäre Fixation eines Gelenkes, Humeroglenoidalgelenk | 83.63↔ | Plastische Rekonstruktion der Rotatorenmanschette |

Prozedur I29-2

| | | | |
|-----------|---|-----------|---|
| 78.01.00↔ | Knochen transplantation an Skapula, Klavikula, Rippen und Sternum, n.n.bez. | 81.82.11↔ | Plastische Rekonstruktion bei rezidivierender Schulterluxation, Kapselraffung mit Fixation am Glenoid, arthroskopisch |
| 78.01.10↔ | Knochen transplantation an Skapula und Klavikula, gefäßgestielt mit mikrovaskulärer Anastomose | 81.82.19↔ | Plastische Rekonstruktion bei rezidivierender Schulterluxation, sonstige, arthroskopisch |
| 78.01.11↔ | Knochen transplantation an Skapula und Klavikula, gefäßgestielt ohne mikrovaskulärer Anastomose | 81.82.20↔ | Plastische Rekonstruktion bei rezidivierender Schulterluxation, Refixation des Limbus, offen chirurgisch |
| 78.01.12↔ | Knochen transplantation an Skapula und Klavikula, allogene | 81.82.21↔ | Plastische Rekonstruktion bei rezidivierender Schulterluxation, Vordere und hintere Pfannenrandplastik |
| 78.01.13↔ | Knorpel-Knochen transplantation an Skapula und Klavikula | 81.82.22↔ | Plastische Rekonstruktion bei rezidivierender Schulterluxation, Vordere und hintere Kapselplastik |
| 78.01.19↔ | Knochen transplantation an Skapula und Klavikula, sonstige (z.B. Spongiosa, kortikospongiöser Span, nicht gefäßgestieltes Transplantat) | 81.82.29↔ | Plastische Rekonstruktion bei rezidivierender Schulterluxation, sonstige, offen chirurgisch |
| 81.23↔ | Schulter-Arthrodese | 81.82.99↔ | Plastische Rekonstruktion bei rezidivierender Schulterluxation, sonstige |
| 81.82.00↔ | Plastische Rekonstruktion bei rezidivierender Schulterluxation, n.n.bez. | 83.63↔ | Plastische Rekonstruktion der Rotatorenmanschette |
| 81.82.10↔ | Plastische Rekonstruktion bei rezidivierender Schulterluxation, Refixation des Labrum glenoidale, arthroskopisch | | |

ADRG I30

Komplexe Eingriffe am Kniegelenk

Mindestens eine Prozedur in Tabelle I30-1 und Prozedur in Tabelle I30-2

DRG I30A

Komplexe Eingriffe am Kniegelenk, Alter < 16 Jahre

Alter < 16 Jahre

DRG I30B

Komplexe Eingriffe am Kniegelenk, Alter > 15 Jahre

Prozedur I30-1

| | | | |
|-----------|---|-----------|---|
| 77.16.10↔ | Sonstige Knocheninzision ohne Knochendurchtrennung an der Patella, Exploration und Knochenbohrung | 78.06.20↔ | Knochen transplantation an der Patella, Knochen transposition, gefäßgestielt, ohne mikrovaskuläre Anastomose |
| 77.16.11↔ | Sonstige Knocheninzision ohne Knochendurchtrennung an der Patella, Fremdkörperentfernung | 78.16.00↔ | Anlegen eines Fixateur externe an der Patella (inkl. Reposition von Frakturen), n.n.bez. |
| 77.16.12↔ | Sonstige Knocheninzision ohne Knochendurchtrennung an der Patella, Einlage und Entfernung eines Medikamententrägers | 78.16.10↔ | Geschlossene Reposition einer Fraktur der Patella mit Knochenfixation durch Fixateur externe |
| 77.16.13↔ | Sonstige Knocheninzision ohne Knochendurchtrennung an der Patella, Drainage | 78.16.11↔ | Offene Reposition einer Fraktur der Patella mit Knochenfixation durch Fixateur externe |
| 77.63.00↔ | Lokale Resektion von Knochenläsion oder -gewebe an Radius und Ulna, n.n.bez. | 78.16.99↔ | Anlegen eines Fixateur externe an der Patella (inkl. Reposition von Frakturen), sonstige |
| 77.63.20↔ | Debridement an Radius und Ulna | 78.43↔ | Sonstige plastische Rekonstruktion an Radius und Ulna |
| 77.63.99↔ | Lokale Resektion von Knochenläsion oder -gewebe an Radius und Ulna, sonstige | 78.56.00↔ | Innere Knochenfixation ohne Reposition der Fraktur an der Patella, n.n.bez. |
| 77.67.00↔ | Lokale Resektion von Knochenläsion oder -gewebe an Tibia und Fibula, n.n.bez. | 78.56.10↔ | Revision von Osteosynthesematerial (ohne Materialwechsel) an der Patella |
| 77.67.10↔ | Lokale Resektion von Knochenläsion oder -gewebe an Tibia | 78.56.99↔ | Innere Knochenfixation ohne Reposition der Fraktur an der Patella, sonstige |
| 77.67.11↔ | Lokale Resektion von Knochenläsion oder -gewebe an Fibula | 78.96↔ | Einsetzen eines Knochenwachstumsstimulators an der Patella |
| 77.67.20↔ | Debridement an Tibia | 79.12.00↔ | Geschlossene Reposition einer Fraktur an Radius und Ulna mit innerer Knochenfixation, n.n.bez. |
| 77.67.21↔ | Debridement an Fibula | 79.12.10↔ | Geschlossene Reposition einer distalen Radiusfraktur mit innerer Knochenfixation durch Draht oder Zuggurtung/Cerclage |
| 77.67.99↔ | Lokale Resektion von Knochenläsion oder -gewebe an Tibia und Fibula, sonstige | 79.12.11↔ | Geschlossene Reposition einer distalen Radiusfraktur mit innerer Knochenfixation durch intramedullären Draht |
| 77.86↔ | Sonstige partielle Knochenresektion aus der Patella | | |
| 77.96↔ | Totale Patella-Resektion | | |
| 78.03.13↔ | Knorpel-Knochen transplantation an Radius und Ulna | | |

| | | | |
|-----------|---|-----------|---|
| 79.12.12↔ | Geschlossene Reposition einer distalen Radiusfraktur mit innerer Knochenfixation durch Marknagel | 80.15.00↔ | Sonstige Arthrotomie der Hüfte, n.n.bez. |
| 79.12.13↔ | Geschlossene Reposition einer distalen Radiusfraktur mit innerer Knochenfixation mittels minimalinvasiver ballonassistierter Technik | 80.15.10↔ | Arthroskopische Arthrotomie der Hüfte, Gelenkspülung mit Drainage |
| 79.12.19↔ | Geschlossene Reposition einer distalen Radiusfraktur mit sonstiger innerer Knochenfixation (z.B. durch Schraube, Platte) | 80.15.11↔ | Arthroskopische Arthrotomie der Hüfte, Entfernung freier Gelenkkörper |
| 79.12.20↔ | Geschlossene Reposition einer sonstigen Radiusfraktur durch Draht oder Zuggurtung/Cerclage | 80.15.12↔ | Arthroskopische Arthrotomie der Hüfte, Einlegen oder Entfernen eines Medikamententrägers |
| 79.12.21↔ | Geschlossene Reposition einer sonstigen Radiusfraktur mit innerer Knochenfixation durch intramedullären Draht | 80.15.20↔ | Arthrotomie der Hüfte, Gelenkspülung mit Drainage |
| 79.12.22↔ | Geschlossene Reposition einer sonstigen Radiusfraktur mit innerer Knochenfixation durch Marknagel | 80.15.21↔ | Arthrotomie der Hüfte, Entfernung freier Gelenkkörper |
| 79.12.23↔ | Geschlossene Reposition einer sonstigen Radiusfraktur mit innerer Knochenfixation mittels minimalinvasiver ballonassistierter Technik | 80.15.99↔ | Sonstige Arthrotomie der Hüfte, sonstige |
| 79.12.29↔ | Geschlossene Reposition einer sonstigen Radiusfraktur mit sonstiger innerer Knochenfixation (z.B. durch Schraube, Platte) | 80.16.00↔ | Sonstige Arthrotomie des Knies, n.n.bez. |
| 79.12.30↔ | Geschlossene Reposition einer Ulnafraktur mit innerer Knochenfixation durch Draht oder Zuggurtung/Cerclage | 80.16.10↔ | Arthroskopische Arthrotomie des Kniegelenkes, Gelenkspülung mit Drainage |
| 79.12.31↔ | Geschlossene Reposition einer Ulnafraktur mit innerer Knochenfixation durch intramedullären Draht | 80.16.11↔ | Arthroskopische Arthrotomie des Kniegelenkes, Entfernung freier Gelenkkörper |
| 79.12.32↔ | Geschlossene Reposition einer Ulnafraktur mit innerer Knochenfixation durch Marknagel | 80.16.12↔ | Arthroskopische Arthrotomie des Kniegelenkes, Einlegen oder Entfernen eines Medikamententrägers |
| 79.12.39↔ | Geschlossene Reposition einer Ulnafraktur mit sonstiger innerer Knochenfixation (z.B. durch Schraube, Platte) | 80.16.20↔ | Arthrotomie des Kniegelenkes, Gelenkspülung mit Drainage |
| 79.12.99↔ | Geschlossene Reposition einer Fraktur an Radius und Ulna mit innerer Knochenfixation, sonstige | 80.16.21↔ | Sonstige Arthrotomie des Knies, Arthrotomie des Kniegelenkes, Entfernung freier Gelenkkörper |
| 79.19.30↔ | Geschlossene Reposition einer Fraktur der Patella mit innerer Knochenfixation | 80.16.99↔ | Sonstige Arthrotomie des Knies, sonstige |
| 79.29.00↔ | Offene Reposition einer Fraktur anderer bezeichneter Knochen ohne innere Knochenfixation, n.n.bez. | 80.46.00↔ | Durchtrennung von Gelenkscapsel, Ligament oder Knorpel am Knie, n.n.bez. |
| 79.29.10↔ | Offene Reposition einer einfachen Fraktur der Klavikula und Skapula ohne innere Knochenfixation | 80.46.10↔ | Durchtrennung von Gelenkscapsel, Ligament oder Knorpel am Kniegelenk |
| 79.29.11↔ | Offene Reposition einer Mehrfragmentfraktur der Klavikula und Skapula ohne innere Knochenfixation | 80.46.20↔ | Durchtrennung von Gelenkscapsel, Ligament oder Knorpel am proximalen Tibiofibulargelenk |
| 79.29.30↔ | Offene Reposition einer Fraktur der Patella ohne innere Knochenfixation | 80.46.99↔ | Durchtrennung von Gelenkscapsel, Ligament oder Knorpel am Knie, sonstige |
| 79.29.99↔ | Offene Reposition einer Fraktur anderer bezeichneter Knochen ohne innere Knochenfixation, sonstige | 80.6x.00↔ | Meniskektomie am Knie, n.n.bez. |
| 79.36.00↔ | Offene Reposition einer Fraktur an Tibia und Fibula mit innerer Knochenfixation, n.n.bez. | 80.6x.10↔ | Meniskektomie am Knie, arthroskopisch, partiell |
| 79.36.10↔ | Offene Reposition einer einfachen Fraktur der proximalen Tibia mit innerer Knochenfixation durch (Blount-)Klammern oder intramedullären Draht | 80.6x.11↔ | Meniskektomie am Knie, arthroskopisch, total |
| 79.36.11↔ | Offene Reposition einer einfachen Fraktur der proximalen Tibia mit innerer Knochenfixation durch Schraube | 80.6x.20↔ | Meniskektomie am Knie, offen chirurgisch, partiell |
| 79.36.12↔ | Offene Reposition einer einfachen Fraktur der proximalen Tibia mit sonstiger innerer Knochenfixation | 80.6x.21↔ | Meniskektomie am Knie, offen chirurgisch, total |
| 79.36.13↔ | Offene Reposition einer Mehrfragmentfraktur der proximalen Tibia mit innerer Knochenfixation durch (Blount-)Klammern | 80.6x.99↔ | Meniskektomie am Knie, sonstige |
| 79.36.14↔ | Offene Reposition einer Mehrfragmentfraktur der proximalen Tibia mit sonstiger innerer Knochenfixation | 80.76.00↔ | Synovektomie am Knie, n.n.bez. |
| 79.36.32↔ | Offene Reposition einer einfachen Fraktur der distalen Tibia mit sonstiger innerer Knochenfixation | 80.76.10↔ | Arthroskopische Synovektomie am Kniegelenk |
| 79.36.50↔ | Offene Reposition einer einfachen Fraktur der proximalen Fibula mit innerer Knochenfixation | 80.76.11↔ | Arthroskopische Synovektomie am proximalen Tibiofibulargelenk |
| 79.36.51↔ | Offene Reposition einer Mehrfragmentfraktur der proximalen Fibula mit innerer Knochenfixation | 80.76.20↔ | Offene Synovektomie am Kniegelenk |
| 79.39.40↔ | Offene Reposition einer Fraktur der Patella mit innerer Knochenfixation | 80.76.21↔ | Offene Synovektomie am proximalen Tibiofibulargelenk |
| 79.59.00↔ | Offene Reposition einer Epiphysendiastase an anderen bezeichneten Knochen, n.n.bez. | 80.76.99↔ | Synovektomie am Knie, sonstige |
| 79.59.10↔ | Offene Reposition einer Epiphysendiastase an der Patella | 80.86.00↔ | Sonstige lokale Exzision oder Destruktion einer Gelenkkläsion am Knie, n.n.bez. |
| 79.59.99↔ | Offene Reposition einer Epiphysendiastase an anderen bezeichneten Knochen, sonstige | 80.86.10↔ | Arthroskopische lokale Exzision oder Destruktion am Kniegelenk |
| 79.86.00↔ | Offene Reposition einer Luxation des Knies, n.n.bez. | 80.86.11↔ | Débridement am Kniegelenk |
| 79.86.10↔ | Offene Reposition einer Luxation des proximalen Tibiofibulargelenkes | 80.86.12↔ | Zystenexstirpation am Kniegelenk |
| 79.86.19↔ | Offene Reposition einer Luxation des Kniegelenkes | 80.86.13↔ | Exzision eines Meniskusganglions am Kniegelenk |
| 79.86.99↔ | Offene Reposition einer Luxation des Knies, sonstige | 80.86.99↔ | Sonstige lokale Exzision oder Destruktion einer Gelenkkläsion am Knie, sonstige |
| 79.92↔ | Nicht näher bezeichnete Operation an Verletzung von Radius und Ulna | 81.42↔ | Five in one Rekonstruktion am Kniegelenk |
| | | 81.43↔ | Rekonstruktion am Kniegelenk nach unhappy triad |
| | | 81.44.00↔ | Stabilisierung der Patella, n.n.bez. |
| | | 81.44.10↔ | Stabilisierung der Patella, Retinakulumspaltung, lateral |
| | | 81.44.11↔ | Stabilisierung der Patella, Retinakulumspaltung, lateral mit Zügelungsoperation |
| | | 81.44.12↔ | Stabilisierung der Patella, Verlagerung des Patellarsehnenansatzes |
| | | 81.44.13↔ | Stabilisierung der Patella, Verlagerung des Patellarsehnenansatzes mit Knochenspan |
| | | 81.44.99↔ | Stabilisierung der Patella, sonstige |
| | | 81.45.00↔ | Sonstige Rekonstruktion an den Kreuzbändern, n.n.bez. |
| | | 81.45.10↔ | Rekonstruktion des vorderen Kreuzbandes mit autogener Patellarsehne, arthroskopisch |
| | | 81.45.11↔ | Rekonstruktion des hinteren Kreuzbandes mit autogener Patellarsehne, arthroskopisch |
| | | 81.45.12↔ | Rekonstruktion des vorderen Kreuzbandes mit Semitendinosus- und/oder Gracilis-Sehne, arthroskopisch |
| | | 81.45.13↔ | Rekonstruktion des hinteren Kreuzbandes mit Semitendinosus- und/oder Gracilis-Sehne, arthroskopisch |
| | | 81.45.19↔ | Sonstige Rekonstruktion an den Kreuzbändern, arthroskopisch |

| | | | |
|-----------|--|-----------|--|
| 81.45.20↔ | Rekonstruktion des vorderen Kreuzbandes mit autogener Patellarsehne, offen chirurgisch | 81.95.12↔ | Naht an Kapsel oder Ligament der übrigen unteren Extremitäten, Naht des hinteren Kreuzbandes, arthroskopisch |
| 81.45.21↔ | Rekonstruktion des hinteren Kreuzbandes mit autogener Patellarsehne, offen chirurgisch | 81.95.13↔ | Naht an Kapsel oder Ligament der übrigen unteren Extremitäten, Naht des hinteren Kreuzbandes, offen chirurgisch |
| 81.45.22↔ | Rekonstruktion des vorderen Kreuzbandes mit Semitendinosus- und/oder Gracilis-Sehne, offen chirurgisch | 81.95.14↔ | Naht an Kapsel oder Ligament der übrigen unteren Extremitäten, Naht des medialen Kapselbandapparates mit Eingriff am Meniskus, arthroskopisch |
| 81.45.23↔ | Rekonstruktion des hinteren Kreuzbandes mit Semitendinosus- und/oder Gracilis-Sehne, offen chirurgisch | 81.95.15↔ | Naht an Kapsel oder Ligament der übrigen unteren Extremitäten, Naht des medialen Kapselbandapparates mit Eingriff am Meniskus, offen chirurgisch |
| 81.45.29↔ | Sonstige Rekonstruktion an den Kreuzbändern, offen chirurgisch | 81.95.16↔ | Naht an Kapsel oder Ligament der übrigen unteren Extremitäten, Naht des lateralen Kapselbandapparates, arthroskopisch |
| 81.45.99↔ | Sonstige Rekonstruktion an den Kreuzbändern, sonstige | 81.95.17↔ | Naht an Kapsel oder Ligament der übrigen unteren Extremitäten, Naht des lateralen Kapselbandapparates, offen chirurgisch |
| 81.46↔ | Sonstige Rekonstruktion am Kollateralband | 81.95.18↔ | Naht an Kapsel oder Ligament der übrigen unteren Extremitäten, Naht des dorsalen Kapselbandapparates, offen chirurgisch |
| 81.47.00↔ | Sonstige Rekonstruktion am Kniegelenk, n.n.bez. | 81.95.99↔ | Naht an Kapsel oder Ligament der übrigen unteren Extremitäten, sonstige |
| 81.47.10↔ | Refixation eines osteochondralen Fragmentes am Kniegelenk | 81.96.93↔ | Sonstige gelenkrekonstruktive und gelenkplastische Eingriffe, Implantation/Entfernung eines Kollagenmeniskus |
| 81.47.11↔ | Refixation eines osteochondralen Fragmentes am Kniegelenk, arthroskopisch | 81.96.94↔ | Sonstige gelenkrekonstruktive und gelenkplastische Eingriffe, Implantation/Entfernung eines Kollagenmeniskus, arthroskopisch |
| 81.47.12↔ | Subchondrale Spongiosaplastik am Kniegelenk | 81.99.14↔ | Arthroskopische Revision eines Gelenkes, Ellbogen |
| 81.47.13↔ | Subchondrale Spongiosaplastik am Kniegelenk, arthroskopisch | 81.99.1a↔ | Arthroskopische Revision eines Gelenkes, Kniegelenk |
| 81.47.14↔ | Mensikusrefixation, offen chirurgisch | 81.99.1b↔ | Arthroskopische Revision eines Gelenkes, Proximales Tibiofibulargelenk |
| 81.47.15↔ | Mensikusrefixation, arthroskopisch | 81.99.24↔ | Offen chirurgische Revision eines Gelenkes, Ellbogen |
| 81.47.16↔ | Meniskustransplantation | 81.99.2a↔ | Offen chirurgische Revision eines Gelenkes, Kniegelenk |
| 81.47.17↔ | Knorpeltransplantation und Implantation von in-vitro hergestellten Gewebekulturen am Kniegelenk, offen chirurgisch | 81.99.2b↔ | Offen chirurgische Revision eines Gelenkes, Proximales Tibiofibulargelenk |
| 81.47.18↔ | Knorpeltransplantation und Implantation von in-vitro hergestellten Gewebekulturen am Kniegelenk, arthroskopisch | 81.99.34↔ | Arthroskopische Operation am Gelenkknorpel, Ellbogen |
| 81.47.19↔ | Knöcherner Refixation eines Kreuzbandes, offen chirurgisch | 81.99.3a↔ | Arthroskopische Operation am Gelenkknorpel und an den Menisken, Kniegelenk |
| 81.47.20↔ | Knöcherner Refixation eines Kreuzbandes, arthroskopisch | 81.99.3b↔ | Arthroskopische Operation am Gelenkknorpel, Proximales Tibiofibulargelenk |
| 81.47.21↔ | Knorpelglättung am Kniegelenk, offen chirurgisch | 81.99.4a↔ | Offen chirurgische Operation am Gelenkknorpel und an den Menisken, Kniegelenk |
| 81.47.22↔ | Knorpelglättung am Kniegelenk, arthroskopisch | 81.99.4b↔ | Offen chirurgische Operation am Gelenkknorpel, Proximales Tibiofibulargelenk |
| 81.47.23↔ | Subchondrale Knocheneröffnung am Kniegelenk, offen chirurgisch | 81.99.54↔ | Arthrorise und Temporäre Fixation eines Gelenkes, Ellbogen |
| 81.47.24↔ | Subchondrale Knocheneröffnung am Kniegelenk, arthroskopisch | 81.99.5a↔ | Arthrorise und Temporäre Fixation eines Gelenkes, Kniegelenk |
| 81.47.25↔ | Subchondrale Knocheneröffnung am Kniegelenk mit Einbringen eines azellulären Implantates, arthroskopisch | 81.99.5b↔ | Arthrorise und Temporäre Fixation eines Gelenkes, Proximales Tibiofibulargelenk |
| 81.47.26↔ | Implantation eines patientenindividuellen metallischen Knorpelersatzes am Kniegelenk | 81.99.82↔ | Sonstige arthroskopische Operationen an Gelenken und Gelenkstrukturen, Kniegelenk |
| 81.47.27↔ | Resektionsarthroplastik am Kniegelenk | 81.99.95↔ | Sonstige offen chirurgische Operationen an Gelenken und Gelenkknorpel, proximales Radioulnargelenk |
| 81.47.28↔ | Subchondrale Knocheneröffnung am Kniegelenk mit Einbringen eines azellulären Implantates, offen chirurgisch | 81.99.9a↔ | Sonstige offen chirurgische Operationen an Gelenken und Gelenkknorpel, Proximales Tibiofibulargelenk |
| 81.47.30↔ | Sonstige Refixation und Naht am Kapselbandapparat des Kniegelenkes | 84.29.10↔ | Sonstige Replantation, Obere Extremität |
| 81.47.31↔ | Sonstige Bandplastik am Kniegelenk, offen chirurgisch | 84.29.20↔ | Sonstige Replantation, Untere Extremität |
| 81.47.40↔ | Sonstige Rekonstruktion am Kniegelenk, Patella und ihr Halteapparat | 84.29.99↔ | Sonstige Replantation, sonstige |
| 81.47.50↔ | Knorpeltransplantation mit OATS (osteoarticular transfer system)-Verfahren, Mosaikplastik am Kniegelenk, offen chirurgisch | | |
| 81.47.51↔ | Knorpeltransplantation mit OATS (osteoarticular transfer system)-Verfahren, Mosaikplastik am Kniegelenk, arthroskopisch | | |
| 81.47.90↔ | Sonstige Rekonstruktion am Kniegelenk, arthroskopisch | | |
| 81.47.99↔ | Sonstige Rekonstruktion am Kniegelenk, sonstige | | |
| 81.95.00↔ | Naht an Kapsel oder Ligament der übrigen unteren Extremitäten, n.n.bez. | | |
| 81.95.10↔ | Naht an Kapsel oder Ligament der übrigen unteren Extremitäten, Naht des vorderen Kreuzbandes, arthroskopisch | | |
| 81.95.11↔ | Naht an Kapsel oder Ligament der übrigen unteren Extremitäten, Naht des vorderen Kreuzbandes, offen chirurgisch | | |

Prozedur I30-2

| | | | |
|-----------|--|-----------|---|
| 78.05.10↔ | Knochen transplantation am Femur, gefäßgestielt mit mikrovaskulärer Anastomose | 79.36.10↔ | Offene Reposition einer einfachen Fraktur der proximalen Tibia mit innerer Knochenfixation durch (Blount-)Klammern oder intramedullären Draht |
| 78.05.11↔ | Knochen transplantation am Femur, gefäßgestielt, ohne mikrovaskuläre Anastomose | 79.36.11↔ | Offene Reposition einer einfachen Fraktur der proximalen Tibia mit innerer Knochenfixation durch Schraube |
| 78.05.12↔ | Knochen transplantation am Femur, allogene | 79.36.12↔ | Offene Reposition einer einfachen Fraktur der proximalen Tibia mit sonstiger innerer Knochenfixation |
| 78.05.13↔ | Knorpel-Knochen transplantation am Femur | 79.36.13↔ | Offene Reposition einer Mehrfragmentfraktur der proximalen Tibia mit innerer Knochenfixation durch (Blount-)Klammern |
| 78.06.20↔ | Knochen transplantation an der Patella, Knochen transposition, gefäßgestielt, ohne mikrovaskuläre Anastomose | 79.36.14↔ | Offene Reposition einer Mehrfragmentfraktur der proximalen Tibia mit sonstiger innerer Knochenfixation |
| 79.36.00↔ | Offene Reposition einer Fraktur an Tibia und Fibula mit innerer Knochenfixation, n.n.bez. | | |

| | | | |
|-----------|--|-----------|--|
| 79.36.20↔ | Offene Reposition einer einfachen Tibiaschaftfraktur mit innerer Knochenfixation | 79.36.99↔ | Offene Reposition einer Fraktur an Tibia und Fibula mit innerer Knochenfixation, sonstige |
| 79.36.30↔ | Offene Reposition einer einfachen Fraktur der distalen Tibia mit innerer Knochenfixation durch Marknagel oder winkelstabile Platte | 81.42↔ | Five in one Rekonstruktion am Kniegelenk |
| 79.36.31↔ | Offene Reposition einer einfachen Fraktur der distalen Tibia mit innerer Knochenfixation durch sonstige Platte | 81.43↔ | Rekonstruktion am Kniegelenk nach unhappy triad |
| 79.36.32↔ | Offene Reposition einer einfachen Fraktur der distalen Tibia mit sonstiger innerer Knochenfixation | 81.45.00↔ | Sonstige Rekonstruktion an den Kreuzbändern, n.n.bez. |
| 79.36.40↔ | Offene Reposition einer Mehrfragmentfraktur sonstiger Teile der Tibia mit innerer Knochenfixation | 81.45.10↔ | Rekonstruktion des vorderen Kreuzbandes mit autogener Patellarsehne, arthroskopisch |
| 79.36.50↔ | Offene Reposition einer einfachen Fraktur der proximalen Fibula mit innerer Knochenfixation | 81.45.11↔ | Rekonstruktion des hinteren Kreuzbandes mit autogener Patellarsehne, arthroskopisch |
| 79.36.51↔ | Offene Reposition einer Mehrfragmentfraktur der proximalen Fibula mit innerer Knochenfixation | 81.45.12↔ | Rekonstruktion des vorderen Kreuzbandes mit Semitendinosus- und/oder Gracilis-Sehne, arthroskopisch |
| 79.36.60↔ | Offene Reposition einer einfachen Fibulaschaftfraktur mit innerer Knochenfixation durch Marknagel | 81.45.13↔ | Rekonstruktion des hinteren Kreuzbandes mit Semitendinosus- und/oder Gracilis-Sehne, arthroskopisch |
| 79.36.61↔ | Offene Reposition einer einfachen Fibulaschaftfraktur mit sonstiger innerer Knochenfixation | 81.45.19↔ | Sonstige Rekonstruktion an den Kreuzbändern, arthroskopisch |
| 79.36.62↔ | Offene Reposition einer Mehrfragmentfraktur des Fibulaschafts mit innerer Knochenfixation durch (winkelstabile) Platte | 81.45.20↔ | Rekonstruktion des vorderen Kreuzbandes mit autogener Patellarsehne, offen chirurgisch |
| 79.36.63↔ | Offene Reposition einer Mehrfragmentfraktur des Fibulaschafts mit sonstiger innerer Knochenfixation | 81.45.21↔ | Rekonstruktion des hinteren Kreuzbandes mit autogener Patellarsehne, offen chirurgisch |
| 79.36.70↔ | Offene Reposition einer einfachen Fraktur der distalen Fibula mit innerer Knochenfixation durch (Blount-)Klammern | 81.45.22↔ | Rekonstruktion des vorderen Kreuzbandes mit Semitendinosus- und/oder Gracilis-Sehne, offen chirurgisch |
| 79.36.71↔ | Offene Reposition einer einfachen Fraktur der distalen Fibula mit innerer Knochenfixation durch Platte | 81.45.23↔ | Rekonstruktion des hinteren Kreuzbandes mit Semitendinosus- und/oder Gracilis-Sehne, offen chirurgisch |
| 79.36.72↔ | Offene Reposition einer einfachen Fraktur der distalen Fibula mit sonstiger innerer Knochenfixation | 81.45.29↔ | Sonstige Rekonstruktion an den Kreuzbändern, offen chirurgisch |
| 79.36.73↔ | Offene Reposition einer Mehrfragmentfraktur der distalen Fibula mit innerer Knochenfixation | 81.45.99↔ | Sonstige Rekonstruktion an den Kreuzbändern, sonstige |
| | | 81.96.93↔ | Sonstige gelenkrekonstruktive und gelenkplastische Eingriffe, Implantation/Entfernung eines Kollagenmeniskus |
| | | 81.96.94↔ | Sonstige gelenkrekonstruktive und gelenkplastische Eingriffe, Implantation/Entfernung eines Kollagenmeniskus, arthroskopisch |

ADRG I31**Mehrere komplexe Eingriffe an Ellenbogengelenk und Unterarm oder gelenkübergreifende Weichteildistraktion bei angeborenen Anomalien der Hand**

Mindestens zwei Prozeduren in Tabelle I31-1 oder Beidseitige Prozedur in Tabelle I31-2 oder Prozedur in Tabelle I31-3

DRG I31Z**Mehrere komplexe Eingriffe an Ellenbogengelenk und Unterarm oder gelenkübergreifende Weichteildistraktion bei angeborenen Anomalien der Hand****Prozedur I31-1**

| | | | |
|-----------|--|-----------|--|
| 77.23↔ | Keilosteotomie an Radius und Ulna | 78.13.99↔ | Anlegen eines Fixateur externe an Radius und Ulna (inkl. Reposition von Frakturen), sonstige |
| 77.33.00↔ | Sonstige Knochendurchtrennung an Radius und Ulna, n.n.bez. | 78.23.00↔ | Verkürzungsosteotomie an Radius und Ulna, n.n.bez |
| 77.33.10↔ | Kortikotomie bei Segmenttransport an Radius und Ulna | 78.23.10↔ | Temporäre Epiphyseodese an Radius und Ulna |
| 77.33.20↔ | Knochendurchtrennung an distaler Ulna und Ulnaschaft | 78.23.11↔ | Permanente Epiphyseodese an Radius und Ulna |
| 77.33.99↔ | Sonstige Knochendurchtrennung an Radius und Ulna, sonstige | 78.23.12↔ | Therapeutische Epiphyseolyse an Radius und Ulna |
| 77.69.12↔ | Lokale Resektion von Knochenläsion oder -gewebe am Becken | 78.23.99↔ | Verkürzungsosteotomie an Radius und Ulna, sonstige |
| 77.69.22↔ | Debridement am Becken | 78.29.30↔ | Temporäre Epiphyseodese am Becken |
| 77.83↔ | Sonstige partielle Knochenresektion an Radius und Ulna | 78.29.31↔ | Permanente Epiphyseodese am Becken |
| 77.93↔ | Totale Resektion von Radius und Ulna | 78.29.32↔ | Therapeutische Epiphyseolyse am Becken |
| 78.03.10↔ | Knochen transplantation an Radius und Ulna, gefäßgestielt mit mikrovaskulärer Anastomose | 78.29.39↔ | Sonstige Verkürzungsosteotomie am Becken |
| 78.03.11↔ | Knochen transplantation an Radius und Ulna, gefäßgestielt ohne mikrovaskulärer Anastomose | 78.43↔ | Sonstige plastische Rekonstruktion an Radius und Ulna |
| 78.03.12↔ | Knochen transplantation an Radius und Ulna, allogene | 78.49.12↔ | Sonstige plastische Rekonstruktion am Becken |
| 78.03.13↔ | Knorpel-Knochen transplantation an Radius und Ulna | 78.53.00↔ | Innere Knochenfixation ohne Reposition der Fraktur an Radius und Ulna, n.n.bez. |
| 78.13.00↔ | Anlegen eines Fixateur externe an Radius und Ulna (inkl. Reposition von Frakturen), n.n.bez. | 78.53.10↔ | Revision von Osteosynthesematerial (ohne Materialwechsel) an Radius |
| 78.13.10↔ | Geschlossene Reposition einer distalen Radiusfraktur mit Knochenfixation durch Fixateur externe | 78.53.20↔ | Revision von Osteosynthesematerial (ohne Materialwechsel) an Ulna |
| 78.13.11↔ | Geschlossene Reposition einer sonstigen Radiusfraktur mit Knochenfixation durch Fixateur externe | 78.53.99↔ | Innere Knochenfixation ohne Reposition der Fraktur an Radius und Ulna, sonstige |
| 78.13.12↔ | Offene Reposition einer distalen Radiusfraktur mit Knochenfixation durch Fixateur externe | 78.93↔ | Einsetzen eines Knochenwachstumsstimulators an Radius und Ulna |
| 78.13.13↔ | Offene Reposition einer sonstigen Radiusfraktur mit Knochenfixation durch Fixateur externe | 79.22.00↔ | Offene Reposition einer Fraktur an Radius und Ulna ohne innere Knochenfixation, n.n.bez. |
| 78.13.20↔ | Geschlossene Reposition einer Ulnafraktur mit Knochenfixation durch Fixateur externe | 79.22.10↔ | Offene Reposition einer distalen Radiusfraktur ohne innere Knochenfixation |

| | | | |
|-----------|--|-----------|--|
| 79.22.19↔ | Offene Reposition einer sonstigen Radiusfraktur ohne innere Knochenfixation | 80.72.00↔ | Synovektomie am Ellbogen, n.n.bez. |
| 79.22.20↔ | Offene Reposition einer Ulnafraktur ohne innere Knochenfixation | 80.72.10↔ | Arthroskopische Synovektomie am Ellbogen |
| 79.22.99↔ | Offene Reposition einer Fraktur an Radius und Ulna ohne innere Knochenfixation, sonstige | 80.72.20↔ | Offene Synovektomie am Ellbogen |
| 79.32.00↔ | Offene Reposition einer Fraktur an Radius und Ulna mit innerer Knochenfixation, n.n.bez. | 80.72.99↔ | Synovektomie am Ellbogen, sonstige |
| 79.32.10↔ | Offene Reposition einer distalen Radiusfraktur mit innerer Knochenfixation | 81.24↔ | Ellbogen-Arthrodese |
| 79.32.19↔ | Offene Reposition einer sonstigen Radiusfraktur mit innerer Knochenfixation | 81.85.00↔ | Sonstige Rekonstruktion am Ellbogen, n.n.bez. |
| 79.32.29↔ | Offene Reposition einer Ulnafraktur mit innerer Knochenfixation | 81.85.10↔ | Refixation eines osteochondralen Fragmentes am Ellenbogen, arthroskopisch |
| 79.32.99↔ | Offene Reposition einer Fraktur an Radius und Ulna mit innerer Knochenfixation, sonstige | 81.85.11↔ | Refixation eines osteochondralen Fragmentes am Ellenbogen, offen chirurgisch |
| 79.52.00↔ | Offene Reposition einer Epiphysendiastase an Radius und Ulna, n.n.bez. | 81.85.14↔ | Knorpeltransplantation und Implantation am Ellenbogen von in-vitro hergestellten Gewebekulturen, arthroskopisch |
| 79.52.10↔ | Offene Reposition einer Epiphysendiastase am distalen Radius | 81.85.15↔ | Knorpeltransplantation und Implantation am Ellenbogen von in-vitro hergestellten Gewebekulturen, offen chirurgisch |
| 79.52.20↔ | Offene Reposition einer sonstigen Epiphysendiastase an Radius und Ulna | 81.85.18↔ | Subchondrale Knocheneröffnung am Ellenbogen, arthroskopisch |
| 79.52.99↔ | Offene Reposition einer Epiphysendiastase an Radius und Ulna, sonstige | 81.85.19↔ | Subchondrale Knocheneröffnung am Ellenbogen, offen chirurgisch |
| 79.62↔ | Débridement einer offenen Fraktur an Radius und Ulna | 81.85.20↔ | Subchondrale Knocheneröffnung am Ellenbogen mit Einbringen eines azellulären Implantates, arthroskopisch |
| 79.82↔ | Offene Reposition einer Luxation des Ellbogens | 81.85.21↔ | Resektionsarthroplastik am Ellenbogengelenk |
| 80.12.00↔ | Sonstige Arthrotomie des Ellbogens, n.n.bez. | 81.85.30↔ | Prothetischer Ersatz der distalen Humerusgelenkfläche |
| 80.12.10↔ | Arthroskopische Arthrotomie des Ellbogens, Gelenkspülung mit Drainage | 81.85.32↔ | Sonstige Rekonstruktion am Ellbogen, Ulnakopprothese |
| 80.12.11↔ | Arthroskopische Arthrotomie des Ellbogens, Entfernung freier Gelenkkörper | 81.85.99↔ | Sonstige Rekonstruktion am Ellbogen, sonstige |
| 80.12.12↔ | Arthroskopische Arthrotomie des Ellbogens, Einlegen oder Entfernen eines Medikamententrägers | 81.99.14↔ | Arthroskopische Revision eines Gelenkes, Ellbogen |
| 80.12.20↔ | Arthrotomie des Ellbogens, Gelenkspülung mit Drainage | 81.99.24↔ | Offen chirurgische Revision eines Gelenkes, Ellbogen |
| 80.12.21↔ | Arthrotomie des Ellbogens, Entfernung freier Gelenkkörper | 81.99.34↔ | Arthroskopische Operation am Gelenkknorpel, Ellbogen |
| 80.12.99↔ | Sonstige Arthrotomie des Ellbogens, sonstige | 81.99.44↔ | Offen chirurgische Operation am Gelenkknorpel, Ellbogen |
| 80.42↔ | Durchtrennung von Gelenkscapsel, Ligament oder Knorpel am Ellbogen | 81.99.54↔ | Arthrorise und Temporäre Fixation eines Gelenkes, Ellbogen |
| | | 81.99.94↔ | Sonstige offen chirurgische Operationen an Gelenken und Gelenkknorpel, Ellbogen |
| | | 81.99.95↔ | Sonstige offen chirurgische Operationen an Gelenken und Gelenkknorpel, proximales Radioulnargelenk |
| | | 83.83↔ | Plastische Rekonstruktion eines Ringbandes |

Prozedur I31-2

| | | | |
|-----------|--|-----------|---|
| 77.23↔ | Keilosteotomie an Radius und Ulna | 78.23.11↔ | Permanente Epiphyseodese an Radius und Ulna |
| 77.33.00↔ | Sonstige Knochendurchtrennung an Radius und Ulna, n.n.bez. | 78.23.12↔ | Therapeutische Epiphyseolyse an Radius und Ulna |
| 77.33.10↔ | Kortikotomie bei Segmenttransport an Radius und Ulna | 78.23.99↔ | Verkürzungsosteotomie an Radius und Ulna, sonstige |
| 77.33.20↔ | Knochendurchtrennung an distaler Ulna und Ulnaschaft | 78.43↔ | Sonstige plastische Rekonstruktion an Radius und Ulna |
| 77.33.99↔ | Sonstige Knochendurchtrennung an Radius und Ulna, sonstige | 78.53.00↔ | Innere Knochenfixation ohne Reposition der Fraktur an Radius und Ulna, n.n.bez. |
| 77.63.00↔ | Lokale Resektion von Knochenläsion oder -gewebe an Radius und Ulna, n.n.bez. | 78.53.10↔ | Revision von Osteosynthesematerial (ohne Materialwechsel) an Radius |
| 77.63.20↔ | Debridement an Radius und Ulna | 78.53.20↔ | Revision von Osteosynthesematerial (ohne Materialwechsel) an Ulna |
| 77.63.99↔ | Lokale Resektion von Knochenläsion oder -gewebe an Radius und Ulna, sonstige | 78.53.99↔ | Innere Knochenfixation ohne Reposition der Fraktur an Radius und Ulna, sonstige |
| 77.83↔ | Sonstige partielle Knochenresektion an Radius und Ulna | 79.12.00↔ | Geschlossene Reposition einer Fraktur an Radius und Ulna mit innerer Knochenfixation, n.n.bez. |
| 77.93↔ | Totale Resektion von Radius und Ulna | 79.12.10↔ | Geschlossene Reposition einer distalen Radiusfraktur mit innerer Knochenfixation durch Draht oder Zuggurtung/Cerclage |
| 78.03.10↔ | Knochen transplantation an Radius und Ulna, gefäßgestielt mit mikrovaskulärer Anastomose | 79.12.11↔ | Geschlossene Reposition einer distalen Radiusfraktur mit innerer Knochenfixation durch intramedullären Draht |
| 78.03.11↔ | Knochen transplantation an Radius und Ulna, gefäßgestielt ohne mikrovaskulärer Anastomose | 79.12.12↔ | Geschlossene Reposition einer distalen Radiusfraktur mit innerer Knochenfixation durch Marknagel |
| 78.03.12↔ | Knochen transplantation an Radius und Ulna, allogene | 79.12.13↔ | Geschlossene Reposition einer distalen Radiusfraktur mit innerer Knochenfixation mittels minimalinvasiver ballonassistierter Technik |
| 78.03.13↔ | Knorpel-Knochen transplantation an Radius und Ulna | 79.12.19↔ | Geschlossene Reposition einer distalen Radiusfraktur mit sonstiger innerer Knochenfixation (z.B. durch Schraube, Platte) |
| 78.13.00↔ | Anlegen eines Fixateur externe an Radius und Ulna (inkl. Reposition von Frakturen), n.n.bez. | 79.12.20↔ | Geschlossene Reposition einer sonstigen Radiusfraktur durch Draht oder Zuggurtung/Cerclage |
| 78.13.10↔ | Geschlossene Reposition einer distalen Radiusfraktur mit Knochenfixation durch Fixateur externe | 79.12.21↔ | Geschlossene Reposition einer sonstigen Radiusfraktur mit innerer Knochenfixation durch intramedullären Draht |
| 78.13.11↔ | Geschlossene Reposition einer sonstigen Radiusfraktur mit Knochenfixation durch Fixateur externe | 79.12.22↔ | Geschlossene Reposition einer sonstigen Radiusfraktur mit innerer Knochenfixation durch Marknagel |
| 78.13.12↔ | Offene Reposition einer distalen Radiusfraktur mit Knochenfixation durch Fixateur externe | 79.12.23↔ | Geschlossene Reposition einer sonstigen Radiusfraktur mit innerer Knochenfixation mittels minimalinvasiver ballonassistierter Technik |
| 78.13.13↔ | Offene Reposition einer sonstigen Radiusfraktur mit Knochenfixation durch Fixateur externe | | |
| 78.13.20↔ | Geschlossene Reposition einer Ulnafraktur mit Knochenfixation durch Fixateur externe | | |
| 78.13.99↔ | Anlegen eines Fixateur externe an Radius und Ulna (inkl. Reposition von Frakturen), sonstige | | |
| 78.23.00↔ | Verkürzungsosteotomie an Radius und Ulna, n.n.bez. | | |
| 78.23.10↔ | Temporäre Epiphyseodese an Radius und Ulna | | |

| | | | |
|-----------|---|-----------|--|
| 79.12.29↔ | Geschlossene Reposition einer sonstigen Radiusfraktur mit sonstiger innerer Knochenfixation (z.B. durch Schraube, Platte) | 80.12.00↔ | Sonstige Arthrotomie des Ellbogens, n.n.bez. |
| 79.12.30↔ | Geschlossene Reposition einer Ulnafraktur mit innerer Knochenfixation durch Draht oder Zuggurtung/Cerclage | 80.12.10↔ | Arthroskopische Arthrotomie des Ellenbogens, Gelenkspülung mit Drainage |
| 79.12.31↔ | Geschlossene Reposition einer Ulnafraktur mit innerer Knochenfixation durch intramedullären Draht | 80.12.11↔ | Arthroskopische Arthrotomie des Ellenbogens, Entfernung freier Gelenkkörper |
| 79.12.32↔ | Geschlossene Reposition einer Ulnafraktur mit innerer Knochenfixation durch Marknagel | 80.12.12↔ | Arthroskopische Arthrotomie des Ellenbogens, Einlegen oder Entfernen eines Medikamententrägers |
| 79.12.39↔ | Geschlossene Reposition einer Ulnafraktur mit sonstiger innerer Knochenfixation (z.B. durch Schraube, Platte) | 80.12.20↔ | Arthrotomie des Ellenbogens, Gelenkspülung mit Drainage |
| 79.12.99↔ | Geschlossene Reposition einer Fraktur an Radius und Ulna mit innerer Knochenfixation, sonstige | 80.12.21↔ | Arthrotomie des Ellenbogens, Entfernung freier Gelenkkörper |
| 79.22.00↔ | Offene Reposition einer Fraktur an Radius und Ulna ohne innere Knochenfixation, n.n.bez. | 80.12.99↔ | Sonstige Arthrotomie des Ellbogens, sonstige |
| 79.22.10↔ | Offene Reposition einer distalen Radiusfraktur ohne innere Knochenfixation | 80.42↔ | Durchtrennung von Gelenkscapsel, Ligament oder Knorpel am Ellbogen |
| 79.22.19↔ | Offene Reposition einer sonstigen Radiusfraktur ohne innere Knochenfixation | 80.72.00↔ | Synovektomie am Ellbogen, n.n.bez. |
| 79.22.20↔ | Offene Reposition einer Ulnafraktur ohne innere Knochenfixation | 80.72.10↔ | Arthroskopische Synovektomie am Ellbogen |
| 79.22.99↔ | Offene Reposition einer Fraktur an Radius und Ulna ohne innere Knochenfixation, sonstige | 80.72.20↔ | Offene Synovektomie am Ellbogen |
| 79.32.00↔ | Offene Reposition einer Fraktur an Radius und Ulna mit innerer Knochenfixation, n.n.bez. | 80.72.99↔ | Synovektomie am Ellbogen, sonstige |
| 79.32.10↔ | Offene Reposition einer distalen Radiusfraktur mit innerer Knochenfixation | 81.24↔ | Ellbogen-Arthrodese |
| 79.32.19↔ | Offene Reposition einer sonstigen Radiusfraktur mit innerer Knochenfixation | 81.84↔ | Totalprothese des Ellbogens |
| 79.32.29↔ | Offene Reposition einer Ulnafraktur mit innerer Knochenfixation | 81.85.00↔ | Sonstige Rekonstruktion am Ellbogen, n.n.bez. |
| 79.32.99↔ | Offene Reposition einer Fraktur an Radius und Ulna mit innerer Knochenfixation, sonstige | 81.85.10↔ | Refixation eines osteochondralen Fragmentes am Ellbogen, arthroskopisch |
| 79.52.00↔ | Offene Reposition einer Epiphysendiastase an Radius und Ulna, n.n.bez. | 81.85.11↔ | Refixation eines osteochondralen Fragmentes am Ellbogen, offen chirurgisch |
| 79.52.10↔ | Offene Reposition einer Epiphysendiastase am distalen Radius | 81.85.14↔ | Knorpeltransplantation und Implantation am Ellbogen von in vitro hergestellten Gewebekulturen, arthroskopisch |
| 79.52.20↔ | Offene Reposition einer sonstigen Epiphysendiastase an Radius und Ulna | 81.85.15↔ | Knorpeltransplantation und Implantation am Ellbogen von in vitro hergestellten Gewebekulturen, offen chirurgisch |
| 79.52.99↔ | Offene Reposition einer Epiphysendiastase an Radius und Ulna, sonstige | 81.85.18↔ | Subchondrale Knocheneröffnung am Ellbogen, arthroskopisch |
| 79.62↔ | Débridement einer offenen Fraktur an Radius und Ulna | 81.85.19↔ | Subchondrale Knocheneröffnung am Ellbogen, offen chirurgisch |
| 79.82↔ | Offene Reposition einer Luxation des Ellbogens | 81.85.20↔ | Subchondrale Knocheneröffnung am Ellbogen mit Einbringen eines azellulären Implantates, arthroskopisch |
| 79.92↔ | Nicht näher bezeichnete Operation an Verletzung von Radius und Ulna | 81.85.21↔ | Resektionsarthroplastik am Ellenbogengelenk |
| | | 81.85.30↔ | Prothetischer Ersatz der distalen Humerusgelenkfläche |
| | | 81.85.32↔ | Sonstige Rekonstruktion am Ellbogen, Ulnakopfprothese |
| | | 81.85.99↔ | Sonstige Rekonstruktion am Ellbogen, sonstige |
| | | 81.99.14↔ | Arthroskopische Revision eines Gelenkes, Ellbogen |
| | | 83.83↔ | Plastische Rekonstruktion eines Ringbandes |

Prozedur I31-3

82.82↔ Plastische Rekonstruktion einer Spalthand

ADRG I32**Eingriffe an Handgelenk und Hand**

Hauptdiagnose in Tabelle I32-1 und mindestens eine Prozedur in Tabelle I32-3 oder mindestens eine Prozedur in Tabelle I32-4

DRG I32A**Eingriffe an Handgelenk und Hand mit mehrzeitigem komplexen oder mässig komplexem Eingriff**

(Mindestens eine Prozedur in Tabelle I32-5 oder jede Prozedur in Tabelle I32-6 außer I32-7) und mindestens zwei Behandlungen, die mindestens einem Tag auseinander liegen in [mindestens zwei Prozeduren in Tabelle I32-8]

DRG I32B**Eingriffe an Handgelenk und Hand ohne mehrzeitigen Eingriff, mit komplexem oder mässig komplexem Eingriff, Alter < 6 Jahre**

(Mindestens eine Prozedur in Tabelle I32-5 oder jede Prozedur in Tabelle I32-6 außer I32-7) und Alter < 6 Jahre

DRG I32C**Eingriffe an Handgelenk und Hand ohne mehrzeitigen Eingriff, mit komplexem oder mässig komplexem Eingriff, mit komplizierendem Eingriff oder bei angeborener Anomalie der Hand, Alter > 5 Jahre**

(Mindestens eine Prozedur in Tabelle I32-5 oder jede Prozedur in Tabelle I32-6 außer I32-7) und (Prozedur in Tabelle I32-9 oder Diagnose in Tabelle I32-2)

DRG I32D**Eingriffe an Handgelenk und Hand ohne mehrzeitigen Eingriff, ohne komplexen Eingriff, ohne komplizierenden Eingriff, ausser bei angeborener Anomalie der Hand, mit mässig komplexem Eingriff, Alter > 5 Jahre**

Mindestens eine Prozedur in Tabelle I32-5 oder jede Prozedur in Tabelle I32-6 außer I32-7

DRG I32E**Eingriffe an Handgelenk und Hand ohne komplexe oder mässig komplexe Eingriffe****Hauptdiagnose I32-1**

| | | | |
|--------|---|--------|--|
| C40.1 | BNB kurze Knochen obere Extremität | M66.24 | Spontanruptur von Strecksehnen Hand |
| C47.1 | BNB: Periph Nerven obere Extremität, einschließl Schulter | M66.30 | Spontanruptur von Beugesehnen, mehrere Lok |
| C49.1 | BNB: Bindegew u and WeichtGew ob Extr, einschli Schult | M66.34 | Spontanruptur von Beugesehnen Hand |
| D16.1 | Gutart Neubildung kurze Knochen obere Extremität | M72.0 | Fibromatose Palmarfaszie [Dupuytren-Kontraktur] |
| D21.1 | So GNB Bgw/and Weichteilgew ob Extrem, Schulter | M86.04 | Akute hämatogene Osteomyelitis Hand |
| M00.04 | Arthrit/Polyarth d Staphylokokken Hand | M86.14 | Sonstige akute Osteomyelitis Hand |
| M00.14 | Arthrit/Polyarth d Pneumokokken Hand | M86.24 | Subakute Osteomyelitis Hand |
| M00.24 | Arthrit/Polyarth d sonst Streptokokken Hand | M86.34 | Chron multifokale Osteomyelitis Hand |
| M00.84 | Arthrit/Polyarth d sonst nbez bakt Erreger Hand | M86.44 | Chron Osteomyelitis m Fistel, Hand |
| M00.94 | Eitrige Arthritis, nnbez, Hand | M86.54 | Sonst chron hämatogene Osteomyelitis Hand |
| M02.04 | Arthritis nach intestinalem Bypass Hand | M86.64 | Sonstige chron Osteomyelitis Hand |
| M02.14 | Postenteritische Arthritis Hand | M86.84 | Sonstige Osteomyelitis Hand |
| M02.24 | Arthritis nach Impfung Hand | M86.94 | Osteomyelitis, nnbez, Hand |
| M02.34 | Reiter-Krankheit Hand | M87.14 | Knochennekrose d Arzneimittel Hand |
| M02.84 | Sonst reaktive Arthritiden Hand | M87.24 | Knochennekrose d vorangegang Trauma Hand |
| M02.94 | Reaktive Arthritis, nnbez, Hand | M87.34 | Sonst sek Knochennekrose Hand |
| M11.04 | Apatitirrhismus Hand | M87.84 | Sonstige Knochennekrose Hand |
| M11.14 | Familiäre Chondrokalzinose Hand | M87.94 | Knochennekrose, nnbez, Hand |
| M11.24 | Sonst Chondrokalzinose Hand | M89.64 | Osteopathie nach Poliomyelitis Hand |
| M11.84 | Sonst nbez Kristall-Arthropathien Hand | Q68.1 | Angeborene Deformität Hand |
| M11.94 | Kristall-Arthropathie, nnbez, Hand | Q69.0 | Akzessorische(r) Finger |
| M12.14 | Kaschin-Beck-KH Hand | Q69.1 | Akzessorische(r) Daumen |
| M12.24 | Villonoduläre Synovitis (pigmentiert) Hand | Q70.0 | Miteinander verwachsene Finger |
| M12.34 | Palindromer Rheumatismus Hand | Q70.1 | Schwimmhautbildung an Fingern |
| M12.44 | Hydrops intermittens Hand | Q71.0 | Angeborenes vollständiges Fehlen obere Extremität(en) |
| M12.54 | Traumatische Arthropathie Hand | Q71.1 | Angeb Fehlen Ober- u Unterarm b vorhandener Hand |
| M12.84 | Sonst nbez Arthropathien, aonkl, Hand | Q71.3 | Angeborenes Fehlen Hand od ein/mehr Finger |
| M13.14 | Monarthritis, aonkl, Hand | Q71.6 | Spalthand |
| M13.84 | Sonst nbez Arthritis Hand | S56.0 | Verletz Beugemuskl/-sehn, Daumen, in Höhe Unterarm |
| M13.94 | Arthritis, nnbez, Hand | S56.1 | Verletz Beugemuskl/-sehn ein/mehr, so Finger, i Höhe UA |
| M18.0 | Primäre Rhizarthrose, beidseitig | S56.3 | Verletz Streck-,Abduktormusk/-sehn, Daumen, in Höhe UA |
| M18.1 | Sonstige primäre Rhizarthrose | S56.4 | Verletz Streckmusk/-sehn ein/mehr, so Finger, in Höhe UA |
| M18.2 | Posttraumatische Rhizarthrose, beidseitig | S62.20 | Fraktur 1. Mittelhandknochen, Teil nnbez |
| M18.3 | Sonstige posttraumatische Rhizarthrose | S62.21 | Fraktur 1. Mittelhandknochen, Basis |
| M18.4 | Sonstige sekundäre Rhizarthrose, beidseitig | S62.22 | Fraktur 1. Mittelhandknochen, Schaft |
| M18.5 | Sonstige sekundäre Rhizarthrose | S62.23 | Fraktur 1. Mittelhandknochen, Kollum |
| M18.9 | Rhizarthrose, nnbez | S62.24 | Fraktur 1. Mittelhandknochen, Kopf |
| M20.0 | Deformität eines od mehrerer Finger | S62.30 | Fraktur sonst Mittelhandknochens: Teil nnbez |
| M21.84 | Sonst nbez erworbene Deformitäten Hand | S62.31 | Fraktur eines sonstigen Mittelhandknochens: Basis |
| M21.94 | Erworbene Deformität Hand, nnbez | S62.32 | Fraktur eines sonstigen Mittelhandknochens: Schaft |
| M24.04 | Freier Gelenkkörper Hand | S62.33 | Fraktur eines sonstigen Mittelhandknochens: Kollum |
| M24.14 | Sonst Gelenkknorpelschädigungen Hand | S62.34 | Fraktur eines sonstigen Mittelhandknochens: Kopf |
| M24.34 | Patho Lux/Sublux Gelenk, aonkl, Hand | S62.4 | Multiple Frakturen Mittelhandknochen |
| M24.44 | Habit Lux/Sublux Gelenk Hand | S62.50 | Fraktur Daumen, Teil nnbez |
| M24.54 | Gelenkkontraktur Hand | S62.51 | Fraktur Daumen, proximale Phalanx |
| M24.64 | Ankylose ein Gelenk Hand | S62.52 | Fraktur Daumen, distale Phalanx |
| M24.84 | Sonst nbez Gelenkschädigungen, aonkl, Hand | S62.60 | Fraktur eines sonstigen Fingers, Teil nnbez |
| M24.94 | Gelenkschädigung, nnbez, Hand | S62.61 | Fraktur eines sonst Fingers, proximale Phalanx |
| M25.04 | Hämarthros Hand | S62.62 | Fraktur eines sonstigen Fingers, mittlere Phalanx |
| M25.14 | Gelenkfistel Hand | S62.63 | Fraktur eines sonstigen Fingers, distale Phalanx |
| M25.24 | Schlottergelenk Hand | S62.7 | Multiple Frakturen Finger |
| M25.34 | Sonst Instabilität ein Gelenk Hand | S62.8 | Fraktur sonst u nnbez Teile Handgelenk u Hand |
| M25.44 | Gelenkerguß Hand | S63.10 | Luxation Finger, Teil nnbez |
| M25.54 | Gelenkschmerz Hand | S63.11 | Luxation Finger, Metakarpophalangeal (-Gelenk) |
| M25.64 | Gelenksteife, aonkl, Hand | S63.12 | Luxation Finger, Interphalangeal (-Gelenk) |
| M25.74 | Osteophyt Hand | S63.2 | Multiple Luxationen Finger |
| M25.84 | Sonstige nbez Gelenk-KH Hand | S63.4 | Traumat Ruptur, Bänder Finger MCP-/InterphalGelenk |
| M25.94 | Gelenk-KH, nnbez, Hand | S63.60 | Verstauchung Zerrung ein/mehr Finger, Teil nnbez |
| M65.84 | Sonst Synovitis u Tenosynovitis Hand | S63.61 | Verstauch Zerr ein/mehr Finger, Metakarpophal(-Gelenk) |

| | | | |
|--------|---|-------|--|
| S63.62 | Verstauch Zerr ein/mehr Finger, Interphalangeal (-Gelenk) | S63.7 | Verstauchung Zerrung sonst u nnbez Teile Hand |
| S63.68 | Verstauchung Zerrung ein/mehr Finger, sonst Teile | T87.0 | Komplik d replantierte (Teile der) obere(n) Extremität |

Diagnose I32-2

| | | | |
|--------|---|-------|--|
| M84.14 | Nichtvereinigung Frakturenden [Pseudarthr] Hand | Q71.1 | Angeb Fehlen Ober- u Unterarm b vorhandener Hand |
| M96.0 | Pseudarthrose nach Fusion od Arthrodese | Q71.2 | Angeborenes Fehlen Unterarm u Hand |
| Q68.1 | Angeborene Deformität Hand | Q71.3 | Angeborenes Fehlen Hand od ein/mehr Finger |
| Q70.0 | Miteinander verwachsene Finger | Q71.4 | Longitudinaler Reduktionsdefekt Radius |
| Q70.1 | Schwimmbildung an Fingern | Q71.5 | Longitudinaler Reduktionsdefekt Ulna |
| Q70.4 | Polysyndakylie | Q71.6 | Spalthand |
| Q70.9 | Syndakylie, nnbez | Q71.8 | Sonstige Reduktionsdefekte ob Extremität(en) |
| Q71.0 | Angeborenes vollständiges Fehlen obere Extremität(en) | Q71.9 | Reduktionsdefekt obere Extremität, nnbez |

Prozedur I32-3

| | | | |
|-----------|--|-----------|---|
| 78.03.13↔ | Knorpel-Knochen transplantation an Radius und Ulna | 83.82.40↔ | Transplantation eines sonstigen Lappentransplantates mit mikrovasculärer Anastomosierung aus Muskel oder Faszie, Kopf und Hals |
| 81.28↔ | Interphalangeal-Arthrodese | 83.82.41↔ | Transplantation eines sonstigen Lappentransplantates mit mikrovasculärer Anastomosierung aus Muskel oder Faszie, Schulter und Axilla |
| 82.82↔ | Plastische Rekonstruktion einer Spalthand | 83.82.42↔ | Transplantation eines sonstigen Lappentransplantates mit mikrovasculärer Anastomosierung aus Muskel oder Faszie, Oberarm und Ellenbogen |
| 82.89.10↔ | Sehnenscheidenplastik an der Hand | 83.82.43↔ | Transplantation eines sonstigen Lappentransplantates mit mikrovasculärer Anastomosierung aus Muskel oder Faszie, Unterarm |
| 82.89.11↔ | Knöchelrefixation von Bänder der Handwurzel und Mittelhand | 83.82.44↔ | Transplantation eines sonstigen Lappentransplantates mit mikrovasculärer Anastomosierung aus Muskel oder Faszie, Brustwand, Bauch und Rücken |
| 82.89.12↔ | Knöchelrefixation von sonstigen Bänder der Hand | 83.82.45↔ | Transplantation eines sonstigen Lappentransplantates mit mikrovasculärer Anastomosierung aus Muskel oder Faszie, Leisten- und Genitalregion und Gesäß |
| 82.89.13↔ | Gelenkübergreifende Weichteildistraktion bei kongenitalen Anomalien der Hand | 83.82.46↔ | Transplantation eines sonstigen Lappentransplantates mit mikrovasculärer Anastomosierung aus Muskel oder Faszie, Untere Extremität |
| 82.89.14↔ | Radialisierung bei kongenitalen Anomalien der Hand | 83.82.47↔ | Transplantation eines sonstigen Lappentransplantates mit mikrovasculärer Anastomosierung aus Muskel oder Faszie, Andere Lokalisation |
| 82.89.15↔ | Resektion von Schnürringen mit plastischer Rekonstruktion bei kongenitalen Anomalien der Hand | 83.82.99↔ | Muskel- oder Faszientransplantation, sonstige |
| 82.89.16↔ | Transfer einer Zehe als Fingerersatz | 84.21↔ | Daumen-Replantation |
| 82.89.99↔ | Sonstige plastische Operationen an der Hand, sonstige | 84.22↔ | Finger-Replantation (ausser Daumen) |
| 83.82.10↔ | Faszientransplantation, Kopf und Hals | 84.23.00↔ | Replantation von Vorderarm, Handgelenk oder Hand, n.n.bez. |
| 83.82.11↔ | Faszientransplantation, Schulter und Axilla | 84.23.10↔ | Replantation von Vorderarm |
| 83.82.12↔ | Faszientransplantation, Oberarm und Ellenbogen | 84.23.11↔ | Replantation von Handgelenk oder Hand |
| 83.82.13↔ | Faszientransplantation, Unterarm | 84.23.99↔ | Replantation von Vorderarm, Handgelenk oder Hand, sonstige |
| 83.82.14↔ | Faszientransplantation, Brustwand, Bauch und Rücken | 84.29.10↔ | Sonstige Replantation, Obere Extremität |
| 83.82.15↔ | Faszientransplantation, Leisten- und Genitalregion und Gesäss | 84.29.20↔ | Sonstige Replantation, Untere Extremität |
| 83.82.16↔ | Faszientransplantation, Untere Extremität | 84.29.99↔ | Sonstige Replantation, sonstige |
| 83.82.19↔ | Faszientransplantation, Andere Lokalisation | 86.62.10↔ | Kleinflächiges Spalthauttransplantat an die Hand |
| 83.82.20↔ | Transplantation eines lokalen Muskel- oder Fasziennappens, Kopf und Hals | 86.62.20↔ | Großflächiges Spalthauttransplantat an die Hand |
| 83.82.21↔ | Transplantation eines lokalen Muskel- oder Fasziennappens, Schulter und Axilla | 86.62.99↔ | Sonstiges Hauttransplantat an die Hand, sonstiges |
| 83.82.22↔ | Transplantation eines lokalen Muskel- oder Fasziennappens, Oberarm und Ellenbogen | 86.63.10↔ | Kleinflächiges Vollhauttransplantat an den Kopf (außer Lippe und Mund) |
| 83.82.23↔ | Transplantation eines lokalen Muskel- oder Fasziennappens, Unterarm | 86.63.11↔ | Kleinflächiges Vollhauttransplantat an den Hals |
| 83.82.24↔ | Transplantation eines lokalen Muskel- oder Fasziennappens, Brustwand, Bauch und Rücken | 86.63.12↔ | Kleinflächiges Vollhauttransplantat an Schulter und Oberarm |
| 83.82.25↔ | Transplantation eines lokalen Muskel- oder Fasziennappens, Leisten- und Genitalregion und Gesäss | 86.63.13↔ | Kleinflächiges Vollhauttransplantat an den Unterarm |
| 83.82.26↔ | Transplantation eines lokalen Muskel- oder Fasziennappens, Untere Extremität | 86.63.15↔ | Kleinflächiges Vollhauttransplantat an Brustwand, Bauch und Rücken |
| 83.82.29↔ | Transplantation eines lokalen Muskel- oder Fasziennappens, Andere Lokalisation | 86.63.16↔ | Kleinflächiges Vollhauttransplantat an die Leisten- und Genitalregion |
| 83.82.30↔ | Transplantation eines osteomyokutanen oder osteofasziokutanen Lappens, Kopf und Hals | 86.63.17↔ | Kleinflächiges Vollhauttransplantat an das Gesäß |
| 83.82.31↔ | Transplantation eines osteomyokutanen oder osteofasziokutanen Lappens, Schulter und Axilla | 86.63.18↔ | Kleinflächiges Vollhauttransplantat an Oberschenkel und Unterschenkel |
| 83.82.32↔ | Transplantation eines osteomyokutanen oder osteofasziokutanen Lappens, Oberarm und Ellenbogen | 86.63.19↔ | Kleinflächiges Vollhauttransplantat an andere Lokalisation |
| 83.82.33↔ | Transplantation eines osteomyokutanen oder osteofasziokutanen Lappens, Unterarm | 86.63.1a↔ | Kleinflächiges Vollhauttransplantat an den Fuß |
| 83.82.34↔ | Transplantation eines osteomyokutanen oder osteofasziokutanen Lappens, Brustwand, Bauch und Rücken | 86.63.20↔ | Großflächiges Vollhauttransplantat an den Kopf (außer Lippe und Mund) |
| 83.82.35↔ | Transplantation eines osteomyokutanen oder osteofasziokutanen Lappens, Leisten- und Genitalregion und Gesäss | 86.63.21↔ | Großflächiges Vollhauttransplantat an den Hals |
| 83.82.36↔ | Transplantation eines osteomyokutanen oder osteofasziokutanen Lappens, Untere Extremität | 86.63.22↔ | Großflächiges Vollhauttransplantat an Schulter und Oberarm |
| 83.82.39↔ | Transplantation eines osteomyokutanen oder osteofasziokutanen Lappens, Andere Lokalisation | 86.63.23↔ | Großflächiges Vollhauttransplantat an den Unterarm |

| | | | |
|-----------|--|-----------|--|
| 86.63.25↔ | Großflächiges Vollhauttransplantat an Brustwand, Bauch und Rücken | 86.67.13↔ | Kleinflächiges temporäres Haut-Regenerationsgraft an den Unterarm |
| 86.63.26↔ | Großflächiges Vollhauttransplantat an die Leisten- und Genitalregion | 86.67.14↔ | Kleinflächiges temporäres Haut-Regenerationsgraft an die Hand |
| 86.63.27↔ | Großflächiges Vollhauttransplantat an das Gesäß | 86.67.15↔ | Kleinflächiges temporäres Haut-Regenerationsgraft an Brustwand und Rücken |
| 86.63.28↔ | Großflächiges Vollhauttransplantat an Oberschenkel und Unterschenkel | 86.67.16↔ | Kleinflächiges temporäres Haut-Regenerationsgraft an die Bauchregion |
| 86.63.29↔ | Großflächiges Vollhauttransplantat an andere Lokalisation | 86.67.17↔ | Kleinflächiges temporäres Haut-Regenerationsgraft an die untere Extremität |
| 86.63.2a↔ | Großflächiges Vollhauttransplantat an den Fuß | 86.67.19↔ | Kleinflächiges temporäres Haut-Regenerationsgraft an andere Lokalisation |
| 86.63.99↔ | Vollhauttransplantat an andere Lokalisationen, sonstige | 86.67.20↔ | Großflächiges temporäres Haut-Regenerationsgraft an den Kopf |
| 86.65.10↔ | Kleinflächige heterologe Hauttransplantation an den Kopf | 86.67.21↔ | Großflächiges temporäres Haut-Regenerationsgraft an den Hals |
| 86.65.11↔ | Kleinflächige heterologe Hauttransplantation an den Hals | 86.67.22↔ | Großflächiges temporäres Haut-Regenerationsgraft an Schulter und Oberarm |
| 86.65.12↔ | Kleinflächige heterologe Hauttransplantation an Schulter und Oberarm | 86.67.23↔ | Großflächiges temporäres Haut-Regenerationsgraft an den Unterarm |
| 86.65.13↔ | Kleinflächige heterologe Hauttransplantation an den Unterarm | 86.67.24↔ | Großflächiges temporäres Haut-Regenerationsgraft an die Hand |
| 86.65.14↔ | Kleinflächige heterologe Hauttransplantation an die Hand | 86.67.25↔ | Großflächiges temporäres Haut-Regenerationsgraft an Brustwand und Rücken |
| 86.65.15↔ | Kleinflächige heterologe Hauttransplantation an Brustwand und Rücken | 86.67.26↔ | Großflächiges temporäres Haut-Regenerationsgraft an die Bauchregion |
| 86.65.16↔ | Kleinflächige heterologe Hauttransplantation an die Bauchregion | 86.67.27↔ | Großflächiges temporäres Haut-Regenerationsgraft an die untere Extremität |
| 86.65.17↔ | Kleinflächige heterologe Hauttransplantation an die untere Extremität | 86.67.29↔ | Großflächiges temporäres Haut-Regenerationsgraft an andere Lokalisation |
| 86.65.19↔ | Kleinflächige heterologe Hauttransplantation an andere Lokalisation | 86.67.30↔ | Permanenter Hautersatz durch Epidermisersatzmaterial |
| 86.65.20↔ | Großflächige heterologe Hauttransplantation an den Kopf | 86.67.31↔ | Permanenter Hautersatz durch Dermisersatzmaterial |
| 86.65.21↔ | Großflächige heterologe Hauttransplantation an den Hals | 86.67.99↔ | Haut-Regenerationsgraft, sonstige |
| 86.65.22↔ | Großflächige heterologe Hauttransplantation an Schulter und Oberarm | 86.72↔ | Verschiebung eines gestielten Lappens |
| 86.65.23↔ | Großflächige heterologe Hauttransplantation an den Unterarm | 86.73.00↔ | Anbringen von gestieltem oder freiem Lappen an die Hand, n.n.bez. |
| 86.65.24↔ | Großflächige heterologe Hauttransplantation an die Hand | 86.73.10↔ | Kleinflächige Dehnungsplastik an die Hand |
| 86.65.25↔ | Großflächige heterologe Hauttransplantation an Brustwand und Rücken | 86.73.11↔ | Kleinflächige Verschiebe-Rotationsplastik an die Hand |
| 86.65.26↔ | Großflächige heterologe Hauttransplantation an Bauchregion | 86.73.12↔ | Kleinflächige Transpositionsplastik an die Hand |
| 86.65.27↔ | Großflächige heterologe Hauttransplantation an die untere Extremität | 86.73.13↔ | Kleinflächige Insellappenplastik an die Hand |
| 86.65.29↔ | Großflächige heterologe Hauttransplantation an andere Lokalisation | 86.73.20↔ | Großflächige Dehnungsplastik an die Hand |
| 86.65.30↔ | Transplantation von Schweinehaut | 86.73.21↔ | Großflächige Verschiebe-Rotationsplastik an die Hand |
| 86.65.40↔ | Permanenter Hautersatz durch zweischichtiges Dermis-Epidermis-Ersatzmaterial | 86.73.22↔ | Großflächige Transpositionsplastik an die Hand |
| 86.65.99↔ | Heterologe Hauttransplantation, sonstige | 86.73.23↔ | Großflächige Insellappenplastik an die Hand |
| 86.66.10↔ | Kleinflächige homologe Hauttransplantation an den Kopf | 86.73.24↔ | Großflächige Z-Plastik an die Hand |
| 86.66.11↔ | Kleinflächige homologe Hauttransplantation an den Hals | 86.73.29↔ | Sonstige lokale Lappenplastik an die Hand |
| 86.66.12↔ | Kleinflächige homologe Hauttransplantation an Schulter und Oberarm | 86.73.30↔ | Anbringen von freiem Lappen mit mikrovaskulärer Anastomosierung an die Hand |
| 86.66.13↔ | Kleinflächige homologe Hauttransplantation an den Unterarm | 86.73.40↔ | Anbringen von gestieltem regionalem oder gestieltem Fernlappen an die Hand |
| 86.66.14↔ | Kleinflächige homologe Hauttransplantation an die Hand | 86.73.80↔ | Kombinierte plastische Eingriffe an Haut und Unterhaut der Hand |
| 86.66.15↔ | Kleinflächige homologe Hauttransplantation an Brustwand und Rücken | 86.73.99↔ | Anbringen von gestielten oder freien Lappen an die Hand, sonstige |
| 86.66.16↔ | Kleinflächige homologe Hauttransplantation an die Bauchregion | 86.75.10↔ | Revision von gestieltem oder freiem Lappen oder freiem Hauttransplantat des Kopfes |
| 86.66.17↔ | Kleinflächige homologe Hauttransplantation an die untere Extremität | 86.75.11↔ | Revision von gestieltem oder freiem Lappen oder freiem Hauttransplantat des Halses |
| 86.66.19↔ | Kleinflächige homologe Hauttransplantation an andere Lokalisation | 86.75.12↔ | Revision von gestieltem oder freiem Lappen oder freiem Hauttransplantat von Schulter und Oberarm |
| 86.66.20↔ | Großflächige homologe Hauttransplantation an den Kopf | 86.75.13↔ | Revision von gestieltem oder freiem Lappen oder freiem Hauttransplantat des Unterarmes |
| 86.66.21↔ | Großflächige homologe Hauttransplantation an den Hals | 86.75.14↔ | Revision von gestieltem oder freiem Lappen oder freiem Hauttransplantat der Hand |
| 86.66.22↔ | Großflächige homologe Hauttransplantation an Schulter und Oberarm | 86.75.15↔ | Revision von gestieltem oder freiem Lappen oder freiem Hauttransplantat der Brustwand und Rücken |
| 86.66.23↔ | Großflächige homologe Hauttransplantation an den Unterarm | 86.75.16↔ | Revision von gestieltem oder freiem Lappen oder freiem Hauttransplantat der Bauchregion |
| 86.66.24↔ | Großflächige homologe Hauttransplantation an die Hand | 86.75.17↔ | Revision von gestieltem oder freiem Lappen oder freiem Hauttransplantat der unteren Extremität |
| 86.66.25↔ | Großflächige homologe Hauttransplantation an Brustwand und Rücken | 86.75.19↔ | Revision von gestieltem oder freiem Lappen oder freiem Hauttransplantat anderer Lokalisation |
| 86.66.26↔ | Großflächige homologe Hauttransplantation an die Bauchregion | 86.75.99↔ | Revision von gestieltem oder freiem Lappen, sonstige |
| 86.66.27↔ | Großflächige homologe Hauttransplantation an die untere Extremität | 86.85.00↔ | Korrektur einer Syndaktylie, n.n.bez. |
| 86.66.29↔ | Großflächige homologe Hauttransplantation an andere Lokalisation | 86.85.30↔ | Trennung einer kompletten Syndaktylie mit Verschiebeplastik, Kuppenplastik oder Seitenbandrekonstruktion, der Hand |
| 86.66.99↔ | Homologe Hauttransplantation, sonstige | | |
| 86.67.10↔ | Kleinflächiges temporäres Haut-Regenerationsgraft an den Kopf | | |
| 86.67.11↔ | Kleinflächiges temporäres Haut-Regenerationsgraft an den Hals | | |
| 86.67.12↔ | Kleinflächiges temporäres Haut-Regenerationsgraft an Schulter und Oberarm | | |

| | | | |
|-----------|--|-----------|---|
| 86.85.40↔ | Trennung einer kompletten Syndaktylie mit Verschiebeplastik, Kuppenplastik oder Seitenbandrekonstruktion, des Fusses | 86.88.37↔ | Großflächige Weichteildeckung durch kultivierte Keratinozyten an der unteren Extremität |
| 86.85.50↔ | Resektion gedoppelter Anteile bei Syndaktylie oder Polydaktylie mit Gelenkrekonstruktion, der Hand | 86.88.39↔ | Großflächige Weichteildeckung durch kultivierte Keratinozyten an anderer Lokalisation |
| 86.85.60↔ | Resektion gedoppelter Anteile bei Syndaktylie oder Polydaktylie mit Gelenkrekonstruktion, des Fusses | 86.88.40↔ | Großflächige temporäre Weichteildeckung durch Kombination mehrerer Verfahren an anderen Teilen des Kopfes |
| 86.85.70↔ | Korrektur einer Polysyndaktylie durch Fusion gedoppelter Anteile, der Hand | 86.88.41↔ | Großflächige temporäre Weichteildeckung durch Kombination mehrerer Verfahren am Hals |
| 86.85.80↔ | Korrektur einer Polysyndaktylie durch Fusion gedoppelter Anteile, des Fusses | 86.88.42↔ | Großflächige temporäre Weichteildeckung durch Kombination mehrerer Verfahren an Schulter und Oberarm |
| 86.85.99↔ | Korrektur einer Syndaktylie, sonstige | 86.88.43↔ | Großflächige temporäre Weichteildeckung durch Kombination mehrerer Verfahren am Unterarm |
| 86.88.10↔ | Kleinflächige Weichteildeckung durch kultivierte Keratinozyten am Kopf | 86.88.44↔ | Großflächige temporäre Weichteildeckung durch Kombination mehrerer Verfahren an der Hand |
| 86.88.11↔ | Kleinflächige Weichteildeckung durch kultivierte Keratinozyten am Hals | 86.88.45↔ | Großflächige temporäre Weichteildeckung durch Kombination mehrerer Verfahren an Brustwand und Rücken |
| 86.88.12↔ | Kleinflächige Weichteildeckung durch kultivierte Keratinozyten an Schulter und Oberarm | 86.88.46↔ | Großflächige temporäre Weichteildeckung durch Kombination mehrerer Verfahren an der Bauchregion |
| 86.88.13↔ | Kleinflächige Weichteildeckung durch kultivierte Keratinozyten am Unterarm | 86.88.47↔ | Großflächige temporäre Weichteildeckung durch Kombination mehrerer Verfahren an der unteren Extremität |
| 86.88.14↔ | Kleinflächige Weichteildeckung durch kultivierte Keratinozyten an der Hand | 86.88.49↔ | Großflächige temporäre Weichteildeckung durch Kombination mehrerer Verfahren an anderer Lokalisation |
| 86.88.15↔ | Kleinflächige Weichteildeckung durch kultivierte Keratinozyten am Brustwand und Rücken | 86.88.90↔ | Sonstige temporäre Weichteildeckung am Kopf |
| 86.88.16↔ | Kleinflächige Weichteildeckung durch kultivierte Keratinozyten an der Bauchregion | 86.88.91↔ | Sonstige temporäre Weichteildeckung am Hals |
| 86.88.17↔ | Kleinflächige Weichteildeckung durch kultivierte Keratinozyten an der unteren Extremität | 86.88.92↔ | Sonstige temporäre Weichteildeckung an Schulter und Oberarm |
| 86.88.19↔ | Kleinflächige Weichteildeckung durch kultivierte Keratinozyten an anderer Lokalisation | 86.88.93↔ | Sonstige temporäre Weichteildeckung am Unterarm |
| 86.88.20↔ | Kleinflächige temporäre Weichteildeckung durch Kombination mehrerer Verfahren am Kopf | 86.88.94↔ | Sonstige temporäre Weichteildeckung an der Hand |
| 86.88.21↔ | Kleinflächige temporäre Weichteildeckung durch Kombination mehrerer Verfahren am Hals | 86.88.95↔ | Sonstige temporäre Weichteildeckung an Brustwand und Rücken |
| 86.88.22↔ | Kleinflächige temporäre Weichteildeckung durch Kombination mehrerer Verfahren an Schulter und Oberarm | 86.88.96↔ | Sonstige temporäre Weichteildeckung an der Bauchregion |
| 86.88.23↔ | Kleinflächige temporäre Weichteildeckung durch Kombination mehrerer Verfahren am Unterarm | 86.88.97↔ | Sonstige temporäre Weichteildeckung an der unteren Extremität |
| 86.88.24↔ | Kleinflächige temporäre Weichteildeckung durch Kombination mehrerer Verfahren an der Hand | 86.88.99↔ | Sonstige temporäre Weichteildeckung, sonstige |
| 86.88.25↔ | Kleinflächige temporäre Weichteildeckung durch Kombination mehrerer Verfahren an Brustwand und Rücken | 86.89.10↔ | Lappenstieldurchtrennung nach Hautplastik am Kopf |
| 86.88.26↔ | Kleinflächige temporäre Weichteildeckung durch Kombination mehrerer Verfahren an der Bauchregion | 86.89.11↔ | Lappenstieldurchtrennung nach Hautplastik am Hals |
| 86.88.27↔ | Kleinflächige temporäre Weichteildeckung durch Kombination mehrerer Verfahren an der unteren Extremität | 86.89.12↔ | Lappenstieldurchtrennung nach Hautplastik an Schulter und Axilla |
| 86.88.29↔ | Kleinflächige temporäre Weichteildeckung durch Kombination mehrerer Verfahren an anderer Lokalisation | 86.89.13↔ | Lappenstieldurchtrennung nach Hautplastik an Oberarm und Ellenbogen |
| 86.88.30↔ | Großflächige Weichteildeckung durch kultivierte Keratinozyten an anderen Teilen des Kopfes | 86.89.14↔ | Lappenstieldurchtrennung nach Hautplastik am Unterarm |
| 86.88.31↔ | Großflächige Weichteildeckung durch kultivierte Keratinozyten am Hals | 86.89.15↔ | Lappenstieldurchtrennung nach Hautplastik an der Hand |
| 86.88.32↔ | Großflächige Weichteildeckung durch kultivierte Keratinozyten an Schulter und Oberarm | 86.89.16↔ | Lappenstieldurchtrennung nach Hautplastik an Brustwand, Bauch und Rücken |
| 86.88.33↔ | Großflächige Weichteildeckung durch kultivierte Keratinozyten am Unterarm | 86.89.17↔ | Lappenstieldurchtrennung nach Hautplastik an der Leisten- und Genitalregion |
| 86.88.34↔ | Großflächige Weichteildeckung durch kultivierte Keratinozyten an der Hand | 86.89.18↔ | Lappenstieldurchtrennung nach Hautplastik am Gesäß |
| 86.88.35↔ | Großflächige Weichteildeckung durch kultivierte Keratinozyten an Brustwand und Rücken | 86.89.19↔ | Lappenstieldurchtrennung nach Hautplastik an anderer Lokalisation |
| 86.88.36↔ | Großflächige Weichteildeckung durch kultivierte Keratinozyten an der Bauchregion | 86.89.1a↔ | Lappenstieldurchtrennung nach Hautplastik an Oberschenkel und Knie |
| | | 86.89.1b↔ | Lappenstieldurchtrennung nach Hautplastik an Unterschenkel und Fuß |
| | | 86.89.80↔ | Revision einer Hautplastik am Kopf |
| | | 86.89.84↔ | Revision einer Hautplastik am Unterarm |
| | | 86.89.85↔ | Revision einer Hautplastik an der Hand |
| | | 86.89.87↔ | Revision einer Hautplastik an der Leisten- und Genitalregion und am Gesäß |
| | | 86.89.88↔ | Revision einer Hautplastik an der unteren Extremität |
| | | 86.89.89↔ | Revision einer Hautplastik an anderer Lokalisation |
| | | 86.89.99↔ | Sonstige plastische Rekonstruktion an Haut und Subkutangewebe, sonstige |

Prozedur I32-4

| | | | |
|-----------|--|-----------|---|
| 04.43.00↔ | Entlastung am Karpaltunnel, n.n.bez. | 77.04.99↔ | Sequestrektomie an Karpalia und Metakarpalia, sonstige |
| 04.43.10↔ | Entlastung am Karpaltunnel, endoskopisch | 77.14.00↔ | Sonstige Knocheninzision ohne Knochendurchtrennung an Karpalia und Metakarpalia, n.n.bez. |
| 04.43.99↔ | Entlastung am Karpaltunnel, sonstige | 77.14.10↔ | Sonstige Knocheninzision ohne Knochendurchtrennung an Karpalia und Metakarpalia, Exploration und Knochenbohrung |
| 77.04.00↔ | Sequestrektomie an Karpalia und Metakarpalia, n.n.bez. | 77.14.11↔ | Sonstige Knocheninzision ohne Knochendurchtrennung an Karpalia und Metakarpalia, Fremdkörperentfernung |
| 77.04.10↔ | Sequestrektomie an Karpalia und Metakarpalia, ohne Einlage eines Medikamententrägers | | |
| 77.04.11↔ | Sequestrektomie an Karpalia und Metakarpalia, mit Einlage eines Medikamententrägers | | |

| | | | |
|-----------|--|-----------|---|
| 77.14.12↔ | Sonstige Knocheninzision ohne Knochendurchtrennung an Karpalia und Metakarpalia, Einlage und Entfernung eines Medikamententrägers | 78.39.10↔ | Verlängerungsosteotomie an Phalangen der Hand |
| 77.14.13↔ | Sonstige Knocheninzision ohne Knochendurchtrennung an Karpalia und Metakarpalia, Drainage | 78.44↔ | Sonstige plastische Rekonstruktion an Karpalia und Metakarpalia |
| 77.14.99↔ | Sonstige Knocheninzision ohne Knochendurchtrennung an Karpalia und Metakarpalia, sonstige | 78.49.11↔ | Sonstige plastische Rekonstruktion an Phalangen der Hand |
| 77.24↔ | Keilosteotomie an Karpalia und Metakarpalia | 78.52.00↔ | Innere Knochenfixation ohne Reposition der Fraktur am Humerus, n.n.bez. |
| 77.29.10↔ | Keilosteotomie an Phalangen der Hand | 78.52.10↔ | Revision von Osteosynthesematerial (ohne Materialwechsel) am Humerus |
| 77.34.00↔ | Sonstige Knochendurchtrennung an Karpalia und Metakarpalia, n.n.bez. | 78.52.99↔ | Innere Knochenfixation ohne Reposition der Fraktur am Humerus, sonstige |
| 77.34.10↔ | (De-)rotationsosteotomie an Karpalia und Metakarpalia | 78.53.00↔ | Innere Knochenfixation ohne Reposition der Fraktur an Radius und Ulna, n.n.bez. |
| 77.34.11↔ | Komplexe (mehrdimensionale) Osteotomie an Karpalia und Metakarpalia | 78.53.10↔ | Revision von Osteosynthesematerial (ohne Materialwechsel) an Radius |
| 77.34.99↔ | Sonstige Knochendurchtrennung an Karpalia und Metakarpalia, sonstige | 78.53.20↔ | Revision von Osteosynthesematerial (ohne Materialwechsel) an Ulna |
| 77.39.10↔ | (De-)Rotationsosteotomie an Phalangen der Hand | 78.53.99↔ | Innere Knochenfixation ohne Reposition der Fraktur an Radius und Ulna, sonstige |
| 77.39.19↔ | Sonstige Knochendurchtrennung an Phalangen der Hand | 78.54.00↔ | Innere Knochenfixation ohne Reposition der Fraktur an Karpalia und Metakarpalia, n.n.bez. |
| 77.64.00↔ | Lokale Resektion von Knochenläsion oder -gewebe an Karpalia und Metakarpalia, n.n.bez. | 78.54.10↔ | Revision von Osteosynthesematerial (ohne Materialwechsel) an Karpalia und Metakarpalia |
| 77.64.20↔ | Debridement an Karpalia und Metakarpalia | 78.54.99↔ | Innere Knochenfixation ohne Reposition der Fraktur an Karpalia und Metakarpalia, sonstige |
| 77.64.99↔ | Lokale Resektion von Knochenläsion oder -gewebe an Karpalia und Metakarpalia, sonstige | 78.59.10↔ | Revision von Osteosynthesematerial (ohne Materialwechsel) an Phalangen der Hand |
| 77.69.10↔ | Lokale Resektion von Knochenläsion oder -gewebe an Phalangen der Hand | 78.94↔ | Einsetzen eines Knochenwachstumsstimulators an Karpalia und Metakarpalia |
| 77.69.20↔ | Debridement an Phalangen der Hand | 79.13.00↔ | Geschlossene Reposition einer Fraktur an Karpalia und Metakarpalia mit innerer Knochenfixation, n.n.bez. |
| 77.84↔ | Sonstige partielle Knochenresektion an Karpalia und Metakarpalia | 79.13.10↔ | Geschlossene Reposition einer Fraktur an Karpalia und Metakarpalia mit innerer Knochenfixation durch winkelstabile Platte |
| 77.89.10↔ | Sonstige partielle Knochenresektion an Phalangen der Hand | 79.13.19↔ | Geschlossene Reposition einer Fraktur an Karpalia und Metakarpalia mit sonstiger innerer Knochenfixation (z.B. durch Schraube, Platte, Draht) |
| 77.94↔ | Totale Resektion von Karpalia und Metakarpalia | 79.13.99↔ | Geschlossene Reposition einer Fraktur an Karpalia und Metakarpalia mit innerer Knochenfixation, sonstige |
| 77.99.10↔ | Totale Knochenresektionen an Phalangen der Hand | 79.14.00↔ | Geschlossene Reposition einer Fingerfraktur mit innerer Knochenfixation, n.n.bez. |
| 78.04.10↔ | Knochen transplantation an Karpalia und Metakarpalia, gefäßgestielt mit mikrovaskulärer Anastomose | 79.14.10↔ | Geschlossene Reposition einer Fingerfraktur mit innerer Knochenfixation durch winkelstabile Platte |
| 78.04.11↔ | Knochen transposition an Karpalia und Metakarpalia, gefäßgestielt ohne mikrovaskuläre Anastomose | 79.14.19↔ | Geschlossene Reposition einer Fingerfraktur mit sonstiger innerer Knochenfixation (z.B. durch Schraube, Platte, Draht) |
| 78.04.12↔ | Knochen transplantation an Karpalia und Metakarpalia, allogene | 79.14.99↔ | Geschlossene Reposition einer Fingerfraktur mit innerer Knochenfixation, sonstige |
| 78.04.13↔ | Knorpel-Knochen transplantation an Karpalia und Metakarpalia | 79.23↔ | Offene Reposition einer Fraktur an Karpalia und Metakarpalia ohne innere Knochenfixation |
| 78.09.10↔ | Knochen transplantation an Phalangen der Hand, gefäßgestielt mit mikrovaskulärer Anastomose | 79.24↔ | Offene Reposition einer Fingerfraktur ohne innere Knochenfixation |
| 78.09.11↔ | Knochen transplantation an Phalangen der Hand, gefäßgestielt ohne mikrovaskuläre Anastomose | 79.33.00↔ | Offene Reposition einer Fraktur an Karpalia und Metakarpalia mit innerer Knochenfixation, n.n.bez. |
| 78.09.12↔ | Knochen transplantation an Phalangen der Hand, allogene | 79.33.10↔ | Offene Reposition einer Fraktur an Karpalia und Metakarpalia mit innerer Knochenfixation durch (Blount-)Klammern |
| 78.09.90↔ | Knochen transplantation an andere näher bezeichnete Knochen, ausser Gesichtsschädelknochen, gefäßgestielt mit mikrovaskulärer Anastomose | 79.33.19↔ | Offene Reposition einer Fraktur an Karpalia und Metakarpalia mit sonstiger innerer Knochenfixation |
| 78.09.91↔ | Knochen transplantation an andere näher bezeichnete Knochen, ausser Gesichtsschädelknochen, gefäßgestielt ohne mikrovaskuläre Anastomose | 79.33.99↔ | Offene Reposition einer Fraktur an Karpalia und Metakarpalia mit innerer Knochenfixation, sonstige |
| 78.09.92↔ | Knochen transplantation an andere näher bezeichnete Knochen, ausser Gesichtsschädelknochen, allogene | 79.34↔ | Offene Reposition einer Fingerfraktur mit innerer Knochenfixation |
| 78.14.00↔ | Anlegen eines Fixateur externe an Karpalia und Metakarpalia (inkl. Reposition von Frakturen), n.n.bez. | 79.63↔ | Débridement einer offenen Fraktur an Karpalia und Metakarpalia |
| 78.14.10↔ | Geschlossene Reposition einer Fraktur an Karpalia und Metakarpalia mit Knochenfixation durch Fixateur externe | 79.64↔ | Débridement einer offenen Fingerfraktur |
| 78.14.11↔ | Offene Reposition einer Fraktur an Karpalia und Metakarpalia mit Knochenfixation durch Fixateur externe | 79.83.00↔ | Offene Reposition einer Luxation des Handgelenks, n.n.bez. |
| 78.14.99↔ | Anlegen eines Fixateur externe an Karpalia und Metakarpalia (inkl. Reposition von Frakturen), sonstige | 79.83.10↔ | Offene Reposition einer Luxation des distales Radioulnargelenks |
| 78.19.10↔ | Geschlossene Reposition einer Fraktur von Phalangen der Hand mit Knochenfixation durch Fixateur externe | 79.83.99↔ | Offene Reposition einer Luxation des Handgelenks, sonstige |
| 78.19.11↔ | Offene Reposition einer Fraktur von Phalangen der Hand mit Knochenfixation durch Fixateur externe | 79.84↔ | Offene Reposition einer Luxation von Hand und Fingern |
| 78.24.00↔ | Verkürzungsosteotomie an Karpalia und Metakarpalia, n.n.bez. | 79.93↔ | Nicht näher bezeichnete Operation an Verletzung von Karpalia und Metakarpalia |
| 78.24.10↔ | Temporäre Epiphyseodese an Karpalia und Metakarpalia | 79.94↔ | Nicht näher bezeichnete Operation an Verletzung der Fingerknochen |
| 78.24.11↔ | Permanente Epiphyseodese an Karpalia und Metakarpalia | 80.13.00↔ | Sonstige Arthrotomie des Handgelenks, n.n.bez. |
| 78.24.12↔ | Therapeutische Epiphyseolyse an Karpalia und Metakarpalia | | |
| 78.24.99↔ | Verkürzungsosteotomie an Karpalia und Metakarpalia, sonstige | | |
| 78.29.10↔ | Temporäre Epiphyseodese an Phalangen der Hand | | |
| 78.29.11↔ | Permanente Epiphyseodese an Phalangen der Hand | | |
| 78.29.12↔ | Therapeutische Epiphyseolyse an Phalangen der Hand | | |
| 78.29.19↔ | Sonstige Verkürzungsosteotomie an Phalangen der Hand | | |
| 78.34↔ | Verlängerungsosteotomie an Karpalia und Metakarpalia | | |

| | | | |
|-----------|---|-----------|---|
| 80.13.10↔ | Arthroskopische Arthrotomie des Handgelenkes, Gelenkspülung mit Drainage | 81.93.10↔ | Naht des Bandapparates der Klavikula |
| 80.13.11↔ | Arthroskopische Arthrotomie des Handgelenkes, Entfernung freier Gelenkkörper | 81.93.20↔ | Naht des radioulnaren Ringbandes |
| 80.13.12↔ | Arthroskopische Arthrotomie des Handgelenkes, Einlegen oder Entfernen eines Medikamententrägers | 81.93.21↔ | Naht des distalen radioulnaren Bandapparates |
| 80.13.20↔ | Arthrotomie des Handgelenkes, Gelenkspülung mit Drainage | 81.93.30↔ | Naht an Kapsel oder Ligament der oberen Extremitäten, Handwurzel und Mittelhand |
| 80.13.21↔ | Arthrotomie des Handgelenkes, Entfernung freier Gelenkkörper | 81.93.99↔ | Naht an Kapsel oder Ligament der oberen Extremitäten, sonstige |
| 80.13.99↔ | Sonstige Arthrotomie des Handgelenkes, sonstige | 81.96.20↔ | Sonstige Rekonstruktion an Gelenken, Handgelenk, n.n.bez. |
| 80.14.00↔ | Sonstige Arthrotomie von Hand und Fingern, n.n.bez. | 81.96.21↔ | Sonstige Rekonstruktion an Gelenken, Handgelenk, Refixation eines osteochondralen Fragmentes, arthroskopisch |
| 80.14.10↔ | Arthrotomie von Hand und Fingern, Gelenkspülung mit Drainage | 81.96.22↔ | Sonstige Rekonstruktion an Gelenken, Handgelenk, Refixation eines osteochondralen Fragmentes, offen chirurgisch |
| 80.14.99↔ | Sonstige Arthrotomie von Hand und Fingern, sonstige | 81.96.25↔ | Sonstige Rekonstruktion an Gelenken, Handgelenk, Knorpeltransplantation und Implantation von in-vitro hergestellten Gewebekulturen, arthroskopisch |
| 80.43.00↔ | Durchtrennung von Gelenkkapsel, Ligament oder Knorpel am Handgelenk, n.n.bez. | 81.96.26↔ | Sonstige Rekonstruktion an Gelenken, Handgelenk, Knorpeltransplantation und Implantation von in-vitro hergestellten Gewebekulturen, offen chirurgisch |
| 80.43.10↔ | Durchtrennung von Gelenkkapsel, Ligament oder Knorpel am Handgelenk, Durchtrennung der Bänder der Handwurzel | 81.96.29↔ | Sonstige Rekonstruktion an Gelenken, Handgelenk, sonstige |
| 80.43.20↔ | Durchtrennung von Gelenkkapsel, Ligament oder Knorpel am Handgelenk, Exzision von Bänder der Handwurzel | 81.96.2a↔ | Sonstige Rekonstruktion an Gelenken, Handgelenk, Subchondrale Knocheneröffnung, arthroskopisch |
| 80.43.90↔ | Durchtrennung von Gelenkkapsel, Ligament oder Knorpel am Handgelenk, Sonstige Operationen an Bändern der Handwurzel | 81.96.2b↔ | Sonstige Rekonstruktion an Gelenken, Handgelenk, Subchondrale Knocheneröffnung, offen chirurgisch |
| 80.43.99↔ | Durchtrennung von Gelenkkapsel, Ligament oder Knorpel am Handgelenk, sonstige | 81.96.2c↔ | Sonstige Rekonstruktion an Gelenken, Handgelenk, Subchondrale Knocheneröffnung mit Einbringen eines azellulären Implantates, arthroskopisch |
| 80.44.00↔ | Durchtrennung von Gelenkkapsel, Ligament oder Knorpel an Hand und Fingern, n.n.bez. | 81.96.95↔ | Sonstige gelenkrekonstruktive und gelenkplastische Eingriffe Implantation einer Endoprothese an Gelenken der oberen Extremität, sonstige |
| 80.44.10↔ | Durchtrennung von Gelenkkapsel, Ligament oder Knorpel, Durchtrennung der Bänder der Mittelhand | 81.96.98↔ | Sonstige gelenkrekonstruktive und gelenkplastische Eingriffe, Resektionsarthroplastik am Handgelenk |
| 80.44.11↔ | Durchtrennung von Gelenkkapsel, Ligament oder Knorpel, Durchtrennung des Retinakulum flexorum | 81.97.00↔ | Revision einer Gelenkprothese an der oberen Extremität, n.n.bez. |
| 80.44.20↔ | Durchtrennung von Gelenkkapsel, Ligament oder Knorpel, Exzision von Bändern der Mittelhand | 81.97.10↔ | Revision einer Gelenkprothese an der oberen Extremität, ohne Wechsel |
| 80.44.21↔ | Durchtrennung von Gelenkkapsel, Ligament oder Knorpel, Exzision von sonstigen Bändern der Hand | 81.97.15↔ | Revision und Wechsel einer Handgelenkendoprothese |
| 80.44.90↔ | Durchtrennung von Gelenkkapsel, Ligament oder Knorpel, Sonstige Operationen an Bändern der Mittelhand | 81.97.16↔ | Revision und Wechsel einer Daumensattelgelenkendoprothese |
| 80.44.91↔ | Durchtrennung von Gelenkkapsel, Ligament oder Knorpel, Sonstige Operationen an sonstigen Bändern der Hand | 81.97.17↔ | Revision und Wechsel einer sonstigen Fingergelenkendoprothese |
| 80.44.99↔ | Durchtrennung von Gelenkkapsel, Ligament oder Knorpel an Hand und Fingern, sonstige | 81.97.99↔ | Revision einer Gelenkprothese an der oberen Extremität, sonstige |
| 80.73.00↔ | Synovektomie am Handgelenk, n.n.bez. | 81.99.15↔ | Arthroskopische Revision eines Gelenkes, Handgelenk |
| 80.73.10↔ | Arthroskopische Synovektomie am Handgelenk | 81.99.25↔ | Offen chirurgische Revision eines Gelenkes, Handgelenk |
| 80.73.20↔ | Offene Synovektomie am Handgelenk | 81.99.35↔ | Arthroskopische Operation am Gelenkknorpel, Handgelenk |
| 80.73.99↔ | Synovektomie am Handgelenk, sonstige | 81.99.45↔ | Offen chirurgische Operation am Gelenkknorpel, Handgelenk |
| 80.83.00↔ | Sonstige lokale Exzision oder Destruktion einer Gelenkkläsion am Handgelenk, n.n.bez. | 81.99.81↔ | Sonstige arthroskopische Operationen an Gelenken und Gelenkstrukturen, Handgelenk |
| 80.83.11↔ | Débridement am Handgelenk | 81.99.96↔ | Sonstige offen chirurgische Operationen an Gelenken und Gelenkknorpel, Handgelenk |
| 80.83.12↔ | Zystenexstirpation am Handgelenk | 82.02↔ | Myotomie an der Hand |
| 80.83.99↔ | Sonstige lokale Exzision oder Destruktion einer Gelenkkläsion am Handgelenk, sonstige | 82.04↔ | Inzision und Drainage von Palmar- oder Thenarraum |
| 80.84.00↔ | Sonstige lokale Exzision oder Destruktion einer Gelenkkläsion an Hand und Finger, n.n.bez. | 82.09.00↔ | Sonstige Inzision an den Weichteilen der Hand, n.n.bez. |
| 80.84.10↔ | Debridement an Gelenken der Handwurzel | 82.09.10↔ | Sonstige Inzision an den Weichteilen der Hand, Sehnenfachspaltung an der Hand |
| 80.84.20↔ | Debridement an sonstigen Gelenken der Hand und Finger | 82.09.99↔ | Sonstige Inzision an den Weichteilen der Hand, sonstige |
| 80.84.99↔ | Sonstige lokale Exzision oder Destruktion einer Gelenkkläsion an Hand und Finger, sonstige | 82.11.00↔ | Tenotomie der Hand, n.n.bez. |
| 81.25↔ | Arthrodesen am Radiokarpalgelenk | 82.11.10↔ | Tenotomie der Hand, Handgelenk, perkutan |
| 81.26↔ | Arthrodesen am Karpometakarpalgelenk | 82.11.11↔ | Tenotomie der Hand, Finger, perkutan |
| 81.27↔ | Arthrodesen am Metakarpophalangealgelenk | 82.11.20↔ | Tenotomie der Hand, offen chirurgisch |
| 81.71.00↔ | Arthroplastik mit Implantat am Metakarpophalangeal- und Interphalangealgelenk, n.n.bez. | 82.11.99↔ | Tenotomie der Hand, sonstige |
| 81.71.10↔ | Implantation einer sonstigen Fingergelenkendoprothese | 82.12↔ | Fasziotomie der Hand |
| 81.71.99↔ | Arthroplastik mit Implantat am Metakarpophalangeal- und Interphalangealgelenk, sonstige | 82.19.00↔ | Sonstige Durchtrennung von Weichteilen der Hand, n.n.bez. |
| 81.72↔ | Arthroplastik ohne Implantat am Metakarpophalangeal- und Interphalangealgelenk | 82.19.10↔ | Sonstige Durchtrennung von Weichteilen der Hand, Durchtrennung von Muskeln der Hand |
| 81.74.00↔ | Arthroplastik mit Implantat am Karpokarpal- oder Karpometakarpalgelenk, n.n.bez. | 82.19.99↔ | Sonstige Durchtrennung von Weichteilen der Hand, sonstige |
| 81.74.10↔ | Implantation einer Daumensattelgelenkendoprothese | 82.21↔ | Exzision einer Läsion an einer Sehnen Scheide der Hand |
| 81.74.99↔ | Arthroplastik mit Implantat am Karpokarpal- oder Karpometakarpalgelenk, sonstige | 82.22↔ | Exzision einer Läsion an einem Handmuskel |
| 81.75↔ | Arthroplastik ohne Implantat am Karpokarpal- oder Karpometakarpalgelenk | 82.29↔ | Exzision einer anderen Läsion an den Weichteilen der Hand |
| 81.93.00↔ | Naht an Kapsel oder Ligament der oberen Extremitäten, n.n.bez. | 82.33↔ | Sonstige Tenonektomie an der Hand |
| | | 82.35.00↔ | Sonstige Fasziektomie der Hand, n.n.bez. |
| | | 82.35.10↔ | Fasziektomie der Hohlhand |
| | | 82.35.11↔ | Fasziektomie der Hand und Finger mit Neurolyse |

| | | | |
|-----------|---|-----------|---|
| 82.35.12↔ | Fasziektomie der Hand und Finger mit Neurolyse und Arteriolyse | 82.86.10↔ | Tenoplastik von Beugesehnen der Hand |
| 82.35.13↔ | Fasziektomie der Hand und Finger mit Arthrolyse | 82.86.11↔ | Schaffung eines Transplantlagers für Sehnen an der Hand |
| 82.35.99↔ | Sonstige Fasziektomie der Hand, sonstige | 82.86.12↔ | Revision (ohne Wechsel) eines Sehnenimplantates an der Hand |
| 82.36↔ | Sonstige Myektomie der Hand | 82.86.13↔ | Wechsel eines Sehnenimplantates an der Hand |
| 82.39.00↔ | Sonstige Exzision von Weichteilen der Hand, n.n.bez | 82.86.99↔ | Sonstige Tenoplastik an der Hand, sonstige |
| 82.39.10↔ | Sonstige Exzision von Weichteilen der Hand, Exzision von Sehnscheiden der Hand | 82.89.10↔ | Sehnscheidenplastik an der Hand |
| 82.39.99↔ | Sonstige Exzision von Weichteilen der Hand, sonstige | 82.89.11↔ | Knöcherner Refixation von Bänder der Handwurzel und Mittelhand |
| 82.41↔ | Naht an einer Sehnscheide der Hand | 82.89.12↔ | Knöcherner Refixation von sonstigen Bänder der Hand |
| 82.42↔ | Sekundäre Naht an einer Beugesehne der Hand | 82.89.13↔ | Gelenkübergreifende Weichteildistraktion bei kongenitalen Anomalien der Hand |
| 82.43↔ | Sekundäre Naht an einer anderen Sehne der Hand | 82.89.14↔ | Radialisation bei kongenitalen Anomalien der Hand |
| 82.44↔ | Sonstige Naht an einer Beugesehne der Hand | 82.89.15↔ | Resektion von Schnürringen mit plastischer Rekonstruktion bei kongenitalen Anomalien der Hand |
| 82.45↔ | Sonstige Naht an einer anderen Sehne der Hand | 82.89.16↔ | Transfer einer Zehe als Fingerersatz |
| 82.46.00↔ | Naht an Muskel oder Faszie der Hand, n.n.bez. | 82.89.99↔ | Sonstige plastische Operationen an der Hand, sonstige |
| 82.46.10↔ | Naht an einer Faszie der Hand | 84.01↔ | Amputation und Exartikulation an einem Finger (ausgenommen am Daumen) |
| 82.46.20↔ | Naht an einem Muskel der Hand | 84.02↔ | Amputation und Exartikulation am Daumen |
| 82.46.99↔ | Naht an Muskel oder Faszie der Hand, sonstige | 84.91↔ | Amputation, n.n.bez. |
| 82.51↔ | Verlängerung einer Sehne der Hand | 86.27↔ | Débridement an Nagel, Nagelbett oder Nagelfalz |
| 82.52↔ | Verkürzung einer Sehne der Hand | 86.61.10↔ | Kleinfächiges Vollhauttransplantat an die Hand |
| 82.53↔ | Reinsertion einer Sehne der Hand | 86.61.20↔ | Großfächiges Vollhauttransplantat an die Hand |
| 82.54↔ | Reinsertion eines Muskels der Hand | 86.61.99↔ | Vollhauttransplantat an die Hand, sonstige |
| 82.55↔ | Sonstige Längenänderung an Muskel oder Sehne der Hand | 86.62.10↔ | Kleinfächiges Spalthauttransplantat an die Hand |
| 82.56↔ | Sonstiger Transfer oder Transplantation einer Sehne der Hand | 86.62.20↔ | Großfächiges Spalthauttransplantat an die Hand |
| 82.57.00↔ | Sonstige Transposition einer Sehne der Hand, n.n.bez. | 86.62.99↔ | Sonstiges Hauttransplantat an die Hand, sonstiges |
| 82.57.10↔ | Sonstige Transposition einer Sehne der Hand, Transposition einer Beugesehne der Hand | 86.73.00↔ | Anbringen von gestieltem oder freiem Lappen an die Hand, n.n.bez. |
| 82.57.99↔ | Sonstige Transposition einer Sehne der Hand, sonstige | 86.73.10↔ | Kleinfächige Dehnungsplastik an die Hand |
| 82.58↔ | Sonstiger Transfer oder Transplantation eines Handmuskels | 86.73.11↔ | Kleinfächige Verschiebe-Rotationsplastik an die Hand |
| 82.59↔ | Sonstige Transposition eines Handmuskels | 86.73.12↔ | Kleinfächige Transpositionsplastik an die Hand |
| 82.61↔ | Pollizisation mit Übertragung von Nerven und Blutversorgung | 86.73.13↔ | Kleinfächige Insellappenplastik an die Hand |
| 82.69↔ | Sonstige Rekonstruktion des Daumens | 86.73.20↔ | Großfächige Dehnungsplastik an die Hand |
| 82.71↔ | Rekonstruktion eines Ringbandes | 86.73.21↔ | Großfächige Verschiebe-Rotationsplastik an die Hand |
| 82.72.00↔ | Plastische Operation an der Hand mit Muskel- oder Faszien-Transplantat, n.n.bez. | 86.73.22↔ | Großfächige Transpositionsplastik an die Hand |
| 82.72.10↔ | Plastische Operation mit Muskel- oder Faszien-Transplantat an einem Finger | 86.73.23↔ | Großfächige Insellappenplastik an die Hand |
| 82.72.11↔ | Plastische Operation mit Muskel- oder Faszien-Transplantat an sonstigen Teilen der Hand | 86.73.24↔ | Großfächige Z-Plastik an die Hand |
| 82.72.99↔ | Plastische Operation an der Hand mit Muskel- oder Faszien-Transplantat, sonstiges | 86.73.29↔ | Sonstige lokale Lappenplastik an die Hand |
| 82.79↔ | Plastische Operation an der Hand mit anderem Transplantat oder Implantat | 86.73.30↔ | Anbringen von freiem Lappen mit mikrovaskulärer Anastomosierung an die Hand |
| 82.81↔ | Transfer eines Fingers, ausgenommen Daumen | 86.73.40↔ | Anbringen von gestieltem regionalem oder gestieltem Fernlappen an die Hand |
| 82.82↔ | Plastische Rekonstruktion einer Spalthand | 86.73.80↔ | Kombinierte plastische Eingriffe an Haut und Unterhaut der Hand |
| 82.83↔ | Plastische Rekonstruktion bei Makrodaktylie | 86.73.99↔ | Anbringen von gestielten oder freien Lappen an die Hand, sonstige |
| 82.84↔ | Plastische Rekonstruktion bei Mallet-Finger | 86.86↔ | Onychoplastik |
| 82.85↔ | Sonstige Tenodese an der Hand | | |
| 82.86.00↔ | Sonstige Tenoplastik an der Hand, n.n.bez. | | |

Prozedur I32-5

| | | | |
|-----------|---|-----------|---|
| 78.03.13↔ | Knorpel-Knochen-Transplantation an Radius und Ulna | 82.71↔ | Rekonstruktion eines Ringbandes |
| 78.49.11↔ | Sonstige plastische Rekonstruktion an Phalangen der Hand | 82.72.00↔ | Plastische Operation an der Hand mit Muskel- oder Faszien-Transplantat, n.n.bez. |
| 81.28↔ | Interphalangeal-Arthrodese | 82.72.10↔ | Plastische Operation mit Muskel- oder Faszien-Transplantat an einem Finger |
| 81.71.10↔ | Inplantation einer sonstigen Fingergelenkendoprothese | 82.72.11↔ | Plastische Operation mit Muskel- oder Faszien-Transplantat an sonstigen Teilen der Hand |
| 81.71.99↔ | Arthroplastik mit Implantat am Metakarpophalangeal- und Interphalangealgelenk, sonstige | 82.72.99↔ | Plastische Operation an der Hand mit Muskel- oder Faszien-Transplantat, sonstiges |
| 81.72↔ | Arthroplastik ohne Implantat am Metakarpophalangeal- und Interphalangealgelenk | 82.81↔ | Transfer eines Fingers, ausgenommen Daumen |
| 81.74.00↔ | Arthroplastik mit Implantat am Karpokarpal- oder Karpometakarpalgelenk, n.n.bez. | 82.82↔ | Plastische Rekonstruktion einer Spalthand |
| 81.74.10↔ | Implantation einer Daumensattelgelenkendoprothese | 82.89.10↔ | Sehnscheidenplastik an der Hand |
| 81.74.99↔ | Arthroplastik mit Implantat am Karpokarpal- oder Karpometakarpalgelenk, sonstige | 82.89.11↔ | Knöcherner Refixation von Bänder der Handwurzel und Mittelhand |
| 81.97.15↔ | Revision und Wechsel einer Handgelenkendoprothese | 82.89.12↔ | Knöcherner Refixation von sonstigen Bänder der Hand |
| 81.97.16↔ | Revision und Wechsel einer Daumensattelgelenkendoprothese | 82.89.13↔ | Gelenkübergreifende Weichteildistraktion bei kongenitalen Anomalien der Hand |
| 81.97.17↔ | Revision und Wechsel einer sonstigen Fingergelenkendoprothese | 82.89.14↔ | Radialisation bei kongenitalen Anomalien der Hand |
| 82.61↔ | Pollizisation mit Übertragung von Nerven und Blutversorgung | | |
| 82.69↔ | Sonstige Rekonstruktion des Daumens | | |

| | | | |
|-----------|--|-----------|--|
| 82.89.15↔ | Resektion von Schnürringen mit plastischer Rekonstruktion bei kongenitalen Anomalien der Hand | 84.23.10↔ | Replantation von Vorderarm |
| 82.89.16↔ | Transfer einer Zehe als Fingerersatz | 84.23.11↔ | Replantation von Handgelenk oder Hand |
| 82.89.99↔ | Sonstige plastische Operationen an der Hand, sonstige | 84.23.99↔ | Replantation von Vorderarm, Handgelenk oder Hand, sonstige |
| 83.82.10↔ | Faszientransplantation, Kopf und Hals | 84.29.10↔ | Sonstige Replantation, Obere Extremität |
| 83.82.11↔ | Faszientransplantation, Schulter und Axilla | 84.29.20↔ | Sonstige Replantation, Untere Extremität |
| 83.82.12↔ | Faszientransplantation, Oberarm und Ellenbogen | 84.29.99↔ | Sonstige Replantation, sonstige |
| 83.82.13↔ | Faszientransplantation, Unterarm | 86.62.10↔ | Kleinflächiges Spalthauttransplantat an die Hand |
| 83.82.14↔ | Faszientransplantation, Brustwand, Bauch und Rücken | 86.62.20↔ | Großflächiges Spalthauttransplantat an die Hand |
| 83.82.15↔ | Faszientransplantation, Leisten- und Genitalregion und Gesäss | 86.62.99↔ | Sonstiges Hauttransplantat an die Hand, sonstiges |
| 83.82.16↔ | Faszientransplantation, Untere Extremität | 86.63.10↔ | Kleinflächiges Vollhauttransplantat an den Kopf (außer Lippe und Mund) |
| 83.82.19↔ | Faszientransplantation, Andere Lokalisation | 86.63.11↔ | Kleinflächiges Vollhauttransplantat an den Hals |
| 83.82.20↔ | Transplantation eines lokalen Muskel- oder Fasziennappens, Kopf und Hals | 86.63.12↔ | Kleinflächiges Vollhauttransplantat an Schulter und Oberarm |
| 83.82.21↔ | Transplantation eines lokalen Muskel- oder Fasziennappens, Schulter und Axilla | 86.63.13↔ | Kleinflächiges Vollhauttransplantat an den Unterarm |
| 83.82.22↔ | Transplantation eines lokalen Muskel- oder Fasziennappens, Oberarm und Ellenbogen | 86.63.15↔ | Kleinflächiges Vollhauttransplantat an Brustwand, Bauch und Rücken |
| 83.82.23↔ | Transplantation eines lokalen Muskel- oder Fasziennappens, Unterarm | 86.63.16↔ | Kleinflächiges Vollhauttransplantat an die Leisten- und Genitalregion |
| 83.82.24↔ | Transplantation eines lokalen Muskel- oder Fasziennappens, Brustwand, Bauch und Rücken | 86.63.17↔ | Kleinflächiges Vollhauttransplantat an das Gesäß |
| 83.82.25↔ | Transplantation eines lokalen Muskel- oder Fasziennappens, Leisten- und Genitalregion und Gesäss | 86.63.18↔ | Kleinflächiges Vollhauttransplantat an Oberschenkel und Unterschenkel |
| 83.82.26↔ | Transplantation eines lokalen Muskel- oder Fasziennappens, Untere Extremität | 86.63.19↔ | Kleinflächiges Vollhauttransplantat an andere Lokalisation |
| 83.82.29↔ | Transplantation eines lokalen Muskel- oder Fasziennappens, Andere Lokalisation | 86.63.1a↔ | Kleinflächiges Vollhauttransplantat an den Fuß |
| 83.82.30↔ | Transplantation eines osteomyokutanen oder osteofasziokutanen Lappens, Kopf und Hals | 86.63.20↔ | Großflächiges Vollhauttransplantat an den Kopf (außer Lippe und Mund) |
| 83.82.31↔ | Transplantation eines osteomyokutanen oder osteofasziokutanen Lappens, Schulter und Axilla | 86.63.21↔ | Großflächiges Vollhauttransplantat an den Hals |
| 83.82.32↔ | Transplantation eines osteomyokutanen oder osteofasziokutanen Lappens, Oberarm und Ellenbogen | 86.63.22↔ | Großflächiges Vollhauttransplantat an Schulter und Oberarm |
| 83.82.33↔ | Transplantation eines osteomyokutanen oder osteofasziokutanen Lappens, Unterarm | 86.63.23↔ | Großflächiges Vollhauttransplantat an den Unterarm |
| 83.82.34↔ | Transplantation eines osteomyokutanen oder osteofasziokutanen Lappens, Brustwand, Bauch und Rücken | 86.63.25↔ | Großflächiges Vollhauttransplantat an Brustwand, Bauch und Rücken |
| 83.82.35↔ | Transplantation eines osteomyokutanen oder osteofasziokutanen Lappens, Leisten- und Genitalregion und Gesäss | 86.63.26↔ | Großflächiges Vollhauttransplantat an die Leisten- und Genitalregion |
| 83.82.36↔ | Transplantation eines osteomyokutanen oder osteofasziokutanen Lappens, Untere Extremität | 86.63.27↔ | Großflächiges Vollhauttransplantat an das Gesäß |
| 83.82.39↔ | Transplantation eines osteomyokutanen oder osteofasziokutanen Lappens, Andere Lokalisation | 86.63.28↔ | Großflächiges Vollhauttransplantat an Oberschenkel und Unterschenkel |
| 83.82.40↔ | Transplantation eines sonstigen Lappentransplantates mit mikrovaskulärer Anastomosierung aus Muskel oder Faszie, Kopf und Hals | 86.63.29↔ | Großflächiges Vollhauttransplantat an andere Lokalisation |
| 83.82.41↔ | Transplantation eines sonstigen Lappentransplantates mit mikrovaskulärer Anastomosierung aus Muskel oder Faszie, Schulter und Axilla | 86.63.2a↔ | Großflächiges Vollhauttransplantat an den Fuß |
| 83.82.42↔ | Transplantation eines sonstigen Lappentransplantates mit mikrovaskulärer Anastomosierung aus Muskel oder Faszie, Oberarm und Ellenbogen | 86.63.99↔ | Vollhauttransplantat an andere Lokalisationen, sonstige |
| 83.82.43↔ | Transplantation eines sonstigen Lappentransplantates mit mikrovaskulärer Anastomosierung aus Muskel oder Faszie, Unterarm | 86.65.10↔ | Kleinflächige heterologe Hauttransplantation an den Kopf |
| 83.82.44↔ | Transplantation eines sonstigen Lappentransplantates mit mikrovaskulärer Anastomosierung aus Muskel oder Faszie, Brustwand, Bauch und Rücken | 86.65.11↔ | Kleinflächige heterologe Hauttransplantation an den Hals |
| 83.82.45↔ | Transplantation eines sonstigen Lappentransplantates mit mikrovaskulärer Anastomosierung aus Muskel oder Faszie, Leisten- und Genitalregion und Gesäss | 86.65.12↔ | Kleinflächige heterologe Hauttransplantation an Schulter und Oberarm |
| 83.82.46↔ | Transplantation eines sonstigen Lappentransplantates mit mikrovaskulärer Anastomosierung aus Muskel oder Faszie, Untere Extremität | 86.65.13↔ | Kleinflächige heterologe Hauttransplantation an den Unterarm |
| 83.82.47↔ | Transplantation eines sonstigen Lappentransplantates mit mikrovaskulärer Anastomosierung aus Muskel oder Faszie, Andere Lokalisation | 86.65.14↔ | Kleinflächige heterologe Hauttransplantation an die Hand |
| 83.82.99↔ | Muskel- oder Faszientransplantation, sonstige | 86.65.15↔ | Kleinflächige heterologe Hauttransplantation an Brustwand und Rücken |
| 84.21↔ | Daumen-Replantation | 86.65.16↔ | Kleinflächige heterologe Hauttransplantation an die Bauchregion |
| 84.22↔ | Finger-Replantation (ausser Daumen) | 86.65.17↔ | Kleinflächige heterologe Hauttransplantation an die untere Extremität |
| 84.23.00↔ | Replantation von Vorderarm, Handgelenk oder Hand, n.n.bez. | 86.65.19↔ | Kleinflächige heterologe Hauttransplantation an andere Lokalisation |
| | | 86.65.20↔ | Großflächige heterologe Hauttransplantation an den Kopf |
| | | 86.65.21↔ | Großflächige heterologe Hauttransplantation an den Hals |
| | | 86.65.22↔ | Großflächige heterologe Hauttransplantation an Schulter und Oberarm |
| | | 86.65.23↔ | Großflächige heterologe Hauttransplantation an den Unterarm |
| | | 86.65.24↔ | Großflächige heterologe Hauttransplantation an die Hand |
| | | 86.65.25↔ | Großflächige heterologe Hauttransplantation an Brustwand und Rücken |
| | | 86.65.26↔ | Großflächige heterologe Hauttransplantation an Bauchregion |
| | | 86.65.27↔ | Großflächige heterologe Hauttransplantation an die untere Extremität |
| | | 86.65.29↔ | Großflächige heterologe Hauttransplantation an andere Lokalisation |
| | | 86.65.30↔ | Transplantation von Schweinehaut |
| | | 86.65.40↔ | Permanenter Hautersatz durch zweischichtiges Dermis-Epidermis-Ersatzmaterial |
| | | 86.65.99↔ | Heterologe Hauttransplantation, sonstige |
| | | 86.66.10↔ | Kleinflächige homologe Hauttransplantation an den Kopf |
| | | 86.66.11↔ | Kleinflächige homologe Hauttransplantation an den Hals |

| | | | |
|-----------|--|-----------|--|
| 86.66.12↔ | Kleinflächige homologe Hauttransplantation an Schulter und Oberarm | 86.73.30↔ | Anbringen von freiem Lappen mit mikrovasculärer Anastomosierung an die Hand |
| 86.66.13↔ | Kleinflächige homologe Hauttransplantation an den Unterarm | 86.73.40↔ | Anbringen von gestieltem regionalem oder gestieltem Fernlappen an die Hand |
| 86.66.14↔ | Kleinflächige homologe Hauttransplantation an die Hand | 86.73.80↔ | Kombinierte plastische Eingriffe an Haut und Unterhaut der Hand |
| 86.66.15↔ | Kleinflächige homologe Hauttransplantation an Brustwand und Rücken | 86.73.99↔ | Anbringen von gestielten oder freien Lappen an die Hand, sonstige |
| 86.66.16↔ | Kleinflächige homologe Hauttransplantation an die Bauchregion | 86.75.10↔ | Revision von gestieltem oder freiem Lappen oder freiem Hauttransplantat des Kopfes |
| 86.66.17↔ | Kleinflächige homologe Hauttransplantation an die untere Extremität | 86.75.11↔ | Revision von gestieltem oder freiem Lappen oder freiem Hauttransplantat des Halses |
| 86.66.19↔ | Kleinflächige homologe Hauttransplantation an andere Lokalisation | 86.75.12↔ | Revision von gestieltem oder freiem Lappen oder freiem Hauttransplantat von Schulter und Oberarm |
| 86.66.20↔ | Großflächige homologe Hauttransplantation an den Kopf | 86.75.13↔ | Revision von gestieltem oder freiem Lappen oder freiem Hauttransplantat des Unterarmes |
| 86.66.21↔ | Großflächige homologe Hauttransplantation an den Hals | 86.75.14↔ | Revision von gestieltem oder freiem Lappen oder freiem Hauttransplantat der Hand |
| 86.66.22↔ | Großflächige homologe Hauttransplantation an Schulter und Oberarm | 86.75.15↔ | Revision von gestieltem oder freiem Lappen oder freiem Hauttransplantat der Brustwand und Rücken |
| 86.66.23↔ | Großflächige homologe Hauttransplantation an den Unterarm | 86.75.16↔ | Revision von gestieltem oder freiem Lappen oder freiem Hauttransplantat der Bauchregion |
| 86.66.24↔ | Großflächige homologe Hauttransplantation an die Hand | 86.75.17↔ | Revision von gestieltem oder freiem Lappen oder freiem Hauttransplantat der unteren Extremität |
| 86.66.25↔ | Großflächige homologe Hauttransplantation an Brustwand und Rücken | 86.75.19↔ | Revision von gestieltem oder freiem Lappen oder freiem Hauttransplantat anderer Lokalisation |
| 86.66.26↔ | Großflächige homologe Hauttransplantation an die Bauchregion | 86.75.99↔ | Revision von gestieltem oder freiem Lappen, sonstige |
| 86.66.27↔ | Großflächige homologe Hauttransplantation an die untere Extremität | 86.85.00↔ | Korrektur einer Syndaktylie, n.n.bez. |
| 86.66.29↔ | Großflächige homologe Hauttransplantation an andere Lokalisation | 86.85.30↔ | Trennung einer kompletten Syndaktylie mit Verschiebeplastik, Kuppenplastik oder Seitenbandrekonstruktion, der Hand |
| 86.66.99↔ | Homologe Hauttransplantation, sonstige | 86.85.40↔ | Trennung einer kompletten Syndaktylie mit Verschiebeplastik, Kuppenplastik oder Seitenbandrekonstruktion, des Fusses |
| 86.67.10↔ | Kleinflächiges temporäres Haut-Regenerationsgraft an den Kopf | 86.85.50↔ | Resektion gedoppelter Anteile bei Syndaktylie oder Polydaktylie mit Gelenkrekonstruktion, der Hand |
| 86.67.11↔ | Kleinflächiges temporäres Haut-Regenerationsgraft an den Hals | 86.85.60↔ | Resektion gedoppelter Anteile bei Syndaktylie oder Polydaktylie mit Gelenkrekonstruktion, des Fusses |
| 86.67.12↔ | Kleinflächiges temporäres Haut-Regenerationsgraft an Schulter und Oberarm | 86.85.70↔ | Korrektur einer Polysyndaktylie durch Fusion gedoppelter Anteile, der Hand |
| 86.67.13↔ | Kleinflächiges temporäres Haut-Regenerationsgraft an den Unterarm | 86.85.80↔ | Korrektur einer Polysyndaktylie durch Fusion gedoppelter Anteile, des Fusses |
| 86.67.14↔ | Kleinflächiges temporäres Haut-Regenerationsgraft an die Hand | 86.85.99↔ | Korrektur einer Syndaktylie, sonstige |
| 86.67.15↔ | Kleinflächiges temporäres Haut-Regenerationsgraft an Brustwand und Rücken | 86.88.10↔ | Kleinflächige Weichteildeckung durch kultivierte Keratinozyten am Kopf |
| 86.67.16↔ | Kleinflächiges temporäres Haut-Regenerationsgraft an die Bauchregion | 86.88.11↔ | Kleinflächige Weichteildeckung durch kultivierte Keratinozyten am Hals |
| 86.67.17↔ | Kleinflächiges temporäres Haut-Regenerationsgraft an die untere Extremität | 86.88.12↔ | Kleinflächige Weichteildeckung durch kultivierte Keratinozyten an Schulter und Oberarm |
| 86.67.19↔ | Kleinflächiges temporäres Haut-Regenerationsgraft an andere Lokalisation | 86.88.13↔ | Kleinflächige Weichteildeckung durch kultivierte Keratinozyten am Unterarm |
| 86.67.20↔ | Großflächiges temporäres Haut-Regenerationsgraft an den Kopf | 86.88.14↔ | Kleinflächige Weichteildeckung durch kultivierte Keratinozyten an der Hand |
| 86.67.21↔ | Großflächiges temporäres Haut-Regenerationsgraft an den Hals | 86.88.15↔ | Kleinflächige Weichteildeckung durch kultivierte Keratinozyten am Brustwand und Rücken |
| 86.67.22↔ | Großflächiges temporäres Haut-Regenerationsgraft an Schulter und Oberarm | 86.88.16↔ | Kleinflächige Weichteildeckung durch kultivierte Keratinozyten an der Bauchregion |
| 86.67.23↔ | Großflächiges temporäres Haut-Regenerationsgraft an den Unterarm | 86.88.17↔ | Kleinflächige Weichteildeckung durch kultivierte Keratinozyten an der unteren Extremität |
| 86.67.24↔ | Großflächiges temporäres Haut-Regenerationsgraft an die Hand | 86.88.19↔ | Kleinflächige Weichteildeckung durch kultivierte Keratinozyten an anderer Lokalisation |
| 86.67.25↔ | Großflächiges temporäres Haut-Regenerationsgraft an Brustwand und Rücken | 86.88.20↔ | Kleinflächige temporäre Weichteildeckung durch Kombination mehrerer Verfahren am Kopf |
| 86.67.26↔ | Großflächiges temporäres Haut-Regenerationsgraft an die Bauchregion | 86.88.21↔ | Kleinflächige temporäre Weichteildeckung durch Kombination mehrerer Verfahren am Hals |
| 86.67.27↔ | Großflächiges temporäres Haut-Regenerationsgraft an die untere Extremität | 86.88.22↔ | Kleinflächige temporäre Weichteildeckung durch Kombination mehrerer Verfahren an Schulter und Oberarm |
| 86.67.29↔ | Großflächiges temporäres Haut-Regenerationsgraft an andere Lokalisation | 86.88.23↔ | Kleinflächige temporäre Weichteildeckung durch Kombination mehrerer Verfahren am Unterarm |
| 86.67.30↔ | Permanenter Hautersatz durch Epidermisersatzmaterial | 86.88.24↔ | Kleinflächige temporäre Weichteildeckung durch Kombination mehrerer Verfahren an der Hand |
| 86.67.31↔ | Permanenter Hautersatz durch Dermisersatzmaterial | 86.88.25↔ | Kleinflächige temporäre Weichteildeckung durch Kombination mehrerer Verfahren an Brustwand und Rücken |
| 86.67.99↔ | Haut-Regenerationsgraft, sonstige | 86.88.26↔ | Kleinflächige temporäre Weichteildeckung durch Kombination mehrerer Verfahren an der Bauchregion |
| 86.72↔ | Verschiebung eines gestielten Lappens | | |
| 86.73.00↔ | Anbringen von gestieltem oder freiem Lappen an die Hand, n.n.bez. | | |
| 86.73.10↔ | Kleinflächige Dehnungsplastik an die Hand | | |
| 86.73.11↔ | Kleinflächige Verschiebe-Rotationsplastik an die Hand | | |
| 86.73.12↔ | Kleinflächige Transpositionsplastik an die Hand | | |
| 86.73.13↔ | Kleinflächige Insellappenplastik an die Hand | | |
| 86.73.20↔ | Großflächige Dehnungsplastik an die Hand | | |
| 86.73.21↔ | Großflächige Verschiebe-Rotationsplastik an die Hand | | |
| 86.73.22↔ | Großflächige Transpositionsplastik an die Hand | | |
| 86.73.23↔ | Großflächige Insellappenplastik an die Hand | | |
| 86.73.24↔ | Großflächige Z-Plastik an die Hand | | |
| 86.73.29↔ | Sonstige lokale Lappenplastik an die Hand | | |

| | | | |
|-----------|---|-----------|---|
| 86.88.27↔ | Kleinflächige temporäre Weichteildeckung durch Kombination mehrerer Verfahren an der unteren Extremität | 86.88.90↔ | Sonstige temporäre Weichteildeckung am Kopf |
| 86.88.29↔ | Kleinflächige temporäre Weichteildeckung durch Kombination mehrerer Verfahren an anderer Lokalisation | 86.88.91↔ | Sonstige temporäre Weichteildeckung am Hals |
| 86.88.30↔ | Großflächige Weichteildeckung durch kultivierte Keratinozyten an anderen Teilen des Kopfes | 86.88.92↔ | Sonstige temporäre Weichteildeckung an Schulter und Oberarm |
| 86.88.31↔ | Großflächige Weichteildeckung durch kultivierte Keratinozyten am Hals | 86.88.93↔ | Sonstige temporäre Weichteildeckung am Unterarm |
| 86.88.32↔ | Großflächige Weichteildeckung durch kultivierte Keratinozyten an Schulter und Oberarm | 86.88.94↔ | Sonstige temporäre Weichteildeckung an der Hand |
| 86.88.33↔ | Großflächige Weichteildeckung durch kultivierte Keratinozyten am Unterarm | 86.88.95↔ | Sonstige temporäre Weichteildeckung an Brustwand und Rücken |
| 86.88.34↔ | Großflächige Weichteildeckung durch kultivierte Keratinozyten an der Hand | 86.88.96↔ | Sonstige temporäre Weichteildeckung an der Bauchregion |
| 86.88.35↔ | Großflächige Weichteildeckung durch kultivierte Keratinozyten an Brustwand und Rücken | 86.88.97↔ | Sonstige temporäre Weichteildeckung an der unteren Extremität |
| 86.88.36↔ | Großflächige Weichteildeckung durch kultivierte Keratinozyten an der Bauchregion | 86.88.99↔ | Sonstige temporäre Weichteildeckung, sonstige |
| 86.88.37↔ | Großflächige Weichteildeckung durch kultivierte Keratinozyten an der unteren Extremität | 86.89.10↔ | Lappenstieldurchtrennung nach Hautplastik am Kopf |
| 86.88.39↔ | Großflächige Weichteildeckung durch kultivierte Keratinozyten an anderer Lokalisation | 86.89.11↔ | Lappenstieldurchtrennung nach Hautplastik am Hals |
| 86.88.40↔ | Großflächige temporäre Weichteildeckung durch Kombination mehrerer Verfahren an anderen Teilen des Kopfes | 86.89.12↔ | Lappenstieldurchtrennung nach Hautplastik an Schulter und Axilla |
| 86.88.41↔ | Großflächige temporäre Weichteildeckung durch Kombination mehrerer Verfahren am Hals | 86.89.13↔ | Lappenstieldurchtrennung nach Hautplastik an Oberarm und Ellenbogen |
| 86.88.42↔ | Großflächige temporäre Weichteildeckung durch Kombination mehrerer Verfahren an Schulter und Oberarm | 86.89.14↔ | Lappenstieldurchtrennung nach Hautplastik am Unterarm |
| 86.88.43↔ | Großflächige temporäre Weichteildeckung durch Kombination mehrerer Verfahren am Unterarm | 86.89.15↔ | Lappenstieldurchtrennung nach Hautplastik an der Hand |
| 86.88.44↔ | Großflächige temporäre Weichteildeckung durch Kombination mehrerer Verfahren an der Hand | 86.89.16↔ | Lappenstieldurchtrennung nach Hautplastik an Brustwand, Bauch und Rücken |
| 86.88.45↔ | Großflächige temporäre Weichteildeckung durch Kombination mehrerer Verfahren an Brustwand und Rücken | 86.89.17↔ | Lappenstieldurchtrennung nach Hautplastik an der Leisten- und Genitalregion |
| 86.88.46↔ | Großflächige temporäre Weichteildeckung durch Kombination mehrerer Verfahren an der Bauchregion | 86.89.18↔ | Lappenstieldurchtrennung nach Hautplastik am Gesäß |
| 86.88.47↔ | Großflächige temporäre Weichteildeckung durch Kombination mehrerer Verfahren an der unteren Extremität | 86.89.19↔ | Lappenstieldurchtrennung nach Hautplastik an anderer Lokalisation |
| 86.88.49↔ | Großflächige temporäre Weichteildeckung durch Kombination mehrerer Verfahren an anderer Lokalisation | 86.89.1a↔ | Lappenstieldurchtrennung nach Hautplastik an Oberschenkel und Knie |
| | | 86.89.1b↔ | Lappenstieldurchtrennung nach Hautplastik an Unterschenkel und Fuß |
| | | 86.89.80↔ | Revision einer Hautplastik am Kopf |
| | | 86.89.84↔ | Revision einer Hautplastik am Unterarm |
| | | 86.89.85↔ | Revision einer Hautplastik an der Hand |
| | | 86.89.87↔ | Revision einer Hautplastik an der Leisten- und Genitalregion und am Gesäß |
| | | 86.89.88↔ | Revision einer Hautplastik an der unteren Extremität |
| | | 86.89.89↔ | Revision einer Hautplastik an anderer Lokalisation |
| | | 86.89.99↔ | Sonstige plastische Rekonstruktion an Haut und Subkutangewebe, sonstige |

Prozedur I32-6

| | | | |
|-----------|---|-----------|--|
| 04.43.00↔ | Entlastung am Karpaltunnel, n.n.bez. | 77.34.99↔ | Sonstige Knochendurchtrennung an Karpalia und Metakarpalia, sonstige |
| 04.43.10↔ | Entlastung am Karpaltunnel, endoskopisch | 77.39.10↔ | (De-)Rotationsosteotomie an Phalangen der Hand |
| 04.43.99↔ | Entlastung am Karpaltunnel, sonstige | 77.39.19↔ | Sonstige Knochendurchtrennung an Phalangen der Hand |
| 77.04.00↔ | Sequestrektomie an Karpalia und Metakarpalia, n.n.bez. | 77.64.00↔ | Lokale Resektion von Knochenläsion oder -gewebe an Karpalia und Metakarpalia, n.n.bez. |
| 77.04.10↔ | Sequestrektomie an Karpalia und Metakarpalia, ohne Einlage eines Medikamententrägers | 77.64.20↔ | Debridement an Karpalia und Metakarpalia |
| 77.04.11↔ | Sequestrektomie an Karpalia und Metakarpalia, mit Einlage eines Medikamententrägers | 77.64.99↔ | Lokale Resektion von Knochenläsion oder -gewebe an Karpalia und Metakarpalia, sonstige |
| 77.04.99↔ | Sequestrektomie an Karpalia und Metakarpalia, sonstige | 77.69.10↔ | Lokale Resektion von Knochenläsion oder -gewebe an Phalangen der Hand |
| 77.14.00↔ | Sonstige Knocheninzision ohne Knochendurchtrennung an Karpalia und Metakarpalia, n.n.bez. | 77.69.20↔ | Debridement an Phalangen der Hand |
| 77.14.10↔ | Sonstige Knocheninzision ohne Knochendurchtrennung an Karpalia und Metakarpalia, Exploration und Knochenbohrung | 77.84↔ | Sonstige partielle Knochenresektion an Karpalia und Metakarpalia |
| 77.14.11↔ | Sonstige Knocheninzision ohne Knochendurchtrennung an Karpalia und Metakarpalia, Fremdkörperentfernung | 77.89.10↔ | Sonstige partielle Knochenresektion an Phalangen der Hand |
| 77.14.12↔ | Sonstige Knocheninzision ohne Knochendurchtrennung an Karpalia und Metakarpalia, Einlage und Entfernung eines Medikamententrägers | 77.94↔ | Totale Resektion von Karpalia und Metakarpalia |
| 77.14.13↔ | Sonstige Knocheninzision ohne Knochendurchtrennung an Karpalia und Metakarpalia, Drainage | 77.99.10↔ | Totale Knochenresektionen an Phalangen der Hand |
| 77.14.99↔ | Sonstige Knocheninzision ohne Knochendurchtrennung an Karpalia und Metakarpalia, sonstige | 78.04.10↔ | Knochen transplantation an Karpalia und Metakarpalia, gefäßgestielt mit mikrovaskulärer Anastomose |
| 77.24↔ | Keilosteotomie an Karpalia und Metakarpalia | 78.04.11↔ | Knochen transposition an Karpalia und Metakarpalia, gefäßgestielt ohne mikrovaskuläre Anastomose |
| 77.29.10↔ | Keilosteotomie an Phalangen der Hand | 78.04.12↔ | Knochen transplantation an Karpalia und Metakarpalia, allogene |
| 77.34.00↔ | Sonstige Knochendurchtrennung an Karpalia und Metakarpalia, n.n.bez. | 78.04.13↔ | Knochen transplantation an Karpalia und Metakarpalia |
| 77.34.10↔ | (De-)rotationsosteotomie an Karpalia und Metakarpalia | 78.09.10↔ | Knochen transplantation an Phalangen der Hand, gefäßgestielt mit mikrovaskulärer Anastomose |
| 77.34.11↔ | Komplexe (mehrdimensionale) Osteotomie an Karpalia und Metakarpalia | 78.09.11↔ | Knochen transplantation an Phalangen der Hand, gefäßgestielt ohne mikrovaskuläre Anastomose |
| | | 78.09.12↔ | Knochen transplantation an Phalangen der Hand, allogene |

| | | | |
|-----------|---|-----------|--|
| 78.09.90↔ | Knochentransplantation an andere näher bezeichnete Knochen, ausser Gesichtsschädelknochen, gefäßgestielt mit mikrovaskulärer Anastomose | 79.14.99↔ | Geschlossene Reposition einer Fingerfraktur mit innerer Knochenfixation, sonstige |
| 78.09.91↔ | Knochentransplantation an andere näher bezeichnete Knochen, ausser Gesichtsschädelknochen, gefäßgestielt ohne mikrovaskuläre Anastomose | 79.23↔ | Offene Reposition einer Fraktur an Karpalia und Metakarpalia ohne innere Knochenfixation |
| 78.09.92↔ | Knochentransplantation an andere näher bezeichnete Knochen, ausser Gesichtsschädelknochen, allogene | 79.24↔ | Offene Reposition einer Fingerfraktur ohne innere Knochenfixation |
| 78.14.00↔ | Anlegen eines Fixateur externe an Karpalia und Metakarpalia (inkl. Reposition von Frakturen), n.n.bez. | 79.33.00↔ | Offene Reposition einer Fraktur an Karpalia und Metakarpalia mit innerer Knochenfixation, n.n.bez. |
| 78.14.10↔ | Geschlossene Reposition einer Fraktur an Karpalia und Metakarpalia mit Knochenfixation durch Fixateur externe | 79.33.10↔ | Offene Reposition einer Fraktur an Karpalia und Metakarpalia mit innerer Knochenfixation durch (Blount-)Klammern |
| 78.14.11↔ | Offene Reposition einer Fraktur an Karpalia und Metakarpalia mit Knochenfixation durch Fixateur externe | 79.33.19↔ | Offene Reposition einer Fraktur an Karpalia und Metakarpalia mit sonstiger innerer Knochenfixation |
| 78.14.99↔ | Anlegen eines Fixateur externe an Karpalia und Metakarpalia (inkl. Reposition von Frakturen), sonstige | 79.33.99↔ | Offene Reposition einer Fraktur an Karpalia und Metakarpalia mit innerer Knochenfixation, sonstige |
| 78.19.10↔ | Geschlossene Reposition einer Fraktur von Phalangen der Hand mit Knochenfixation durch Fixateur externe | 79.34↔ | Offene Reposition einer Fingerfraktur mit innerer Knochenfixation |
| 78.19.11↔ | Offene Reposition einer Fraktur von Phalangen der Hand mit Knochenfixation durch Fixateur externe | 79.63↔ | Débridement einer offenen Fraktur an Karpalia und Metakarpalia |
| 78.24.00↔ | Verkürzungsosteotomie an Karpalia und Metakarpalia, n.n.bez. | 79.64↔ | Débridement einer offenen Fingerfraktur |
| 78.24.10↔ | Temporäre Epiphyseodese an Karpalia und Metakarpalia | 79.83.00↔ | Offene Reposition einer Luxation des Handgelenks, n.n.bez. |
| 78.24.11↔ | Permanente Epiphyseodese an Karpalia und Metakarpalia | 79.83.10↔ | Offene Reposition einer Luxation des distales Radioulnargelenks |
| 78.24.12↔ | Therapeutische Epiphyseolyse an Karpalia und Metakarpalia | 79.83.99↔ | Offene Reposition einer Luxation des Handgelenks, sonstige |
| 78.24.99↔ | Verkürzungsosteotomie an Karpalia und Metakarpalia, sonstige | 79.84↔ | Offene Reposition einer Luxation von Hand und Fingern |
| 78.29.10↔ | Temporäre Epiphyseodese an Phalangen der Hand | 79.93↔ | Nicht näher bezeichnete Operation an Verletzung von Karpalia und Metakarpalia |
| 78.29.11↔ | Permanente Epiphyseodese an Phalangen der Hand | 79.94↔ | Nicht näher bezeichnete Operation an Verletzung der Fingerknochen |
| 78.29.12↔ | Therapeutische Epiphyseolyse an Phalangen der Hand | 80.13.00↔ | Sonstige Arthrotomie des Handgelenks, n.n.bez. |
| 78.29.19↔ | Sonstige Verkürzungsosteotomie an Phalangen der Hand | 80.13.10↔ | Arthroskopische Arthrotomie des Handgelenkes, Gelenkspülung mit Drainage |
| 78.34↔ | Verlängerungsosteotomie an Karpalia und Metakarpalia | 80.13.11↔ | Arthroskopische Arthrotomie des Handgelenkes, Entfernung freier Gelenkkörper |
| 78.39.10↔ | Verlängerungsosteotomie an Phalangen der Hand | 80.13.12↔ | Arthroskopische Arthrotomie des Handgelenkes, Einlegen oder Entfernen eines Medikamententrägers |
| 78.44↔ | Sonstige plastische Rekonstruktion an Karpalia und Metakarpalia | 80.13.20↔ | Arthrotomie des Handgelenkes, Gelenkspülung mit Drainage |
| 78.52.00↔ | Innere Knochenfixation ohne Reposition der Fraktur am Humerus, n.n.bez. | 80.13.21↔ | Arthrotomie des Handgelenkes, Entfernung freier Gelenkkörper |
| 78.52.10↔ | Revision von Osteosynthesematerial (ohne Materialwechsel) am Humerus | 80.13.99↔ | Sonstige Arthrotomie des Handgelenks, sonstige |
| 78.52.99↔ | Innere Knochenfixation ohne Reposition der Fraktur am Humerus, sonstige | 80.44.00↔ | Durchtrennung von Gelenkkapsel, Ligament oder Knorpel an Hand und Fingern, n.n.bez. |
| 78.53.00↔ | Innere Knochenfixation ohne Reposition der Fraktur an Radius und Ulna, n.n.bez. | 80.44.10↔ | Durchtrennung von Gelenkkapsel, Ligament oder Knorpel, Durchtrennung der Bänder der Mittelhand |
| 78.53.10↔ | Revision von Osteosynthesematerial (ohne Materialwechsel) an Radius | 80.44.11↔ | Durchtrennung von Gelenkkapsel, Ligament oder Knorpel, Durchtrennung des Retinakulum flexorum |
| 78.53.20↔ | Revision von Osteosynthesematerial (ohne Materialwechsel) an Ulna | 80.44.20↔ | Durchtrennung von Gelenkkapsel, Ligament oder Knorpel, Exzision von Bändern der Mittelhand |
| 78.53.99↔ | Innere Knochenfixation ohne Reposition der Fraktur an Radius und Ulna, sonstige | 80.44.21↔ | Durchtrennung von Gelenkkapsel, Ligament oder Knorpel, Exzision von sonstigen Bändern der Hand |
| 78.54.00↔ | Innere Knochenfixation ohne Reposition der Fraktur an Karpalia und Metakarpalia, n.n.bez. | 80.44.90↔ | Durchtrennung von Gelenkkapsel, Ligament oder Knorpel, Sonstige Operationen an Bändern der Mittelhand |
| 78.54.10↔ | Revision von Osteosynthesematerial (ohne Materialwechsel) an Karpalia und Metakarpalia | 80.44.91↔ | Durchtrennung von Gelenkkapsel, Ligament oder Knorpel, Sonstige Operationen an sonstigen Bändern der Hand |
| 78.54.99↔ | Innere Knochenfixation ohne Reposition der Fraktur an Karpalia und Metakarpalia, sonstige | 80.44.99↔ | Durchtrennung von Gelenkkapsel, Ligament oder Knorpel an Hand und Fingern, sonstige |
| 78.59.10↔ | Revision von Osteosynthesematerial (ohne Materialwechsel) an Phalangen der Hand | 80.73.00↔ | Synovektomie am Handgelenk, n.n.bez. |
| 78.94↔ | Einsetzen eines Knochenwachstumsstimulators an Karpalia und Metakarpalia | 80.73.10↔ | Arthroskopische Synovektomie am Handgelenk |
| 79.13.00↔ | Geschlossene Reposition einer Fraktur an Karpalia und Metakarpalia mit innerer Knochenfixation, n.n.bez. | 80.73.20↔ | Offene Synovektomie am Handgelenk |
| 79.13.10↔ | Geschlossene Reposition einer Fraktur an Karpalia und Metakarpalia mit innerer Knochenfixation durch winkelstabile Platte | 80.73.99↔ | Synovektomie am Handgelenk, sonstige |
| 79.13.19↔ | Geschlossene Reposition einer Fraktur an Karpalia und Metakarpalia mit sonstiger innerer Knochenfixation (z.B. durch Schraube, Platte, Draht) | 80.83.00↔ | Sonstige lokale Exzision oder Destruktion einer Gelenkläsion am Handgelenk, n.n.bez. |
| 79.13.99↔ | Geschlossene Reposition einer Fraktur an Karpalia und Metakarpalia mit innerer Knochenfixation, sonstige | 80.83.11↔ | Débridement am Handgelenk |
| 79.14.00↔ | Geschlossene Reposition einer Fingerfraktur mit innerer Knochenfixation, n.n.bez. | 80.83.12↔ | Zystenexstirpation am Handgelenk |
| 79.14.10↔ | Geschlossene Reposition einer Fingerfraktur mit innerer Knochenfixation durch winkelstabile Platte | 80.83.99↔ | Sonstige lokale Exzision oder Destruktion einer Gelenkläsion am Handgelenk, sonstige |
| 79.14.19↔ | Geschlossene Reposition einer Fingerfraktur mit sonstiger innerer Knochenfixation (z.B. durch Schraube, Platte, Draht) | 80.84.00↔ | Sonstige lokale Exzision oder Destruktion einer Gelenkläsion an Hand und Finger, n.n.bez. |
| | | 80.84.10↔ | Debridement an Gelenken der Handwurzel |
| | | 80.84.20↔ | Debridement an sonstigen Gelenken der Hand und Finger |
| | | 80.84.99↔ | Sonstige lokale Exzision oder Destruktion einer Gelenkläsion an Hand und Finger, sonstige |
| | | 81.25↔ | Arthrodesen am Radiokarpalgelenk |
| | | 81.26↔ | Arthrodesen am Karpometakarpalgelenk |
| | | 81.27↔ | Arthrodesen am Metakarpophalangealgelenk |

| | | | |
|-----------|---|-----------|---|
| 81.71.00↔ | Arthroplastik mit Implantat am Metakarpophalangeal- und Interphalangealgelenk, n.n.bez. | 82.35.11↔ | Fasziektomie der Hand und Finger mit Neurolyse |
| 81.75↔ | Arthroplastik ohne Implantat am Karpokarpal- oder Karpometakarpalgelenks | 82.35.12↔ | Fasziektomie der Hand und Finger mit Neurolyse und Arteriolyse |
| 81.93.00↔ | Naht an Kapsel oder Ligament der oberen Extremitäten, n.n.bez. | 82.35.13↔ | Fasziektomie der Hand und Finger mit Arthrolyse |
| 81.93.10↔ | Naht des Bandapparates der Klavikula | 82.35.99↔ | Sonstige Fasziektomie der Hand, sonstige |
| 81.93.20↔ | Naht des radioulnaren Ringbandes | 82.36↔ | Sonstige Myektomie der Hand |
| 81.93.21↔ | Naht des distalen radioulnaren Bandapparates | 82.41↔ | Naht an einer Sehenscheide der Hand |
| 81.93.30↔ | Naht an Kapsel oder Ligament der oberen Extremitäten, Handwurzel und Mittelhand | 82.42↔ | Sekundäre Naht an einer Beugesehne der Hand |
| 81.93.99↔ | Naht an Kapsel oder Ligament der oberen Extremitäten, sonstige | 82.43↔ | Sekundäre Naht an einer anderen Sehne der Hand |
| 81.96.20↔ | Sonstige Rekonstruktion an Gelenken, Handgelenk, n.n.bez. | 82.44↔ | Sonstige Naht an einer Beugesehne der Hand |
| 81.96.21↔ | Sonstige Rekonstruktion an Gelenken, Handgelenk, Refixation eines osteochondralen Fragmentes, arthroskopisch | 82.45↔ | Sonstige Naht an einer anderen Sehne der Hand |
| 81.96.22↔ | Sonstige Rekonstruktion an Gelenken, Handgelenk, Refixation eines osteochondralen Fragmentes, offen chirurgisch | 82.46.00↔ | Naht an Muskel oder Faszie der Hand, n.n.bez. |
| 81.96.25↔ | Sonstige Rekonstruktion an Gelenken, Handgelenk, Knorpeltransplantation und Implantation von in-vitro hergestellten Gewebekulturen, arthroskopisch | 82.46.10↔ | Naht an einer Faszie der Hand |
| 81.96.26↔ | Sonstige Rekonstruktion an Gelenken, Handgelenk, Knorpeltransplantation und Implantation von in-vitro hergestellten Gewebekulturen, offen chirurgisch | 82.46.20↔ | Naht an einem Muskel der Hand |
| 81.96.29↔ | Sonstige Rekonstruktion an Gelenken, Handgelenk, sonstige | 82.46.99↔ | Naht an Muskel oder Faszie der Hand, sonstige |
| 81.96.2a↔ | Sonstige Rekonstruktion an Gelenken, Handgelenk, Subchondrale Knocheneröffnung, arthroskopisch | 82.51↔ | Verlängerung einer Sehne der Hand |
| 81.96.2b↔ | Sonstige Rekonstruktion an Gelenken, Handgelenk, Subchondrale Knocheneröffnung, offen chirurgisch | 82.52↔ | Verkürzung einer Sehne der Hand |
| 81.96.2c↔ | Sonstige Rekonstruktion an Gelenken, Handgelenk, Subchondrale Knocheneröffnung mit Einbringen eines azellulären Implantates, arthroskopisch | 82.53↔ | Reinsertion einer Sehne der Hand |
| 81.96.95↔ | Sonstige gelenkrekonstruktive und gelenkplastische Eingriffe Implantation einer Endoprothese an Gelenken der oberen Extremität, sonstige | 82.54↔ | Reinsertion eines Muskels der Hand |
| 81.96.98↔ | Sonstige gelenkrekonstruktive und gelenkplastische Eingriffe, Resektionsarthroplastik am Handgelenk | 82.55↔ | Sonstige Längenänderung an Muskel oder Sehne der Hand |
| 81.97.00↔ | Revision einer Gelenkprothese an der oberen Extremität, n.n.bez. | 82.56↔ | Sonstiger Transfer oder Transplantation einer Sehne der Hand |
| 81.97.10↔ | Revision einer Gelenkprothese an der oberen Extremität, ohne Wechsel | 82.57.00↔ | Sonstige Transposition einer Sehne der Hand, n.n.bez. |
| 81.97.99↔ | Revision einer Gelenkprothese an der oberen Extremität, sonstige | 82.57.10↔ | Sonstige Transposition einer Sehne der Hand, Transposition einer Beugesehne der Hand |
| 81.99.15↔ | Arthroskopische Revision eines Gelenkes, Handgelenk | 82.57.99↔ | Sonstige Transposition einer Sehne der Hand, sonstige |
| 81.99.25↔ | Offen chirurgische Revision eines Gelenkes, Handgelenk | 82.58↔ | Sonstiger Transfer oder Transplantation eines Handmuskels |
| 81.99.35↔ | Arthroskopische Operation am Gelenkknorpel, Handgelenk | 82.59↔ | Sonstige Transposition eines Handmuskels |
| 81.99.45↔ | Offen chirurgische Operation am Gelenkknorpel, Handgelenk | 82.72.00↔ | Plastische Operation an der Hand mit Muskel- oder Faszien-Transplantat, n.n.bez. |
| 81.99.81↔ | Sonstige arthroskopische Operationen an Gelenken und Gelenkstrukturen, Handgelenk | 82.72.10↔ | Plastische Operation mit Muskel- oder Faszien-Transplantat an einem Finger |
| 81.99.96↔ | Sonstige offen chirurgische Operationen an Gelenken und Gelenkknorpel, Handgelenk | 82.72.11↔ | Plastische Operation mit Muskel- oder Faszien-Transplantat an sonstigen Teilen der Hand |
| 82.02↔ | Myotomie an der Hand | 82.72.99↔ | Plastische Operation an der Hand mit Muskel- oder Faszien-Transplantat, sonstiges |
| 82.04↔ | Inzision und Drainage von Palmar- oder Thenarraum | 82.79↔ | Plastische Operation an der Hand mit anderem Transplantat oder Implantat |
| 82.09.00↔ | Sonstige Inzision an den Weichteilen der Hand, n.n.bez. | 82.82↔ | Plastische Rekonstruktion einer Spalthand |
| 82.09.10↔ | Sonstige Inzision an den Weichteilen der Hand, Sehnenfachspaltung an der Hand | 82.83↔ | Plastische Rekonstruktion bei Makrodaktylie |
| 82.09.99↔ | Sonstige Inzision an den Weichteilen der Hand, sonstige | 82.84↔ | Plastische Rekonstruktion bei Mallet-Finger |
| 82.11.00↔ | Tenotomie der Hand, n.n.bez. | 82.85↔ | Sonstige Tenodese an der Hand |
| 82.11.10↔ | Tenotomie der Hand, Handgelenk, perkutan | 82.86.00↔ | Sonstige Tenoplastik an der Hand, n.n.bez. |
| 82.11.11↔ | Tenotomie der Hand, Finger, perkutan | 82.86.10↔ | Tenoplastik von Beugesehnen der Hand |
| 82.11.20↔ | Tenotomie der Hand, offen chirurgisch | 82.86.11↔ | Schaffung eines Transplantlagers für Sehnen an der Hand |
| 82.11.99↔ | Tenotomie der Hand, sonstige | 82.86.12↔ | Revision (ohne Wechsel) eines Sehnenimplantates an der Hand |
| 82.12↔ | Fasziotomie der Hand | 82.86.13↔ | Wechsel eines Sehnenimplantates an der Hand |
| 82.19.00↔ | Sonstige Durchtrennung von Weichteilen der Hand, n.n.bez. | 82.86.99↔ | Sonstige Tenoplastik an der Hand, sonstige |
| 82.19.10↔ | Sonstige Durchtrennung von Weichteilen der Hand, Durchtrennung von Muskeln der Hand | 82.89.10↔ | Sehenscheidenplastik an der Hand |
| 82.19.99↔ | Sonstige Durchtrennung von Weichteilen der Hand, sonstige | 82.89.11↔ | Knöcherner Refixation von Bänder der Handwurzel und Mittelhand |
| 82.21↔ | Exzision einer Läsion an einer Sehenscheide der Hand | 82.89.12↔ | Knöcherner Refixation von sonstigen Bänder der Hand |
| 82.22↔ | Exzision einer Läsion an einem Handmuskel | 82.89.13↔ | Gelenkübergreifende Weichteildistraktion bei kongenitalen Anomalien der Hand |
| 82.29↔ | Exzision einer anderen Läsion an den Weichteilen der Hand | 82.89.14↔ | Radialisierung bei kongenitalen Anomalien der Hand |
| 82.33↔ | Sonstige Tenonektomie an der Hand | 82.89.15↔ | Resektion von Schnürringen mit plastischer Rekonstruktion bei kongenitalen Anomalien der Hand |
| 82.35.00↔ | Sonstige Fasziektomie der Hand, n.n.bez. | 82.89.16↔ | Transfer einer Zehe als Fingerersatz |
| 82.35.10↔ | Fasziektomie der Hohlhand | 82.89.99↔ | Sonstige plastische Operationen an der Hand, sonstige |
| | | 84.01↔ | Amputation und Exartikulation an einem Finger (ausgenommen am Daumen) |
| | | 84.02↔ | Amputation und Exartikulation am Daumen |
| | | 84.91↔ | Amputation, n.n.bez. |
| | | 86.27↔ | Débridement an Nagel, Nagelbett oder Nagelfalz |
| | | 86.61.10↔ | Kleinflächiges Vollhauttransplantat an die Hand |
| | | 86.61.20↔ | Großflächiges Vollhauttransplantat an die Hand |
| | | 86.61.99↔ | Vollhauttransplantat an die Hand, sonstige |
| | | 86.62.10↔ | Kleinflächiges Spalthauttransplantat an die Hand |
| | | 86.62.20↔ | Großflächiges Spalthauttransplantat an die Hand |
| | | 86.62.99↔ | Sonstiges Hauttransplantat an die Hand, sonstiges |
| | | 86.73.00↔ | Anbringen von gestieltem oder freiem Lappen an die Hand, n.n.bez. |

| | | | |
|-----------|---|-----------|---|
| 86.73.10↔ | Kleinflächige Dehnungsplastik an die Hand | 86.73.30↔ | Anbringen von freiem Lappen mit mikrovaskulärer Anastomosierung an die Hand |
| 86.73.11↔ | Kleinflächige Verschiebe-Rotationsplastik an die Hand | 86.73.40↔ | Anbringen von gestieltem regionalem oder gestieltem Fernlappen an die Hand |
| 86.73.12↔ | Kleinflächige Transpositionsplastik an die Hand | 86.73.80↔ | Kombinierte plastische Eingriffe an Haut und Unterhaut der Hand |
| 86.73.13↔ | Kleinflächige Insellappenplastik an die Hand | 86.73.99↔ | Anbringen von gestielten oder freien Lappen an die Hand, sonstige |
| 86.73.20↔ | Großflächige Dehnungsplastik an die Hand | 86.86↔ | Onychoplastik |
| 86.73.21↔ | Großflächige Verschiebe-Rotationsplastik an die Hand | | |
| 86.73.22↔ | Großflächige Transpositionsplastik an die Hand | | |
| 86.73.23↔ | Großflächige Insellappenplastik an die Hand | | |
| 86.73.24↔ | Großflächige Z-Plastik an die Hand | | |
| 86.73.29↔ | Sonstige lokale Lappenplastik an die Hand | | |

Prozedur I32-7

| | | | |
|-----------|---|-----------|---|
| 79.13.00↔ | Geschlossene Reposition einer Fraktur an Karpalia und Metakarpalia mit innerer Knochenfixation, n.n.bez. | 82.02↔ | Myotomie an der Hand |
| 79.13.10↔ | Geschlossene Reposition einer Fraktur an Karpalia und Metakarpalia mit innerer Knochenfixation durch winkelstabile Platte | 82.04↔ | Inzision und Drainage von Palmar- oder Thenarraum |
| 79.13.19↔ | Geschlossene Reposition einer Fraktur an Karpalia und Metakarpalia mit sonstiger innerer Knochenfixation (z.B. durch Schraube, Platte, Draht) | 82.09.00↔ | Sonstige Inzision an den Weichteilen der Hand, n.n.bez. |
| 79.13.99↔ | Geschlossene Reposition einer Fraktur an Karpalia und Metakarpalia mit innerer Knochenfixation, sonstige | 82.09.10↔ | Sonstige Inzision an den Weichteilen der Hand, Sehnenfachspaltung an der Hand |
| 79.14.00↔ | Geschlossene Reposition einer Fingerfraktur mit innerer Knochenfixation, n.n.bez. | 82.09.99↔ | Sonstige Inzision an den Weichteilen der Hand, sonstige |
| 79.14.10↔ | Geschlossene Reposition einer Fingerfraktur mit innerer Knochenfixation durch winkelstabile Platte | 82.11.00↔ | Tenotomie der Hand, n.n.bez. |
| 79.14.19↔ | Geschlossene Reposition einer Fingerfraktur mit sonstiger innerer Knochenfixation (z.B. durch Schraube, Platte, Draht) | 82.11.10↔ | Tenotomie der Hand, Handgelenk, perkutan |
| 79.14.99↔ | Geschlossene Reposition einer Fingerfraktur mit innerer Knochenfixation, sonstige | 82.11.11↔ | Tenotomie der Hand, Finger, perkutan |
| 79.24↔ | Offene Reposition einer Fingerfraktur ohne innere Knochenfixation | 82.11.20↔ | Tenotomie der Hand, offen chirurgisch |
| 79.34↔ | Offene Reposition einer Fingerfraktur mit innerer Knochenfixation | 82.11.99↔ | Tenotomie der Hand, sonstige |
| 79.84↔ | Offene Reposition einer Luxation von Hand und Fingern | 82.12↔ | Fasziotomie der Hand |
| 80.13.00↔ | Sonstige Arthrotomie des Handgelenks, n.n.bez. | 82.19.00↔ | Sonstige Durchtrennung von Weichteilen der Hand, n.n.bez. |
| 80.13.10↔ | Arthroskopische Arthrotomie des Handgelenkes, Gelenkspülung mit Drainage | 82.19.10↔ | Sonstige Durchtrennung von Weichteilen der Hand, Durchtrennung von Muskeln der Hand |
| 80.13.11↔ | Arthroskopische Arthrotomie des Handgelenkes, Entfernung freier Gelenkkörper | 82.19.99↔ | Sonstige Durchtrennung von Weichteilen der Hand, sonstige |
| 80.13.12↔ | Arthroskopische Arthrotomie des Handgelenkes, Einlegen oder Entfernen eines Medikamententrägers | 82.21↔ | Exzision einer Läsion an einer Sehnscheide der Hand |
| 80.13.20↔ | Arthrotomie des Handgelenkes, Gelenkspülung mit Drainage | 82.22↔ | Exzision einer Läsion an einem Handmuskel |
| 80.13.21↔ | Arthrotomie des Handgelenkes, Entfernung freier Gelenkkörper | 82.29↔ | Exzision einer anderen Läsion an den Weichteilen der Hand |
| 80.13.99↔ | Sonstige Arthrotomie des Handgelenks, sonstige | 82.33↔ | Sonstige Tenonektomie an der Hand |
| 80.33.00↔ | Gelenkbiopsie am Handgelenk, n.n.bez. | 82.35.00↔ | Sonstige Fasziektomie der Hand, n.n.bez. |
| 80.33.20↔ | Arthroskopische Gelenkbiopsie am Handgelenk | 82.35.10↔ | Fasziektomie der Hohlhand |
| 80.33.30↔ | Offene Gelenkbiopsie am Handgelenk | 82.35.11↔ | Fasziektomie der Hand und Finger mit Neurolyse |
| 80.33.99↔ | Gelenkbiopsie am Handgelenk, sonstige | 82.35.12↔ | Fasziektomie der Hand und Finger mit Neurolyse und Arteriolyse |
| 81.75↔ | Arthroplastik ohne Implantat am Karpokarpal- oder Karpometakarpalgelenks | 82.35.13↔ | Fasziektomie der Hand und Finger mit Arthrolyse |
| | | 82.35.99↔ | Sonstige Fasziektomie der Hand, sonstige |
| | | 82.41↔ | Naht an einer Sehnscheide der Hand |
| | | 82.42↔ | Sekundäre Naht an einer Beugesehne der Hand |
| | | 82.43↔ | Sekundäre Naht an einer anderen Sehne der Hand |
| | | 82.44↔ | Sonstige Naht an einer Beugesehne der Hand |
| | | 82.45↔ | Sonstige Naht an einer anderen Sehne der Hand |
| | | 82.46.00↔ | Naht an Muskel oder Faszie der Hand, n.n.bez. |
| | | 82.46.10↔ | Naht an einer Faszie der Hand |
| | | 82.46.20↔ | Naht an einem Muskel der Hand |
| | | 82.46.99↔ | Naht an Muskel oder Faszie der Hand, sonstige |
| | | 86.27↔ | Débridement an Nagel, Nagelbett oder Nagelfalz |
| | | 86.86↔ | Onychoplastik |

Prozedur I32-8

| | | | |
|-----------|---|-----------|--|
| 04.43.00↔ | Entlastung am Karpaltunnel, n.n.bez. | 39.31.62↔ | Naht der abdominalen Aorta |
| 04.43.10↔ | Entlastung am Karpaltunnel, endoskopisch | 39.31.69↔ | Naht der Aorta, sonstige |
| 04.43.99↔ | Entlastung am Karpaltunnel, sonstige | 39.31.70↔ | Naht von sonstigen thorakalen Arterien, n.n.bez. |
| 39.31.00↔ | Naht einer Arterie, n.n.bez. | 39.31.71↔ | Naht der A. pulmonalis |
| 39.31.10↔ | Naht einer Arterie an Kopf und Hals, n.n.bez. | 39.31.72↔ | Naht des Truncus brachiocephalicus |
| 39.31.11↔ | Naht einer intrakraniellen Arterie | 39.31.73↔ | Naht der A. subclavia |
| 39.31.19↔ | Naht einer Arterie an Kopf und Hals, sonstige | 39.31.79↔ | Naht von thorakalen Arterien, sonstige |
| 39.31.20↔ | Naht einer Arterie des Oberarms, n.n.bez. | 39.31.80↔ | Naht von abdominalen Arterien, n.n.bez. |
| 39.31.21↔ | Naht der A. axillaris | 39.31.81↔ | Naht des Truncus coeliacus |
| 39.31.22↔ | Naht der A. brachialis | 39.31.82↔ | Naht der A. gastrica |
| 39.31.29↔ | Naht einer Arterie des Oberarms, sonstige | 39.31.83↔ | Naht der A. hepatica |
| 39.31.30↔ | Naht einer Arterie des Unterarms | 39.31.84↔ | Naht der A. lienalis |
| 39.31.40↔ | Naht einer Arterie der Hand | 39.31.85↔ | Naht der A. renalis |
| 39.31.50↔ | Naht einer Arterie der unteren Extremität | 39.31.86↔ | Naht der A. mesenterialis |
| 39.31.60↔ | Naht der Aorta, n.n.bez. | 39.31.87↔ | Naht der A. lumbalis |
| 39.31.61↔ | Naht der thorakalen Aorta | 39.31.88↔ | Naht der A. iliaca |

| | | | |
|-----------|---|-----------|---|
| 39.31.89↔ | Naht von abdominalen Arterien, sonstige | 78.07.23↔ | Knorpel-Knochentransplantation an der Fibula |
| 39.31.99↔ | Naht einer Arterie, sonstige | 78.09.10↔ | Knochentransplantation an Phalangen der Hand, gefäßgestielt mit mikrovaskulärer Anastomose |
| 77.04.00↔ | Sequestrektomie an Karpalia und Metakarpalia, n.n.bez. | 78.09.11↔ | Knochentransplantation an Phalangen der Hand, gefäßgestielt ohne mikrovaskuläre Anastomose |
| 77.04.10↔ | Sequestrektomie an Karpalia und Metakarpalia, ohne Einlage eines Medikamententrägers | 78.09.12↔ | Knochentransplantation an Phalangen der Hand, allogene |
| 77.04.11↔ | Sequestrektomie an Karpalia und Metakarpalia, mit Einlage eines Medikamententrägers | 78.09.90↔ | Knochentransplantation an andere näher bezeichnete Knochen, ausser Gesichtsschädelknochen, gefäßgestielt mit mikrovaskulärer Anastomose |
| 77.04.99↔ | Sequestrektomie an Karpalia und Metakarpalia, sonstige | 78.09.91↔ | Knochentransplantation an andere näher bezeichnete Knochen, ausser Gesichtsschädelknochen, gefäßgestielt ohne mikrovaskuläre Anastomose |
| 77.14.00↔ | Sonstige Knocheninzision ohne Knochendurchtrennung an Karpalia und Metakarpalia, n.n.bez. | 78.09.92↔ | Knochentransplantation an andere näher bezeichnete Knochen, ausser Gesichtsschädelknochen, allogene |
| 77.14.10↔ | Sonstige Knocheninzision ohne Knochendurchtrennung an Karpalia und Metakarpalia, Exploration und Knochenbohrung | 78.24.00↔ | Verkürzungsosteotomie an Karpalia und Metakarpalia, n.n.bez. |
| 77.14.11↔ | Sonstige Knocheninzision ohne Knochendurchtrennung an Karpalia und Metakarpalia, Fremdkörperentfernung | 78.24.10↔ | Temporäre Epiphyseodese an Karpalia und Metakarpalia |
| 77.14.12↔ | Sonstige Knocheninzision ohne Knochendurchtrennung an Karpalia und Metakarpalia, Einlage und Entfernung eines Medikamententrägers | 78.24.11↔ | Permanente Epiphyseodese an Karpalia und Metakarpalia |
| 77.14.13↔ | Sonstige Knocheninzision ohne Knochendurchtrennung an Karpalia und Metakarpalia, Drainage | 78.24.12↔ | Therapeutische Epiphyseolyse an Karpalia und Metakarpalia |
| 77.14.99↔ | Sonstige Knocheninzision ohne Knochendurchtrennung an Karpalia und Metakarpalia, sonstige | 78.24.99↔ | Verkürzungsosteotomie an Karpalia und Metakarpalia, sonstige |
| 77.24↔ | Keilosteotomie an Karpalia und Metakarpalia | 78.34↔ | Verlängerungsosteotomie an Karpalia und Metakarpalia |
| 77.34.00↔ | Sonstige Knochendurchtrennung an Karpalia und Metakarpalia, n.n.bez. | 78.39.10↔ | Verlängerungsosteotomie an Phalangen der Hand |
| 77.34.10↔ | (De-)rotationsosteotomie an Karpalia und Metakarpalia | 78.44↔ | Sonstige plastische Rekonstruktion an Karpalia und Metakarpalia |
| 77.34.11↔ | Komplexe (mehrdimensionale) Osteotomie an Karpalia und Metakarpalia | 78.49.11↔ | Sonstige plastische Rekonstruktion an Phalangen der Hand |
| 77.34.99↔ | Sonstige Knochendurchtrennung an Karpalia und Metakarpalia, sonstige | 78.49.13↔ | Sonstige plastische Rekonstruktion an Phalangen des Fußes |
| 77.64.00↔ | Lokale Resektion von Knochenläsion oder -gewebe an Karpalia und Metakarpalia, n.n.bez. | 79.13.00↔ | Geschlossene Reposition einer Fraktur an Karpalia und Metakarpalia mit innerer Knochenfixation, n.n.bez. |
| 77.64.20↔ | Debridement an Karpalia und Metakarpalia | 79.13.10↔ | Geschlossene Reposition einer Fraktur an Karpalia und Metakarpalia mit innerer Knochenfixation durch winkelstabile Platte |
| 77.64.99↔ | Lokale Resektion von Knochenläsion oder -gewebe an Karpalia und Metakarpalia, sonstige | 79.13.19↔ | Geschlossene Reposition einer Fraktur an Karpalia und Metakarpalia mit sonstiger innerer Knochenfixation (z.B. durch Schraube, Platte, Draht) |
| 77.84↔ | Sonstige partielle Knochenresektion an Karpalia und Metakarpalia | 79.13.99↔ | Geschlossene Reposition einer Fraktur an Karpalia und Metakarpalia mit innerer Knochenfixation, sonstige |
| 77.94↔ | Totale Resektion von Karpalia und Metakarpalia | 79.14.00↔ | Geschlossene Reposition einer Fingerfraktur mit innerer Knochenfixation, n.n.bez. |
| 78.02.10↔ | Knochentransplantation am Humerus, gefäßgestielt mit mikrovaskulärer Anastomose | 79.14.10↔ | Geschlossene Reposition einer Fingerfraktur mit innerer Knochenfixation durch winkelstabile Platte |
| 78.02.11↔ | Knochentransplantation am Humerus, gefäßgestielt ohne mikrovaskuläre Anastomose | 79.14.19↔ | Geschlossene Reposition einer Fingerfraktur mit sonstiger innerer Knochenfixation (z.B. durch Schraube, Platte, Draht) |
| 78.02.12↔ | Knochentransplantation am Humerus, allogene | 79.14.99↔ | Geschlossene Reposition einer Fingerfraktur mit innerer Knochenfixation, sonstige |
| 78.02.13↔ | Knorpel-Knochentransplantation am Humerus | 79.23↔ | Offene Reposition einer Fraktur an Karpalia und Metakarpalia ohne innere Knochenfixation |
| 78.03.10↔ | Knochentransplantation an Radius und Ulna, gefäßgestielt mit mikrovaskulärer Anastomose | 79.24↔ | Offene Reposition einer Fingerfraktur ohne innere Knochenfixation |
| 78.03.11↔ | Knochentransplantation an Radius und Ulna, gefäßgestielt ohne mikrovaskulärer Anastomose | 79.33.00↔ | Offene Reposition einer Fraktur an Karpalia und Metakarpalia mit innerer Knochenfixation, n.n.bez. |
| 78.03.12↔ | Knochentransplantation an Radius und Ulna, allogene | 79.33.10↔ | Offene Reposition einer Fraktur an Karpalia und Metakarpalia mit innerer Knochenfixation durch (Blount-)Klammern |
| 78.03.13↔ | Knorpel-Knochentransplantation an Radius und Ulna | 79.33.19↔ | Offene Reposition einer Fraktur an Karpalia und Metakarpalia mit sonstiger innerer Knochenfixation |
| 78.04.10↔ | Knochentransplantation an Karpalia und Metakarpalia, gefäßgestielt mit mikrovaskulärer Anastomose | 79.33.99↔ | Offene Reposition einer Fraktur an Karpalia und Metakarpalia mit innerer Knochenfixation, sonstige |
| 78.04.11↔ | Knochenreposition an Karpalia und Metakarpalia, gefäßgestielt ohne mikrovaskuläre Anastomose | 79.34↔ | Offene Reposition einer Fingerfraktur mit innerer Knochenfixation |
| 78.04.12↔ | Knochenreposition an Karpalia und Metakarpalia, allogene | 79.63↔ | Débridement einer offenen Fraktur an Karpalia und Metakarpalia |
| 78.04.13↔ | Knorpel-Knochenreposition an Karpalia und Metakarpalia | 79.64↔ | Débridement einer offenen Fingerfraktur |
| 78.05.10↔ | Knochenreposition am Femur, gefäßgestielt mit mikrovaskulärer Anastomose | 79.83.00↔ | Offene Reposition einer Luxation des Handgelenks, n.n.bez. |
| 78.05.11↔ | Knochenreposition am Femur, gefäßgestielt, ohne mikrovaskuläre Anastomose | 79.83.10↔ | Offene Reposition einer Luxation des distalen Radioulnargelenks |
| 78.05.12↔ | Knochenreposition am Femur, allogene | 79.83.99↔ | Offene Reposition einer Luxation des Handgelenks, sonstige |
| 78.05.13↔ | Knorpel-Knochenreposition am Femur | 79.84↔ | Offene Reposition einer Luxation von Hand und Fingern |
| 78.07.10↔ | Knochenreposition an der Tibia, gefäßgestielt mit mikrovaskulärer Anastomose | 79.93↔ | Nicht näher bezeichnete Operation an Verletzung von Karpalia und Metakarpalia |
| 78.07.11↔ | Knochenreposition an der Tibia, gefäßgestielt ohne mikrovaskuläre Anastomose | 79.94↔ | Nicht näher bezeichnete Operation an Verletzung der Fingerknochen |
| 78.07.12↔ | Knochenreposition an der Tibia, allogene | 80.13.00↔ | Sonstige Arthrotomie des Handgelenks, n.n.bez. |
| 78.07.13↔ | Knorpel-Knochenreposition an der Tibia | 80.13.10↔ | Arthroskopische Arthrotomie des Handgelenkes, Gelenkspülung mit Drainage |
| 78.07.20↔ | Knochenreposition an der Fibula, gefäßgestielt mit mikrovaskulärer Anastomose | | |
| 78.07.21↔ | Knochenreposition an der Fibula, gefäßgestielt ohne mikrovaskuläre Anastomose | | |
| 78.07.22↔ | Knochenreposition an der Fibula, allogene | | |

| | | | |
|-----------|--|-----------|---|
| 80.13.11↔ | Arthroskopische Arthrotomie des Handgelenkes, Entfernung freier Gelenkkörper | 81.96.26↔ | Sonstige Rekonstruktion an Gelenken, Handgelenk, Knorpeltransplantation und Implantation von in-vitro hergestellten Gewebekulturen, offen chirurgisch |
| 80.13.12↔ | Arthroskopische Arthrotomie des Handgelenkes, Einlegen oder Entfernen eines Medikamententrägers | 81.96.29↔ | Sonstige Rekonstruktion an Gelenken, Handgelenk, sonstige |
| 80.13.20↔ | Arthrotomie des Handgelenkes, Gelenkspülung mit Drainage | 81.96.2a↔ | Sonstige Rekonstruktion an Gelenken, Handgelenk, Subchondrale Knocheneröffnung, arthroskopisch |
| 80.13.21↔ | Arthrotomie des Handgelenkes, Entfernung freier Gelenkkörper | 81.96.2b↔ | Sonstige Rekonstruktion an Gelenken, Handgelenk, Subchondrale Knocheneröffnung, offen chirurgisch |
| 80.13.99↔ | Sonstige Arthrotomie des Handgelenks, sonstige | 81.96.2c↔ | Sonstige Rekonstruktion an Gelenken, Handgelenk, Subchondrale Knocheneröffnung mit Einbringen eines azellulären Implantates, arthroskopisch |
| 80.73.00↔ | Synovektomie am Handgelenk, n.n.bez. | 81.96.95↔ | Sonstige gelenkrekonstruktive und gelenkplastische Eingriffe Implantation einer Endoprothese an Gelenken der oberen Extremität, sonstige |
| 80.73.10↔ | Arthroskopische Synovektomie am Handgelenk | 81.96.98↔ | Sonstige gelenkrekonstruktive und gelenkplastische Eingriffe, Resektionsarthroplastik am Handgelenk |
| 80.73.20↔ | Offene Synovektomie am Handgelenk | 81.99.00↔ | Sonstige Operationen an Gelenken und Gelenkstrukturen, n.n.bez. |
| 80.73.99↔ | Synovektomie am Handgelenk, sonstige | 81.99.10↔ | Arthroskopische Revision eines Gelenkes, n.n.bez |
| 80.83.00↔ | Sonstige lokale Exzision oder Destruktion einer Gelenksläsion am Handgelenk, n.n.bez. | 81.99.19↔ | Arthroskopische Revision eines Gelenkes, Sonstige |
| 80.83.10↔ | Arthroskopische lokale Exzision oder Destruktion einer Gelenksläsion am Handgelenk | 81.99.30↔ | Arthroskopische Operationen am Gelenkknorpel, n.n.bez. |
| 80.83.11↔ | Débridement am Handgelenk | 81.99.39↔ | Arthroskopische Operationen am Gelenkknorpel, sonstige |
| 80.83.12↔ | Zystenexstirpation am Handgelenk | 81.99.40↔ | Offen chirurgische Operationen am Gelenkknorpel, n.n.bez. |
| 80.83.99↔ | Sonstige lokale Exzision oder Destruktion einer Gelenksläsion am Handgelenk, sonstige | 81.99.44↔ | Offen chirurgische Operation am Gelenkknorpel, Ellbogen |
| 80.84.00↔ | Sonstige lokale Exzision oder Destruktion einer Gelenksläsion an Hand und Finger, n.n.bez. | 81.99.59↔ | Arthrorise und Temporäre Fixation, sonstige |
| 80.84.10↔ | Debridement an Gelenken der Handwurzel | 81.99.80↔ | Sonstige arthroskopische Operationen an Gelenken und Gelenkstrukturen, n.n.bez. |
| 80.84.20↔ | Debridement an sonstigen Gelenken der Hand und Finger | 81.99.89↔ | Sonstige arthroskopische Operationen an Gelenken und Gelenkstrukturen, sonstige |
| 80.84.99↔ | Sonstige lokale Exzision oder Destruktion einer Gelenksläsion an Hand und Finger, sonstige | 81.99.90↔ | Sonstige offen chirurgische Operationen an Gelenken und Gelenkknorpel, n.n.bez. |
| 81.26↔ | Arthrorese am Karpometakarpalgelenk | 81.99.94↔ | Sonstige offen chirurgische Operationen an Gelenken und Gelenkknorpel, Ellbogen |
| 81.27↔ | Arthrorese am Metakarpophalangealgelenk | 81.99.99↔ | Sonstige Operationen an Gelenken und Gelenkstrukturen, sonstige |
| 81.28↔ | Interphalangeal-Arthrorese | 82.02↔ | Myotomie an der Hand |
| 81.40.00↔ | Rekonstruktion am Hüftgelenk, n.n.bez. | 82.04↔ | Inzision und Drainage von Palmar- oder Thenarraum |
| 81.40.10↔ | Refixation eines osteochondralen Fragmentes am Hüftgelenk, arthroskopisch | 82.09.00↔ | Sonstige Inzision an den Weichteilen der Hand, n.n.bez. |
| 81.40.11↔ | Refixation eines osteochondralen Fragmentes am Hüftgelenk, offen chirurgisch | 82.09.10↔ | Sonstige Inzision an den Weichteilen der Hand, Sehnenfachspaltung an der Hand |
| 81.40.14↔ | Knorpeltransplantation und Implantation von in-vitro hergestellten Gewebekulturen am Hüftgelenk, arthroskopisch | 82.09.99↔ | Sonstige Inzision an den Weichteilen der Hand, sonstige |
| 81.40.15↔ | Knorpeltransplantation und Implantation von in-vitro hergestellten Gewebekulturen am Hüftgelenk, offen chirurgisch | 82.11.00↔ | Tenotomie der Hand, n.n.bez. |
| 81.40.18↔ | Subchondrale Knocheneröffnung am Hüftgelenk, arthroskopisch | 82.11.10↔ | Tenotomie der Hand, Handgelenk, perkutan |
| 81.40.19↔ | Subchondrale Knocheneröffnung am Hüftgelenk, offen chirurgisch | 82.11.11↔ | Tenotomie der Hand, Finger, perkutan |
| 81.40.20↔ | Subchondrale Knocheneröffnung am Hüftgelenk mit Einbringen eines azellulären Implantates, arthroskopisch | 82.11.20↔ | Tenotomie der Hand, offen chirurgisch |
| 81.40.21↔ | Subchondrale Knocheneröffnung am Hüftgelenk mit Einbringen eines azellulären Implantates, offen chirurgisch | 82.11.99↔ | Tenotomie der Hand, sonstige |
| 81.40.30↔ | Arthroplastik am Hüftgelenk mit Osteotomie des Beckens, sonstige Osteotomie | 82.12↔ | Fasziotomie der Hand |
| 81.40.31↔ | Arthroplastik am Hüftgelenk mit Osteotomie des Beckens, Tripelosteotomie | 82.19.00↔ | Sonstige Durchtrennung von Weichteilen der Hand, n.n.bez. |
| 81.40.32↔ | Pfannendachplastik am Hüftgelenk | 82.19.10↔ | Sonstige Durchtrennung von Weichteilen der Hand, Durchtrennung von Muskeln der Hand |
| 81.40.33↔ | Girdlestone-Resektion am Hüftgelenk, primär | 82.19.99↔ | Sonstige Durchtrennung von Weichteilen der Hand, sonstige |
| 81.40.99↔ | Rekonstruktion am Hüftgelenk, sonstige | 82.21↔ | Exzision einer Läsion an einer Sehnensehne der Hand |
| 81.71.00↔ | Arthroplastik mit Implantat am Metakarpophalangeal- und Interphalangealgelenk, n.n.bez. | 82.22↔ | Exzision einer Läsion an einem Handmuskel |
| 81.75↔ | Arthroplastik ohne Implantat am Karpokarpal- oder Karpometakarpalgelenks | 82.29↔ | Exzision einer anderen Läsion an den Weichteilen der Hand |
| 81.93.00↔ | Naht an Kapsel oder Ligament der oberen Extremitäten, n.n.bez. | 82.33↔ | Sonstige Tenonektomie an der Hand |
| 81.93.10↔ | Naht des Bandapparates der Klavikula | 82.35.00↔ | Sonstige Fasziektomie der Hand, n.n.bez. |
| 81.93.20↔ | Naht des radiulnaren Ringbandes | 82.35.10↔ | Fasziektomie der Hohlhand |
| 81.93.21↔ | Naht des distalen radiulnaren Bandapparates | 82.35.11↔ | Fasziektomie der Hand und Finger mit Neurolyse |
| 81.93.30↔ | Naht an Kapsel oder Ligament der oberen Extremitäten, Handwurzel und Mittelhand | 82.35.12↔ | Fasziektomie der Hand und Finger mit Neurolyse und Arteriolyse |
| 81.93.99↔ | Naht an Kapsel oder Ligament der oberen Extremitäten, sonstige | 82.35.13↔ | Fasziektomie der Hand und Finger mit Arthrolyse |
| 81.96.20↔ | Sonstige Rekonstruktion an Gelenken, Handgelenk, n.n.bez. | 82.35.99↔ | Sonstige Fasziektomie der Hand, sonstige |
| 81.96.21↔ | Sonstige Rekonstruktion an Gelenken, Handgelenk, Refixation eines osteochondralen Fragmentes, arthroskopisch | 82.36↔ | Sonstige Myektomie der Hand |
| 81.96.22↔ | Sonstige Rekonstruktion an Gelenken, Handgelenk, Refixation eines osteochondralen Fragmentes, offen chirurgisch | 82.41↔ | Naht an einer Sehnensehne der Hand |
| 81.96.25↔ | Sonstige Rekonstruktion an Gelenken, Handgelenk, Knorpeltransplantation und Implantation von in-vitro hergestellten Gewebekulturen, arthroskopisch | 82.42↔ | Sekundäre Naht an einer Beugesehne der Hand |
| | | 82.43↔ | Sekundäre Naht an einer anderen Sehne der Hand |
| | | 82.44↔ | Sonstige Naht an einer Beugesehne der Hand |
| | | 82.45↔ | Sonstige Naht an einer anderen Sehne der Hand |
| | | 82.46.00↔ | Naht an Muskel oder Faszie der Hand, n.n.bez. |
| | | 82.46.10↔ | Naht an einer Faszie der Hand |
| | | 82.46.20↔ | Naht an einem Muskel der Hand |

| | | | |
|-----------|--|-----------|--|
| 82.46.99↔ | Naht an Muskel oder Faszie der Hand, sonstige | 83.82.25↔ | Transplantation eines lokalen Muskel- oder Fasziennappens, Leisten- und Genitalregion und Gesäss |
| 82.51↔ | Verlängerung einer Sehne der Hand | 83.82.26↔ | Transplantation eines lokalen Muskel- oder Fasziennappens, Untere Extremität |
| 82.52↔ | Verkürzung einer Sehne der Hand | 83.82.29↔ | Transplantation eines lokalen Muskel- oder Fasziennappens, Andere Lokalisation |
| 82.53↔ | Reinsertion einer Sehne der Hand | 83.82.30↔ | Transplantation eines osteomyokutanen oder osteofasziokutanen Lappens, Kopf und Hals |
| 82.54↔ | Reinsertion eines Muskels der Hand | 83.82.31↔ | Transplantation eines osteomyokutanen oder osteofasziokutanen Lappens, Schulter und Axilla |
| 82.55↔ | Sonstige Längenänderung an Muskel oder Sehne der Hand | 83.82.32↔ | Transplantation eines osteomyokutanen oder osteofasziokutanen Lappens, Oberarm und Ellenbogen |
| 82.56↔ | Sonstiger Transfer oder Transplantation einer Sehne der Hand | 83.82.33↔ | Transplantation eines osteomyokutanen oder osteofasziokutanen Lappens, Unterarm |
| 82.57.00↔ | Sonstige Transposition einer Sehne der Hand, n.n.bez. | 83.82.34↔ | Transplantation eines osteomyokutanen oder osteofasziokutanen Lappens, Brustwand, Bauch und Rücken |
| 82.57.10↔ | Sonstige Transposition einer Sehne der Hand, Transposition einer Beugesehne der Hand | 83.82.35↔ | Transplantation eines osteomyokutanen oder osteofasziokutanen Lappens, Leisten- und Genitalregion und Gesäss |
| 82.57.99↔ | Sonstige Transposition einer Sehne der Hand, sonstige | 83.82.36↔ | Transplantation eines osteomyokutanen oder osteofasziokutanen Lappens, Untere Extremität |
| 82.58↔ | Sonstiger Transfer oder Transplantation eines Handmuskels | 83.82.39↔ | Transplantation eines osteomyokutanen oder osteofasziokutanen Lappens, Andere Lokalisation |
| 82.59↔ | Sonstige Transposition eines Handmuskels | 83.82.40↔ | Transplantation eines sonstigen Lappentransplantates mit mikrovaskulärer Anastomosierung aus Muskel oder Faszie, Kopf und Hals |
| 82.61↔ | Pollisation mit Übertragung von Nerven und Blutversorgung | 83.82.41↔ | Transplantation eines sonstigen Lappentransplantates mit mikrovaskulärer Anastomosierung aus Muskel oder Faszie, Schulter und Axilla |
| 82.72.00↔ | Plastische Operation an der Hand mit Muskel- oder Fasziennapf, n.n.bez. | 83.82.42↔ | Transplantation eines sonstigen Lappentransplantates mit mikrovaskulärer Anastomosierung aus Muskel oder Faszie, Oberarm und Ellenbogen |
| 82.72.10↔ | Plastische Operation mit Muskel- oder Fasziennapf an einem Finger | 83.82.43↔ | Transplantation eines sonstigen Lappentransplantates mit mikrovaskulärer Anastomosierung aus Muskel oder Faszie, Unterarm |
| 82.72.11↔ | Plastische Operation mit Muskel- oder Fasziennapf an sonstigen Teilen der Hand | 83.82.44↔ | Transplantation eines sonstigen Lappentransplantates mit mikrovaskulärer Anastomosierung aus Muskel oder Faszie, Brustwand, Bauch und Rücken |
| 82.72.99↔ | Plastische Operation an der Hand mit Muskel- oder Fasziennapf, sonstiges | 83.82.45↔ | Transplantation eines sonstigen Lappentransplantates mit mikrovaskulärer Anastomosierung aus Muskel oder Faszie, Leisten- und Genitalregion und Gesäss |
| 82.79↔ | Plastische Operation an der Hand mit anderem Transplantat oder Implantat | 83.82.46↔ | Transplantation eines sonstigen Lappentransplantates mit mikrovaskulärer Anastomosierung aus Muskel oder Faszie, Untere Extremität |
| 82.81↔ | Transfer eines Fingers, ausgenommen Daumen | 83.82.47↔ | Transplantation eines sonstigen Lappentransplantates mit mikrovaskulärer Anastomosierung aus Muskel oder Faszie, Andere Lokalisation |
| 82.82↔ | Plastische Rekonstruktion einer Spalthand | 83.82.99↔ | Muskel- oder Fasziennapftransplantation, sonstige |
| 82.83↔ | Plastische Rekonstruktion bei Makrodaktylie | 84.01↔ | Amputation und Exartikulation an einem Finger (ausgenommen am Daumen) |
| 82.84↔ | Plastische Rekonstruktion bei Mallet-Finger | 84.02↔ | Amputation und Exartikulation am Daumen |
| 82.85↔ | Sonstige Tenodese an der Hand | 84.21↔ | Daumen-Replantation |
| 82.86.00↔ | Sonstige Tenoplastik an der Hand, n.n.bez. | 84.22↔ | Finger-Replantation (ausser Daumen) |
| 82.86.10↔ | Tenoplastik von Beugesehnen der Hand | 84.23.00↔ | Replantation von Vorderarm, Handgelenk oder Hand, n.n.bez. |
| 82.86.11↔ | Schaffung eines Transplantatlagers für Sehnen an der Hand | 84.23.10↔ | Replantation von Vorderarm |
| 82.86.12↔ | Revision (ohne Wechsel) eines Sehnenimplantates an der Hand | 84.23.11↔ | Replantation von Handgelenk oder Hand |
| 82.86.13↔ | Wechsel eines Sehnenimplantates an der Hand | 84.23.99↔ | Replantation von Vorderarm, Handgelenk oder Hand, sonstige |
| 82.86.99↔ | Sonstige Tenoplastik an der Hand, sonstige | 84.29.10↔ | Sonstige Replantation, Obere Extremität |
| 82.89.10↔ | Sehnenscheidenplastik an der Hand | 84.29.20↔ | Sonstige Replantation, Untere Extremität |
| 82.89.11↔ | Knöcherner Refixation von Bänder der Handwurzel und Mittelhand | 84.29.99↔ | Sonstige Replantation, sonstige |
| 82.89.12↔ | Knöcherner Refixation von sonstigen Bänder der Hand | 84.91↔ | Amputation, n.n.bez. |
| 82.89.13↔ | Gelenkübergreifende Weichteildistraktion bei kongenitalen Anomalien der Hand | 86.27↔ | Débridement an Nagel, Nagelbett oder Nagelfalz |
| 82.89.14↔ | Radialisierung bei kongenitalen Anomalien der Hand | 86.61.10↔ | Kleinflächiges Vollhauttransplantat an die Hand |
| 82.89.15↔ | Resektion von Schnürringen mit plastischer Rekonstruktion bei kongenitalen Anomalien der Hand | 86.61.20↔ | Großflächiges Vollhauttransplantat an die Hand |
| 82.89.16↔ | Transfer einer Zehe als Fingerersatz | 86.61.99↔ | Vollhauttransplantat an die Hand, sonstige |
| 82.89.99↔ | Sonstige plastische Operationen an der Hand, sonstige | 86.62.10↔ | Kleinflächiges Spalthauttransplantat an die Hand |
| 83.43.00↔ | Exzision von Muskel oder Faszie zur Transplantation, n.n.bez. | 86.62.20↔ | Großflächiges Spalthauttransplantat an die Hand |
| 83.43.10↔ | Entnahme eines myokutanen Lappens zur Transplantation | 86.62.99↔ | Sonstiges Hauttransplantat an die Hand, sonstiges |
| 83.43.11↔ | Entnahme eines osteomyokutanen oder osteofasziokutanen Lappens zur Transplantation | 86.63.10↔ | Kleinflächiges Vollhauttransplantat an den Kopf (außer Lippe und Mund) |
| 83.43.12↔ | Entnahme eines sonstigen Lappentransplantates mit mikrovaskulärer Anastomosierung aus Muskel oder Faszie | 86.63.11↔ | Kleinflächiges Vollhauttransplantat an den Hals |
| 83.43.99↔ | Exzision von Muskel oder Faszie zur Transplantation, sonstige | 86.63.12↔ | Kleinflächiges Vollhauttransplantat an Schulter und Oberarm |
| 83.82.10↔ | Fasziennapftransplantation, Kopf und Hals | | |
| 83.82.11↔ | Fasziennapftransplantation, Schulter und Axilla | | |
| 83.82.12↔ | Fasziennapftransplantation, Oberarm und Ellenbogen | | |
| 83.82.13↔ | Fasziennapftransplantation, Unterarm | | |
| 83.82.14↔ | Fasziennapftransplantation, Brustwand, Bauch und Rücken | | |
| 83.82.15↔ | Fasziennapftransplantation, Leisten- und Genitalregion und Gesäss | | |
| 83.82.16↔ | Fasziennapftransplantation, Untere Extremität | | |
| 83.82.19↔ | Fasziennapftransplantation, Andere Lokalisation | | |
| 83.82.20↔ | Transplantation eines lokalen Muskel- oder Fasziennappens, Kopf und Hals | | |
| 83.82.21↔ | Transplantation eines lokalen Muskel- oder Fasziennappens, Schulter und Axilla | | |
| 83.82.22↔ | Transplantation eines lokalen Muskel- oder Fasziennappens, Oberarm und Ellenbogen | | |
| 83.82.23↔ | Transplantation eines lokalen Muskel- oder Fasziennappens, Unterarm | | |
| 83.82.24↔ | Transplantation eines lokalen Muskel- oder Fasziennappens, Brustwand, Bauch und Rücken | | |

| | | | |
|-----------|--|-----------|--|
| 86.63.13↔ | Kleinflächiges Vollhauttransplantat an den Unterarm | 86.66.23↔ | Großflächige homologe Hauttransplantation an den Unterarm |
| 86.63.15↔ | Kleinflächiges Vollhauttransplantat an Brustwand, Bauch und Rücken | 86.66.24↔ | Großflächige homologe Hauttransplantation an die Hand |
| 86.63.16↔ | Kleinflächiges Vollhauttransplantat an die Leisten- und Genitalregion | 86.66.25↔ | Großflächige homologe Hauttransplantation an Brustwand und Rücken |
| 86.63.17↔ | Kleinflächiges Vollhauttransplantat an das Gesicht | 86.66.26↔ | Großflächige homologe Hauttransplantation an die Bauchregion |
| 86.63.18↔ | Kleinflächiges Vollhauttransplantat an Oberschenkel und Unterschenkel | 86.66.27↔ | Großflächige homologe Hauttransplantation an die untere Extremität |
| 86.63.19↔ | Kleinflächiges Vollhauttransplantat an andere Lokalisation | 86.66.29↔ | Großflächige homologe Hauttransplantation an andere Lokalisation |
| 86.63.1a↔ | Kleinflächiges Vollhauttransplantat an den Fuß | 86.66.99↔ | Homologe Hauttransplantation, sonstige |
| 86.63.20↔ | Großflächiges Vollhauttransplantat an den Kopf (außer Lippe und Mund) | 86.67.10↔ | Kleinflächiges temporäres Haut-Regenerationsgraft an den Kopf |
| 86.63.21↔ | Großflächiges Vollhauttransplantat an den Hals | 86.67.11↔ | Kleinflächiges temporäres Haut-Regenerationsgraft an den Hals |
| 86.63.22↔ | Großflächiges Vollhauttransplantat an Schulter und Oberarm | 86.67.12↔ | Kleinflächiges temporäres Haut-Regenerationsgraft an Schulter und Oberarm |
| 86.63.23↔ | Großflächiges Vollhauttransplantat an den Unterarm | 86.67.13↔ | Kleinflächiges temporäres Haut-Regenerationsgraft an den Unterarm |
| 86.63.25↔ | Großflächiges Vollhauttransplantat an Brustwand, Bauch und Rücken | 86.67.14↔ | Kleinflächiges temporäres Haut-Regenerationsgraft an die Hand |
| 86.63.26↔ | Großflächiges Vollhauttransplantat an die Leisten- und Genitalregion | 86.67.15↔ | Kleinflächiges temporäres Haut-Regenerationsgraft an Brustwand und Rücken |
| 86.63.27↔ | Großflächiges Vollhauttransplantat an das Gesicht | 86.67.16↔ | Kleinflächiges temporäres Haut-Regenerationsgraft an die Bauchregion |
| 86.63.28↔ | Großflächiges Vollhauttransplantat an Oberschenkel und Unterschenkel | 86.67.17↔ | Kleinflächiges temporäres Haut-Regenerationsgraft an die untere Extremität |
| 86.63.29↔ | Großflächiges Vollhauttransplantat an andere Lokalisation | 86.67.19↔ | Kleinflächiges temporäres Haut-Regenerationsgraft an andere Lokalisation |
| 86.63.2a↔ | Großflächiges Vollhauttransplantat an den Fuß | 86.67.20↔ | Großflächiges temporäres Haut-Regenerationsgraft an den Kopf |
| 86.63.99↔ | Vollhauttransplantat an andere Lokalisationen, sonstige | 86.67.21↔ | Großflächiges temporäres Haut-Regenerationsgraft an den Hals |
| 86.65.10↔ | Kleinflächige heterologe Hauttransplantation an den Kopf | 86.67.22↔ | Großflächiges temporäres Haut-Regenerationsgraft an Schulter und Oberarm |
| 86.65.11↔ | Kleinflächige heterologe Hauttransplantation an den Hals | 86.67.23↔ | Großflächiges temporäres Haut-Regenerationsgraft an den Unterarm |
| 86.65.12↔ | Kleinflächige heterologe Hauttransplantation an Schulter und Oberarm | 86.67.24↔ | Großflächiges temporäres Haut-Regenerationsgraft an die Hand |
| 86.65.13↔ | Kleinflächige heterologe Hauttransplantation an den Unterarm | 86.67.25↔ | Großflächiges temporäres Haut-Regenerationsgraft an Brustwand und Rücken |
| 86.65.14↔ | Kleinflächige heterologe Hauttransplantation an die Hand | 86.67.26↔ | Großflächiges temporäres Haut-Regenerationsgraft an die Bauchregion |
| 86.65.15↔ | Kleinflächige heterologe Hauttransplantation an Brustwand und Rücken | 86.67.27↔ | Großflächiges temporäres Haut-Regenerationsgraft an die untere Extremität |
| 86.65.16↔ | Kleinflächige heterologe Hauttransplantation an die Bauchregion | 86.67.29↔ | Großflächiges temporäres Haut-Regenerationsgraft an andere Lokalisation |
| 86.65.17↔ | Kleinflächige heterologe Hauttransplantation an die untere Extremität | 86.67.30↔ | Permanenter Hautersatz durch Epidermisersatzmaterial |
| 86.65.19↔ | Kleinflächige heterologe Hauttransplantation an andere Lokalisation | 86.67.31↔ | Permanenter Hautersatz durch Dermisersatzmaterial |
| 86.65.20↔ | Großflächige heterologe Hauttransplantation an den Kopf | 86.67.99↔ | Haut-Regenerationsgraft, sonstige |
| 86.65.21↔ | Großflächige heterologe Hauttransplantation an den Hals | 86.72↔ | Verschiebung eines gestielten Lappens |
| 86.65.22↔ | Großflächige heterologe Hauttransplantation an Schulter und Oberarm | 86.73.00↔ | Anbringen von gestieltem oder freiem Lappen an die Hand, n.n.bez. |
| 86.65.23↔ | Großflächige heterologe Hauttransplantation an den Unterarm | 86.73.10↔ | Kleinflächige Dehnungsplastik an die Hand |
| 86.65.24↔ | Großflächige heterologe Hauttransplantation an die Hand | 86.73.11↔ | Kleinflächige Verschiebe-Rotationsplastik an die Hand |
| 86.65.25↔ | Großflächige heterologe Hauttransplantation an Brustwand und Rücken | 86.73.12↔ | Kleinflächige Transpositionsplastik an die Hand |
| 86.65.26↔ | Großflächige heterologe Hauttransplantation an Bauchregion | 86.73.13↔ | Kleinflächige Insellappenplastik an die Hand |
| 86.65.27↔ | Großflächige heterologe Hauttransplantation an die untere Extremität | 86.73.20↔ | Großflächige Dehnungsplastik an die Hand |
| 86.65.29↔ | Großflächige heterologe Hauttransplantation an andere Lokalisation | 86.73.21↔ | Großflächige Verschiebe-Rotationsplastik an die Hand |
| 86.65.30↔ | Transplantation von Schweinehaut | 86.73.22↔ | Großflächige Transpositionsplastik an die Hand |
| 86.65.40↔ | Permanenter Hautersatz durch zweischichtiges Dermis-Epidermis-Ersatzmaterial | 86.73.23↔ | Großflächige Insellappenplastik an die Hand |
| 86.65.99↔ | Heterologe Hauttransplantation, sonstige | 86.73.24↔ | Großflächige Z-Plastik an die Hand |
| 86.66.10↔ | Kleinflächige homologe Hauttransplantation an den Kopf | 86.73.29↔ | Sonstige lokale Lappenplastik an die Hand |
| 86.66.11↔ | Kleinflächige homologe Hauttransplantation an den Hals | 86.73.30↔ | Anbringen von freiem Lappen mit mikrovasculärer Anastomosierung an die Hand |
| 86.66.12↔ | Kleinflächige homologe Hauttransplantation an Schulter und Oberarm | 86.73.40↔ | Anbringen von gestieltem regionalem oder gestieltem Fernlappen an die Hand |
| 86.66.13↔ | Kleinflächige homologe Hauttransplantation an den Unterarm | 86.73.80↔ | Kombinierte plastische Eingriffe an Haut und Unterhaut der Hand |
| 86.66.14↔ | Kleinflächige homologe Hauttransplantation an die Hand | 86.73.99↔ | Anbringen von gestielten oder freien Lappen an die Hand, sonstige |
| 86.66.15↔ | Kleinflächige homologe Hauttransplantation an Brustwand und Rücken | 86.75.10↔ | Revision von gestieltem oder freiem Lappen oder freiem Hauttransplantat des Kopfes |
| 86.66.16↔ | Kleinflächige homologe Hauttransplantation an die Bauchregion | 86.75.11↔ | Revision von gestieltem oder freiem Lappen oder freiem Hauttransplantat des Halses |
| 86.66.17↔ | Kleinflächige homologe Hauttransplantation an die untere Extremität | 86.75.12↔ | Revision von gestieltem oder freiem Lappen oder freiem Hauttransplantat von Schulter und Oberarm |
| 86.66.19↔ | Kleinflächige homologe Hauttransplantation an andere Lokalisation | 86.75.13↔ | Revision von gestieltem oder freiem Lappen oder freiem Hauttransplantat des Unterarmes |
| 86.66.20↔ | Großflächige homologe Hauttransplantation an den Kopf | | |
| 86.66.21↔ | Großflächige homologe Hauttransplantation an den Hals | | |
| 86.66.22↔ | Großflächige homologe Hauttransplantation an Schulter und Oberarm | | |

| | | | |
|-----------|--|-----------|---|
| 86.75.14↔ | Revision von gestieltem oder freiem Lappen oder freiem Hauttransplantat der Hand | 86.88.34↔ | Großflächige Weichteildeckung durch kultivierte Keratinozyten an der Hand |
| 86.75.15↔ | Revision von gestieltem oder freiem Lappen oder freiem Hauttransplantat der Brustwand und Rücken | 86.88.35↔ | Großflächige Weichteildeckung durch kultivierte Keratinozyten an Brustwand und Rücken |
| 86.75.16↔ | Revision von gestieltem oder freiem Lappen oder freiem Hauttransplantat der Bauchregion | 86.88.36↔ | Großflächige Weichteildeckung durch kultivierte Keratinozyten an der Bauchregion |
| 86.75.17↔ | Revision von gestieltem oder freiem Lappen oder freiem Hauttransplantat der unteren Extremität | 86.88.37↔ | Großflächige Weichteildeckung durch kultivierte Keratinozyten an der unteren Extremität |
| 86.75.19↔ | Revision von gestieltem oder freiem Lappen oder freiem Hauttransplantat anderer Lokalisation | 86.88.39↔ | Großflächige Weichteildeckung durch kultivierte Keratinozyten an anderer Lokalisation |
| 86.75.99↔ | Revision von gestieltem oder freiem Lappen, sonstige | 86.88.40↔ | Großflächige temporäre Weichteildeckung durch Kombination mehrerer Verfahren an anderen Teilen des Kopfes |
| 86.85.00↔ | Korrektur einer Syndaktylie, n.n.bez. | 86.88.41↔ | Großflächige temporäre Weichteildeckung durch Kombination mehrerer Verfahren am Hals |
| 86.85.30↔ | Trennung einer kompletten Syndaktylie mit Verschiebeplastik, Kuppenplastik oder Seitenbandrekonstruktion, der Hand | 86.88.42↔ | Großflächige temporäre Weichteildeckung durch Kombination mehrerer Verfahren an Schulter und Oberarm |
| 86.85.40↔ | Trennung einer kompletten Syndaktylie mit Verschiebeplastik, Kuppenplastik oder Seitenbandrekonstruktion, des Fusses | 86.88.43↔ | Großflächige temporäre Weichteildeckung durch Kombination mehrerer Verfahren am Unterarm |
| 86.85.50↔ | Resektion gedoppelter Anteile bei Syndaktylie oder Polydaktylie mit Gelenkrekonstruktion, der Hand | 86.88.44↔ | Großflächige temporäre Weichteildeckung durch Kombination mehrerer Verfahren an der Hand |
| 86.85.60↔ | Resektion gedoppelter Anteile bei Syndaktylie oder Polydaktylie mit Gelenkrekonstruktion, des Fusses | 86.88.45↔ | Großflächige temporäre Weichteildeckung durch Kombination mehrerer Verfahren an Brustwand und Rücken |
| 86.85.70↔ | Korrektur einer Polysyndaktylie durch Fusion gedoppelter Anteile, der Hand | 86.88.46↔ | Großflächige temporäre Weichteildeckung durch Kombination mehrerer Verfahren an der Bauchregion |
| 86.85.80↔ | Korrektur einer Polysyndaktylie durch Fusion gedoppelter Anteile, des Fusses | 86.88.47↔ | Großflächige temporäre Weichteildeckung durch Kombination mehrerer Verfahren an der unteren Extremität |
| 86.85.99↔ | Korrektur einer Syndaktylie, sonstige | 86.88.49↔ | Großflächige temporäre Weichteildeckung durch Kombination mehrerer Verfahren an anderer Lokalisation |
| 86.86↔ | Onychoplastik | 86.88.90↔ | Sonstige temporäre Weichteildeckung am Kopf |
| 86.88.10↔ | Kleinflächige Weichteildeckung durch kultivierte Keratinozyten am Kopf | 86.88.91↔ | Sonstige temporäre Weichteildeckung am Hals |
| 86.88.11↔ | Kleinflächige Weichteildeckung durch kultivierte Keratinozyten am Hals | 86.88.92↔ | Sonstige temporäre Weichteildeckung an Schulter und Oberarm |
| 86.88.12↔ | Kleinflächige Weichteildeckung durch kultivierte Keratinozyten an Schulter und Oberarm | 86.88.93↔ | Sonstige temporäre Weichteildeckung am Unterarm |
| 86.88.13↔ | Kleinflächige Weichteildeckung durch kultivierte Keratinozyten am Unterarm | 86.88.94↔ | Sonstige temporäre Weichteildeckung an der Hand |
| 86.88.14↔ | Kleinflächige Weichteildeckung durch kultivierte Keratinozyten an der Hand | 86.88.95↔ | Sonstige temporäre Weichteildeckung an Brustwand und Rücken |
| 86.88.15↔ | Kleinflächige Weichteildeckung durch kultivierte Keratinozyten am Brustwand und Rücken | 86.88.96↔ | Sonstige temporäre Weichteildeckung an der Bauchregion |
| 86.88.16↔ | Kleinflächige Weichteildeckung durch kultivierte Keratinozyten an der Bauchregion | 86.88.97↔ | Sonstige temporäre Weichteildeckung an der unteren Extremität |
| 86.88.17↔ | Kleinflächige Weichteildeckung durch kultivierte Keratinozyten an der unteren Extremität | 86.88.99↔ | Sonstige temporäre Weichteildeckung, sonstige |
| 86.88.19↔ | Kleinflächige Weichteildeckung durch kultivierte Keratinozyten an anderer Lokalisation | 86.89.10↔ | Lappenstieldurchtrennung nach Hautplastik am Kopf |
| 86.88.20↔ | Kleinflächige temporäre Weichteildeckung durch Kombination mehrerer Verfahren am Kopf | 86.89.11↔ | Lappenstieldurchtrennung nach Hautplastik am Hals |
| 86.88.21↔ | Kleinflächige temporäre Weichteildeckung durch Kombination mehrerer Verfahren am Hals | 86.89.12↔ | Lappenstieldurchtrennung nach Hautplastik an Schulter und Axilla |
| 86.88.22↔ | Kleinflächige temporäre Weichteildeckung durch Kombination mehrerer Verfahren an Schulter und Oberarm | 86.89.13↔ | Lappenstieldurchtrennung nach Hautplastik an Oberarm und Ellenbogen |
| 86.88.23↔ | Kleinflächige temporäre Weichteildeckung durch Kombination mehrerer Verfahren am Unterarm | 86.89.14↔ | Lappenstieldurchtrennung nach Hautplastik am Unterarm |
| 86.88.24↔ | Kleinflächige temporäre Weichteildeckung durch Kombination mehrerer Verfahren an der Hand | 86.89.15↔ | Lappenstieldurchtrennung nach Hautplastik an der Hand |
| 86.88.25↔ | Kleinflächige temporäre Weichteildeckung durch Kombination mehrerer Verfahren an Brustwand und Rücken | 86.89.16↔ | Lappenstieldurchtrennung nach Hautplastik an Brustwand, Bauch und Rücken |
| 86.88.26↔ | Kleinflächige temporäre Weichteildeckung durch Kombination mehrerer Verfahren an der Bauchregion | 86.89.17↔ | Lappenstieldurchtrennung nach Hautplastik an der Leisten- und Genitalregion |
| 86.88.27↔ | Kleinflächige temporäre Weichteildeckung durch Kombination mehrerer Verfahren an der unteren Extremität | 86.89.18↔ | Lappenstieldurchtrennung nach Hautplastik am Gesäß |
| 86.88.29↔ | Kleinflächige temporäre Weichteildeckung durch Kombination mehrerer Verfahren an anderer Lokalisation | 86.89.19↔ | Lappenstieldurchtrennung nach Hautplastik an anderer Lokalisation |
| 86.88.30↔ | Großflächige Weichteildeckung durch kultivierte Keratinozyten an anderen Teilen des Kopfes | 86.89.1a↔ | Lappenstieldurchtrennung nach Hautplastik an Oberschenkel und Knie |
| 86.88.31↔ | Großflächige Weichteildeckung durch kultivierte Keratinozyten am Hals | 86.89.1b↔ | Lappenstieldurchtrennung nach Hautplastik an Unterschenkel und Fuß |
| 86.88.32↔ | Großflächige Weichteildeckung durch kultivierte Keratinozyten an Schulter und Oberarm | 86.89.80↔ | Revision einer Hautplastik am Kopf |
| 86.88.33↔ | Großflächige Weichteildeckung durch kultivierte Keratinozyten am Unterarm | 86.89.84↔ | Revision einer Hautplastik am Unterarm |
| | | 86.89.85↔ | Revision einer Hautplastik an der Hand |
| | | 86.89.87↔ | Revision einer Hautplastik an der Leisten- und Genitalregion und am Gesäß |
| | | 86.89.88↔ | Revision einer Hautplastik an der unteren Extremität |
| | | 86.89.89↔ | Revision einer Hautplastik an anderer Lokalisation |
| | | 86.89.99↔ | Sonstige plastische Rekonstruktion an Haut und Subkutangewebe, sonstige |

Prozedur I32-9

| | | | |
|-----------|--|-----------|--|
| 39.31.00↔ | Naht einer Arterie, n.n.bez. | 78.09.10↔ | Knochen transplantation an Phalangen der Hand, gefäßgestielt mit mikrovaskulärer Anastomose |
| 39.31.10↔ | Naht einer Arterie an Kopf und Hals, n.n.bez. | 78.09.11↔ | Knochen transplantation an Phalangen der Hand, gefäßgestielt ohne mikrovaskuläre Anastomose |
| 39.31.11↔ | Naht einer intrakraniellen Arterie | 78.09.12↔ | Knochen transplantation an Phalangen der Hand, allogene |
| 39.31.19↔ | Naht einer Arterie an Kopf und Hals, sonstige | 78.09.90↔ | Knochen transplantation an andere näher bezeichnete Knochen, ausser Gesichtsschädelknochen, gefäßgestielt mit mikrovaskulärer Anastomose |
| 39.31.20↔ | Naht einer Arterie des Oberarms, n.n.bez. | 78.09.91↔ | Knochen transplantation an andere näher bezeichnete Knochen, ausser Gesichtsschädelknochen, gefäßgestielt ohne mikrovaskuläre Anastomose |
| 39.31.21↔ | Naht der A. axillaris | 78.09.92↔ | Knochen transplantation an andere näher bezeichnete Knochen, ausser Gesichtsschädelknochen, allogene |
| 39.31.22↔ | Naht der A. brachialis | 78.44↔ | Sonstige plastische Rekonstruktion an Karpalia und Metakarpalia |
| 39.31.29↔ | Naht einer Arterie des Oberarms, sonstige | 78.49.11↔ | Sonstige plastische Rekonstruktion an Phalangen der Hand |
| 39.31.30↔ | Naht einer Arterie des Unterarms | 78.49.13↔ | Sonstige plastische Rekonstruktion an Phalangen des Fußes |
| 39.31.40↔ | Naht einer Arterie der Hand | 80.13.00↔ | Sonstige Arthrotomie des Handgelenks, n.n.bez. |
| 39.31.50↔ | Naht einer Arterie der unteren Extremität | 80.13.10↔ | Arthroskopische Arthrotomie des Handgelenkes, Gelenkspülung mit Drainage |
| 39.31.60↔ | Naht der Aorta, n.n.bez. | 80.13.11↔ | Arthroskopische Arthrotomie des Handgelenkes, Entfernung freier Gelenkkörper |
| 39.31.61↔ | Naht der thorakalen Aorta | 80.13.12↔ | Arthroskopische Arthrotomie des Handgelenkes, Einlegen oder Entfernen eines Medikamententrägers |
| 39.31.62↔ | Naht der abdominalen Aorta | 80.13.20↔ | Arthrotomie des Handgelenkes, Gelenkspülung mit Drainage |
| 39.31.69↔ | Naht der Aorta, sonstige | 80.13.21↔ | Arthrotomie des Handgelenkes, Entfernung freier Gelenkkörper |
| 39.31.70↔ | Naht von sonstigen thorakalen Arterien, n.n.bez. | 80.13.99↔ | Sonstige Arthrotomie des Handgelenkes, sonstige |
| 39.31.71↔ | Naht der A. pulmonalis | 81.26↔ | Arthrodes am Karpometakarpalgelenk |
| 39.31.72↔ | Naht des Truncus brachiocephalicus | 81.27↔ | Arthrodes am Metakarpophalangealgelenk |
| 39.31.73↔ | Naht der A. subclavia | 81.71.00↔ | Arthroplastik mit Implantat am Metakarpophalangeal- und Interphalangealgelenk, n.n.bez. |
| 39.31.79↔ | Naht von thorakalen Arterien, sonstige | 81.75↔ | Arthroplastik ohne Implantat am Karpokarpal- oder Karpometakarpalgelenk |
| 39.31.80↔ | Naht von abdominalen Arterien, n.n.bez. | 82.57.00↔ | Sonstige Transposition einer Sehne der Hand, n.n.bez. |
| 39.31.81↔ | Naht des Truncus coeliacus | 82.57.10↔ | Sonstige Transposition einer Sehne der Hand, Transposition einer Beugesehne der Hand |
| 39.31.82↔ | Naht der A. gastrica | 82.57.99↔ | Sonstige Transposition einer Sehne der Hand, sonstige |
| 39.31.83↔ | Naht der A. hepatica | 82.61↔ | Pollizisation mit Übertragung von Nerven und Blutversorgung |
| 39.31.84↔ | Naht der A. lienalis | 82.81↔ | Transfer eines Fingers, ausgenommen Daumen |
| 39.31.85↔ | Naht der A. renalis | 82.82↔ | Plastische Rekonstruktion einer Spalthand |
| 39.31.86↔ | Naht der A. mesenterialis | 82.89.10↔ | Sehnenscheidenplastik an der Hand |
| 39.31.87↔ | Naht der A. lumbalis | 82.89.11↔ | Knöchernere Refixation von Bänder der Handwurzel und Mittelhand |
| 39.31.88↔ | Naht der A. iliaca | 82.89.12↔ | Knöchernere Refixation von sonstigen Bänder der Hand |
| 39.31.89↔ | Naht von abdominalen Arterien, sonstige | 82.89.13↔ | Gelenkübergreifende Weichteildistraktion bei kongenitalen Anomalien der Hand |
| 39.31.99↔ | Naht einer Arterie, sonstige | 82.89.14↔ | Radialisierung bei kongenitalen Anomalien der Hand |
| 77.39.10↔ | (De-)Rotationsosteotomie an Phalangen der Hand | 82.89.15↔ | Resektion von Schnürringen mit plastischer Rekonstruktion bei kongenitalen Anomalien der Hand |
| 78.02.10↔ | Knochen transplantation am Humerus, gefäßgestielt mit mikrovaskulärer Anastomose | 82.89.16↔ | Transfer einer Zehe als Fingerersatz |
| 78.02.11↔ | Knochen transplantation am Humerus, gefäßgestielt ohne mikrovaskuläre Anastomose | 82.89.99↔ | Sonstige plastische Operationen an der Hand, sonstige |
| 78.02.12↔ | Knochen transplantation am Humerus, allogene | 83.43.00↔ | Exzision von Muskel oder Faszie zur Transplantation, n.n.bez. |
| 78.02.13↔ | Knorpel-Knochen transplantation am Humerus | 83.43.10↔ | Entnahme eines myokutanen Lappens zur Transplantation |
| 78.03.10↔ | Knochen transplantation an Radius und Ulna, gefäßgestielt mit mikrovaskulärer Anastomose | 83.43.11↔ | Entnahme eines osteomyokutanen oder osteofasziokutanen Lappens zur Transplantation |
| 78.03.11↔ | Knochen transplantation an Radius und Ulna, gefäßgestielt ohne mikrovaskulärer Anastomose | 83.43.12↔ | Entnahme eines sonstigen Lappentransplantates mit mikrovaskulärer Anastomosierung aus Muskel oder Faszie |
| 78.03.12↔ | Knochen transplantation an Radius und Ulna, allogene | 83.43.99↔ | Exzision von Muskel oder Faszie zur Transplantation, sonstige |
| 78.03.13↔ | Knorpel-Knochen transplantation an Radius und Ulna | 83.82.10↔ | Faszientransplantation, Kopf und Hals |
| 78.04.10↔ | Knochen transplantation an Karpalia und Metakarpalia, gefäßgestielt mit mikrovaskulärer Anastomose | 83.82.11↔ | Faszientransplantation, Schulter und Axilla |
| 78.04.11↔ | Knochen transposition an Karpalia und Metakarpalia, gefäßgestielt ohne mikrovaskuläre Anastomose | 83.82.12↔ | Faszientransplantation, Oberarm und Ellenbogen |
| 78.04.12↔ | Knochen transplantation an Karpalia und Metakarpalia, allogene | 83.82.13↔ | Faszientransplantation, Unterarm |
| 78.04.13↔ | Knorpel-Knochen transplantation an Karpalia und Metakarpalia | 83.82.14↔ | Faszientransplantation, Brustwand, Bauch und Rücken |
| 78.05.10↔ | Knochen transplantation am Femur, gefäßgestielt mit mikrovaskulärer Anastomose | 83.82.15↔ | Faszientransplantation, Leisten- und Genitalregion und Gesäss |
| 78.05.11↔ | Knochen transplantation am Femur, gefäßgestielt, ohne mikrovaskuläre Anastomose | 83.82.16↔ | Faszientransplantation, Untere Extremität |
| 78.05.12↔ | Knochen transplantation am Femur, allogene | 83.82.19↔ | Faszientransplantation, Andere Lokalisation |
| 78.05.13↔ | Knorpel-Knochen transplantation am Femur | 83.82.20↔ | Transplantation eines lokalen Muskel- oder Faszienlappens, Kopf und Hals |
| 78.07.10↔ | Knochen transplantation an der Tibia, gefäßgestielt mit mikrovaskulärer Anastomose | 83.82.21↔ | Transplantation eines lokalen Muskel- oder Faszienlappens, Schulter und Axilla |
| 78.07.11↔ | Knochen transplantation an der Tibia, gefäßgestielt ohne mikrovaskuläre Anastomose | | |
| 78.07.12↔ | Knochen transplantation an der Tibia, allogene | | |
| 78.07.13↔ | Knorpel-Knochen transplantation an der Tibia | | |
| 78.07.20↔ | Knochen transplantation an der Fibula, gefäßgestielt mit mikrovaskulärer Anastomose | | |
| 78.07.21↔ | Knochen transplantation an der Fibula, gefäßgestielt ohne mikrovaskuläre Anastomose | | |
| 78.07.22↔ | Knochen transplantation an der Fibula, allogene | | |
| 78.07.23↔ | Knorpel-Knochen transplantation an der Fibula | | |

| | | | |
|-----------|---|-----------|--|
| 83.82.22↔ | Transplantation eines lokalen Muskel- oder Faszienlappens, Oberarm und Ellenbogen | 86.63.16↔ | Kleinflächiges Vollhauttransplantat an die Leisten- und Genitalregion |
| 83.82.23↔ | Transplantation eines lokalen Muskel- oder Faszienlappens, Unterarm | 86.63.17↔ | Kleinflächiges Vollhauttransplantat an das Gesäß |
| 83.82.24↔ | Transplantation eines lokalen Muskel- oder Faszienlappens, Brustwand, Bauch und Rücken | 86.63.18↔ | Kleinflächiges Vollhauttransplantat an Oberschenkel und Unterschenkel |
| 83.82.25↔ | Transplantation eines lokalen Muskel- oder Faszienlappens, Leisten- und Genitalregion und Gesäss | 86.63.19↔ | Kleinflächiges Vollhauttransplantat an andere Lokalisation |
| 83.82.26↔ | Transplantation eines lokalen Muskel- oder Faszienlappens, Untere Extremität | 86.63.1a↔ | Kleinflächiges Vollhauttransplantat an den Fuß |
| 83.82.29↔ | Transplantation eines lokalen Muskel- oder Faszienlappens, Andere Lokalisation | 86.63.20↔ | Großflächiges Vollhauttransplantat an den Kopf (außer Lippe und Mund) |
| 83.82.30↔ | Transplantation eines osteomyokutanen oder osteofasziokutanen Lappens, Kopf und Hals | 86.63.21↔ | Großflächiges Vollhauttransplantat an den Hals |
| 83.82.31↔ | Transplantation eines osteomyokutanen oder osteofasziokutanen Lappens, Schulter und Axilla | 86.63.22↔ | Großflächiges Vollhauttransplantat an Schulter und Oberarm |
| 83.82.32↔ | Transplantation eines osteomyokutanen oder osteofasziokutanen Lappens, Oberarm und Ellenbogen | 86.63.23↔ | Großflächiges Vollhauttransplantat an den Unterarm |
| 83.82.33↔ | Transplantation eines osteomyokutanen oder osteofasziokutanen Lappens, Unterarm | 86.63.25↔ | Großflächiges Vollhauttransplantat an Brustwand, Bauch und Rücken |
| 83.82.34↔ | Transplantation eines osteomyokutanen oder osteofasziokutanen Lappens, Brustwand, Bauch und Rücken | 86.63.26↔ | Großflächiges Vollhauttransplantat an die Leisten- und Genitalregion |
| 83.82.35↔ | Transplantation eines osteomyokutanen oder osteofasziokutanen Lappens, Leisten- und Genitalregion und Gesäss | 86.63.27↔ | Großflächiges Vollhauttransplantat an das Gesäß |
| 83.82.36↔ | Transplantation eines osteomyokutanen oder osteofasziokutanen Lappens, Untere Extremität | 86.63.28↔ | Großflächiges Vollhauttransplantat an Oberschenkel und Unterschenkel |
| 83.82.39↔ | Transplantation eines osteomyokutanen oder osteofasziokutanen Lappens, Andere Lokalisation | 86.63.29↔ | Großflächiges Vollhauttransplantat an andere Lokalisation |
| 83.82.40↔ | Transplantation eines sonstigen Lappentransplantates mit mikrovaskulärer Anastomosierung aus Muskel oder Faszie, Kopf und Hals | 86.63.2a↔ | Großflächiges Vollhauttransplantat an den Fuß |
| 83.82.41↔ | Transplantation eines sonstigen Lappentransplantates mit mikrovaskulärer Anastomosierung aus Muskel oder Faszie, Schulter und Axilla | 86.63.99↔ | Vollhauttransplantat an andere Lokalisationen, sonstige |
| 83.82.42↔ | Transplantation eines sonstigen Lappentransplantates mit mikrovaskulärer Anastomosierung aus Muskel oder Faszie, Oberarm und Ellenbogen | 86.65.10↔ | Kleinflächige heterologe Hauttransplantation an den Kopf |
| 83.82.43↔ | Transplantation eines sonstigen Lappentransplantates mit mikrovaskulärer Anastomosierung aus Muskel oder Faszie, Unterarm | 86.65.11↔ | Kleinflächige heterologe Hauttransplantation an den Hals |
| 83.82.44↔ | Transplantation eines sonstigen Lappentransplantates mit mikrovaskulärer Anastomosierung aus Muskel oder Faszie, Brustwand, Bauch und Rücken | 86.65.12↔ | Kleinflächige heterologe Hauttransplantation an Schulter und Oberarm |
| 83.82.45↔ | Transplantation eines sonstigen Lappentransplantates mit mikrovaskulärer Anastomosierung aus Muskel oder Faszie, Leisten- und Genitalregion und Gesäß | 86.65.13↔ | Kleinflächige heterologe Hauttransplantation an den Unterarm |
| 83.82.46↔ | Transplantation eines sonstigen Lappentransplantates mit mikrovaskulärer Anastomosierung aus Muskel oder Faszie, Untere Extremität | 86.65.14↔ | Kleinflächige heterologe Hauttransplantation an die Hand |
| 83.82.47↔ | Transplantation eines sonstigen Lappentransplantates mit mikrovaskulärer Anastomosierung aus Muskel oder Faszie, Andere Lokalisation | 86.65.15↔ | Kleinflächige heterologe Hauttransplantation an Brustwand und Rücken |
| 83.82.99↔ | Muskel- oder Faszientransplantation, sonstige | 86.65.16↔ | Kleinflächige heterologe Hauttransplantation an die Bauchregion |
| 84.21↔ | Daumen-Replantation | 86.65.17↔ | Kleinflächige heterologe Hauttransplantation an die untere Extremität |
| 84.22↔ | Finger-Replantation (ausser Daumen) | 86.65.19↔ | Kleinflächige heterologe Hauttransplantation an andere Lokalisation |
| 84.23.00↔ | Replantation von Vorderarm, Handgelenk oder Hand, n.n.bez. | 86.65.20↔ | Großflächige heterologe Hauttransplantation an den Kopf |
| 84.23.10↔ | Replantation von Vorderarm | 86.65.21↔ | Großflächige heterologe Hauttransplantation an den Hals |
| 84.23.11↔ | Replantation von Handgelenk oder Hand | 86.65.22↔ | Großflächige heterologe Hauttransplantation an Schulter und Oberarm |
| 84.23.99↔ | Replantation von Vorderarm, Handgelenk oder Hand, sonstige | 86.65.23↔ | Großflächige heterologe Hauttransplantation an den Unterarm |
| 84.29.10↔ | Sonstige Replantation, Obere Extremität | 86.65.24↔ | Großflächige heterologe Hauttransplantation an die Hand |
| 84.29.20↔ | Sonstige Replantation, Untere Extremität | 86.65.25↔ | Großflächige heterologe Hauttransplantation an Brustwand und Rücken |
| 84.29.99↔ | Sonstige Replantation, sonstige | 86.65.26↔ | Großflächige heterologe Hauttransplantation an Bauchregion |
| 86.62.10↔ | Kleinflächiges Spalthauttransplantat an die Hand | 86.65.27↔ | Großflächige heterologe Hauttransplantation an die untere Extremität |
| 86.62.20↔ | Großflächiges Spalthauttransplantat an die Hand | 86.65.29↔ | Großflächige heterologe Hauttransplantation an andere Lokalisation |
| 86.62.99↔ | Sonstiges Hauttransplantat an die Hand, sonstiges | 86.65.30↔ | Transplantation von Schweinehaut |
| 86.63.10↔ | Kleinflächiges Vollhauttransplantat an den Kopf (außer Lippe und Mund) | 86.65.40↔ | Permanenter Hautersatz durch zweischichtiges Dermis-Epidermis-Ersatzmaterial |
| 86.63.11↔ | Kleinflächiges Vollhauttransplantat an den Hals | 86.65.99↔ | Heterologe Hauttransplantation, sonstige |
| 86.63.12↔ | Kleinflächiges Vollhauttransplantat an Schulter und Oberarm | 86.66.10↔ | Kleinflächige homologe Hauttransplantation an den Kopf |
| 86.63.13↔ | Kleinflächiges Vollhauttransplantat an den Unterarm | 86.66.11↔ | Kleinflächige homologe Hauttransplantation an den Hals |
| 86.63.15↔ | Kleinflächiges Vollhauttransplantat an Brustwand, Bauch und Rücken | 86.66.12↔ | Kleinflächige homologe Hauttransplantation an Schulter und Oberarm |
| | | 86.66.13↔ | Kleinflächige homologe Hauttransplantation an den Unterarm |
| | | 86.66.14↔ | Kleinflächige homologe Hauttransplantation an die Hand |
| | | 86.66.15↔ | Kleinflächige homologe Hauttransplantation an Brustwand und Rücken |
| | | 86.66.16↔ | Kleinflächige homologe Hauttransplantation an die Bauchregion |
| | | 86.66.17↔ | Kleinflächige homologe Hauttransplantation an die untere Extremität |
| | | 86.66.19↔ | Kleinflächige homologe Hauttransplantation an andere Lokalisation |
| | | 86.66.20↔ | Großflächige homologe Hauttransplantation an den Kopf |
| | | 86.66.21↔ | Großflächige homologe Hauttransplantation an den Hals |
| | | 86.66.22↔ | Großflächige homologe Hauttransplantation an Schulter und Oberarm |
| | | 86.66.23↔ | Großflächige homologe Hauttransplantation an den Unterarm |
| | | 86.66.24↔ | Großflächige homologe Hauttransplantation an die Hand |

| | | | |
|-----------|--|-----------|--|
| 86.66.25↔ | Großflächige homologe Hauttransplantation an Brustwand und Rücken | 86.75.15↔ | Revision von gestieltem oder freiem Lappen oder freiem Hauttransplantat der Brustwand und Rücken |
| 86.66.26↔ | Großflächige homologe Hauttransplantation an die Bauchregion | 86.75.16↔ | Revision von gestieltem oder freiem Lappen oder freiem Hauttransplantat der Bauchregion |
| 86.66.27↔ | Großflächige homologe Hauttransplantation an die untere Extremität | 86.75.17↔ | Revision von gestieltem oder freiem Lappen oder freiem Hauttransplantat der unteren Extremität |
| 86.66.29↔ | Großflächige homologe Hauttransplantation an andere Lokalisation | 86.75.19↔ | Revision von gestieltem oder freiem Lappen oder freiem Hauttransplantat anderer Lokalisation |
| 86.66.99↔ | Homologe Hauttransplantation, sonstige | 86.75.99↔ | Revision von gestieltem oder freiem Lappen, sonstige |
| 86.67.10↔ | Kleinflächiges temporäres Haut-Regenerationsgraft an den Kopf | 86.85.00↔ | Korrektur einer Syndaktylie, n.n.bez. |
| 86.67.11↔ | Kleinflächiges temporäres Haut-Regenerationsgraft an den Hals | 86.85.30↔ | Trennung einer kompletten Syndaktylie mit Verschiebeplastik, Kuppenplastik oder Seitenbandrekonstruktion, der Hand |
| 86.67.12↔ | Kleinflächiges temporäres Haut-Regenerationsgraft an Schulter und Oberarm | 86.85.40↔ | Trennung einer kompletten Syndaktylie mit Verschiebeplastik, Kuppenplastik oder Seitenbandrekonstruktion, des Fusses |
| 86.67.13↔ | Kleinflächiges temporäres Haut-Regenerationsgraft an den Unterarm | 86.85.50↔ | Resektion gedoppelter Anteile bei Syndaktylie oder Polydaktylie mit Gelenkrekonstruktion, der Hand |
| 86.67.14↔ | Kleinflächiges temporäres Haut-Regenerationsgraft an die Hand | 86.85.60↔ | Resektion gedoppelter Anteile bei Syndaktylie oder Polydaktylie mit Gelenkrekonstruktion, des Fusses |
| 86.67.15↔ | Kleinflächiges temporäres Haut-Regenerationsgraft an Brustwand und Rücken | 86.85.70↔ | Korrektur einer Polysyndaktylie durch Fusion gedoppelter Anteile, der Hand |
| 86.67.16↔ | Kleinflächiges temporäres Haut-Regenerationsgraft an die Bauchregion | 86.85.80↔ | Korrektur einer Polysyndaktylie durch Fusion gedoppelter Anteile, des Fusses |
| 86.67.17↔ | Kleinflächiges temporäres Haut-Regenerationsgraft an die untere Extremität | 86.85.99↔ | Korrektur einer Syndaktylie, sonstige |
| 86.67.19↔ | Kleinflächiges temporäres Haut-Regenerationsgraft an andere Lokalisation | 86.88.10↔ | Kleinflächige Weichteildeckung durch kultivierte Keratinozyten am Kopf |
| 86.67.20↔ | Großflächiges temporäres Haut-Regenerationsgraft an den Kopf | 86.88.11↔ | Kleinflächige Weichteildeckung durch kultivierte Keratinozyten am Hals |
| 86.67.21↔ | Großflächiges temporäres Haut-Regenerationsgraft an den Hals | 86.88.12↔ | Kleinflächige Weichteildeckung durch kultivierte Keratinozyten an Schulter und Oberarm |
| 86.67.22↔ | Großflächiges temporäres Haut-Regenerationsgraft an Schulter und Oberarm | 86.88.13↔ | Kleinflächige Weichteildeckung durch kultivierte Keratinozyten am Unterarm |
| 86.67.23↔ | Großflächiges temporäres Haut-Regenerationsgraft an den Unterarm | 86.88.14↔ | Kleinflächige Weichteildeckung durch kultivierte Keratinozyten an der Hand |
| 86.67.24↔ | Großflächiges temporäres Haut-Regenerationsgraft an die Hand | 86.88.15↔ | Kleinflächige Weichteildeckung durch kultivierte Keratinozyten am Brustwand und Rücken |
| 86.67.25↔ | Großflächiges temporäres Haut-Regenerationsgraft an Brustwand und Rücken | 86.88.16↔ | Kleinflächige Weichteildeckung durch kultivierte Keratinozyten an der Bauchregion |
| 86.67.26↔ | Großflächiges temporäres Haut-Regenerationsgraft an die Bauchregion | 86.88.17↔ | Kleinflächige Weichteildeckung durch kultivierte Keratinozyten an der unteren Extremität |
| 86.67.27↔ | Großflächiges temporäres Haut-Regenerationsgraft an die untere Extremität | 86.88.19↔ | Kleinflächige Weichteildeckung durch kultivierte Keratinozyten an anderer Lokalisation |
| 86.67.29↔ | Großflächiges temporäres Haut-Regenerationsgraft an andere Lokalisation | 86.88.20↔ | Kleinflächige temporäre Weichteildeckung durch Kombination mehrerer Verfahren am Kopf |
| 86.67.30↔ | Permanenter Hautersatz durch Epidermisersatzmaterial | 86.88.21↔ | Kleinflächige temporäre Weichteildeckung durch Kombination mehrerer Verfahren am Hals |
| 86.67.31↔ | Permanenter Hautersatz durch Dermisersatzmaterial | 86.88.22↔ | Kleinflächige temporäre Weichteildeckung durch Kombination mehrerer Verfahren an Schulter und Oberarm |
| 86.67.99↔ | Haut-Regenerationsgraft, sonstige | 86.88.23↔ | Kleinflächige temporäre Weichteildeckung durch Kombination mehrerer Verfahren am Unterarm |
| 86.72↔ | Verschiebung eines gestielten Lappens | 86.88.24↔ | Kleinflächige temporäre Weichteildeckung durch Kombination mehrerer Verfahren an der Hand |
| 86.73.00↔ | Anbringen von gestieltem oder freiem Lappen an die Hand, n.n.bez. | 86.88.25↔ | Kleinflächige temporäre Weichteildeckung durch Kombination mehrerer Verfahren an Brustwand und Rücken |
| 86.73.10↔ | Kleinflächige Dehnungsplastik an die Hand | 86.88.26↔ | Kleinflächige temporäre Weichteildeckung durch Kombination mehrerer Verfahren an der Bauchregion |
| 86.73.11↔ | Kleinflächige Verschiebe-Rotationsplastik an die Hand | 86.88.27↔ | Kleinflächige temporäre Weichteildeckung durch Kombination mehrerer Verfahren an der unteren Extremität |
| 86.73.12↔ | Kleinflächige Transpositionsplastik an die Hand | 86.88.29↔ | Kleinflächige temporäre Weichteildeckung durch Kombination mehrerer Verfahren an anderer Lokalisation |
| 86.73.13↔ | Kleinflächige Insellappenplastik an die Hand | 86.88.30↔ | Großflächige Weichteildeckung durch kultivierte Keratinozyten an anderen Teilen des Kopfes |
| 86.73.20↔ | Großflächige Dehnungsplastik an die Hand | 86.88.31↔ | Großflächige Weichteildeckung durch kultivierte Keratinozyten am Hals |
| 86.73.21↔ | Großflächige Verschiebe-Rotationsplastik an die Hand | 86.88.32↔ | Großflächige Weichteildeckung durch kultivierte Keratinozyten an Schulter und Oberarm |
| 86.73.22↔ | Großflächige Transpositionsplastik an die Hand | 86.88.33↔ | Großflächige Weichteildeckung durch kultivierte Keratinozyten am Unterarm |
| 86.73.23↔ | Großflächige Insellappenplastik an die Hand | 86.88.34↔ | Großflächige Weichteildeckung durch kultivierte Keratinozyten an der Hand |
| 86.73.24↔ | Großflächige Z-Plastik an die Hand | 86.88.35↔ | Großflächige Weichteildeckung durch kultivierte Keratinozyten an Brustwand und Rücken |
| 86.73.29↔ | Sonstige lokale Lappenplastik an die Hand | 86.88.36↔ | Großflächige Weichteildeckung durch kultivierte Keratinozyten an der Bauchregion |
| 86.73.30↔ | Anbringen von freiem Lappen mit mikrovaskulärer Anastomosierung an die Hand | | |
| 86.73.40↔ | Anbringen von gestieltem regionalem oder gestieltem Fernlappen an die Hand | | |
| 86.73.80↔ | Kombinierte plastische Eingriffe an Haut und Unterhaut der Hand | | |
| 86.73.99↔ | Anbringen von gestielten oder freien Lappen an die Hand, sonstige | | |
| 86.75.10↔ | Revision von gestieltem oder freiem Lappen oder freiem Hauttransplantat des Kopfes | | |
| 86.75.11↔ | Revision von gestieltem oder freiem Lappen oder freiem Hauttransplantat des Halses | | |
| 86.75.12↔ | Revision von gestieltem oder freiem Lappen oder freiem Hauttransplantat von Schulter und Oberarm | | |
| 86.75.13↔ | Revision von gestieltem oder freiem Lappen oder freiem Hauttransplantat des Unterarmes | | |
| 86.75.14↔ | Revision von gestieltem oder freiem Lappen oder freiem Hauttransplantat der Hand | | |

| | | | |
|-----------|---|-----------|---|
| 86.88.37↔ | Großflächige Weichteildeckung durch kultivierte Keratinozyten an der unteren Extremität | 86.88.99↔ | Sonstige temporäre Weichteildeckung, sonstige |
| 86.88.39↔ | Großflächige Weichteildeckung durch kultivierte Keratinozyten an anderer Lokalisation | 86.89.10↔ | Lappenstieldurchtrennung nach Hautplastik am Kopf |
| 86.88.40↔ | Großflächige temporäre Weichteildeckung durch Kombination mehrerer Verfahren an anderen Teilen des Kopfes | 86.89.11↔ | Lappenstieldurchtrennung nach Hautplastik am Hals |
| 86.88.41↔ | Großflächige temporäre Weichteildeckung durch Kombination mehrerer Verfahren am Hals | 86.89.12↔ | Lappenstieldurchtrennung nach Hautplastik an Schulter und Axilla |
| 86.88.42↔ | Großflächige temporäre Weichteildeckung durch Kombination mehrerer Verfahren an Schulter und Oberarm | 86.89.13↔ | Lappenstieldurchtrennung nach Hautplastik an Oberarm und Ellenbogen |
| 86.88.43↔ | Großflächige temporäre Weichteildeckung durch Kombination mehrerer Verfahren am Unterarm | 86.89.14↔ | Lappenstieldurchtrennung nach Hautplastik am Unterarm |
| 86.88.44↔ | Großflächige temporäre Weichteildeckung durch Kombination mehrerer Verfahren an der Hand | 86.89.15↔ | Lappenstieldurchtrennung nach Hautplastik an der Hand |
| 86.88.45↔ | Großflächige temporäre Weichteildeckung durch Kombination mehrerer Verfahren an Brustwand und Rücken | 86.89.16↔ | Lappenstieldurchtrennung nach Hautplastik an Brustwand, Bauch und Rücken |
| 86.88.46↔ | Großflächige temporäre Weichteildeckung durch Kombination mehrerer Verfahren an der Bauchregion | 86.89.17↔ | Lappenstieldurchtrennung nach Hautplastik an der Leisten- und Genitalregion |
| 86.88.47↔ | Großflächige temporäre Weichteildeckung durch Kombination mehrerer Verfahren an der unteren Extremität | 86.89.18↔ | Lappenstieldurchtrennung nach Hautplastik am Gesäß |
| 86.88.49↔ | Großflächige temporäre Weichteildeckung durch Kombination mehrerer Verfahren an anderer Lokalisation | 86.89.19↔ | Lappenstieldurchtrennung nach Hautplastik an anderer Lokalisation |
| 86.88.90↔ | Sonstige temporäre Weichteildeckung am Kopf | 86.89.1a↔ | Lappenstieldurchtrennung nach Hautplastik an Oberschenkel und Knie |
| 86.88.91↔ | Sonstige temporäre Weichteildeckung am Hals | 86.89.1b↔ | Lappenstieldurchtrennung nach Hautplastik an Unterschenkel und Fuß |
| 86.88.92↔ | Sonstige temporäre Weichteildeckung an Schulter und Oberarm | 86.89.80↔ | Revision einer Hautplastik am Kopf |
| 86.88.93↔ | Sonstige temporäre Weichteildeckung am Unterarm | 86.89.84↔ | Revision einer Hautplastik am Unterarm |
| 86.88.94↔ | Sonstige temporäre Weichteildeckung an der Hand | 86.89.85↔ | Revision einer Hautplastik an der Hand |
| 86.88.95↔ | Sonstige temporäre Weichteildeckung an Brustwand und Rücken | 86.89.87↔ | Revision einer Hautplastik an der Leisten- und Genitalregion und am Gesäß |
| 86.88.96↔ | Sonstige temporäre Weichteildeckung an der Bauchregion | 86.89.88↔ | Revision einer Hautplastik an der unteren Extremität |
| 86.88.97↔ | Sonstige temporäre Weichteildeckung an der unteren Extremität | 86.89.89↔ | Revision einer Hautplastik an anderer Lokalisation |
| | | 86.89.99↔ | Sonstige plastische Rekonstruktion an Haut und Subkutangewebe, sonstige |



ADRG I33 **Rekonstruktion von Extremitätenfehlbildungen**

Hauptdiagnose in Tabelle I33-1 und Prozedur in Tabelle I33-2 und Prozedur in Tabelle I33-3

DRG I33Z **Rekonstruktion von Extremitätenfehlbildungen**

Hauptdiagnose I33-1

| | | | |
|--------|---|--------|---|
| M21.00 | Valgusdeformität, aonkl, mehrere Lokalisationen | M21.28 | Flexionsdeformität, sonstige Lokalisation |
| M21.01 | Valgusdeformität, aonkl, Schulterregion | M21.29 | Flexionsdeformität, nnbez Lokalisationen |
| M21.02 | Valgusdeformität, aonkl, Oberarm | M21.60 | Sonst erw Deformitäten Knöchel/Fuß, mehr Lok |
| M21.03 | Valgusdeformität, aonkl, Unterarm | M21.67 | Sonst erw Deformitäten Knöchel/Fuß, Knöchel/Fuß |
| M21.04 | Valgusdeformität, aonkl, Hand | M21.70 | Unterschiedl Extremlänge (erworb), mehrere Lok |
| M21.05 | Valgusdeformität, aonkl, Beckenregion/OS | M21.71 | Unterschiedl Extremlänge (erworb) Schulterregion |
| M21.06 | Valgusdeformität, aonkl, Unterschenkel | M21.72 | Unterschiedl Extremlänge (erworb) Oberarm |
| M21.07 | Valgusdeformität, aonkl, Knöchel/Fuß | M21.73 | Unterschiedl Extremlänge (erworb) Unterarm |
| M21.08 | Valgusdeformität, aonkl, sonstige Lokalisation | M21.74 | Unterschiedl Extremlänge (erworb) Hand |
| M21.09 | Valgusdeformität, aonkl, nnbez Lokalisationen | M21.75 | Unterschiedl Extremitätenlänge (erworben), BeckenReg u OS |
| M21.10 | Varusdeformität, aonkl, mehrere Lokalisationen | M21.76 | Unterschiedl Extremlänge (erworb) Unterschenkel |
| M21.11 | Varusdeformität, aonkl, Schulterregion | M21.77 | Unterschiedl Extremlänge (erworb) Knöchel/Fuß |
| M21.12 | Varusdeformität, aonkl, Oberarm | M21.79 | Unterschiedl Extremlänge (erworb), nnbez Lok |
| M21.13 | Varusdeformität, aonkl, Unterarm | M21.80 | Sonst nbez erworb Deformitäten Extremitäten, mehr Lok |
| M21.14 | Varusdeformität, aonkl, Hand | M21.81 | Sonst nbez erworb Deformitäten Schulterregion |
| M21.15 | Varusdeformität, aonkl, Beckenreg/Oberschenkel | M21.82 | Sonst nbez erworbene Deformitäten Oberarm |
| M21.16 | Varusdeformität, aonkl, Unterschenkel | M21.83 | Sonst nbez erworbene Deformitäten Unterarm |
| M21.17 | Varusdeformität, aonkl, Knöchel/Fuß | M21.84 | Sonst nbez erworbene Deformitäten Hand |
| M21.18 | Varusdeformität, aonkl, sonstige Lokalisation | M21.85 | Sonst nbez erworbene Deformitäten Becken/OS |
| M21.19 | Varusdeformität, aonkl, nnbez Lokalisationen | M21.86 | Sonst nbez erworbene Deformitäten Unterschenkel |
| M21.20 | Flexionsdeformität, mehrere Lokalisationen | M21.87 | Sonst nbez erworbene Deformitäten Knöchel/Fuß |
| M21.21 | Flexionsdeformität Schulterregion | M21.89 | Sonst nbez erworbene Deformitäten Extremitäten, nnbez Lok |
| M21.22 | Flexionsdeformität Oberarm | Q71.0 | Angeborenes vollständiges Fehlen obere Extremität(en) |
| M21.23 | Flexionsdeformität Unterarm | Q71.1 | Angeb Fehlen Ober- u Unterarm b vorhandener Hand |
| M21.24 | Flexionsdeformität Hand | Q71.2 | Angeborenes Fehlen Unterarm u Hand |
| M21.25 | Flexionsdeformität Beckenregion/Oberschenkel | Q71.3 | Angeborenes Fehlen Hand od ein/mehr Finger |
| M21.26 | Flexionsdeformität Unterschenkel | Q71.4 | Longitudinaler Reduktionsdefekt Radius |
| M21.27 | Flexionsdeformität Knöchel/Fuß | Q71.5 | Longitudinaler Reduktionsdefekt Ulna |

| | | | |
|-------|--|-------|---|
| Q71.6 | Spalthand | Q72.8 | Sonstige Reduktionsdefekte untere Extremität(en) |
| Q71.8 | Sonstige Reduktionsdefekte ob Extremität(en) | Q72.9 | Reduktionsdefekt untere Extremität, nnbez |
| Q71.9 | Reduktionsdefekt obere Extremität, nnbez | Q73.0 | Angeborenes Fehlen nnbez Extremität(en) |
| Q72.0 | Angeborenes vollständiges Fehlen unt Extremität(en) | Q73.1 | Phokomelie nnbez Extremität(en) |
| Q72.1 | Angeb Fehlen Ober- u Unterschenkel b vorhandenem Fuß | Q73.8 | Sonstige Reduktionsdefekte nnbez Extremität(en) |
| Q72.2 | Angeborenes Fehlen Unterschenkel u Fuß | Q74.0 | Sonst angeb Fehlbild ober Extremität(en) u Schultergürtel |
| Q72.3 | Angeborenes Fehlen Fuß od ein/mehr Zehen | Q74.1 | Angeborene Fehlbildung Knie |
| Q72.4 | Longitudinaler Reduktionsdefekt Femur | Q74.2 | Sonst angeb Fehlbild unt Extremität(en) u Beckengürtel |
| Q72.5 | Longitudinaler Reduktionsdefekt Tibia | Q74.3 | Arthrogryposis multiplex congenita |
| Q72.6 | Longitudinaler Reduktionsdefekt Fibula | Q74.8 | Sonst nbez angeborene Fehlbildungen Extremität(en) |
| Q72.7 | Spaltfuß | Q74.9 | Nbez angeborene Fehlbildung Extremität(en) |

Prozedur I33-2

| | | | |
|-----------|---|-----------|--|
| 77.20↔ | Keilosteotomie, ohne Angabe der Lokalisation | 77.37.11↔ | Valgisierende oder varisierende (De-)Rotationsosteotomie an der Tibia |
| 77.22↔ | Keilosteotomie am Humerus | 77.37.12↔ | Kortikotomie bei Segmenttransport an der Tibia |
| 77.23↔ | Keilosteotomie an Radius und Ulna | 77.37.13↔ | Komplexe (mehrdimensionale) Osteotomie (mit Achsenkorrektur) an der Tibia |
| 77.24↔ | Keilosteotomie an Karpalia und Metakarpalia | 77.37.19↔ | Sonstige Knochendurchtrennung an der Tibia |
| 77.25.00↔ | Keilosteotomie am Femur, n.n.bez. | 77.37.20↔ | (De-)Rotationsosteotomie an der Fibula |
| 77.25.10↔ | Keilosteotomie am Schenkelhals | 77.37.21↔ | Kortikotomie bei Segmenttransport an der Fibula |
| 77.25.20↔ | Keilosteotomie am sonstigen Femur | 77.37.22↔ | Komplexe (mehrdimensionale) Osteotomie (mit Achsenkorrektur) an der Fibula |
| 77.25.99↔ | Keilosteotomie am Femur, sonstige | 77.37.29↔ | Sonstige Knochendurchtrennung an der Fibula |
| 77.27.00↔ | Keilosteotomie an Tibia und Fibula, n.n.bez. | 77.37.99↔ | Sonstige Knochendurchtrennung an Tibia und Fibula, sonstige |
| 77.27.10↔ | Keilosteotomie an der Tibia | 77.38.00↔ | Sonstige Knochendurchtrennung an Tarsalia und Metatarsalia, n.n.bez. |
| 77.27.20↔ | Keilosteotomie an der Fibula | 77.38.10↔ | (De-)Rotationsosteotomie an Tarsalia |
| 77.27.99↔ | Keilosteotomie an Tibia und Fibula, sonstige | 77.38.11↔ | Kortikotomie bei Segmenttransport an Tarsalia |
| 77.28.00↔ | Keilosteotomie an Tarsalia und Metatarsalia, n.n.bez. | 77.38.12↔ | Komplexe (mehrdimensionale) Osteotomie (mit Achsenkorrektur) an Tarsalia |
| 77.28.10↔ | Keilosteotomie am Talus | 77.38.19↔ | Sonstige Knochendurchtrennung an Tarsalia |
| 77.28.20↔ | Keilosteotomie am Kalkaneus | 77.38.29↔ | Sonstige Knochendurchtrennung an Metatarsalia |
| 77.28.30↔ | Keilosteotomie an sonstigen Tarsalia | 77.38.99↔ | Sonstige Knochendurchtrennung an Tarsalia und Metatarsalia, sonstige |
| 77.28.40↔ | Keilosteotomie an Metatarsalia | 77.39.00↔ | Sonstige Knochendurchtrennung an anderen näher bezeichneten Knochen, ausser Gesichtsschädelknochen, n.n.bez. |
| 77.28.99↔ | Keilosteotomie an Tarsalia und Metatarsalia, sonstige | 77.39.10↔ | (De-)Rotationsosteotomie an Phalangen der Hand |
| 77.29.10↔ | Keilosteotomie an Phalangen der Hand | 77.39.40↔ | Korrekturosteotomie an Phalangen des Fusses |
| 77.29.20↔ | Keilosteotomie am Wirbel | 77.39.49↔ | Sonstige Knochendurchtrennung an Phalangen des Fusses |
| 77.29.40↔ | Keilosteotomie an Phalangen des Fusses | 78.20↔ | Verkürzungsosteotomie, ohne Angabe der Lokalisation |
| 77.30↔ | Sonstige Knochendurchtrennung, ohne Angabe der Lokalisation | 78.22.00↔ | Verkürzungsosteotomie am Humerus, n.n.bez. |
| 77.31.00↔ | Sonstige Knochendurchtrennung an Skapula, Klavikula, Rippen und Sternum, n.n.bez. | 78.22.10↔ | Temporäre Epiphyseodese am Humerus |
| 77.31.10↔ | Sonstige Knochendurchtrennung an Skapula | 78.22.11↔ | Permanente Epiphyseodese am Humerus |
| 77.31.11↔ | Sonstige Knochendurchtrennung an Klavikula | 78.22.12↔ | Therapeutische Epiphyseolyse am Humerus |
| 77.31.99↔ | Sonstige Knochendurchtrennung an Skapula, Klavikula, Rippen und Sternum, sonstige | 78.22.99↔ | Verkürzungsosteotomie am Humerus, sonstige |
| 77.32.10↔ | Kortikotomie bei Segmenttransport am Humerus | 78.23.00↔ | Verkürzungsosteotomie an Radius und Ulna, n.n.bez. |
| 77.33.00↔ | Sonstige Knochendurchtrennung an Radius und Ulna, n.n.bez. | 78.23.10↔ | Temporäre Epiphyseodese an Radius und Ulna |
| 77.33.10↔ | Kortikotomie bei Segmenttransport an Radius und Ulna | 78.23.11↔ | Permanente Epiphyseodese an Radius und Ulna |
| 77.33.20↔ | Knochendurchtrennung an distaler Ulna und Ulnaschaft | 78.23.12↔ | Therapeutische Epiphyseolyse an Radius und Ulna |
| 77.33.99↔ | Sonstige Knochendurchtrennung an Radius und Ulna, sonstige | 78.23.99↔ | Verkürzungsosteotomie an Radius und Ulna, sonstige |
| 77.34.00↔ | Sonstige Knochendurchtrennung an Karpalia und Metakarpalia, n.n.bez. | 78.24.00↔ | Verkürzungsosteotomie an Karpalia und Metakarpalia, n.n.bez. |
| 77.34.10↔ | (De-)Rotationsosteotomie an Karpalia und Metakarpalia | 78.24.10↔ | Temporäre Epiphyseodese an Karpalia und Metakarpalia |
| 77.34.11↔ | Komplexe (mehrdimensionale) Osteotomie an Karpalia und Metakarpalia | 78.24.11↔ | Permanente Epiphyseodese an Karpalia und Metakarpalia |
| 77.34.99↔ | Sonstige Knochendurchtrennung an Karpalia und Metakarpalia, sonstige | 78.24.12↔ | Therapeutische Epiphyseolyse an Karpalia und Metakarpalia |
| 77.35.00↔ | Sonstige Knochendurchtrennung am Femur, n.n.bez. | 78.24.99↔ | Verkürzungsosteotomie an Karpalia und Metakarpalia, sonstige |
| 77.35.10↔ | (De-)Rotationsosteotomie am Schenkelhals | 78.25.00↔ | Verkürzungsosteotomie am Femur, n.n.bez. |
| 77.35.11↔ | Kortikotomie bei Segmenttransport am Schenkelhals | 78.25.10↔ | Temporäre Epiphyseodese am Schenkelhals |
| 77.35.12↔ | Komplexe (mehrdimensionale) Osteotomie (mit Achsenkorrektur) am Schenkelhals | 78.25.11↔ | Permanente Epiphyseodese am Schenkelhals |
| 77.35.19↔ | Sonstige Knochendurchtrennung am Schenkelhals | 78.25.12↔ | Therapeutische Epiphyseolyse am Schenkelhals |
| 77.35.20↔ | (De-)Rotationsosteotomie an sonstigen Teilen des Femurs | 78.25.19↔ | Sonstige Verkürzungsosteotomie am Schenkelhals |
| 77.35.21↔ | Kortikotomie bei Segmenttransport an sonstigen Teilen des Femurs | 78.25.20↔ | Temporäre Epiphyseodese an sonstigen Teilen des Femur |
| 77.35.22↔ | Komplexe (mehrdimensionale) Osteotomie (mit Achsenkorrektur) an sonstigen Teilen des Femurs | 78.25.21↔ | Permanente Epiphyseodese an sonstigen Teilen des Femur |
| 77.35.23↔ | Sonstige Knochendurchtrennung an sonstigen Teilen des Femurs | 78.25.22↔ | Therapeutische Epiphyseolyse an sonstigen Teilen des Femur |
| 77.35.99↔ | Sonstige Knochendurchtrennung am Femur, sonstige | 78.25.99↔ | Verkürzungsosteotomie am Femur, sonstige |
| 77.37.00↔ | Sonstige Knochendurchtrennung an Tibia und Fibula, n.n.bez. | 78.27.00↔ | Verkürzungsosteotomie an Tibia und Fibula, n.n.bez. |
| 77.37.10↔ | (De-)Rotationsosteotomie an der Tibia | 78.27.10↔ | Temporäre Epiphyseodese an der Tibia |
| | | 78.27.11↔ | Permanente Epiphyseodese an der Tibia |
| | | 78.27.12↔ | Therapeutische Epiphyseolyse an der Tibia |

| | | | |
|-----------|---|-----------|--|
| 78.27.19↔ | Sonstige Verkürzungsosteotomie an der Tibia | 78.35.99↔ | Verlängerungsosteotomie am Femur, sonstige |
| 78.27.20↔ | Temporäre Epiphyseodese an der Fibula | 78.37↔ | Verlängerungsosteotomie an Tibia und Fibula |
| 78.27.21↔ | Permanente Epiphyseodese an der Fibula | 78.38.00↔ | Verlängerungsosteotomie an Tarsalia und Metatarsalia, n.n.bez. |
| 78.27.22↔ | Therapeutische Epiphyseolyse an der Fibula | 78.38.10↔ | Verlängerungsosteotomie am Calcaneus |
| 78.27.29↔ | Sonstige Verkürzungsosteotomie an der Fibula | 78.38.19↔ | Verlängerungsosteotomie an sonstigen Tarsalia |
| 78.27.99↔ | Verkürzungsosteotomie an Tibia und Fibula, sonstige | 78.38.20↔ | Verlängerungsosteotomie an Metatarsalia |
| 78.28.00↔ | Verkürzungsosteotomie an Tarsalia und Metatarsalia, n.n.bez. | 78.38.99↔ | Verlängerungsosteotomie an Tarsalia und Metatarsalia, sonstige |
| 78.28.10↔ | Temporäre Epiphyseodese an Tarsalia und Metatarsalia | 78.39.10↔ | Verlängerungsosteotomie an Phalangen der Hand |
| 78.28.11↔ | Permanente Epiphyseodese an Tarsalia und Metatarsalia | 78.39.30↔ | Verlängerungsosteotomie an Phalangen des Fußes |
| 78.28.12↔ | Therapeutische Epiphyseolyse an Tarsalia und Metatarsalia | 78.39.99↔ | Verlängerungsosteotomie an anderen näher bezeichneten Knochen, sonstige |
| 78.28.20↔ | Sonstige Verkürzungsosteotomie am Calcaneus | 78.40↔ | Sonstige plastische Rekonstruktion an Knochen, ohne Angabe der Lokalisation |
| 78.28.21↔ | Sonstige Verkürzungsosteotomie an sonstigen Tarsalia | 78.41.00↔ | Sonstige plastische Rekonstruktion an Skapula, Klavikula, Rippen und Sternum, n.n.bez. |
| 78.28.22↔ | Sonstige Verkürzungsosteotomie an Metatarsalia | 78.41.10↔ | Sonstige plastische Rekonstruktion an Skapula und Klavikula |
| 78.28.99↔ | Verkürzungsosteotomie an Tarsalia und Metatarsalia, sonstige | 78.41.20↔ | Sonstige plastische Rekonstruktion an Rippen und Sternum |
| 78.29.10↔ | Temporäre Epiphyseodese an Phalangen der Hand | 78.41.30↔ | Sonstige plastische Rekonstruktion an Skapula, Klavikula, Rippen und Sternum, Implantation von vertikalen expandierbaren prothetischen Titanrippen [VEPTR] |
| 78.29.11↔ | Permanente Epiphyseodese an Phalangen der Hand | 78.42↔ | Sonstige plastische Rekonstruktion am Humerus |
| 78.29.12↔ | Therapeutische Epiphyseolyse an Phalangen der Hand | 78.43↔ | Sonstige plastische Rekonstruktion an Radius und Ulna |
| 78.29.19↔ | Sonstige Verkürzungsosteotomie an Phalangen der Hand | 78.44↔ | Sonstige plastische Rekonstruktion an Karpalia und Metakarpalia |
| 78.29.40↔ | Temporäre Epiphyseodese an Phalangen des Fußes | 78.45↔ | Sonstige plastische Rekonstruktion am Femur |
| 78.29.41↔ | Permanente Epiphyseodese an Phalangen des Fußes | 78.47.00↔ | Sonstige plastische Rekonstruktion an Tibia und Fibula, n.n.bez. |
| 78.29.42↔ | Therapeutische Epiphyseolyse an Phalangen des Fußes | 78.47.10↔ | Sonstige plastische Rekonstruktion an Tibia |
| 78.29.49↔ | Sonstige Verkürzungsosteotomie an Phalangen des Fußes | 78.47.20↔ | Sonstige plastische Rekonstruktion an Fibula |
| 78.29.99↔ | Verkürzungsosteotomie an anderen nicht näher bezeichneten Knochen, sonstige | 78.47.99↔ | Sonstige plastische Rekonstruktion an Tibia und Fibula, sonstige |
| 78.30↔ | Verlängerungsosteotomie an Extremitäten, ohne Angabe der Lokalisation | 78.48↔ | Sonstige plastische Rekonstruktion an Tarsalia und Metatarsalia |
| 78.31↔ | Verlängerungsosteotomie an Skapula und Klavikula | 78.49.11↔ | Sonstige plastische Rekonstruktion an Phalangen der Hand |
| 78.32↔ | Verlängerungsosteotomie am Humerus | 78.49.12↔ | Sonstige plastische Rekonstruktion am Becken |
| 78.33↔ | Verlängerungsosteotomie an Radius und Ulna | 78.49.13↔ | Sonstige plastische Rekonstruktion an Phalangen des Fußes |
| 78.34↔ | Verlängerungsosteotomie an Karpalia und Metakarpalia | | |
| 78.35.00↔ | Verlängerungsosteotomie am Femur, n.n.bez. | | |
| 78.35.10↔ | Verlängerungsosteotomie am Schenkelhals | | |
| 78.35.19↔ | Verlängerungsosteotomie an sonstigen Teilen des Femur | | |

Prozedur I33-3

| | | | |
|--------|--|--------|---|
| 78.10↔ | Anlegen eines Fixateur externe, ohne Angabe der Lokalisation | 84.72↔ | Anlegen einer externen Fixationsvorrichtung, Ringsystem |
| 84.71↔ | Anlegen einer externen Fixationsvorrichtung, eindimensional | | |

ADRG I36

Beidseitige Implantation einer Endoprothese an Hüft- oder Kniegelenk

Mindestens eine Beidseitige Prozedur in Tabelle I36-1

DRG I36Z

Beidseitige Implantation einer Endoprothese an Hüft- oder Kniegelenk

Prozedur I36-1

| | | | |
|-----------|--|-----------|--|
| 81.51.00↔ | Totalendoprothese des Hüftgelenks, n.n.bez. | 81.52.99↔ | Partielle Hüftarthroplastik, sonstige |
| 81.51.10↔ | Totalendoprothese des Hüftgelenks, Sonderprothese | 81.54.00↔ | Totalendoprothese des Kniegelenks, n.n.bez. |
| 81.51.99↔ | Totalendoprothese des Hüftgelenks, sonstige | 81.54.10↔ | Unikondyläre Schlittenprothese des Kniegelenkes |
| 81.52.00↔ | Partielle Hüftarthroplastik, n.n.bez. | 81.54.11↔ | Bikondyläre Oberflächenersatzprothese des Kniegelenkes |
| 81.52.10↔ | Partielle Hüftarthroplastik, Femurkopfprothese und Duokopfprothese | 81.54.12↔ | Scharnierendoprothese des Kniegelenkes |
| 81.52.11↔ | Partielle Hüftarthroplastik, Gelenkpfannenstützschale und Gelenkschnapp-Pfanne | 81.54.14↔ | Sonderprothese des Kniegelenkes |
| | | 81.54.99↔ | Totalendoprothese des Kniegelenks, sonstige |

ADRG I40

Frührehabilitation bei Krankheiten und Störungen an Muskel-Skelett-System und Bindegewebe

Frührehabilitation

DRG I40Z

Frührehabilitation bei Krankheiten und Störungen an Muskel-Skelett-System und Bindegewebe

ADRG I43**Implantation oder vollständiger Wechsel einer Endoprothese am Kniegelenk**

Prozedur in Tabelle I43-1

DRG I43A**Implantation einer Endoprothese am Kniegelenk mit äusserst schweren CC oder vollständiger Prothesenwechsel mit Neuimplantation**

PCCL > 3 oder Prozedur in Tabelle I43-2

DRG I43B**Implantation einer Endoprothese am Kniegelenk****Prozedur I43-1**

| | | | |
|-----------|--|-----------|--|
| 00.80↔ | Revision einer Knieprothese, total (alle Komponenten) | 81.54.14↔ | Sonderprothese des Kniegelenkes |
| 81.54.00↔ | Totalendoprothese des Kniegelenks, n.n.bez. | 81.54.99↔ | Totalendoprothese des Kniegelenks, sonstige |
| 81.54.11↔ | Bikondyläre Oberflächenersatzprothese des Kniegelenkes | 81.55.12↔ | Revision einer Knieprothese und Neuimplantation einer Knieendoprothese |
| 81.54.12↔ | Scharnierendoprothese des Kniegelenkes | | |

Prozedur I43-2

| | |
|-----------|--|
| 00.80↔ | Revision einer Knieprothese, total (alle Komponenten) |
| 81.55.12↔ | Revision einer Knieprothese und Neuimplantation einer Knieendoprothese |

ADRG I44**Teilimplantation, teilweiser Wechsel oder Revision einer Endoprothese am Kniegelenk**

Prozedur in Tabelle I44-1

DRG I44Z**Teilimplantation, teilweiser Wechsel oder Revision einer Endoprothese am Kniegelenk****Prozedur I44-1**

| | | | |
|-----------|---|-----------|---|
| 00.81↔ | Revision einer Knieprothese, Tibiakomponente | 81.54.13↔ | Patellaersatz des Kniegelenkes |
| 00.82↔ | Revision einer Knieprothese, Femurkomponente | 81.55.00↔ | Revision einer Knieprothese, n.n.bez. |
| 00.83↔ | Revision einer Knieprothese, Patellarkomponente | 81.55.10↔ | Revision einer Knieprothese, ohne Wechsel |
| 00.84↔ | Revision einer Knieendoprothese, Tibialiner | 81.55.11↔ | Revision einer Knieprothese und Wechsel eines Patellaersatzes |
| 81.54.10↔ | Unikondyläre Schlittenprothese des Kniegelenkes | 81.55.99↔ | Revision einer Knieprothese, sonstige |

ADRG I45**Implantation und Ersatz einer Bandscheibenendoprothese**

Prozedur in Tabelle I45-1

DRG I45A**Implantation und Ersatz einer Bandscheibenendoprothese, mehr als ein Segment**

Mindestens zwei Prozeduren in Tabelle I45-1

DRG I45B**Implantation und Ersatz einer Bandscheibenendoprothese, weniger als 2 Segmente****Prozedur I45-1**

| | | | |
|--------|--|-----------|--|
| 84.60↔ | Einsetzen von Diskusprothese, nicht näher bezeichnet | 84.65↔ | Einsetzen von totaler Diskusprothese, lumbosakral |
| 84.61↔ | Einsetzen von partieller Diskusprothese, zervikal | 84.66.10↔ | Ersetzen von künstlicher Diskusprothese, zervikal |
| 84.62↔ | Einsetzen von totaler Diskusprothese, zervikal | 84.68.10↔ | Ersetzen von künstlicher Diskusprothese, lumbosakral |
| 84.63↔ | Einsetzen von Diskusprothese, thorakal | 84.69.10↔ | Ersetzen von künstlicher Diskusprothese |
| 84.64↔ | Einsetzen von partieller Diskusprothese, lumbosakral | | |

ADRG I46**Partieller oder kompletter Prothesenwechsel am Hüftgelenk**

Prozedur in Tabelle I46-1

DRG I46A**Partieller oder kompletter Prothesenwechsel am Hüftgelenk mit äusserst schweren CC oder mit allogener Knochentransplantation an Extremitäten**

PCCL > 3 oder Prozedur in Tabelle I46-2

DRG I46B**Partieller oder kompletter Prothesenwechsel am Hüftgelenk****Prozedur I46-1**

| | | | |
|-----------|---|-----------|--|
| 00.70↔ | Revision einer Hüftendoprothese, sowohl azetabuläre als auch femorale Komponente | 81.53.12↔ | Revision einer Duokopfprothese und Neuimplantation einer Hüftendoprothese |
| 00.71↔ | Revision einer Hüftendoprothese, azetabuläre Komponente | 81.53.13↔ | Revision einer sonstigen Hüftendoprothese und Neuimplantation einer Hüftendoprothese |
| 00.72↔ | Revision einer Hüftendoprothese, femorale Komponente | | |
| 81.53.11↔ | Revision einer Oberflächenersatzprothese am Hüftgelenk und Neuimplantation einer Hüftendoprothese | | |

Prozedur I46-2

| | | | |
|-----------|---|-----------|---|
| 78.02.12↔ | Knochentransplantation am Humerus, allogene | 78.07.12↔ | Knochentransplantation an der Tibia, allogene |
| 78.03.12↔ | Knochentransplantation an Radius und Ulna, allogene | 78.07.22↔ | Knochentransplantation an der Fibula, allogene |
| 78.04.12↔ | Knochentransplantation an Karpalia und Metakarpalia, allogene | 78.08.12↔ | Knochentransplantation an Tarsalia und Metatarsalia, allogene |
| 78.05.12↔ | Knochentransplantation am Femur, allogene | 78.09.12↔ | Knochentransplantation an Phalangen der Hand, allogene |
| 78.06.12↔ | Knochentransplantation an der Patella, allogene | | |

ADRG I47**Implantation einer Endoprothese am Hüftgelenk oder Revision / Ersatz des Hüftgelenkes partiell oder total mit komplizierendem Eingriff oder Implantation oder Wechsel einer Radiuskopfprothese**

Mindestens eine Prozedur in Tabelle I47-1

DRG I47Z**Implantation einer Endoprothese am Hüftgelenk oder Revision / Ersatz des Hüftgelenkes partiell oder total mit komplizierendem Eingriff oder Implantation oder Wechsel einer Radiuskopfprothese****Prozedur I47-1**

| | | | |
|-----------|---|-----------|--|
| 00.73↔ | Revision von Hüftprothese, nur azetabulärer Liner und / oder nur Femurkopf | 80.05.99↔ | Arthrotomie zur Prothesenentfernung der Hüfte, sonstige |
| 00.85↔ | Ersatz der Oberfläche Hüftgelenk total, Azetabulum und Femurkopf | 81.51.00↔ | Totalendoprothese des Hüftgelenks, n.n.bez. |
| 00.86↔ | Ersatz der Oberfläche Hüftgelenk, partiell, Femurkopf | 81.51.10↔ | Totalendoprothese des Hüftgelenks, Sonderprothese |
| 00.87↔ | Ersatz der Oberfläche Hüftgelenk, partiell, Azetabulum | 81.51.99↔ | Totalendoprothese des Hüftgelenks, sonstige |
| 80.05.00↔ | Arthrotomie zur Prothesenentfernung der Hüfte, n.n.bez. | 81.52.00↔ | Partielle Hüftarthroplastik, n.n.bez. |
| 80.05.10↔ | Arthrotomie zur Prothesenentfernung der Hüfte, Entfernung einer Femurkopfkappe | 81.52.10↔ | Partielle Hüftarthroplastik, Femurkopfprothese und Duokopfprothese |
| 80.05.11↔ | Arthrotomie zur Prothesenentfernung der Hüfte, Entfernung einer Gelenkpfannenprothese | 81.52.11↔ | Partielle Hüftarthroplastik, Gelenkpfannenstützschale und Gelenkschnapp-Pfanne |
| 80.05.12↔ | Arthrotomie zur Prothesenentfernung der Hüfte, Entfernung einer Gelenkpfannenstützschale und Gelenkschnapp-Pfanne | 81.52.99↔ | Partielle Hüftarthroplastik, sonstige |
| 80.05.13↔ | Arthrotomie zur Prothesenentfernung der Hüfte, Entfernung einer Femurkopfprothese, Duokopfprothese oder Totalendoprothese | 81.53.00↔ | Revision einer Hüftendoprothese, n.n.bez. |
| 80.05.14↔ | Arthrotomie zur Prothesenentfernung der Hüfte, Entfernung einer sonstigen Endoprothese der Hüfte | 81.53.10↔ | Revision einer Hüftendoprothese, ohne Wechsel |
| | | 81.53.99↔ | Revision einer Hüftendoprothese, sonstige |
| | | 81.85.31↔ | Sonstige Rekonstruktion am Ellbogen, Radiuskopfprothese |
| | | 81.97.14↔ | Revision und Wechsel einer Radiuskopfprothese |

ADRG I50**Gewebe- / Hauttransplantation, ausser an der Hand, ohne komplizierende Prozeduren, ohne Eingriff an mehreren Lokalisationen, ohne schweren Weichteilschaden, ohne schwere CC**

Keine Hauptdiagnose in Tabelle I50-1 und Prozedur in Tabelle I50-2

DRG I50Z**Gewebe- / Hauttransplantation, ausser an der Hand, ohne komplizierende Prozeduren, ohne Eingriff an mehreren Lokalisationen, ohne schweren Weichteilschaden, ohne schwere CC****Hauptdiagnose I50-1**

| | | | |
|--------|--|--------|--|
| C40.1 | BNB kurze Knochen obere Extremität | M66.24 | Spontanruptur von Strecksehnen Hand |
| D16.1 | Gutart Neubildung kurze Knochen obere Extremität | M66.30 | Spontanruptur von Beugesehnen, mehrere Lok |
| D21.1 | So GNB Bgw/and Weichteilgew ob Extrem, Schulter | M66.34 | Spontanruptur von Beugesehnen Hand |
| M00.04 | Arthrit/Polyarth d Staphylokokken Hand | M72.0 | Fibromatose Palmarfaszie [Dupuytren-Kontraktur] |
| M00.14 | Arthrit/Polyarth d Pneumokokken Hand | M86.04 | Akute hämatogene Osteomyelitis Hand |
| M00.24 | Arthrit/Polyarth d sonst Streptokokken Hand | M86.14 | Sonstige akute Osteomyelitis Hand |
| M00.84 | Arthrit/Polyarth d sonst nbez bakt Erreger Hand | M86.24 | Subakute Osteomyelitis Hand |
| M00.94 | Eitrige Arthritis, nnbez, Hand | M86.34 | Chron multifokale Osteomyelitis Hand |
| M02.04 | Arthritis nach intestinale Bypass Hand | M86.44 | Chron Osteomyelitis m Fistel, Hand |
| M02.14 | Postenteritische Arthritis Hand | M86.54 | Sonst chron hämatogene Osteomyelitis Hand |
| M02.24 | Arthritis nach Impfung Hand | M86.64 | Sonstige chron Osteomyelitis Hand |
| M02.34 | Reiter-Krankheit Hand | M86.84 | Sonstige Osteomyelitis Hand |
| M02.84 | Sonst reaktive Arthritiden Hand | M86.94 | Osteomyelitis, nnbez, Hand |
| M02.94 | Reaktive Arthritis, nnbez, Hand | M87.14 | Knochennekrose d Arzneimittel Hand |
| M11.04 | Apatirheumatismus Hand | M87.24 | Knochennekrose d vorangegang Trauma Hand |
| M11.14 | Familiäre Chondrokalzinose Hand | M87.34 | Sonst sek Knochennekrose Hand |
| M11.24 | Sonst Chondrokalzinose Hand | M87.84 | Sonstige Knochennekrose Hand |
| M11.84 | Sonst nbez Kristall-Arthropathien Hand | M87.94 | Knochennekrose, nnbez, Hand |
| M11.94 | Kristall-Arthropathie, nnbez, Hand | M89.64 | Osteopathie nach Poliomyelitis Hand |
| M12.14 | Kaschin-Beck-KH Hand | Q69.0 | Akzessorische(r) Finger |
| M12.24 | Villonoduläre Synovitis (pigmentiert) Hand | Q69.1 | Akzessorische(r) Daumen |
| M12.34 | Palindromer Rheumatismus Hand | Q70.1 | Schwimmbildung an Fingern |
| M12.44 | Hydrops intermittens Hand | Q71.0 | Angeborenes vollständiges Fehlen obere Extremität(en) |
| M12.54 | Traumatische Arthropathie Hand | Q71.1 | Angeb Fehlen Ober- u Unterarm b vorhandener Hand |
| M12.84 | Sonst nbez Arthropathien, aonkl, Hand | Q71.3 | Angeborenes Fehlen Hand od ein/mehr Finger |
| M13.14 | Monarthritis, aonkl, Hand | Q71.6 | Spalthand |
| M13.84 | Sonst nbez Arthritis Hand | S56.0 | Verletz Beugemuskl/-sehn, Daumen, in Höhe Unterarm |
| M13.94 | Arthritis, nnbez, Hand | S56.1 | Verletz Beugemuskl/-sehn ein/mehr, so Finger, i Höhe UA |
| M18.0 | Primäre Rhizarthrose, beidseitig | S56.3 | Verletz Streck-,Abduktormusk/-sehn, Daumen, in Höhe UA |
| M18.1 | Sonstige primäre Rhizarthrose | S56.4 | Verletz Streckmusk/-sehn ein/mehr, so Finger, in Höhe UA |
| M18.2 | Posttraumatische Rhizarthrose, beidseitig | S62.20 | Fraktur 1. Mittelhandknochen, Teil nnbez |
| M18.3 | Sonstige posttraumatische Rhizarthrose | S62.21 | Fraktur 1. Mittelhandknochen, Basis |
| M18.4 | Sonstige sekundäre Rhizarthrose, beidseitig | S62.22 | Fraktur 1. Mittelhandknochen, Schaft |
| M18.5 | Sonstige sekundäre Rhizarthrose | S62.23 | Fraktur 1. Mittelhandknochen, Kollum |
| M18.9 | Rhizarthrose, nnbez | S62.24 | Fraktur 1. Mittelhandknochen, Kopf |
| M20.0 | Deformität eines od mehrerer Finger | S62.30 | Fraktur sonst Mittelhandknochens: Teil nnbez |
| M21.84 | Sonst nbez erworbene Deformitäten Hand | S62.31 | Fraktur eines sonstigen Mittelhandknochens: Basis |
| M21.94 | Erworbene Deformität Hand, nnbez | S62.32 | Fraktur eines sonstigen Mittelhandknochens: Schaft |
| M24.04 | Freier Gelenkkörper Hand | S62.33 | Fraktur eines sonstigen Mittelhandknochens: Kollum |
| M24.14 | Sonst Gelenkkorpelschädigungen Hand | S62.34 | Fraktur eines sonstigen Mittelhandknochens: Kopf |
| M24.34 | Patho Lux/Sublux Gelenk, aonkl, Hand | S62.4 | Multiple Frakturen Mittelhandknochen |
| M24.44 | Habit Lux/Sublux Gelenk Hand | S62.50 | Fraktur Daumen, Teil nnbez |
| M24.54 | Gelenkkontraktur Hand | S62.51 | Fraktur Daumen, proximale Phalanx |
| M24.64 | Ankylose ein Gelenk Hand | S62.52 | Fraktur Daumen, distale Phalanx |
| M24.84 | Sonst nbez Gelenkschädigungen, aonkl, Hand | S62.60 | Fraktur eines sonstigen Fingers, Teil nnbez |
| M24.94 | Gelenkschädigung, nnbez, Hand | S62.61 | Fraktur eines sonst Fingers, proximale Phalanx |
| M25.04 | Hämarthros Hand | S62.62 | Fraktur eines sonstigen Fingers, mittlere Phalanx |
| M25.14 | Gelenkfistel Hand | S62.63 | Fraktur eines sonstigen Fingers, distale Phalanx |
| M25.24 | Schlottergelenk Hand | S62.7 | Multiple Frakturen Finger |
| M25.34 | Sonst Instabilität ein Gelenk Hand | S62.8 | Fraktur sonst u nnbez Teile Handgelenk u Hand |
| M25.44 | Gelenkergruß Hand | S63.10 | Luxation Finger, Teil nnbez |
| M25.54 | Gelenkschmerz Hand | S63.11 | Luxation Finger, Metakarpophalangeal (-Gelenk) |
| M25.64 | Gelenksteife, aonkl, Hand | S63.12 | Luxation Finger, Interphalangeal (-Gelenk) |
| M25.74 | Osteophyt Hand | S63.2 | Multiple Luxationen Finger |
| M25.84 | Sonstige nbez Gelenk-KH Hand | S63.4 | Traumat Ruptur, Bänder Finger MCP-/InterphalGelenk |
| M25.94 | Gelenk-KH, nnbez, Hand | S63.60 | Verstauchung Zerrung ein/mehr Finger, Teil nnbez |
| M65.84 | Sonst Synovitis u Tenosynovitis Hand | S63.61 | Verstauch Zerr ein/mehr Finger, Metakarpophal(-Gelenk) |

| | | | |
|--------|---|-------|--|
| S63.62 | Verstauch Zerr ein/mehr Finger, Interphalangeal (-Gelenk) | S63.7 | Verstauchung Zerrung sonst u nnbez Teile Hand |
| S63.68 | Verstauchung Zerrung ein/mehr Finger, sonst Teile | T87.0 | Komplik d replantierte (Teile der) obere(n) Extremität |

Prozedur I50-2

| | | | |
|-----------|--|-----------|--|
| 83.82.10↔ | Faszientransplantation, Kopf und Hals | 84.23.00↔ | Replantation von Vorderarm, Handgelenk oder Hand, n.n.bez. |
| 83.82.11↔ | Faszientransplantation, Schulter und Axilla | 84.23.10↔ | Replantation von Vorderarm |
| 83.82.12↔ | Faszientransplantation, Oberarm und Ellenbogen | 84.23.11↔ | Replantation von Handgelenk oder Hand |
| 83.82.13↔ | Faszientransplantation, Unterarm | 84.23.99↔ | Replantation von Vorderarm, Handgelenk oder Hand, sonstige |
| 83.82.14↔ | Faszientransplantation, Brustwand, Bauch und Rücken | 84.24↔ | Oberarm-Replantation |
| 83.82.15↔ | Faszientransplantation, Leisten- und Genitalregion und Gesäss | 84.25↔ | Zehen-Replantation |
| 83.82.16↔ | Faszientransplantation, Untere Extremität | 84.26↔ | Fuss-Replantation |
| 83.82.19↔ | Faszientransplantation, Andere Lokalisation | 84.27.00↔ | Replantation von Unterschenkel oder Sprunggelenk, n.n.bez. |
| 83.82.20↔ | Transplantation eines lokalen Muskel- oder Fasziennappens, Kopf und Hals | 84.27.10↔ | Replantation vom Unterschenkel im Kniebereich |
| 83.82.21↔ | Transplantation eines lokalen Muskel- oder Fasziennappens, Schulter und Axilla | 84.27.99↔ | Replantation von Unterschenkel oder Sprunggelenk, sonstige |
| 83.82.22↔ | Transplantation eines lokalen Muskel- oder Fasziennappens, Oberarm und Ellenbogen | 84.28↔ | Oberschenkel-Replantation |
| 83.82.23↔ | Transplantation eines lokalen Muskel- oder Fasziennappens, Unterarm | 84.29.10↔ | Sonstige Replantation, Obere Extremität |
| 83.82.24↔ | Transplantation eines lokalen Muskel- oder Fasziennappens, Brustwand, Bauch und Rücken | 84.29.20↔ | Sonstige Replantation, Untere Extremität |
| 83.82.25↔ | Transplantation eines lokalen Muskel- oder Fasziennappens, Leisten- und Genitalregion und Gesäss | 84.29.99↔ | Sonstige Replantation, sonstige |
| 83.82.26↔ | Transplantation eines lokalen Muskel- oder Fasziennappens, Untere Extremität | 86.63.10↔ | Kleinflächiges Vollhauttransplantat an den Kopf (außer Lippe und Mund) |
| 83.82.29↔ | Transplantation eines lokalen Muskel- oder Fasziennappens, Andere Lokalisation | 86.63.11↔ | Kleinflächiges Vollhauttransplantat an den Hals |
| 83.82.30↔ | Transplantation eines osteomyokutanen oder osteofasziokutanen Lappens, Kopf und Hals | 86.63.12↔ | Kleinflächiges Vollhauttransplantat an Schulter und Oberarm |
| 83.82.31↔ | Transplantation eines osteomyokutanen oder osteofasziokutanen Lappens, Schulter und Axilla | 86.63.13↔ | Kleinflächiges Vollhauttransplantat an den Unterarm |
| 83.82.32↔ | Transplantation eines osteomyokutanen oder osteofasziokutanen Lappens, Oberarm und Ellenbogen | 86.63.15↔ | Kleinflächiges Vollhauttransplantat an Brustwand, Bauch und Rücken |
| 83.82.33↔ | Transplantation eines osteomyokutanen oder osteofasziokutanen Lappens, Unterarm | 86.63.16↔ | Kleinflächiges Vollhauttransplantat an die Leisten- und Genitalregion |
| 83.82.34↔ | Transplantation eines osteomyokutanen oder osteofasziokutanen Lappens, Brustwand, Bauch und Rücken | 86.63.17↔ | Kleinflächiges Vollhauttransplantat an das Gesäß |
| 83.82.35↔ | Transplantation eines osteomyokutanen oder osteofasziokutanen Lappens, Leisten- und Genitalregion und Gesäss | 86.63.18↔ | Kleinflächiges Vollhauttransplantat an Oberschenkel und Unterschenkel |
| 83.82.36↔ | Transplantation eines osteomyokutanen oder osteofasziokutanen Lappens, Untere Extremität | 86.63.19↔ | Kleinflächiges Vollhauttransplantat an andere Lokalisation |
| 83.82.39↔ | Transplantation eines osteomyokutanen oder osteofasziokutanen Lappens, Andere Lokalisation | 86.63.1a↔ | Kleinflächiges Vollhauttransplantat an den Fuß |
| 83.82.40↔ | Transplantation eines sonstigen Lappentransplantates mit mikrovaskulärer Anastomosierung aus Muskel oder Faszie, Kopf und Hals | 86.63.20↔ | Großflächiges Vollhauttransplantat an den Kopf (außer Lippe und Mund) |
| 83.82.41↔ | Transplantation eines sonstigen Lappentransplantates mit mikrovaskulärer Anastomosierung aus Muskel oder Faszie, Schulter und Axilla | 86.63.21↔ | Großflächiges Vollhauttransplantat an den Hals |
| 83.82.42↔ | Transplantation eines sonstigen Lappentransplantates mit mikrovaskulärer Anastomosierung aus Muskel oder Faszie, Oberarm und Ellenbogen | 86.63.22↔ | Großflächiges Vollhauttransplantat an Schulter und Oberarm |
| 83.82.43↔ | Transplantation eines sonstigen Lappentransplantates mit mikrovaskulärer Anastomosierung aus Muskel oder Faszie, Unterarm | 86.63.23↔ | Großflächiges Vollhauttransplantat an den Unterarm |
| 83.82.44↔ | Transplantation eines sonstigen Lappentransplantates mit mikrovaskulärer Anastomosierung aus Muskel oder Faszie, Brustwand, Bauch und Rücken | 86.63.25↔ | Großflächiges Vollhauttransplantat an Brustwand, Bauch und Rücken |
| 83.82.45↔ | Transplantation eines sonstigen Lappentransplantates mit mikrovaskulärer Anastomosierung aus Muskel oder Faszie, Leisten- und Genitalregion und Gesäss | 86.63.26↔ | Großflächiges Vollhauttransplantat an die Leisten- und Genitalregion |
| 83.82.46↔ | Transplantation eines sonstigen Lappentransplantates mit mikrovaskulärer Anastomosierung aus Muskel oder Faszie, Untere Extremität | 86.63.27↔ | Großflächiges Vollhauttransplantat an das Gesäß |
| 83.82.47↔ | Transplantation eines sonstigen Lappentransplantates mit mikrovaskulärer Anastomosierung aus Muskel oder Faszie, Andere Lokalisation | 86.63.28↔ | Großflächiges Vollhauttransplantat an Oberschenkel und Unterschenkel |
| 83.82.99↔ | Muskel- oder Faszientransplantation, sonstige | 86.63.29↔ | Großflächiges Vollhauttransplantat an andere Lokalisation |
| 84.21↔ | Daumen-Replantation | 86.63.2a↔ | Großflächiges Vollhauttransplantat an den Fuß |
| 84.22↔ | Finger-Replantation (ausser Daumen) | 86.63.99↔ | Vollhauttransplantat an andere Lokalisationen, sonstige |
| | | 86.65.10↔ | Kleinflächige heterologe Hauttransplantation an den Kopf |
| | | 86.65.11↔ | Kleinflächige heterologe Hauttransplantation an den Hals |
| | | 86.65.12↔ | Kleinflächige heterologe Hauttransplantation an Schulter und Oberarm |
| | | 86.65.13↔ | Kleinflächige heterologe Hauttransplantation an den Unterarm |
| | | 86.65.14↔ | Kleinflächige heterologe Hauttransplantation an die Hand |
| | | 86.65.15↔ | Kleinflächige heterologe Hauttransplantation an Brustwand und Rücken |
| | | 86.65.16↔ | Kleinflächige heterologe Hauttransplantation an die Bauchregion |
| | | 86.65.17↔ | Kleinflächige heterologe Hauttransplantation an die untere Extremität |
| | | 86.65.19↔ | Kleinflächige heterologe Hauttransplantation an andere Lokalisation |
| | | 86.65.20↔ | Großflächige heterologe Hauttransplantation an den Kopf |
| | | 86.65.21↔ | Großflächige heterologe Hauttransplantation an den Hals |
| | | 86.65.22↔ | Großflächige heterologe Hauttransplantation an Schulter und Oberarm |
| | | 86.65.23↔ | Großflächige heterologe Hauttransplantation an den Unterarm |
| | | 86.65.24↔ | Großflächige heterologe Hauttransplantation an die Hand |
| | | 86.65.25↔ | Großflächige heterologe Hauttransplantation an Brustwand und Rücken |
| | | 86.65.26↔ | Großflächige heterologe Hauttransplantation an Bauchregion |

| | | | |
|-----------|--|-----------|--|
| 86.65.27↔ | Großflächige heterologe Hauttransplantation an die untere Extremität | 86.74.13↔ | Kleinflächige Dehnungsplastik am Unterarm |
| 86.65.29↔ | Großflächige heterologe Hauttransplantation an andere Lokalisation | 86.74.14↔ | Kleinflächige Dehnungsplastik an Brustwand und Rücken |
| 86.65.30↔ | Transplantation von Schweinehaut | 86.74.15↔ | Kleinflächige Dehnungsplastik an der Bauchregion |
| 86.65.40↔ | Permanenter Hautersatz durch zweischichtiges Dermis-Epidermis-Ersatzmaterial | 86.74.16↔ | Kleinflächige Dehnungsplastik an der Leisten- und Genitalregion |
| 86.65.99↔ | Heterologe Hauttransplantation, sonstige | 86.74.17↔ | Kleinflächige Dehnungsplastik am Gesäß |
| 86.66.10↔ | Kleinflächige homologe Hauttransplantation an den Kopf | 86.74.18↔ | Kleinflächige Dehnungsplastik an Oberschenkel und Unterschenkel |
| 86.66.11↔ | Kleinflächige homologe Hauttransplantation an den Hals | 86.74.19↔ | Kleinflächige Dehnungsplastik, an andere Lokalisationen |
| 86.66.12↔ | Kleinflächige homologe Hauttransplantation an Schulter und Oberarm | 86.74.1a↔ | Kleinflächige Dehnungsplastik am Fuß |
| 86.66.13↔ | Kleinflächige homologe Hauttransplantation an den Unterarm | 86.74.20↔ | Kleinflächige Verschiebe-Rotationsplastik am Kopf (außer Lippe und Mund) |
| 86.66.14↔ | Kleinflächige homologe Hauttransplantation an die Hand | 86.74.21↔ | Kleinflächige Verschiebe-Rotationsplastik am Hals |
| 86.66.15↔ | Kleinflächige homologe Hauttransplantation an Brustwand und Rücken | 86.74.22↔ | Kleinflächige Verschiebe-Rotationsplastik an Schulter und Oberarm |
| 86.66.16↔ | Kleinflächige homologe Hauttransplantation an die Bauchregion | 86.74.23↔ | Kleinflächige Verschiebe-Rotationsplastik am Unterarm |
| 86.66.17↔ | Kleinflächige homologe Hauttransplantation an die untere Extremität | 86.74.25↔ | Kleinflächige Verschiebe-Rotationsplastik an Brustwand und Rücken |
| 86.66.19↔ | Kleinflächige homologe Hauttransplantation an andere Lokalisation | 86.74.26↔ | Kleinflächige Verschiebe-Rotationsplastik an der Bauchregion |
| 86.66.20↔ | Großflächige homologe Hauttransplantation an den Kopf | 86.74.27↔ | Kleinflächige Verschiebe-Rotationsplastik an der Leisten- und Genitalregion |
| 86.66.21↔ | Großflächige homologe Hauttransplantation an den Hals | 86.74.28↔ | Kleinflächige Verschiebe-Rotationsplastik am Gesäß |
| 86.66.22↔ | Großflächige homologe Hauttransplantation an Schulter und Oberarm | 86.74.29↔ | Kleinflächige Verschiebe-Rotationsplastik, an andere Lokalisationen |
| 86.66.23↔ | Großflächige homologe Hauttransplantation an den Unterarm | 86.74.2a↔ | Kleinflächige Verschiebe-Rotationsplastik an Oberschenkel und Unterschenkel |
| 86.66.24↔ | Großflächige homologe Hauttransplantation an die Hand | 86.74.2b↔ | Kleinflächige Verschiebe-Rotationsplastik am Fuß |
| 86.66.25↔ | Großflächige homologe Hauttransplantation an Brustwand und Rücken | 86.74.30↔ | Kleinflächige Transpositionsplastik am Kopf (außer Lippe und Mund) |
| 86.66.26↔ | Großflächige homologe Hauttransplantation an die Bauchregion | 86.74.31↔ | Kleinflächige Transpositionsplastik am Hals |
| 86.66.27↔ | Großflächige homologe Hauttransplantation an die untere Extremität | 86.74.32↔ | Kleinflächige Transpositionsplastik an Schulter und Oberarm |
| 86.66.29↔ | Großflächige homologe Hauttransplantation an andere Lokalisation | 86.74.33↔ | Kleinflächige Transpositionsplastik am Unterarm |
| 86.66.99↔ | Homologe Hauttransplantation, sonstige | 86.74.34↔ | Kleinflächige Transpositionsplastik an Brustwand und Rücken |
| 86.67.10↔ | Kleinflächiges temporäres Haut-Regenerationsgraft an den Kopf | 86.74.35↔ | Kleinflächige Transpositionsplastik an der Bauchregion |
| 86.67.11↔ | Kleinflächiges temporäres Haut-Regenerationsgraft an den Hals | 86.74.36↔ | Kleinflächige Transpositionsplastik an der Leisten- und Genitalregion |
| 86.67.12↔ | Kleinflächiges temporäres Haut-Regenerationsgraft an Schulter und Oberarm | 86.74.37↔ | Kleinflächige Transpositionsplastik am Gesäß |
| 86.67.13↔ | Kleinflächiges temporäres Haut-Regenerationsgraft an den Unterarm | 86.74.38↔ | Kleinflächige Transpositionsplastik an Oberschenkel und Unterschenkel |
| 86.67.14↔ | Kleinflächiges temporäres Haut-Regenerationsgraft an die Hand | 86.74.39↔ | Kleinflächige Transpositionsplastik, an andere Lokalisationen |
| 86.67.15↔ | Kleinflächiges temporäres Haut-Regenerationsgraft an Brustwand und Rücken | 86.74.3a↔ | Kleinflächige Transpositionsplastik am Fuß |
| 86.67.16↔ | Kleinflächiges temporäres Haut-Regenerationsgraft an die Bauchregion | 86.74.40↔ | Kleinflächige Insellappenplastik am Kopf (außer Lippe und Mund) |
| 86.67.17↔ | Kleinflächiges temporäres Haut-Regenerationsgraft an die untere Extremität | 86.74.41↔ | Kleinflächige Insellappenplastik am Hals |
| 86.67.19↔ | Kleinflächiges temporäres Haut-Regenerationsgraft an andere Lokalisation | 86.74.42↔ | Kleinflächige Insellappenplastik an Schulter und Oberarm |
| 86.67.20↔ | Großflächiges temporäres Haut-Regenerationsgraft an den Kopf | 86.74.43↔ | Kleinflächige Insellappenplastik am Unterarm |
| 86.67.21↔ | Großflächiges temporäres Haut-Regenerationsgraft an den Hals | 86.74.44↔ | Kleinflächige Insellappenplastik an Brustwand und Rücken |
| 86.67.22↔ | Großflächiges temporäres Haut-Regenerationsgraft an Schulter und Oberarm | 86.74.45↔ | Kleinflächige Insellappenplastik an der Bauchregion |
| 86.67.23↔ | Großflächiges temporäres Haut-Regenerationsgraft an den Unterarm | 86.74.46↔ | Kleinflächige Insellappenplastik an der Leisten- und Genitalregion |
| 86.67.24↔ | Großflächiges temporäres Haut-Regenerationsgraft an die Hand | 86.74.47↔ | Kleinflächige Insellappenplastik am Gesäß |
| 86.67.25↔ | Großflächiges temporäres Haut-Regenerationsgraft an Brustwand und Rücken | 86.74.48↔ | Kleinflächige Insellappenplastik an Oberschenkel und Unterschenkel |
| 86.67.26↔ | Großflächiges temporäres Haut-Regenerationsgraft an die Bauchregion | 86.74.49↔ | Kleinflächige Insellappenplastik, an andere Lokalisationen |
| 86.67.27↔ | Großflächiges temporäres Haut-Regenerationsgraft an die untere Extremität | 86.74.4a↔ | Kleinflächige Insellappenplastik am Fuß |
| 86.67.29↔ | Großflächiges temporäres Haut-Regenerationsgraft an andere Lokalisation | 86.74.99↔ | Anbringen von gestieltem oder freiem Lappen an andere Lokalisationen, sonstige |
| 86.67.30↔ | Permanenter Hautersatz durch Epidermisersatzmaterial | 86.75.10↔ | Revision von gestieltem oder freiem Lappen oder freiem Hauttransplantat des Kopfes |
| 86.67.31↔ | Permanenter Hautersatz durch Dermisersatzmaterial | 86.75.11↔ | Revision von gestieltem oder freiem Lappen oder freiem Hauttransplantat des Halses |
| 86.67.99↔ | Haut-Regenerationsgraft, sonstige | 86.75.12↔ | Revision von gestieltem oder freiem Lappen oder freiem Hauttransplantat von Schulter und Oberarm |
| 86.72↔ | Verschiebung eines gestielten Lappens | 86.75.13↔ | Revision von gestieltem oder freiem Lappen oder freiem Hauttransplantat des Unterarmes |
| 86.74.10↔ | Kleinflächige Dehnungsplastik am Kopf (außer Lippe und Mund) | 86.75.14↔ | Revision von gestieltem oder freiem Lappen oder freiem Hauttransplantat der Hand |
| 86.74.11↔ | Kleinflächige Dehnungsplastik am Hals | 86.75.15↔ | Revision von gestieltem oder freiem Lappen oder freiem Hauttransplantat der Brustwand und Rücken |
| 86.74.12↔ | Kleinflächige Dehnungsplastik an Schulter und Oberarm | 86.75.16↔ | Revision von gestieltem oder freiem Lappen oder freiem Hauttransplantat der Bauchregion |
| | | 86.75.17↔ | Revision von gestieltem oder freiem Lappen oder freiem Hauttransplantat der unteren Extremität |

| | | | |
|-----------|--|-----------|---|
| 86.75.19↔ | Revision von gestieltem oder freiem Lappen oder freiem Hauttransplantat anderer Lokalisation | 86.77.18↔ | Sonstige lokale Lappenplastik an Oberschenkel und Unterschenkel |
| 86.75.99↔ | Revision von gestieltem oder freiem Lappen, sonstige | 86.77.19↔ | Sonstige lokale Lappenplastik, an andere Lokalisationen |
| 86.76.10↔ | Großflächige Dehnungsplastik am Kopf (außer Lippe und Mund) | 86.77.1a↔ | Sonstige lokale Lappenplastik am Fuß |
| 86.76.11↔ | Großflächige Dehnungsplastik am Hals | 86.77.99↔ | Anbringen von sonstiger lokaler Lappenplastik, sonstige |
| 86.76.12↔ | Großflächige Dehnungsplastik an Schulter und Oberarm | 86.78.10↔ | Anbringen von freiem Lappen mit mikrovasculärer Anastomosierung am Kopf (außer Lippe und Mund) |
| 86.76.13↔ | Großflächige Dehnungsplastik am Unterarm | 86.78.11↔ | Anbringen von freiem Lappen mit mikrovasculärer Anastomosierung am Hals |
| 86.76.14↔ | Großflächige Dehnungsplastik an Brustwand und Rücken | 86.78.12↔ | Anbringen von freiem Lappen mit mikrovasculärer Anastomosierung an Schulter und Oberarm |
| 86.76.15↔ | Großflächige Dehnungsplastik an der Bauchregion | 86.78.13↔ | Anbringen von freiem Lappen mit mikrovasculärer Anastomosierung am Unterarm |
| 86.76.16↔ | Großflächige Dehnungsplastik an der Leisten- und Genitalregion | 86.78.14↔ | Anbringen von freiem Lappen mit mikrovasculärer Anastomosierung an Brustwand und Rücken |
| 86.76.17↔ | Großflächige Dehnungsplastik am Gesäß | 86.78.15↔ | Anbringen von freiem Lappen mit mikrovasculärer Anastomosierung an Bauchregion |
| 86.76.19↔ | Großflächige Dehnungsplastik, an andere Lokalisationen | 86.78.16↔ | Anbringen von freiem Lappen mit mikrovasculärer Anastomosierung an der Leisten- und Genitalregion |
| 86.76.1a↔ | Großflächige Dehnungsplastik an Oberschenkel und Unterschenkel | 86.78.17↔ | Anbringen von freiem Lappen mit mikrovasculärer Anastomosierung am Gesäß |
| 86.76.1b↔ | Großflächige Dehnungsplastik am Fuß | 86.78.18↔ | Anbringen von freiem Lappen mit mikrovasculärer Anastomosierung an der unteren Extremität |
| 86.76.20↔ | Großflächige Verschiebe-Rotationsplastik am Kopf (außer Lippe und Mund) | 86.78.19↔ | Anbringen von freiem Lappen mit mikrovasculärer Anastomosierung an andere Lokalisation |
| 86.76.21↔ | Großflächige Verschiebe-Rotationsplastik am Hals | 86.78.20↔ | Anbringen von gestieltem regionalem Lappen oder gestieltem Fernlappen am Kopf (außer Lippe und Mund) |
| 86.76.22↔ | Großflächige Verschiebe-Rotationsplastik an Schulter und Oberarm | 86.78.21↔ | Anbringen von gestieltem regionalem Lappen oder gestieltem Fernlappen am Hals |
| 86.76.23↔ | Großflächige Verschiebe-Rotationsplastik am Unterarm | 86.78.22↔ | Anbringen von gestieltem regionalem Lappen oder gestieltem Fernlappen an Schulter und Oberarm |
| 86.76.24↔ | Großflächige Verschiebe-Rotationsplastik an Brustwand und Rücken | 86.78.23↔ | Anbringen von gestieltem regionalem Lappen oder gestieltem Fernlappen am Unterarm |
| 86.76.25↔ | Großflächige Verschiebe-Rotationsplastik an der Bauchregion | 86.78.24↔ | Anbringen von gestieltem regionalem Lappen oder gestieltem Fernlappen an Brustwand und Rücken |
| 86.76.26↔ | Großflächige Verschiebe-Rotationsplastik an der Leisten- und Genitalregion | 86.78.25↔ | Anbringen von gestieltem regionalem Lappen oder gestieltem Fernlappen an die Bauchregion |
| 86.76.27↔ | Großflächige Verschiebe-Rotationsplastik am Gesäß | 86.78.26↔ | Anbringen von gestieltem regionalem Lappen oder gestieltem Fernlappen an der Leisten- und Genitalregion |
| 86.76.28↔ | Großflächige Verschiebe-Rotationsplastik an Oberschenkel und Unterschenkel | 86.78.27↔ | Anbringen von gestieltem regionalem Lappen oder gestieltem Fernlappen am Gesäß |
| 86.76.29↔ | Großflächige Verschiebe-Rotationsplastik an andere Lokalisation | 86.78.28↔ | Anbringen von gestieltem regionalem Lappen oder gestieltem Fernlappen an der unteren Extremität |
| 86.76.2a↔ | Großflächige Verschiebe-Rotationsplastik am Fuß | 86.78.29↔ | Anbringen von gestieltem regionalem Lappen oder gestieltem Fernlappen an andere Lokalisation |
| 86.76.30↔ | Großflächige Transpositionsplastik am Kopf (außer Lippe und Mund) | 86.78.30↔ | Kombinierte plastische Eingriffe an Haut und Unterhaut des Kopfes (außer Lippe und Mund) |
| 86.76.31↔ | Großflächige Transpositionsplastik am Hals | 86.78.31↔ | Kombinierte plastische Eingriffe an Haut und Unterhaut des Halses |
| 86.76.32↔ | Großflächige Transpositionsplastik an Schulter und Oberarm | 86.78.32↔ | Kombinierte plastische Eingriffe an Haut und Unterhaut von Schulter und Oberarm |
| 86.76.33↔ | Großflächige Transpositionsplastik am Unterarm | 86.78.33↔ | Kombinierte plastische Eingriffe an Haut und Unterhaut des Unterarmes |
| 86.76.34↔ | Großflächige Transpositionsplastik an Brustwand und Rücken | 86.78.34↔ | Kombinierte plastische Eingriffe an Haut und Unterhaut von Brustwand und Rücken |
| 86.76.35↔ | Großflächige Transpositionsplastik an der Bauchregion | 86.78.35↔ | Kombinierte plastische Eingriffe an Haut und Unterhaut von Bauchregion |
| 86.76.36↔ | Großflächige Transpositionsplastik an der Leisten- und Genitalregion | 86.78.36↔ | Kombinierte plastische Eingriffe an Haut und Unterhaut der Leisten- und Genitalregion |
| 86.76.37↔ | Großflächige Transpositionsplastik am Gesäß | 86.78.37↔ | Kombinierte plastische Eingriffe an Haut und Unterhaut des Gesäßes |
| 86.76.38↔ | Großflächige Transpositionsplastik an Oberschenkel und Unterschenkel | 86.78.38↔ | Kombinierte plastische Eingriffe an Haut und Unterhaut der unteren Extremität |
| 86.76.39↔ | Großflächige Transpositionsplastik an andere Lokalisation | 86.78.39↔ | Kombinierte plastische Eingriffe an Haut und Unterhaut anderer Lokalisation |
| 86.76.3a↔ | Großflächige Transpositionsplastik am Fuß | 86.78.40↔ | Anbringen von sonstigem gestielten oder freien Lappen am Kopf (außer Lippe und Mund) |
| 86.76.40↔ | Großflächige Insellappenplastik am Kopf (außer Lippe und Mund) | 86.78.41↔ | Anbringen von sonstigem gestielten oder freien Lappen am Hals |
| 86.76.41↔ | Großflächige Insellappenplastik am Hals | 86.78.42↔ | Anbringen von sonstigem gestielten oder freien Lappen an Schulter und Oberarm |
| 86.76.42↔ | Großflächige Insellappenplastik an Schulter und Oberarm | 86.78.43↔ | Anbringen von sonstigem gestielten oder freien Lappen am Unterarm |
| 86.76.43↔ | Großflächige Insellappenplastik am Unterarm | | |
| 86.76.44↔ | Großflächige Insellappenplastik an Brustwand und Rücken | | |
| 86.76.45↔ | Großflächige Insellappenplastik an der Bauchregion | | |
| 86.76.46↔ | Großflächige Insellappenplastik an der Leisten- und Genitalregion | | |
| 86.76.47↔ | Großflächige Insellappenplastik am Gesäß | | |
| 86.76.48↔ | Großflächige Insellappenplastik an Oberschenkel und Unterschenkel | | |
| 86.76.49↔ | Großflächige Insellappenplastik, an andere Lokalisationen | | |
| 86.76.4a↔ | Großflächige Insellappenplastik am Fuß | | |
| 86.76.99↔ | Anbringen von gestieltem oder freiem Lappen an andere Lokalisationen, großflächig, sonstige | | |
| 86.77.10↔ | Sonstige lokale Lappenplastik am Kopf (außer Lippe und Mund) | | |
| 86.77.11↔ | Sonstige lokale Lappenplastik am Hals | | |
| 86.77.12↔ | Sonstige lokale Lappenplastik an Schulter und Oberarm | | |
| 86.77.13↔ | Sonstige lokale Lappenplastik am Unterarm | | |
| 86.77.14↔ | Sonstige lokale Lappenplastik an Brustwand und Rücken | | |
| 86.77.15↔ | Sonstige lokale Lappenplastik an der Bauchregion | | |
| 86.77.16↔ | Sonstige lokale Lappenplastik an der Leisten- und Genitalregion | | |
| 86.77.17↔ | Sonstige lokale Lappenplastik am Gesäß | | |

| | | | |
|-----------|---|-----------|---|
| 86.78.44↔ | Anbringen von sonstigem gestielten oder freien Lappen an Brustwand und Rücken | 86.78.47↔ | Anbringen von sonstigem gestielten oder freien Lappen am Gesäß |
| 86.78.45↔ | Anbringen von sonstigem gestielten oder freien Lappen an die Bauchregion | 86.78.48↔ | Anbringen von sonstigem gestielten oder freien Lappen an der unteren Extremität |
| 86.78.46↔ | Anbringen von sonstigem gestielten oder freien Lappen an der Leisten- und Genitalregion | 86.78.49↔ | Anbringen von sonstigem gestielten oder freien Lappen an andere Lokalisation |

ADRG I54**Strahlentherapie bei Krankheiten und Störungen an Muskel-Skelett-System und Bindegewebe, weniger als 9 Bestrahlungen**

Prozedur in Tabelle I54-1 und Verweildauer > 1 Tag

DRG I54Z**Strahlentherapie bei Krankheiten und Störungen an Muskel-Skelett-System und Bindegewebe, weniger als 9 Bestrahlungen****Prozedur I54-1**

| | | | |
|-----------|--|-----------|---|
| 92.20↔ | Infusion von flüssigem Radioisotop | 92.25.03↔ | Teleradiotherapie mit Elektronen, Linearbeschleuniger, Ganzkörperbestrahlung |
| 92.21.00↔ | Oberflächenstrahlentherapie: n.n.bez. | 92.25.04↔ | Teleradiotherapie mit Elektronen, Linearbeschleuniger, Intraoperative Strahlentherapie |
| 92.21.01↔ | Oberflächenstrahlentherapie: Bis zu 2 Bestrahlungsfeldern | 92.25.09↔ | Teleradiotherapie mit Elektronen, Linearbeschleuniger, sonstige |
| 92.21.02↔ | Oberflächenstrahlentherapie: Mehr als 2 Bestrahlungsfelder | 92.25.11↔ | Teleradiotherapie mit Elektronen, Linearbeschleuniger, mit bildgestützte Einstellung |
| 92.22.00↔ | Orthovoltstrahlentherapie: n.n.bez. Orthovoltstrahlentherapie: n.n.bez. | 92.25.12↔ | Teleradiotherapie mit Elektronen, Linearbeschleuniger, bis zu 2 Bestrahlungsfelder, mit bildgestützte Einstellung |
| 92.22.01↔ | Orthovoltstrahlentherapie: Bis zu 2 Bestrahlungsfeldern | 92.25.13↔ | Teleradiotherapie mit Elektronen, Linearbeschleuniger, mehr als 2 Bestrahlungsfelder, mit bildgestützter Einstellung |
| 92.22.02↔ | Orthovoltstrahlentherapie: Mehr als 2 Bestrahlungsfelder | 92.25.14↔ | Teleradiotherapie mit Elektronen, Linearbeschleuniger, 3D-geplante Bestrahlung, mit bildgestützter Einstellung |
| 92.22.11↔ | Intraoperative Röntgenstrahlentherapie, bis 300 kV | 92.25.15↔ | Teleradiotherapie mit Elektronen, Linearbeschleuniger, intensitätsmodulierte Radiotherapie, mit bildgestützter Einstellung |
| 92.22.12↔ | Intraoperative Röntgenstrahlentherapie, 300 kV - < 1 MV | 92.25.21↔ | Teleradiotherapie mit Elektronen, Linearbeschleuniger, bis zu 2 Bestrahlungsfelder, ohne bildgestützte Einstellung |
| 92.22.19↔ | Intraoperative Röntgenstrahlentherapie, sonstige | 92.25.22↔ | Teleradiotherapie mit Elektronen, Linearbeschleuniger, mehr als 2 Bestrahlungsfelder, ohne bildgestützte Einstellung |
| 92.23.00↔ | Hochvoltstrahlentherapie, n.n.bez. | 92.25.23↔ | Teleradiotherapie mit Elektronen, Linearbeschleuniger, 3D-geplante Bestrahlung, ohne bildgestützte Einstellung |
| 92.23.01↔ | Telekobaltgerät bis zu 2 Bestrahlungsfelder | 92.25.24↔ | Teleradiotherapie mit Elektronen, Linearbeschleuniger, intensitätsmodulierte Radiotherapie, ohne bildgestützte Einstellung |
| 92.23.02↔ | Telekobaltgerät 3 bis 4 Bestrahlungsfelder | 92.26.00↔ | Teleradiotherapie mit anderen Partikelstrahlen, n.n.bez. |
| 92.23.03↔ | Telekobaltgerät mehr als 4 Bestrahlungsfelder oder 3D-geplante Bestrahlung | 92.26.10↔ | Protonentherapie, bis zu 2 Bestrahlungsfelder, ohne bildgestützte Einstellung |
| 92.23.08↔ | Hochvoltstrahlentherapie: andere Isotope | 92.26.11↔ | Protonentherapie, bis zu 2 Bestrahlungsfelder, mit bildgestützter Einstellung |
| 92.23.09↔ | Telekobaltgerät, Sonstige | 92.26.20↔ | Protonentherapie, mehr als 2 Bestrahlungsfelder, ohne bildgestützte Einstellung |
| 92.24.00↔ | Teleradiotherapie mit Photonen, Linearbeschleuniger, n.n.bez. | 92.26.21↔ | Protonentherapie, mehr als 2 Bestrahlungsfelder, mit bildgestützter Einstellung |
| 92.24.01↔ | Teleradiotherapie mit Photonen, Linearbeschleuniger, Großfeldbestrahlung | 92.26.99↔ | Teleradiotherapie mit anderen Partikelstrahlen, sonstige |
| 92.24.02↔ | Teleradiotherapie mit Photonen, Linearbeschleuniger, Halbkörperbestrahlung | 92.27.00↔ | Implantation oder Einsetzen radioaktiver Elemente (Brachytherapie mit umschlossenen Radionukliden), Körperoberfläche, sonstiger oder n.n.bez. Applikationsort |
| 92.24.03↔ | Teleradiotherapie mit Photonen, Linearbeschleuniger, Ganzkörperbestrahlung | 92.27.10↔ | Implantation oder Einsetzen radioaktiver Elemente (Brachytherapie mit umschlossenen Radionukliden), weibliche Geschlechtsorgane, n.n.bez. |
| 92.24.04↔ | Teleradiotherapie mit Photonen, Linearbeschleuniger, Intraoperative Strahlentherapie | 92.27.11↔ | Implantation oder Einsetzen radioaktiver Elemente (Brachytherapie mit umschlossenen Radionukliden), intrauterin |
| 92.24.09↔ | Teleradiotherapie mit Photonen, Linearbeschleuniger, sonstige | 92.27.12↔ | Implantation oder Einsetzen radioaktiver Elemente (Brachytherapie mit umschlossenen Radionukliden), intravaginal |
| 92.24.11↔ | Teleradiotherapie mit Photonen, Linearbeschleuniger, bis zu 2 Bestrahlungsfelder: Mit bildgestützter Einstellung | 92.27.13↔ | Implantation oder Einsetzen radioaktiver Elemente (Brachytherapie mit umschlossenen Radionukliden), intrauterin und intravaginal kombiniert |
| 92.24.12↔ | Teleradiotherapie mit Photonen, Linearbeschleuniger, mehr als 2 Bestrahlungsfelder: Mit bildgestützter Einstellung | 92.27.21↔ | Implantation oder Einsetzen radioaktiver Elemente (Brachytherapie mit umschlossenen Radionukliden), Körperoberfläche |
| 92.24.13↔ | Teleradiotherapie mit Photonen, Linearbeschleuniger, 3D-geplante Bestrahlung: Mit bildgestützter Einstellung | 92.27.22↔ | Implantation oder Einsetzen radioaktiver Elemente (Brachytherapie mit umschlossenen Radionukliden), intrakavitär |
| 92.24.14↔ | Teleradiotherapie mit Photonen, Linearbeschleuniger, intensitätsmodulierte Radiotherapie: Mit bildgestützter Einstellung | | |
| 92.24.21↔ | Teleradiotherapie mit Photonen, Linearbeschleuniger, bis zu 2 Bestrahlungsfelder: Ohne bildgestützte Einstellung | | |
| 92.24.22↔ | Teleradiotherapie mit Photonen, Linearbeschleuniger, mehr als 2 Bestrahlungsfelder: Ohne bildgestützte Einstellung | | |
| 92.24.23↔ | Teleradiotherapie mit Photonen, Linearbeschleuniger, 3D-geplante Bestrahlung: Ohne bildgestützte Einstellung | | |
| 92.24.24↔ | Teleradiotherapie mit Photonen, Linearbeschleuniger, intensitätsmodulierte Radiotherapie: Ohne bildgestützte Einstellung | | |
| 92.24.30↔ | Teleradiotherapie mit Photonen: hochkomplexe Radiotherapie mit spezialisierter Ausstattung | | |
| 92.25.00↔ | Teleradiotherapie mit Elektronen, Linearbeschleuniger, n.n.bez. | | |
| 92.25.01↔ | Teleradiotherapie mit Elektronen, Linearbeschleuniger, Großfeldbestrahlung | | |
| 92.25.02↔ | Teleradiotherapie mit Elektronen, Linearbeschleuniger, Halbkörperbestrahlung | | |

| | | | |
|-----------|--|-----------|---|
| 92.27.23↔ | Implantation oder Einsetzen radioaktiver Elemente (Brachytherapie mit umschlossenen Radionukliden), intraluminal | 92.29.32↔ | Interstitielle Brachytherapie mit Implantation von permanenten Strahlern, von 10 bis 15 Quellen |
| 92.27.30↔ | Implantation oder Einsetzen radioaktiver Elemente (Brachytherapie mit umschlossenen Radionukliden), Gefäß n.n.bez. | 92.29.33↔ | Interstitielle Brachytherapie mit Implantation von permanenten Strahlern, von 16 bis 20 Quellen |
| 92.27.31↔ | Implantation oder Einsetzen radioaktiver Elemente (Brachytherapie mit umschlossenen Radionukliden), Koronargefäß | 92.29.34↔ | Interstitielle Brachytherapie mit Implantation von permanenten Strahlern, von 21 bis 25 Quellen |
| 92.27.39↔ | Implantation oder Einsetzen radioaktiver Elemente (Brachytherapie mit umschlossenen Radionukliden), sonstiges Gefäß | 92.29.35↔ | Interstitielle Brachytherapie mit Implantation von permanenten Strahlern, von 26 bis bis 30 Quellen |
| 92.27.40↔ | Implantation oder Einsetzen radioaktiver Elemente (Brachytherapie mit umschlossenen Radionukliden), intraoperativ | 92.29.36↔ | Interstitielle Brachytherapie mit Implantation von permanenten Strahlern, von 31 bis bis 35 Quellen |
| 92.27.70↔ | Radioaktive Moulagen, n.n.bez. | 92.29.37↔ | Interstitielle Brachytherapie mit Implantation von permanenten Strahlern, von 36 bis bis 40 Quellen |
| 92.27.71↔ | Radioaktive Moulagen: Konstruktion und Applikation von oberflächlichen radioaktiven Moulagen | 92.29.38↔ | Interstitielle Brachytherapie mit Implantation von permanenten Strahlern, von 41 bis bis 45 Quellen |
| 92.27.72↔ | Radioaktive Moulagen: Konstruktion und Applikation von nicht auf der Körperoberfläche verwendeten Applikatoren | 92.29.39↔ | Interstitielle Brachytherapie mit Implantation von permanenten Strahlern, von 46 bis bis 50 Quellen |
| 92.27.73↔ | Radioaktive Moulagen: Konstruktion und Applikation von Augenapplikatoren | 92.29.3a↔ | Interstitielle Brachytherapie mit Implantation von permanenten Strahlern, von 51 bis bis 55 Quellen |
| 92.27.79↔ | Radioaktive Moulagen, sonstige | 92.29.3b↔ | Interstitielle Brachytherapie mit Implantation von permanenten Strahlern, von 56 bis bis 60 Quellen |
| 92.28.00↔ | Injektion oder Instillation von Radioisotopen, n.n.bez. | 92.29.3c↔ | Interstitielle Brachytherapie mit Implantation von permanenten Strahlern, von 61 bis bis 65 Quellen |
| 92.28.01↔ | Instillation von offenen Radionukliden in Gelenke | 92.29.3d↔ | Interstitielle Brachytherapie mit Implantation von permanenten Strahlern, von 66 bis bis 70 Quellen |
| 92.28.02↔ | Radiojodtherapie: Radiojodtherapie bis 1,2 GBq I-131: Ohne Gabe von rekombinantem Thyreotropin (rh-TSH) | 92.29.3e↔ | Interstitielle Brachytherapie mit Implantation von permanenten Strahlern, mehr als 70 Quellen |
| 92.28.03↔ | Radiojodtherapie: Radiojodtherapie bis 1,2 GBq I-131: Mit Gabe von rekombinantem Thyreotropin (rh-TSH) | 92.29.40↔ | Brachytherapie mit Oberflächenapplikatoren, n.n.bez. |
| 92.28.04↔ | Radiojodtherapie: Radiojodtherapie über 1,2 bis unter 5 GBq I-131: Ohne Gabe von rekombinantem Thyreotropin (rh-TSH) | 92.29.49↔ | Brachytherapie mit Oberflächenapplikatoren, sonstige |
| 92.28.05↔ | Radiojodtherapie: Radiojodtherapie über 1,2 bis unter 5 GBq I-131: Mit Gabe von rekombinantem Thyreotropin (rh-TSH) | 92.29.51↔ | Entfernung von umschlossenen Radionukliden oder inaktiven Applikatoren unter Anästhesie |
| 92.28.06↔ | Radiojodtherapie: Radiojodtherapie mit 5 und mehr GBq I-131: Ohne Gabe von rekombinantem Thyreotropin (rh-TSH) | 92.30.00↔ | Stereotaktische Bestrahlung, einzeitig, n.n.bez. |
| 92.28.07↔ | Radiojodtherapie: Radiojodtherapie mit 5 und mehr GBq I-131: Mit Gabe von rekombinantem Thyreotropin (rh-TSH) | 92.30.01↔ | Stereotaktische Bestrahlung, einzeitig: Zerebral, n.n.bez. |
| 92.28.11↔ | Therapie mit offenen Radionukliden bei Knochenmetastasen | 92.30.02↔ | Stereotaktische Bestrahlung, einzeitig: Extrazerebral, n.n.bez. |
| 92.28.12↔ | Intravenöse palliative Schmerztherapie mit offenen Radionukliden bei Knochenmetastasen | 92.30.20↔ | Stereotaktische Bestrahlung, einzeitig: Zerebral, intensitätsmodulierte Radiotherapie |
| 92.28.13↔ | Radiorezeptortherapie mit DOTA-konjugierten Somatostatin-Analoga | 92.30.21↔ | Stereotaktische Bestrahlung, einzeitig: Zerebral, intensitätsmodulierte Bogenbestrahlung (IMAT) |
| 92.28.20↔ | Radioimmuntherapie mit 90Y-Ibritumomab-Tiuxetan, parenteral | 92.30.22↔ | Stereotaktische Bestrahlung, einzeitig: Zerebral, bildgestützte Einstellung |
| 92.28.21↔ | Gabe von Jod-131-MIBG (Metajodbenzylguanidin) parenteral | 92.30.30↔ | Stereotaktische Bestrahlung, einzeitig: Extrazerebral, intensitätsmodulierte Radiotherapie |
| 92.28.31↔ | Selektive intravaskuläre Radiochemoembolisation mit I-131-Lipiodol | 92.30.31↔ | Stereotaktische Bestrahlung, einzeitig: Extrazerebral, intensitätsmodulierte Bogenbestrahlung (IMAT) |
| 92.28.32↔ | Selektive intravaskuläre Radionuklidtherapie (SIRT) durch Embolisation von Yttrium-90-markierten Mikrosphären | 92.30.32↔ | Stereotaktische Bestrahlung, einzeitig: Extrazerebral, bildgestützte Einstellung |
| 92.28.33↔ | Endovaskuläre Brachytherapie mit Rhenium-188 | 92.30.99↔ | Stereotaktische Bestrahlung, einzeitig, sonstige |
| 92.29.00↔ | Brachytherapie mit umschlossenen Radionukliden, n.n. bez. | 92.31.00↔ | Radiochirurgie mit Photonen n.n. bez., zerebral |
| 92.29.09↔ | Brachytherapie mit umschlossenen Radionukliden, sonstige | 92.31.10↔ | Radiochirurgie mit Photonen n.n. bez., extrazerebral |
| 92.29.11↔ | Interstitielle Brachytherapie mit Implantation von entfernbaren Strahlern in einer Ebene, niedrige Dosisleistung | 92.32.00↔ | Mehrquellige Photon-Radiochirurgie, n.n.bez. |
| 92.29.12↔ | Interstitielle Brachytherapie mit Implantation von entfernbaren Strahlern in einer Ebene, gepulste Dosisleistung (Pulsed dose rate) | 92.32.01↔ | Mehrquellige Photon-Radiochirurgie: Gamma-knife |
| 92.29.13↔ | Interstitielle Brachytherapie mit Implantation von entfernbaren Strahlern in einer Ebene, hohe Dosisleistung | 92.33.00↔ | Teilchen-Radiochirurgie, n.n.bez. |
| 92.29.19↔ | Interstitielle Brachytherapie mit Implantation von entfernbaren Strahlern in einer Ebene, sonstige | 92.33.01↔ | Andere Hochvoltstrahlentherapie: Stereotaktische Bestrahlung, einzeitig, zerebral |
| 92.29.21↔ | Interstitielle Brachytherapie mit Volumenimplantation von entfernbaren Strahlern in mehreren Ebenen, niedrige Dosisleistung | 92.33.11↔ | Andere Hochvoltstrahlentherapie: Stereotaktische Bestrahlung, einzeitig, extrazerebral |
| 92.29.22↔ | Interstitielle Brachytherapie mit Volumenimplantation von entfernbaren Strahlern in mehreren Ebenen, gepulste Dosisleistung (Pulsed dose rate) | 92.39.01↔ | Andere Hochvoltstrahlentherapie, stereotaktische Bestrahlung, fraktioniert, zerebral, n.n.bez. |
| 92.29.23↔ | Interstitielle Brachytherapie mit Volumenimplantation von entfernbaren Strahlern in mehreren Ebenen, hohe Dosisleistung | 92.39.11↔ | Andere Hochvoltstrahlentherapie, stereotaktische Bestrahlung, fraktioniert, extrazerebral, n.n.bez. |
| 92.29.24↔ | Brachytherapie mit Implantation von entfernbaren Strahlern in mehreren Ebenen, hohe Dosisleistung, intraoperativ | 92.39.20↔ | Andere Hochvoltstrahlentherapie, stereotaktische Bestrahlung, fraktioniert: zerebral, intensitätsmodulierte Radiotherapie |
| 92.29.29↔ | Interstitielle Brachytherapie mit Volumenimplantation von entfernbaren Strahlern in mehreren Ebenen, sonstige | 92.39.21↔ | Andere Hochvoltstrahlentherapie, stereotaktische Bestrahlung, fraktioniert: zerebral, intensitätsmodulierte Bogenbestrahlung (IMAT) |
| 92.29.31↔ | Interstitielle Brachytherapie mit Implantation von permanenten Strahlern, bis zu 10 Quellen | 92.39.22↔ | Andere Hochvoltstrahlentherapie, stereotaktische Bestrahlung, fraktioniert: zerebral, bildgestützte Einstellung |
| | | 92.39.29↔ | Andere Hochvoltstrahlentherapie, stereotaktische Bestrahlung, fraktioniert, zerebral, sonstige |
| | | 92.39.30↔ | Andere Hochvoltstrahlentherapie, stereotaktische Bestrahlung, fraktioniert: extrazerebral, intensitätsmodulierte Radiotherapie |

- 92.39.31↔ Andere Hochvoltstrahlentherapie, stereotaktische Bestrahlung, fraktioniert: extrazerebral, intensitätsmodulierte Bogenbestrahlung (IMAT)
- 92.39.32↔ Andere Hochvoltstrahlentherapie, stereotaktische Bestrahlung, fraktioniert: extrazerebral, bildgestützte Einstellung

- 92.39.39↔ Andere Hochvoltstrahlentherapie, stereotaktische Bestrahlung, fraktioniert, extrazerebral, sonstige
- 92.41↔ Intraoperative Strahlentherapie mit Elektronen

ADRG I59**Andere Eingriffe an Humerus, Tibia, Fibula und Sprunggelenk oder mässig komplexe Eingriffe an Kniegelenk, Ellenbogengelenk und Unterarm**

Mindestens eine Prozedur in Tabelle I59-1

DRG I59Z**Andere Eingriffe an Humerus, Tibia, Fibula und Sprunggelenk oder mässig komplexe Eingriffe an Kniegelenk, Ellenbogengelenk und Unterarm****Prozedur I59-1**

- | | |
|---|---|
| 77.91.11↔ Totale Resektion einer Rippe | 80.80.11↔ Sonstige lokale Exzision oder Destruktion einer Gelenkläsion, Débridement |
| 77.91.12↔ Totale Resektion einer Halsrippe | 80.80.99↔ Sonstige lokale Exzision oder Destruktion einer Gelenkläsion, sonstige |
| 77.91.13↔ Totale Resektion des Sternums | 80.81.00↔ Sonstige lokale Exzision oder Destruktion einer Gelenkläsion an der Schulter, n.n.bez. |
| 78.01.20↔ Knochentransplantation an Rippen und Sternum, alle Eingriffe | 80.81.10↔ Débridement am Humeroglenoidalgelenk |
| 78.12.10↔ Geschlossene Reposition einer proximalen Humerusfraktur mit Knochenfixation durch Fixateur externe | 80.81.11↔ Zystenexstirpation am Humeroglenoidalgelenk |
| 78.12.11↔ Offene Reposition einer proximalen Humerusfraktur mit Knochenfixation durch Fixateur externe | 80.81.19↔ Sonstige lokale Exzision oder Destruktion am Humeroglenoidalgelenk |
| 78.31↔ Verlängerungsosteotomie an Skapula und Klavikula | 80.81.20↔ Débridement am Akromioklavikulargelenk |
| 78.41.00↔ Sonstige plastische Rekonstruktion an Skapula, Klavikula, Rippen und Sternum, n.n.bez. | 80.81.21↔ Zystenexstirpation am Akromioklavikulargelenk |
| 78.41.10↔ Sonstige plastische Rekonstruktion an Skapula und Klavikula | 80.81.29↔ Sonstige lokale Exzision oder Destruktion am Akromioklavikulargelenk |
| 78.41.20↔ Sonstige plastische Rekonstruktion an Rippen und Sternum | 80.81.99↔ Sonstige lokale Exzision oder Destruktion einer Gelenkläsion an der Schulter, sonstige |
| 78.51.00↔ Innere Knochenfixation ohne Reposition der Fraktur an Skapula, Klavikula, Rippen und Sternum, n.n.bez. | 80.82.00↔ Sonstige lokale Exzision oder Destruktion einer Gelenkläsion am Ellbogen, n.n.bez. |
| 78.51.99↔ Innere Knochenfixation ohne Reposition der Fraktur an Skapula, Klavikula, Rippen und Sternum, sonstige | 80.82.11↔ Débridement am Ellenbogengelenk |
| 79.12.00↔ Geschlossene Reposition einer Fraktur an Radius und Ulna mit innerer Knochenfixation, n.n.bez. | 80.82.12↔ Zystenexstirpation am Ellbogengelenk |
| 79.12.10↔ Geschlossene Reposition einer distalen Radiusfraktur mit innerer Knochenfixation durch Draht oder Zuggurtung/Cerclage | 80.82.99↔ Sonstige lokale Exzision oder Destruktion einer Gelenkläsion am Ellbogen, sonstige |
| 79.12.11↔ Geschlossene Reposition einer distalen Radiusfraktur mit innerer Knochenfixation durch intramedullären Draht | 80.87.00↔ Sonstige lokale Exzision oder Destruktion einer Gelenkläsion am Sprunggelenk, n.n.bez. |
| 79.12.12↔ Geschlossene Reposition einer distalen Radiusfraktur mit innerer Knochenfixation durch Marknagel | 80.87.11↔ Débridement am oberen Sprunggelenk |
| 79.12.13↔ Geschlossene Reposition einer distalen Radiusfraktur mit innerer Knochenfixation mittels minimalinvasiver ballonassistierter Technik | 80.87.12↔ Zystenexstirpation am oberen Sprunggelenk |
| 79.12.19↔ Geschlossene Reposition einer distalen Radiusfraktur mit sonstiger innerer Knochenfixation (z.B. durch Schraube, Platte) | 80.87.19↔ Sonstige lokale Exzision oder Destruktion einer Gelenkläsion am oberen Sprunggelenk |
| 79.12.20↔ Geschlossene Reposition einer sonstigen Radiusfraktur durch Draht oder Zuggurtung/Cerclage | 80.87.21↔ Débridement am unteren Sprunggelenk |
| 79.12.21↔ Geschlossene Reposition einer sonstigen Radiusfraktur mit innerer Knochenfixation durch intramedullären Draht | 80.87.22↔ Zystenexstirpation am unteren Sprunggelenk |
| 79.12.22↔ Geschlossene Reposition einer sonstigen Radiusfraktur mit innerer Knochenfixation durch Marknagel | 80.87.29↔ Sonstige lokale Exzision oder Destruktion einer Gelenkläsion am unteren Sprunggelenk |
| 79.12.23↔ Geschlossene Reposition einer sonstigen Radiusfraktur mit innerer Knochenfixation mittels minimalinvasiver ballonassistierter Technik | 80.87.99↔ Sonstige lokale Exzision oder Destruktion einer Gelenkläsion am Sprunggelenk, sonstige |
| 79.12.29↔ Geschlossene Reposition einer sonstigen Radiusfraktur mit sonstiger innerer Knochenfixation (z.B. durch Schraube, Platte) | 81.49.00↔ Sonstige Rekonstruktion am Sprunggelenk, n.n.bez. |
| 79.12.30↔ Geschlossene Reposition einer Ulnafraktur mit innerer Knochenfixation durch Draht oder Zuggurtung/Cerclage | 81.49.10↔ Refixation eines osteochondralen Fragmentes, Oberes Sprunggelenk, arthroskopisch |
| 79.12.31↔ Geschlossene Reposition einer Ulnafraktur mit innerer Knochenfixation durch intramedullären Draht | 81.49.11↔ Refixation eines osteochondralen Fragmentes, Oberes Sprunggelenk, offen chirurgisch |
| 79.12.32↔ Geschlossene Reposition einer Ulnafraktur mit innerer Knochenfixation durch Marknagel | 81.49.12↔ Refixation eines osteochondralen Fragmentes, Unteres Sprunggelenk, arthroskopisch |
| 79.12.39↔ Geschlossene Reposition einer Ulnafraktur mit sonstiger innerer Knochenfixation (z.B. durch Schraube, Platte) | 81.49.13↔ Refixation eines osteochondralen Fragmentes, Unteres Sprunggelenk, offen chirurgisch |
| 79.12.99↔ Geschlossene Reposition einer Fraktur an Radius und Ulna mit innerer Knochenfixation, sonstige | 81.49.18↔ Knorpeltransplantation und Implantation von in-vitro hergestellten Gewebekulturen, Oberes Sprunggelenk, arthroskopisch |
| 80.80.00↔ Sonstige lokale Exzision oder Destruktion einer Gelenkläsion, n.n.bez., | 81.49.19↔ Knorpeltransplantation und Implantation von in-vitro hergestellten Gewebekulturen, Oberes Sprunggelenk, offen chirurgisch |
| | 81.49.20↔ Knorpeltransplantation und Implantation von in-vitro hergestellten Gewebekulturen, Unteres Sprunggelenk, arthroskopisch |

| | | | |
|-----------|--|-----------|---|
| 81.49.21↔ | Knorpeltransplantation und Implantation von in-vitro hergestellten Gewebekulturen, Unteres Sprunggelenk, offen chirurgisch | 81.49.32↔ | Resektionsarthroplastik am Sprunggelenk |
| 81.49.26↔ | Subchondrale Knocheneröffnung, Oberes Sprunggelenk, arthroskopisch | 81.49.33↔ | Refixation und Plastik am Kapselbandapparat des oberen Sprunggelenkes |
| 81.49.27↔ | Subchondrale Knocheneröffnung, Oberes Sprunggelenk, offen chirurgisch | 81.49.34↔ | Subchondrale Knocheneröffnung mit Einbringen eines azellulären Implantates, Oberes Sprunggelenk, offen chirurgisch |
| 81.49.28↔ | Subchondrale Knocheneröffnung, Unteres Sprunggelenk, arthroskopisch | 81.49.35↔ | Subchondrale Knocheneröffnung mit Einbringen eines azellulären Implantates, Unteres Sprunggelenk, offen chirurgisch |
| 81.49.29↔ | Subchondrale Knocheneröffnung, Unteres Sprunggelenk, offen chirurgisch | 81.49.99↔ | Sonstige Rekonstruktion am Sprunggelenk, sonstige |
| 81.49.30↔ | Subchondrale Knocheneröffnung mit Einbringen eines azellulären Implantates, Oberes Sprunggelenk, arthroskopisch | 81.94↔ | Naht an Kapsel oder Ligament von Sprunggelenk oder Fuss |
| 81.49.31↔ | Subchondrale Knocheneröffnung mit Einbringen eines azellulären Implantates, Unteres Sprunggelenk, arthroskopisch | 84.27.00↔ | Replantation von Unterschenkel oder Sprunggelenk, n.n.bez. |
| | | 84.27.10↔ | Replantation vom Unterschenkel im Kniebereich |
| | | 84.27.99↔ | Replantation von Unterschenkel oder Sprunggelenk, sonstige |

ADRG I60 Frakturen am Femurschaft, Alter < 3 Jahre

Hauptdiagnose in Tabelle I60-1 und Alter < 3 Jahre

DRG I60Z Frakturen am Femurschaft, Alter < 3 Jahre

Hauptdiagnose I60-1

S72.3 Fraktur Femurschaft

ADRG I64 Osteomyelitis

Hauptdiagnose in Tabelle I64-1

DRG I64A Osteomyelitis, Alter < 16 Jahre

Alter < 16 Jahre

DRG I64B Osteomyelitis, Alter > 15 Jahre, mit schweren CC oder Alter > 74 Jahre

Alter > 74 Jahre oder PCCL > 2

DRG I64C Osteomyelitis, Alter > 15 Jahre und Alter < 75 Jahre

Hauptdiagnose I64-1

| | | | |
|--------|--|--------|--|
| A18.0 | Tuberkulose Knochen u Gelenke | M86.11 | Sonstige akute Osteomyelitis Schulterregion |
| M46.20 | Wirbelosteomyelitis, mehrere Lok WS | M86.12 | Sonstige akute Osteomyelitis Oberarm |
| M46.21 | Wirbelosteomyelitis, Okzipito-Atlanto-Axialbereich | M86.13 | Sonstige akute Osteomyelitis Unterarm |
| M46.22 | Wirbelosteomyelitis, Zervikalbereich | M86.14 | Sonstige akute Osteomyelitis Hand |
| M46.23 | Wirbelosteomyelitis, Zervikothorakalbereich | M86.15 | Sonstige akute Osteomyelitis Becken/Oberschenkel |
| M46.24 | Wirbelosteomyelitis, Thorakalbereich | M86.16 | Sonstige akute Osteomyelitis Unterschenkel |
| M46.25 | Wirbelosteomyelitis, Thorakolumbalbereich | M86.17 | Sonstige akute Osteomyelitis Knöchel/Fuß |
| M46.26 | Wirbelosteomyelitis, Lumbalbereich | M86.18 | Sonstige akute Osteomyelitis, sonstige Lok |
| M46.27 | Wirbelosteomyelitis, Lumbosakralbereich | M86.19 | Sonstige akute Osteomyelitis, nnbez Lokalisationen |
| M46.28 | Wirbelosteomyelitis, Sakral-/Sakrokokzygealbereich | M86.20 | Subakute Osteomyelitis, mehrere Lokalisationen |
| M46.29 | Wirbelosteomyelitis, nnbez Lokalisation | M86.21 | Subakute Osteomyelitis Schulterregion |
| M86.00 | Akute hämatogene Osteomyelitis, mehrere Lok | M86.22 | Subakute Osteomyelitis Oberarm |
| M86.01 | Akute hämatogene Osteomyelitis Schulterregion | M86.23 | Subakute Osteomyelitis Unterarm |
| M86.02 | Akute hämatogene Osteomyelitis Oberarm | M86.24 | Subakute Osteomyelitis Hand |
| M86.03 | Akute hämatogene Osteomyelitis Unterarm | M86.25 | Subakute Osteomyelitis Beckenregion/Oberschenkel |
| M86.04 | Akute hämatogene Osteomyelitis Hand | M86.26 | Subakute Osteomyelitis Unterschenkel |
| M86.05 | Akute hämatogene Osteomyelitis Becken/OS | M86.27 | Subakute Osteomyelitis Knöchel/Fuß |
| M86.06 | Akute hämatogene Osteomyelitis Unterschenkel | M86.28 | Subakute Osteomyelitis, sonstige Lokalisation |
| M86.07 | Akute hämatogene Osteomyelitis Knöchel/Fuß | M86.29 | Subakute Osteomyelitis, nnbez Lokalisationen |
| M86.08 | Akute hämatogene Osteomyelitis, sonst Lok | M86.30 | Chron multifokale Osteomyelitis, mehrere Lok |
| M86.09 | Akute hämatogene Osteomyelitis, nnbez Lok | M86.31 | Chron multifokale Osteomyelitis Schulterregion |
| M86.10 | Sonstige akute Osteomyelitis, mehrere Lok | M86.32 | Chron multifokale Osteomyelitis Oberarm |

| | | | |
|--------|---|--------|--|
| M86.33 | Chron multifokale Osteomyelitis Unterarm | M86.97 | Osteomyelitis, nnbez, Knöchel/Fuß |
| M86.34 | Chron multifokale Osteomyelitis Hand | M86.98 | Osteomyelitis, nnbez, sonstige Lokalisation |
| M86.35 | Chron multifokale Osteomyelitis Becken/Oberschenkel | M86.99 | Osteomyelitis, nnbez, nnbez Lokalisationen |
| M86.36 | Chron multifokale Osteomyelitis Unterschenkel | M87.10 | Knochennekrose d Arzneimittel, mehrere Lok |
| M86.37 | Chron multifokale Osteomyelitis Knöchel/Fuß | M87.11 | Knochennekrose d Arzneimittel Schulterregion |
| M86.38 | Chron multifokale Osteomyelitis, sonst Lok | M87.12 | Knochennekrose d Arzneimittel Oberarm |
| M86.39 | Chron multifokale Osteomyelitis, nnbez Lok | M87.13 | Knochennekrose d Arzneimittel Unterarm |
| M86.40 | Chron Osteomyelitis m Fistel, mehrere Lok | M87.14 | Knochennekrose d Arzneimittel Hand |
| M86.41 | Chron Osteomyelitis m Fistel, Schulterregion | M87.15 | Knochennekrose d Arzneimittel Becken/Oberschenkel |
| M86.42 | Chron Osteomyelitis m Fistel, Oberarm | M87.16 | Knochennekrose d Arzneimittel Unterschenkel |
| M86.43 | Chron Osteomyelitis m Fistel, Unterarm | M87.17 | Knochennekrose d Arzneimittel Knöchel/Fuß |
| M86.44 | Chron Osteomyelitis m Fistel, Hand | M87.18 | Knochennekrose d Arzneimittel, sonst Lok |
| M86.45 | Chron Osteomyelitis m Fistel, Becken/Oberschenkel | M87.19 | Knochennekrose d Arzneimittel, nnbez Lok |
| M86.46 | Chron Osteomyelitis m Fistel, Unterschenkel | M87.20 | Knochennekrose d vorangegang Trauma, mehrere Lok |
| M86.47 | Chron Osteomyelitis m Fistel, Knöchel/Fuß | M87.21 | Knochennekrose d vorangegang Trauma Schulterregion |
| M86.48 | Chron Osteomyelitis m Fistel, sonst Lok | M87.22 | Knochennekrose d vorangegang Trauma Oberarm |
| M86.49 | Chron Osteomyelitis m Fistel, nnbez Lok | M87.23 | Knochennekrose d vorangegang Trauma Unterarm |
| M86.50 | Sonst chron hämatogene Osteomyelitis, mehrere Lok | M87.24 | Knochennekrose d vorangegang Trauma Hand |
| M86.51 | Sonst chron hämatogene Osteomyelitis Schulterregion | M87.25 | Knochennekrose d vorangegang Trauma Becken/OS |
| M86.52 | Sonst chron hämatogene Osteomyelitis Oberarm | M87.26 | Knochennekrose d vorangegang Trauma Unterschenkel |
| M86.53 | Sonst chron hämatogene Osteomyelitis Unterarm | M87.27 | Knochennekrose d vorangegang Trauma Knöchel/Fuß |
| M86.54 | Sonst chron hämatogene Osteomyelitis Hand | M87.28 | Knochennekrose d vorangegang Trauma, sonst Lok |
| M86.55 | Sonst chron hämatogene Osteomyelitis Becken/OS | M87.29 | Knochennekrose d vorangegang Trauma, nnbez Lok |
| M86.56 | Sonst chron hämatogene Osteomyelitis Unterschenkel | M87.30 | Sonst sek Knochennekrose, mehrere Lok |
| M86.57 | Sonst chron hämatogene Osteomyelitis Knöchel/Fuß | M87.31 | Sonst sek Knochennekrose Schulterregion |
| M86.58 | Sonst chron hämatogene Osteomyelitis, sonst Lok | M87.32 | Sonst sek Knochennekrose Oberarm |
| M86.59 | Sonst chron hämatogene Osteomyelitis, nnbez Lok | M87.33 | Sonst sek Knochennekrose Unterarm |
| M86.60 | Sonstige chron Osteomyelitis, mehrere Lok | M87.34 | Sonst sek Knochennekrose Hand |
| M86.61 | Sonstige chron Osteomyelitis Schulterregion | M87.35 | Sonst sek Knochennekrose Becken/OS |
| M86.62 | Sonstige chron Osteomyelitis Oberarm | M87.36 | Sonst sek Knochennekrose Unterschenkel |
| M86.63 | Sonstige chron Osteomyelitis Unterarm | M87.37 | Sonst sek Knochennekrose Knöchel/Fuß |
| M86.64 | Sonstige chron Osteomyelitis Hand | M87.38 | Sonst sek Knochennekrose, sonst Lok |
| M86.65 | Sonstige chron Osteomyelitis Becken/Oberschenkel | M87.39 | Sonst sek Knochennekrose, nnbez Lok |
| M86.66 | Sonstige chron Osteomyelitis Unterschenkel | M87.80 | Sonstige Knochennekrose, mehrere Lokalisationen |
| M86.67 | Sonstige chron Osteomyelitis Knöchel/Fuß | M87.81 | Sonstige Knochennekrose Schulterregion |
| M86.68 | Sonstige chron Osteomyelitis, sonst Lok | M87.82 | Sonstige Knochennekrose Oberarm |
| M86.69 | Sonstige chron Osteomyelitis, nnbez Lok | M87.83 | Sonstige Knochennekrose Unterarm |
| M86.80 | Sonstige Osteomyelitis, mehrere Lokalisationen | M87.84 | Sonstige Knochennekrose Hand |
| M86.81 | Sonstige Osteomyelitis Schulterregion | M87.85 | Sonstige Knochennekrose Beckenregion/OS |
| M86.82 | Sonstige Osteomyelitis Oberarm | M87.86 | Sonstige Knochennekrose Unterschenkel |
| M86.83 | Sonstige Osteomyelitis Unterarm | M87.87 | Sonstige Knochennekrose Knöchel/Fuß |
| M86.84 | Sonstige Osteomyelitis Hand | M87.88 | Sonstige Knochennekrose, sonstige Lokalisation |
| M86.85 | Sonstige Osteomyelitis Beckenregion/Oberschenkel | M87.89 | Sonstige Knochennekrose, nnbez Lokalisationen |
| M86.86 | Sonstige Osteomyelitis Unterschenkel | M87.90 | Knochennekrose, nnbez, mehrere Lokalisationen |
| M86.87 | Sonstige Osteomyelitis Knöchel/Fuß | M87.91 | Knochennekrose, nnbez, Schulterregion |
| M86.88 | Sonstige Osteomyelitis, sonstige Lokalisation | M87.92 | Knochennekrose, nnbez, Oberarm |
| M86.89 | Sonstige Osteomyelitis, nnbez Lokalisationen | M87.93 | Knochennekrose, nnbez, Unterarm |
| M86.90 | Osteomyelitis, nnbez, mehrere Lokalisationen | M87.94 | Knochennekrose, nnbez, Hand |
| M86.91 | Osteomyelitis, nnbez, Schulterregion | M87.95 | Knochennekrose, nnbez, Beckenreg/Oberschenkel |
| M86.92 | Osteomyelitis, nnbez, Oberarm | M87.96 | Knochennekrose, nnbez, Unterschenkel |
| M86.93 | Osteomyelitis, nnbez, Unterarm | M87.97 | Knochennekrose, nnbez, Knöchel/Fuß |
| M86.94 | Osteomyelitis, nnbez, Hand | M87.98 | Knochennekrose, nnbez, sonstige Lokalisation |
| M86.95 | Osteomyelitis, nnbez, Beckenregion/Oberschenkel | M87.99 | Knochennekrose, nnbez, nnbez Lokalisationen |
| M86.96 | Osteomyelitis, nnbez, Unterschenkel | | |

ADRG I65**Bösartige Neubildung des Bindegewebes einschliesslich pathologischer Fraktur**

Hauptdiagnose in Tabelle I65-1

DRG I65A**Bösartige Neubildung des Bindegewebes einschliesslich pathologischer Fraktur, Alter < 17 Jahre oder mit äusserst schweren CC oder mit hochkomplexer Chemotherapie**

Alter < 17 Jahre oder PCCL > 3 oder Prozedur in Tabelle I65-2

DRG I65B**Bösartige Neubildung des Bindegewebes einschliesslich pathologischer Fraktur, Alter > 16 Jahre**

Diagnose I65-1

| | | | |
|--------|---|--------|--|
| C40.0 | BNB Skapula u lange Knochen obere Extremität | M48.40 | Ermüdungsbruch Wirbel, mehrere Lok WS |
| C40.1 | BNB kurze Knochen obere Extremität | M48.41 | Ermüdungsbruch Wirbel, Okzipito-Atlanto-Axialbereich |
| C40.2 | BNB lange Knochen untere Extremität | M48.42 | Ermüdungsbruch Wirbels, Zervikalbereich |
| C40.3 | BNB kurze Knochen untere Extremität | M48.43 | Ermüdungsbruch Wirbel, Zervikothorakalbereich |
| C40.8 | BNB: Knochen u Gelenkknorpel Extrem, mehr TeilB überlapp | M48.44 | Ermüdungsbruch Wirbel, Thorakalbereich |
| C40.9 | BNB: Knochen u Gelenkknorpel Extrem, nnbez | M48.45 | Ermüdungsbruch Wirbel, Thorakolumbalbereich |
| C41.01 | BNB des Knochens und des Gelenkknorpels: Kraniofazial | M48.46 | Ermüdungsbruch Wirbel, Lumbalbereich |
| C41.02 | BNB des Knochens und des Gelenkknorpels: Maxillofazial | M48.47 | Ermüdungsbruch Wirbel, Lumbosakralbereich |
| C41.1 | BNB des Knochens u des Gelenkknorpels: Unterkieferknoch | M48.48 | Ermüdungsbruch Wirbel, Sakral-/Sakrokokzygealbereich |
| C41.2 | BNB des Knochens und des Gelenkknorpels: Wirbelsäule | M48.49 | Ermüdungsbruch Wirbel, nnbez Lokalisation |
| C41.30 | BNB Knochen u Gelenkknorpel: Rippen | M48.50 | WK-Kompr, aonkl, mehrere Lok WS |
| C41.31 | BNB Knochen u Gelenkknorpel: Sternum | M48.51 | WK-Kompr, aonkl, Okzipito-Atlanto-Axialbereich |
| C41.32 | BNB Knochen u Gelenkknorpel: Klavikula | M48.52 | Wirbelkörperkompression, aonkl, Zervikalbereich |
| C41.4 | BNB des Knochens u des Gelenkknorpels: Beckenknochen | M48.53 | WK-Kompr, aonkl, Zervikothorakalbereich |
| C41.8 | BNB: Knochen u Gelenkknorpel, mehrere Teilber überlapp | M48.54 | Wirbelkörperkompression, aonkl, Thorakalbereich |
| C41.9 | BNB: Knochen und Gelenkknorpel, nicht näher bezeichnet | M48.55 | WK-Kompr, aonkl, Thorakolumbalbereich |
| C45.7 | Mesotheliom sonst Lok | M48.56 | Wirbelkörperkompression, aonkl, Lumbalbereich |
| C45.9 | Mesotheliom, nnbez | M48.57 | Wirbelkörperkompression, aonkl, Lumbosakralbereich |
| C47.0 | BNB: Periphere Nerven Kopf, Gesicht u Hals | M48.58 | WK-Kompr, aonkl, Sakral-/Sakrokokzygealbereich |
| C47.1 | BNB: Periph Nerven obere Extremität, einschließl Schulter | M48.59 | Wirbelkörperkompression, aonkl, nnbez Lokalisation |
| C47.2 | BNB: Periphere Nerven untere Extremität, einschli Hüfte | M84.30 | Streißfraktur, aonkl, mehrere Lokalisationen |
| C47.3 | Bösartige Neubildung: Periphere Nerven des Thorax | M84.31 | Streißfraktur, aonkl, Schulterregion |
| C47.4 | Bösartige Neubildung: Periphere Nerven des Abdomens | M84.32 | Streißfraktur, aonkl, Oberarm |
| C47.5 | Bösartige Neubildung: Periphere Nerven des Beckens | M84.33 | Streißfraktur, aonkl, Unterarm |
| C47.6 | BNB: Periphere Nerven des Rumpfes, nnbez | M84.34 | Streißfraktur, aonkl, Hand |
| C47.8 | BNB: Periph Nerv/autonom Nervensyst, mehr TeilB überlapp | M84.35 | Streißfraktur, aonkl, Beckenregion/Oberschenkel |
| C47.9 | BNB: Periphere Nerven/autonomes Nervensystem, nnbez | M84.36 | Streißfraktur, aonkl, Unterschenkel |
| C49.0 | BNB: Bindegewebe u and Weichteilgew Kopf/Gesicht/Hals | M84.37 | Streißfraktur, aonkl, Knöchel/Fuß |
| C49.1 | BNB: Bindegew u and WeichtGew ob Extr, einschli Schult | M84.38 | Streißfraktur, aonkl, sonstige Lokalisation |
| C49.2 | BNB: Bindegew u and WeichtGew unter Extr, einschli Hüfte | M84.39 | Streißfraktur, aonkl, nnbez Lokalisationen |
| C49.3 | BNB: Bindegewebe und andere Weichteilgewebe des Thorax | M84.40 | Pathologische Fraktur, aonkl, mehrere Lok |
| C49.4 | BNB: Bindegewebe u andere WeichtGew des Abdomens | M84.41 | Pathologische Fraktur, aonkl, Schulterregion |
| C49.5 | BNB: Bindegewebe u andere WeichtGewebe des Beckens | M84.42 | Pathologische Fraktur, aonkl, Oberarm |
| C49.6 | BNB: Bindegew u and WeichtGewebe des Rumpfes, nnbez | M84.43 | Pathologische Fraktur, aonkl, Unterarm |
| C49.8 | BNB: Bindegew u and WeichtGew, mehr Teilber überlapp | M84.44 | Pathologische Fraktur, aonkl, Hand |
| C49.9 | BNB: Bindegewebe und andere Weichteilgewebe, nnbez | M84.45 | Pathologische Fraktur, aonkl, Becken/OS |
| C79.5 | Sekundäre BNB Knochen u Knochenmark | M84.46 | Pathologische Fraktur, aonkl, Unterschenkel |
| D48.0 | NB unsich/unbek Verhalt Knoch u Gelenkknorpel | M84.47 | Pathologische Fraktur, aonkl, Knöchel/Fuß |
| D48.1 | NB unsich/unbek Verhalt Bgw/and Weichteilgew | M84.48 | Pathologische Fraktur, aonkl, sonstige Lok |
| D48.2 | NB unsich/unbek Verhalt periph Nerv aut Nervensys | M84.49 | Pathologische Fraktur, aonkl, nnbez Lokalisationen |
| M31.2 | Letales Mittelliniengranulom | | |

Prozedur I65-2

| | | | |
|------------|---|------------|---|
| 99.25.10†↔ | Hochgradig komplexe und intensive Blockchemotherapie: ein Chemotherapieblock während eines stationären Aufenthaltes | 99.25.11†↔ | Hochgradig komplexe und intensive Blockchemotherapie: zwei Chemotherapieblöcke während eines stationären Aufenthaltes |
|------------|---|------------|---|

ADRG I66 **Andere Erkrankungen des Bindegewebes oder Frakturen an Becken und Schenkelhals**

Hauptdiagnose in Tabelle I66-1 oder Hauptdiagnose in Tabelle I66-2

DRG I66A **Andere Erkrankungen des Bindegewebes, mehr als ein Belegungstag mit äusserst schweren CC**

Verweildauer > 1 Tag und Hauptdiagnose in Tabelle I66-1 und PCCL > 3

DRG I66B **Andere Erkrankungen des Bindegewebes mehr als ein Belegungstag oder Frakturen an Becken und Schenkelhals ab einem Belegungstag**

Verweildauer > 1 Tag oder Hauptdiagnose in Tabelle I66-2

DRG I66C **Andere Erkrankungen des Bindegewebes, ein Belegungstag**

Hauptdiagnose I66-1

| | | | |
|--------|--|--------|--|
| E85.0 | Nichtneuropathische heredofamiliäre Amyloidose | M06.35 | Rheumaknoten Beckenregion/Oberschenkel |
| E85.1 | Neuropathische heredofamiliäre Amyloidose | M06.36 | Rheumaknoten Unterschenkel |
| E85.2 | Heredofamiliäre Amyloidose, nnbez | M06.37 | Rheumaknoten Knöchel/Fuß |
| E85.3 | Sekundäre systemische Amyloidose | M06.38 | Rheumaknoten, sonstige Lokalisation |
| E85.4 | Organbegrenzte Amyloidose | M06.39 | Rheumaknoten, nnbez Lokalisationen |
| E85.8 | Sonstige Amyloidose | M08.00 | Juv chron Polyarth, adul Typ, mehrere Lok |
| E85.9 | Amyloidose, nnbez | M08.01 | Juv chron Polyarth, adul Typ, Schulterregion |
| I00 | Rheumatisches Fieber ohne Angabe Herzbeteiligung | M08.02 | Juv chron Polyarth, adul Typ, Oberarm |
| I73.0 | Raynaud-Syndrom | M08.03 | Juv chron Polyarth, adul Typ, Unterarm |
| I77.6 | Arteriitis, nnbez | M08.04 | Juv chron Polyarth, adul Typ, Hand |
| L40.5 | Psoriasis-Arthropathie | M08.05 | Juv chron Polyarth, adul Typ, Beckenreg/OS |
| L87.1 | Reaktive perforierende Kollagenose | M08.06 | Juv chron Polyarth, adul Typ, Unterschenkel |
| L94.4 | Gottron-Papeln | M08.07 | Juv chron Polyarth, adul Typ, Knöchel/Fuß |
| M02.30 | Reiter-Krankheit, mehrere Lokalisationen | M08.08 | Juv chron Polyarth, adul Typ, sonst Lok |
| M02.31 | Reiter-Krankheit Schulterregion | M08.09 | Juv chron Polyarth, adul Typ, nnbez Lok |
| M02.32 | Reiter-Krankheit Oberarm | M08.10 | Juvenile Spondylitis ankylosans, mehrere Lok |
| M02.33 | Reiter-Krankheit Unterarm | M08.11 | Juvenile Spondylitis ankylosans Schulterregion |
| M02.34 | Reiter-Krankheit Hand | M08.12 | Juvenile Spondylitis ankylosans Oberarm |
| M02.35 | Reiter-Krankheit Beckenregion/Oberschenkel | M08.13 | Juvenile Spondylitis ankylosans Unterarm |
| M02.36 | Reiter-Krankheit Unterschenkel | M08.14 | Juvenile Spondylitis ankylosans Hand |
| M02.37 | Reiter-Krankheit Knöchel/Fuß | M08.15 | Juvenile Spondylitis ankylosans Beckenreg/OS |
| M02.38 | Reiter-Krankheit, sonstige Lokalisation | M08.16 | Juvenile Spondylitis ankylosans Unterschenkel |
| M02.39 | Reiter-Krankheit, nnbez Lokalisationen | M08.17 | Juvenile Spondylitis ankylosans Knöchel/Fuß |
| M05.00 | Felty-Syndrom, mehrere Lokalisationen | M08.18 | Juvenile Spondylitis ankylosans, sonst Lok |
| M05.01 | Felty-Syndrom Schulterregion | M08.19 | Juvenile Spondylitis ankylosans, nnbez Lok |
| M05.02 | Felty-Syndrom Oberarm | M08.20 | Juv chron Arth, syst beginn Form, mehrere Lok |
| M05.03 | Felty-Syndrom Unterarm | M08.21 | Juv chron Arth, syst beginn Form, Schulterregion |
| M05.04 | Felty-Syndrom Hand | M08.22 | Juv chron Arth, syst beginn Form, Oberarm |
| M05.05 | Felty-Syndrom Beckenregion/Oberschenkel | M08.23 | Juv chron Arth, syst beginn Form, Unterarm |
| M05.06 | Felty-Syndrom Unterschenkel | M08.24 | Juv chron Arth, syst beginn Form, Hand |
| M05.07 | Felty-Syndrom Knöchel/Fuß | M08.25 | Juv chron Arth, syst beginn Form, Beckenreg/OS |
| M05.08 | Felty-Syndrom, sonstige Lokalisation | M08.26 | Juv chron Arth, syst beginn Form, Unterschenkel |
| M05.09 | Felty-Syndrom, nnbez Lokalisationen | M08.27 | Juv chron Arth, syst beginn Form, Knöchel/Fuß |
| M05.20 | Vaskul seropos chron Polyarth, mehrere Lok | M08.28 | Juv chron Arth, syst beginn Form, sonst Lok |
| M05.21 | Vaskul seropos chron Polyarth Schulterregion | M08.29 | Juv chron Arth, syst beginn Form, nnbez Lok |
| M05.22 | Vaskul seropos chron Polyarth Oberarm | M08.3 | Juv chron Arthritis (seroneg), polyartikul Form |
| M05.23 | Vaskul seropos chron Polyarth Unterarm | M08.40 | Juv chron Arth, oligoart Form, mehr Lok |
| M05.24 | Vaskul seropos chron Polyarth Hand | M08.41 | Juv chron Arth, oligoart Form, Schulterreg |
| M05.25 | Vaskul seropos chron Polyarth Becken/Oberschenkel | M08.42 | Juv chron Arth, oligoart Form, Oberarm |
| M05.26 | Vaskul seropos chron Polyarth Unterschenkel | M08.43 | Juv chron Arth, oligoart Form, Unterarm |
| M05.27 | Vaskul seropos chron Polyarth Knöchel/Fuß | M08.44 | Juv chron Arth, oligoart Form, Hand |
| M05.28 | Vaskul seropos chron Polyarth, sonst Lok | M08.45 | Juv chron Arth, oligoart Form, Beckenreg/OS |
| M05.29 | Vaskul seropos chron Polyarth, nnbez Lok | M08.46 | Juv chron Arth, oligoart Form, Unterschenkel |
| M05.30 | SeroPos chron Polya m Bet so Org/-syst, mehr Lok | M08.47 | Juv chron Arth, oligoart Form, Knöchel/Fuß |
| M05.31 | Seropos chron Polya m Bet so Org/-syst, Schulterreg | M08.48 | Juv chron Arth, oligoart Form, sonst Lok |
| M05.32 | Seropos chron Polya m Bet so Org/-syst, Oberarm | M08.49 | Juv chron Arth, oligoart Form, nnbez Lok |
| M05.33 | Seropos chron Polya m Bet so Org/-syst, Unterarm | M08.70 | Vaskulitis b juv Arthritis, mehr Lok |
| M05.34 | Seropos chron Polya m Bet so Org/-syst, Hand | M08.71 | Vaskulitis b juv Arthritis, Schulterreg |
| M05.35 | Seropos chron Polya m Bet so Org/-syst, Beck/OSchenkel | M08.72 | Vaskulitis b juv Arthritis, Oberarm |
| M05.36 | Seropos chron Polya m Bet so Org/-syst, Unterschenkel | M08.73 | Vaskulitis b juv Arthritis, Unterarm |
| M05.37 | Seropos chron Polya m Bet so Org/-syst, Knöchel/Fuß | M08.74 | Vaskulitis b juv Arthritis, Hand |
| M05.38 | Seropos chron Polya m Bet so Org/-syst, sonst Lok | M08.75 | Vaskulitis b juv Arthritis, Beckenreg/OS |
| M05.39 | Seropos chron Polya m Bet so Org/-syst, nnbez Lok | M08.76 | Vaskulitis b juv Arthritis, Unterschenkel |
| M06.10 | Adulte Form Still-KH, mehrere Lok | M08.77 | Vaskulitis b juv Arthritis, Knöchel/Fuß |
| M06.11 | Adulte Form Still-KH, Schulterregion | M08.78 | Vaskulitis b juv Arthritis, Sonstige |
| M06.12 | Adulte Form Still-KH, Oberarm | M08.79 | Vaskulitis b juv Arthritis, nnbez Lok |
| M06.13 | Adulte Form Still-KH, Unterarm | M08.80 | Sonstige juvenile Arthritis, mehrere Lok |
| M06.14 | Adulte Form Still-KH, Hand | M08.81 | Sonstige juvenile Arthritis Schulterregion |
| M06.15 | Adulte Form Still-KH, Beckenreg/Oberschenkel | M08.82 | Sonstige juvenile Arthritis Oberarm |
| M06.16 | Adulte Form Still-KH, Unterschenkel | M08.83 | Sonstige juvenile Arthritis Unterarm |
| M06.17 | Adulte Form Still-KH, Knöchel/Fuß | M08.84 | Sonstige juvenile Arthritis Hand |
| M06.18 | Adulte Form Still-KH, sonst Lok | M08.85 | Sonstige juvenile Arthritis Beckenregion/OS |
| M06.19 | Adulte Form Still-KH, nnbez Lokalisationen | M08.86 | Sonstige juvenile Arthritis Unterschenkel |
| M06.30 | Rheumaknoten, mehrere Lokalisationen | M08.87 | Sonstige juvenile Arthritis Knöchel/Fuß |
| M06.31 | Rheumaknoten Schulterregion | M08.88 | Sonstige juvenile Arthritis, sonstige Lok |
| M06.32 | Rheumaknoten Oberarm | M08.89 | Sonstige juvenile Arthritis, nnbez Lok |
| M06.33 | Rheumaknoten Unterarm | M08.90 | Juvenile Arthritis, nnbez, mehrere Lok |
| M06.34 | Rheumaknoten Hand | M08.91 | Juvenile Arthritis, nnbez, Schulterregion |

| | | | |
|--------|--|--------|---|
| M08.92 | Juvenile Arthritis, nnbez, Oberarm | M33.1 | Sonstige Dermatomyositis |
| M08.93 | Juvenile Arthritis, nnbez, Unterarm | M33.2 | Polymyositis |
| M08.94 | Juvenile Arthritis, nnbez, Hand | M33.9 | Dermatomyositis-Polymyositis, nnbez |
| M08.95 | Juvenile Arthritis, nnbez, Beckenregion/Oberschenkel | M34.0 | Progressive systemische Sklerose |
| M08.96 | Juvenile Arthritis, nnbez, Unterschenkel | M34.1 | CR(E)ST-Syndrom |
| M08.97 | Juvenile Arthritis, nnbez, Knöchel/Fuß | M34.2 | Systemische Sklerose, d AM od chem Subs induz |
| M08.98 | Juvenile Arthritis, nnbez, sonstige Lokalisation | M34.8 | Sonstige Formen systemische Sklerose |
| M08.99 | Juvenile Arthritis, nnbez, nnbez Lokalisationen | M34.9 | Systemische Sklerose, nnbez |
| M30.0 | Panarteriitis nodosa | M35.0 | Sicca-Syndrom [Sjögren-Syndrom] |
| M30.1 | Panarteriitis m Lungenbeteiligung | M35.1 | Sonstige Overlap-Syndrome |
| M30.2 | Juvenile Panarteriitis | M35.2 | Behçet-KH |
| M30.3 | Mukokutanes Lymphknotensynd [Kawasaki-KH] | M35.3 | Polymyalgia rheumatica |
| M30.8 | Sonst m Panarteriitis nodosa verwandte Zustände | M35.5 | Multifokale Fibrosklerose |
| M31.0 | Hypersensitivitätsangiiitis | M35.8 | Sonst nbez KH m Systembeteiligung Bindegewebe |
| M31.3 | Wegener-Granulomatose | M35.9 | KH m Systembeteiligung Bindegewebe, nnbez |
| M31.4 | Aortenbogen-Syndrom [Takayasu-Syndrom] | M45.00 | Spondylitis ankylosans, mehrere Lok WS |
| M31.5 | Riesenzellarteriitis b Polymyalgia rheumatica | M45.01 | Spondylitis ankylosans, Okzipito-Atlanto-Axialbereich |
| M31.6 | Sonstige Riesenzellarteriitis | M45.02 | Spondylitis ankylosans, Zervikalbereich |
| M31.7 | Mikroskopische Polyangiitis | M45.03 | Spondylitis ankylosans, Zervikothorakalbereich |
| M31.8 | Sonstige nbez nekrotisierende Vaskulopathien | M45.04 | Spondylitis ankylosans, Thorakalbereich |
| M31.9 | Nekrotisierende Vaskulopathie, nnbez | M45.05 | Spondylitis ankylosans, Thorakolumbalbereich |
| M32.0 | AM-induz systemischer Lupus erythematodes | M45.06 | Spondylitis ankylosans, Lumbalbereich |
| M32.1 | Syst Lupus erythematodes m Bet Org/Organsyst | M45.07 | Spondylitis ankylosans, Lumbosakralbereich |
| M32.8 | Sonst Formen syst Lupus erythematodes | M45.08 | Spondylitis ankylosans, Sakral-/Sakrokokzygealbereich |
| M32.9 | Systemischer Lupus erythematodes, nnbez | M45.09 | Spondylitis ankylosans, nnbez Lokalisation |
| M33.0 | Juvenile Dermatomyositis | R76.2 | Falsch-positiver serologischer Syphilistest |

Hauptdiagnose I66-2

| | | | |
|--------|--|--------|---|
| S32.3 | Fraktur Os ilium | S72.02 | Schenkelhalsfraktur, (proxim) Epiphyse, Epiphysenlösung |
| S32.4 | Fraktur Acetabulum | S72.03 | Schenkelhalsfraktur, subkapital |
| S32.5 | Fraktur Os pubis | S72.04 | Schenkelhalsfraktur, mediozervikal |
| S32.81 | Fraktur, Os ischium | S72.05 | Schenkelhalsfraktur, Basis |
| S32.83 | Fraktur, Becken, Teil nnbez | S72.08 | Schenkelhalsfraktur, sonst Teile |
| S32.89 | Fraktur, sonst u multiple Teile Becken | S72.10 | Trochantäre Femurfraktur, nnbez |
| S72.00 | Schenkelhalsfraktur, Teil nnbez | S72.11 | Intertrochantäre Femurfraktur |
| S72.01 | SchenkelhalsFx, intrakaps | S72.2 | Subtrochantäre Femurfraktur |

ADRG I68

Nicht operativ behandelte Erkrankungen und Verletzungen im Wirbelsäulenbereich oder andere Frakturen am Femur

Hauptdiagnose in Tabelle I68-1

DRG I68A

Nicht operativ behandelte Erkrankungen und Verletzungen im Wirbelsäulenbereich, mehr als ein Belegungstag, Alter > 55 Jahre oder mit schweren CC, mit komplexer Diagnose, mit Diszitis oder infektiöser Spondylopathie

Verweildauer > 1 Tag und (Alter > 55 Jahre oder PCCL > 2 oder Nebendiagnose in Tabelle I68-2) und (Hauptdiagnose in Tabelle I68-3 oder Nebendiagnose in Tabelle I68-2) und Hauptdiagnose in Tabelle I68-4

DRG I68B

Nicht operativ behandelte Erkrankungen und Verletzungen im Wirbelsäulenbereich, mehr als ein Belegungstag, Alter > 55 Jahre oder mit schweren CC, mit komplexer Diagnose

Verweildauer > 1 Tag und (Alter > 55 Jahre oder PCCL > 2 oder Nebendiagnose in Tabelle I68-2) und (Hauptdiagnose in Tabelle I68-3 oder Nebendiagnose in Tabelle I68-2)

DRG I68C

Nicht operativ behandelte Erkrankungen und Verletzungen im Wirbelsäulenbereich, mehr als ein Belegungstag, Alter > 55 Jahre oder mit schweren CC oder andere Frakturen am Femur

Hauptdiagnose in Tabelle I68-5 oder Verweildauer > 1 Tag und (Alter > 55 Jahre oder PCCL > 2 oder Nebendiagnose in Tabelle I68-2)

DRG I68D**Nicht operativ behandelte Erkrankungen und Verletzungen im Wirbelsäulenbereich, mehr als ein Belegungstag, Alter < 16 Jahre**

Verweildauer > 1 Tag und Alter < 16 Jahre

DRG I68E**Nicht operativ behandelte Erkrankungen und Verletzungen im Wirbelsäulenbereich, mehr als ein Belegungstag, Alter > 15 Jahre**

Verweildauer > 1 Tag

DRG I68F**Nicht operativ behandelte Erkrankungen und Verletzungen im Wirbelsäulenbereich, ein Belegungstag****Diagnose I68-1**

| | | | |
|--------|---|--------|--|
| M40.00 | Kyphose als Haltungsstörung, mehrere Lok WS | M40.55 | Lordose, nnbez, Thorakolumbalbereich |
| M40.01 | Kyphose als Haltungsstör, Okzipito-Atlanto-Axialbereich | M40.56 | Lordose, nnbez, Lumbalbereich |
| M40.02 | Kyphose als Haltungsstörung, Zervikalbereich | M40.57 | Lordose, nnbez, Lumbosakralbereich |
| M40.03 | Kyphose als Haltungsstör, Zervikothorakalbereich | M40.58 | Lordose, nnbez, Sakral-/Sakrokokzygealbereich |
| M40.04 | Kyphose als Haltungsstörung, Thorakalbereich | M40.59 | Lordose, nnbez, nnbez Lokalisation |
| M40.05 | Kyphose als Haltungsstör, Thorakolumbalbereich | M41.00 | Idiopath Skoliose b Kind, mehrere Lok WS |
| M40.06 | Kyphose als Haltungsstörung, Lumbalbereich | M41.01 | Idiopath Skoliose b Kind, Okzipito-Atlanto-Axialbereich |
| M40.07 | Kyphose als Haltungsstör, Lumbosakralbereich | M41.02 | Idiopath Skoliose b Kind, Zervikalbereich |
| M40.08 | Kyphose als Haltungsstör, Sakral-/Sakrokokzygealbereich | M41.03 | Idiopath Skoliose b Kind, Zervikothorakalbereich |
| M40.09 | Kyphose als Haltungsstörung, nnbez Lokalisation | M41.04 | Idiopath Skoliose b Kind, Thorakalbereich |
| M40.10 | Sonst sek Kyphose, mehrere Lok WS | M41.05 | Idiopath Skoliose b Kind, Thorakolumbalbereich |
| M40.11 | Sonst sek Kyphose, Okzipito-Atlanto-Axialbereich | M41.06 | Idiopath Skoliose b Kind, Lumbalbereich |
| M40.12 | Sonst sek Kyphose, Zervikalbereich | M41.07 | Idiopath Skoliose b Kind, Lumbosakralbereich |
| M40.13 | Sonst sek Kyphose, Zervikothorakalbereich | M41.08 | Idiopath Skoliose b Kind, Sakral-/Sakrokokzygealbereich |
| M40.14 | Sonst sek Kyphose, Thorakalbereich | M41.09 | Idiopath Skoliose b Kind, nnbez Lok |
| M40.15 | Sonst sek Kyphose, Thorakolumbalbereich | M41.10 | Idiopath Skoliose b Jugendl, mehrere Lok WS |
| M40.16 | Sonst sek Kyphose, Lumbalbereich | M41.11 | Idiopath Skoliose b Jugendl, Okzipito-Atlanto-Axialbereich |
| M40.17 | Sonst sek Kyphose, Lumbosakralbereich | M41.12 | Idiopath Skoliose b Jugendl, Zervikalbereich |
| M40.18 | Sonst sek Kyphose, Sakral-/Sakrokokzygealbereich | M41.13 | Idiopath Skoliose b Jugendl, Zervikothorakalbereich |
| M40.19 | Sonst sek Kyphose, nnbez Lokalisation | M41.14 | Idiopath Skoliose b Jugendl, Thorakalbereich |
| M40.20 | So u nnbez Kyphose, mehrere Lok Wirbelsäule | M41.15 | Idiopath Skoliose b Jugendl, Thorakolumbalbereich |
| M40.21 | So u nnbez Kyphose, Okzipito-Atlanto-Axialbereich | M41.16 | Idiopath Skoliose b Jugendl, Lumbalbereich |
| M40.22 | So u nnbez Kyphose, Zervikalbereich | M41.17 | Idiopath Skoliose b Jugendl, Lumbosakralbereich |
| M40.23 | So u nnbez Kyphose, Zervikothorakalbereich | M41.18 | Idiopath Skoliose b Jugendl, Sakral-/SakrokokzygealBer |
| M40.24 | So u nnbez Kyphose, Thorakalbereich | M41.19 | Idiopath Skoliose b Jugendl, nnbez Lok |
| M40.25 | So u nnbez Kyphose, Thorakolumbalbereich | M41.20 | Sonst idiopath Skoliose, mehrere Lok WS |
| M40.26 | So u nnbez Kyphose, Lumbalbereich | M41.21 | Sonst idiopath Skoliose, Okzipito-Atlanto-Axialbereich |
| M40.27 | So u nnbez Kyphose, Lumbosakralbereich | M41.22 | Sonst idiopath Skoliose, Zervikalbereich |
| M40.28 | So u nnbez Kyphose, Sakral- u Sakrokokzygealbereich | M41.23 | Sonst idiopath Skoliose, Zervikothorakalbereich |
| M40.29 | So u nnbez Kyphose, nnbez Lokalisation | M41.24 | Sonst idiopath Skoliose, Thorakalbereich |
| M40.30 | Flachrücken, mehrere Lok Wirbelsäule | M41.25 | Sonst idiopath Skoliose, Thorakolumbalbereich |
| M40.31 | Flachrücken, Okzipito-Atlanto-Axialbereich | M41.26 | Sonst idiopath Skoliose, Lumbalbereich |
| M40.32 | Flachrücken, Zervikalbereich | M41.27 | Sonst idiopath Skoliose, Lumbosakralbereich |
| M40.33 | Flachrücken, Zervikothorakalbereich | M41.28 | Sonst idiopath Skoliose, Sakral-/Sakrokokzygealbereich |
| M40.34 | Flachrücken, Thorakalbereich | M41.29 | Sonst idiopath Skoliose, nnbez Lokalisation |
| M40.35 | Flachrücken, Thorakolumbalbereich | M41.30 | Thoraxbedingte Skoliose, mehrere Lok WS |
| M40.36 | Flachrücken, Lumbalbereich | M41.31 | Thoraxbedingte Skoliose, Okzipito-Atlanto-Axialbereich |
| M40.37 | Flachrücken, Lumbosakralbereich | M41.32 | Thoraxbedingte Skoliose, Zervikalbereich |
| M40.38 | Flachrücken, Sakral-/Sakrokokzygealbereich | M41.33 | Thoraxbedingte Skoliose, Zervikothorakalbereich |
| M40.39 | Flachrücken, nnbez Lokalisation | M41.34 | Thoraxbedingte Skoliose, Thorakalbereich |
| M40.40 | Sonstige Lordose, mehrere Lok WS | M41.35 | Thoraxbedingte Skoliose, Thorakolumbalbereich |
| M40.41 | Sonstige Lordose, Okzipito-Atlanto-Axialbereich | M41.36 | Thoraxbedingte Skoliose, Lumbalbereich |
| M40.42 | Sonstige Lordose, Zervikalbereich | M41.37 | Thoraxbedingte Skoliose, Lumbosakralbereich |
| M40.43 | Sonstige Lordose, Zervikothorakalbereich | M41.38 | Thoraxbedingte Skoliose, Sakral-/Sakrokokzygealbereich |
| M40.44 | Sonstige Lordose, Thorakalbereich | M41.39 | Thoraxbedingte Skoliose, nnbez Lokalisation |
| M40.45 | Sonstige Lordose, Thorakolumbalbereich | M41.40 | Neuromyopath Skoliose, mehrere Lok WS |
| M40.46 | Sonstige Lordose, Lumbalbereich | M41.41 | Neuromyopath Skoliose, Okzipito-Atlanto-Axialbereich |
| M40.47 | Sonstige Lordose, Lumbosakralbereich | M41.42 | Neuromyopathische Skoliose, Zervikalbereich |
| M40.48 | Sonstige Lordose, Sakral-/Sakrokokzygealbereich | M41.43 | Neuromyopath Skoliose, Zervikothorakalbereich |
| M40.49 | Sonstige Lordose, nnbez Lokalisation | M41.44 | Neuromyopathische Skoliose, Thorakalbereich |
| M40.50 | Lordose, nnbez, mehrere Lok WS | M41.45 | Neuromyopathische Skoliose, Thorakolumbalber |
| M40.51 | Lordose, nnbez, Okzipito-Atlanto-Axialbereich | M41.46 | Neuromyopathische Skoliose, Lumbalbereich |
| M40.52 | Lordose, nnbez, Zervikalbereich | M41.47 | Neuromyopathische Skoliose, Lumbosakralbereich |
| M40.53 | Lordose, nnbez, Zervikothorakalbereich | M41.48 | Neuromyopath Skoliose, Sakral-/Sakrokokzygealbereich |
| M40.54 | Lordose, nnbez, Thorakalbereich | M41.49 | Neuromyopathische Skoliose, nnbez Lokalisation |

| | | | |
|--------|--|--------|---|
| M41.50 | Sonst sek Skoliose, mehrere Lok WS | M43.59 | So habituelle Wirbelsubluxation, nnbez Lok |
| M41.51 | Sonst sek Skoliose, Okzipito-Atlanto-Axialbereich | M43.6 | Tortikollis |
| M41.52 | Sonst sek Skoliose, Zervikalbereich | M43.80 | So nbez Deform WS/Rück, mehrere Lok WS |
| M41.53 | Sonst sek Skoliose, Zervikothorakalbereich | M43.81 | So nbez Deform WS/Rück, Okzipito-Atlanto-Axialbereich |
| M41.54 | Sonst sek Skoliose, Thorakalbereich | M43.82 | So nbez Deform WS/Rück, Zervikalbereich |
| M41.55 | Sonst sek Skoliose, Thorakolumbalbereich | M43.83 | So nbez Deform WS/Rück, Zervikothorakalbereich |
| M41.56 | Sonst sek Skoliose, Lumbalbereich | M43.84 | So nbez Deform WS/Rück, Thorakalbereich |
| M41.57 | Sonst sek Skoliose, Lumbosakralbereich | M43.85 | So nbez Deform WS/Rück, Thorakolumbalbereich |
| M41.58 | Sonst sek Skoliose, Sakral-/Sakrokokzygealbereich | M43.86 | So nbez Deform WS/Rück, Lumbalbereich |
| M41.59 | Sonst sek Skoliose, nnbez Lokalisation | M43.87 | So nbez Deform WS/Rück, Lumbosakralbereich |
| M41.80 | So Formen Skoliose, mehrere Lok WS | M43.88 | So nbez Deform WS/Rück, Sakral-/Sakrokokzygealbereich |
| M41.81 | So Formen Skoliose, Okzipito-Atlanto-Axialbereich | M43.89 | So nbez Deform WS/Rück, nnbez Lok |
| M41.82 | So Formen Skoliose, Zervikalbereich | M43.90 | Deform WS/Rück, nnbez, mehrere Lok WS |
| M41.83 | So Formen Skoliose, Zervikothorakalbereich | M43.91 | Deform WS/Rück, nnbez, Okzipito-Atlanto-Axialbereich |
| M41.84 | So Formen Skoliose, Thorakalbereich | M43.92 | Deform WS/Rück, nnbez, Zervikalbereich |
| M41.85 | So Formen Skoliose, Thorakolumbalbereich | M43.93 | Deform WS/Rück, nnbez, Zervikothorakalbereich |
| M41.86 | So Formen Skoliose, Lumbalbereich | M43.94 | Deform WS/Rück, nnbez, Thorakalbereich |
| M41.87 | So Formen Skoliose, Lumbosakralbereich | M43.95 | Deform WS/Rück, nnbez, Thorakolumbalbereich |
| M41.88 | So Formen Skoliose, Sakral-/Sakrokokzygealbereich | M43.96 | Deform WS/Rück, nnbez, Lumbalbereich |
| M41.89 | So Formen Skoliose, nnbez Lokalisation | M43.97 | Deform WS/Rück, nnbez, Lumbosakralbereich |
| M41.90 | Skoliose, nnbez, mehrere Lok WS | M43.98 | Deform WS/Rück, nnbez, Sakral-/Sakrokokzygealbereich |
| M41.91 | Skoliose, nnbez, Okzipito-Atlanto-Axialbereich | M43.99 | Deformität Wirbelsäule/Rücken, nnbez, nnbez Lok |
| M41.92 | Skoliose, nnbez, Zervikalbereich | M46.00 | Spinale Enthesopathie, mehrere Lok WS |
| M41.93 | Skoliose, nnbez, Zervikothorakalbereich | M46.01 | Spinale Enthesopathie, Okzipito-Atlanto-Axialbereich |
| M41.94 | Skoliose, nnbez, Thorakalbereich | M46.02 | Spinale Enthesopathie, Zervikalbereich |
| M41.95 | Skoliose, nnbez, Thorakolumbalbereich | M46.03 | Spinale Enthesopathie, Zervikothorakalbereich |
| M41.96 | Skoliose, nnbez, Lumbalbereich | M46.04 | Spinale Enthesopathie, Thorakalbereich |
| M41.97 | Skoliose, nnbez, Lumbosakralbereich | M46.05 | Spinale Enthesopathie, Thorakolumbalbereich |
| M41.98 | Skoliose, nnbez, Sakral-/Sakrokokzygealbereich | M46.06 | Spinale Enthesopathie, Lumbalbereich |
| M41.99 | Skoliose, nnbez, nnbez Lokalisation | M46.07 | Spinale Enthesopathie, Lumbosakralbereich |
| M43.00 | Spondylolyse, mehrere Lok WS | M46.08 | Spinale Enthesopathie, Sakral-/Sakrokokzygealbereich |
| M43.01 | Spondylolyse, Okzipito-Atlanto-Axialbereich | M46.09 | Spinale Enthesopathie, nnbez Lokalisation |
| M43.02 | Spondylolyse, Zervikalbereich | M46.1 | Sakroiliitis, aonkl |
| M43.03 | Spondylolyse, Zervikothorakalbereich | M46.40 | Diszitis, nnbez, mehrere Lok WS |
| M43.04 | Spondylolyse, Thorakalbereich | M46.41 | Diszitis, nnbez, Okzipito-Atlanto-Axialbereich |
| M43.05 | Spondylolyse, Thorakolumbalbereich | M46.42 | Diszitis, nnbez, Zervikalbereich |
| M43.06 | Spondylolyse, Lumbalbereich | M46.43 | Diszitis, nnbez, Zervikothorakalbereich |
| M43.07 | Spondylolyse, Lumbosakralbereich | M46.44 | Diszitis, nnbez, Thorakalbereich |
| M43.08 | Spondylolyse, Sakral- u Sakrokokzygealbereich | M46.45 | Diszitis, nnbez, Thorakolumbalbereich |
| M43.09 | Spondylolyse, nnbez Lokalisation | M46.46 | Diszitis, nnbez, Lumbalbereich |
| M43.10 | Spondylolisthesis, mehrere Lok WS | M46.47 | Diszitis, nnbez, Lumbosakralbereich |
| M43.11 | Spondylolisthesis, Okzipito-Atlanto-Axialbereich | M46.48 | Diszitis, nnbez, Sakral-/Sakrokokzygealbereich |
| M43.12 | Spondylolisthesis, Zervikalbereich | M46.49 | Diszitis, nnbez, nnbez Lokalisation |
| M43.13 | Spondylolisthesis, Zervikothorakalbereich | M46.50 | Sonst inf Spondylopathien, mehrere Lok WS |
| M43.14 | Spondylolisthesis, Thorakalbereich | M46.51 | Sonst inf Spondylopathien, Okzipito-Atlanto-Axialbereich |
| M43.15 | Spondylolisthesis, Thorakolumbalbereich | M46.52 | Sonst inf Spondylopathien, Zervikalbereich |
| M43.16 | Spondylolisthesis, Lumbalbereich | M46.53 | Sonst inf Spondylopathien, Zervikothorakalbereich |
| M43.17 | Spondylolisthesis, Lumbosakralbereich | M46.54 | Sonst inf Spondylopathien, Thorakalbereich |
| M43.18 | Spondylolisthesis, Sakral-/Sakrokokzygealbereich | M46.55 | Sonst inf Spondylopathien, Thorakolumbalbereich |
| M43.19 | Spondylolisthesis, nnbez Lokalisation | M46.56 | Sonst inf Spondylopathien, Lumbalbereich |
| M43.20 | Sonstige Wirbelfusion, mehrere Lok WS | M46.57 | Sonst inf Spondylopathien, Lumbosakralbereich |
| M43.21 | Sonstige Wirbelfusion, Okzipito-Atlanto-Axialbereich | M46.58 | Sonst inf Spondylopathien, Sakral-/Sakrokokzygealbereich |
| M43.22 | Sonstige Wirbelfusion, Zervikalbereich | M46.59 | Sonst infektiöse Spondylopathien, nnbez Lok |
| M43.23 | Sonstige Wirbelfusion, Zervikothorakalbereich | M46.80 | So nbez entz Spondylopath, mehrere Lok WS |
| M43.24 | Sonstige Wirbelfusion, Thorakalbereich | M46.81 | So nbez entz Spondylopath, Okzipito-Atlanto-Axialbereich |
| M43.25 | Sonstige Wirbelfusion, Thorakolumbalbereich | M46.82 | So nbez entz Spondylopathien, Zervikalbereich |
| M43.26 | Sonstige Wirbelfusion, Lumbalbereich | M46.83 | So nbez entz Spondylopath, Zervikothorakalbereich |
| M43.27 | Sonstige Wirbelfusion, Lumbosakralbereich | M46.84 | So nbez entz Spondylopathien, Thorakalbereich |
| M43.28 | Sonstige Wirbelfusion, Sakral-/Sakrokokzygealbereich | M46.85 | So nbez entz Spondylopath, Thorakolumbalbereich |
| M43.29 | Sonstige Wirbelfusion, nnbez Lokalisation | M46.86 | So nbez entz Spondylopathien, Lumbalbereich |
| M43.3 | Habituelle atlanto-axiale Subluxation m Myelopathie | M46.87 | So nbez entz Spondylopath, Lumbosakralbereich |
| M43.4 | Sonstige habituelle atlanto-axiale Subluxation | M46.88 | So nbez entz Spondylopath, Sakral-/Sakrokokzygealbereich |
| M43.50 | So habituelle Wirbelsubluxation, mehrere Lok WS | M46.89 | So nbez entz Spondylopathien, nnbez Lok |
| M43.52 | So habituelle Wirbelsubluxation, Zervikalbereich | M46.90 | Entz Spondylopathie, nnbez, mehrere Lok WS |
| M43.53 | So habituelle Wirbelsubluxation, Zervikothorakalbereich | M46.91 | Entz Spondylopathie, nnbez, Okzipito-Atlanto-Axialbereich |
| M43.54 | So habituelle Wirbelsubluxation, Thorakalbereich | M46.92 | Entz Spondylopathie, nnbez, Zervikalbereich |
| M43.55 | So habituelle Wirbelsubluxation, Thorakolumbalbereich | M46.93 | Entz Spondylopathie, nnbez, Zervikothorakalbereich |
| M43.56 | So habituelle Wirbelsubluxation, Lumbalbereich | M46.94 | Entz Spondylopathie, nnbez, Thorakalbereich |
| M43.57 | So habituelle Wirbelsubluxation, Lumbosakralbereich | M46.95 | Entz Spondylopathie, nnbez, Thorakolumbalbereich |
| M43.58 | So habituelle Wirbelsubluxation, Sakral-/Sakrokokzygealbereich | M46.96 | Entz Spondylopathie, nnbez, Lumbalbereich |

| | | | |
|--------|--|--------|--|
| M46.97 | Entz Spondylopathie, nnbez, Lumbosakralbereich | M48.17 | Spondyl hyperost [F-O], Lumbosakralbereich |
| M46.98 | Entz Spondylopathie, nnbez, Sakral-/SakrokokzygBereich | M48.18 | Spondyl hyperost [F-O], Sakral-/Sakrokokzygealbereich |
| M46.99 | Entz Spondylopathie, nnbez, nnbez Lokalisation | M48.19 | Spondylitis hyperostica [F-O], nnbez Lok |
| M47.00 | A spinAnt/A vert KomprSynd, mehr Lok WS | M48.20 | Baastrup-Syndrom, mehrere Lok WS |
| M47.01 | A spinAnt/A vert KomprSynd, Okz-Atlanto-Axialbereich | M48.21 | Baastrup-Syndrom, Okzipito-Atlanto-Axialbereich |
| M47.02 | A spinAnt/A vert KomprSynd, Zervikalbereich | M48.22 | Baastrup-Syndrom, Zervikalbereich |
| M47.03 | A spinAnt/A vert KomprSynd, Zervikothorbereich | M48.23 | Baastrup-Syndrom, Zervikothorakalbereich |
| M47.04 | A spinAnt/A vert KomprSynd, Thorakalbereich | M48.24 | Baastrup-Syndrom, Thorakalbereich |
| M47.05 | A spinAnt/A vert KomprSynd, Thorakolumbalbereich | M48.25 | Baastrup-Syndrom, Thorakolumbalbereich |
| M47.06 | A spinAnt/A vert KomprSynd, Lumbalbereich | M48.26 | Baastrup-Syndrom, Lumbalbereich |
| M47.07 | A spinAnt/A vert KomprSynd, Lumbosakrbereich | M48.27 | Baastrup-Syndrom, Lumbosakralbereich |
| M47.08 | A spinAnt/A vert KomprSynd, Sakr/SakrokokzygBereich | M48.28 | Baastrup-Syndrom, Sakral-/Sakrokokzygealbereich |
| M47.09 | A spinAnt/A vert KomprSynd, nnbez Lok | M48.29 | Baastrup-Syndrom, nnbez Lokalisation |
| M47.10 | So Spond m Myelopathie, mehrere Lok WS | M48.30 | Traumat Spondylopathie, mehrere Lok WS |
| M47.11 | So Spondylose m Myelopathie, Okzipito-Atlanto-Axialber | M48.31 | Traumat Spondylopathie, Okzipito-Atlanto-Axialbereich |
| M47.12 | So Spondylose m Myelopathie, Zervikalbereich | M48.32 | Traumat Spondylopathie, Zervikalbereich |
| M47.13 | So Spondylose m Myelopathie, Zervikothorakalber | M48.33 | Traumat Spondylopathie, Zervikothorakalbereich |
| M47.14 | So Spondylose m Myelopathie, Thorakalbereich | M48.34 | Traumat Spondylopathie, Thorakalbereich |
| M47.15 | So Spondylose m Myelopathie, Thorakolumbalbereich | M48.35 | Traumat Spondylopathie, Thorakolumbalbereich |
| M47.16 | So Spondylose m Myelopathie, Lumbalbereich | M48.36 | Traumat Spondylopathie, Lumbalbereich |
| M47.17 | So Spondylose m Myelopathie, Lumbosakralbereich | M48.37 | Traumat Spondylopathie, Lumbosakralbereich |
| M47.18 | So Spondylose m Myelopathie, Sakral-/SakrokokzygBer | M48.38 | Traumat Spondylopathie, Sakral-/Sakrokokzygealbereich |
| M47.19 | Sonstige Spondylose mit Myelopathie, nnbez Lok | M48.39 | Traumat Spondylopathie, nnbez Lokalisation |
| M47.20 | So Spondylose m RadikPath, mehrere Lok WS | M48.80 | So nbez Spondylopathien, mehrere Lok WS |
| M47.21 | So Spondylose m RadikPath, Okzipito-Atlanto-Axialber | M48.81 | So nbez Spondylopathien, Okzipito-Atlanto-Axialbereich |
| M47.22 | So Spondylose m RadikPath, Zervikalbereich | M48.82 | So nbez Spondylopathien, Zervikalbereich |
| M47.23 | So Spondylose m RadikPath, Zervikothorakalbereich | M48.83 | So nbez Spondylopathien, Zervikothorakalbereich |
| M47.24 | So Spondylose m RadikPath, Thorakalbereich | M48.84 | So nbez Spondylopathien, Thorakalbereich |
| M47.25 | So Spondylose m RadikPath, Thorakolumbalbereich | M48.85 | So nbez Spondylopathien, Thorakolumbalbereich |
| M47.26 | So Spondylose m RadikPath, Lumbalbereich | M48.86 | So nbez Spondylopathien, Lumbalbereich |
| M47.27 | So Spondylose m RadikPath, Lumbosakralbereich | M48.87 | So nbez Spondylopathien, Lumbosakralbereich |
| M47.28 | So Spondylose m RadikPath, Sakral-/SakrokokzygBer | M48.88 | So nbez Spondylopathien, Sakral-/Sakrokokzygealbereich |
| M47.29 | Sonst Spondylose m Radikulopathie, nnbez Lok | M48.89 | So nbez Spondylopathien, nnbez Lokalisation |
| M47.80 | Sonst Spondylose, mehrere Lok WS | M48.90 | Spondylopathie, nnbez, mehrere Lok WS |
| M47.81 | Sonst Spondylose, Okzipito-Atlanto-Axialbereich | M48.91 | Spondylopathie, nnbez, Okzipito-Atlanto-Axialbereich |
| M47.82 | Sonst Spondylose, Zervikalbereich | M48.92 | Spondylopathie, nnbez, Zervikalbereich |
| M47.83 | Sonst Spondylose, Zervikothorakalbereich | M48.93 | Spondylopathie, nnbez, Zervikothorakalbereich |
| M47.84 | Sonst Spondylose, Thorakalbereich | M48.94 | Spondylopathie, nnbez, Thorakalbereich |
| M47.85 | Sonst Spondylose, Thorakolumbalbereich | M48.95 | Spondylopathie, nnbez, Thorakolumbalbereich |
| M47.86 | Sonst Spondylose, Lumbalbereich | M48.96 | Spondylopathie, nnbez, Lumbalbereich |
| M47.87 | Sonst Spondylose, Lumbosakralbereich | M48.97 | Spondylopathie, nnbez, Lumbosakralbereich |
| M47.88 | Sonst Spondylose, Sakral-/Sakrokokzygealbereich | M48.98 | Spondylopathie, nnbez, Sakral-/Sakrokokzygealbereich |
| M47.89 | Sonst Spondylose, nnbez Lokalisation | M48.99 | Spondylopathie, nnbez, nnbez Lokalisation |
| M47.90 | Spondylose, nnbez, mehrere Lok WS | M50.0 | Zervikaler Bandscheibenschaden m Myelopathie |
| M47.91 | Spondylose, nnbez, Okzipito-Atlanto-Axialbereich | M50.1 | Zervikaler Bandscheibenschaden m Radikulopathie |
| M47.92 | Spondylose, nnbez, Zervikalbereich | M50.2 | Sonstige zervikale Bandscheibenverlagerung |
| M47.93 | Spondylose, nnbez, Zervikothorakalbereich | M50.3 | Sonstige zervikale Bandscheibendegeneration |
| M47.94 | Spondylose, nnbez, Thorakalbereich | M50.8 | Sonstige zervikale Bandscheibenschäden |
| M47.95 | Spondylose, nnbez, Thorakolumbalbereich | M50.9 | Zervikaler Bandscheibenschaden, nnbez |
| M47.96 | Spondylose, nnbez, Lumbalbereich | M51.0 | Lumbale u so Bandscheibenschäden m Myelopathie |
| M47.97 | Spondylose, nnbez, Lumbosakralbereich | M51.1 | Lumbale u so Bandscheibenschäden m Radikulopathie |
| M47.98 | Spondylose, nnbez, Sakral-/Sakrokokzygealbereich | M51.2 | Sonstige nbez Bandscheibenverlagerung |
| M47.99 | Spondylose, nnbez, nnbez Lokalisation | M51.3 | Sonstige nbez Bandscheibendegeneration |
| M48.00 | Spinal(kanal)stenose, mehrere Lok WS | M51.4 | Schmorl-Knötchen |
| M48.01 | Spinal(kanal)stenose: Okzipito-Atlanto-Axialbereich | M51.8 | Sonstige nbez Bandscheibenschäden |
| M48.02 | Spinal(kanal)stenose: Zervikalbereich | M51.9 | Bandscheibenschaden, nnbez |
| M48.03 | Spinal(kanal)stenose: Zervikothorakalbereich | M53.20 | Instabilität WS, mehrere Lok WS |
| M48.04 | Spinal(kanal)stenose: Thorakalbereich | M53.21 | Instabilität WS, Okzipito-Atlanto-Axialbereich |
| M48.05 | Spinal(kanal)stenose: Thorakolumbalbereich | M53.22 | Instabilität WS, Zervikalbereich |
| M48.06 | Spinal(kanal)stenose: Lumbalbereich | M53.23 | Instabilität WS, Zervikothorakalbereich |
| M48.07 | Spinal(kanal)stenose: Lumbosakralbereich | M53.24 | Instabilität WS, Thorakalbereich |
| M48.08 | Spinal(kanal)stenose: Sakral- und Sakrokokzygealbereich | M53.25 | Instabilität WS, Thorakolumbalbereich |
| M48.09 | Spinal(kanal)stenose: Nicht näher bezeichnete Lokalisation | M53.26 | Instabilität WS, Lumbalbereich |
| M48.10 | Spondyl hyperost [F-O], mehrere Lok WS | M53.27 | Instabilität WS, Lumbosakralbereich |
| M48.11 | Spondyl hyperost [F-O], Okzipito-Atlanto-Axialbereich | M53.28 | Instabilität WS, Sakral-/Sakrokokzygealbereich |
| M48.12 | Spondyl hyperost [F-O], Zervikalbereich | M53.29 | Instabilität WS, nnbez Lokalisation |
| M48.13 | Spondyl hyperost [F-O], Zervikothorakalbereich | M53.3 | KH Sakrokokzygealregion, aonkl |
| M48.14 | Spondyl hyperost [F-O], Thorakalbereich | M53.80 | So nbez KH WS u Rücken, mehrere Lok WS |
| M48.15 | Spondyl hyperost [F-O], Thorakolumbalbereich | M53.81 | So nbez KH WS u Rücken, Okzipito-Atlanto-Axialbereich |
| M48.16 | Spondyl hyperost [F-O], Lumbalbereich | M53.82 | So nbez KH WS u Rücken, Zervikalbereich |

| | | | |
|--------|---|--------|---|
| M53.83 | So nbez KH WS u Rücken, Zervikothorakalbereich | M99.49 | Bgwebig Sten SpinKan, Abd u sonst Lok |
| M53.84 | So nbez KH WS u Rücken, Thorakalbereich | M99.50 | Sten SpinKan d Bandsch, Kopfber |
| M53.85 | So nbez KH WS u Rücken, Thorakolumbalbereich | M99.51 | Sten SpinKan d Bandsch, Zervikalber |
| M53.86 | So nbez KH WS u Rücken, Lumbalbereich | M99.52 | Sten SpinKan d Bandsch, Thorakalber |
| M53.87 | So nbez KH WS u Rücken, Lumbosakralbereich | M99.53 | Sten SpinKan d Bandsch, Lumbalber |
| M53.88 | So nbez KH WS u Rücken, Sakral-/Sakrokokzygealbereich | M99.59 | Sten SpinKan d Bandsch, Abd u sonst Lok |
| M53.89 | So nbez KH WS u Rücken, nnbez Lok | M99.60 | Sten For intervert, knöch od d Sublux, Kopfber |
| M53.90 | KH WS u Rücken, nnbez, mehrere Lok WS | M99.61 | Sten For intervert, knöch od d Sublux, Zervikalber |
| M53.91 | KH WS u Rücken, nnbez, Okzipito-Atlanto-Axialbereich | M99.62 | Sten For intervert, knöch od d Sublux, Thorakalber |
| M53.92 | KH WS u Rücken, nnbez, Zervikalbereich | M99.63 | Sten For intervert, knöch od d Sublux, Lumbalber |
| M53.93 | KH WS u Rücken, nnbez, Zervikothorakalbereich | M99.64 | Sten For intervert, knöch od d Sublux, Sakralber |
| M53.94 | KH WS u Rücken, nnbez, Thorakalbereich | M99.69 | Sten For intervert, knöch od d Sublux, Abd u sonst Lok |
| M53.95 | KH WS u Rücken, nnbez, Thorakolumbalbereich | M99.70 | Sten For intervert, bgwebig od d Bandsch, Kopfber |
| M53.96 | KH WS u Rücken, nnbez, Lumbalbereich | M99.71 | Sten For intervert, bgwebig od d Bandsch, Zervikalber |
| M53.97 | KH WS u Rücken, nnbez, Lumbosakralbereich | M99.72 | Sten For intervert, bgwebig od d Bandsch, Thorakalber |
| M53.98 | KH WS u Rücken, nnbez, Sakral-/Sakrokokzygealbereich | M99.73 | Sten For intervert, bgwebig od d Bandsch, Lumbalber |
| M53.99 | KH WS u Rücken, nnbez, nnbez Lokalisation | M99.74 | Sten For intervert, bgwebig od d Bandsch, Sakralber |
| M54.03 | Pannikulitis Nacken-/Rückenregion, Zervikothorakalbereich | M99.79 | Sten For intervert, bgwebig od d Bandsch, Abd u sonst Lok |
| M54.04 | Pannikulitis Nacken-/Rückenregion, Thorakalbereich | Q76.21 | Angeborene Spondylolisthesis |
| M54.05 | Pannikulitis Nacken-/Rückenregion, Thorakolumbalbereich | Q76.22 | Angeborene Spondylolyse |
| M54.06 | Pannikulitis Nacken-/Rückenregion, Lumbalbereich | Q76.3 | Angeborene Skoliose d angeborene Knochenfehlbildung |
| M54.07 | Pannikulitis Nacken-/Rückenregion, Lumbosakralbereich | Q76.4 | Sonst angeborene Fehlbildung WS oh Skoliose |
| M54.08 | Pannikulitis Nacken-/Rückenregion, Sakr-/SakrokokzygBer | S12.0 | Fraktur 1. Halswirbel |
| M54.09 | Pannikulitis Nacken-/Rückenregion, nnbez Lok | S12.1 | Fraktur 2. Halswirbel |
| M54.14 | Radikulopathie, Thorakalbereich | S12.21 | Fraktur 3. Halswirbel |
| M54.15 | Radikulopathie, Thorakolumbalbereich | S12.22 | Fraktur 4. Halswirbel |
| M54.16 | Radikulopathie, Lumbalbereich | S12.23 | Fraktur 5. Halswirbel |
| M54.17 | Radikulopathie, Lumbosakralbereich | S12.24 | Fraktur 6. Halswirbel |
| M54.18 | Radikulopathie, Sakral-/Sakrokokzygealbereich | S12.25 | Fraktur 7. Halswirbel |
| M54.2 | Zervikalneuralgie | S12.7 | Multiple Frakturen Halswirbelsäule |
| M54.3 | Ischialgie | S12.9 | Fraktur im Bereich Hals, Teil nnbez |
| M54.4 | Lumboischialgie | S13.0 | Traumatische Ruptur zervikale Bandscheibe |
| M54.5 | Kreuzschmerz | S13.10 | Luxation Halswirbel, Höhe nnbez |
| M54.6 | Schmerzen im Bereich BWS | S13.11 | Luxation Halswirbel, C1/C2 |
| M54.80 | Sonst Rückenschmerzen, mehrere Lok WS | S13.12 | Luxation Halswirbel, C2/C3 |
| M54.81 | Sonst Rückenschmerzen, Okzipito-Atlanto-Axialbereich | S13.13 | Luxation Halswirbel, C3/C4 |
| M54.82 | Sonst Rückenschmerzen, Zervikalbereich | S13.14 | Luxation Halswirbel, C4/C5 |
| M54.83 | Sonst Rückenschmerzen, Zervikothorakalbereich | S13.15 | Luxation Halswirbel, C5/C6 |
| M54.84 | Sonst Rückenschmerzen, Thorakalbereich | S13.16 | Luxation Halswirbel, C6/C7 |
| M54.85 | Sonst Rückenschmerzen, Thorakolumbalbereich | S13.17 | Luxation Halswirbel, C7/T1 |
| M54.86 | Sonst Rückenschmerzen, Lumbalbereich | S13.18 | Luxation Halswirbel, sonstige |
| M54.87 | Sonst Rückenschmerzen, Lumbosakralbereich | S13.2 | Luxation sonst u nnbez Teile im Bereich Hals |
| M54.88 | Sonst Rückenschmerzen, Sakral-/SakrokokzygBereich | S13.3 | Multiple Luxationen im Bereich Hals |
| M54.89 | Sonst Rückenschmerzen, nnbez Lokalisation | S13.4 | Verstauchung u Zerrung, Halswirbelsäule |
| M54.90 | Rückenschmerzen, nnbez, mehrere Lok WS | S13.6 | Verstauch u Zerr Gelenke Bänder, so u nnbez Teile Hals |
| M54.91 | Rückenschmerzen, nnbez, Okzipito-Atlanto-Axialbereich | S16 | Verletzung von Muskeln u Sehnen in Halshöhe |
| M54.92 | Rückenschmerzen, nnbez, Zervikalbereich | S22.00 | Fraktur Brustwirbel, Höhe nnbez |
| M54.93 | Rückenschmerzen, nnbez, Zervikothorakalbereich | S22.01 | Fraktur Brustwirbel, T1 u T2 |
| M54.94 | Rückenschmerzen, nnbez, Thorakalbereich | S22.02 | Fraktur Brustwirbel, T3 u T4 |
| M54.95 | Rückenschmerzen, nnbez, Thorakolumbalbereich | S22.03 | Fraktur Brustwirbel, T5 u T6 |
| M54.96 | Rückenschmerzen, nnbez, Lumbalbereich | S22.04 | Fraktur Brustwirbel, T7 u T8 |
| M54.97 | Rückenschmerzen, nnbez, Lumbosakralbereich | S22.05 | Fraktur Brustwirbel, T9 u T10 |
| M54.98 | Rückenschmerzen, nnbez, Sakral-/Sakrokokzygealbereich | S22.06 | Fraktur Brustwirbel, T11 u T12 |
| M54.99 | Rückenschmerzen, nnbez, nnbez Lokalisation | S22.1 | Multiple Frakturen Brustwirbelsäule |
| M96.1 | Postlaminektomie-Syndrom, aonkl | S23.0 | Traumatische Ruptur thorakale Bandscheibe |
| M96.2 | Kyphose nach Bestrahlung | S23.10 | Luxation Brustwirbel, Höhe nnbez |
| M96.3 | Kyphose nach Laminektomie | S23.11 | Luxation Brustwirbel, T1/T2 u T2/T3 |
| M96.4 | Postoperative Lordose | S23.12 | Luxation Brustwirbel, T3/T4 u T4/T5 |
| M96.5 | Skoliose nach Bestrahlung | S23.13 | Luxation Brustwirbel, T5/T6 u T6/T7 |
| M99.30 | Knöch Sten SpinKan, Kopfber | S23.14 | Luxation Brustwirbel, T7/T8 u T8/T9 |
| M99.31 | Knöch Sten SpinKan, Zervikalber | S23.15 | Luxation Brustwirbel, T9/T10 u T10/T11 |
| M99.32 | Knöch Sten SpinKan, Thorakalber | S23.16 | Luxation Brustwirbel, T11/T12 |
| M99.33 | Knöch Sten SpinKan, Lumbalber | S23.17 | Luxation Brustwirbel, T12/L1 |
| M99.34 | Knöch Sten SpinKan, Sakralber | S23.3 | Verstauchung u Zerrung Brustwirbelsäule |
| M99.39 | Knöch Sten SpinKan, Abd u sonst Lok | S29.0 | Verletzung von Muskeln u Sehnen in Thoraxhöhe |
| M99.40 | Bgwebig Sten SpinKan, Kopfber | S32.00 | Fraktur Lendenwirbel, Höhe nnbez |
| M99.41 | Bgwebig Sten SpinKan, Zervikalber | S32.01 | Fraktur Lendenwirbel, L1 |
| M99.42 | Bgwebig Sten SpinKan, Thorakalber | S32.02 | Fraktur Lendenwirbel, L2 |
| M99.43 | Bgwebig Sten SpinKan, Lumbalber | S32.03 | Fraktur Lendenwirbel, L3 |
| M99.44 | Bgwebig Sten SpinKan, Sakralber | S32.04 | Fraktur Lendenwirbel, L4 |

| | | | |
|--------|---|--------|--|
| S32.05 | Fraktur Lendenwirbel, L5 | S33.51 | Verstauchung Zerrung Junct lumbosacr u Bänder |
| S32.1 | Fraktur Os sacrum | S33.6 | Verstauchung Zerrung Iliosakralgelenk |
| S32.2 | Fraktur Os coccygis | S33.7 | Verstauchung Zerrung so u nnbez Teile LWS Becken |
| S32.82 | Fraktur, Lendenwirbelsäule u Kreuzbein, Teil nnbez | S39.0 | Verletzung Muskeln Sehnen Abd LumbosakrGeg Becken |
| S33.0 | Traumatische Ruptur einer lumbalen Bandscheibe | S72.40 | Distale Fraktur Femur, Teil nnbez |
| S33.10 | Luxation Lendenwirbel, Höhe nnbez | S72.41 | Distale Fraktur Femur, Condylus (lateralis) (medialis) |
| S33.11 | Luxation Lendenwirbel, L1/L2 | S72.42 | Distale Fraktur Femur, Epiphyse, Epiphysenlösung |
| S33.12 | Luxation Lendenwirbel, L2/L3 | S72.43 | Distale Fraktur Femur, suprakondylär |
| S33.13 | Luxation Lendenwirbel, L3/L4 | S72.44 | Distale Fraktur Femur, interkondylär |
| S33.14 | Luxation Lendenwirbel, L4/L5 | S72.8 | Frakturen sonstiger Teile, Femur |
| S33.15 | Luxation Lendenwirbel, L5/S1 | S72.9 | Fraktur Femur, Teil nnbez |
| S33.2 | Luxation Iliosakral-/Sakro-Kokzygealgelenk | T08.0 | Fraktur WS, Höhe nnbez, geschlossen od onA |
| S33.3 | Luxation sonst u nnbez Teile Lendenwirbelsäule Becken | T08.1 | Fraktur Wirbelsäule, Höhe nnbez, Offen |
| S33.4 | Traumatische Symphysensprengung | T09.2 | Lux Verstauch Zerrung nnbez Gelenke u Bänder Rumpf |
| S33.50 | Verstauchung Zerrung Lendenwirbelsäule, nnbez | | |

Nebendiagnose I68-2

| | | | |
|--------|---|--------|--|
| G04.1 | Tropische spastische Paraplegie | G82.42 | Spast Tetrapares u Tetrapleg, chron kompl QSL |
| G82.02 | Schlaff Parapares u Parapleg, chron kompl QSL | G82.43 | Spast Tetrapares u Tetrapleg, chron inkompl QSL |
| G82.03 | Schlaff Parapares u Parapleg, chron inkompl QSL | G82.49 | Spast Tetrapares u Tetrapleg, nnbez |
| G82.09 | Schlaff Parapares u Parapleg, nnbez | G82.52 | Tetrapares u Tetrapleg, nnbez, chron kompl QSL |
| G82.12 | Spast Parapares u Parapleg, chron kompl QSL | G82.53 | Tetrapares u Tetrapleg, nnbez, chron inkompl QSL |
| G82.13 | Spast Parapares u Parapleg, chron inkompl QSL | G82.59 | Tetrapares u Tetrapleg, nnbez |
| G82.19 | Spast Parapares u Parapleg, nnbez | G95.1 | Vaskuläre Myelopathien |
| G82.22 | Parapares u Parapleg, nnbez, chron kompl QSL | G95.2 | Rückenmarkskompression, nnbez |
| G82.23 | Parapares u Parapleg, nnbez, chron inkompl QSL | G95.80 | HarnblasLähm b Schädig ob motor Neuron [UMNL] |
| G82.29 | Parapares u Parapleg, nnbez | G95.81 | HarnblasLähm b Schädig unt motor Neuron [LMNL] |
| G82.32 | Schlaff Tetrapares u Tetrapleg, chron kompl QSL | G95.9 | KH Rückenmark, nnbez |
| G82.33 | Schlaff Tetrapares u Tetrapleg, chron inkompl QSL | P11.51 | Geburtsverletzung Wirbelsäule u RM m chron QSL |
| G82.39 | Schlaff Tetrapares u Tetrapleg, nnbez | | |

Hauptdiagnose I68-3

| | | | |
|--------|--|--------|---|
| M46.00 | Spinale Enthesopathie, mehrere Lok WS | M46.85 | So nbez entz Spondylopath, Thorakolumbalbereich |
| M46.01 | Spinale Enthesopathie, Okzipito-Atlanto-Axialbereich | M46.86 | So nbez entz Spondylopathien, Lumbalbereich |
| M46.02 | Spinale Enthesopathie, Zervikalbereich | M46.87 | So nbez entz Spondylopath, Lumbosakralbereich |
| M46.03 | Spinale Enthesopathie, Zervikothorakalbereich | M46.88 | So nbez entz Spondylopath, Sakral-/Sakrokokzygealbereich |
| M46.04 | Spinale Enthesopathie, Thorakalbereich | M46.89 | So nbez entz Spondylopathien, nnbez Lok |
| M46.05 | Spinale Enthesopathie, Thorakolumbalbereich | M46.90 | Entz Spondylopathie, nnbez, mehrere Lok WS |
| M46.06 | Spinale Enthesopathie, Lumbalbereich | M46.91 | Entz Spondylopathie, nnbez, Okzipito-Atlanto-Axialbereich |
| M46.07 | Spinale Enthesopathie, Lumbosakralbereich | M46.92 | Entz Spondylopathie, nnbez, Zervikalbereich |
| M46.08 | Spinale Enthesopathie, Sakral-/Sakrokokzygealbereich | M46.93 | Entz Spondylopathie, nnbez, Zervikothorakalbereich |
| M46.09 | Spinale Enthesopathie, nnbez Lokalisation | M46.94 | Entz Spondylopathie, nnbez, Thorakalbereich |
| M46.1 | Sakroiliitis, aonkl | M46.95 | Entz Spondylopathie, nnbez, Thorakolumbalbereich |
| M46.40 | Diszitis, nnbez, mehrere Lok WS | M46.96 | Entz Spondylopathie, nnbez, Lumbalbereich |
| M46.41 | Diszitis, nnbez, Okzipito-Atlanto-Axialbereich | M46.97 | Entz Spondylopathie, nnbez, Lumbosakralbereich |
| M46.42 | Diszitis, nnbez, Zervikalbereich | M46.98 | Entz Spondylopathie, nnbez, Sakral-/Sakrokokzygealbereich |
| M46.43 | Diszitis, nnbez, Zervikothorakalbereich | M46.99 | Entz Spondylopathie, nnbez, nnbez Lokalisation |
| M46.44 | Diszitis, nnbez, Thorakalbereich | S12.0 | Fraktur 1. Halswirbel |
| M46.45 | Diszitis, nnbez, Thorakolumbalbereich | S12.1 | Fraktur 2. Halswirbel |
| M46.46 | Diszitis, nnbez, Lumbalbereich | S12.21 | Fraktur 3. Halswirbel |
| M46.47 | Diszitis, nnbez, Lumbosakralbereich | S12.22 | Fraktur 4. Halswirbel |
| M46.48 | Diszitis, nnbez, Sakral-/Sakrokokzygealbereich | S12.23 | Fraktur 5. Halswirbel |
| M46.49 | Diszitis, nnbez, nnbez Lokalisation | S12.24 | Fraktur 6. Halswirbel |
| M46.50 | Sonst inf Spondylopathien, mehrere Lok WS | S12.25 | Fraktur 7. Halswirbel |
| M46.51 | Sonst inf Spondylopathien, Okzipito-Atlanto-Axialbereich | S12.7 | Multiple Frakturen Halswirbelsäule |
| M46.52 | Sonst inf Spondylopathien, Zervikalbereich | S12.9 | Fraktur im Bereich Hals, Teil nnbez |
| M46.53 | Sonst inf Spondylopathien, Zervikothorakalbereich | S13.0 | Traumatische Ruptur zervikale Bandscheibe |
| M46.54 | Sonst inf Spondylopathien, Thorakalbereich | S13.10 | Luxation Halswirbel, Höhe nnbez |
| M46.55 | Sonst inf Spondylopathien, Thorakolumbalbereich | S13.11 | Luxation Halswirbel, C1/C2 |
| M46.56 | Sonst inf Spondylopathien, Lumbalbereich | S13.12 | Luxation Halswirbel, C2/C3 |
| M46.57 | Sonst inf Spondylopathien, Lumbosakralbereich | S13.13 | Luxation Halswirbel, C3/C4 |
| M46.58 | Sonst inf Spondylopathien, Sakral-/Sakrokokzygealbereich | S13.14 | Luxation Halswirbel, C4/C5 |
| M46.59 | Sonst infektiöse Spondylopathien, nnbez Lok | S13.15 | Luxation Halswirbel, C5/C6 |
| M46.80 | So nbez entz Spondylopath, mehrere Lok WS | S13.16 | Luxation Halswirbel, C6/C7 |
| M46.81 | So nbez entz Spondylopath, Okzipito-Atlanto-Axialbereich | S13.17 | Luxation Halswirbel, C7/T1 |
| M46.82 | So nbez entz Spondylopathien, Zervikalbereich | S13.18 | Luxation Halswirbel, sonstige |
| M46.83 | So nbez entz Spondylopath, Zervikothorakalbereich | S13.2 | Luxation sonst u nnbez Teile im Bereich Hals |
| M46.84 | So nbez entz Spondylopathien, Thorakalbereich | S13.3 | Multiple Luxationen im Bereich Hals |

| | | | |
|--------|--|--------|---|
| S13.4 | Verstauchung u Zerrung, Halswirbelsäule | S32.03 | Fraktur Lendenwirbel, L3 |
| S13.6 | Verstauch u Zerr Gelenke Bänder, so u nnbez Teile Hals | S32.04 | Fraktur Lendenwirbel, L4 |
| S22.00 | Fraktur Brustwirbel, Höhe nnbez | S32.05 | Fraktur Lendenwirbel, L5 |
| S22.01 | Fraktur Brustwirbel, T1 u T2 | S32.1 | Fraktur Os sacrum |
| S22.02 | Fraktur Brustwirbel, T3 u T4 | S32.2 | Fraktur Os coccygis |
| S22.03 | Fraktur Brustwirbel, T5 u T6 | S32.82 | Fraktur, Lendenwirbelsäule u Kreuzbein, Teil nnbez |
| S22.04 | Fraktur Brustwirbel, T7 u T8 | S33.0 | Traumatische Ruptur einer lumbalen Bandscheibe |
| S22.05 | Fraktur Brustwirbel, T9 u T10 | S33.10 | Luxation Lendenwirbel, Höhe nnbez |
| S22.06 | Fraktur Brustwirbel, T11 u T12 | S33.11 | Luxation Lendenwirbel, L1/L2 |
| S22.1 | Multiple Frakturen Brustwirbelsäule | S33.12 | Luxation Lendenwirbel, L2/L3 |
| S23.0 | Traumatische Ruptur thorakale Bandscheibe | S33.13 | Luxation Lendenwirbel, L3/L4 |
| S23.10 | Luxation Brustwirbel, Höhe nnbez | S33.14 | Luxation Lendenwirbel, L4/L5 |
| S23.11 | Luxation Brustwirbel, T1/T2 u T2/T3 | S33.15 | Luxation Lendenwirbel, L5/S1 |
| S23.12 | Luxation Brustwirbel, T3/T4 u T4/T5 | S33.2 | Luxation Iliosakral-/Sakro-Kokzygealgelenk |
| S23.13 | Luxation Brustwirbel, T5/T6 u T6/T7 | S33.3 | Luxation sonst u nnbez Teile Lendenwirbelsäule Becken |
| S23.14 | Luxation Brustwirbel, T7/T8 u T8/T9 | S33.4 | Traumatische Symphysensprengung |
| S23.15 | Luxation Brustwirbel, T9/T10 u T10/T11 | S33.50 | Verstauchung Zerrung Lendenwirbelsäule, nnbez |
| S23.16 | Luxation Brustwirbel, T11/T12 | S33.51 | Verstauchung Zerrung Junct lumbosacr u Bänder |
| S23.17 | Luxation Brustwirbel, T12/L1 | S33.6 | Verstauchung Zerrung Iliosakralgelenk |
| S23.3 | Verstauchung u Zerrung Brustwirbelsäule | S33.7 | Verstauchung Zerrung so u nnbez Teile LWS Becken |
| S32.00 | Fraktur Lendenwirbel, Höhe nnbez | S39.0 | Verletzung Muskeln Sehnen Abd LumbosakrGeg Becken |
| S32.01 | Fraktur Lendenwirbel, L1 | T08.0 | Fraktur WS, Höhe nnbez, geschlossen od onA |
| S32.02 | Fraktur Lendenwirbel, L2 | T08.1 | Fraktur Wirbelsäule, Höhe nnbez, Offen |

Hauptdiagnose I68-4

| | | | |
|--------|--|--------|--|
| M46.40 | Diszitis, nnbez, mehrere Lok WS | M46.50 | Sonst inf Spondylopathien, mehrere Lok WS |
| M46.41 | Diszitis, nnbez, Okzipito-Atlanto-Axialbereich | M46.51 | Sonst inf Spondylopathien, Okzipito-Atlanto-Axialbereich |
| M46.42 | Diszitis, nnbez, Zervikalbereich | M46.52 | Sonst inf Spondylopathien, Zervikalbereich |
| M46.43 | Diszitis, nnbez, Zervikothorakalbereich | M46.53 | Sonst inf Spondylopathien, Zervikothorakalbereich |
| M46.44 | Diszitis, nnbez, Thorakalbereich | M46.54 | Sonst inf Spondylopathien, Thorakalbereich |
| M46.45 | Diszitis, nnbez, Thorakolumbalbereich | M46.55 | Sonst inf Spondylopathien, Thorakolumbalbereich |
| M46.46 | Diszitis, nnbez, Lumbalbereich | M46.56 | Sonst inf Spondylopathien, Lumbalbereich |
| M46.47 | Diszitis, nnbez, Lumbosakralbereich | M46.57 | Sonst inf Spondylopathien, Lumbosakralbereich |
| M46.48 | Diszitis, nnbez, Sakral-/Sakrokokzygealbereich | M46.58 | Sonst inf Spondylopathien, Sakral-/SakrokokzygBereich |
| M46.49 | Diszitis, nnbez, nnbez Lokalisation | M46.59 | Sonst infektiöse Spondylopathien, nnbez Lok |

Hauptdiagnose I68-5

| | | | |
|--------|--|--------|--------------------------------------|
| S72.40 | Distale Fraktur Femur, Teil nnbez | S72.44 | Distale Fraktur Femur, interkondylär |
| S72.41 | Distale Fraktur Femur, Condylus (lateralis) (medialis) | S72.8 | Frakturen sonstiger Teile, Femur |
| S72.42 | Distale Fraktur Femur, Epiphyse, Epiphysenlösung | S72.9 | Fraktur Femur, Teil nnbez |
| S72.43 | Distale Fraktur Femur, suprakondylär | | |

ADRG I69

Knochenkrankheiten und spezifische Arthropathien

Hauptdiagnose in Tabelle I69-1

DRG I69A

Knochenkrankheiten und spezifische Arthropathien, Alter < 16 Jahre

Alter < 16 Jahre

DRG I69B

Knochenkrankheiten u. spezifische Arthropathien, Alter > 15 Jahre

Hauptdiagnose I69-1

| | | | |
|--------|--|--------|---|
| E55.0 | Floride Rachitis | M05.80 | Sonst seropos chron Polyarthrit, mehrere Lok |
| M02.10 | Postenteritische Arthritis, mehrere Lok | M05.81 | Sonst seropos chron Polyarthrit Schulterregion |
| M02.11 | Postenteritische Arthritis Schulterregion | M05.82 | Sonst seropos chron Polyarthrit Oberarm |
| M02.12 | Postenteritische Arthritis Oberarm | M05.83 | Sonst seropos chron Polyarthrit Unterarm |
| M02.13 | Postenteritische Arthritis Unterarm | M05.84 | Sonst seropos chron Polyarthrit Hand |
| M02.14 | Postenteritische Arthritis Hand | M05.85 | Sonst seropos chron Polyarthrit Becken/Oberschenkel |
| M02.15 | Postenteritische Arthritis Beckenregion/Oberschenkel | M05.86 | Sonst seropos chron Polyarthrit Unterschenkel |
| M02.16 | Postenteritische Arthritis Unterschenkel | M05.87 | Sonst seropos chron Polyarthrit Knöchel/Fuß |
| M02.17 | Postenteritische Arthritis Knöchel/Fuß | M05.88 | Sonst seropos chron Polyarthrit, sonst Lok |
| M02.18 | Postenteritische Arthritis, sonstige Lok | M05.89 | Sonst seropos chron Polyarthrit, nnbez Lok |
| M02.19 | Postenteritische Arthritis, nnbez Lokalisationen | M05.90 | Seropos chron Polyarthrit, nnbez, mehrere Lok |

| | | | |
|--------|---|--------|--|
| M05.91 | Seropos chron Polyarthrit, nnbez, Schulterregion | M10.21 | Arzneimittelinduzierte Gicht Schulterregion |
| M05.92 | Seropos chron Polyarthrit, nnbez, Oberarm | M10.22 | Arzneimittelinduzierte Gicht Oberarm |
| M05.93 | Seropos chron Polyarthrit, nnbez, Unterarm | M10.23 | Arzneimittelinduzierte Gicht Unterarm |
| M05.94 | Seropos chron Polyarthrit, nnbez, Hand | M10.24 | Arzneimittelinduzierte Gicht Hand |
| M05.95 | Seropos chron Polyarthrit, nnbez, Becken/Oberschenkel | M10.25 | Arzneimittelinduzierte Gicht Beckenregion/OS |
| M05.96 | Seropos chron Polyarthrit, nnbez, Unterschenkel | M10.26 | Arzneimittelinduzierte Gicht Unterschenkel |
| M05.97 | Seropos chron Polyarthrit, nnbez, Knöchel/Fuß | M10.27 | Arzneimittelinduzierte Gicht Knöchel/Fuß |
| M05.98 | Seropos chron Polyarthrit, nnbez, sonst Lok | M10.28 | Arzneimittelinduzierte Gicht, sonstige Lok |
| M05.99 | Seropos chron Polyarthrit, nnbez, nnbez Lok | M10.29 | Arzneimittelinduzierte Gicht, nnbez Lok |
| M06.00 | Seronegative chron Polyarthrit, mehrere Lok | M10.40 | Sonst sek Gicht, mehrere Lokalisationen |
| M06.01 | Seronegative chron Polyarthrit Schulterregion | M10.41 | Sonst sek Gicht Schulterregion |
| M06.02 | Seronegative chron Polyarthrit Oberarm | M10.42 | Sonst sek Gicht Oberarm |
| M06.03 | Seronegative chron Polyarthrit Unterarm | M10.43 | Sonst sek Gicht Unterarm |
| M06.04 | Seronegative chron Polyarthrit Hand | M10.44 | Sonst sek Gicht Hand |
| M06.05 | Seronegative chron Polyarthrit Becken/OS | M10.45 | Sonst sek Gicht Beckenregion/Oberschenkel |
| M06.06 | Seronegative chron Polyarthrit Unterschenkel | M10.46 | Sonst sek Gicht Unterschenkel |
| M06.07 | Seronegative chron Polyarthrit Knöchel/Fuß | M10.47 | Sonst sek Gicht Knöchel/Fuß |
| M06.08 | Seronegative chron Polyarthrit, sonst Lok | M10.48 | Sonst sek Gicht, sonstige Lokalisation |
| M06.09 | Seronegative chron Polyarthrit, nnbez Lok | M10.49 | Sonst sek Gicht, nnbez Lokalisationen |
| M06.20 | Bursitis b chron Polyarthrit, mehrere Lok | M10.90 | Gicht, nnbez, mehrere Lokalisationen |
| M06.21 | Bursitis b chron Polyarthrit Schulterregion | M10.91 | Gicht, nnbez, Schulterregion |
| M06.22 | Bursitis b chron Polyarthrit Oberarm | M10.92 | Gicht, nnbez, Oberarm |
| M06.23 | Bursitis b chron Polyarthrit Unterarm | M10.93 | Gicht, nnbez, Unterarm |
| M06.24 | Bursitis b chron Polyarthrit Hand | M10.94 | Gicht, nnbez, Hand |
| M06.25 | Bursitis b chron Polyarthrit Becken/Oberschenkel | M10.95 | Gicht, nnbez, Beckenregion/Oberschenkel |
| M06.26 | Bursitis b chron Polyarthrit Unterschenkel | M10.96 | Gicht, nnbez, Unterschenkel |
| M06.27 | Bursitis b chron Polyarthrit Knöchel/Fuß | M10.97 | Gicht, nnbez, Knöchel/Fuß |
| M06.28 | Bursitis b chron Polyarthrit, sonst Lok | M10.98 | Gicht, nnbez, sonstige Lokalisation |
| M06.29 | Bursitis b chron Polyarthrit, nnbez Lok | M10.99 | Gicht, nnbez, nnbez Lokalisationen |
| M06.40 | Entzündliche Polyarthropathie, mehrere Lokalisationen | M11.00 | Apatitrheumatismus, mehrere Lokalisationen |
| M06.41 | Entzündliche Polyarthropathie Schulterregion | M11.01 | Apatitrheumatismus Schulterregion |
| M06.42 | Entzündliche Polyarthropathie Oberarm | M11.02 | Apatitrheumatismus Oberarm |
| M06.43 | Entzündliche Polyarthropathie Unterarm | M11.03 | Apatitrheumatismus Unterarm |
| M06.44 | Entzündliche Polyarthropathie Hand | M11.04 | Apatitrheumatismus Hand |
| M06.45 | Entzündliche Polyarthropathie Beckenregion/OS | M11.05 | Apatitrheumatismus Beckenregion/Oberschenkel |
| M06.46 | Entzündliche Polyarthropathie Unterschenkel | M11.06 | Apatitrheumatismus Unterschenkel |
| M06.47 | Entzündliche Polyarthropathie Knöchel/Fuß | M11.07 | Apatitrheumatismus Knöchel/Fuß |
| M06.48 | Entzündliche Polyarthropathie, sonst Lokalisation | M11.08 | Apatitrheumatismus, sonstige Lokalisation |
| M06.49 | Entzündliche Polyarthropathie, nnbez Lokalisationen | M11.09 | Apatitrheumatismus, nnbez Lokalisationen |
| M06.80 | Sonst nbez chron Polyarthrit, mehrere Lok | M11.10 | Familiäre Chondrokalzinose, mehrere Lok |
| M06.81 | Sonst nbez chron Polyarthrit Schulterregion | M11.11 | Familiäre Chondrokalzinose Schulterregion |
| M06.82 | Sonst nbez chron Polyarthrit Oberarm | M11.12 | Familiäre Chondrokalzinose Oberarm |
| M06.83 | Sonst nbez chron Polyarthrit Unterarm | M11.13 | Familiäre Chondrokalzinose Unterarm |
| M06.84 | Sonst nbez chron Polyarthrit Hand | M11.14 | Familiäre Chondrokalzinose Hand |
| M06.85 | Sonst nbez chron Polyarthrit Becken/Oberschenkel | M11.15 | Familiäre Chondrokalzinose Beckenreg/OS |
| M06.86 | Sonst nbez chron Polyarthrit Unterschenkel | M11.16 | Familiäre Chondrokalzinose Unterschenkel |
| M06.87 | Sonst nbez chron Polyarthrit Knöchel/Fuß | M11.17 | Familiäre Chondrokalzinose Knöchel/Fuß |
| M06.88 | Sonst nbez chron Polyarthrit, sonst Lok | M11.18 | Familiäre Chondrokalzinose, sonstige Lok |
| M06.89 | Sonst nbez chron Polyarthrit, nnbez Lok | M11.19 | Familiäre Chondrokalzinose, nnbez Lokalisationen |
| M06.90 | Chronische Polyarthrit, nnbez, mehrere Lok | M11.20 | Sonst Chondrokalzinose, mehrere Lokalisationen |
| M06.91 | Chronische Polyarthrit, nnbez, Schulterregion | M11.21 | Sonst Chondrokalzinose Schulterregion |
| M06.92 | Chronische Polyarthrit, nnbez, Oberarm | M11.22 | Sonst Chondrokalzinose Oberarm |
| M06.93 | Chronische Polyarthrit, nnbez, Unterarm | M11.23 | Sonst Chondrokalzinose Unterarm |
| M06.94 | Chronische Polyarthrit, nnbez, Hand | M11.24 | Sonst Chondrokalzinose Hand |
| M06.95 | Chronische Polyarthrit, nnbez, Beckenregion/OS | M11.25 | Sonst Chondrokalzinose Beckenreg/Oberschenkel |
| M06.96 | Chronische Polyarthrit, nnbez, Unterschenkel | M11.26 | Sonst Chondrokalzinose Unterschenkel |
| M06.97 | Chronische Polyarthrit, nnbez, Knöchel/Fuß | M11.27 | Sonst Chondrokalzinose Knöchel/Fuß |
| M06.98 | Chronische Polyarthrit, nnbez, sonst Lok | M11.28 | Sonst Chondrokalzinose, Sonst Lok |
| M06.99 | Chronische Polyarthrit, nnbez Lok | M11.29 | Sonst Chondrokalzinose, nnbez Lokalisationen |
| M10.00 | Idiopathische Gicht, mehrere Lokalisationen | M11.80 | Sonst nbez Kristall-Arthropathien, mehrere Lok |
| M10.01 | Idiopathische Gicht Schulterregion | M11.81 | Sonst nbez Kristall-Arthropathien Schulterregion |
| M10.02 | Idiopathische Gicht Oberarm | M11.82 | Sonst nbez Kristall-Arthropathien Oberarm |
| M10.03 | Idiopathische Gicht Unterarm | M11.83 | Sonst nbez Kristall-Arthropathien Unterarm |
| M10.04 | Idiopathische Gicht Hand | M11.84 | Sonst nbez Kristall-Arthropathien Hand |
| M10.05 | Idiopathische Gicht Beckenregion/Oberschenkel | M11.85 | Sonst nbez Kristall-Arthropathien Beckenreg/OS |
| M10.06 | Idiopathische Gicht Unterschenkel | M11.86 | Sonst nbez Kristall-Arthropathien Unterschenkel |
| M10.07 | Idiopathische Gicht Knöchel/Fuß | M11.87 | Sonst nbez Kristall-Arthropathien Knöchel/Fuß |
| M10.08 | Idiopathische Gicht, sonstige Lokalisation | M11.88 | Sonst nbez Kristall-Arthropathien, sonst Lok |
| M10.09 | Idiopathische Gicht, nnbez Lokalisationen | M11.89 | Sonst nbez Kristall-Arthropathien, nnbez Lok |
| M10.20 | Arzneimittelinduzierte Gicht, mehrere Lok | M11.90 | Kristall-Arthropathie, nnbez, mehrere Lok |

| | | | |
|--------|--|--------|---|
| M11.91 | Kristall-Arthropathie, nnbez, Schulterregion | M15.0 | Primäre generalisierte (Osteo-) Arthrose |
| M11.92 | Kristall-Arthropathie, nnbez, Oberarm | M15.1 | Heberden-Knoten (mit Arthropathie) |
| M11.93 | Kristall-Arthropathie, nnbez, Unterarm | M15.2 | Bouchard-Knoten (mit Arthropathie) |
| M11.94 | Kristall-Arthropathie, nnbez, Hand | M15.3 | Sekundäre multiple Arthrose |
| M11.95 | Kristall-Arthropathie, nnbez, Beckenreg/Oberschenkel | M15.4 | Erosive (Osteo-) Arthrose |
| M11.96 | Kristall-Arthropathie, nnbez, Unterschenkel | M15.9 | Polyarthrose, nnbez |
| M11.97 | Kristall-Arthropathie, nnbez, Knöchel/Fuß | M16.0 | Primäre Koxarthrose, beidseitig |
| M11.98 | Kristall-Arthropathie, nnbez, sonst Lok | M16.1 | Sonstige primäre Koxarthrose |
| M11.99 | Kristall-Arthropathie, nnbez, nnbez Lokalisationen | M16.2 | Koxarthrose als Folge einer Dysplasie, beidseitig |
| M12.00 | Chron postrheum Arth [J-Arth], mehrere Lok | M16.3 | Sonstige dysplastische Koxarthrose |
| M12.01 | Chron postrheum Arth [J-Arth] Schulterregion | M16.4 | Posttraumatische Koxarthrose, beidseitig |
| M12.02 | Chron postrheum Arth [J-Arth] Oberarm | M16.5 | Sonstige posttraumatische Koxarthrose |
| M12.03 | Chron postrheum Arth [J-Arth] Unterarm | M16.6 | Sonstige sekundäre Koxarthrose, beidseitig |
| M12.04 | Chron postrheum Arth [J-Arth] Hand | M16.7 | Sonstige sekundäre Koxarthrose |
| M12.05 | Chron postrheum Arth [J-Arth] Beckenreg/Oberschenkel | M16.9 | Koxarthrose, nnbez |
| M12.06 | Chron postrheum Arth [J-Arth] Unterschenkel | M17.0 | Primäre Gonarthrose, beidseitig |
| M12.07 | Chron postrheum Arth [J-Arth] Knöchel/Fuß | M17.1 | Sonstige primäre Gonarthrose |
| M12.08 | Chron postrheum Arth [J-Arth], Sonst Lok | M17.2 | Posttraumatische Gonarthrose, beidseitig |
| M12.09 | Chron postrheum Arth [J-Arth], nnbez Lok | M17.3 | Sonstige posttraumatische Gonarthrose |
| M12.10 | Kaschin-Beck-KH, mehrere Lokalisationen | M17.4 | Sonstige sekundäre Gonarthrose, beidseitig |
| M12.11 | Kaschin-Beck-KH Schulterregion | M17.5 | Sonstige sekundäre Gonarthrose |
| M12.12 | Kaschin-Beck-KH Oberarm | M17.9 | Gonarthrose, nnbez |
| M12.13 | Kaschin-Beck-KH Unterarm | M18.0 | Primäre Rhizarthrose, beidseitig |
| M12.14 | Kaschin-Beck-KH Hand | M18.1 | Sonstige primäre Rhizarthrose |
| M12.15 | Kaschin-Beck-KH Beckenregion/Oberschenkel | M18.2 | Posttraumatische Rhizarthrose, beidseitig |
| M12.16 | Kaschin-Beck-KH Unterschenkel | M18.3 | Sonstige posttraumatische Rhizarthrose |
| M12.17 | Kaschin-Beck-KH Knöchel/Fuß | M18.4 | Sonstige sekundäre Rhizarthrose, beidseitig |
| M12.18 | Kaschin-Beck-KH, sonst Lokalisation | M18.5 | Sonstige sekundäre Rhizarthrose |
| M12.19 | Kaschin-Beck-KH, nnbez Lokalisationen | M18.9 | Rhizarthrose, nnbez |
| M12.20 | Villonoduläre Synovitis (pigm), mehrere Lok | M19.01 | Primäre Arthrose Schulterregion |
| M12.21 | Villonoduläre Synovitis (pigm) Schulterregion | M19.02 | Primäre Arthrose Oberarm |
| M12.22 | Villonoduläre Synovitis (pigmentiert) Oberarm | M19.03 | Primäre Arthrose Unterarm |
| M12.23 | Villonoduläre Synovitis (pigmentiert) Unterarm | M19.04 | Prim Arthrose sonst Gel, Hand |
| M12.24 | Villonoduläre Synovitis (pigmentiert) Hand | M19.05 | Prim Arthrose sonst Gel: Be OSch [Be Fem Hü Hü- IliosGel] |
| M12.25 | Villonoduläre Synovitis (pigm) Becken/Oberschenkel | M19.07 | Primäre Arthrose Knöchel/Fuß |
| M12.26 | Villonoduläre Synovitis (pigm) Unterschenkel | M19.08 | Prim Arthro so Gel [Hal Kop Ripp Rum Schäd WS] |
| M12.27 | Villonoduläre Synovitis (pigm) Knöchel/Fuß | M19.09 | Primäre Arthrose sonst Gelenke, nnbez Lok |
| M12.28 | Villonoduläre Synovitis (pigm), sonstige Lok | M19.11 | Posttraumatische Arthrose Schulterregion |
| M12.29 | Villonoduläre Synovitis (pigmentiert), nnbez Lok | M19.12 | Posttraumatische Arthrose Oberarm |
| M12.30 | Palindromer Rheumatismus, mehrere Lok | M19.13 | Posttraumatische Arthrose Unterarm |
| M12.31 | Palindromer Rheumatismus Schulterregion | M19.14 | Posttraumat Arthrose sonst Gel, Hand |
| M12.32 | Palindromer Rheumatismus Oberarm | M19.15 | Posttr Arthrose sonst Gel: Be OSch [Be Fem Hü Hü- IliosGel] |
| M12.33 | Palindromer Rheumatismus Unterarm | M19.17 | Posttraumatische Arthrose Knöchel/Fuß |
| M12.34 | Palindromer Rheumatismus Hand | M19.18 | Posttraumatische Arthrose sonst Gelenke |
| M12.35 | Palindromer Rheumatismus Becken/Oberschenkel | M19.19 | Posttraumatische Arthrose so Gelenke, nnbez Lok |
| M12.36 | Palindromer Rheumatismus Unterschenkel | M19.21 | Sonst sek Arthrose Schulterregion |
| M12.37 | Palindromer Rheumatismus Knöchel/Fuß | M19.22 | Sonst sek Arthrose Oberarm |
| M12.38 | Palindromer Rheumatismus, sonstige Lok | M19.23 | Sonst sek Arthrose Unterarm |
| M12.39 | Palindromer Rheumatismus, nnbez Lokalisationen | M19.24 | Sonst sek Arthrose, Hand |
| M12.40 | Hydrops intermittens, mehrere Lokalisationen | M19.25 | Sonst sek Arthrose: Be OSch [Be Fem Hü HüGel IliosacGel] |
| M12.41 | Hydrops intermittens Schulterregion | M19.27 | Sonst sek Arthrose Knöchel/Fuß |
| M12.42 | Hydrops intermittens Oberarm | M19.28 | Sonst sek Arthrose, sonst Lok |
| M12.43 | Hydrops intermittens Unterarm | M19.29 | Sonst sek Arthrose, nnbez Lok |
| M12.44 | Hydrops intermittens Hand | M19.81 | Sonst nbez Arthrose Schulterregion |
| M12.45 | Hydrops intermittens Beckenregion/Oberschenkel | M19.82 | Sonst nbez Arthrose Oberarm |
| M12.46 | Hydrops intermittens Unterschenkel | M19.83 | Sonst nbez Arthrose Unterarm |
| M12.47 | Hydrops intermittens Knöchel/Fuß | M19.84 | Sonst nbez Arthrose, Hand |
| M12.48 | Hydrops intermittens, sonstige Lokalisation | M19.85 | Sonst nbez Arthrose: Be OSch [Be Fem Hü HüGel IliosacGel] |
| M12.49 | Hydrops intermittens, nnbez Lokalisationen | M19.87 | Sonst nbez Arthrose Knöchel/Fuß |
| M12.50 | Traumatische Arthropathie, mehrere Lok | M19.88 | Sonst nbez Arthrose, sonst Lokalisation |
| M12.51 | Traumatische Arthropathie Schulterregion | M19.89 | Sonst nbez Arthrose, nnbez Lokalisationen |
| M12.52 | Traumatische Arthropathie Oberarm | M19.91 | Arthrose, nnbez, Schulterregion |
| M12.53 | Traumatische Arthropathie Unterarm | M19.92 | Arthrose, nnbez, Oberarm |
| M12.54 | Traumatische Arthropathie Hand | M19.93 | Arthrose, nnbez, Unterarm |
| M12.55 | Traumatische Arthropathie Becken/Oberschenkel | M19.94 | Arthrose, nnbez, Hand |
| M12.56 | Traumatische Arthropathie Unterschenkel | M19.95 | Arthrose, nnbez, Be Obersch [Be Fem Hü HüGel IliosacGel] |
| M12.57 | Traumatische Arthropathie Knöchel/Fuß | M19.97 | Arthrose, nnbez, Knöchel/Fuß |
| M12.58 | Traumatische Arthropathie, sonstige Lok | M19.98 | Arthrose, nnbez, sonstige Lokalisation |
| M12.59 | Traumatische Arthropathie, nnbez Lokalisationen | M19.99 | Arthrose, nnbez, nnbez Lokalisationen |
| M13.0 | Polyarthritis, nnbez | M24.60 | Ankylose ein Gelenk, mehrere Lok |

| | | | |
|--------|--|--------|--|
| M24.61 | Ankylose ein Gelenk Schulterregion | M80.21 | Inaktivitätsosteoporose m path Fx Schulterregion |
| M24.62 | Ankylose ein Gelenk Oberarm | M80.22 | Inaktivitätsosteoporose m path Fx Oberarm |
| M24.63 | Ankylose ein Gelenk Unterarm | M80.23 | Inaktivitätsosteoporose m path Fx Unterarm |
| M24.64 | Ankylose ein Gelenk Hand | M80.24 | Inaktivitätsosteoporose m path Fx Hand |
| M24.65 | Ankylose ein Gelenk Beckenreg/Oberschenkel | M80.25 | Inaktivitätsosteoporose m path Fx Becken/OS |
| M24.66 | Ankylose ein Gelenk Unterschenkel | M80.26 | Inaktivitätsosteoporose m path Fx Unterschenkel |
| M24.67 | Ankylose ein Gelenk Knöchel/Fuß | M80.27 | Inaktivitätsosteoporose m path Fx Knöchel/Fuß |
| M24.68 | Ankylose ein Gelenk, sonstige Lokalisation | M80.28 | Inaktivitätsosteoporose m path Fx, sonst Lok |
| M24.69 | Ankylose ein Gelenk, nnbez Lokalisationen | M80.29 | Inaktivitätsosteoporose m path Fx, nnbez Lok |
| M25.00 | Hämarthros, mehrere Lokalisationen | M80.30 | Osteoporose m path Fx d Malabs n chir Eingr, mehr Lok |
| M25.01 | Hämarthros Schulterregion | M80.31 | Osteoporose m path Fx d Malabs n chir Eingr, Schulterreg |
| M25.02 | Hämarthros Oberarm | M80.32 | Osteoporose m path Fx d Malabs n chir Eingr, Oberarm |
| M25.03 | Hämarthros Unterarm | M80.33 | Osteoporose m path Fx d Malabs n chir Eingr, Unterarm |
| M25.04 | Hämarthros Hand | M80.34 | Osteoporose m path Fx d Malabs n chir Eingr, Hand |
| M25.05 | Hämarthros Beckenregion/Oberschenkel | M80.35 | Osteoporose m path Fx d Malabs n chir Eingr, BeReg/OS |
| M25.06 | Hämarthros Unterschenkel | M80.36 | Osteoporose m path Fx d Malabs n chir Eingr, US |
| M25.07 | Hämarthros Knöchel/Fuß | M80.37 | Osteoporose m path Fx d Malabs n chir Eingr, Knöch/Fuß |
| M25.08 | Hämarthros, sonstige Lokalisation | M80.38 | Osteoporose m path Fx d Malabs n chir Eingr, sonst Lok |
| M25.09 | Hämarthros, nnbez Lokalisationen | M80.39 | Osteoporose m path Fx d Malabs n chir Eingr, nnbez Lok |
| M42.00 | Juv Osteochon WS, mehrere Lok WS | M80.40 | AM-induz Osteoporose m path Fx, mehrere Lok |
| M42.01 | Juv Osteochon WS, Okzipito-Atlanto-Axialbereich | M80.41 | AM-induz Osteoporose m path Fx Schulterregion |
| M42.02 | Juv Osteochon WS, Zervikalbereich | M80.42 | AM-induz Osteoporose m path Fx Oberarm |
| M42.03 | Juv Osteochon WS, Zervikothorakalbereich | M80.43 | AM-induz Osteoporose m path Fx Unterarm |
| M42.04 | Juv Osteochon WS, Thorakalbereich | M80.44 | AM-induz Osteoporose m path Fx Hand |
| M42.05 | Juv Osteochon WS, Thorakolumbalbereich | M80.45 | AM-induz Osteoporose m path Fx Becken/OS |
| M42.06 | Juv Osteochon WS, Lumbalbereich | M80.46 | AM-induz Osteoporose m path Fx Unterschenkel |
| M42.07 | Juv Osteochon WS, Lumbosakralbereich | M80.47 | AM-induz Osteoporose m path Fx Knöchel/Fuß |
| M42.08 | Juv Osteochon WS, Sakral-/Sakrokokzygealbereich | M80.48 | AM-induz Osteoporose m path Fx, sonst Lok |
| M42.09 | Juv Osteochon WS, nnbez Lok | M80.49 | AM-induz Osteoporose m path Fx, nnbez Lok |
| M42.10 | Osteochon WS b Erw, mehrere Lok WS | M80.50 | Idiopath Osteoporose m path Fx, mehrere Lok |
| M42.11 | Osteochon WS b Erw, Okzipito-Atlanto-Axialbereich | M80.51 | Idiopath Osteoporose m path Fx Schulterregion |
| M42.12 | Osteochon WS b Erw, Zervikalbereich | M80.52 | Idiopath Osteoporose m path Fx Oberarm |
| M42.13 | Osteochon WS b Erw, Zervikothorakalbereich | M80.53 | Idiopath Osteoporose m path Fx Unterarm |
| M42.14 | Osteochon WS b Erw, Thorakalbereich | M80.54 | Idiopath Osteoporose m path Fx Hand |
| M42.15 | Osteochon WS b Erw, Thorakolumbalbereich | M80.55 | Idiopath Osteoporose m path Fx Becken/OS |
| M42.16 | Osteochon WS b Erw, Lumbalbereich | M80.56 | Idiopath Osteoporose m path Fx Unterschenkel |
| M42.17 | Osteochon WS b Erw, Lumbosakralbereich | M80.57 | Idiopath Osteoporose m path Fx Knöchel/Fuß |
| M42.18 | Osteochon WS b Erw, Sakral-/Sakrokokzygealbereich | M80.58 | Idiopath Osteoporose m path Fx, sonst Lok |
| M42.19 | Osteochon WS b Erw, nnbez Lok | M80.59 | Idiopath Osteoporose m path Fx, nnbez Lok |
| M42.90 | Osteochondrose WS, nnbez, mehrere Lok WS | M80.80 | Sonst Osteoporose m path Fx, mehrere Lok |
| M42.91 | Osteochondrose WS, nnbez, Okzip-Atlant-AxBereich | M80.81 | Sonst Osteoporose m path Fx Schulterregion |
| M42.92 | Osteochondrose WS, nnbez, Zervikalbereich | M80.82 | Sonst Osteoporose m path Fx Oberarm |
| M42.93 | Osteochondrose WS, nnbez, Zervikothorakalbereich | M80.83 | Sonst Osteoporose m path Fx Unterarm |
| M42.94 | Osteochondrose WS, nnbez, Thorakalbereich | M80.84 | Sonst Osteoporose m path Fx Hand |
| M42.95 | Osteochondrose WS, nnbez, Thorakolumbalbereich | M80.85 | Sonst Osteoporose m path Fx Becken/OS |
| M42.96 | Osteochondrose WS, nnbez, Lumbalbereich | M80.86 | Sonst Osteoporose m path Fx Unterschenkel |
| M42.97 | Osteochondrose WS, nnbez, Lumbosakralbereich | M80.87 | Sonst Osteoporose m path Fx Knöchel/Fuß |
| M42.98 | Osteochon WS, nnbez, Sakral-/Sakrokokzygealbereich | M80.88 | Sonst Osteoporose m path Fx, sonst Lok |
| M42.99 | Osteochondrose WS, nnbez, nnbez Lok | M80.89 | Sonst Osteoporose m path Fx, nnbez Lok |
| M80.00 | Postmenop Osteoporose m path Fraktur, mehr Lok | M80.90 | Nnbez Osteoporose m path Fx, mehrere Lok |
| M80.01 | Postmenop Osteoporose m path Fx Schulterregion | M80.91 | Nnbez Osteoporose m path Fx Schulterregion |
| M80.02 | Postmenop Osteoporose m path Fx Oberarm | M80.92 | Nnbez Osteoporose m path Fx Oberarm |
| M80.03 | Postmenop Osteoporose m path Fx Unterarm | M80.93 | Nnbez Osteoporose m path Fx Unterarm |
| M80.04 | Postmenop Osteoporose m path Fx Hand | M80.94 | Nnbez Osteoporose m path Fx Hand |
| M80.05 | Postmenop Osteoporose m path Fx Becken/OS | M80.95 | Nnbez Osteoporose m path Fx Becken/OS |
| M80.06 | Postmenop Osteoporose m path Fx Unterschenkel | M80.96 | Nnbez Osteoporose m path Fx Unterschenkel |
| M80.07 | Postmenop Osteoporose m path Fx Knöchel/Fuß | M80.97 | Nnbez Osteoporose m path Fx Knöchel/Fuß |
| M80.08 | Postmenop Osteoporose m path Fx, sonst Lok | M80.98 | Nnbez Osteoporose m path Fx, sonst Lok |
| M80.09 | Postmenop Osteoporose m path Fx, nnbezLok | M80.99 | Nnbez Osteoporose m path Fx, nnbez Lok |
| M80.10 | Osteoporose m path Fx nach Ovarektomie, mehr Lok | M81.00 | Postmenopausale Osteoporose, mehrere Lok |
| M80.11 | Osteoporose m path Fx nach Ovarekt, Schulterregion | M81.01 | Postmenopausale Osteoporose Schulterregion |
| M80.12 | Osteoporose m path Fx nach Ovarekt, Oberarm | M81.02 | Postmenopausale Osteoporose Oberarm |
| M80.13 | Osteoporose m path Fx nach Ovarekt, Unterarm | M81.03 | Postmenopausale Osteoporose Unterarm |
| M80.14 | Osteoporose m path Fx nach Ovarekt, Hand | M81.04 | Postmenopausale Osteoporose Hand |
| M80.15 | Osteoporose m path Fx nach Ovarekt, Beckenreg/OS | M81.05 | Postmenopausale Osteoporose Becken/OS |
| M80.16 | Osteoporose m path Fx nach Ovarekt, Unterschenkel | M81.06 | Postmenopausale Osteoporose Unterschenkel |
| M80.17 | Osteoporose m path Fx nach Ovarekt, Knöchel/Fuß | M81.07 | Postmenopausale Osteoporose Knöchel/Fuß |
| M80.18 | Osteoporose m path Fx nach Ovarekt, sonst Lok | M81.08 | Postmenopausale Osteoporose, sonst Lok |
| M80.19 | Osteoporose m path Fx nach Ovarekt, nnbez Lok | M81.09 | Postmenopausale Osteoporose, nnbez Lok |
| M80.20 | Inaktivitätsosteoporose m path Fraktur, mehr Lok | M81.10 | Osteoporose nach Ovarektomie, mehrere Lok |

| | | | |
|--------|---|--------|---|
| M81.11 | Osteoporose nach Ovarrektomie, Schulterregion | M81.91 | Osteoporose, nnbez, Schulterregion |
| M81.12 | Osteoporose nach Ovarrektomie, Oberarm | M81.92 | Osteoporose, nnbez, Oberarm |
| M81.13 | Osteoporose nach Ovarrektomie, Unterarm | M81.93 | Osteoporose, nnbez, Unterarm |
| M81.14 | Osteoporose nach Ovarrektomie, Hand | M81.94 | Osteoporose, nnbez, Hand |
| M81.15 | Osteoporose nach Ovarrektomie, Becken/OS | M81.95 | Osteoporose, nnbez, Beckenregion/Oberschenkel |
| M81.16 | Osteoporose nach Ovarrektomie, Unterschenkel | M81.96 | Osteoporose, nnbez, Unterschenkel |
| M81.17 | Osteoporose nach Ovarrektomie, Knöchel/Fuß | M81.97 | Osteoporose, nnbez, Knöchel/Fuß |
| M81.18 | Osteoporose nach Ovarrektomie, sonst Lokalisation | M81.98 | Osteoporose, nnbez, sonstige Lokalisation |
| M81.19 | Osteoporose nach Ovarrektomie, nnbez Lok | M81.99 | Osteoporose, nnbez, nnbez Lokalisationen |
| M81.20 | Inaktivitätsosteoporose, mehrere Lok | M83.00 | Osteomalazie im Wochenbett, mehrere Lok |
| M81.21 | Inaktivitätsosteoporose Schulterregion | M83.01 | Osteomalazie im Wochenbett, Schulterregion |
| M81.22 | Inaktivitätsosteoporose Oberarm | M83.02 | Osteomalazie im Wochenbett, Oberarm |
| M81.23 | Inaktivitätsosteoporose Unterarm | M83.03 | Osteomalazie im Wochenbett, Unterarm |
| M81.24 | Inaktivitätsosteoporose Hand | M83.04 | Osteomalazie im Wochenbett, Hand |
| M81.25 | Inaktivitätsosteoporose Beckenregion/Oberschenkel | M83.05 | Osteomalazie im Wochenbett, Becken/Oberschenkel |
| M81.26 | Inaktivitätsosteoporose Unterschenkel | M83.06 | Osteomalazie im Wochenbett, Unterschenkel |
| M81.27 | Inaktivitätsosteoporose Knöchel/Fuß | M83.07 | Osteomalazie im Wochenbett, Knöchel/Fuß |
| M81.28 | Inaktivitätsosteoporose, sonstige Lokalisation | M83.08 | Osteomalazie im Wochenbett, sonst Lokalisation |
| M81.29 | Inaktivitätsosteoporose, nnbez Lokalisationen | M83.09 | Osteomalazie im Wochenbett, nnbez Lokalisationen |
| M81.30 | Osteoporose infolge Malabs nach chir Eingr, mehrere Lok | M83.10 | Senile Osteomalazie, mehrere Lokalisationen |
| M81.31 | Osteoporose infolge Malabs nach chir Eingr, Schulterreg | M83.11 | Senile Osteomalazie Schulterregion |
| M81.32 | Osteoporose infolge Malabs nach chir Eingr, Oberarm | M83.12 | Senile Osteomalazie Oberarm |
| M81.33 | Osteoporose infolge Malabs nach chir Eingr, Unterarm | M83.13 | Senile Osteomalazie Unterarm |
| M81.34 | Osteoporose infolge Malabs nach chir Eingr, Hand | M83.14 | Senile Osteomalazie Hand |
| M81.35 | Osteoporose infolge Malabs nach chir Eingr, BeReg/OS | M83.15 | Senile Osteomalazie Beckenregion/Oberschenkel |
| M81.36 | Osteoporose infolge Malabs nach chir Eingr, US | M83.16 | Senile Osteomalazie Unterschenkel |
| M81.37 | Osteoporose infolge Malabs nach chir Eingr, Knöchel/Fuß | M83.17 | Senile Osteomalazie Knöchel/Fuß |
| M81.38 | Osteoporose infolge Malabs nach chir Eingr, sonst Lok | M83.18 | Senile Osteomalazie, sonstige Lokalisation |
| M81.39 | Osteoporose infolge Malabs nach chir Eingr, nnbez Lok | M83.19 | Senile Osteomalazie, nnbez Lokalisationen |
| M81.40 | AM-induz Osteoporose, mehrere Lok | M83.20 | Osteomalazie ErwAlter d Malabs, mehrere Lok |
| M81.41 | AM-induz Osteoporose Schulterregion | M83.21 | Osteomalazie ErwAlter d Malabs, Schulterregion |
| M81.42 | AM-induz Osteoporose Oberarm | M83.22 | Osteomalazie ErwAlter d Malabs, Oberarm |
| M81.43 | AM-induz Osteoporose Unterarm | M83.23 | Osteomalazie ErwAlter d Malabs, Unterarm |
| M81.44 | AM-induz Osteoporose Hand | M83.24 | Osteomalazie ErwAlter d Malabs, Hand |
| M81.45 | AM-induz Osteoporose Beckenregion/Oberschenkel | M83.25 | Osteomalazie ErwAlter d Malabs, Becken/OS |
| M81.46 | AM-induz Osteoporose Unterschenkel | M83.26 | Osteomalazie ErwAlter d Malabs, Unterschenkel |
| M81.47 | AM-induz Osteoporose Knöchel/Fuß | M83.27 | Osteomalazie ErwAlter d Malabs, Knöchel/Fuß |
| M81.48 | AM-induz Osteoporose, sonst Lok | M83.28 | Osteomalazie ErwAlter d Malabs, sonst Lok |
| M81.49 | Arzneimittelinduzierte Osteoporose, nnbez Lok | M83.29 | Osteomalazie ErwAlter d Malabs, nnbez Lok |
| M81.50 | Idiopathische Osteoporose, mehrere Lok | M83.30 | Osteomalazie ErwAlter d Fehl-/Mangelernähr, mehr Lok |
| M81.51 | Idiopathische Osteoporose Schulterregion | M83.31 | Osteomalazie ErwAlter d Fehl-/Mangelernähr, Schulterreg |
| M81.52 | Idiopathische Osteoporose Oberarm | M83.32 | Osteomalazie ErwAlter d Fehl-/Mangelernähr, Oberarm |
| M81.53 | Idiopathische Osteoporose Unterarm | M83.33 | Osteomalazie ErwAlter d Fehl-/Mangelernähr, Unterarm |
| M81.54 | Idiopathische Osteoporose Hand | M83.34 | Osteomalazie ErwAlter d Fehl-/Mangelernähr, Hand |
| M81.55 | Idiopathische Osteoporose Becken/Oberschenkel | M83.35 | Osteomalazie ErwAlter d Fehl-/Mangelernähr, BeReg/OS |
| M81.56 | Idiopathische Osteoporose Unterschenkel | M83.36 | Osteomalazie ErwAlter d Fehl-/Mangelernähr, US |
| M81.57 | Idiopathische Osteoporose Knöchel/Fuß | M83.37 | Osteomalazie ErwAlter d Fehl-/Mangelernähr, Knöchel/Fuß |
| M81.58 | Idiopathische Osteoporose, sonstige Lok | M83.38 | Osteomalazie ErwAlter d Fehl-/Mangelernähr, so Lok |
| M81.59 | Idiopathische Osteoporose, nnbez Lokalisationen | M83.39 | Osteomalazie ErwAlter d Fehl-/Mangelernähr, nnbez Lok |
| M81.60 | Lokalisierte Osteoporose [Lequesne], mehrere Lok | M83.40 | Aluminiumosteopathie, mehrere Lokalisationen |
| M81.61 | Lokalisierte Osteoporose [Lequesne], Schulterregion | M83.41 | Aluminiumosteopathie Schulterregion |
| M81.62 | Lokalisierte Osteoporose [Lequesne], Oberarm | M83.42 | Aluminiumosteopathie Oberarm |
| M81.63 | Lokalisierte Osteoporose [Lequesne], Unterarm | M83.43 | Aluminiumosteopathie Unterarm |
| M81.64 | Lokalisierte Osteoporose [Lequesne], Hand | M83.44 | Aluminiumosteopathie Hand |
| M81.65 | Lokalisierte Osteoporose [Lequesne], Becken/OS | M83.45 | Aluminiumosteopathie Beckenregion/Oberschenkel |
| M81.66 | Lokalisierte Osteoporose [Lequesne], Unterschenkel | M83.46 | Aluminiumosteopathie Unterschenkel |
| M81.67 | Lokalisierte Osteoporose [Lequesne], Knöchel/Fuß | M83.47 | Aluminiumosteopathie Knöchel/Fuß |
| M81.68 | Lokalisierte Osteoporose [Lequesne], sonst Lok | M83.48 | Aluminiumosteopathie, sonstige Lokalisation |
| M81.69 | Lokalisierte Osteoporose [Lequesne], nnbez Lok | M83.49 | Aluminiumosteopathie, nnbez Lokalisationen |
| M81.80 | Sonstige Osteoporose, mehrere Lokalisationen | M83.50 | Sonst AM-induz Osteomalazie b Erw, mehrere Lok |
| M81.81 | Sonstige Osteoporose Schulterregion | M83.51 | Sonst AM-induz Osteomalazie b Erw, Schulterregion |
| M81.82 | Sonstige Osteoporose Oberarm | M83.52 | Sonst AM-induz Osteomalazie b Erw, Oberarm |
| M81.83 | Sonstige Osteoporose Unterarm | M83.53 | Sonst AM-induz Osteomalazie b Erw, Unterarm |
| M81.84 | Sonstige Osteoporose Hand | M83.54 | Sonst AM-induz Osteomalazie b Erw, Hand |
| M81.85 | Sonstige Osteoporose Beckenregion/OS | M83.55 | Sonst AM-induz Osteomalazie b Erw, Beckenreg/OS |
| M81.86 | Sonstige Osteoporose Unterschenkel | M83.56 | Sonst AM-induz Osteomalazie b Erw, Unterschenkel |
| M81.87 | Sonstige Osteoporose Knöchel/Fuß | M83.57 | Sonst AM-induz Osteomalazie b Erw, Knöchel/Fuß |
| M81.88 | Sonstige Osteoporose, sonstige Lokalisation | M83.58 | Sonst AM-induz Osteomalazie b Erw, so Lok |
| M81.89 | Sonstige Osteoporose, nnbez Lokalisationen | M83.59 | Sonst AM-induz Osteomalazie b Erw, nnbez Lok |
| M81.90 | Osteoporose, nnbez, mehrere Lokalisationen | M83.80 | Sonst Osteomalazie im ErwAlter, mehrere Lok |

| | | | |
|--------|--|--------|---|
| M83.81 | Sonst Osteomalazie im ErwAlter, Schulterregion | M87.00 | Idiopath aseptische Knochennekrose, mehrere Lok |
| M83.82 | Sonst Osteomalazie im ErwAlter, Oberarm | M87.01 | Idiopath aseptische Knochennekrose Schulterregion |
| M83.83 | Sonst Osteomalazie im ErwAlter, Unterarm | M87.02 | Idiopath aseptische Knochennekrose Oberarm |
| M83.84 | Sonst Osteomalazie im ErwAlter, Hand | M87.03 | Idiopath aseptische Knochennekrose Unterarm |
| M83.85 | Sonst Osteomalazie im ErwAlter, Becken/OS | M87.04 | Idiopath aseptische Knochennekrose Hand |
| M83.86 | Sonst Osteomalazie im ErwAlter, Unterschenkel | M87.05 | Idiopath aseptische Knochennekrose Becken/OS |
| M83.87 | Sonst Osteomalazie im ErwAlter, Knöchel/Fuß | M87.06 | Idiopath aseptische Knochennekrose Unterschenkel |
| M83.88 | Sonst Osteomalazie im ErwAlter, sonst Lok | M87.07 | Idiopath aseptische Knochennekrose Knöchel/Fuß |
| M83.89 | Sonst Osteomalazie im ErwAlter, nnbez Lok | M87.08 | Idiopath aseptische Knochennekrose, sonst Lok |
| M83.90 | Osteomalazie im ErwAlter, nnbez, mehrere Lok | M87.09 | Idiopath aseptische Knochennekrose, nnbez Lok |
| M83.91 | Osteomalazie im ErwAlter, nnbez, Schulterregion | M88.0 | Osteodystrophia deformans Schädelknochen |
| M83.92 | Osteomalazie im ErwAlter, nnbez, Oberarm | M88.80 | Osteodystrophia deformans sonst Knochen, mehr Lok |
| M83.93 | Osteomalazie im ErwAlter, nnbez, Unterarm | M88.81 | Osteodystrophia deformans Schulterregion |
| M83.94 | Osteomalazie im ErwAlter, nnbez, Hand | M88.82 | Osteodystrophia deformans Oberarm |
| M83.95 | Osteomalazie im ErwAlter, nnbez, Becken/Oberschenkel | M88.83 | Osteodystrophia deformans Unterarm |
| M83.96 | Osteomalazie im ErwAlter, nnbez, Unterschenkel | M88.84 | Osteodystrophia deformans Hand |
| M83.97 | Osteomalazie im ErwAlter, nnbez, Knöchel/Fuß | M88.85 | Osteodystrophia deformans Becken/Oberschenkel |
| M83.98 | Osteomalazie im ErwAlter, nnbez, sonst Lok | M88.86 | Osteodystrophia deformans Unterschenkel |
| M83.99 | Osteomalazie im ErwAlter, nnbez, nnbez Lok | M88.87 | Osteodystrophia deformans Knöchel/Fuß |
| M85.00 | Fibröse Dysplasie (monostotisch), mehrere Lok | M88.88 | Osteodystrophia deformans sonstige Knochen |
| M85.01 | Fibröse Dysplasie (monostotisch) Schulterregion | M88.89 | Osteodystrophia deformans sonst Knochen, nnbez Lok |
| M85.02 | Fibröse Dysplasie (monostotisch) Oberarm | M88.90 | Osteodystrophia deformans, nnbez, mehrere Lok |
| M85.03 | Fibröse Dysplasie (monostotisch) Unterarm | M88.91 | Osteodystrophia deformans, nnbez, Schulterregion |
| M85.04 | Fibröse Dysplasie (monostotisch) Hand | M88.92 | Osteodystrophia deformans, nnbez, Oberarm |
| M85.05 | Fibröse Dysplasie (monostotisch) Becken/OS | M88.93 | Osteodystrophia deformans, nnbez, Unterarm |
| M85.06 | Fibröse Dysplasie (monostotisch) Unterschenkel | M88.94 | Osteodystrophia deformans, nnbez, Hand |
| M85.07 | Fibröse Dysplasie (monostotisch) Knöchel/Fuß | M88.95 | Osteodystrophia deformans, nnbez, Becken/OS |
| M85.08 | Fibröse Dysplasie (monostotisch), sonst Lok | M88.96 | Osteodystrophia deformans, nnbez, Unterschenkel |
| M85.09 | Fibröse Dysplasie (monostotisch), nnbez Lok | M88.97 | Osteodystrophia deformans, nnbez, Knöchel/Fuß |
| M85.30 | Ostitis condensans, mehrere Lokalisationen | M88.98 | Osteodystrophia deformans, nnbez, sonst Lok |
| M85.31 | Ostitis condensans Schulterregion | M88.99 | Osteodystrophia deformans, nnbez, nnbez Lok |
| M85.32 | Ostitis condensans Oberarm | M89.40 | Sonst hypertrop Osteoarthropathie, mehrere Lok |
| M85.33 | Ostitis condensans Unterarm | M89.41 | Sonst hypertroph Osteoarthropathie Schulterregion |
| M85.34 | Ostitis condensans Hand | M89.42 | Sonst hypertroph Osteoarthropathie Oberarm |
| M85.35 | Ostitis condensans Beckenregion/Oberschenkel | M89.43 | Sonst hypertroph Osteoarthropathie Unterarm |
| M85.36 | Ostitis condensans Unterschenkel | M89.44 | Sonst hypertroph Osteoarthropathie Hand |
| M85.37 | Ostitis condensans Knöchel/Fuß | M89.45 | Sonst hypertroph Osteoarthropathie Becken/OS |
| M85.38 | Ostitis condensans, sonstige Lokalisation | M89.46 | Sonst hypertroph Osteoarthropathie Unterschenkel |
| M85.39 | Ostitis condensans, nnbez Lokalisationen | M89.47 | Sonst hypertroph Osteoarthropathie Knöchel/Fuß |
| M85.40 | Solitäre Knochenzyste, mehrere Lokalisationen | M89.48 | Sonst hypertroph Osteoarthropathie, sonst Lok |
| M85.41 | Solitäre Knochenzyste Schulterregion | M89.49 | Sonst hypertroph Osteoarthropathie, nnbez Lok |
| M85.42 | Solitäre Knochenzyste Oberarm | M91.0 | Juvenile Osteochondrose Becken |
| M85.43 | Solitäre Knochenzyste Unterarm | M91.1 | Juv Osteochon Femurkopf [Perthes-Legg-Calvé-KH] |
| M85.44 | Solitäre Knochenzyste Hand | M91.2 | Coxa plana |
| M85.45 | Solitäre Knochenzyste Becken/Oberschenkel | M91.3 | Pseudokoxalgie |
| M85.46 | Solitäre Knochenzyste Unterschenkel | M91.8 | Sonst juvenile Osteochondrose Hüfte Becken |
| M85.47 | Solitäre Knochenzyste Knöchel/Fuß | M91.9 | Juvenile Osteochondrose Hüfte Becken, nnbez |
| M85.48 | Solitäre Knochenzyste, sonstige Lokalisation | M92.0 | Juvenile Osteochondrose Humerus |
| M85.49 | Solitäre Knochenzyste, nnbez Lokalisationen | M92.1 | Juvenile Osteochondrose Radius Ulna |
| M85.50 | Aneurysmatische Knochenzyste, mehrere Lok | M92.2 | Juvenile Osteochondrose Hand |
| M85.51 | Aneurysmatische Knochenzyste Schulterregion | M92.3 | Sonst juvenile Osteochondrose ob Extremität |
| M85.52 | Aneurysmatische Knochenzyste Oberarm | M92.4 | Juvenile Osteochondrose Patella |
| M85.53 | Aneurysmatische Knochenzyste Unterarm | M92.5 | Juvenile Osteochondrose Tibia Fibula |
| M85.54 | Aneurysmatische Knochenzyste Hand | M92.6 | Juvenile Osteochondrose Tarsus |
| M85.55 | Aneurysmatische Knochenzyste Becken/OS | M92.7 | Juvenile Osteochondrose Metatarsus |
| M85.56 | Aneurysmatische Knochenzyste Unterschenkel | M92.8 | Sonstige nbez juvenile Osteochondrose |
| M85.57 | Aneurysmatische Knochenzyste Knöchel/Fuß | M92.9 | Juvenile Osteochondrose, nnbez |
| M85.58 | Aneurysmatische Knochenzyste, so Lokalisation | M93.0 | Epiphyseolysis capitis femoris (nichttraumatisch) |
| M85.59 | Aneurysmatische Knochenzyste, nnbez Lok | M93.1 | Kienböck-Krankheit b Erwachsenen |
| M85.60 | Sonstige Knochenzyste, mehrere Lokalisationen | M93.2 | Osteochondrosis dissecans |
| M85.61 | Sonstige Knochenzyste Schulterregion | M93.8 | Sonstige nbez Osteochondropathien |
| M85.62 | Sonstige Knochenzyste Oberarm | M93.9 | Osteochondropathie, nnbez |
| M85.63 | Sonstige Knochenzyste Unterarm | M94.20 | Chondromalazie, mehrere Lokalisationen |
| M85.64 | Sonstige Knochenzyste Hand | M94.21 | Chondromalazie Schulterregion |
| M85.65 | Sonstige Knochenzyste Beckenregion/OS | M94.22 | Chondromalazie Oberarm |
| M85.66 | Sonstige Knochenzyste Unterschenkel | M94.23 | Chondromalazie Unterarm |
| M85.67 | Sonstige Knochenzyste Knöchel/Fuß | M94.24 | Chondromalazie Hand |
| M85.68 | Sonstige Knochenzyste, sonst Lok | M94.25 | Chondromalazie: Be OSch [Be Fe Ges Hü HüGel IliosakGel] |
| M85.69 | Sonstige Knochenzyste, nnbez Lokalisationen | M94.26 | Chondromalazie, Unterschenkel |

M94.27 Chondromalazie Knöchel/Fuß
M94.28 Chondromalazie, sonstige Lokalisation

M94.29 Chondromalazie, nnbez Lokalisationen

ADRG I71**Muskel- und Sehnenerkrankungen oder Verstauchung, Zerrung und Luxation an Hüftgelenk, Becken und Oberschenkel**

Hauptdiagnose in Tabelle I71-1

DRG I71Z**Muskel- und Sehnenerkrankungen oder Verstauchung, Zerrung und Luxation an Hüftgelenk, Becken und Oberschenkel****Diagnose I71-1**

| | | | |
|--------|---|--------|--|
| M25.10 | Gelenkfistel, mehrere Lokalisationen | M60.86 | Sonstige Myositis Unterschenkel |
| M25.11 | Gelenkfistel Schulterregion | M60.87 | Sonstige Myositis Knöchel/Fuß |
| M25.12 | Gelenkfistel Oberarm | M60.88 | Sonstige Myositis, sonstige Lokalisation |
| M25.13 | Gelenkfistel Unterarm | M60.89 | Sonstige Myositis, nnbez Lokalisationen |
| M25.14 | Gelenkfistel Hand | M60.90 | Myositis, nnbez, mehrere Lokalisationen |
| M25.15 | Gelenkfistel Beckenregion/Oberschenkel | M60.91 | Myositis, nnbez, Schulterregion |
| M25.16 | Gelenkfistel Unterschenkel | M60.92 | Myositis, nnbez, Oberarm |
| M25.17 | Gelenkfistel Knöchel/Fuß | M60.93 | Myositis, nnbez, Unterarm |
| M25.18 | Gelenkfistel, sonstige Lokalisation | M60.94 | Myositis, nnbez, Hand |
| M25.19 | Gelenkfistel, nnbez Lokalisationen | M60.95 | Myositis, nnbez, Beckenregion/Oberschenkel |
| M25.50 | Gelenkschmerz, mehrere Lokalisationen | M60.96 | Myositis, nnbez, Unterschenkel |
| M25.51 | Gelenkschmerz Schulterregion | M60.97 | Myositis, nnbez, Knöchel/Fuß |
| M25.52 | Gelenkschmerz Oberarm | M60.98 | Myositis, nnbez, sonstige Lokalisation |
| M25.53 | Gelenkschmerz Unterarm | M60.99 | Myositis, nnbez, nnbez Lokalisationen |
| M25.54 | Gelenkschmerz Hand | M62.40 | Muskelkontraktur, mehrere Lokalisationen |
| M25.55 | Gelenkschmerz Beckenregion/Oberschenkel | M62.41 | Muskelkontraktur Schulterregion |
| M25.56 | Gelenkschmerz Unterschenkel | M62.42 | Muskelkontraktur Oberarm |
| M25.57 | Gelenkschmerz Knöchel/Fuß | M62.43 | Muskelkontraktur Unterarm |
| M25.58 | Gelenkschmerz, sonstige Lokalisation | M62.44 | Muskelkontraktur Hand |
| M25.59 | Gelenkschmerz, nnbez Lokalisationen | M62.45 | Muskelkontraktur Beckenregion/Oberschenkel |
| M25.60 | Gelenksteife, aonkl, mehrere Lokalisationen | M62.46 | Muskelkontraktur Unterschenkel |
| M25.61 | Gelenksteife, aonkl, Schulterregion | M62.47 | Muskelkontraktur Knöchel/Fuß |
| M25.62 | Gelenksteife, aonkl, Oberarm | M62.48 | Muskelkontraktur, sonstige Lokalisation |
| M25.63 | Gelenksteife, aonkl, Unterarm | M62.49 | Muskelkontraktur, nnbez Lokalisationen |
| M25.64 | Gelenksteife, aonkl, Hand | M79.10 | Myalgie, mehrere Lokalisationen |
| M25.65 | Gelenksteife, aonkl, Beckenregion/Oberschenkel | M79.11 | Myalgie Schulterregion |
| M25.66 | Gelenksteife, aonkl, Unterschenkel | M79.12 | Myalgie Oberarm |
| M25.67 | Gelenksteife, aonkl, Knöchel/Fuß | M79.13 | Myalgie Unterarm |
| M25.68 | Gelenksteife, aonkl, sonstige Lokalisation | M79.14 | Myalgie Hand |
| M25.69 | Gelenksteife, aonkl, nnbez Lokalisationen | M79.15 | Myalgie Beckenregion/Oberschenkel |
| M25.80 | Sonstige nbez Gelenk-KH, mehrere Lokalisationen | M79.16 | Myalgie Unterschenkel |
| M25.81 | Sonstige nbez Gelenk-KH Schulterregion | M79.17 | Myalgie Knöchel/Fuß |
| M25.82 | Sonstige nbez Gelenk-KH Oberarm | M79.18 | Myalgie, sonstige Lokalisation |
| M25.83 | Sonstige nbez Gelenk-KH Unterarm | M79.19 | Myalgie, nnbez Lokalisationen |
| M25.84 | Sonstige nbez Gelenk-KH Hand | M79.60 | Schmerzen Extremitäten, mehrere Lok |
| M25.85 | Sonstige nbez Gelenk-KH Beckenregion/Oberschenkel | M79.61 | Schmerzen Schulterregion |
| M25.86 | Sonstige nbez Gelenk-KH Unterschenkel | M79.62 | Schmerzen Oberarm |
| M25.87 | Sonstige nbez Gelenk-KH Knöchel/Fuß | M79.63 | Schmerzen Unterarm |
| M25.88 | Sonstige nbez Gelenk-KH, sonstige Lokalisation | M79.64 | Schmerzen Hand |
| M25.89 | Sonstige nbez Gelenk-KH, nnbez Lokalisationen | M79.65 | Schmerzen Beckenregion/Oberschenkel |
| M25.90 | Gelenk-KH, nnbez, mehrere Lokalisationen | M79.66 | Schmerzen Unterschenkel |
| M25.91 | Gelenk-KH, nnbez, Schulterregion | M79.67 | Schmerzen Knöchel/Fuß |
| M25.92 | Gelenk-KH, nnbez, Oberarm | M79.69 | Schmerzen Extremitäten, nnbez Lok |
| M25.93 | Gelenk-KH, nnbez, Unterarm | M79.80 | Sonst nbez KH Weichteilgewebe, mehrere Lok |
| M25.94 | Gelenk-KH, nnbez, Hand | M79.81 | Sonst nbez KH Weichteilgewebe Schulterregion |
| M25.95 | Gelenk-KH, nnbez, Beckenregion/Oberschenkel | M79.82 | Sonst nbez KH Weichteilgewebe Oberarm |
| M25.96 | Gelenk-KH, nnbez, Unterschenkel | M79.83 | Sonst nbez KH Weichteilgewebe Unterarm |
| M25.97 | Gelenk-KH, nnbez, Knöchel/Fuß | M79.84 | Sonst nbez KH Weichteilgewebe Hand |
| M25.99 | Gelenk-KH, nnbez, nnbez Lokalisationen | M79.85 | Sonst nbez KH Weichteilgewebe Becken/OS |
| M60.80 | Sonstige Myositis, mehrere Lokalisationen | M79.86 | Sonst nbez KH Weichteilgewebe Unterschenkel |
| M60.81 | Sonstige Myositis Schulterregion | M79.87 | Sonst nbez KH Weichteilgewebe Knöchel/Fuß |
| M60.82 | Sonstige Myositis Oberarm | M79.88 | Sonst nbez KH Weichteilgewebe, sonst Lok |
| M60.83 | Sonstige Myositis Unterarm | M79.89 | Sonst nbez KH Weichteilgewebe, nnbez Lok |
| M60.84 | Sonstige Myositis Hand | M79.90 | KH Weichteilgewebe, nnbez, mehrere Lok |
| M60.85 | Sonstige Myositis Beckenregion/Oberschenkel | M79.91 | KH Weichteilgewebe, nnbez, Schulterregion |

| | | | |
|--------|---|--------|--|
| M79.92 | KH Weichteilgewebe, nnbez, Oberarm | S73.02 | Luxation Hüfte, nach anterior |
| M79.93 | KH Weichteilgewebe, nnbez, Unterarm | S73.08 | Luxation Hüfte, sonstige |
| M79.94 | KH Weichteilgewebe, nnbez, Hand | S73.10 | Verstauchung u Zerrung Hüftgelenk, Teil nnbez |
| M79.95 | KH Weichteilgewebe, nnbez, Becken/Oberschenkel | S73.11 | Verstauchung u Zerrung Hüftgelenk, iliofemorale (Band) |
| M79.96 | KH Weichteilgewebe, nnbez, Unterschenkel | S73.12 | Verstauchung u Zerrung Hüftgelenk, ischiokapsulär (Band) |
| M79.97 | KH Weichteilgewebe, nnbez, Knöchel/Fuß | S73.18 | Verstauchung u Zerrung Hüftgelenk, sonst Teile |
| M79.98 | KH Weichteilgewebe, nnbez, sonst Lok | S76.0 | Verletzung Muskeln u Sehnen Hüfte |
| M79.99 | KH Weichteilgewebe, nnbez, nnbez Lokalisationen | S76.1 | Verletzung Muskel u Sehne M quadriceps femoris |
| R25.2 | Krämpfe u Spasmen Muskulatur | S76.2 | Verletzung Muskeln u Sehnen, Adduktorengruppe OS |
| R26.2 | Gehbeschwerden, aonkl | S76.3 | Verletz Muskeln u Sehnen post Muskelgruppe, in Höhe OS |
| R29.4 | Schnappende Hüfte | S76.4 | Verletzung sonst u nnbez Muskeln Sehnen in Höhe OS |
| S73.00 | Luxation Hüfte, nnbez | S76.7 | Verletzung mehr Muskeln Sehnen, in Höhe Hüfte OS |
| S73.01 | Luxation Hüfte, nach posterior | | |

ADRG I72**Entzündung von Sehnen, Muskeln und Schleimbeuteln mit schweren CC oder Frakturen am Femurschaft, Alter > 2 Jahre**

Hauptdiagnose in Tabelle I72-1 und PCCL > 2 oder Hauptdiagnose in Tabelle I72-2 und Alter > 2 Jahre

DRG I72Z**Entzündung von Sehnen, Muskeln und Schleimbeuteln mit schweren CC oder Frakturen am Femurschaft, Alter > 2 Jahre**08
I72**Hauptdiagnose I72-1**

| | | | |
|--------|---|--------|---|
| M24.20 | KH Bänder, mehrere Lokalisationen | M61.03 | Traumatische Myositis ossificans Unterarm |
| M24.21 | KH Bänder Schulterregion | M61.04 | Traumatische Myositis ossificans Hand |
| M24.22 | KH Bänder Oberarm | M61.05 | Traumatische Myositis ossificans Becken/OS |
| M24.23 | KH Bänder Unterarm | M61.06 | Traumatische Myositis ossificans Unterschenkel |
| M24.24 | KH Bänder Hand | M61.07 | Traumatische Myositis ossificans Knöchel/Fuß |
| M24.25 | KH Bänder Beckenregion u Oberschenkel | M61.08 | Traumatische Myositis ossificans, sonst Lok |
| M24.27 | KH Bänder Knöchel/Fuß | M61.09 | Traumatische Myositis ossificans, nnbez Lok |
| M24.28 | KH Bänder, sonstige Lokalisation | M61.10 | Myositis ossificans progressiva, mehrere Lok |
| M24.29 | KH Bänder, nnbez Lokalisationen | M61.11 | Myositis ossificans progressiva Schulterregion |
| M35.4 | Eosinophile Fasziitis | M61.12 | Myositis ossificans progressiva Oberarm |
| M35.7 | Hypermobilitäts-Syndrom | M61.13 | Myositis ossificans progressiva Unterarm |
| M60.00 | Infektiöse Myositis, mehrere Lokalisationen | M61.14 | Myositis ossificans progressiva Hand |
| M60.01 | Infektiöse Myositis Schulterregion | M61.15 | Myositis ossificans progressiva Becken/OS |
| M60.02 | Infektiöse Myositis Oberarm | M61.16 | Myositis ossificans progressiva Unterschenkel |
| M60.03 | Infektiöse Myositis Unterarm | M61.17 | Myositis ossificans progressiva Knöchel/Fuß |
| M60.04 | Infektiöse Myositis Hand | M61.18 | Myositis ossificans progressiva, sonst Lok |
| M60.05 | Infektiöse Myositis Beckenregion/Oberschenkel | M61.19 | Myositis ossificans progressiva, nnbez Lok |
| M60.06 | Infektiöse Myositis Unterschenkel | M61.20 | Kalz-/Ossifikation Muskel b Lähmung, mehrere Lok |
| M60.07 | Infektiöse Myositis Knöchel/Fuß | M61.21 | Kalz-/Ossifikation Muskel b Lähmung, Schulterregion |
| M60.08 | Infektiöse Myositis, sonstige Lokalisation | M61.22 | Kalz-/Ossifikation Muskel b Lähmung, Oberarm |
| M60.09 | Infektiöse Myositis, nnbez Lokalisationen | M61.23 | Kalz-/Ossifikation Muskel b Lähmung, Unterarm |
| M60.10 | Interstitielle Myositis, mehrere Lok | M61.24 | Kalz-/Ossifikation Muskel b Lähmung, Hand |
| M60.11 | Interstitielle Myositis Schulterregion | M61.25 | Kalz-/Ossifikation Muskel b Lähmung, Becken/OS |
| M60.12 | Interstitielle Myositis Oberarm | M61.26 | Kalz-/Ossifikation Muskel b Lähmung, Unterschenkel |
| M60.13 | Interstitielle Myositis Unterarm | M61.27 | Kalz-/Ossifikation Muskel b Lähmung, Knöchel/Fuß |
| M60.14 | Interstitielle Myositis Hand | M61.28 | Kalz-/Ossifikation Muskel b Lähmung, sonst Lok |
| M60.15 | Interstitielle Myositis Beckenregion/Oberschenkel | M61.29 | Kalz-/Ossifikation Muskel b Lähmung, nnbez Lok |
| M60.16 | Interstitielle Myositis Unterschenkel | M61.30 | Kalz-/Ossifikation Muskel b Verbrennung, mehrere Lok |
| M60.17 | Interstitielle Myositis Knöchel/Fuß | M61.31 | Kalz-/Ossifikation Muskel b Verbrennung, Schulterregion |
| M60.18 | Interstitielle Myositis, sonstige Lokalisation | M61.32 | Kalz-/Ossifikation Muskel b Verbrennung, Oberarm |
| M60.19 | Interstitielle Myositis, nnbez Lokalisationen | M61.33 | Kalz-/Ossifikation Muskel b Verbrennung, Unterarm |
| M60.20 | FK-Granulom im Weichteilgewebe, aonkl, mehrere Lok | M61.34 | Kalz-/Ossifikation Muskel b Verbrennung, Hand |
| M60.21 | FK-Granulom im Weichteilgewebe, aonkl, Schulterregion | M61.35 | Kalz-/Ossifikation Muskel b Verbrennung, Beckenreg/OS |
| M60.22 | FK-Granulom im Weichteilgewebe, aonkl, Oberarm | M61.36 | Kalz-/Ossifikation Muskel b Verbrennung, Unterschenkel |
| M60.23 | FK-Granulom im Weichteilgewebe, aonkl, Unterarm | M61.37 | Kalz-/Ossifikation Muskel b Verbrennung, Knöchel/Fuß |
| M60.24 | FK-Granulom im Weichteilgewebe, aonkl, Hand | M61.38 | Kalz-/Ossifikation Muskel b Verbrennung, sonst Lok |
| M60.25 | FK-Granulom im Weichteilgewebe, aonkl, Becken/OS | M61.39 | Kalz-/Ossifikation Muskel b Verbrennung, nnbez Lok |
| M60.26 | FK-Granulom im Weichteilgewebe, aonkl, Unterschenkel | M61.40 | Sonstige Kalzifikation von Muskeln, mehrere Lok |
| M60.27 | FK-Granulom im Weichteilgewebe, aonkl, Knöchel/Fuß | M61.41 | Sonstige Kalzifikation von Muskeln Schulterregion |
| M60.28 | FK-Granulom im Weichteilgewebe, aonkl, sonst Lok | M61.42 | Sonstige Kalzifikation von Muskeln Oberarm |
| M60.29 | FK-Granulom im Weichteilgewebe, aonkl, nnbez Lok | M61.43 | Sonstige Kalzifikation von Muskeln Unterarm |
| M61.00 | Traumatische Myositis ossificans, mehrere Lok | M61.44 | Sonstige Kalzifikation von Muskeln Hand |
| M61.01 | Traumatische Myositis ossificans Schulterregion | M61.45 | Sonstige Kalzifikation von Muskeln Becken/OS |
| M61.02 | Traumatische Myositis ossificans Oberarm | M61.46 | Sonstige Kalzifikation von Muskeln Unterschenkel |

| | | | |
|--------|--|--------|---|
| M61.47 | Sonstige Kalzifikation von Muskeln Knöchel/Fuß | M62.57 | Muskelschwund u -atrophie, aonkl, Knöchel/Fuß |
| M61.48 | Sonstige Kalzifikation von Muskeln, sonst Lok | M62.58 | Muskelschwund u -atrophie, aonkl, sonst Lok |
| M61.49 | Sonstige Kalzifikation von Muskeln, nnbez Lok | M62.59 | Muskelschwund u -atrophie, aonkl, nnbez Lok |
| M61.50 | Sonstige Ossifikation von Muskeln, mehrere Lok | M62.60 | Muskelzerrung, mehrere Lokalisationen |
| M61.51 | Sonstige Ossifikation von Muskeln Schulterregion | M62.61 | Muskelzerrung Schulterregion |
| M61.52 | Sonstige Ossifikation von Muskeln Oberarm | M62.62 | Muskelzerrung Oberarm |
| M61.53 | Sonstige Ossifikation von Muskeln Unterarm | M62.63 | Muskelzerrung Unterarm |
| M61.54 | Sonstige Ossifikation von Muskeln Hand | M62.64 | Muskelzerrung Hand |
| M61.55 | Sonstige Ossifikation von Muskeln Becken/OS | M62.65 | Muskelzerrung Beckenregion/Oberschenkel |
| M61.56 | Sonstige Ossifikation von Muskeln Unterschenkel | M62.66 | Muskelzerrung Unterschenkel |
| M61.57 | Sonstige Ossifikation von Muskeln Knöchel/Fuß | M62.67 | Muskelzerrung Knöchel/Fuß |
| M61.58 | Sonstige Ossifikation von Muskeln, sonst Lok | M62.68 | Muskelzerrung, sonstige Lokalisation |
| M61.59 | Sonstige Ossifikation von Muskeln, nnbez Lok | M62.69 | Muskelzerrung, nnbez Lokalisationen |
| M61.90 | Kalz-/Ossifikation Muskeln, nnbez, mehrere Lok | M62.80 | Sonst nbez Muskel-KH, mehrere Lokalisationen |
| M61.91 | Kalz-/Ossifikation Muskeln, nnbez, Schulterregion | M62.81 | Sonst nbez Muskel-KH Schulterregion |
| M61.92 | Kalz-/Ossifikation Muskeln, nnbez, Oberarm | M62.82 | Sonst nbez Muskel-KH Oberarm |
| M61.93 | Kalz-/Ossifikation Muskeln, nnbez, Unterarm | M62.83 | Sonst nbez Muskel-KH Unterarm |
| M61.94 | Kalz-/Ossifikation Muskeln, nnbez, Hand | M62.84 | Sonst nbez Muskel-KH Hand |
| M61.95 | Kalz-/Ossifikation Muskeln, nnbez, Becken/OS | M62.85 | Sonst nbez Muskel-KH Beckenregion/Oberschenkel |
| M61.96 | Kalz-/Ossifikation Muskeln, nnbez, Unterschenkel | M62.86 | Sonst nbez Muskel-KH Unterschenkel |
| M61.97 | Kalz-/Ossifikation Muskeln, nnbez, Knöchel/Fuß | M62.87 | Sonst nbez Muskel-KH Knöchel/Fuß |
| M61.98 | Kalz-/Ossifikation Muskeln, nnbez, sonst Lok | M62.88 | Sonst nbez Muskel-KH, sonstige Lokalisation |
| M61.99 | Kalz-/Ossifikation Muskeln, nnbez, nnbez Lok | M62.89 | Sonst nbez Muskel-KH, nnbez Lokalisationen |
| M62.00 | Muskeldiastase, mehrere Lokalisationen | M62.90 | Muskel-KH, nnbez, mehrere Lokalisationen |
| M62.01 | Muskeldiastase Schulterregion | M62.91 | Muskel-KH, nnbez, Schulterregion |
| M62.02 | Muskeldiastase Oberarm | M62.92 | Muskel-KH, nnbez, Oberarm |
| M62.03 | Muskeldiastase Unterarm | M62.93 | Muskel-KH, nnbez, Unterarm |
| M62.04 | Muskeldiastase Hand | M62.94 | Muskel-KH, nnbez, Hand |
| M62.05 | Muskeldiastase Beckenregion/Oberschenkel | M62.95 | Muskel-KH, nnbez, Beckenregion/Oberschenkel |
| M62.06 | Muskeldiastase Unterschenkel | M62.96 | Muskel-KH, nnbez, Unterschenkel |
| M62.07 | Muskeldiastase Knöchel/Fuß | M62.97 | Muskel-KH, nnbez, Knöchel/Fuß |
| M62.08 | Muskeldiastase, sonstige Lokalisation | M62.98 | Muskel-KH, nnbez, sonstige Lokalisation |
| M62.09 | Muskeldiastase, nnbez Lokalisationen | M62.99 | Muskel-KH, nnbez, nnbez Lokalisationen |
| M62.10 | Sonst Muskelriß (nichttraumatisch), mehrere Lok | M65.00 | Sehnenscheidenabszeß, mehrere Lokalisationen |
| M62.11 | Sonst Muskelriß (nichttraumatisch) Schulterregion | M65.01 | Sehnenscheidenabszeß Schulterregion |
| M62.12 | Sonst Muskelriß (nichttraumatisch) Oberarm | M65.02 | Sehnenscheidenabszeß Oberarm |
| M62.13 | So Muskelriß (nichttraumat), Unterarm [Rad Ulna Handgjl] | M65.03 | Sehnenscheidenabszeß Unterarm |
| M62.14 | Sonst Muskelriß (nichttraumatisch) Hand | M65.04 | Sehnenscheidenabszeß Hand |
| M62.15 | Sonst Muskelriß (nichttraumatisch) Becken/OS | M65.05 | Sehnenscheidenabszeß Beckenregion/Oberschenkel |
| M62.16 | Sonst Muskelriß (nichttraumatisch) Unterschenkel | M65.06 | Sehnenscheidenabszeß Unterschenkel |
| M62.17 | Sonst Muskelriß (nichttraumatisch) Knöchel/Fuß | M65.07 | Sehnenscheidenabszeß Knöchel/Fuß |
| M62.18 | Sonst Muskelriß (nichttraumatisch), sonst Lok | M65.08 | Sehnenscheidenabszeß, sonstige Lokalisation |
| M62.19 | Sonst Muskelriß (nichttraumatisch), nnbez Lok | M65.09 | Sehnenscheidenabszeß, nnbez Lokalisationen |
| M62.20 | Ischäm Muskelinf (nichttraumat), mehr Lok | M65.10 | Sonst infektiöse (Teno-) Synovitis, mehrere Lok |
| M62.21 | Ischäm Muskelinf (nichttraumat), Schulterreg | M65.11 | Sonst infektiöse (Teno-) Synovitis Schulterregion |
| M62.22 | Ischäm Muskelinf (nichttraumat), Oberarm | M65.12 | Sonst infektiöse (Teno-) Synovitis Oberarm |
| M62.23 | Ischäm Muskelinf (nichttraumat), Unterarm | M65.13 | Sonst infektiöse (Teno-) Synovitis Unterarm |
| M62.24 | Ischäm Muskelinf (nichttraumat), Hand | M65.14 | Sonst infektiöse (Teno-) Synovitis Hand |
| M62.25 | Ischäm Muskelinf (nichttraumat), Becken/OS | M65.15 | Sonst infektiöse (Teno-) Synovitis Becken/OS |
| M62.26 | Ischäm Muskelinf (nichttraumat), Unterschenkel | M65.16 | Sonst infektiöse (Teno-) Synovitis Unterschenkel |
| M62.27 | Ischäm Muskelinf (nichttraumat), Knöchel/Fuß | M65.17 | Sonst infektiöse (Teno-) Synovitis Knöchel/Fuß |
| M62.28 | Ischäm Muskelinf (nichttraumat), sonst Lok | M65.18 | Sonst infektiöse (Teno-) Synovitis, sonst Lok |
| M62.29 | Ischäm Muskelinf (nichttraumat), nnbez Lok | M65.19 | Sonst infektiöse (Teno-) Synovitis, nnbez Lok |
| M62.30 | Immobilitätssyndrom (paraplegisch), mehrere Lok | M65.20 | Tendinitis calcarea, mehrere Lokalisationen |
| M62.31 | Immobilitätssyndrom (paraplegisch) Schulterregion | M65.22 | Tendinitis calcarea Oberarm |
| M62.32 | Immobilitätssyndrom (paraplegisch) Oberarm | M65.23 | Tendinitis calcarea Unterarm |
| M62.33 | Immobilitätssyndrom (paraplegisch) Unterarm | M65.24 | Tendinitis calcarea Hand |
| M62.34 | Immobilitätssyndrom (paraplegisch) Hand | M65.25 | Tendinitis calcarea Beckenregion/Oberschenkel |
| M62.35 | Immobilitätssyndrom (paraplegisch) Becken/OS | M65.26 | Tendinitis calcarea Unterschenkel |
| M62.36 | Immobilitätssyndrom (paraplegisch) Unterschenkel | M65.27 | Tendinitis calcarea Knöchel/Fuß |
| M62.37 | Immobilitätssyndrom (paraplegisch) Knöchel/Fuß | M65.28 | Tendinitis calcarea, sonstige Lokalisation |
| M62.38 | Immobilitätssyndrom (paraplegisch), sonst Lok | M65.29 | Tendinitis calcarea, nnbez Lokalisationen |
| M62.39 | Immobilitätssyndrom (paraplegisch), nnbez Lok | M65.3 | Schnellender Finger |
| M62.50 | Muskelschwund u -atrophie, aonkl, mehrere Lok | M65.4 | Tendovaginitis stenisans [de Quervain] |
| M62.51 | Muskelschwund u -atrophie, aonkl, Schulterregion | M65.80 | Sonst Synovitis u Tenosynovitis, mehr Lokalisat |
| M62.52 | Muskelschwund u -atrophie, aonkl, Oberarm | M65.81 | Sonst Synovitis u Tenosynovitis Schulterregion |
| M62.53 | Muskelschwund u -atrophie, aonkl, Unterarm | M65.82 | Sonst Synovitis u Tenosynovitis Oberarm |
| M62.54 | Muskelschwund u -atrophie, aonkl, Hand | M65.83 | Sonst Synovitis u Tenosynovitis Unterarm |
| M62.55 | Muskelschwund u -atrophie, aonkl, Becken/OS | M65.84 | Sonst Synovitis u Tenosynovitis Hand |
| M62.56 | Muskelschwund u -atrophie, aonkl, Unterschenkel | M65.85 | Sonst Synovitis u Tenosynovitis Becken/OS |

| | | | |
|--------|---|--------|---|
| M65.86 | Sonst Synovitis u Tenosynovitis Unterschenkel | M67.14 | Sonst Sehnen- (Scheiden-) Kontraktur Hand |
| M65.87 | Sonst Synovitis u Tenosynovitis Knöchel/Fuß | M67.15 | Sonst Sehnen- (Scheiden-) Kontraktur Becken/OS |
| M65.88 | Sonst Synovitis u Tenosynovitis, sonst Lok | M67.16 | Sonst Sehnen- (Scheiden-) Kontraktur Unterschenkel |
| M65.89 | Sonst Synovitis u Tenosynovitis, nnbez Lok | M67.17 | Sonst Sehnen- (Scheiden-) Kontraktur Knöchel/Fuß |
| M65.90 | Synovitis u Tenosynovitis, nnbez, mehrere Lok | M67.18 | Sonst Sehnen- (Scheiden-) Kontraktur, sonst Lok |
| M65.91 | Synovitis u Tenosynovitis, nnbez, Schulterregion | M67.19 | Sonst Sehnen- (Scheiden-) Kontraktur, nnbez Lok |
| M65.92 | Synovitis u Tenosynovitis, nnbez, Oberarm | M67.20 | Hypertrophie Synovialis, aonkl, mehrere Lok |
| M65.93 | Synovitis u Tenosynovitis, nnbez, Unterarm | M67.21 | Hypertrophie Synovialis, aonkl, Schulterregion |
| M65.94 | Synovitis u Tenosynovitis, nnbez, Hand | M67.22 | Hypertrophie Synovialis, aonkl, Oberarm |
| M65.95 | Synovitis u Tenosynovitis, nnbez, Becken/OS | M67.23 | Hypertrophie Synovialis, aonkl, Unterarm |
| M65.96 | Synovitis u Tenosynovitis, nnbez, Unterschenkel | M67.24 | Hypertrophie Synovialis, aonkl, Hand |
| M65.97 | Synovitis u Tenosynovitis, nnbez, Knöchel/Fuß | M67.25 | Hypertrophie Synovialis, aonkl, Becken/Oberschenkel |
| M65.98 | Synovitis u Tenosynovitis, nnbez, sonst Lok | M67.26 | Hypertrophie Synovialis, aonkl, Unterschenkel |
| M65.99 | Synovitis u Tenosynovitis, nnbez, nnbez Lok | M67.27 | Hypertrophie Synovialis, aonkl, Knöchel/Fuß |
| M66.0 | Ruptur einer Poplitealzyste | M67.28 | Hypertrophie Synovialis, aonkl, sonst Lok |
| M66.10 | Ruptur Synovialis, mehrere Lokalisationen | M67.29 | Hypertrophie Synovialis, aonkl, nnbez Lok |
| M66.11 | Ruptur Synovialis Schulterregion | M67.30 | Transitorische Synovitis, mehrere Lok |
| M66.12 | Ruptur Synovialis Oberarm | M67.31 | Transitorische Synovitis Schulterregion |
| M66.13 | Ruptur Synovialis Unterarm | M67.32 | Transitorische Synovitis Oberarm |
| M66.14 | Ruptur Synovialis Hand | M67.33 | Transitorische Synovitis Unterarm |
| M66.15 | Ruptur Synovialis Beckenregion/Oberschenkel | M67.34 | Transitorische Synovitis Hand |
| M66.16 | Ruptur Synovialis Unterschenkel | M67.35 | Transitorische Synovitis Beckenregion/Oberschenkel |
| M66.17 | Ruptur Synovialis Knöchel/Fuß | M67.36 | Transitorische Synovitis Unterschenkel |
| M66.18 | Ruptur Synovialis, sonstige Lokalisation | M67.37 | Transitorische Synovitis Knöchel/Fuß |
| M66.19 | Ruptur Synovialis, nnbez Lokalisationen | M67.38 | Transitorische Synovitis, sonstige Lok |
| M66.20 | Spontanruptur von Strecksehnen, mehrere Lok | M67.39 | Transitorische Synovitis, nnbez Lokalisationen |
| M66.21 | Spontanruptur von Strecksehnen Schulterregion | M67.40 | Ganglion, mehrere Lokalisationen |
| M66.22 | Spontanruptur von Strecksehnen Oberarm | M67.41 | Ganglion Schulterregion |
| M66.23 | Spontanruptur von Strecksehnen Unterarm | M67.42 | Ganglion Oberarm |
| M66.24 | Spontanruptur von Strecksehnen Hand | M67.43 | Ganglion Unterarm |
| M66.25 | Spontanruptur von Strecksehnen Becken/Oberschenkel | M67.44 | Ganglion Hand |
| M66.26 | Spontanruptur von Strecksehnen Unterschenkel | M67.45 | Ganglion Beckenregion/Oberschenkel |
| M66.27 | Spontanruptur von Strecksehnen Knöchel/Fuß | M67.46 | Ganglion Unterschenkel |
| M66.28 | Spontanruptur von Strecksehnen, sonst Lok | M67.47 | Ganglion Knöchel/Fuß |
| M66.29 | Spontanruptur von Strecksehnen, nnbez Lok | M67.48 | Ganglion, sonstige Lokalisation |
| M66.30 | Spontanruptur von Beugesehnen, mehrere Lok | M67.49 | Ganglion, nnbez Lokalisationen |
| M66.31 | Spontanruptur von Beugesehnen Schulterregion | M67.80 | Sonst nbez KH Synovialis u Sehnen, mehrere Lok |
| M66.32 | Spontanruptur von Beugesehnen Oberarm | M67.81 | Sonst nbez KH Synovialis u Sehnen Schulterregion |
| M66.33 | Spontanruptur von Beugesehnen Unterarm | M67.82 | Sonst nbez KH Synovialis u Sehnen Oberarm |
| M66.34 | Spontanruptur von Beugesehnen Hand | M67.83 | Sonst nbez KH Synovialis u Sehnen Unterarm |
| M66.35 | Spontanruptur von Beugesehnen Becken/Oberschenkel | M67.84 | Sonst nbez KH Synovialis u Sehnen Hand |
| M66.36 | Spontanruptur von Beugesehnen Unterschenkel | M67.85 | Sonst nbez KH Synovialis u Sehnen Becken/OS |
| M66.37 | Spontanruptur von Beugesehnen Knöchel/Fuß | M67.86 | Sonst nbez KH Synovialis u Sehnen Unterschenkel |
| M66.38 | Spontanruptur von Beugesehnen, sonst Lok | M67.87 | Sonst nbez KH Synovialis u Sehnen Knöchel/Fuß |
| M66.39 | Spontanruptur von Beugesehnen, nnbez Lok | M67.88 | Sonst nbez KH Synovialis u Sehnen, sonst Lok |
| M66.40 | Spontanruptur sonstiger Sehnen, mehrere Lok | M67.89 | Sonst nbez KH Synovialis u Sehnen, nnbez Lok |
| M66.41 | Spontanruptur sonstiger Sehnen Schulterregion | M67.90 | KH Synovialis u Sehnen, nnbez, mehrere Lok |
| M66.42 | Spontanruptur sonstiger Sehnen Oberarm | M67.91 | KH Synovialis u Sehnen, nnbez, Schulterregion |
| M66.43 | Spontanruptur sonstiger Sehnen Unterarm | M67.92 | KH Synovialis u Sehnen, nnbez, Oberarm |
| M66.44 | Spontanruptur sonstiger Sehnen Hand | M67.93 | KH Synovialis u Sehnen, nnbez, Unterarm |
| M66.45 | Spontanruptur sonstiger Sehnen Becken/Oberschenkel | M67.94 | KH Synovialis u Sehnen, nnbez, Hand |
| M66.46 | Spontanruptur sonstiger Sehnen Unterschenkel | M67.95 | KH Synovialis u Sehnen, nnbez, Becken/OS |
| M66.47 | Spontanruptur sonstiger Sehnen Knöchel/Fuß | M67.96 | KH Synovialis u Sehnen, nnbez, Unterschenkel |
| M66.48 | Spontanruptur sonstiger Sehnen, sonstige Lok | M67.97 | KH Synovialis u Sehnen, nnbez, Knöchel/Fuß |
| M66.49 | Spontanruptur sonstiger Sehnen, nnbez Lok | M67.98 | KH Synovialis u Sehnen, nnbez, sonst Lok |
| M66.50 | Spontanruptur von nnbez Sehnen, mehrere Lok | M67.99 | KH Synovialis u Sehnen, nnbez, nnbez Lok |
| M66.51 | Spontanruptur von nnbez Sehnen Schulterregion | M70.0 | Chron Tenosynovitis crepitans Hand u Handgelenk |
| M66.52 | Spontanruptur von nnbez Sehnen Oberarm | M70.1 | Bursitis im Bereich Hand |
| M66.53 | Spontanruptur von nnbez Sehnen Unterarm | M70.2 | Bursitis olecrani |
| M66.54 | Spontanruptur von nnbez Sehnen Hand | M70.3 | Sonstige Bursitis im Bereich Ellenbogen |
| M66.55 | Spontanruptur von nnbez Sehnen Becken/Oberschenkel | M70.4 | Bursitis praepatellaris |
| M66.56 | Spontanruptur von nnbez Sehnen Unterschenkel | M70.5 | Sonstige Bursitis im Bereich Knie |
| M66.57 | Spontanruptur von nnbez Sehnen Knöchel/Fuß | M70.6 | Bursitis trochanterica |
| M66.58 | Spontanruptur von nnbez Sehnen, sonst Lok | M70.7 | Sonstige Bursitis im Bereich Hüfte |
| M66.59 | Spontanruptur von nnbez Sehnen, nnbez Lok | M70.8 | Sonst KH Weichteilgew d Beanspruchung/Überbeanspr/Druck |
| M67.0 | Achillessehnenverkürzung (erworben) | M70.9 | Nbez KH WTgew d Beanspruchung/Überbeanspr/Druck |
| M67.10 | Sonst Sehnen- (Scheiden-) Kontraktur, mehrere Lok | M71.00 | Schleimbeutelabszeß, mehrere Lokalisationen |
| M67.11 | Sonst Sehnen- (Scheiden-) Kontraktur Schulterregion | M71.01 | Schleimbeutelabszeß Schulterregion |
| M67.12 | Sonst Sehnen- (Scheiden-) Kontraktur Oberarm | M71.02 | Schleimbeutelabszeß Oberarm |
| M67.13 | Sonst Sehnen- (Scheiden-) Kontraktur Unterarm | M71.03 | Schleimbeutelabszeß Unterarm |

| | | | |
|--------|---|--------|--|
| M71.04 | Schleimbeutelabszeß Hand | M72.2 | Fibromatose Plantarfaszie [Ledderhose-Kontraktur] |
| M71.05 | Schleimbeutelabszeß Beckenregion/Oberschenkel | M72.40 | Pseudosarkomatöse Fibromatose, mehrere Lok |
| M71.06 | Schleimbeutelabszeß Unterschenkel | M72.41 | Pseudosarkomatöse Fibromatose Schulterregion |
| M71.07 | Schleimbeutelabszeß Knöchel/Fuß | M72.42 | Pseudosarkomatöse Fibromatose Oberarm |
| M71.08 | Schleimbeutelabszeß, sonstige Lokalisation | M72.43 | Pseudosarkomatöse Fibromatose Unterarm |
| M71.09 | Schleimbeutelabszeß, nnbez Lokalisationen | M72.44 | Pseudosarkomatöse Fibromatose Hand |
| M71.10 | Sonstige infektiöse Bursitis, mehrere Lok | M72.45 | Pseudosarkomatöse Fibromatose Becken/OS |
| M71.11 | Sonstige infektiöse Bursitis Schulterregion | M72.46 | Pseudosarkomatöse Fibromatose Unterschenkel |
| M71.12 | Sonstige infektiöse Bursitis Oberarm | M72.47 | Pseudosarkomatöse Fibromatose Knöchel/Fuß |
| M71.13 | Sonstige infektiöse Bursitis Unterarm | M72.48 | Pseudosarkomatöse Fibromatose, sonst Lok |
| M71.14 | Sonstige infektiöse Bursitis Hand | M72.49 | Pseudosarkomatöse Fibromatose, nnbez Lok |
| M71.15 | Sonstige infektiöse Bursitis Beckenregion/OS | M72.60 | Nekrotis Faszitis, Mehr Lok |
| M71.16 | Sonstige infektiöse Bursitis Unterschenkel | M72.61 | Nekrotis Faszitis, Schulterreg |
| M71.17 | Sonstige infektiöse Bursitis Knöchel/Fuß | M72.62 | Nekrotis Faszitis, Oberarm |
| M71.18 | Sonstige infektiöse Bursitis, sonstige Lok | M72.63 | Nekrotis Faszitis, Unterarm |
| M71.19 | Sonstige infektiöse Bursitis, nnbez Lok | M72.64 | Nekrotis Faszitis, Hand |
| M71.2 | Synovialzyste im Bereich Kniekehle [Baker-Zyste] | M72.65 | Nekrotis Faszitis, Beckenreg/OS |
| M71.30 | Sonstige Schleimbeutelzyste, mehrere Lokalisationen | M72.66 | Nekrotis Faszitis, Unterschenkel |
| M71.31 | Sonstige Schleimbeutelzyste Schulterregion | M72.67 | Nekrotis Faszitis, Knöchel/Fuß |
| M71.32 | Sonstige Schleimbeutelzyste Oberarm | M72.68 | Nekrotis Faszitis, Sonstige |
| M71.33 | Sonstige Schleimbeutelzyste Unterarm | M72.69 | Nekrotis Faszitis, Lok nnbez |
| M71.34 | Sonstige Schleimbeutelzyste Hand | M72.80 | Sonstige Fibromatosen, mehrere Lokalisationen |
| M71.35 | Sonstige Schleimbeutelzyste Becken/Oberschenkel | M72.81 | Sonstige Fibromatosen Schulterregion |
| M71.36 | Sonstige Schleimbeutelzyste Unterschenkel | M72.82 | Sonstige Fibromatosen Oberarm |
| M71.37 | Sonstige Schleimbeutelzyste Knöchel/Fuß | M72.83 | Sonstige Fibromatosen Unterarm |
| M71.38 | Sonstige Schleimbeutelzyste, sonstige Lok | M72.84 | Sonstige Fibromatosen Hand |
| M71.39 | Sonstige Schleimbeutelzyste, nnbez Lokalisationen | M72.85 | Sonstige Fibromatosen Beckenregion/OS |
| M71.40 | Bursitis calcarea, mehrere Lokalisationen | M72.86 | Sonstige Fibromatosen Unterschenkel |
| M71.42 | Bursitis calcarea Oberarm | M72.87 | Sonstige Fibromatosen Knöchel/Fuß |
| M71.43 | Bursitis calcarea Unterarm | M72.88 | Sonstige Fibromatosen, sonstige Lokalisation |
| M71.44 | Bursitis calcarea Hand | M72.89 | Sonstige Fibromatosen, nnbez Lokalisationen |
| M71.45 | Bursitis calcarea Beckenregion/Oberschenkel | M72.90 | Fibromatose, nnbez, mehrere Lokalisationen |
| M71.46 | Bursitis calcarea Unterschenkel | M72.91 | Fibromatose, nnbez, Schulterregion |
| M71.47 | Bursitis calcarea Knöchel/Fuß | M72.92 | Fibromatose, nnbez, Oberarm |
| M71.48 | Bursitis calcarea, sonstige Lokalisation | M72.93 | Fibromatose, nnbez, Unterarm |
| M71.49 | Bursitis calcarea, nnbez Lokalisationen | M72.94 | Fibromatose, nnbez, Hand |
| M71.50 | Sonstige Bursitis, aonkl, mehrere Lokalisationen | M72.95 | Fibromatose, nnbez, Beckenregion/OS |
| M71.52 | Sonstige Bursitis, aonkl, Oberarm | M72.96 | Fibromatose, nnbez, Unterschenkel |
| M71.53 | Sonstige Bursitis, aonkl, Unterarm | M72.97 | Fibromatose, nnbez, Knöchel/Fuß |
| M71.54 | Sonstige Bursitis, aonkl, Hand | M72.98 | Fibromatose, nnbez, sonstige Lokalisation |
| M71.55 | Sonstige Bursitis, aonkl, Beckenregion/Oberschenkel | M72.99 | Fibromatose, nnbez, nnbez Lokalisationen |
| M71.56 | Sonstige Bursitis, aonkl, Unterschenkel | M75.0 | Adhäsive Entzündung Schultergelenkkapsel |
| M71.57 | Sonstige Bursitis, aonkl, Knöchel/Fuß | M75.1 | Läsionen Rotatorenmanschette |
| M71.58 | Sonstige Bursitis, aonkl, sonstige Lokalisation | M75.2 | Tendinitis M biceps brachii |
| M71.59 | Sonstige Bursitis, aonkl, nnbez Lokalisationen | M75.3 | Tendinitis calcarea im Schulterbereich |
| M71.80 | Sonstige nbez Bursopathien, mehrere Lokalisationen | M75.4 | Impingement-Syndrom Schulter |
| M71.81 | Sonstige nbez Bursopathien Schulterregion | M75.5 | Bursitis im Schulterbereich |
| M71.82 | Sonstige nbez Bursopathien Oberarm | M75.8 | Sonstige Schulterläsionen |
| M71.83 | Sonstige nbez Bursopathien Unterarm | M75.9 | Schulterläsion, nnbez |
| M71.84 | Sonstige nbez Bursopathien Hand | M76.0 | Tendinitis Glutäus-Sehne(n) |
| M71.85 | Sonstige nbez Bursopathien Becken/Oberschenkel | M76.1 | Tendinitis Iliopsoas-Sehne |
| M71.86 | Sonstige nbez Bursopathien Unterschenkel | M76.2 | Knochensporn am Darmbeinkamm |
| M71.87 | Sonstige nbez Bursopathien Knöchel/Fuß | M76.3 | Tractus-iliotibialis-Synd |
| M71.88 | Sonstige nbez Bursopathien, sonstige Lok | M76.4 | Bursitis Bereich Lig collaterale tibiale [Stieda-Pellegrini] |
| M71.89 | Sonstige nbez Bursopathien, nnbez Lokalisationen | M76.5 | Tendinitis Patellarsehne |
| M71.90 | Bursopathie, nnbez, mehrere Lokalisationen | M76.6 | Tendinitis Achillessehne |
| M71.91 | Bursopathie, nnbez, Schulterregion | M76.7 | Tendinitis Peronäussehne(n) |
| M71.92 | Bursopathie, nnbez, Oberarm | M76.8 | Sonst Enthesopathien unt Extrem m Ausnahme Fuß |
| M71.93 | Bursopathie, nnbez, Unterarm | M76.9 | Enthesopathie untere Extremität, nnbez |
| M71.94 | Bursopathie, nnbez, Hand | M77.0 | Epicondylitis ulnaris humeri |
| M71.95 | Bursopathie, nnbez, Beckenregion/Oberschenkel | M77.1 | Epicondylitis radialis humeri |
| M71.96 | Bursopathie, nnbez, Unterschenkel | M77.2 | Periarthritis im Bereich Handgelenk |
| M71.97 | Bursopathie, nnbez, Knöchel/Fuß | M77.4 | Metatarsalgie |
| M71.98 | Bursopathie, nnbez, sonstige Lokalisation | M77.5 | Sonstige Enthesopathie Fuß |
| M71.99 | Bursopathie, nnbez, nnbez Lokalisationen | M77.8 | Sonstige Enthesopathien, aonkl |
| M72.0 | Fibromatose Palmarfaszie [Dupuytren-Kontraktur] | M77.9 | Enthesopathie, nnbez |
| M72.1 | Fingerknöchelpolster [Knuckle pads] | | |

Hauptdiagnose I72-2

S72.3 Fraktur Femurschaft

ADRG I73**Nachbehandlung bei Erkrankungen des Bindegewebes**

Hauptdiagnose in Tabelle I73-1

DRG I73Z**Nachbehandlung bei Erkrankungen des Bindegewebes****Hauptdiagnose I73-1**

| | | | |
|--------|---|-------|---|
| M96.6 | Kn-Fx nach Einsetzen orthop Impl/GelProthese/KnPlatte | T84.7 | Infekt/entz Rkt durch so orthopäd Endoproth/Impl/Transplant |
| M96.80 | Elektiv offen belassenes Sternum n thoraxchir Eingriff | T84.8 | So Komplik d orthopäd Endoproth/Implant/Transplantate |
| M96.81 | Instabiler Thorax nach thoraxchirurgischem Eingriff | T84.9 | Nnbez Komplik durch orthopäd Endoproth/Implant/Transpl |
| M96.88 | Sonst KH Muskel-Skelett-System nach med Maßn | T87.0 | Komplik d replantierte (Teile der) obere(n) Extremität |
| M96.9 | KH Muskel-Skelett-Systems nach med Maßn, nnbez | T87.1 | Komplik d replantierte (Teile der) untere(n) Extremität |
| T84.0 | Mechan Komplikation durch eine Gelenkendoprothese | T87.2 | Komplikationen d sonst replantierten Körperteil |
| T84.1 | Mechan Komplik d interne OSyVorricht an Extrknochen | Z44.0 | Versorgen m u Anpassen künstl Arm (komplett) (partiell) |
| T84.2 | Mechan Komplik d interne OSyVorricht an so Knochen | Z44.1 | Versorgen m u Anpassen künstl Bein (komplett) (partiell) |
| T84.3 | Mechan Komplik d so Knochengeräte/-implant/-transplant | Z46.7 | Versorgen m u Anpassen orthopädisches Hilfsmittel |
| T84.4 | Mechan Komplik d so intern orthopäd Gerät/Impl/Transplant | Z47.8 | Sonstige nbez orthopädische Nachbehandlung |
| T84.5 | Infektion/entzündl Rkt durch eine Gelenkendoprothese | Z47.9 | Orthopädische Nachbehandlung, nnbez |
| T84.6 | Infektion/entzündl Rkt durch interne OSyVorricht [jede Lok] | | |

ADRG I74**Verletzungen an Unterarm, Handgelenk, Hand oder Fuss oder unspezifische Arthropathien**

Hauptdiagnose in Tabelle I74-1

DRG I74A**Verletzungen an Unterarm, Handgelenk, Hand oder Fuss mit schweren CC oder unspezifische Arthropathien**

PCCL > 2 oder Hauptdiagnose in Tabelle I74-2

DRG I74B**Verletzungen an Unterarm, Handgelenk, Hand oder Fuss, Alter < 10 Jahre**

Alter < 10 Jahre

DRG I74C**Verletzungen an Unterarm, Handgelenk, Hand oder Fuss, Alter > 9 Jahre****Diagnose I74-1**

| | | | |
|--------|--|--------|--|
| M02.00 | Arthritis nach intestinalem Bypass, mehrere Lok | M02.82 | Sonst reaktive Arthritiden Oberarm |
| M02.01 | Arthritis nach intestinalem Bypass Schulterregion | M02.83 | Sonst reaktive Arthritiden Unterarm |
| M02.02 | Arthritis nach intestinalem Bypass Oberarm | M02.84 | Sonst reaktive Arthritiden Hand |
| M02.03 | Arthritis nach intestinalem Bypass Unterarm | M02.85 | Sonst reaktive Arthritiden Beckenregion/Oberschenkel |
| M02.04 | Arthritis nach intestinalem Bypass Hand | M02.86 | Sonst reaktive Arthritiden Unterschenkel |
| M02.05 | Arthritis nach intestinalem Bypass Becken/Oberschenkel | M02.87 | Sonst reaktive Arthritiden Knöchel/Fuß |
| M02.06 | Arthritis nach intestinalem Bypass Unterschenkel | M02.88 | Sonst reaktive Arthritiden, sonstige Lok |
| M02.07 | Arthritis nach intestinalem Bypass Knöchel/Fuß | M02.89 | Sonst reaktive Arthritiden, nnbez Lokalisationen |
| M02.08 | Arthritis nach intestinalem Bypass, sonst Lok | M02.90 | Reaktive Arthritis, nnbez, mehrere Lok |
| M02.09 | Arthritis nach intestinalem Bypass, nnbez Lok | M02.91 | Reaktive Arthritis, nnbez, Schulterregion |
| M02.20 | Arthritis nach Impfung, mehrere Lokalisationen | M02.92 | Reaktive Arthritis, nnbez, Oberarm |
| M02.21 | Arthritis nach Impfung Schulterregion | M02.93 | Reaktive Arthritis, nnbez, Unterarm |
| M02.22 | Arthritis nach Impfung Oberarm | M02.94 | Reaktive Arthritis, nnbez, Hand |
| M02.23 | Arthritis nach Impfung Unterarm | M02.95 | Reaktive Arthritis, nnbez, Beckenreg/Oberschenkel |
| M02.24 | Arthritis nach Impfung Hand | M02.96 | Reaktive Arthritis, nnbez, Unterschenkel |
| M02.25 | Arthritis nach Impfung Beckenregion/Oberschenkel | M02.97 | Reaktive Arthritis, nnbez, Knöchel/Fuß |
| M02.26 | Arthritis nach Impfung Unterschenkel | M02.98 | Reaktive Arthritis, nnbez, sonstige Lokalisation |
| M02.27 | Arthritis nach Impfung Knöchel/Fuß | M02.99 | Reaktive Arthritis, nnbez, nnbez Lokalisationen |
| M02.28 | Arthritis nach Impfung, sonstige Lokalisation | M12.80 | Sonst nbez Arthropathien, aonkl, mehrere Lok |
| M02.29 | Arthritis nach Impfung, nnbez Lokalisationen | M12.81 | Sonst nbez Arthropathien, aonkl, Schulterregion |
| M02.80 | Sonst reaktive Arthritiden, mehrere Lok | M12.82 | Sonst nbez Arthropathien, aonkl, Oberarm |
| M02.81 | Sonst reaktive Arthritiden Schulterregion | M12.83 | Sonst nbez Arthropathien, aonkl, Unterarm |

| | | | |
|--------|---|--------|---|
| M12.84 | Sonst nbez Arthropathien, aonkl, Hand | S53.48 | Verstauchung Zerrung, Ellenbogen, sonstige Teile |
| M12.85 | Sonst nbez Arthropathien, aonkl, Becken/Oberschenkel | S56.0 | Verletz Beugemuskl/-sehne, Daumen, in Höhe Unterarm |
| M12.86 | Sonst nbez Arthropathien, aonkl, Unterschenkel | S56.1 | Verletz Beugemuskl/-sehne ein/mehr, so Finger, i Höhe UA |
| M12.87 | Sonst nbez Arthropathien, aonkl, Knöchel/Fuß | S56.2 | Verletz sonst Beugemuskl/-sehne in Höhe Unterarm |
| M12.88 | Sonst nbez Arthropathien, aonkl, sonst Lok | S56.3 | Verletz Streck-/Abduktormusk/-sehne, Daumen, in Höhe UA |
| M12.89 | Sonst nbez Arthropathien, aonkl, nnbez Lok | S56.4 | Verletz Streckmusk/-sehne ein/mehr, so Finger, in Höhe UA |
| M13.11 | Monarthritis, aonkl, Schulterregion | S56.5 | Verletz so Streckmusk/-sehne, in Höhe Unterarm |
| M13.12 | Monarthritis, aonkl, Oberarm | S56.7 | Verletz mehrerer Muskeln Sehnen, in Höhe Unterarm |
| M13.13 | Monarthritis, aonkl, Unterarm | S56.8 | Verletz sonst u nnbez Sehnen Muskeln, in Höhe Unterarm |
| M13.14 | Monarthritis, aonkl, Hand | S62.0 | Fraktur, Os scaphoideum, Hand |
| M13.15 | Monarthritis, aonkl, Beckenregion/Oberschenkel | S62.10 | Fraktur, Handwurzelknochen, nnbez |
| M13.16 | Monarthritis, aonkl, Unterschenkel | S62.11 | Fraktur, Os lunatum |
| M13.17 | Monarthritis, aonkl, Knöchel/Fuß | S62.12 | Fraktur, Os triquetrum |
| M13.18 | Monarthritis, aonkl, sonstige Lokalisation | S62.13 | Fraktur, Os pisiforme |
| M13.19 | Monarthritis, aonkl, nnbez Lokalisationen | S62.14 | Fraktur, Os trapezium |
| M13.80 | Sonst nbez Arthritis, mehrere Lokalisationen | S62.15 | Fraktur, Os trapezoideum |
| M13.81 | Sonst nbez Arthritis Schulterregion | S62.16 | Fraktur, Os capitatum |
| M13.82 | Sonst nbez Arthritis Oberarm | S62.17 | Fraktur, Os hamatum |
| M13.83 | Sonst nbez Arthritis Unterarm | S62.19 | Fraktur sonstiger oder mehrerer Handwurzelknochen |
| M13.84 | Sonst nbez Arthritis Hand | S62.20 | Fraktur 1. Mittelhandknochen, Teil nnbez |
| M13.85 | Sonst nbez Arthritis Beckenreg/Oberschenkel | S62.21 | Fraktur 1. Mittelhandknochen, Basis |
| M13.86 | Sonst nbez Arthritis Unterschenkel | S62.22 | Fraktur 1. Mittelhandknochen, Schaft |
| M13.87 | Sonst nbez Arthritis Knöchel/Fuß | S62.23 | Fraktur 1. Mittelhandknochen, Kollum |
| M13.88 | Sonst nbez Arthritis, sonst Lokalisationen | S62.24 | Fraktur 1. Mittelhandknochen, Kopf |
| M13.89 | Sonst nbez Arthritis, nnbez Lokalisationen | S62.30 | Fraktur sonst Mittelhandknochens: Teil nnbez |
| M13.90 | Arthritis, nnbez, mehrere Lokalisationen | S62.31 | Fraktur eines sonstigen Mittelhandknochens: Basis |
| M13.91 | Arthritis, nnbez, Schulterregion | S62.32 | Fraktur eines sonstigen Mittelhandknochens: Schaft |
| M13.92 | Arthritis, nnbez, Oberarm | S62.33 | Fraktur eines sonstigen Mittelhandknochens: Kollum |
| M13.93 | Arthritis, nnbez, Unterarm | S62.34 | Fraktur eines sonstigen Mittelhandknochens: Kopf |
| M13.94 | Arthritis, nnbez, Hand | S62.4 | Multiple Frakturen Mittelhandknochen |
| M13.95 | Arthritis, nnbez, Beckenregion/Oberschenkel | S62.50 | Fraktur Daumen, Teil nnbez |
| M13.96 | Arthritis, nnbez, Unterschenkel | S62.51 | Fraktur Daumen, proximale Phalanx |
| M13.97 | Arthritis, nnbez, Knöchel/Fuß | S62.52 | Fraktur Daumen, distale Phalanx |
| M13.98 | Arthritis, nnbez, sonst Lokalisation | S62.60 | Fraktur eines sonstigen Fingers, Teil nnbez |
| M13.99 | Arthritis, nnbez, nnbez Lokalisationen | S62.61 | Fraktur eines sonst Fingers, proximale Phalanx |
| M15.8 | Sonstige Polyarthrose | S62.62 | Fraktur eines sonstigen Fingers, mittlere Phalanx |
| M24.13 | Sonst Gelenkknorpelschädigungen Unterarm | S62.63 | Fraktur eines sonstigen Fingers, distale Phalanx |
| M24.14 | Sonst Gelenkknorpelschädigungen Hand | S62.7 | Multiple Frakturen Finger |
| M24.33 | Patho Lux/Sublux Gelenk, aonkl, Unterarm | S62.8 | Fraktur sonst u nnbez Teile Handgelenk u Hand |
| M24.34 | Patho Lux/Sublux Gelenk, aonkl, Hand | S63.00 | Luxation Handgelenk, Teil nnbez |
| M24.39 | Patho Lux/Sublux Gelenk, aonkl, nnbez Lok | S63.01 | Luxation Handgelenk, Radiolunär (-Gelenk) |
| M24.43 | Habit Lux/Sublux Gelenk Unterarm | S63.02 | Luxation Handgelenk, Radiokarpal (-Gelenk) |
| M24.44 | Habit Lux/Sublux Gelenk Hand | S63.03 | Luxation Handgelenk, Mediokarpal (-Gelenk) |
| S52.00 | Fx prox Ende Ulna, Teil nnbez | S63.04 | Luxation Handgelenk, Karpometakarpal (-Gelenk) |
| S52.01 | Fx prox Ende Ulna, Olekranon | S63.08 | Luxation Handgelenk, sonstige |
| S52.02 | Fx prox Ende Ulna, Proc coronoidei | S63.10 | Luxation Finger, Teil nnbez |
| S52.09 | Fx prox Ende Ulna, sonst u mult Teile | S63.11 | Luxation Finger, Metakarpophalangeal (-Gelenk) |
| S52.10 | Fraktur, proximales Ende Radius, Teil nnbez | S63.12 | Luxation Finger, Interphalangeal (-Gelenk) |
| S52.11 | Fraktur, proximales Ende Radius, Kopf | S63.2 | Multiple Luxationen Finger |
| S52.12 | Fraktur, proximales Ende Radius, Kollum | S63.3 | Traumatische Ruptur, Bänder Handgelenk Handwurzel |
| S52.19 | Fraktur, proximales Ende Radius, sonst u multiple Teile | S63.4 | Traumat Ruptur, Bänder Finger MCP-/Interphalangeal |
| S52.20 | Fraktur, Ulnaschaft, Teil nnbez | S63.50 | Verstauchung Zerrung Handgelenk, Teil nnbez |
| S52.21 | Fraktur, proximaler Ulnaschaft u Luxation Radiuskopf | S63.51 | Verstauchung Zerrung Handgelenk, Karpal (-Gelenk) |
| S52.30 | Fraktur, Radiuschaft, Teil nnbez | S63.52 | Verstauchung Zerr Handgel, Radiokarpal (-Band) (-Gelenk) |
| S52.31 | Fraktur, distaler Radiuschaft u Luxation Ulnakopf | S63.53 | Verstauchung Zerr Handgel, Karpometakarpal (-Gelenk) |
| S52.4 | Fraktur, Ulna-/Radiuschaft, kombiniert | S63.58 | Verstauchung Zerrung Handgelenk, sonst Teile |
| S52.50 | Distale Fraktur, Radius, nnbez | S63.60 | Verstauchung Zerrung ein/mehr Finger, Teil nnbez |
| S52.51 | Distale Fraktur, Radius, Extensionsfraktur | S63.61 | Verstauch Zerr ein/mehr Finger, Metakarpophal(-Gelenk) |
| S52.52 | Distale Fraktur, Radius, Flexionsfraktur | S63.62 | Verstauch Zerr ein/mehr Finger, Interphalangeal (-Gelenk) |
| S52.59 | Distale Fraktur, Radius, sonst u multiple Teile | S63.68 | Verstauchung Zerrung ein/mehr Finger, sonst Teile |
| S52.6 | Distale Fraktur, Ulna Radius, kombiniert | S63.7 | Verstauchung Zerrung sonst u nnbez Teile Hand |
| S52.8 | Fraktur sonstiger Teile, Unterarm | S66.0 | Verletz lg BeugMuskl Sehne Daumen, i Höhe Handgel Hand |
| S52.9 | Fraktur, Unterarm, Teil nnbez | S66.1 | Verletz Beugemuskl/-sehne so Finger, i Höhe Handgel Hand |
| S53.2 | Traumatische Ruptur, Lig collaterale radiale | S66.2 | Verletz Streckmusk/-sehne Daumen, i Höhe Handgel Hand |
| S53.3 | Traumatische Ruptur, Lig collaterale ulnare | S66.3 | Verletz Streckmusk/-sehne so Finger, i Höhe Handgel Hand |
| S53.40 | Verstauchung Zerrung, Ellenbogen, Teil nnbez | S66.4 | Verletz kz Muskel Sehne Daumen, i Höhe Handgel Hand |
| S53.41 | Verstauchung Zerrung, Ellenbogen, Lig collaterale radiale | S66.5 | Verletz kz Muskel Sehne so Finger, i Höhe Handgel Hand |
| S53.42 | Verstauchung Zerrung, Ellenbogen, Lig collaterale ulnare | S66.6 | Verletz mehr Beugemuskl/-sehne, i Höhe Handgelenk Hand |
| S53.43 | Verstauchung Zerrung, Ellenbogen, Humeroradial (-Gelenk) | S66.7 | Verletz mehr Streckmusk/-sehne, i Höhe Handgelenk Hand |
| S53.44 | Verstauchung Zerrung, Ellenbogen, Humeroulnar (-Gelenk) | S66.8 | Verletzung so Muskeln Sehnen, i Höhe Handgelenk Hand |

| | | | |
|--------|---|--------|---|
| S66.9 | Verletzung nnbez Muskel Sehne in Höhe Handgelenk Hand | S93.12 | Luxation ein/mehr Zehen, Interphalangeal (-Gelenk) |
| S92.1 | Fraktur Talus | S93.30 | Luxation sonst u nnbez Teile Fuß, Teil nnbez |
| S92.20 | Fraktur, ein/mehr sonst Fußwurzelknochen, nnbez | S93.31 | Luxation so u nnbez Teil Fuß, Fußwurz(-Knoch), Gelenk nnbez |
| S92.21 | Fraktur, Os naviculare pedis | S93.32 | Luxation sonst u nnbez Teile Fuß, Mediotarsal (-Gelenk) |
| S92.22 | Fraktur, Os cuboideum | S93.33 | Luxation sonst u nnbez Teile Fuß, Tarsometatarsal (-Gelenk) |
| S92.23 | Fraktur, Os cuneiforme (intermedium) (laterale) (mediale) | S93.34 | Lux so u nnbez Teil Fuß, Metatarsal(-Knochen), Gelenk nnbez |
| S92.28 | Fraktur, sonstige Fußwurzelknochen | S93.38 | Luxation sonst u nnbez Teile Fuß, sonst |
| S92.3 | Fraktur Mittelfußknochen | S93.5 | Verstauchung Zerrung ein/mehr Zehen |
| S92.4 | Fraktur Großzehe | S93.6 | Verstauchung Zerrung sonst u nnbez Teile Fuß |
| S92.5 | Fraktur sonstige Zehe | S96.0 | Verletzt lg Beugemuskeln Zehen in Höhe Knöchel Fuß |
| S92.7 | Multiple Frakturen Fuß | S96.1 | Verletzt lg Streckmuskeln Zehen in Höhe Knöchel Fuß |
| S92.9 | Fraktur Fuß, nnbez | S96.2 | Verletzt kurze Muskeln Sehnen in Höhe Knöchel Fuß |
| S93.10 | Luxation ein/mehr Zehen, nnbez | S96.7 | Verletzt mehr Muskeln Sehnen in Höhe Knöchel Fuß |
| S93.11 | Luxation ein/mehr Zehen, Metatarsophal (-Gelenk) | S96.8 | Verletzt sonst Muskeln Sehnen in Höhe Knöchel Fuß |

Hauptdiagnose I74-2

| | | | |
|--------|--|--------|--|
| M02.00 | Arthritis nach intestinalem Bypass, mehrere Lok | M12.80 | Sonst nbez Arthropathien, aonkl, mehrere Lok |
| M02.01 | Arthritis nach intestinalem Bypass Schulterregion | M12.81 | Sonst nbez Arthropathien, aonkl, Schulterregion |
| M02.02 | Arthritis nach intestinalem Bypass Oberarm | M12.82 | Sonst nbez Arthropathien, aonkl, Oberarm |
| M02.03 | Arthritis nach intestinalem Bypass Unterarm | M12.83 | Sonst nbez Arthropathien, aonkl, Unterarm |
| M02.04 | Arthritis nach intestinalem Bypass Hand | M12.84 | Sonst nbez Arthropathien, aonkl, Hand |
| M02.05 | Arthritis nach intestinalem Bypass Becken/Oberschenkel | M12.85 | Sonst nbez Arthropathien, aonkl, Becken/Oberschenkel |
| M02.06 | Arthritis nach intestinalem Bypass Unterschenkel | M12.86 | Sonst nbez Arthropathien, aonkl, Unterschenkel |
| M02.07 | Arthritis nach intestinalem Bypass Knöchel/Fuß | M12.87 | Sonst nbez Arthropathien, aonkl, Knöchel/Fuß |
| M02.08 | Arthritis nach intestinalem Bypass, sonst Lok | M12.88 | Sonst nbez Arthropathien, aonkl, sonst Lok |
| M02.09 | Arthritis nach intestinalem Bypass, nnbez Lok | M12.89 | Sonst nbez Arthropathien, aonkl, nnbez Lok |
| M02.20 | Arthritis nach Impfung, mehrere Lokalisationen | M13.11 | Monarthritis, aonkl, Schulterregion |
| M02.21 | Arthritis nach Impfung Schulterregion | M13.12 | Monarthritis, aonkl, Oberarm |
| M02.22 | Arthritis nach Impfung Oberarm | M13.13 | Monarthritis, aonkl, Unterarm |
| M02.23 | Arthritis nach Impfung Unterarm | M13.14 | Monarthritis, aonkl, Hand |
| M02.24 | Arthritis nach Impfung Hand | M13.15 | Monarthritis, aonkl, Beckenregion/Oberschenkel |
| M02.25 | Arthritis nach Impfung Beckenregion/Oberschenkel | M13.16 | Monarthritis, aonkl, Unterschenkel |
| M02.26 | Arthritis nach Impfung Unterschenkel | M13.17 | Monarthritis, aonkl, Knöchel/Fuß |
| M02.27 | Arthritis nach Impfung Knöchel/Fuß | M13.18 | Monarthritis, aonkl, sonstige Lokalisation |
| M02.28 | Arthritis nach Impfung, sonstige Lokalisation | M13.19 | Monarthritis, aonkl, nnbez Lokalisationen |
| M02.29 | Arthritis nach Impfung, nnbez Lokalisationen | M13.80 | Sonst nbez Arthritis, mehrere Lokalisationen |
| M02.80 | Sonst reaktive Arthritiden, mehrere Lok | M13.81 | Sonst nbez Arthritis Schulterregion |
| M02.81 | Sonst reaktive Arthritiden Schulterregion | M13.82 | Sonst nbez Arthritis Oberarm |
| M02.82 | Sonst reaktive Arthritiden Oberarm | M13.83 | Sonst nbez Arthritis Unterarm |
| M02.83 | Sonst reaktive Arthritiden Unterarm | M13.84 | Sonst nbez Arthritis Hand |
| M02.84 | Sonst reaktive Arthritiden Hand | M13.85 | Sonst nbez Arthritis Beckenreg/Oberschenkel |
| M02.85 | Sonst reaktive Arthritiden Beckenregion/Oberschenkel | M13.86 | Sonst nbez Arthritis Unterschenkel |
| M02.86 | Sonst reaktive Arthritiden Unterschenkel | M13.87 | Sonst nbez Arthritis Knöchel/Fuß |
| M02.87 | Sonst reaktive Arthritiden Knöchel/Fuß | M13.88 | Sonst nbez Arthritis, sonst Lokalisationen |
| M02.88 | Sonst reaktive Arthritiden, sonstige Lok | M13.89 | Sonst nbez Arthritis, nnbez Lokalisationen |
| M02.89 | Sonst reaktive Arthritiden, nnbez Lokalisationen | M13.90 | Arthritis, nnbez, mehrere Lokalisationen |
| M02.90 | Reaktive Arthritis, nnbez, mehrere Lok | M13.91 | Arthritis, nnbez, Schulterregion |
| M02.91 | Reaktive Arthritis, nnbez, Schulterregion | M13.92 | Arthritis, nnbez, Oberarm |
| M02.92 | Reaktive Arthritis, nnbez, Oberarm | M13.93 | Arthritis, nnbez, Unterarm |
| M02.93 | Reaktive Arthritis, nnbez, Unterarm | M13.94 | Arthritis, nnbez, Hand |
| M02.94 | Reaktive Arthritis, nnbez, Hand | M13.95 | Arthritis, nnbez, Beckenregion/Oberschenkel |
| M02.95 | Reaktive Arthritis, nnbez, Beckenreg/Oberschenkel | M13.96 | Arthritis, nnbez, Unterschenkel |
| M02.96 | Reaktive Arthritis, nnbez, Unterschenkel | M13.97 | Arthritis, nnbez, Knöchel/Fuß |
| M02.97 | Reaktive Arthritis, nnbez, Knöchel/Fuß | M13.98 | Arthritis, nnbez, sonst Lokalisation |
| M02.98 | Reaktive Arthritis, nnbez, sonstige Lokalisation | M13.99 | Arthritis, nnbez, nnbez Lokalisationen |
| M02.99 | Reaktive Arthritis, nnbez, nnbez Lokalisationen | M15.8 | Sonstige Polyarthrose |

ADRG I75

Schwere Verletzungen an oberen oder unteren Extremitäten oder Entzündungen von Sehnen, Muskeln und Schleimbeuteln

Hauptdiagnose in Tabelle I75-1

DRG I75A

Schwere Verletzungen an oberen oder unteren Extremitäten mit mässig schweren CC

Hauptdiagnose in Tabelle I75-2 und PCCL > 1

DRG I75B**Schwere Verletzungen an oberen oder unteren Extremitäten oder Entzündungen von Sehnen, Muskeln und Schleimbeuteln, Alter < 16 Jahre**

Alter < 16 Jahre

DRG I75C**Schwere Verletzungen an oberen oder unteren Extremitäten oder Entzündungen von Sehnen, Muskeln und Schleimbeuteln, Alter > 15 Jahre****Diagnose I75-1**

| | | | |
|--------|---|--------|---|
| M24.20 | KH Bänder, mehrere Lokalisationen | M61.18 | Myositis ossificans progressiva, sonst Lok |
| M24.21 | KH Bänder Schulterregion | M61.19 | Myositis ossificans progressiva, nnbez Lok |
| M24.22 | KH Bänder Oberarm | M61.20 | Kalz-/Ossifikation Muskel b Lähmung, mehrere Lok |
| M24.23 | KH Bänder Unterarm | M61.21 | Kalz-/Ossifikation Muskel b Lähmung, Schulterregion |
| M24.24 | KH Bänder Hand | M61.22 | Kalz-/Ossifikation Muskel b Lähmung, Oberarm |
| M24.25 | KH Bänder Beckenregion u Oberschenkel | M61.23 | Kalz-/Ossifikation Muskel b Lähmung, Unterarm |
| M24.27 | KH Bänder Knöchel/Fuß | M61.24 | Kalz-/Ossifikation Muskel b Lähmung, Hand |
| M24.28 | KH Bänder, sonstige Lokalisation | M61.25 | Kalz-/Ossifikation Muskel b Lähmung, Becken/OS |
| M24.29 | KH Bänder, nnbez Lokalisationen | M61.26 | Kalz-/Ossifikation Muskel b Lähmung, Unterschenkel |
| M35.4 | Eosinophile Fasziitis | M61.27 | Kalz-/Ossifikation Muskel b Lähmung, Knöchel/Fuß |
| M35.7 | Hypermobilitäts-Syndrom | M61.28 | Kalz-/Ossifikation Muskel b Lähmung, sonst Lok |
| M60.00 | Infektiöse Myositis, mehrere Lokalisationen | M61.29 | Kalz-/Ossifikation Muskel b Lähmung, nnbez Lok |
| M60.01 | Infektiöse Myositis Schulterregion | M61.30 | Kalz-/Ossifikation Muskel b Verbrennung, mehrere Lok |
| M60.02 | Infektiöse Myositis Oberarm | M61.31 | Kalz-/Ossifikation Muskel b Verbrennung, Schulterregion |
| M60.03 | Infektiöse Myositis Unterarm | M61.32 | Kalz-/Ossifikation Muskel b Verbrennung, Oberarm |
| M60.04 | Infektiöse Myositis Hand | M61.33 | Kalz-/Ossifikation Muskel b Verbrennung, Unterarm |
| M60.05 | Infektiöse Myositis Beckenregion/Oberschenkel | M61.34 | Kalz-/Ossifikation Muskel b Verbrennung, Hand |
| M60.06 | Infektiöse Myositis Unterschenkel | M61.35 | Kalz-/Ossifikation Muskel b Verbrennung, Beckenreg/OS |
| M60.07 | Infektiöse Myositis Knöchel/Fuß | M61.36 | Kalz-/Ossifikation Muskel b Verbrennung, Unterschenkel |
| M60.08 | Infektiöse Myositis, sonstige Lokalisation | M61.37 | Kalz-/Ossifikation Muskel b Verbrennung, Knöchel/Fuß |
| M60.09 | Infektiöse Myositis, nnbez Lokalisationen | M61.38 | Kalz-/Ossifikation Muskel b Verbrennung, sonst Lok |
| M60.10 | Interstitielle Myositis, mehrere Lok | M61.39 | Kalz-/Ossifikation Muskel b Verbrennung, nnbez Lok |
| M60.11 | Interstitielle Myositis Schulterregion | M61.40 | Sonstige Kalzifikation von Muskeln, mehrere Lok |
| M60.12 | Interstitielle Myositis Oberarm | M61.41 | Sonstige Kalzifikation von Muskeln Schulterregion |
| M60.13 | Interstitielle Myositis Unterarm | M61.42 | Sonstige Kalzifikation von Muskeln Oberarm |
| M60.14 | Interstitielle Myositis Hand | M61.43 | Sonstige Kalzifikation von Muskeln Unterarm |
| M60.15 | Interstitielle Myositis Beckenregion/Oberschenkel | M61.44 | Sonstige Kalzifikation von Muskeln Hand |
| M60.16 | Interstitielle Myositis Unterschenkel | M61.45 | Sonstige Kalzifikation von Muskeln Becken/OS |
| M60.17 | Interstitielle Myositis Knöchel/Fuß | M61.46 | Sonstige Kalzifikation von Muskeln Unterschenkel |
| M60.18 | Interstitielle Myositis, sonstige Lokalisation | M61.47 | Sonstige Kalzifikation von Muskeln Knöchel/Fuß |
| M60.19 | Interstitielle Myositis, nnbez Lokalisationen | M61.48 | Sonstige Kalzifikation von Muskeln, sonst Lok |
| M60.20 | FK-Granulom im Weichteilgewebe, aonkl, mehrere Lok | M61.49 | Sonstige Kalzifikation von Muskeln, nnbez Lok |
| M60.21 | FK-Granulom im Weichteilgewebe, aonkl, Schulterregion | M61.50 | Sonstige Ossifikation von Muskeln, mehrere Lok |
| M60.22 | FK-Granulom im Weichteilgewebe, aonkl, Oberarm | M61.51 | Sonstige Ossifikation von Muskeln Schulterregion |
| M60.23 | FK-Granulom im Weichteilgewebe, aonkl, Unterarm | M61.52 | Sonstige Ossifikation von Muskeln Oberarm |
| M60.24 | FK-Granulom im Weichteilgewebe, aonkl, Hand | M61.53 | Sonstige Ossifikation von Muskeln Unterarm |
| M60.25 | FK-Granulom im Weichteilgewebe, aonkl, Becken/OS | M61.54 | Sonstige Ossifikation von Muskeln Hand |
| M60.26 | FK-Granulom im Weichteilgewebe, aonkl, Unterschenkel | M61.55 | Sonstige Ossifikation von Muskeln Becken/OS |
| M60.27 | FK-Granulom im Weichteilgewebe, aonkl, Knöchel/Fuß | M61.56 | Sonstige Ossifikation von Muskeln Unterschenkel |
| M60.28 | FK-Granulom im Weichteilgewebe, aonkl, sonst Lok | M61.57 | Sonstige Ossifikation von Muskeln Knöchel/Fuß |
| M60.29 | FK-Granulom im Weichteilgewebe, aonkl, nnbez Lok | M61.58 | Sonstige Ossifikation von Muskeln, sonst Lok |
| M61.00 | Traumatische Myositis ossificans, mehrere Lok | M61.59 | Sonstige Ossifikation von Muskeln, nnbez Lok |
| M61.01 | Traumatische Myositis ossificans Schulterregion | M61.90 | Kalz-/Ossifikation Muskeln, nnbez, mehrere Lok |
| M61.02 | Traumatische Myositis ossificans Oberarm | M61.91 | Kalz-/Ossifikation Muskeln, nnbez, Schulterregion |
| M61.03 | Traumatische Myositis ossificans Unterarm | M61.92 | Kalz-/Ossifikation Muskeln, nnbez, Oberarm |
| M61.04 | Traumatische Myositis ossificans Hand | M61.93 | Kalz-/Ossifikation Muskeln, nnbez, Unterarm |
| M61.05 | Traumatische Myositis ossificans Becken/OS | M61.94 | Kalz-/Ossifikation Muskeln, nnbez, Hand |
| M61.06 | Traumatische Myositis ossificans Unterschenkel | M61.95 | Kalz-/Ossifikation Muskeln, nnbez, Becken/OS |
| M61.07 | Traumatische Myositis ossificans Knöchel/Fuß | M61.96 | Kalz-/Ossifikation Muskeln, nnbez, Unterschenkel |
| M61.08 | Traumatische Myositis ossificans, sonst Lok | M61.97 | Kalz-/Ossifikation Muskeln, nnbez, Knöchel/Fuß |
| M61.09 | Traumatische Myositis ossificans, nnbez Lok | M61.98 | Kalz-/Ossifikation Muskeln, nnbez, sonst Lok |
| M61.10 | Myositis ossificans progressiva, mehrere Lok | M61.99 | Kalz-/Ossifikation Muskeln, nnbez, nnbez Lok |
| M61.11 | Myositis ossificans progressiva Schulterregion | M62.00 | Muskeldiastase, mehrere Lokalisationen |
| M61.12 | Myositis ossificans progressiva Oberarm | M62.01 | Muskeldiastase Schulterregion |
| M61.13 | Myositis ossificans progressiva Unterarm | M62.02 | Muskeldiastase Oberarm |
| M61.14 | Myositis ossificans progressiva Hand | M62.03 | Muskeldiastase Unterarm |
| M61.15 | Myositis ossificans progressiva Becken/OS | M62.04 | Muskeldiastase Hand |
| M61.16 | Myositis ossificans progressiva Unterschenkel | M62.05 | Muskeldiastase Beckenregion/Oberschenkel |
| M61.17 | Myositis ossificans progressiva Knöchel/Fuß | M62.06 | Muskeldiastase Unterschenkel |

| | | | |
|--------|--|--------|---|
| M62.07 | Muskeldiastase Knöchel/Fuß | M62.97 | Muskel-KH, nnbez, Knöchel/Fuß |
| M62.08 | Muskeldiastase, sonstige Lokalisation | M62.98 | Muskel-KH, nnbez, sonstige Lokalisation |
| M62.09 | Muskeldiastase, nnbez Lokalisationen | M62.99 | Muskel-KH, nnbez, nnbez Lokalisationen |
| M62.10 | Sonst Muskelriß (nichttraumatisch), mehrere Lok | M65.00 | Sehnenscheidenabszeß, mehrere Lokalisationen |
| M62.11 | Sonst Muskelriß (nichttraumatisch) Schulterregion | M65.01 | Sehnenscheidenabszeß Schulterregion |
| M62.12 | Sonst Muskelriß (nichttraumatisch) Oberarm | M65.02 | Sehnenscheidenabszeß Oberarm |
| M62.13 | So Muskelriß (nichttraumat), Unterarm [Rad Ulna Handgjl] | M65.03 | Sehnenscheidenabszeß Unterarm |
| M62.14 | Sonst Muskelriß (nichttraumatisch) Hand | M65.04 | Sehnenscheidenabszeß Hand |
| M62.15 | Sonst Muskelriß (nichttraumatisch) Becken/OS | M65.05 | Sehnenscheidenabszeß Beckenregion/Oberschenkel |
| M62.16 | Sonst Muskelriß (nichttraumatisch) Unterschenkel | M65.06 | Sehnenscheidenabszeß Unterschenkel |
| M62.17 | Sonst Muskelriß (nichttraumatisch) Knöchel/Fuß | M65.07 | Sehnenscheidenabszeß Knöchel/Fuß |
| M62.18 | Sonst Muskelriß (nichttraumatisch), sonst Lok | M65.08 | Sehnenscheidenabszeß, sonstige Lokalisation |
| M62.19 | Sonst Muskelriß (nichttraumatisch), nnbez Lok | M65.09 | Sehnenscheidenabszeß, nnbez Lokalisationen |
| M62.20 | Ischäm Muskelfinf (nichttraumat), mehr Lok | M65.10 | Sonst infektiöse (Teno-) Synovitis, mehrere Lok |
| M62.21 | Ischäm Muskelfinf (nichttraumat), Schulterreg | M65.11 | Sonst infektiöse (Teno-) Synovitis Schulterregion |
| M62.22 | Ischäm Muskelfinf (nichttraumat), Oberarm | M65.12 | Sonst infektiöse (Teno-) Synovitis Oberarm |
| M62.23 | Ischäm Muskelfinf (nichttraumat), Unterarm | M65.13 | Sonst infektiöse (Teno-) Synovitis Unterarm |
| M62.24 | Ischäm Muskelfinf (nichttraumat), Hand | M65.14 | Sonst infektiöse (Teno-) Synovitis Hand |
| M62.25 | Ischäm Muskelfinf (nichttraumat), Becken/OS | M65.15 | Sonst infektiöse (Teno-) Synovitis Becken/OS |
| M62.26 | Ischäm Muskelfinf (nichttraumat), Unterschenkel | M65.16 | Sonst infektiöse (Teno-) Synovitis Unterschenkel |
| M62.27 | Ischäm Muskelfinf (nichttraumat), Knöchel/Fuß | M65.17 | Sonst infektiöse (Teno-) Synovitis Knöchel/Fuß |
| M62.28 | Ischäm Muskelfinf (nichttraumat), sonst Lok | M65.18 | Sonst infektiöse (Teno-) Synovitis, sonst Lok |
| M62.29 | Ischäm Muskelfinf (nichttraumat), nnbez Lok | M65.19 | Sonst infektiöse (Teno-) Synovitis, nnbez Lok |
| M62.30 | Immobilitätssyndrom (paraplegisch), mehrere Lok | M65.20 | Tendinitis calcarea, mehrere Lokalisationen |
| M62.31 | Immobilitätssyndrom (paraplegisch) Schulterregion | M65.22 | Tendinitis calcarea Oberarm |
| M62.32 | Immobilitätssyndrom (paraplegisch) Oberarm | M65.23 | Tendinitis calcarea Unterarm |
| M62.33 | Immobilitätssyndrom (paraplegisch) Unterarm | M65.24 | Tendinitis calcarea Hand |
| M62.34 | Immobilitätssyndrom (paraplegisch) Hand | M65.25 | Tendinitis calcarea Beckenregion/Oberschenkel |
| M62.35 | Immobilitätssyndrom (paraplegisch) Becken/OS | M65.26 | Tendinitis calcarea Unterschenkel |
| M62.36 | Immobilitätssyndrom (paraplegisch) Unterschenkel | M65.27 | Tendinitis calcarea Knöchel/Fuß |
| M62.37 | Immobilitätssyndrom (paraplegisch) Knöchel/Fuß | M65.28 | Tendinitis calcarea, sonstige Lokalisation |
| M62.38 | Immobilitätssyndrom (paraplegisch), sonst Lok | M65.29 | Tendinitis calcarea, nnbez Lokalisationen |
| M62.39 | Immobilitätssyndrom (paraplegisch), nnbez Lok | M65.3 | Schnellender Finger |
| M62.50 | Muskelschwund u -atrophie, aonkl, mehrere Lok | M65.4 | Tendovaginitis stenosans [de Quervain] |
| M62.51 | Muskelschwund u -atrophie, aonkl, Schulterregion | M65.80 | Sonst Synovitis u Tenosynovitis, mehr Lokalisat |
| M62.52 | Muskelschwund u -atrophie, aonkl, Oberarm | M65.81 | Sonst Synovitis u Tenosynovitis Schulterregion |
| M62.53 | Muskelschwund u -atrophie, aonkl, Unterarm | M65.82 | Sonst Synovitis u Tenosynovitis Oberarm |
| M62.54 | Muskelschwund u -atrophie, aonkl, Hand | M65.83 | Sonst Synovitis u Tenosynovitis Unterarm |
| M62.55 | Muskelschwund u -atrophie, aonkl, Becken/OS | M65.84 | Sonst Synovitis u Tenosynovitis Hand |
| M62.56 | Muskelschwund u -atrophie, aonkl, Unterschenkel | M65.85 | Sonst Synovitis u Tenosynovitis Becken/OS |
| M62.57 | Muskelschwund u -atrophie, aonkl, Knöchel/Fuß | M65.86 | Sonst Synovitis u Tenosynovitis Unterschenkel |
| M62.58 | Muskelschwund u -atrophie, aonkl, sonst Lok | M65.87 | Sonst Synovitis u Tenosynovitis Knöchel/Fuß |
| M62.59 | Muskelschwund u -atrophie, aonkl, nnbez Lok | M65.88 | Sonst Synovitis u Tenosynovitis, sonst Lok |
| M62.60 | Muskelzerrung, mehrere Lokalisationen | M65.89 | Sonst Synovitis u Tenosynovitis, nnbez Lok |
| M62.61 | Muskelzerrung Schulterregion | M65.90 | Synovitis u Tenosynovitis, nnbez, mehrere Lok |
| M62.62 | Muskelzerrung Oberarm | M65.91 | Synovitis u Tenosynovitis, nnbez, Schulterregion |
| M62.63 | Muskelzerrung Unterarm | M65.92 | Synovitis u Tenosynovitis, nnbez, Oberarm |
| M62.64 | Muskelzerrung Hand | M65.93 | Synovitis u Tenosynovitis, nnbez, Unterarm |
| M62.65 | Muskelzerrung Beckenregion/Oberschenkel | M65.94 | Synovitis u Tenosynovitis, nnbez, Hand |
| M62.66 | Muskelzerrung Unterschenkel | M65.95 | Synovitis u Tenosynovitis, nnbez, Becken/OS |
| M62.67 | Muskelzerrung Knöchel/Fuß | M65.96 | Synovitis u Tenosynovitis, nnbez, Unterschenkel |
| M62.68 | Muskelzerrung, sonstige Lokalisation | M65.97 | Synovitis u Tenosynovitis, nnbez, Knöchel/Fuß |
| M62.69 | Muskelzerrung, nnbez Lokalisationen | M65.98 | Synovitis u Tenosynovitis, nnbez, sonst Lok |
| M62.80 | Sonst nbez Muskel-KH, mehrere Lokalisationen | M65.99 | Synovitis u Tenosynovitis, nnbez, nnbez Lok |
| M62.81 | Sonst nbez Muskel-KH Schulterregion | M66.0 | Ruptur einer Poplitealzyste |
| M62.82 | Sonst nbez Muskel-KH Oberarm | M66.10 | Ruptur Synovialis, mehrere Lokalisationen |
| M62.83 | Sonst nbez Muskel-KH Unterarm | M66.11 | Ruptur Synovialis Schulterregion |
| M62.84 | Sonst nbez Muskel-KH Hand | M66.12 | Ruptur Synovialis Oberarm |
| M62.85 | Sonst nbez Muskel-KH Beckenregion/Oberschenkel | M66.13 | Ruptur Synovialis Unterarm |
| M62.86 | Sonst nbez Muskel-KH Unterschenkel | M66.14 | Ruptur Synovialis Hand |
| M62.87 | Sonst nbez Muskel-KH Knöchel/Fuß | M66.15 | Ruptur Synovialis Beckenregion/Oberschenkel |
| M62.88 | Sonst nbez Muskel-KH, sonstige Lokalisation | M66.16 | Ruptur Synovialis Unterschenkel |
| M62.89 | Sonst nbez Muskel-KH, nnbez Lokalisationen | M66.17 | Ruptur Synovialis Knöchel/Fuß |
| M62.90 | Muskel-KH, nnbez, mehrere Lokalisationen | M66.18 | Ruptur Synovialis, sonstige Lokalisation |
| M62.91 | Muskel-KH, nnbez, Schulterregion | M66.19 | Ruptur Synovialis, nnbez Lokalisationen |
| M62.92 | Muskel-KH, nnbez, Oberarm | M66.20 | Spontanruptur von Strecksehnen, mehrere Lok |
| M62.93 | Muskel-KH, nnbez, Unterarm | M66.21 | Spontanruptur von Strecksehnen Schulterregion |
| M62.94 | Muskel-KH, nnbez, Hand | M66.22 | Spontanruptur von Strecksehnen Oberarm |
| M62.95 | Muskel-KH, nnbez, Beckenregion/Oberschenkel | M66.23 | Spontanruptur von Strecksehnen Unterarm |
| M62.96 | Muskel-KH, nnbez, Unterschenkel | M66.24 | Spontanruptur von Strecksehnen Hand |

| | | | |
|--------|---|--------|---|
| M66.25 | Spontanruptur von Strecksehnen Becken/Oberschenkel | M67.44 | Ganglion Hand |
| M66.26 | Spontanruptur von Strecksehnen Unterschenkel | M67.45 | Ganglion Beckenregion/Oberschenkel |
| M66.27 | Spontanruptur von Strecksehnen Knöchel/Fuß | M67.46 | Ganglion Unterschenkel |
| M66.28 | Spontanruptur von Strecksehnen, sonst Lok | M67.47 | Ganglion Knöchel/Fuß |
| M66.29 | Spontanruptur von Strecksehnen, nnbez Lok | M67.48 | Ganglion, sonstige Lokalisation |
| M66.30 | Spontanruptur von Beugesehnen, mehrere Lok | M67.49 | Ganglion, nnbez Lokalisationen |
| M66.31 | Spontanruptur von Beugesehnen Schulterregion | M67.80 | Sonst nbez KH Synovialis u Sehnen, mehrere Lok |
| M66.32 | Spontanruptur von Beugesehnen Oberarm | M67.81 | Sonst nbez KH Synovialis u Sehnen Schulterregion |
| M66.33 | Spontanruptur von Beugesehnen Unterarm | M67.82 | Sonst nbez KH Synovialis u Sehnen Oberarm |
| M66.34 | Spontanruptur von Beugesehnen Hand | M67.83 | Sonst nbez KH Synovialis u Sehnen Unterarm |
| M66.35 | Spontanruptur von Beugesehnen Becken/Oberschenkel | M67.84 | Sonst nbez KH Synovialis u Sehnen Hand |
| M66.36 | Spontanruptur von Beugesehnen Unterschenkel | M67.85 | Sonst nbez KH Synovialis u Sehnen Becken/OS |
| M66.37 | Spontanruptur von Beugesehnen Knöchel/Fuß | M67.86 | Sonst nbez KH Synovialis u Sehnen Unterschenkel |
| M66.38 | Spontanruptur von Beugesehnen, sonst Lok | M67.87 | Sonst nbez KH Synovialis u Sehnen Knöchel/Fuß |
| M66.39 | Spontanruptur von Beugesehnen, nnbez Lok | M67.88 | Sonst nbez KH Synovialis u Sehnen, sonst Lok |
| M66.40 | Spontanruptur sonstiger Sehnen, mehrere Lok | M67.89 | Sonst nbez KH Synovialis u Sehnen, nnbez Lok |
| M66.41 | Spontanruptur sonstiger Sehnen Schulterregion | M67.90 | KH Synovialis u Sehnen, nnbez, mehrere Lok |
| M66.42 | Spontanruptur sonstiger Sehnen Oberarm | M67.91 | KH Synovialis u Sehnen, nnbez, Schulterregion |
| M66.43 | Spontanruptur sonstiger Sehnen Unterarm | M67.92 | KH Synovialis u Sehnen, nnbez, Oberarm |
| M66.44 | Spontanruptur sonstiger Sehnen Hand | M67.93 | KH Synovialis u Sehnen, nnbez, Unterarm |
| M66.45 | Spontanruptur sonstiger Sehnen Becken/Oberschenkel | M67.94 | KH Synovialis u Sehnen, nnbez, Hand |
| M66.46 | Spontanruptur sonstiger Sehnen Unterschenkel | M67.95 | KH Synovialis u Sehnen, nnbez, Becken/OS |
| M66.47 | Spontanruptur sonstiger Sehnen Knöchel/Fuß | M67.96 | KH Synovialis u Sehnen, nnbez, Unterschenkel |
| M66.48 | Spontanruptur sonstiger Sehnen, sonstige Lok | M67.97 | KH Synovialis u Sehnen, nnbez, Knöchel/Fuß |
| M66.49 | Spontanruptur sonstiger Sehnen, nnbez Lok | M67.98 | KH Synovialis u Sehnen, nnbez, sonst Lok |
| M66.50 | Spontanruptur von nnbez Sehnen, mehrere Lok | M67.99 | KH Synovialis u Sehnen, nnbez, nnbez Lok |
| M66.51 | Spontanruptur von nnbez Sehnen Schulterregion | M70.0 | Chron Tenosynovitis crepitans Hand u Handgelenk |
| M66.52 | Spontanruptur von nnbez Sehnen Oberarm | M70.1 | Bursitis im Bereich Hand |
| M66.53 | Spontanruptur von nnbez Sehnen Unterarm | M70.2 | Bursitis olecrani |
| M66.54 | Spontanruptur von nnbez Sehnen Hand | M70.3 | Sonstige Bursitis im Bereich Ellenbogen |
| M66.55 | Spontanruptur von nnbez Sehnen Becken/Oberschenkel | M70.4 | Bursitis praepatellaris |
| M66.56 | Spontanruptur von nnbez Sehnen Unterschenkel | M70.5 | Sonstige Bursitis im Bereich Knie |
| M66.57 | Spontanruptur von nnbez Sehnen Knöchel/Fuß | M70.6 | Bursitis trochanterica |
| M66.58 | Spontanruptur von nnbez Sehnen, sonst Lok | M70.7 | Sonstige Bursitis im Bereich Hüfte |
| M66.59 | Spontanruptur von nnbez Sehnen, nnbez Lok | M70.8 | Sonst KH Weichteilgew d Beanspruchung/Überbeanspr/Druck |
| M67.0 | Achillessehnenverkürzung (erworben) | M70.9 | Nnbez KH WTgew d Beanspruchung/Überbeanspr/Druck |
| M67.10 | Sonst Sehnen- (Scheiden-) Kontraktur, mehrere Lok | M71.00 | Schleimbeutelabszeß, mehrere Lokalisationen |
| M67.11 | Sonst Sehnen- (Scheiden-) Kontraktur Schulterregion | M71.01 | Schleimbeutelabszeß Schulterregion |
| M67.12 | Sonst Sehnen- (Scheiden-) Kontraktur Oberarm | M71.02 | Schleimbeutelabszeß Oberarm |
| M67.13 | Sonst Sehnen- (Scheiden-) Kontraktur Unterarm | M71.03 | Schleimbeutelabszeß Unterarm |
| M67.14 | Sonst Sehnen- (Scheiden-) Kontraktur Hand | M71.04 | Schleimbeutelabszeß Hand |
| M67.15 | Sonst Sehnen- (Scheiden-) Kontraktur Becken/OS | M71.05 | Schleimbeutelabszeß Beckenregion/Oberschenkel |
| M67.16 | Sonst Sehnen- (Scheiden-) Kontraktur Unterschenkel | M71.06 | Schleimbeutelabszeß Unterschenkel |
| M67.17 | Sonst Sehnen- (Scheiden-) Kontraktur Knöchel/Fuß | M71.07 | Schleimbeutelabszeß Knöchel/Fuß |
| M67.18 | Sonst Sehnen- (Scheiden-) Kontraktur, sonst Lok | M71.08 | Schleimbeutelabszeß, sonstige Lokalisation |
| M67.19 | Sonst Sehnen- (Scheiden-) Kontraktur, nnbez Lok | M71.09 | Schleimbeutelabszeß, nnbez Lokalisationen |
| M67.20 | Hypertrophie Synovialis, aonkl, mehrere Lok | M71.10 | Sonstige infektiöse Bursitis, mehrere Lok |
| M67.21 | Hypertrophie Synovialis, aonkl, Schulterregion | M71.11 | Sonstige infektiöse Bursitis Schulterregion |
| M67.22 | Hypertrophie Synovialis, aonkl, Oberarm | M71.12 | Sonstige infektiöse Bursitis Oberarm |
| M67.23 | Hypertrophie Synovialis, aonkl, Unterarm | M71.13 | Sonstige infektiöse Bursitis Unterarm |
| M67.24 | Hypertrophie Synovialis, aonkl, Hand | M71.14 | Sonstige infektiöse Bursitis Hand |
| M67.25 | Hypertrophie Synovialis, aonkl, Becken/Oberschenkel | M71.15 | Sonstige infektiöse Bursitis Beckenregion/OS |
| M67.26 | Hypertrophie Synovialis, aonkl, Unterschenkel | M71.16 | Sonstige infektiöse Bursitis Unterschenkel |
| M67.27 | Hypertrophie Synovialis, aonkl, Knöchel/Fuß | M71.17 | Sonstige infektiöse Bursitis Knöchel/Fuß |
| M67.28 | Hypertrophie Synovialis, aonkl, sonst Lok | M71.18 | Sonstige infektiöse Bursitis, sonstige Lok |
| M67.29 | Hypertrophie Synovialis, aonkl, nnbez Lok | M71.19 | Sonstige infektiöse Bursitis, nnbez Lok |
| M67.30 | Transitorische Synovitis, mehrere Lok | M71.2 | Synovialzyste im Bereich Kniekehle [Baker-Zyste] |
| M67.31 | Transitorische Synovitis Schulterregion | M71.30 | Sonstige Schleimbeutelzyste, mehrere Lokalisationen |
| M67.32 | Transitorische Synovitis Oberarm | M71.31 | Sonstige Schleimbeutelzyste Schulterregion |
| M67.33 | Transitorische Synovitis Unterarm | M71.32 | Sonstige Schleimbeutelzyste Oberarm |
| M67.34 | Transitorische Synovitis Hand | M71.33 | Sonstige Schleimbeutelzyste Unterarm |
| M67.35 | Transitorische Synovitis Beckenregion/Oberschenkel | M71.34 | Sonstige Schleimbeutelzyste Hand |
| M67.36 | Transitorische Synovitis Unterschenkel | M71.35 | Sonstige Schleimbeutelzyste Becken/Oberschenkel |
| M67.37 | Transitorische Synovitis Knöchel/Fuß | M71.36 | Sonstige Schleimbeutelzyste Unterschenkel |
| M67.38 | Transitorische Synovitis, sonstige Lok | M71.37 | Sonstige Schleimbeutelzyste Knöchel/Fuß |
| M67.39 | Transitorische Synovitis, nnbez Lokalisationen | M71.38 | Sonstige Schleimbeutelzyste, sonstige Lok |
| M67.40 | Ganglion, mehrere Lokalisationen | M71.39 | Sonstige Schleimbeutelzyste, nnbez Lokalisationen |
| M67.41 | Ganglion Schulterregion | M71.40 | Bursitis calcarea, mehrere Lokalisationen |
| M67.42 | Ganglion Oberarm | M71.42 | Bursitis calcarea Oberarm |
| M67.43 | Ganglion Unterarm | M71.43 | Bursitis calcarea Unterarm |

| | | | |
|--------|---|--------|--|
| M71.44 | Bursitis calcarea Hand | M72.82 | Sonstige Fibromatosen Oberarm |
| M71.45 | Bursitis calcarea Beckenregion/Oberschenkel | M72.83 | Sonstige Fibromatosen Unterarm |
| M71.46 | Bursitis calcarea Unterschenkel | M72.84 | Sonstige Fibromatosen Hand |
| M71.47 | Bursitis calcarea Knöchel/Fuß | M72.85 | Sonstige Fibromatosen Beckenregion/OS |
| M71.48 | Bursitis calcarea, sonstige Lokalisation | M72.86 | Sonstige Fibromatosen Unterschenkel |
| M71.49 | Bursitis calcarea, nnbez Lokalisationen | M72.87 | Sonstige Fibromatosen Knöchel/Fuß |
| M71.50 | Sonstige Bursitis, aonkl, mehrere Lokalisationen | M72.88 | Sonstige Fibromatosen, sonstige Lokalisation |
| M71.52 | Sonstige Bursitis, aonkl, Oberarm | M72.89 | Sonstige Fibromatosen, nnbez Lokalisationen |
| M71.53 | Sonstige Bursitis, aonkl, Unterarm | M72.90 | Fibromatose, nnbez, mehrere Lokalisationen |
| M71.54 | Sonstige Bursitis, aonkl, Hand | M72.91 | Fibromatose, nnbez, Schulterregion |
| M71.55 | Sonstige Bursitis, aonkl, Beckenregion/Oberschenkel | M72.92 | Fibromatose, nnbez, Oberarm |
| M71.56 | Sonstige Bursitis, aonkl, Unterschenkel | M72.93 | Fibromatose, nnbez, Unterarm |
| M71.57 | Sonstige Bursitis, aonkl, Knöchel/Fuß | M72.94 | Fibromatose, nnbez, Hand |
| M71.58 | Sonstige Bursitis, aonkl, sonstige Lokalisation | M72.95 | Fibromatose, nnbez, Beckenregion/OS |
| M71.59 | Sonstige Bursitis, aonkl, nnbez Lokalisationen | M72.96 | Fibromatose, nnbez, Unterschenkel |
| M71.80 | Sonstige nbez Bursopathien, mehrere Lokalisationen | M72.97 | Fibromatose, nnbez, Knöchel/Fuß |
| M71.81 | Sonstige nbez Bursopathien Schulterregion | M72.98 | Fibromatose, nnbez, sonstige Lokalisation |
| M71.82 | Sonstige nbez Bursopathien Oberarm | M72.99 | Fibromatose, nnbez, nnbez Lokalisationen |
| M71.83 | Sonstige nbez Bursopathien Unterarm | M75.0 | Adhäsive Entzündung Schultergelenkkapsel |
| M71.84 | Sonstige nbez Bursopathien Hand | M75.1 | Läsionen Rotatorenmanschette |
| M71.85 | Sonstige nbez Bursopathien Becken/Oberschenkel | M75.2 | Tendinitis M biceps brachii |
| M71.86 | Sonstige nbez Bursopathien Unterschenkel | M75.3 | Tendinitis calcarea im Schulterbereich |
| M71.87 | Sonstige nbez Bursopathien Knöchel/Fuß | M75.4 | Impingement-Syndrom Schulter |
| M71.88 | Sonstige nbez Bursopathien, sonstige Lok | M75.5 | Bursitis im Schulterbereich |
| M71.89 | Sonstige nbez Bursopathien, nnbez Lokalisationen | M75.8 | Sonstige Schulterläsionen |
| M71.90 | Bursopathie, nnbez, mehrere Lokalisationen | M75.9 | Schulterläsion, nnbez |
| M71.91 | Bursopathie, nnbez, Schulterregion | M76.0 | Tendinitis Glutäus-Sehne(n) |
| M71.92 | Bursopathie, nnbez, Oberarm | M76.1 | Tendinitis Iliopsoas-Sehne |
| M71.93 | Bursopathie, nnbez, Unterarm | M76.2 | Knochensporn am Darmbeinkamm |
| M71.94 | Bursopathie, nnbez, Hand | M76.3 | Tractus-iliotibialis-Synd |
| M71.95 | Bursopathie, nnbez, Beckenregion/Oberschenkel | M76.4 | Bursitis Bereich Lig collaterale tibiale [Stieda-Pellegrini] |
| M71.96 | Bursopathie, nnbez, Unterschenkel | M76.5 | Tendinitis Patellarsehne |
| M71.97 | Bursopathie, nnbez, Knöchel/Fuß | M76.6 | Tendinitis Achillessehne |
| M71.98 | Bursopathie, nnbez, sonstige Lokalisation | M76.7 | Tendinitis Peronäussehne(n) |
| M71.99 | Bursopathie, nnbez, nnbez Lokalisationen | M76.8 | Sonst Enthesopathien und Extrem m Ausnahme Fuß |
| M72.0 | Fibromatose Palmarfaszie [Dupuytren-Kontraktur] | M76.9 | Enthesopathie untere Extremität, nnbez |
| M72.1 | Fingernöchelpolster [Knuckle pads] | M77.0 | Epicondylitis ulnaris humeri |
| M72.2 | Fibromatose Plantarfaszie [Ledderhose-Kontraktur] | M77.1 | Epicondylitis radialis humeri |
| M72.40 | Pseudosarkomatöse Fibromatose, mehrere Lok | M77.2 | Periarthritis im Bereich Handgelenk |
| M72.41 | Pseudosarkomatöse Fibromatose Schulterregion | M77.4 | Metatarsalgie |
| M72.42 | Pseudosarkomatöse Fibromatose Oberarm | M77.5 | Sonstige Enthesopathie Fuß |
| M72.43 | Pseudosarkomatöse Fibromatose Unterarm | M77.8 | Sonstige Enthesopathien, aonkl |
| M72.44 | Pseudosarkomatöse Fibromatose Hand | M77.9 | Enthesopathie, nnbez |
| M72.45 | Pseudosarkomatöse Fibromatose Becken/OS | S42.09 | Fraktur Klavikula, multipel |
| M72.46 | Pseudosarkomatöse Fibromatose Unterschenkel | S42.20 | Fraktur, proximales Ende Humerus, Teil nnbez |
| M72.47 | Pseudosarkomatöse Fibromatose Knöchel/Fuß | S42.21 | Fraktur, proximales Ende Humerus, Kopf |
| M72.48 | Pseudosarkomatöse Fibromatose, sonst Lok | S42.22 | Fraktur, proximales Ende Humerus, Collum chirurgicum |
| M72.49 | Pseudosarkomatöse Fibromatose, nnbez Lok | S42.23 | Fraktur, proximales Ende Humerus, Collum anatomicum |
| M72.60 | Nekrotis Fasziiitis, Mehr Lok | S42.24 | Fraktur, proximales Ende Humerus, Tuberculum majus |
| M72.61 | Nekrotis Fasziiitis, Schulterreg | S42.29 | Fraktur, proximales Ende Humerus, sonst u multiple Teile |
| M72.62 | Nekrotis Fasziiitis, Oberarm | S42.3 | Fraktur, Humerusschaft |
| M72.63 | Nekrotis Fasziiitis, Unterarm | S72.7 | Multiple Frakturen Femur |
| M72.64 | Nekrotis Fasziiitis, Hand | S82.11 | Fraktur proximales Ende Tibia, m Fraktur Fibula (jeder Teil) |
| M72.65 | Nekrotis Fasziiitis, Beckenreg/OS | S82.18 | Fraktur proximales Ende Tibia, sonstige |
| M72.66 | Nekrotis Fasziiitis, Unterschenkel | S82.21 | Fraktur Tibiaschaft, m Fraktur der Fibula (jeder Teil) |
| M72.67 | Nekrotis Fasziiitis, Knöchel/Fuß | S82.28 | Fraktur Tibiaschaft, sonstige |
| M72.68 | Nekrotis Fasziiitis, Sonstige | S82.31 | Distale Fraktur Tibia, m Fraktur Fibula (jeder Teil) |
| M72.69 | Nekrotis Fasziiitis, Lok nnbez | S82.82 | Trimalleolarfraktur |
| M72.80 | Sonstige Fibromatosen, mehrere Lokalisationen | S83.10 | Luxation Kniegelenk, nnbez |
| M72.81 | Sonstige Fibromatosen Schulterregion | S83.18 | Luxation Kniegelenk, sonstige |

Hauptdiagnose I75-2

| | | | |
|--------|--|--------|--|
| S42.09 | Fraktur Klavikula, multipel | S42.3 | Fraktur, Humerusschaft |
| S42.20 | Fraktur, proximales Ende Humerus, Teil nnbez | S72.7 | Multiple Frakturen Femur |
| S42.21 | Fraktur, proximales Ende Humerus, Kopf | S82.11 | Fraktur proximales Ende Tibia, m Fraktur Fibula (jeder Teil) |
| S42.22 | Fraktur, proximales Ende Humerus, Collum chirurgicum | S82.18 | Fraktur proximales Ende Tibia, sonstige |
| S42.23 | Fraktur, proximales Ende Humerus, Collum anatomicum | S82.21 | Fraktur Tibiaschaft, m Fraktur der Fibula (jeder Teil) |
| S42.24 | Fraktur, proximales Ende Humerus, Tuberculum majus | S82.28 | Fraktur Tibiaschaft, sonstige |
| S42.29 | Fraktur, proximales Ende Humerus, sonst u multiple Teile | S82.31 | Distale Fraktur Tibia, m Fraktur Fibula (jeder Teil) |

| | | | |
|--------|----------------------------|--------|-------------------------------|
| S82.82 | Trimalleolarfraktur | S83.18 | Luxation Kniegelenk, sonstige |
| S83.10 | Luxation Kniegelenk, nnbez | | |

ADRG I76**Andere Erkrankungen des Bindegewebes oder septische Arthritis**

Hauptdiagnose in Tabelle I76-1 oder Hauptdiagnose in Tabelle I76-2

DRG I76A**Andere Erkrankungen des Bindegewebes und äusserst schwere CC oder septische Arthritis und Alter < 16 Jahre oder komplexe Diagnose oder Alter < 10 Jahre**

Hauptdiagnose in Tabelle I76-3 oder PCCL > 3 und Hauptdiagnose in Tabelle I76-1 oder Hauptdiagnose in Tabelle I76-4 und Alter < 16 Jahre oder Alter < 10 Jahre

DRG I76B**Andere Erkrankungen des Bindegewebes, Alter > 9 Jahre oder septische Arthritis, Alter > 15 Jahre****Hauptdiagnose I76-1**

| | | | |
|--------|---|--------|---|
| D16.0 | Gutart Neubild Skapula lange Knochen ob Extremität | M00.83 | Arthrit/Polyarth d sonst nbez bakt Erreg Unterarm |
| D16.1 | Gutart Neubildung kurze Knochen obere Extremität | M00.84 | Arthrit/Polyarth d sonst nbez bakt Erreger Hand |
| D16.2 | Gutart Neubildung lange Knochen untere Extremität | M00.85 | Arthrit/Polyarth d so nbez bakt Erreg Becken/Oberschenkel |
| D16.3 | Gutart Neubildung kurze Knochen untere Extremität | M00.86 | Arthrit/Polyarth d sonst nbez bakt Erreg Unterschenkel |
| D16.41 | Gutart Neubild Knochen Gelenkknorpel, kraniofazial | M00.87 | Arthrit/Polyarth d sonst nbez bakt Erreg Knöchel/Fuß |
| D16.42 | Gutart Neubild Knochen/Gelenkknorpel, maxillofazial | M00.88 | Arthrit/Polyarth d sonst nbez bakt Erreg, so Lok |
| D16.6 | Gutart Neubild Knochen u Gelenkknorpel, WS | M00.89 | Arthrit/Polyarth d sonst nbez bakt Erreg, nnbez Lok |
| D16.8 | Gutartartige Neubildung knöchernes Becken | M00.90 | Eitrige Arthritis, nnbez, mehrere Lok |
| D16.9 | Gutart Neubild Knochen/Gelenkknorpel, nnbez | M00.91 | Eitrige Arthritis, nnbez, Schulterregion |
| D21.0 | So GNB Bgw/and Weichteilgew Kopf Gesicht Hals | M00.92 | Eitrige Arthritis, nnbez, Oberarm |
| D21.1 | So GNB Bgw/and Weichteilgew ob Extrem, Schulter | M00.93 | Eitrige Arthritis, nnbez, Unterarm |
| D21.2 | So GNB Bgw/and Weichteilgew unt Extrem, Hüfte | M00.94 | Eitrige Arthritis, nnbez, Hand |
| D21.3 | So GNB Bgw/and Weichteilgew Thorax | M00.95 | Eitrige Arthritis, nnbez, Beckenregion/Oberschenkel |
| D21.4 | So GNB Bgw/and Weichteilgew Abdomen | M00.96 | Eitrige Arthritis, nnbez, Unterschenkel |
| D21.5 | So GNB Bgw/and Weichteilgew Becken | M00.97 | Eitrige Arthritis, nnbez, Knöchel/Fuß |
| D21.6 | So GNB Bgw/and Weichteilgew Rumpf, nnbez | M00.98 | Eitrige Arthritis, nnbez, sonstige Lokalisationen |
| D21.9 | So GNB Bgw/and Weichteilgew, nnbez | M00.99 | Eitrige Arthritis, nnbez, nnbez Lokalisationen |
| M00.00 | Arthrit/Polyarth d Staphylokokken, mehrere Lok | M20.0 | Deformität eines od mehrerer Finger |
| M00.01 | Arthrit/Polyarth d Staphylokokken Schulterreg | M20.1 | Hallux valgus (erworben) |
| M00.02 | Arthrit/Polyarth d Staphylokokken Oberarm | M20.2 | Hallux rigidus |
| M00.03 | Arthrit/Polyarth d Staphylokokken Unterarm | M20.3 | Sonstige Deformität Großzehe (erworben) |
| M00.04 | Arthrit/Polyarth d Staphylokokken Hand | M20.4 | Sonstige Hammerzehe(n) (erworben) |
| M00.05 | Arthrit/Polyarth d Staphylokokken Becken/Oberschenkel | M20.5 | Sonstige Deformitäten Zehe(n) (erworben) |
| M00.06 | Arthrit/Polyarth d Staphylokokken Unterschenkel | M20.6 | Erworbene Deformität Zehe(n), nnbez |
| M00.07 | Arthrit/Polyarth d Staphylokokken Knöchel/Fuß | M21.00 | Valgusdeformität, aonkl, mehrere Lokalisationen |
| M00.08 | Arthrit/Polyarth d Staphylokokken, sonst Lok | M21.01 | Valgusdeformität, aonkl, Schulterregion |
| M00.09 | Arthrit/Polyarth d Staphylokokken, nnbez Lok | M21.02 | Valgusdeformität, aonkl, Oberarm |
| M00.10 | Arthrit/Polyarth d Pneumokokken, mehrere Lok | M21.03 | Valgusdeformität, aonkl, Unterarm |
| M00.11 | Arthrit/Polyarth d Pneumokokken Schulterregion | M21.04 | Valgusdeformität, aonkl, Hand |
| M00.12 | Arthrit/Polyarth d Pneumokokken Oberarm | M21.05 | Valgusdeformität, aonkl, Beckenregion/OS |
| M00.13 | Arthrit/Polyarth d Pneumokokken Unterarm | M21.06 | Valgusdeformität, aonkl, Unterschenkel |
| M00.14 | Arthrit/Polyarth d Pneumokokken Hand | M21.07 | Valgusdeformität, aonkl, Knöchel/Fuß |
| M00.15 | Arthrit/Polyarth d Pneumokokken Becken/Oberschenkel | M21.08 | Valgusdeformität, aonkl, sonstige Lokalisation |
| M00.16 | Arthrit/Polyarth d Pneumokokken Unterschenkel | M21.09 | Valgusdeformität, aonkl, nnbez Lokalisationen |
| M00.17 | Arthrit/Polyarth d Pneumokokken Knöchel/Fuß | M21.10 | Varusdeformität, aonkl, mehrere Lokalisationen |
| M00.18 | Arthrit/Polyarth d Pneumokokken, sonst Lok | M21.11 | Varusdeformität, aonkl, Schulterregion |
| M00.19 | Arthrit/Polyarth d Pneumokokken, nnbez Lok | M21.12 | Varusdeformität, aonkl, Oberarm |
| M00.20 | Arthrit/Polyarth d sonst Streptokokken, mehrere Lok | M21.13 | Varusdeformität, aonkl, Unterarm |
| M00.21 | Arthrit/Polyarth d sonst Streptokokken Schulterreg | M21.14 | Varusdeformität, aonkl, Hand |
| M00.22 | Arthrit/Polyarth d sonst Streptokokken Oberarm | M21.15 | Varusdeformität, aonkl, Beckenreg/Oberschenkel |
| M00.23 | Arthrit/Polyarth d sonst Streptokokken Unterarm | M21.16 | Varusdeformität, aonkl, Unterschenkel |
| M00.24 | Arthrit/Polyarth d sonst Streptokokken Hand | M21.17 | Varusdeformität, aonkl, Knöchel/Fuß |
| M00.25 | Arthrit/Polyarth d sonst Streptok Becken/Oberschenkel | M21.18 | Varusdeformität, aonkl, sonstige Lokalisation |
| M00.26 | Arthrit/Polyarth d sonst Streptokokken Unterschenkel | M21.19 | Varusdeformität, aonkl, nnbez Lokalisationen |
| M00.27 | Arthrit/Polyarth d sonst Streptokokken Knöchel/Fuß | M21.20 | Flexionsdeformität, mehrere Lokalisationen |
| M00.28 | Arthrit/Polyarth d sonst Streptokokken, sonst Lok | M21.21 | Flexionsdeformität Schulterregion |
| M00.29 | Arthrit/Polyarth d sonst Streptokokken, nnbez Lok | M21.22 | Flexionsdeformität Oberarm |
| M00.80 | Arthrit/Polyarth d sonst nbez bakt Erreg, mehrere Lok | M21.23 | Flexionsdeformität Unterarm |
| M00.81 | Arthrit/Polyarth d sonst nbez bakt Erreg Schulterregion | M21.24 | Flexionsdeformität Hand |
| M00.82 | Arthrit/Polyarth d sonst nbez bakt Erreg Oberarm | M21.25 | Flexionsdeformität Beckenregion/Oberschenkel |

| | | | |
|--------|---|--------|--|
| M21.26 | Flexionsdeformität Unterschenkel | M24.54 | Gelenkkontraktur Hand |
| M21.27 | Flexionsdeformität Knöchel/Fuß | M24.55 | Gelenkkontraktur Beckenregion/Oberschenkel |
| M21.28 | Flexionsdeformität, sonstige Lokalisation | M24.56 | Gelenkkontraktur Unterschenkel |
| M21.29 | Flexionsdeformität, nnbez Lokalisationen | M24.57 | Gelenkkontraktur Knöchel/Fuß |
| M21.30 | Fallhand od Hängefuß (erworben), mehrere Lok | M24.58 | Gelenkkontraktur, sonstige Lokalisation |
| M21.37 | Hängefuß (erworben) Knöchel/Fuß | M24.59 | Gelenkkontraktur, nnbez Lokalisationen |
| M21.4 | Plattfuß [Pes planus] (erworben) | M24.7 | Protrusio acetabuli |
| M21.57 | Erworbener Klauen-/Klumpfuß, Knöchel/Fuß | M24.80 | Sonst nbez Gelenkschädigungen, aonkl, mehr Lok |
| M21.60 | Sonst erw Deformitäten Knöchel/Fuß, mehr Lok | M24.81 | Sonst nbez Gelenkschäd, aonkl, Schulterregion |
| M21.67 | Sonst erw Deformitäten Knöchel/Fuß, Knöchel/Fuß | M24.82 | Sonst nbez Gelenkschädigungen, aonkl, Oberarm |
| M21.70 | Unterschiedl Extremlänge (erworb), mehrere Lok | M24.83 | Sonst nbez Gelenkschädigungen, aonkl, Unterarm |
| M21.71 | Unterschiedl Extremlänge (erworb) Schulterregion | M24.84 | Sonst nbez Gelenkschädigungen, aonkl, Hand |
| M21.72 | Unterschiedl Extremlänge (erworb) Oberarm | M24.85 | Sonst nbez Gelenkschäd, aonkl, Becken/Oberschenkel |
| M21.73 | Unterschiedl Extremlänge (erworb) Unterarm | M24.87 | Sonst nbez Gelenkschäd, aonkl, Knöchel/Fuß |
| M21.74 | Unterschiedl Extremlänge (erworb) Hand | M24.88 | Sonst nbez Gelenkschädigungen, aonkl, sonst Lok |
| M21.75 | Unterschiedl Extremitätenlänge (erworben), BeckenReg u OS | M24.89 | Sonst nbez Gelenkschädigungen, aonkl, nnbez Lok |
| M21.76 | Unterschiedl Extremlänge (erworb) Unterschenkel | M24.90 | Gelenkschädigung, nnbez, mehrere Lokalisationen |
| M21.77 | Unterschiedl Extremlänge (erworb) Knöchel/Fuß | M24.91 | Gelenkschädigung, nnbez, Schulterregion |
| M21.79 | Unterschiedl Extremlänge (erworb), nnbez Lok | M24.92 | Gelenkschädigung, nnbez, Oberarm |
| M21.80 | Sonst nbez erworb Deformitäten Extremitäten, mehr Lok | M24.93 | Gelenkschädigung, nnbez, Unterarm |
| M21.81 | Sonst nbez erworb Deformitäten Schulterregion | M24.94 | Gelenkschädigung, nnbez, Hand |
| M21.82 | Sonst nbez erworbene Deformitäten Oberarm | M24.95 | Gelenkschädigung, nnbez, Becken/Oberschenkel |
| M21.83 | Sonst nbez erworbene Deformitäten Unterarm | M24.97 | Gelenkschädigung, nnbez, Knöchel/Fuß |
| M21.84 | Sonst nbez erworbene Deformitäten Hand | M24.98 | Gelenkschädigung, nnbez, sonstige Lokalisation |
| M21.85 | Sonst nbez erworbene Deformitäten Becken/OS | M24.99 | Gelenkschädigung, nnbez, nnbez Lokalisationen |
| M21.86 | Sonst nbez erworbene Deformitäten Unterschenkel | M25.20 | Schlottergelenk, mehrere Lokalisationen |
| M21.87 | Sonst nbez erworbene Deformitäten Knöchel/Fuß | M25.21 | Schlottergelenk Schulterregion |
| M21.89 | Sonst nbez erworbene Deformitäten Extremitäten, nnbez Lok | M25.22 | Schlottergelenk Oberarm |
| M21.90 | Erworbene Deformität Extremität, nnbez, mehr Lok | M25.23 | Schlottergelenk Unterarm |
| M21.91 | Erworbene Deformität Schulterregion | M25.24 | Schlottergelenk Hand |
| M21.92 | Erworbene Deformität Oberarm, nnbez | M25.25 | Schlottergelenk Beckenregion/Oberschenkel |
| M21.93 | Erworbene Deformität Unterarm, nnbez | M25.27 | Schlottergelenk Knöchel/Fuß |
| M21.94 | Erworbene Deformität Hand, nnbez | M25.28 | Schlottergelenk, sonstige Lokalisation |
| M21.95 | Erworbene Deformität Becken/Oberschenkel, nnbez | M25.29 | Schlottergelenk, nnbez Lokalisationen |
| M21.96 | Erworbene Deformität Unterschenkel, nnbez | M25.30 | Sonst Instabilität ein Gelenk, mehrere Lok |
| M21.97 | Erworbene Deformität Knöchel/Fuß, nnbez | M25.31 | Sonst Instabilität ein Gelenk Schulterregion |
| M21.99 | Erworbene Deformität Extremität, nnbez, nnbez Lok | M25.32 | Sonst Instabilität ein Gelenk Oberarm |
| M23.40 | Frei GelKörper im KnieGel, mehrere Lok | M25.33 | Sonst Instabilität ein Gelenk Unterarm |
| M23.41 | Frei GelKörper im KnieGel, Vord Kreuzb/VorHorn InMen | M25.34 | Sonst Instabilität ein Gelenk Hand |
| M23.42 | Frei GelKörper im KnieGel, Hint Kreuzb/HinHorn InMen | M25.35 | Sonst Instabilität ein Gelenk Becken/Obschenk |
| M23.43 | Frei GelKörper im KnieGel, Innenband/so u nnbezTeil InMen | M25.37 | Sonst Instabilität ein Gelenk Knöchel/Fuß |
| M23.44 | Frei GelKörper im KnieGel, Außenband/VordHorn AußMen | M25.38 | Sonst Instabilität ein Gelenk, sonst Lok |
| M23.45 | Frei GelKörper im KnieGel, HintHorn des AußMen | M25.39 | Sonst Instabilität ein Gelenk, nnbez Lok |
| M23.46 | Frei GelKörper im KnieGel, sonst u nnbez Teil AußMen | M25.40 | Gelenkerguß, mehrere Lokalisationen |
| M23.47 | Frei GelKörper im KnieGel, Kapselband | M25.41 | Gelenkerguß Schulterregion |
| M23.49 | Frei GelKörper im KnieGel, nnbez Band/Meniskus | M25.42 | Gelenkerguß Oberarm |
| M24.00 | Freier Gelenkkörper, mehrere Lokalisationen | M25.43 | Gelenkerguß Unterarm |
| M24.01 | Freier Gelenkkörper Schulterregion | M25.44 | Gelenkerguß Hand |
| M24.02 | Freier Gelenkkörper Oberarm | M25.45 | Gelenkerguß Beckenregion/Oberschenkel |
| M24.03 | Freier Gelenkkörper Unterarm | M25.46 | Gelenkerguß Unterschenkel |
| M24.04 | Freier Gelenkkörper Hand | M25.47 | Gelenkerguß Knöchel/Fuß |
| M24.05 | Freier Gelenkkörper Beckenregion/Oberschenkel | M25.48 | Gelenkerguß, sonstige Lokalisation |
| M24.07 | Freier Gelenkkörper Knöchel/Fuß | M25.49 | Gelenkerguß, nnbez Lokalisationen |
| M24.08 | Freier Gelenkkörper, sonstige Lokalisation | M25.70 | Osteophyt, mehrere Lokalisationen |
| M24.09 | Freier Gelenkkörper, nnbez Lokalisationen | M25.71 | Osteophyt Schulterregion |
| M24.10 | Sonst Gelenkknorpelschädigungen, mehrere Lok | M25.72 | Osteophyt Oberarm |
| M24.15 | Sonst Gelenkknorpelschädig Becken/Oberschenkel | M25.73 | Osteophyt Unterarm |
| M24.18 | Sonst Gelenkknorpelschädigungen, sonst Lok | M25.74 | Osteophyt Hand |
| M24.19 | Sonst Gelenkknorpelschädigungen, nnbez Lok | M25.75 | Osteophyt Beckenregion/Oberschenkel |
| M24.30 | Patho Lux/Sublux Gelenk, aonkl, mehrere Lok | M25.77 | Osteophyt Knöchel/Fuß |
| M24.35 | Patho Lux/Sublux Gelenk, aonkl, Becken/Obersch | M25.78 | Osteophyt, sonstige Lokalisation |
| M24.38 | Patho Lux/Sublux Gelenk, aonkl, sonst Lok | M25.79 | Osteophyt, nnbez Lokalisationen |
| M24.40 | Habit Lux/Sublux Gelenk, mehrere Lok | M25.98 | Gelenk-KH, nnbez, sonstige Lokalisation |
| M24.45 | Habit Lux/Sublux Gelenk Becken/Obschenk | M46.30 | Bandscheibeninf (pyogen), mehrere Lok WS |
| M24.48 | Habit Lux/Sublux Gelenk, sonst Lok | M46.31 | Bandscheibeninf (pyogen), Okzip-Atlant-Axlbereich |
| M24.49 | Habituelle Luxation u Sublux Gelenk, nnbez Lok | M46.32 | Bandscheibeninf (pyogen), Zervikalbereich |
| M24.50 | Gelenkkontraktur, mehrere Lokalisationen | M46.33 | Bandscheibeninf (pyogen), Zervikothorakalbereich |
| M24.51 | Gelenkkontraktur Schulterregion | M46.34 | Bandscheibeninf (pyogen), Thorakalbereich |
| M24.52 | Gelenkkontraktur Oberarm | M46.35 | Bandscheibeninf (pyogen), Thorakolumbalbereich |
| M24.53 | Gelenkkontraktur Unterarm | M46.36 | Bandscheibeninf (pyogen), Lumbalbereich |

| | | | |
|--------|--|--------|---|
| M46.37 | Bandscheibeninf (pyogen), Lumbosakralbereich | M85.15 | Skelettfluorose Beckenregion/Oberschenkel |
| M46.38 | Bandscheibeninf (pyogen), Sakral-/SakrokokzygBereich | M85.16 | Skelettfluorose Unterschenkel |
| M46.39 | Bandscheibeninfektion (pyogen), nnbez Lok | M85.17 | Skelettfluorose Knöchel/Fuß |
| M77.3 | Kalkaneussporn | M85.18 | Skelettfluorose, sonstige Lokalisation |
| M79.46 | Hypertroph Corpus adip [Hoffa-Kastert-Synd] Untschenkel | M85.19 | Skelettfluorose, nnbez Lokalisationen |
| M79.50 | Verbliebener Fremdkörper im WeichteilGew, mehr Lok | M85.2 | Hyperostose Schädel |
| M79.51 | Verbliebener Fremdkörper im WTGew Schulterregion | M85.80 | So nbez Veränderung KnDichte/-Struktur, mehrere Lok |
| M79.52 | Verbliebener Fremdkörper im WeichteilGew Oberarm | M85.81 | So nbez Veränderung KnDichte/-Struktur Schulterregion |
| M79.53 | Verbliebener Fremdkörper im WeichteilGew Unterarm | M85.82 | So nbez Veränderung KnDichte/-Struktur Oberarm |
| M79.54 | Verbliebener Fremdkörper im WeichteilGew Hand | M85.83 | So nbez Veränderung KnDichte/-Struktur Unterarm |
| M79.55 | Verbliebener Fremdkörper im WeichteilGew Becken/OS | M85.84 | So nbez Veränderung KnDichte/-Struktur Hand |
| M79.56 | Verbliebener Fremdkörper im Weichteilgewebe US | M85.85 | So nbez Veränderung KnDichte/-Struktur Beckenreg/OS |
| M79.57 | Verblieb Fremdkörper im WeichteilGew Knöchel/Fuß | M85.86 | So nbez Veränderung KnDichte/-Struktur Unterschenkel |
| M79.58 | Verbliebener Fremdkörper im WeichteilGew, sonst Lok | M85.87 | So nbez Veränderung KnDichte/-Struktur Knöchel/Fuß |
| M79.59 | Verbliebener Fremdkörper im WeichteilGew, nnbez Lok | M85.88 | So nbez Veränderung KnDichte/-Struktur, so Lok |
| M84.00 | Frakturheilung in Fehlstellung, mehrere Lok | M85.89 | So nbez Veränderung KnDichte/-Struktur, nnbez Lok |
| M84.01 | Frakturheilung in Fehlstellung Schulterregion | M85.90 | Veränderung KnDichte/-Struktur, nnbez, mehrere Lok |
| M84.02 | Frakturheilung in Fehlstellung Oberarm | M85.91 | Veränderung KnDichte/-Struktur, nnbez, Schulterregion |
| M84.03 | Frakturheilung in Fehlstellung Unterarm | M85.92 | Veränderung KnDichte/-Struktur, nnbez, Oberarm |
| M84.04 | Frakturheilung in Fehlstellung Hand | M85.93 | Veränderung KnDichte/-Struktur, nnbez, Unterarm |
| M84.05 | Frakturheilung in Fehlstellung Becken/Oberschenkel | M85.94 | Veränderung KnDichte/-Struktur, nnbez, Hand |
| M84.06 | Frakturheilung in Fehlstellung Unterschenkel | M85.95 | Veränderung KnDichte/-Struktur, nnbez, Becken/OS |
| M84.07 | Frakturheilung in Fehlstellung Knöchel/Fuß | M85.96 | Veränderung KnDichte/-Struktur, nnbez, Unterschenkel |
| M84.08 | Frakturheilung in Fehlstellung, sonst Lok | M85.97 | Veränderung KnDichte/-Struktur, nnbez, Knöchel/Fuß |
| M84.09 | Frakturheilung in Fehlstellung, nnbez Lok | M85.98 | Veränderung KnDichte/-Struktur, nnbez, sonst Lok |
| M84.10 | Nichtvereinigung Frakturenden [Pseudarthr], mehrere Lok | M85.99 | Veränderung KnDichte/-Struktur, nnbez, nnbez Lok |
| M84.11 | Nichtvereinigung Frakturenden [Pseudarthr] Schulterreg | M89.10 | Stillstand Epiphysenwachstum, mehrere Lok |
| M84.12 | Nichtvereinigung Frakturenden [Pseudarthr] Oberarm | M89.11 | Stillstand Epiphysenwachstum Schulterregion |
| M84.13 | Nichtvereinigung Frakturenden [Pseudarthr] Unterarm | M89.12 | Stillstand Epiphysenwachstum Oberarm |
| M84.14 | Nichtvereinigung Frakturenden [Pseudarthr] Hand | M89.13 | Stillstand Epiphysenwachstum Unterarm |
| M84.15 | Nichtvereinigung Frakturenden [Pseudarthr] Becken/OS | M89.14 | Stillstand Epiphysenwachstum Hand |
| M84.16 | Nichtvereinigung Frakturenden [Pseudarthr] Unterschenkel | M89.15 | Stillstand Epiphysenwachstum Becken/OS |
| M84.17 | Nichtvereinigung Frakturenden [Pseudarthr] Knöchel/Fuß | M89.16 | Stillstand Epiphysenwachstum Unterschenkel |
| M84.18 | Nichtvereinigung Frakturenden [Pseudarthr], sonst Lok | M89.17 | Stillstand Epiphysenwachstum Knöchel/Fuß |
| M84.19 | Nichtvereinigung Frakturenden [Pseudarthr], nnbez Lok | M89.18 | Stillstand Epiphysenwachstum, sonst Lok |
| M84.20 | Verzögerte Frakturheilung, mehrere Lok | M89.19 | Stillstand Epiphysenwachstum, nnbez Lok |
| M84.21 | Verzögerte Frakturheilung Schulterregion | M89.20 | So Stör Knochenentwicklung/-wachstum, mehrere Lok |
| M84.22 | Verzögerte Frakturheilung Oberarm | M89.21 | So Stör Knochenentwicklung/-wachstum, Schulterregion |
| M84.23 | Verzögerte Frakturheilung Unterarm | M89.22 | So Stör Knochenentwicklung/-wachstum Oberarm |
| M84.24 | Verzögerte Frakturheilung Hand | M89.23 | So Stör Knochenentwicklung/-wachstum Unterarm |
| M84.25 | Verzögerte Frakturheilung Becken/OS | M89.24 | So Stör Knochenentwicklung/-wachstum Hand |
| M84.26 | Verzögerte Frakturheilung Unterschenkel | M89.25 | So Stör Knochenentwicklung/-wachstum, Beckenreg/OS |
| M84.27 | Verzögerte Frakturheilung Knöchel/Fuß | M89.26 | So Stör Knochenentwicklung/-wachstum, Unterschenkel |
| M84.28 | Verzögerte Frakturheilung, sonstige Lok | M89.27 | So Stör Knochenentwicklung/-wachstum Knöchel/Fuß |
| M84.29 | Verzögerte Frakturheilung, nnbez Lokalisationen | M89.28 | So Stör Knochenentwicklung/-wachstum, so Lok |
| M84.80 | Sonst Veränderung Knochenkontinuität, mehrere Lok | M89.29 | So Stör Knochenentwicklung/-wachstum, nnbez Lok |
| M84.81 | Sonst Veränderung Knochenkontinuität Schulterregion | M89.30 | Hypertrophie Knochen, mehrere Lok |
| M84.82 | Sonst Veränderung Knochenkontinuität Oberarm | M89.31 | Hypertrophie Knochen Schulterregion |
| M84.83 | Sonst Veränderung Knochenkontinuität Unterarm | M89.32 | Hypertrophie Knochen Oberarm |
| M84.84 | Sonst Veränderung Knochenkontinuität Hand | M89.33 | Hypertrophie Knochen Unterarm |
| M84.85 | Sonst Veränderung Knochenkontinuität Becken/OS | M89.34 | Hypertrophie Knochen Hand |
| M84.86 | Sonst Veränderung Knochenkontinuität Unterschenkel | M89.35 | Hypertrophie Knochen Becken/OS |
| M84.87 | Sonst Veränderung Knochenkontinuität Knöchel/Fuß | M89.36 | Hypertrophie Knochen Unterschenkel |
| M84.88 | Sonst Veränderung Knochenkontinuität, sonst Lok | M89.37 | Hypertrophie Knochen Knöchel/Fuß |
| M84.89 | Sonst Veränderung Knochenkontinuität, nnbez Lok | M89.38 | Hypertrophie Knochen, sonstige Lokalisation |
| M84.90 | Veränderung Knochenkontinuität, nnbez, mehrere Lok | M89.39 | Hypertrophie Knochen, nnbez Lokalisationen |
| M84.91 | Veränderung Knochenkontinuität, nnbez, Schulterregion | M89.50 | Osteolyse, mehrere Lokalisationen |
| M84.92 | Veränderung Knochenkontinuität, nnbez, Oberarm | M89.51 | Osteolyse Schulterregion |
| M84.93 | Veränderung Knochenkontinuität, nnbez, Unterarm | M89.52 | Osteolyse Oberarm |
| M84.94 | Veränderung Knochenkontinuität, nnbez, Hand | M89.53 | Osteolyse Unterarm |
| M84.95 | Veränderung Knochenkontinuität, nnbez, Becken/OS | M89.54 | Osteolyse Hand |
| M84.96 | Veränderung Knochenkontinuität, nnbez, Unterschenkel | M89.55 | Osteolyse Beckenregion/Oberschenkel |
| M84.97 | Veränderung Knochenkontinuität, nnbez, Knöchel/Fuß | M89.56 | Osteolyse Unterschenkel |
| M84.98 | Veränderung Knochenkontinuität, nnbez, sonst Lok | M89.57 | Osteolyse Knöchel/Fuß |
| M84.99 | Veränderung Knochenkontinuität, nnbez, nnbez Lok | M89.58 | Osteolyse, sonstige Lokalisation |
| M85.10 | Skelettfluorose, mehrere Lokalisationen | M89.59 | Osteolyse, nnbez Lokalisationen |
| M85.11 | Skelettfluorose Schulterregion | M89.60 | Osteopathie nach Poliomyelitis, mehrere Lok |
| M85.12 | Skelettfluorose Oberarm | M89.61 | Osteopathie nach Poliomyelitis Schulterregion |
| M85.13 | Skelettfluorose Unterarm | M89.62 | Osteopathie nach Poliomyelitis Oberarm |
| M85.14 | Skelettfluorose Hand | M89.63 | Osteopathie nach Poliomyelitis Unterarm |

| | | | |
|--------|--|-------|---|
| M89.64 | Osteopathie nach Poliomyelitis Hand | Q65.6 | Instabiles Hüftgelenk (angeboren) |
| M89.65 | Osteopathie nach Poliomyelitis Becken/OS | Q65.8 | Sonstige angeborene Deformitäten Hüfte |
| M89.66 | Osteopathie nach Poliomyelitis Unterschenkel | Q65.9 | Angeborene Deformität Hüfte, nnbez |
| M89.67 | Osteopathie nach Poliomyelitis Knöchel/Fuß | Q66.0 | Pes equinovarus congenitus |
| M89.68 | Osteopathie nach Poliomyelitis, sonst Lok | Q66.1 | Pes calcaneovarus congenitus |
| M89.69 | Osteopathie nach Poliomyelitis, nnbez Lok | Q66.2 | Pes adductus (congenitus) |
| M89.80 | Sonstige nbez Knochen-KH, mehrere Lokalisationen | Q66.3 | Sonstige angeborene Varusdeformitäten Füße |
| M89.81 | Sonstige nbez Knochen-KH Schulterregion | Q66.4 | Pes calcaneovalgus congenitus |
| M89.82 | Sonstige nbez Knochen-KH Oberarm | Q66.5 | Pes planus congenitus |
| M89.83 | Sonstige nbez Knochen-KH Unterarm | Q66.6 | Sonst angeborene Valgusdeformitäten Füße |
| M89.84 | Sonstige nbez Knochen-KH Hand | Q66.7 | Pes cavus |
| M89.85 | Sonstige nbez Knochen-KH Beckenregion/Oberschenkel | Q66.8 | Sonstige angeborene Deformitäten Füße |
| M89.86 | Sonstige nbez Knochen-KH Unterschenkel | Q66.9 | Angeborene Deformität Füße, nnbez |
| M89.87 | Sonstige nbez Knochen-KH Knöchel/Fuß | Q67.5 | Angeborene Deformitäten Wirbelsäule |
| M89.88 | Sonstige nbez Knochen-KH, sonstige Lokalisation | Q67.8 | Sonstige angeborene Deformitäten Thorax |
| M89.89 | Sonstige nbez Knochen-KH, nnbez Lokalisationen | Q68.0 | Angeborene Deformitäten M sternocleidomastoideus |
| M89.90 | Knochen-KH, nnbez, mehrere Lokalisationen | Q68.1 | Angeborene Deformität Hand |
| M89.91 | Knochen-KH, nnbez, Schulterregion | Q68.3 | Angeborene Verbiegung Femur |
| M89.92 | Knochen-KH, nnbez, Oberarm | Q68.4 | Angeborene Verbiegung Tibia u Fibula |
| M89.93 | Knochen-KH, nnbez, Unterarm | Q68.5 | Angeborene Verbiegung lange Bein Knochen, nnbez |
| M89.94 | Knochen-KH, nnbez, Hand | Q68.8 | Sonst nbez angeborene Muskel-Skelett-Deformitäten |
| M89.95 | Knochen-KH, nnbez, Beckenregion u Oberschenkel | Q69.0 | Akzessorische(r) Finger |
| M89.96 | Knochen-KH, nnbez, Unterschenkel | Q69.1 | Akzessorische(r) Daumen |
| M89.97 | Knochen-KH, nnbez, Knöchel u Fuß | Q69.2 | Akzessorische Zehe(n) |
| M89.98 | Knochen-KH, nnbez, sonstige Lokalisation | Q69.9 | Polydaktylie, nnbez |
| M89.99 | Knochen-KH, nnbez, nnbez Lokalisationen | Q70.0 | Miteinander verwachsene Finger |
| M94.1 | Panchondritis [Rezidivierende Polychondritis] | Q70.1 | Schwimmhautbildung an Fingern |
| M94.30 | Chondrolyse, mehrere Lokalisationen | Q70.2 | Miteinander verwachsene Zehen |
| M94.31 | Chondrolyse Schulterregion | Q70.3 | Schwimmhautbildung an Zehen |
| M94.32 | Chondrolyse Oberarm | Q70.4 | Polysyndaktylie |
| M94.33 | Chondrolyse Unterarm | Q70.9 | Syndaktylie, nnbez |
| M94.34 | Chondrolyse Hand | Q71.0 | Angeborenes vollständiges Fehlen obere Extremität(en) |
| M94.35 | Chondrolyse Beckenregion/Oberschenkel | Q71.1 | Angeb Fehlen Ober- u Unterarm b vorhandener Hand |
| M94.36 | Chondrolyse Unterschenkel | Q71.2 | Angeborenes Fehlen Unterarm u Hand |
| M94.37 | Chondrolyse Knöchel/Fuß | Q71.3 | Angeborenes Fehlen Hand od ein/mehr Finger |
| M94.38 | Chondrolyse, sonstige Lokalisation | Q71.4 | Longitudinaler Reduktionsdefekt Radius |
| M94.39 | Chondrolyse, nnbez Lokalisationen | Q71.5 | Longitudinaler Reduktionsdefekt Ulna |
| M94.80 | Sonstige nbez Knorpel-KH, mehrere Lokalisationen | Q71.6 | Spalthand |
| M94.81 | Sonstige nbez Knorpel-KH Schulterregion | Q71.8 | Sonstige Reduktionsdefekte ob Extremität(en) |
| M94.82 | Sonstige nbez Knorpel-KH Oberarm | Q71.9 | Reduktionsdefekt obere Extremität, nnbez |
| M94.83 | Sonstige nbez Knorpel-KH Unterarm | Q72.0 | Angeborenes vollständiges Fehlen unt Extremität(en) |
| M94.84 | Sonstige nbez Knorpel-KH Hand | Q72.1 | Angeb Fehlen Ober- u Unterschenkel b vorhandenem Fuß |
| M94.85 | Sonstige nbez Knorpel-KH Beckenregion/Oberschenkel | Q72.2 | Angeborenes Fehlen Unterschenkel u Fuß |
| M94.86 | Sonstige nbez Knorpel-KH Unterschenkel | Q72.3 | Angeborenes Fehlen Fuß od ein/mehr Zehen |
| M94.87 | Sonstige nbez Knorpel-KH Knöchel/Fuß | Q72.4 | Longitudinaler Reduktionsdefekt Femur |
| M94.88 | Sonstige nbez Knorpel-KH, sonstige Lokalisation | Q72.5 | Longitudinaler Reduktionsdefekt Tibia |
| M94.89 | Sonstige nbez Knorpel-KH, nnbez Lokalisationen | Q72.6 | Longitudinaler Reduktionsdefekt Fibula |
| M94.90 | Knorpel-KH, nnbez, mehrere Lokalisationen | Q72.7 | Spaltfuß |
| M94.91 | Knorpel-KH, nnbez, Schulterregion | Q72.8 | Sonstige Reduktionsdefekte untere Extremität(en) |
| M94.92 | Knorpel-KH, nnbez, Oberarm | Q72.9 | Reduktionsdefekt untere Extremität, nnbez |
| M94.93 | Knorpel-KH, nnbez, Unterarm | Q73.0 | Angeborenes Fehlen nnbez Extremität(en) |
| M94.94 | Knorpel-KH, nnbez, Hand | Q73.1 | Phokomelie nnbez Extremität(en) |
| M94.95 | Knorpel-KH, nnbez, Beckenregion/Oberschenkel | Q73.8 | Sonstige Reduktionsdefekte nnbez Extremität(en) |
| M94.96 | Knorpel-KH, nnbez, Unterschenkel | Q74.0 | Sonst angeb Fehlbild ober Extremität(en) u Schultergürtel |
| M94.97 | Knorpel-KH, nnbez, Knöchel/Fuß | Q74.1 | Angeborene Fehlbildung Knie |
| M94.98 | Knorpel-KH, nnbez, sonstige Lokalisation | Q74.2 | Sonst angeb Fehlbild unt Extremität(en) u Beckengürtel |
| M94.99 | Knorpel-KH, nnbez, nnbez Lokalisationen | Q74.3 | Arthrogryposis multiplex congenita |
| M95.2 | Sonstige erworbene Deformität Kopf | Q74.8 | Sonst nbez angeborene Fehlbildungen Extremität(en) |
| M95.3 | Erworbene Deformität Hals | Q74.9 | Nnbez angeborene Fehlbildung Extremität(en) |
| M95.4 | Erworbene Deformität Brustkorb Rippen | Q75.0 | Kraniosynostose |
| M95.5 | Erworbene Deformität Beckens | Q75.1 | Dysostosis craniofacialis |
| M95.8 | Sonst nbez erworben Deformitäten Muskel-Skelett-System | Q75.2 | Hypertelorismus |
| M95.9 | Erworbene Deformität Muskel-Skelett-System, nnbez | Q75.3 | Makrozephalie |
| M96.0 | Pseudarthrose nach Fusion od Arthrodese | Q75.4 | Dysostosis mandibulofacialis |
| Q65.0 | Angeborene Luxation Hüftgelenk, einseitig | Q75.5 | Okulo-mandibulo-faziales Syndrom |
| Q65.1 | Angeborene Luxation Hüftgelenk, beidseitig | Q75.8 | So nbez angeb Fehlbild Schädel-/Gesichtsschädelknochen |
| Q65.2 | Angeborene Luxation Hüftgelenk, nnbez | Q75.9 | Angeb Fehlbild Schädel-/Gesichtsschädelknochen, nnbez |
| Q65.3 | Angeborene Subluxation Hüftgelenk, einseitig | Q76.1 | Klippel-Feil-Syndrom |
| Q65.4 | Angeborene Subluxation Hüftgelenk, beidseitig | Q76.5 | Halsrippe |
| Q65.5 | Angeborene Subluxation Hüftgelenk, nnbez | Q76.8 | Sonst angeborene Fehlbildung knöcherner Thorax |

| | | | |
|-------|---|--------|---|
| Q76.9 | Angeborene Fehlbildung knöcherner Thorax, nnbez | S23.5 | Verstauchung u Zerrung sonst u nnbez Teile Thorax |
| Q77.0 | Achondrogenesie | S32.7 | Mult Fx LWS u Becken |
| Q77.1 | Thanatophore Dysplasie | S42.11 | Fx Skapula, Korpus |
| Q77.2 | Kurzripp-Polydaktylie-Syndrome | S42.19 | Fx Skapula, mult |
| Q77.3 | Chondrodysplasia-punctata-Syndrom | T02.10 | Fx m Beteilig Thor LumbosGeg od Thor Becken, geschl od onA |
| Q77.4 | Achondroplasie | T02.11 | Fx m Beteilig Thor LumbosGeg od Thor Becken, offen |
| Q77.5 | Diastrophische Dysplasie | T02.80 | Fx m Bet sonst Kombinat Körperreg, geschl od onA |
| Q77.6 | Chondroektodermale Dysplasie | T02.81 | Frakturen m Bet so Kombinat Körperregionen, offen |
| Q77.7 | Dysplasia spondyloepiphysaria | T02.90 | Multiple Frakturen, nnbez, geschlossen od onA |
| Q77.8 | So Osteochondrodysp m WachstStör Röhrenkn u WS | T02.91 | Multiple Frakturen, nnbez, offen |
| Q77.9 | Osteochondrodysp m WachstStör Röhrenkn u WS, nnbez | T03.0 | Luxation Verstauchung Zerrung m Bet Kopf u Hals |
| Q78.0 | Osteogenesis imperfecta | T03.1 | Lux Verstauch Zerr m Bet Thor Lumbos od Thor Becken |
| Q78.1 | Polyostot fibrös Dysplas [Jaffé-Lichtenstein-Synd] | T03.2 | Lux Verstauch Zerr m Bet mehr Reg obere Extremität |
| Q78.2 | Marmor Knochenkrankheit | T03.3 | Lux Verstauch Zerr m Bet mehr Reg untere Extremität |
| Q78.3 | Progrediente diaphysäre Dysplasie | T03.4 | Lux Verstauch Zerr m Bet mehr Reg obere/untere Extr |
| Q78.4 | Enchondromatose | T03.8 | Lux Verstauch Zerr m Bet so Komb von Körperregionen |
| Q78.5 | Metaphysäre Dysplasie | T03.9 | Multiple Luxationen Verstauchungen Zerrungen nnbez |
| Q78.6 | Angeborene multiple Exostosen | T06.4 | Verletzung Muskeln Sehnen m Bet mehr Körperregionen |
| Q78.8 | Sonstige nbez Osteochondrodysplasien | T09.5 | Verletzung nnbez Muskeln Sehnen Rumpf |
| Q78.9 | Osteochondrodysplasie, nnbez | T11.2 | Lux Verstauch Zerr nnbez Gelenk u Band ob Extr, Höhe nnbez |
| Q79.6 | Ehlers-Danlos-Syndrom | T13.2 | Lux Verstauch Zerr nnbez Gelenk u Band unt Extr, Höhe nnbez |
| Q79.8 | Sonst angeb Fehlbildung Muskel-Skelett-System | T14.20 | Fraktur an nnbez Körperregion, geschlossen od onA |
| Q79.9 | Angeb Fehlbildung Muskel-Skelett-System, nnbez | T14.21 | Fraktur an nnbez Körperregion, offen |
| R93.6 | Abnorm Befund bildgeb Diagnostik Extremitäten | T14.3 | Luxation Verstauchung Zerrung an nnbez Körperregion |
| R93.7 | Abn Bef bildgeb Diagn so Abschn Muskel-Skelett-System | T14.6 | Verletzung Muskeln u Sehnen an nnbez Körperregion |
| S03.1 | Luxation knorpeliges Nasenseptum | T79.6 | Traumatische Muskelischämie |
| S03.3 | Luxation sonst u nnbez Teile Kopf | T87.3 | Neurom Amputationsstumpf |
| S03.5 | Verstauchung Zerrung Gelenke Bänder so u nnbez Teile Kopf | T87.4 | Infektion Amputationsstumpf |
| S09.1 | Verletzung Muskeln u Sehnen Kopf | T87.5 | Nekrose Amputationsstumpf |
| S13.5 | Verstauchung u Zerrung, Schilddrüsenregion | T87.6 | Sonst u nnbez Komplik am Amputationsstumpf |
| S22.8 | Fraktur sonstiger Teile knöcherner Thorax | Z52.2 | Knochenspende |
| S22.9 | Fraktur knöcherner Thorax, Teil nnbez | Z94.6 | Zustand nach Knochen-Transplantation |

Hauptdiagnose I76-2

| | | | |
|-------|--|-------|--|
| A54.4 | Gonokokkeninfektion des Muskel-Skelett-Systems | A66.6 | Knochen- und Gelenkveränderungen bei Frambösie |
|-------|--|-------|--|

Hauptdiagnose I76-3

| | | | |
|--------|--|--------|--|
| M24.50 | Gelenkkontraktur, mehrere Lokalisationen | Q65.0 | Angeborene Luxation Hüftgelenk, einseitig |
| M46.30 | Bandscheibeninf (pyogen), mehrere Lok WS | Q65.1 | Angeborene Luxation Hüftgelenk, beidseitig |
| M46.31 | Bandscheibeninf (pyogen), Okzip-Atlant-Axlbereich | Q65.2 | Angeborene Luxation Hüftgelenk, nnbez |
| M46.32 | Bandscheibeninf (pyogen), Zervikalbereich | Q74.0 | Sonst angeb Fehlbild ober Extremität(en) u Schultergürtel |
| M46.33 | Bandscheibeninf (pyogen), Zervikothorakalbereich | Q74.1 | Angeborene Fehlbildung Knie |
| M46.34 | Bandscheibeninf (pyogen), Thorakalbereich | Q74.2 | Sonst angeb Fehlbild unt Extremität(en) u Beckengürtel |
| M46.35 | Bandscheibeninf (pyogen), Thorakolumbalbereich | Q74.3 | Arthrogryposis multiplex congenita |
| M46.36 | Bandscheibeninf (pyogen), Lumbalbereich | S32.7 | Mult Fx LWS u Becken |
| M46.37 | Bandscheibeninf (pyogen), Lumbosakralbereich | T02.10 | Fx m Beteilig Thor LumbosGeg od Thor Becken, geschl od onA |
| M46.38 | Bandscheibeninf (pyogen), Sakral-/SakrokokzygBereich | T02.80 | Fx m Bet sonst Kombinat Körperreg, geschl od onA |
| M89.50 | Osteolyse, mehrere Lokalisationen | T87.4 | Infektion Amputationsstumpf |
| M89.58 | Osteolyse, sonstige Lokalisation | T87.5 | Nekrose Amputationsstumpf |
| M94.1 | Panchondritis [Rezidivierende Polychondritis] | T87.6 | Sonst u nnbez Komplik am Amputationsstumpf |

Hauptdiagnose I76-4

| | | | |
|--------|---|--------|--|
| M00.00 | Arthrit/Polyarth d Staphylokokken, mehrere Lok | M00.15 | Arthrit/Polyarth d Pneumokokken Becken/Oberschenkel |
| M00.01 | Arthrit/Polyarth d Staphylokokken Schulterreg | M00.16 | Arthrit/Polyarth d Pneumokokken Unterschenkel |
| M00.02 | Arthrit/Polyarth d Staphylokokken Oberarm | M00.17 | Arthrit/Polyarth d Pneumokokken Knöchel/Fuß |
| M00.03 | Arthrit/Polyarth d Staphylokokken Unterarm | M00.18 | Arthrit/Polyarth d Pneumokokken, sonst Lok |
| M00.04 | Arthrit/Polyarth d Staphylokokken Hand | M00.19 | Arthrit/Polyarth d Pneumokokken, nnbez Lok |
| M00.05 | Arthrit/Polyarth d Staphylokokken Becken/Oberschenkel | M00.20 | Arthrit/Polyarth d sonst Streptokokken, mehrere Lok |
| M00.06 | Arthrit/Polyarth d Staphylokokken Unterschenkel | M00.21 | Arthrit/Polyarth d sonst Streptokokken Schulterreg |
| M00.07 | Arthrit/Polyarth d Staphylokokken Knöchel/Fuß | M00.22 | Arthrit/Polyarth d sonst Streptokokken Oberarm |
| M00.08 | Arthrit/Polyarth d Staphylokokken, sonst Lok | M00.23 | Arthrit/Polyarth d sonst Streptokokken Unterarm |
| M00.09 | Arthrit/Polyarth d Staphylokokken, nnbez Lok | M00.24 | Arthrit/Polyarth d sonst Streptokokken Hand |
| M00.10 | Arthrit/Polyarth d Pneumokokken, mehrere Lok | M00.25 | Arthrit/Polyarth d sonst Streptokokken Becken/Oberschenkel |
| M00.11 | Arthrit/Polyarth d Pneumokokken Schulterregion | M00.26 | Arthrit/Polyarth d sonst Streptokokken Unterschenkel |
| M00.12 | Arthrit/Polyarth d Pneumokokken Oberarm | M00.27 | Arthrit/Polyarth d sonst Streptokokken Knöchel/Fuß |
| M00.13 | Arthrit/Polyarth d Pneumokokken Unterarm | M00.28 | Arthrit/Polyarth d sonst Streptokokken, sonst Lok |
| M00.14 | Arthrit/Polyarth d Pneumokokken Hand | M00.29 | Arthrit/Polyarth d sonst Streptokokken, nnbez Lok |

| | | | |
|--------|---|--------|---|
| M00.80 | Arthrit/Polyarth d sonst nbez bakt Erreg, mehrere Lok | M00.90 | Eitrige Arthritis, nnbez, mehrere Lok |
| M00.81 | Arthrit/Polyarth d sonst nbez bakt Erreg Schulterregion | M00.91 | Eitrige Arthritis, nnbez, Schulterregion |
| M00.82 | Arthrit/Polyarth d sonst nbez bakt Erreg Oberarm | M00.92 | Eitrige Arthritis, nnbez, Oberarm |
| M00.83 | Arthrit/Polyarth d sonst nbez bakt Erreg Unterarm | M00.93 | Eitrige Arthritis, nnbez, Unterarm |
| M00.84 | Arthrit/Polyarth d sonst nbez bakt Erreger Hand | M00.94 | Eitrige Arthritis, nnbez, Hand |
| M00.85 | Arthrit/Polyarth d so nbez bakt Erreg Becken/Oberschenkel | M00.95 | Eitrige Arthritis, nnbez, Beckenregion/Oberschenkel |
| M00.86 | Arthrit/Polyarth d sonst nbez bakt Erreg Unterschenkel | M00.96 | Eitrige Arthritis, nnbez, Unterschenkel |
| M00.87 | Arthrit/Polyarth d sonst nbez bakt Erreg Knöchel/Fuß | M00.97 | Eitrige Arthritis, nnbez, Knöchel/Fuß |
| M00.88 | Arthrit/Polyarth d sonst nbez bakt Erreg, so Lok | M00.98 | Eitrige Arthritis, nnbez, sonstige Lokalisationen |
| M00.89 | Arthrit/Polyarth d sonst nbez bakt Erreg, nnbez Lok | M00.99 | Eitrige Arthritis, nnbez, nnbez Lokalisationen |

ADRG I77**Mässig schwere Verletzungen an oberen oder unteren Extremitäten**

Hauptdiagnose in Tabelle I77-1

DRG I77Z**Mässig schwere Verletzungen an oberen oder unteren Extremitäten****Hauptdiagnose I77-1**

| | | | |
|--------|--|--------|--|
| M22.0 | Habituelle Luxation Patella | M23.60 | So Spontanrupt ein/mehr Bd Kniegel, mehrere Lok |
| M22.1 | Habituelle Subluxation Patella | M23.61 | So Spontanrupt ein/mehr Bd Kniegel, Vord Kreuzb |
| M22.2 | KH im Patellofemoralebereich | M23.62 | So Spontanrupt ein/mehr Bd Kniegel, Hint Kreuzb |
| M22.3 | Sonstige Schädigungen Patella | M23.63 | So Spontanrupt ein/mehr Bd Kniegel, Innenband [Lig coll tib] |
| M22.4 | Chondromalacia patellae | M23.64 | So Spontanrupt ein/mehr Bd Kniegel, Außenband [Lig coll fib] |
| M22.8 | Sonstige KH Patella | M23.67 | So Spontanrupt ein/mehr Bd Kniegel, Kapselband |
| M22.9 | KH Patella, nnbez | M23.69 | So Spontanrupt ein/mehr Bd Kniegel, nnbez Band |
| M23.00 | Meniskusganglion, mehrere Lokalisationen | M23.80 | So Binnenschäd Kniegel, mehrere Lok |
| M23.01 | Meniskusganglion, Vorderhorn Innenmeniskus | M23.81 | So Binnenschäd Kniegel, Vord Kreuzb/VordHorn InMen |
| M23.02 | Meniskusganglion, Hinterhorn Innenmeniskus | M23.82 | So Binnenschäd Kniegel, Hint Kreuzb/HintHorn InMen |
| M23.03 | Meniskusggl, so u nnbez Teil Innenmeniskus | M23.83 | So Binnenschäd Kniegel, Inbd/so u nnbezTeil InMen |
| M23.04 | Meniskusganglion, Vorderhorn Außenmeniskus | M23.84 | So Binnenschäd Kniegel, Außenband/VordHorn AußMen |
| M23.05 | Meniskusganglion, Hinterhorn Außenmeniskus | M23.85 | So Binnenschäd Kniegel, HintHorn Außenmen |
| M23.06 | Meniskusggl, so u nnbez Teil Außenmeniskus | M23.86 | So Binnenschäd Kniegel, so u nnbezTeil Außenmen |
| M23.09 | Meniskusganglion, nnbez Meniskus | M23.87 | So Binnenschäd Kniegel, Kapselband |
| M23.10 | Scheibenmeniskus (angeboren), mehrere Lok | M23.89 | So Binnenschäd Kniegel, nnbez Band/Meniskus |
| M23.11 | Scheibenmeniskus (angeb), VordHorn Innenmen | M23.90 | Binnenschädigung Kniegelenk, nnbez, mehrere Lok |
| M23.12 | Scheibenmeniskus (angeb), HintHorn Innenmen | M23.91 | Binnenschäd Kniegel nnbez, Vo Kreuzb/VordHorn InMen |
| M23.13 | Scheibenmeniskus (angeb), so u nnbez Teil Innenmen | M23.92 | Binnenschäd Kniegel nnbez, Hi Kreuzb/HintHorn InMen |
| M23.14 | Scheibenmeniskus (angeb), VordHorn Außenmen | M23.93 | Binnenschäd Kniegel nnbez, Inbd/so u nnbezTeil InMen |
| M23.15 | Scheibenmeniskus (angeb), HintHorn Außenmen | M23.94 | Binnenschäd Kniegel nnbez, Außenband/VordHorn AußMen |
| M23.16 | Scheibenmeniskus (angeb), so u nnbez Teil Außenmen | M23.95 | Binnenschäd Kniegel, nnbez, HintHorn AußMen |
| M23.19 | Scheibenmeniskus (angeb), nnbez Meniskus | M23.96 | Binnenschäd Kniegel, nnbez, so u nnbezTeil AußMen |
| M23.20 | MenSchäd d alt Riß od alte Verletz, mehrere Lok | M23.97 | Binnenschäd Kniegel, nnbez, Kapselband |
| M23.21 | MenSchäd d alt Riß od alte Verletz, VordHorn InMen | M23.99 | Binnenschäd Kniegel, nnbez, nnbez Band/Meniskus |
| M23.22 | MenSchäd d alt Riß od alte Verletz, HintHorn InMen | M24.11 | Sonst Gelenkknorpelschädigungen Schulterregion |
| M23.23 | MenSchäd d alt Riß od alte Verletz, so u nnbez Teil InMen | M24.12 | Sonst Gelenkknorpelschädigungen Oberarm |
| M23.24 | MenSchäd d alt Riß od alte Verletz, VordHorn AußMen | M24.17 | Sonst Gelenkknorpelschädigungen Knöchel/Fuß |
| M23.25 | MenSchäd d alt Riß od alte Verletz, HintHorn AußMen | M24.31 | Patho Lux/Sublux Gelenk, aonkl, Schulterregion |
| M23.26 | MenSchäd d alt Riß od alte Verletz, so u nnbez Teil AußMen | M24.32 | Patho Lux/Sublux Gelenk, aonkl, Oberarm |
| M23.29 | MenSchäd d alt Riß od alte Verletz, nnbez Meniskus | M24.36 | Patho Lux/Sublux Gelenk, aonkl, Unterschenkel |
| M23.30 | Sonst Meniskusschädigungen, mehrere Lok | M24.37 | Patho Lux/Sublux Gelenk, aonkl, Knöchel/Fuß |
| M23.31 | Sonst MenSchäd, VordHorn Innenmeniskus | M24.41 | Habit Lux/Sublux Gelenk Schulterregion |
| M23.32 | Sonst MenSchäd, HintHorn Innenmeniskus | M24.42 | Habit Lux/Sublux Gelenk Oberarm |
| M23.33 | Sonst MenSchäd, sonst u nnbez Teil Innenmen | M24.46 | Habit Lux/Sublux Gelenk Unterschenkel |
| M23.34 | Sonst MenSchäd, VordHorn Außenmeniskus | M24.47 | Habit Lux/Sublux Gelenk Knöchel/Fuß |
| M23.35 | Sonst MenSchäd, HintHorn Außenmeniskus | M25.26 | Schlottergelenk Unterschenkel |
| M23.36 | Sonst MenSchäd, sonst u nnbez Teil Außenmen | M25.36 | Sonst Instabilität ein Gelenk Unterschenkel |
| M23.39 | Sonst Meniskusschädigungen, nnbez Meniskus | M25.76 | Osteophyt Unterschenkel |
| M23.50 | Chron Instab Kniegelenk, mehrere Lok | Q68.2 | Angeborene Deformität Knie |
| M23.51 | Chron Instab Kniegelenk, Vord Kreuzb/VordHorn InMen | S42.01 | Fraktur der Klavikula: Mediales Drittel |
| M23.52 | Chron Instab Kniegelenk, Hint Kreuzb/HintHorn InMen | S42.02 | Fraktur der Klavikula: Mittleres Drittel |
| M23.53 | Chron Instab Kniegelenk, Innenband/so u nnbezTeil InMen | S42.03 | Fraktur der Klavikula: Laterales Drittel |
| M23.54 | Chron Instab Kniegelenk, Außenband/VordHorn AußMen | S42.10 | Fx Skapula, Teil nnbez |
| M23.55 | Chron Instab Kniegelenk, HintHorn Außenmen | S42.12 | Fx Skapula, Akromion |
| M23.56 | Chron Instab Kniegelenk, so u nnbezTeil Außenmen | S42.13 | Fx Skapula, Proc corac |
| M23.57 | Chron Instab Kniegelenk, Kapselband | S42.14 | Fx Skapula, Cav glen u Collum scap |
| M23.59 | Chron Instab Kniegelenk, nnbez Band/Meniskus | S42.40 | Fraktur, distales Ende Humerus, Teil nnbez |

| | | | |
|--------|---|--------|--|
| S42.41 | Fraktur, distales Ende Humerus, suprakondylär | S83.3 | Riß Kniegelenkknorpel, akut |
| S42.42 | Fraktur, distales Ende Humerus, Epicondylus lateralis | S83.40 | Verstauchung Zerrung Kniegelenk, nnbez Seitenband |
| S42.43 | Fraktur, distales Ende Humerus, Epicondylus medialis | S83.41 | Verstauch u Zerr Kniegel: Distors fibul Seitenbd [Außenbd] |
| S42.44 | Fraktur, dist Ende Humerus, Epicondylus, Epicondyl, nnbez | S83.42 | Verstauch u Zerr Kniegel: Distors tibial Seitenbd [Innenbd] |
| S42.45 | Fraktur, dist Ende Humerus, transkondylär (T- od Y-Form) | S83.43 | Verstauch u Zerr Kniegel: Riss fibul Seitenband [Außenband] |
| S42.49 | Fraktur, distales Ende Humerus, so u multiple Teile | S83.44 | Verstauch u Zerr Kniegel: Riss tibial Seitenband [Innenband] |
| S42.7 | Multiple Frakturen Klavikula, Skapula Humerus | S83.50 | Verstauchung Zerrung Kniegelenk, nnbez Kreuzband |
| S42.8 | Fraktur, sonst Teile Schulter Oberarm | S83.51 | Verstauch Zerrung Kniegelenk, Distorsion vord Kreuzband |
| S42.9 | Fraktur, Schultergürtel, Teil nnbez | S83.52 | Verstauch Zerrung Kniegelenk, Distorsion hint Kreuzband |
| S43.08 | Luxation sonstige Teile Schulter | S83.53 | Verstauch Zerrung Kniegelenk, Riß vord Kreuzband |
| S43.1 | Luxation, Akromioklavikulargelenk | S83.54 | Verstauch Zerrung Kniegelenk, Riß hint Kreuzband |
| S43.3 | Luxation sonst u nnbez Teile Schultergürtel | S83.7 | Verletzung mehrerer Strukturen Knie |
| S43.4 | Verstauchung Zerrung, Schultergelenk | S86.0 | Verletzung Achillessehne |
| S43.5 | Verstauchung Zerrung, Akromioklavikulargelenk | S86.1 | Verletz so Muskel/Sehnen posterior Muskelgr in Höhe OS |
| S43.7 | Verstauchung Zerrung, so u nnbez Teile Schultergürtel | S86.2 | Verletz Muskel/Sehn ant Muskelgr i Höhe Unterschenkel |
| S46.0 | Verletzung Muskeln und Sehnen Rotatorenmanschette | S86.3 | Verletz Muskel/Sehn peron Muskelgr i Höhe Unterschenkel |
| S46.1 | Verletz Muskel Sehne, Caput longum M biceps brachii | S86.7 | Verletz mehr Muskeln Sehnen in Höhe Unterschenkel |
| S46.2 | Verletzung Muskel Sehne, sonst Teile M biceps brachii | S86.8 | Verletz sonst Muskeln Sehnen in Höhe Unterschenkel |
| S46.3 | Verletzung Muskel Sehne, M triceps brachii | S86.9 | Verletz nnbez Muskel Sehne in Höhe Unterschenkel |
| S46.7 | Verletz mehr Muskeln Sehnen in Höhe Schulter Oberarm | S92.0 | Fraktur Kalkaneus |
| S46.8 | Verletz sonst Muskeln Sehnen in Höhe Schulter Oberarm | S93.0 | Luxation oberes Sprunggelenk |
| S46.9 | Verletz nnbez Muskeln Sehnen in Höhe Schulter Oberarm | S93.2 | Traumatische Ruptur Bänder in Höhe OSG Fuß |
| S82.0 | Fraktur Patella | S93.40 | Verstauchung Zerrung OSG, Teil nnbez |
| S82.38 | Distale Fraktur Tibia, sonstige | S93.41 | Verstauchung Zerrung OSG, Lig deltoideum |
| S82.40 | Fraktur Fibula, isoliert, Teil nnbez | S93.42 | Verstauchung Zerrung OSG, Lig calcaneofibulare |
| S82.41 | Fraktur Fibula, isoliert, proximales Ende | S93.43 | Verstauchung Zerrung OSG, Lig tibiofib (ant) (post), dist |
| S82.42 | Fraktur Fibula, isoliert, Schaft | S93.48 | Verstauchung Zerrung OSG, sonst Teile |
| S82.49 | Fraktur Fibula, isoliert, multipel | S96.9 | Verletz nnbez Muskel/Sehne in Höhe Knöchel Fuß |
| S82.5 | Fraktur Innenknöchel | T02.20 | Fx m Beteilig mehr Reg ob Extremität, geschlossen od onA |
| S82.6 | Fraktur Außenknöchel | T02.21 | Frakturen m Beteilig mehr Regionen obere Extremität, offen |
| S82.7 | Multiple Frakturen Unterschenkel | T02.30 | Fx m Beteilig mehr Reg unt Extremität, geschl od onA |
| S82.81 | Bimalleolarfraktur | T02.31 | Frakturen m Beteilig mehr Regionen untere Extremität, offen |
| S82.88 | Frakturen sonstiger Teile Unterschenkel | T10.0 | Fraktur obere Extremität, Höhe nnbez, geschl od onA |
| S82.9 | Fraktur Unterschenkel, Teil nnbez | T10.1 | Fraktur obere Extremität, Höhe nnbez, offen |
| S83.11 | Luxation Kniegelenk, Luxation prox Tibia nach anterior | T11.5 | Verletzung nnbez(m)(r) Muskel Sehne ob Extr, Höhe nnbez |
| S83.12 | Luxation Kniegelenk, Luxation prox Tibia nach posterior | T12.0 | Fx untere Extremität, Höhe nnbez, geschlossen od onA |
| S83.13 | Luxation Kniegelenk, Luxation prox Tibia nach medial | T12.1 | Fraktur unteren Extremität, Höhe nnbez, offen |
| S83.14 | Luxation Kniegelenk, Luxation prox Tibia nach lateral | T13.5 | Verletz nnbez(m)(r) Muskel Sehne untere Extr, Höhe nnbez |
| S83.2 | Meniskusriß, akut | | |

ADRG I78

Leichte bis moderate Verletzungen an oberen oder unteren Extremitäten

Hauptdiagnose in Tabelle I78-1

DRG I78Z

Leichte bis moderate Verletzungen an oberen oder unteren Extremitäten

Hauptdiagnose I78-1

| | | | |
|--------|--|--------|---|
| S42.00 | Fraktur Klavikula, Teil nnbez | S53.10 | Luxation, sonst u nnbez Teile Ellenbogen, nnbez |
| S43.00 | Luxation, Schultergelenk [Glenohumeralgelenk], nnbez | S53.11 | Sonst u nnbez Luxation Ellenbogen, nach vorne |
| S43.01 | Luxation, Humerus nach vorne | S53.12 | Sonst u nnbez Luxation Ellenbogen, nach hinten |
| S43.02 | Luxation, Humerus nach hinten | S53.13 | Sonst u nnbez Luxation Ellenbogen, nach medial |
| S43.03 | Luxation, Humerus nach unten | S53.14 | Sonst u nnbez Luxation Ellenbogen, nach lateral |
| S43.2 | Luxation, Sternoklavikulargelenk | S53.18 | Luxation, Ellenbogen, sonstige |
| S52.7 | Multiple Frakturen, Unterarm | S83.0 | Luxation Patella |
| S53.0 | Luxation, Radiuskopf | S83.6 | Verstauchung Zerrung sonst u nnbez Teile Knie |

ADRG I79

Fibromyalgie

Hauptdiagnose in Tabelle I79-1

DRG I79Z

Fibromyalgie

Hauptdiagnose I79-1

| | | | |
|--------|--|--------|--|
| M79.00 | Rheumatismus, nnbez, mehrere Lokalisationen | M79.06 | Rheumatismus, nnbez, Unterschenkel |
| M79.01 | Rheumatismus, nnbez, Schulterregion | M79.07 | Rheumatismus, nnbez, Knöchel/Fuß |
| M79.02 | Rheumatismus, nnbez, Oberarm | M79.08 | Rheumatismus, nnbez, sonstige Lokalisation |
| M79.03 | Rheumatismus, nnbez, Unterarm | M79.09 | Rheumatismus, nnbez, nnbez Lokalisationen |
| M79.04 | Rheumatismus, nnbez, Hand | M79.70 | Fibromyalgie: Mehrere Lokalisationen |
| M79.05 | Rheumatismus, nnbez, Beckenregion/Oberschenkel | | |

ADRG I95**Implantation einer Tumorendoprothese**

Prozedur in Tabelle I95-1

DRG I95Z**Implantation einer Tumorendoprothese****Prozedur I95-1**

84.49†↔ Implantation oder Wechsel einer Tumorendoprothese

ADRG I96**Frührehabilitation mit bestimmter OR-Prozedur bei Krankheiten und Störungen an Muskel-Skelett-System und Bindegewebe, mehr als 20 Tage**

Prozedur in Tabelle I96-1 und Bestimmte OR-Prozeduren

DRG I96Z**Frührehabilitation mit bestimmter OR-Prozedur bei Krankheiten und Störungen an Muskel-Skelett-System und Bindegewebe, mehr als 20 Tage****Prozedur I96-1**

| | | | |
|------------|---|------------|---|
| 93.89.12†↔ | Neurologisch-neurochirurgische Frührehabilitation, mindestens 21 bis höchstens 27 Behandlungstage | 93.89.62†↔ | Durchschnittlicher Einsatz von 30 Therapieeinheiten (jeweils von mindestens 30 Minuten) pro Woche |
| 93.89.13†↔ | Neurologisch-neurochirurgische Frührehabilitation, mindestens 28 bis höchstens 41 Behandlungstage | 93.89.63†↔ | Durchschnittlicher Einsatz von 40 Therapieeinheiten (jeweils von mindestens 30 Minuten) pro Woche |
| 93.89.14†↔ | Neurologisch-neurochirurgische Frührehabilitation, mindestens 42 bis höchstens 55 Behandlungstage | 93.89.70†↔ | Durchschnittlicher Einsatz von 15 Therapieeinheiten (jeweils von mindestens 30 Minuten) pro Woche |
| 93.89.15†↔ | Neurologisch-neurochirurgische Frührehabilitation, mindestens 56 Behandlungstage | 93.89.71†↔ | Durchschnittlicher Einsatz von 20 Therapieeinheiten (jeweils von mindestens 30 Minuten) pro Woche |
| 93.89.50†↔ | Durchschnittlicher Einsatz von 15 Therapieeinheiten (jeweils von mindestens 30 Minuten) pro Woche | 93.89.72†↔ | Durchschnittlicher Einsatz von 30 Therapieeinheiten (jeweils von mindestens 30 Minuten) pro Woche |
| 93.89.51†↔ | Durchschnittlicher Einsatz von 20 Therapieeinheiten (jeweils von mindestens 30 Minuten) pro Woche | 93.89.73†↔ | Durchschnittlicher Einsatz von 40 Therapieeinheiten (jeweils von mindestens 30 Minuten) pro Woche |
| 93.89.52†↔ | Durchschnittlicher Einsatz von 30 Therapieeinheiten (jeweils von mindestens 30 Minuten) pro Woche | 93.89.80†↔ | Durchschnittlicher Einsatz von 15 Therapieeinheiten (jeweils von mindestens 30 Minuten) pro Woche |
| 93.89.53†↔ | Durchschnittlicher Einsatz von 40 Therapieeinheiten (jeweils von mindestens 30 Minuten) pro Woche | 93.89.81†↔ | Durchschnittlicher Einsatz von 20 Therapieeinheiten (jeweils von mindestens 30 Minuten) pro Woche |
| 93.89.60†↔ | Durchschnittlicher Einsatz von 15 Therapieeinheiten (jeweils von mindestens 30 Minuten) pro Woche | 93.89.82†↔ | Durchschnittlicher Einsatz von 30 Therapieeinheiten (jeweils von mindestens 30 Minuten) pro Woche |
| 93.89.61†↔ | Durchschnittlicher Einsatz von 20 Therapieeinheiten (jeweils von mindestens 30 Minuten) pro Woche | 93.89.83†↔ | Durchschnittlicher Einsatz von 40 Therapieeinheiten (jeweils von mindestens 30 Minuten) pro Woche |

ADRG I97**Rheumatologische Komplexbehandlung bei Krankheiten und Störungen an Muskel-Skelett-System und Bindegewebe**

Prozedur in Tabelle I97-1

DRG I97Z**Rheumatologische Komplexbehandlung bei Krankheiten und Störungen an Muskel-Skelett-System und Bindegewebe**

Prozedur I97-1

- | | | | |
|------------|--|------------|---|
| 93.38.02†↔ | Multimodale rheumatologische Komplexbehandlung, mindestens 14 bis höchstens 20 Behandlungstage | 93.38.13†↔ | Jugendrheumatologische Komplexbehandlung, mindestens 21 Behandlungstage |
| 93.38.03†↔ | Multimodale rheumatologische Komplexbehandlung, mindestens 21 Behandlungstage | | |
| 93.38.12†↔ | Multimodale kinder- und jugendrheumatologische Komplexbehandlung, mindestens 14 bis höchstens 20 Behandlungstage | | |

ADRG I98

Komplexe Vakuumbehandlung bei Krankheiten und Störungen an Muskel-Skelett-System und Bindegewebe

Prozedur in Tabelle I98-1 und Prozedur in Tabelle I98-2 und Vierzeitige bestimmte OR-Prozeduren

DRG I98Z

Komplexe Vakuumbehandlung bei Krankheiten und Störungen an Muskel-Skelett-System und Bindegewebe

Prozedur I98-1

- | | | | |
|-----------|--|-----------|---|
| 86.88.50↔ | Anlage oder Wechsel eines Systems zur Vakuumversiegelung, tiefreichend, an Knochen und Gelenken der Extremitäten | 86.88.53↔ | Anlage oder Wechsel eines Systems zur Vakuumversiegelung, endorektal |
| 86.88.51↔ | Anlage oder Wechsel eines Systems zur Vakuumversiegelung, tiefreichend, an Thorax, Mediastinum und Sternum | 86.88.59↔ | Anlage oder Wechsel eines Systems zur Vakuumversiegelung, an Haut und Unterhaut oder sonstigen Lokalisationen |
| 86.88.52↔ | Anlage oder Wechsel eines Systems zur Vakuumversiegelung, am offenen Abdomen | | |

Prozedur I98-2

- 93.57.12†↔ Kontinuierliche Sogbehandlung bei einer Vakuumversiegelung, 8 Tage und länger

ADRGs 901, 902

OR-Prozeduren ohne Bezug

OR-Prozeduren ohne Bezug

DRGs 901A, 901B, 901C, 901D, 902Z