

**SwissDRG 6.0  
Abrechnungsversion  
(2017/2017)**

**Swiss  
Diagnosis  
Related  
Groups  
Version 6.0**

**Definitionshandbuch  
Band 2  
(DRGs G02A-I98Z)**

© 2016 by SwissDRG AG, Bern, Schweiz

Alle Rechte vorbehalten. Die Definitionshandbücher sind urheberrechtlich geschützt. Jede Verwertung ausserhalb der Nutzungsbedingungen der SwissDRG AG ist ohne vorherige schriftliche Zustimmung unzulässig.

**SwissDRG-Version 6.0 Abrechnungsversion (2017/2017)  
Definitionshandbuch**

# Inhalt

## 1 Band 1 (DRGs A01A-F98C)

<b>Abbildungs- und Tabellenverzeichnis</b>	vii
<b>Begleit-Dokumente zum SwissDRG Definitionshandbuch 6.0 Abrechnungsversion (2017/2017)</b>	ix
<b>Vorbemerkung</b>	xi
<b>Abkürzungsverzeichnis</b>	xii
<b>Einleitung</b>	1
<b>1</b> Ziele	1
<b>2</b> Hintergrund	1
<b>3</b> SwissDRG-Klassifikation Version 6.0 Abrechnungsversion (2017/2017)	3
3.1 DRG-Notation	4
3.2 Umgang mit Schweregraden	5
<b>4</b> Gruppierung von Behandlungsepisoden in DRGs	6
4.1 Variablen für die Gruppierung	6
4.2 Überprüfung demografischer und klinischer Merkmale	6
4.3 MDC-Zuordnung	6
4.4 Prä-MDC-Verarbeitung	7
4.5 MDC-Partitionierung	7
4.6 Zuordnung zu Basis-DRGs	8
4.7 Zuordnung von CCL und PCCL	8
4.8 DRG-Zuordnung	8
4.9 Verschiedene Funktionen mit Einfluss auf die Gruppierung von Behandlungsepisoden	9
4.10 Fehler-DRGs und sonstige DRGs	9
<b>5</b> Hinweise zur Anwendung des Definitionshandbuches	10
5.1 Anwendung des Handbuches	10
5.2 Symbole und Konventionen	15
<b>6</b> Besonderheiten der SwissDRG-Version 6.0 Abrechnungsversion (2017/2017)	17
6.1 Gültigkeit von Diagnose- und Prozedurenklassifikationen	17

# 1 Band 1 (DRGs A01A-F98C) *Fortsetzung*

6.2	Seitenkennzeichen	17
6.3	OR- und NonOR-Prozeduren	17
<b>Prä-MDC</b>	(DRGs A01A-B61C)	43
<b>MDC 01</b>	Krankheiten und Störungen des Nervensystems (DRGs B01Z-B90B)	127
<b>MDC 02</b>	Krankheiten und Störungen des Auges (DRGs C01Z-C64Z)	309
<b>MDC 03</b>	Krankheiten und Störungen des Ohres, der Nase, des Mundes und des Halses (DRGs D01A-D67Z)	341
<b>MDC 04</b>	Krankheiten und Störungen der Atmungsorgane (DRGs E01A-E90Z)	445
<b>MDC 05</b>	Krankheiten und Störungen des Kreislaufsystems (DRGs F01A-F98C)	507

# 2 Band 2 (DRGs G02A-I98Z)

<b>MDC 06</b>	Krankheiten und Störungen der Verdauungsorgane (DRGs G02A-G73Z)	1
<b>MDC 07</b>	Krankheiten und Störungen an hepatobiliärem System und Pankreas (DRGs H01A-H64B)	131
<b>MDC 08</b>	Krankheiten und Störungen an Muskel-Skelett-System und Bindegewebe (DRGs I02A-I98Z)	195

# 3 Band 3 (DRGs J01Z-P67D)

<b>MDC 09</b>	Krankheiten und Störungen an Haut, Unterhaut und Mamma (DRGs J01A-J68B)	1
<b>MDC 10</b>	Endokrine, Ernährungs- und Stoffwechselkrankheiten (DRGs K03Z-K64D)	141
<b>MDC 11</b>	Krankheiten und Störungen der Harnorgane (DRGs L02Z-L72B)	183

# 3

## Band 3 (DRGs J01Z-P67D) *Fortsetzung*

<b>MDC 12</b>	Krankheiten und Störungen der männlichen Geschlechtsorgane (DRGs M01A-M64Z)	265
<b>MDC 13</b>	Krankheiten und Störungen der weiblichen Geschlechtsorgane (DRGs N01A-N62B)	297
<b>MDC 14</b>	Schwangerschaft, Geburt und Wochenbett (DRGs O01A-O65D)	345
<b>MDC 15</b>	Neugeborene (DRGs P02A-P67D)	383
	Schweres Problem beim Neugeborenen	579
	Mehrere schwere Probleme beim Neugeborenen	607

# 4

## Band 4 (DRGs Q01Z-Z66Z)

<b>MDC 16</b>	Krankheiten des Blutes, der blutbildenden Organe und des Immunsystems (DRGs Q01Z-Q61E)	1
<b>MDC 17</b>	Hämatologische und solide Neubildungen (DRGs R01A-R65Z)	15
<b>MDC 18A</b>	HIV (DRGs S01Z-S65Z)	111
<b>MDC 18B</b>	Infektiöse und parasitäre Krankheiten (DRGs T01A-T64B)	129
<b>MDC 19</b>	Psychische Krankheiten und Störungen (DRGs U01A-U66C)	145
<b>MDC 20</b>	Alkohol- und Drogengebrauch und alkohol- und drogeninduzierte psychische Störungen (DRGs V60A-V64Z)	159
<b>MDC 21A</b>	Polytrauma (DRGs W01A-W61C)	167
<b>MDC 21B</b>	Verletzungen, Vergiftungen und toxische Wirkungen von Drogen und Medikamenten (DRGs X01A-X64Z)	245
<b>MDC 22</b>	Verbrennungen (DRGs Y01Z-Y63Z)	375
<b>MDC 23</b>	Faktoren, die den Gesundheitszustand beeinflussen, und andere Inanspruchnahme des Gesundheitswesens (DRGs Z01Z-Z66Z)	409
<b>Globale Funktionen</b>		421
	OR-Prozeduren ohne Bezug	421

## 4 Band 4 (DRGs Q01Z-Z66Z) *Fortsetzung*

Aufnahmegewicht	451
Bestimmte OR-Prozeduren	457
Komplexe OR-Prozeduren	539
Komplizierende Prozeduren	567
Dialyse	587
Polytrauma	593
Eingriff an mehreren Lokalisationen	609
Intensivmedizinische Komplexbehandlung > 980 / 1104 Aufwandspunkte	657
Geriatrische frührehabilitative Komplexbehandlung	663
Frührehabilitation	669
Intensivmedizinische Komplexbehandlung > 392 / 552 Aufwandspunkte	675
Mehrzeitige komplexe OR-Prozeduren	681
Vierzeitige bestimmte OR-Prozeduren	707
Komplizierende Prozeduren Prä-MDC	789
Multiviszeraleingriff	817

## 5 Band 5 Anhänge

<b>Anhang A</b> Diagnosekode-/MDC-/DRG-Index	1
<b>Anhang B</b> Prozedurenkode-/MDC-/DRG-Index	157
<b>Globale Prozedurentabellen</b>	558
<b>Funktionsübersicht</b>	559
<b>Eingriff an mehreren Lokalisationen</b>	562
<b>Anhang C</b> CCs, CC-Ausschlüsse, CCL und PCCL-Berechnung	563
<b>Anhang D</b> Plausibilitäten	607
<b>Glossar</b>	662
<b>Quellenverzeichnis</b>	664

# **MDC 06**

Krankheiten und Störungen  
der Verdauungsorgane





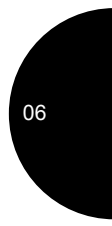
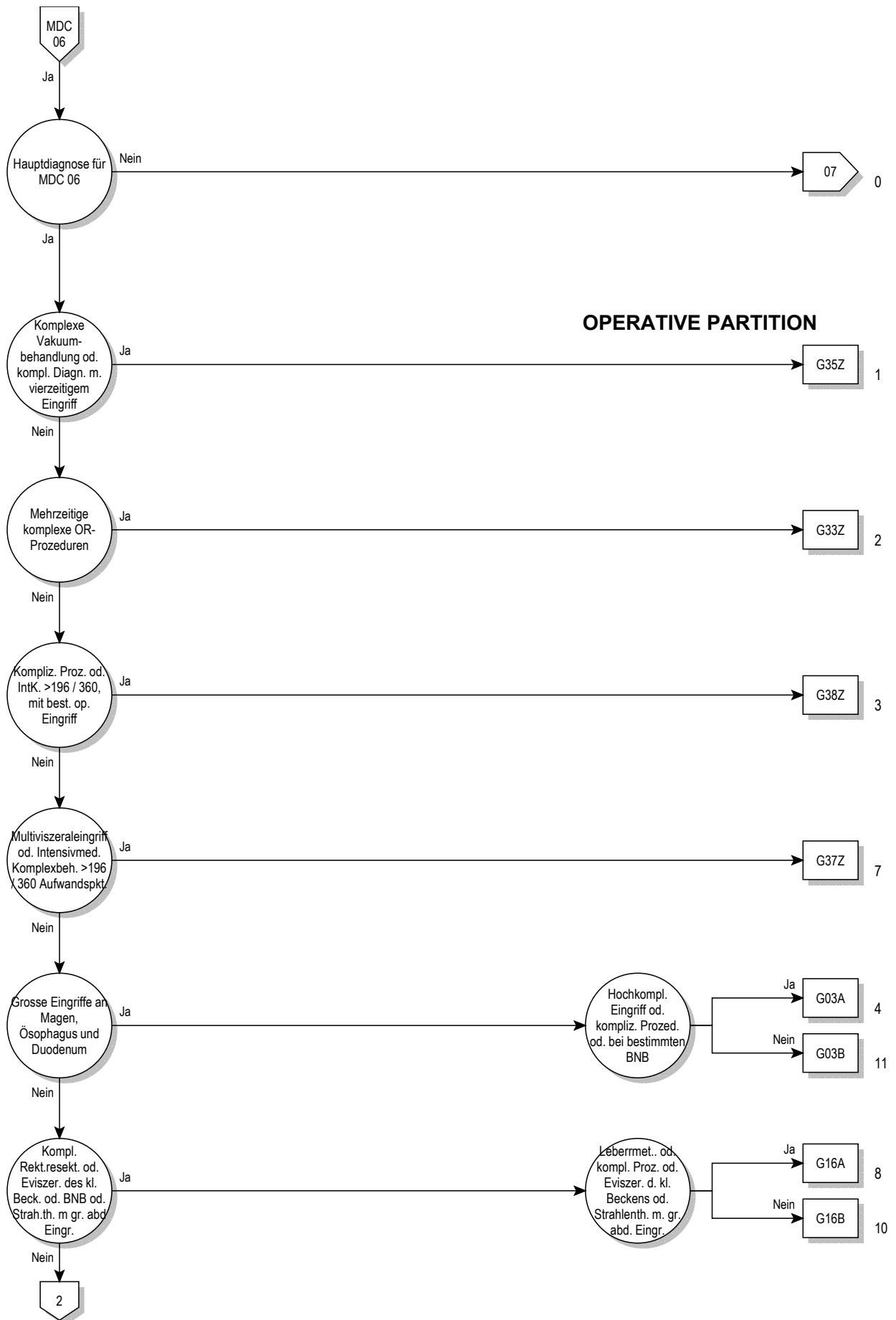

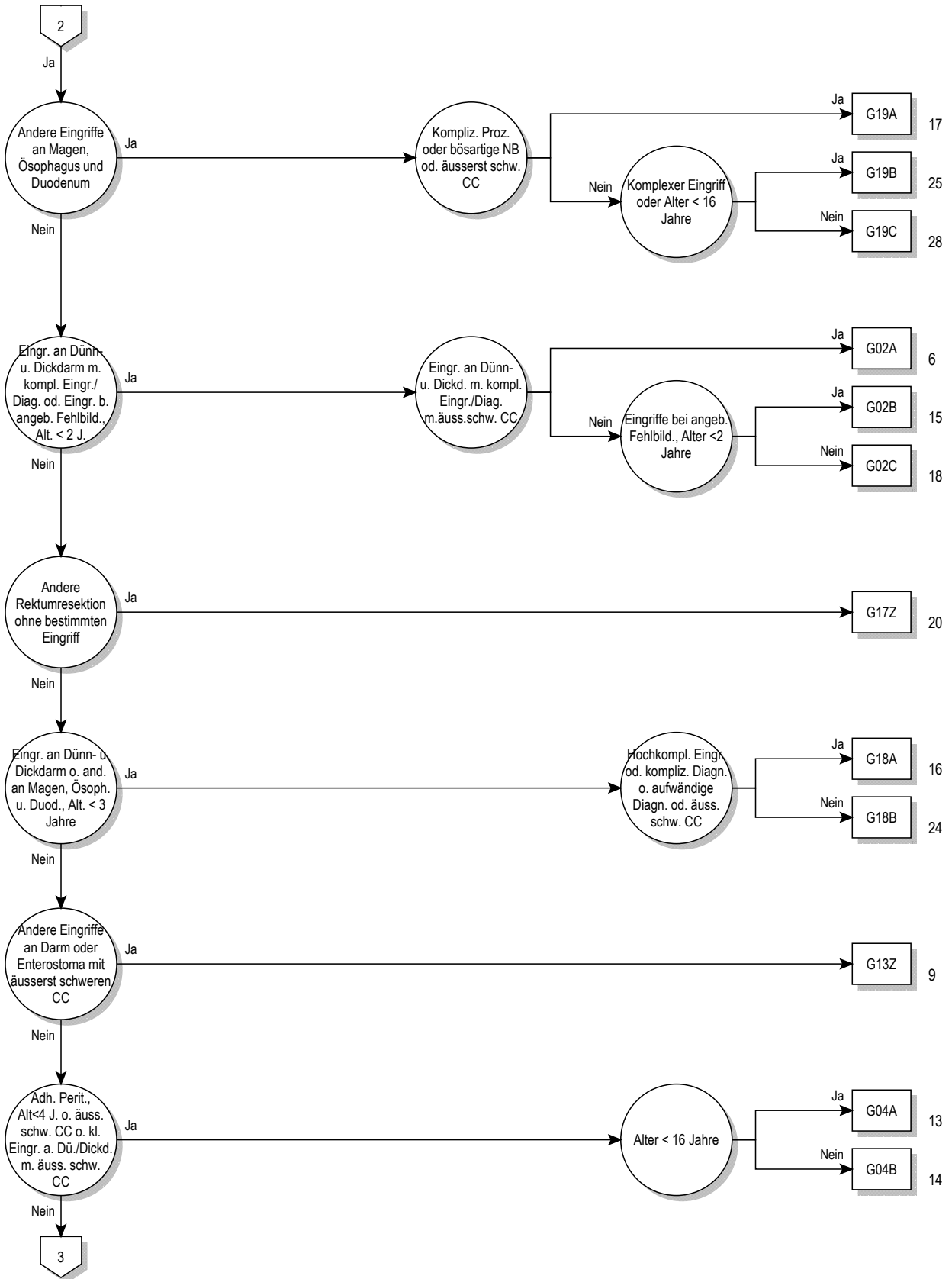

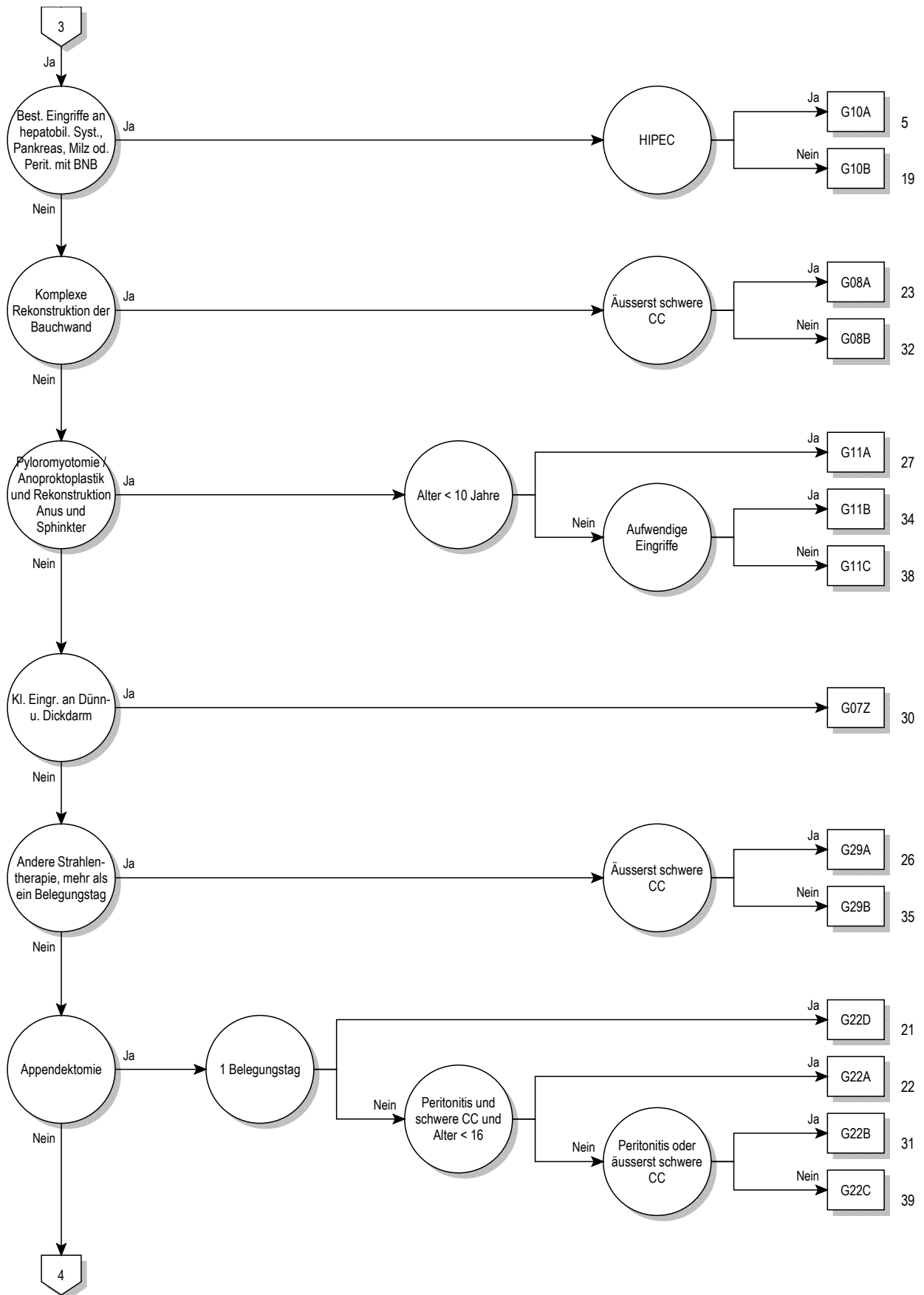

06

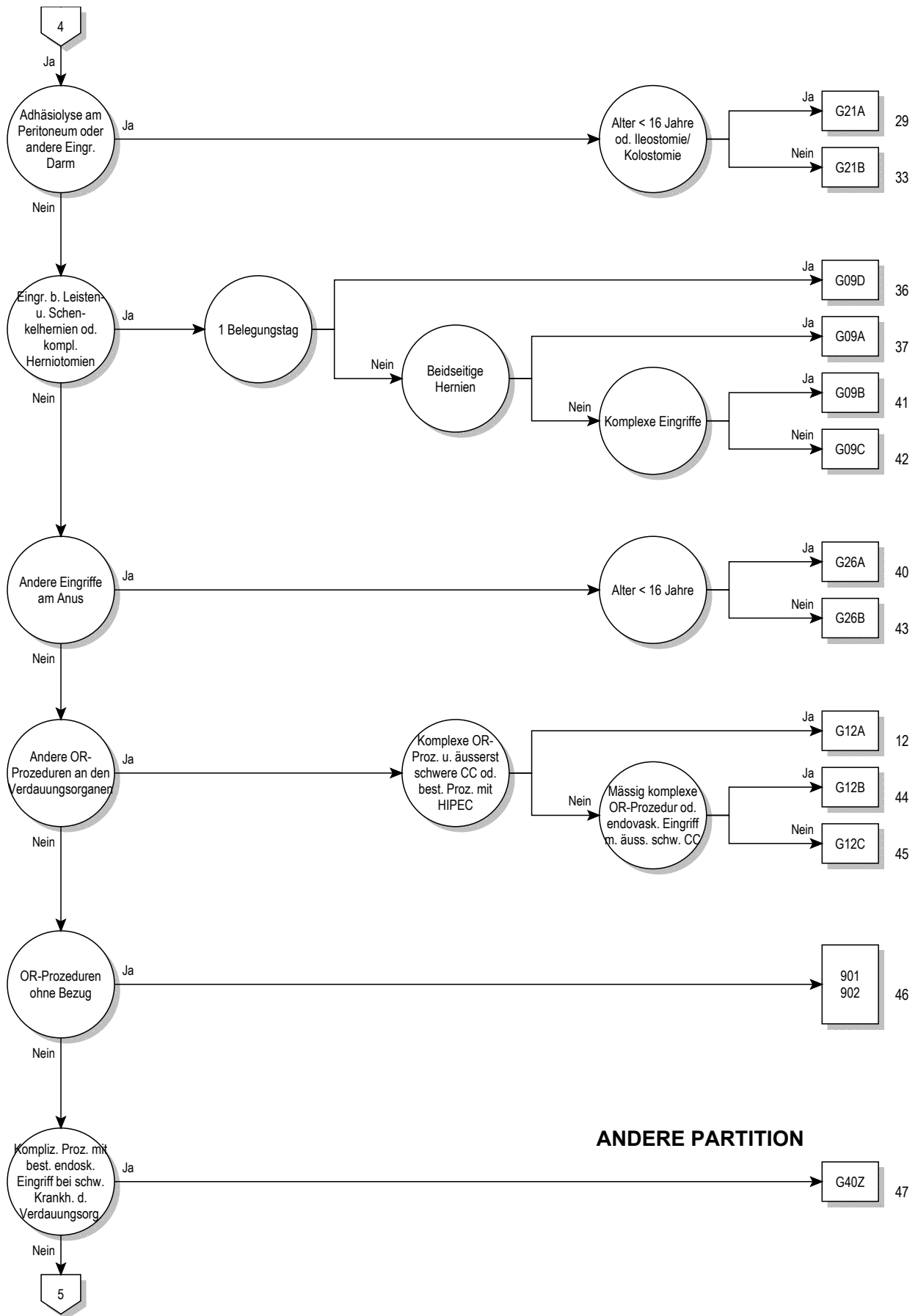

**ANDERE PARTITION**

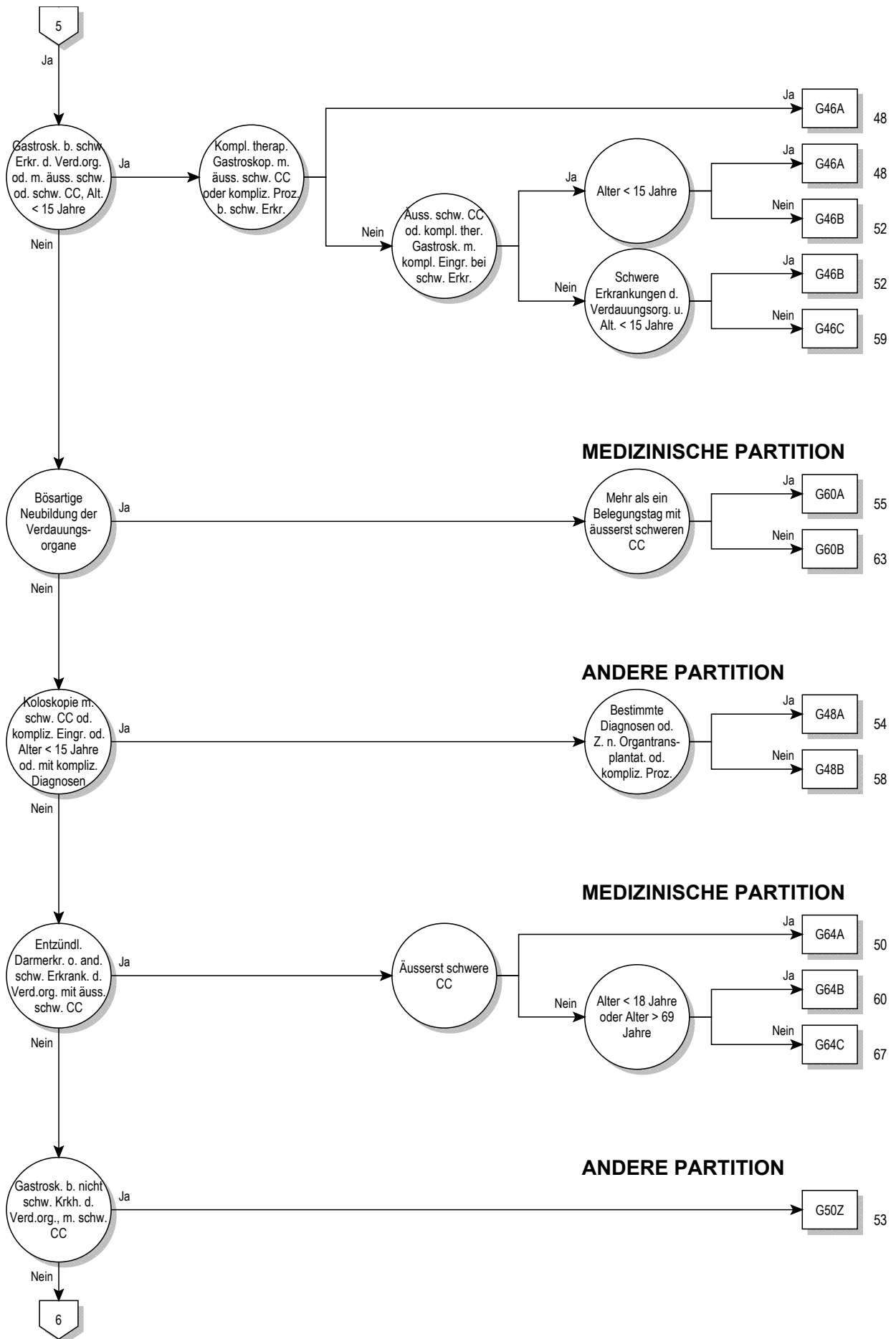

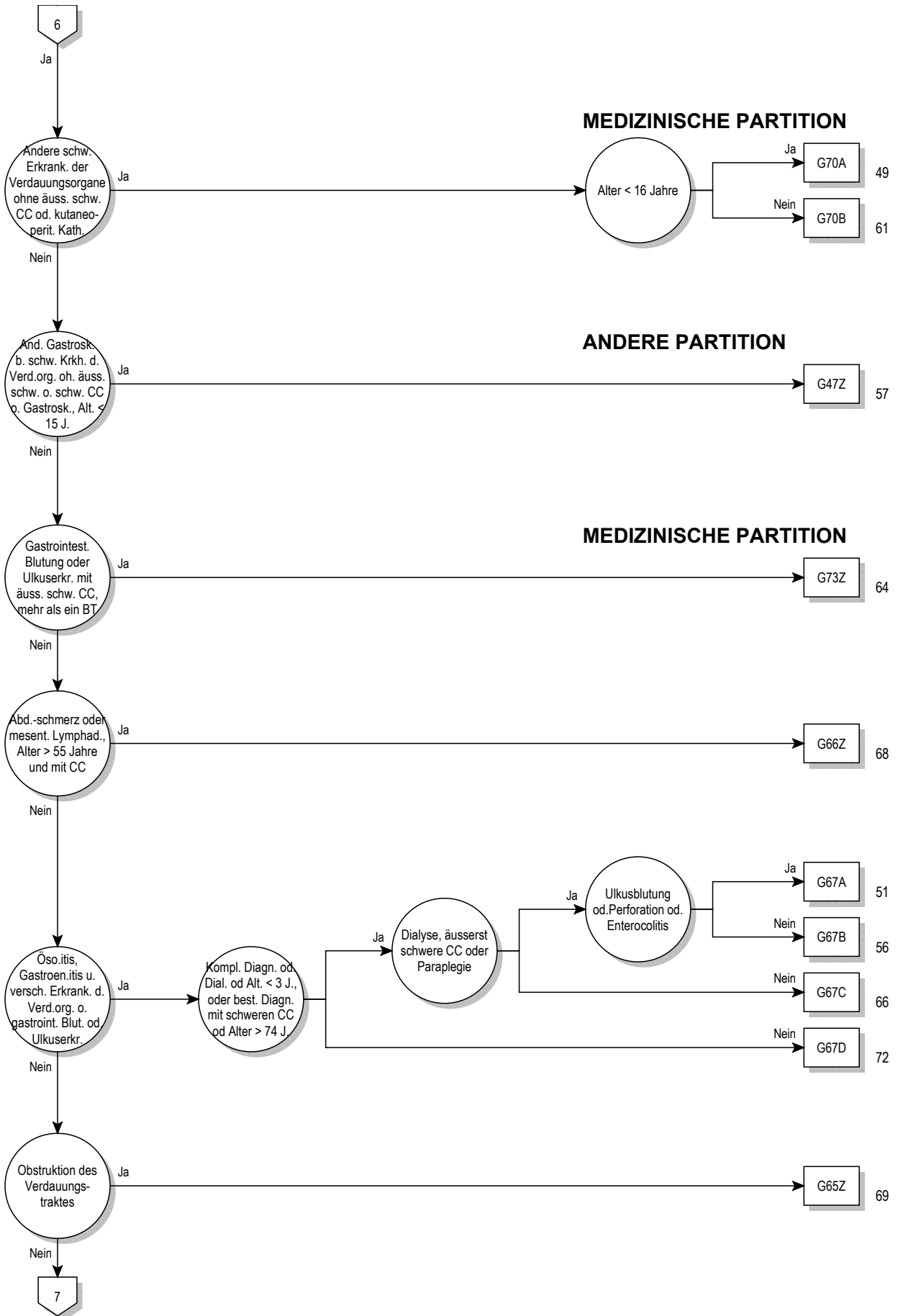

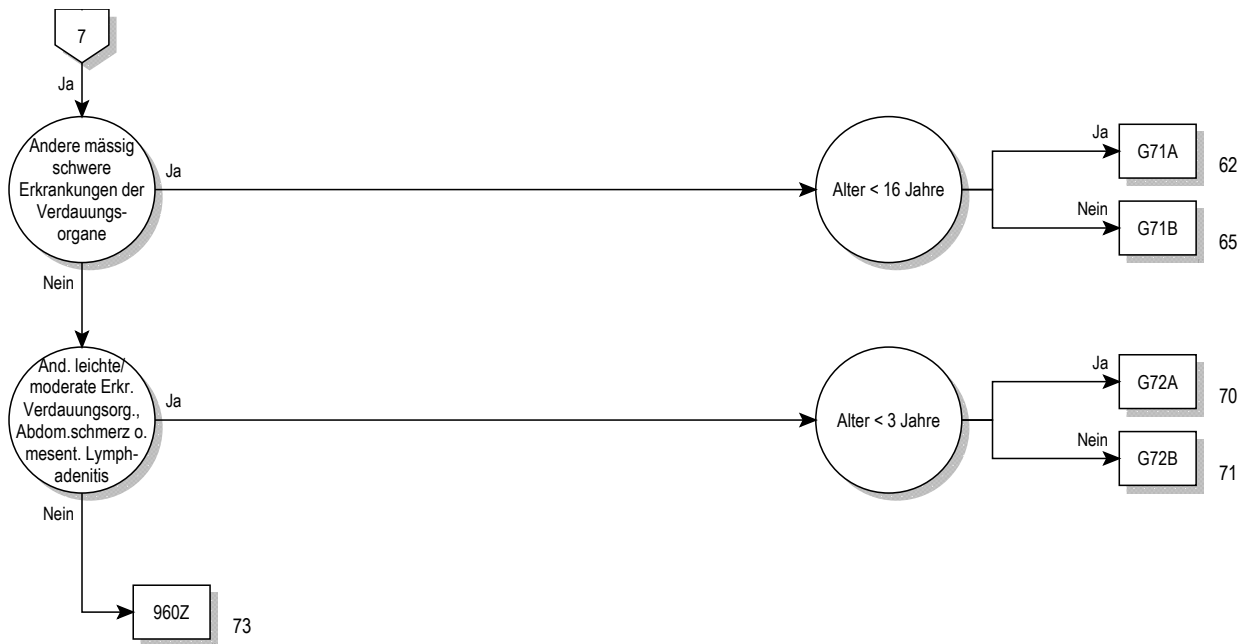





**Entscheidungslogik MDC 06**

Hauptdiagnose in Tabelle MDC06-0

**Hauptdiagnose für MDC 06 (MDC06-0)**

A00.0	Cholera durch <i>Vibrio cholerae</i> O:1, Biovar cholerae	B71.8	Sonst nbez Zestodeninfektionen
A00.1	Cholera durch <i>Vibrio cholerae</i> O:1, Biovar eltor	B71.9	Zestodeninfektion, nnbez
A00.9	Cholera, nnbez	B76.0	Ankylostomiasis
A02.0	Salmonellenenteritis	B76.1	Nekatoriasis
A03.0	Shigellose durch <i>Shigella dysenteriae</i>	B76.8	Sonstige Hakenwurm-Krankheiten
A03.1	Shigellose durch <i>Shigella flexneri</i>	B76.9	Hakenwurm-KH, nnbez
A03.2	Shigellose durch <i>Shigella boydii</i>	B77.0	Askaridose mit intestinalen Komplikationen
A03.3	Shigellose durch <i>Shigella sonnei</i>	B77.8	Askaridose mit sonstigen Komplikationen
A03.8	Sonstige Shigellosen	B77.9	Askaridose, nnbez
A03.9	Shigellose, nnbez	B78.0	Strongyloidiasis des Darms
A04.0	Darminfektion durch enteropathogene <i>E coli</i>	B78.1	Strongyloidiasis der Haut
A04.1	Darminfektion durch enterotoxinbildende <i>E coli</i>	B78.7	Disseminierte Strongyloidiasis
A04.2	Darminfektion durch enteroinvasive <i>E coli</i>	B78.9	Strongyloidiasis, nnbez
A04.3	Darminfektion durch enterohämorrhagische <i>E coli</i>	B79	Trichuriasis
A04.4	Sonstige Darminfektionen durch <i>Escherichia coli</i>	B80	Enterobiasis
A04.5	Enteritis durch <i>Campylobacter</i>	B81.0	Anisakiasis
A04.6	Enteritis durch <i>Yersinia enterocolitica</i>	B81.1	Intestinale Kapillariasis
A04.70	Enterokol d <i>Clostridium diff</i> o Megakolon o so OrgKompl	B81.2	Trichostrongyliasis
A04.71	Enterokol d <i>Clostridium diff</i> o Megakolon m so OrgKompl	B81.3	Intestinale Angiostrongyliasis
A04.72	Enterokol d <i>Clostridium diff</i> m Megakolon o so OrgKompl	B81.8	Sonst nbez intestinale Helminthosen
A04.73	Enterokol d <i>Clostridium diff</i> m Megakolon m so OrgKompl	B82.0	Intestinale Helminthosen, nnbez
A04.79	Enterokol d <i>Clostridium diff</i> , nnbez	B82.9	Intestinaler Parasitismus, nnbez
A04.8	Sonst nbez bakterielle Darminfektionen	C15.0	Bösartige Neubildung: Zervikaler Ösophagus
A04.9	Bakterielle Darminfektion, nnbez	C15.1	Bösartige Neubildung: Thorakaler Ösophagus
A05.0	Lebensmittelvergiftung durch Staphylokokken	C15.2	Bösartige Neubildung: Abdominaler Ösophagus
A05.2	Lebensmittelvergiftung durch <i>Clostr perfring</i> [Clostr welchii]	C15.3	Bösartige Neubildung: Ösophagus, oberes Drittel
A05.3	Lebensmittelvergiftung durch <i>Vibrio parahaemolyticus</i>	C15.4	Bösartige Neubildung: Ösophagus, mittleres Drittel
A05.4	Lebensmittelvergiftung durch <i>Bacillus cereus</i>	C15.5	Bösartige Neubildung: Ösophagus, unteres Drittel
A05.8	Sonst nbez bakt Lebensmittelvergiftungen	C15.8	BNB: Ösophagus, mehrere Teilbereiche überlappend
A05.9	Bakteriell bedingte Lebensmittelvergiftung, nnbez	C15.9	Bösartige Neubildung: Ösophagus, nicht näher bezeichnet
A06.0	Akute Amöbenruhr	C16.0	Bösartige Neubildung: Kardia
A06.1	Chronische intestinale Amöbiasis	C16.1	Bösartige Neubildung: Fundus ventriculi
A06.2	Nichtdysenterische Kolitis durch Amöben	C16.2	Bösartige Neubildung: Corpus ventriculi
A07.0	Balantidiose	C16.3	Bösartige Neubildung: Antrum pyloricum
A07.1	Giardiasis [Lambliasis]	C16.4	Bösartige Neubildung: Pylorus
A07.2	Kryptosporidiose	C16.5	BNB: Kleine Kurvatur des Magens, nicht näher bezeichnet
A07.3	Isosporose	C16.6	BNB: Große Kurvatur des Magens, nicht näher bezeichnet
A07.8	Sonst nbez Darm-KH durch Protozoen	C16.8	BNB: Magen, mehrere Teilbereiche überlappend
A07.9	Darmkrankheit durch Protozoen, nnbez	C16.9	Bösartige Neubildung: Magen, nicht näher bezeichnet
A08.0	Enteritis durch Rotaviren	C17.0	Bösartige Neubildung: Duodenum
A08.1	Akute Gastroenteritis Norovirus [Norwalk-Virus]	C17.1	Bösartige Neubildung: Jejunum
A08.2	Enteritis durch Adenoviren	C17.2	Bösartige Neubildung: Ileum
A08.3	Enteritis durch sonstige Viren	C17.3	Bösartige Neubildung: Meckel-Divertikel
A08.4	Virusbedingte Darminfektion, nnbez	C17.8	BNB: Dünndarm, mehrere Teilbereiche überlappend
A08.5	Sonstige nbez Darminfektionen	C17.9	Bösartige Neubildung: Dünndarm, nicht näher bezeichnet
A09.0	Sonstige u nnbez Gastroenteritis u Kolitis infek Ursprung	C18.0	Bösartige Neubildung: Zäkum
A09.9	Sonstige u nnbez Gastroenteritis u Kolitis nnbez Ursprung	C18.1	Bösartige Neubildung: Appendix vermiformis
A18.3	TB Darm, Peritoneum u Mesenterial-LK	C18.2	Bösartige Neubildung: Colon ascendens
A21.3	Gastrointestinale Tularämie	C18.3	Bösartige Neubildung: Flexura coli dextra [hepatica]
A22.2	Darmmilzbrand	C18.4	Bösartige Neubildung: Colon transversum
A42.1	Abdominale Aktinomykose	C18.5	Bösartige Neubildung: Flexura coli sinistra [lienalis]
A51.1	Analer Primäraffekt bei Syphilis	C18.6	Bösartige Neubildung: Colon descendens
A54.6	Gonokokkeninfektion des Anus und des Rektums	C18.7	Bösartige Neubildung: Colon sigmoideum
A56.3	Chlamydieninfektion des Anus und des Rektums	C18.8	BNB: Kolon, mehrere Teilbereiche überlappend
B37.81	<i>Candida</i> -Ösophagitis	C18.9	Bösartige Neubildung: Kolon, nicht näher bezeichnet
B68.0	Befall durch <i>Taenia solium</i>	C19	Bösartige Neubildung am Rektosigmoid, Übergang
B68.1	Befall durch <i>Taenia saginata</i>	C20	Bösartige Neubildung des Rektums
B68.9	Taeniasis, nnbez	C21.0	Bösartige Neubildung: Anus, nicht näher bezeichnet
B69.8	Zystizerkose an sonstigen Lokalisationen	C21.1	Bösartige Neubildung: Analkanal
B69.9	Zystizerkose, nnbez	C21.2	Bösartige Neubildung: Kloakenregion
B70.0	Diphyllobothriose	C21.8	BNB: Rektum, Anus u Analkanal, mehrere Teilber überlapp
B70.1	Sparganose	C26.0	BNB: Intestinaltrakt, Teil nicht näher bezeichnet
B71.0	Hymenolepiasis	C26.8	BNB: Verdauungssystem, mehrere Teilbereiche überlappend
B71.1	Dipylidiose	C26.9	BNB: Ungenau bezeichnete Lok des Verdauungssystems

C45.1	Mesotheliom Peritoneum	K22.6	Mallory-Weiss-Syndrom
C48.1	Bösartige Neubildung: nbez Teile des Peritoneums	K22.7	Barrett-Ösophagus
C48.2	Bösartige Neubildung: Peritoneum, nicht näher bezeichnet	K22.8	Sonstige nbez KH Ösophagus
C48.8	BNB: Retroperitoneum u Peritoneum, mehr Teilber überlapp	K22.9	KH Ösophagus, nnbez
C76.2	BNB ungenau bezeichneter Lokalisationen: Abdomen	K23.0	Tuberkulose Ösophagus
C78.4	Sekundäre BNB Dünndarm	K23.8	KH Ösophagus b sonst aokl KH
C78.5	Sekundäre BNB Dickdarm u Rektum	K25.0	Ulcus ventriculi, akut, m Blutung
C78.6	Sekundäre BNB Retroperitoneum u Peritoneum	K25.1	Ulcus ventriculi, akut, m Perforation
C78.8	Sekundäre BNB so u nnbez Verdauungsorgane	K25.2	Ulcus ventriculi, akut, m Blutg u Perf
D00.1	Carcinoma in situ Ösophagus	K25.3	Ulcus ventriculi, akut, oh Blutg od Perf
D00.2	Carcinoma in situ Magen	K25.4	Ulcus ventriculi, chron od nnbez, m Blutung
D01.0	Carcinoma in situ Kolon	K25.5	Ulcus ventriculi, chron od nnbez, m Perf
D01.1	Carcinoma in situ Rektosigmoid, Übergang	K25.6	Ulcus ventriculi, chron od nnbez, m Blutg u Perfor
D01.2	Carcinoma in situ Rektum	K25.7	Ulcus ventriculi, chron, oh Blutg od Perf
D01.3	Carcinoma in situ Analkanal u Anus	K25.9	Ulcus ventriculi, wd akut n chron, oh Blutg/Perfor
D01.4	Carcinoma in situ so u nnbez Teile Darm	K26.0	Ulcus duodeni, akut, m Blutung
D01.7	Carcinoma in situ sonst nbez Verdauungsorgane	K26.1	Ulcus duodeni, akut, m Perforation
D01.9	Carcinoma in situ Verdauungsorgan, nnbez	K26.2	Ulcus duodeni, akut, m Blutung u Perforation
D12.0	Gutartige Neubildung Zäkum	K26.3	Ulcus duodeni, akut, oh Blutg od Perf
D12.1	Gutartige Neubildung Appendix vermiformis	K26.4	Ulcus duodeni, chronisch od nnbez, m Blutung
D12.2	Gutartige Neubildung Colon ascendens	K26.5	Ulcus duodeni, chron od nnbez, m Perforation
D12.3	Gutartige Neubildung Colon transversum	K26.6	Ulcus duodeni, chron od nnbez, m Blutg u Perfor
D12.4	Gutartige Neubildung Colon descendens	K26.7	Ulcus duodeni, chron, oh Blutg od Perf
D12.5	Gutartige Neubildung Colon sigmoideum	K26.9	Ulcus duodeni, wd akut n chron, oh Blutg/Perfor
D12.6	Gutartige Neubildung Kolon, nnbez	K27.0	Ulcus pepticum, Lok nnbez, akut, mit Blutung
D12.7	Gutartige Neubildung Rektosigmoid, Übergang	K27.1	Ulcus pepticum, Lok nnbez, akut, mit Perforation
D12.8	Gutartige Neubildung Rektum	K27.2	Ulcus pepticum, Lok nnbez, akut, m Blutg u Perfor
D12.9	Gutartige Neubildung Analkanal Anus	K27.3	Ulcus pepticum, Lok nnbez, akut, oh Blutg od Perfor
D13.0	Gutartige Neubildung Ösophagus	K27.4	Ulcus pepticum, Lok nnbez, chron od nnbez, m Blutg
D13.1	Gutartige Neubildung Magen	K27.5	Ulcus pepticum, Lok nnbez, chron od nnbez, m Perfor
D13.2	Gutartige Neubildung Duodenum	K27.6	Ulcus peptic, Lok nnbez, chron od nnbez, m Blutg/Perf
D13.3	Gutartige Neubildung so u nnbez Teile Dünndarm	K27.7	Ulcus pepticum, Lok nnbez, chron, oh Blutg od Perfor
D13.9	Gut Neub ungen bez Lok innerh Verdauungssystem	K27.9	Ulcus peptic, Lok nnbez, wd ak n chron, oh Blutg/Perf
D17.5	Gutart Neubildung Fettgew intraabdom Organe	K28.0	Ulcus pepticum jejuni, akut, m Blutung
D18.04	Hämangiom Verdauungssystem	K28.1	Ulcus pepticum jejuni, akut, m Perforation
D19.1	Gutart Neubild mesotheliales Gewebe Peritoneum	K28.2	Ulcus pepticum jejuni, akut, m Blutg u Perf
D20.0	Gutart Neubildung Retroperitoneum	K28.3	Ulcus pepticum jejuni, akut, oh Blutg od Perf
D20.1	Gutart Neubildung Peritoneum	K28.4	Ulcus pepticum jejuni, chron od nnbez, m Blutg
D37.1	NB unsich/unbek Verhalt Magen	K28.5	Ulcus pepticum jejuni, chron od nnbez, m Perfor
D37.2	NB unsich/unbek Verhalt Dünndarm	K28.6	Ulcus peptic jejuni, chron od nnbez, m Blutg u Perf
D37.3	NB unsich/unbek Verhalt Appendix vermiformis	K28.7	Ulcus pepticum jejuni, chron, oh Blutg/Perf
D37.4	NB unsich/unbek Verhalt Kolon	K28.9	Ulcus pepticum jejuni, wd ak n chron, oh Blutg/Perf
D37.5	NB unsich/unbek Verhalt Rektum	K29.0	Akute hämorrhagische Gastritis
D37.78	NB unsicher od unbekannt Verhaltens: So Verdauungsgorg	K29.1	Sonstige akute Gastritis
D37.9	NB unsich/unbek Verhalt Verdauungsgorg, nnbez	K29.2	Alkoholgastritis
D48.3	NB unsich/unbek Verhalt Retroperitoneum	K29.3	Chronische Oberflächengastritis
D48.4	NB unsich/unbek Verhalt Peritoneum	K29.4	Chronische atrophische Gastritis
E16.4	Abnorme Gastrinsekretion	K29.5	Chronische Gastritis, nnbez
E73.0	Angeborener Laktasemangel	K29.6	Sonstige Gastritis
E73.1	Sekundärer Laktasemangel	K29.7	Gastritis, nnbez
E73.8	Sonstige Laktoseintoleranz	K29.8	Duodenitis
E73.9	Laktoseintoleranz, nnbez	K29.9	Gastroduodenitis, nnbez
E74.1	Störungen Fruktosestoffwechsel	K30	Dyspepsie
E74.3	So Störungen intestinale Kohlenhydratabsorption	K31.0	Akute Magendilatation
E84.1	Zystische Fibrose mit Darmmanifestationen	K31.1	Hypertrophische Pylorusstenose b Erwachs
I77.4	Arteria-coeliaca-Kompressions-Syndrom	K31.2	Sanduhrförmige Striktur u Stenose Magen
I85.0	Ösophagusvarizen m Blutung	K31.3	Pylorospasmus, aonkl
I85.9	Ösophagusvarizen oh Blutung	K31.4	Magendivertikel
I88.0	Unspezifische mesenteriale Lymphadenitis	K31.5	Duodenalverschluss
I98.2	Ösophagus- u Magenvarizen bei aokl KH: oA Blutung	K31.6	Fistel Magen u Duodenum
I98.3	Ösophagus- u Magenvarizen bei aokl KH: Mit Angabe Blutung	K31.7	Polyp Magen u Duodenum
K20	Ösophagitis	K31.81	Angiodysplasie Magen u Duoden ohne Angabe einer Blutung
K21.0	Gastroösophageale RefluxKH m Ösophagitis	K31.82	Angiodysplasie Magen u Duodenum mit Blutung
K21.9	Gastroösophageale RefluxKH oh Ösophagitis	K31.88	Sonstige nbez KH Magen u Duodenum
K22.0	Achalasie Kardia	K31.9	KH Magen u Duodenum, nnbez
K22.1	Ösophagusulkus	K35.2	Akute Appendizitis m generalisierter Peritonitis
K22.2	Ösophagusverschluss	K35.30	Akute Appendizitis m lok Peritonitis oh Perforation od Ruptur
K22.3	Perforation Ösophagus	K35.31	Akute Appendizitis m lok Peritonitis m Perforation od Ruptur
K22.4	Dyskinesie Ösophagus	K35.32	Akute Appendizitis m Peritonealabszefß
K22.5	Divertikel Ösophagus, erworben	K35.8	Akute Appendizitis, nnbez

K36	Sonstige Appendizitis	K52.30	Pancolitis indeterminata
K37	Nnbez Appendizitis	K52.31	Linksseitige Colitis indeterminata
K38.0	Hyperplasie Appendix	K52.32	Colitis indeterminata Rektosigmoid
K38.1	Appendixkonkremente	K52.38	Sonstige Colitis indeterminata
K38.2	Appendixdivertikel	K52.8	Sonst nbez nichtinfekt Gastroenteritis u Kolitis
K38.3	Appendixfistel	K52.9	Nichtinfektiöse Gastroenteritis u Kolitis, nnbez
K38.8	Sonstige nbez KH Appendix	K55.0	Akute GefäßKH Darm
K38.9	KH Appendix, nnbez	K55.1	Chronische GefäßKH Darmes
K40.00	Doppelseitige Hern ing m Einkl oh Gangr, n Rezidivhern bez	K55.21	Angiodysplasie Kolon: Ohne Angabe Blutung
K40.01	Doppelseitige Hern ing m Einkl oh Gangr, Rezidivhernie	K55.22	Angiodysplasie Kolon: Mit Blutung
K40.10	Doppelseitige Hern ing m Gangr, n Rezidivhern bez	K55.81	Angiodysplasie Dünndarm, ohne Angabe Blutung
K40.11	Doppelseitige Hern ing m Gangr, Rezidivhernie	K55.82	Angiodysplasie Dünndarm mit Blutung
K40.20	Doppelseitige Hern ing oh Einkl/Gangr, n Rezidivhern bez	K55.88	Sonstige Gefäßkrankheiten des Darmes
K40.21	Doppelseitige Hern ing oh Einkl/Gangr, Rezidivhernie	K55.9	Gefäßkrankheit des Darmes, nicht näher bezeichnet
K40.30	Hern ing, eins/oh SeitAng, m Einkl oh Gangr, n RezHern bez	K56.0	Paralytischer Ileus
K40.31	Hern ing, eins/oh SeitAng, m Einkl oh Gangr, Rezidivhernie	K56.1	Invagination
K40.40	Hern ing, eins/oh SeitAng, m Gangr, n Rezidivhern bez	K56.2	Volvulus
K40.41	Hern ing, eins/oh SeitAng, m Gangr, Rezidivhernie	K56.3	Gallensteinileus
K40.90	Hern ing, eins/oh SeitAng, oh Einkl/Gangr, n RezHern bez	K56.4	Sonstige Obturation Darm
K40.91	Hern ing, eins/oh SeitAng, oh Einkl/Gangr, Rezidivhernie	K56.5	Intestinale Adhäsionen [Briden] mit Ileus
K41.0	Doppelseitige Hernia femoralis m Einkl oh Gangrän	K56.6	Sonstiger und nicht näher bezeichneter mechanischer Ileus
K41.1	Doppelseitige Hernia femoralis m Gangrän	K56.7	Ileus, nnbez
K41.2	Doppelseitige Hernia femoralis oh Einkl/Gangr	K57.00	Divertikulose Dünndarm m Perfor u Abszess, oA Blutung
K41.3	Hern fem, eins/oh SeitAng, m Einkl oh Gangrän	K57.01	Divertikulose Dünndarm m Perfor, Abszess u Blutung
K41.4	Hern fem, eins/oh SeitAng, m Gangrän	K57.02	Divertikulitis Dünndarm m Perfor u Abszess, oh Ang Blutung
K41.9	Hern fem, eins/oh SeitAng, oh Einkl/Gangrän	K57.03	Divertikulitis Dünndarm m Perfor, Abszess u Blutung
K42.0	Hernia umbilicalis m Einklemmung oh Gangrän	K57.10	Divertikulose Dünndarm oh Perfor, Abszess od Ang Blutung
K42.1	Hernia umbilicalis m Gangrän	K57.11	Divertikulose Dünndarm oh Perfor u Abszess, m Blutung
K42.9	Hernia umbilicalis oh Einklemmung/Gangrän	K57.12	Divertikulitis Dünndarm oh Perfor, Abszess od Ang Blutung
K43.0	Hernia ventralis m Einklemmung oh Gangrän	K57.13	Divertikulitis Dünndarm oh Perfor u Abszess m Blutung
K43.1	Hernia ventralis m Gangrän	K57.20	Divertikulose Dickdarm m Perfor u Abszess, oh Ang Blutung
K43.2	Narbenhernie ohne Einklemmung und ohne Gangrän	K57.21	Divertikulose Dickdarm m Perfor, Abszess u Blutung
K43.3	Parastomale Hernie mit Einklemmung, ohne Gangrän	K57.22	Divertikulitis Dickdarm m Perfor u Abszess, oh Ang Blutung
K43.4	Parastomale Hernie mit Gangrän	K57.23	Divertikulitis Dickdarm m Perfor, Abszess u Blutung
K43.5	Parastomale Hernie ohne Einklemmung und ohne Gangrän	K57.30	Divertikulose Dickdarm oh Perfor, Abszess od Ang Blutung
K43.60	Epigastrische Hernie mit Einklemmung, ohne Gangrän	K57.31	Divertikulose Dickdarm oh Perfor od Abszess m Blutung
K43.68	Sonstige Hernia ventralis mit Einklemmung, ohne Gangrän	K57.32	Divertikulitis Dickdarm oh Perfor, Abszess od Ang Blutung
K43.69	N.n.b. Hernia ventralis mit Einklemmung, ohne Gangrän	K57.33	Divertikulitis Dickdarm oh Perfor od Abszess, m Blutung
K43.70	Epigastrische Hernie mit Gangrän	K57.40	Divertikulose Dünn- u Dickdarm m Perfor u Abszess, oA Blut
K43.78	Sonstige Hernia ventralis mit Gangrän	K57.41	Divertikulose Dünn- u Dickdarm m Perfor, Abszess u Blutung
K43.79	Nicht näher bezeichnete Hernia ventralis mit Gangrän	K57.42	Divertikulitis Dünn- u Dickdarm m Perfor u Abszess, oA Blut
K43.90	Epigastrische Hernie ohne Einklemmung und ohne Gangrän	K57.43	Divertikulitis Dünn- u Dickdarm m Perfor, Abszess u Blutung
K43.98	Sonst. Hernia ventr. ohne Einklemmung und ohne Gangrän	K57.50	Divertikulose Dünn-/Dickdarm oh Perfor, Abszess od Ang Blut
K43.99	N.n.b. Hernia ventralis ohne Einklemmung und ohne Gangrän	K57.51	Divertikulose Dünn- u Dickdarm oh Perfor od Abszess, m Blut
K44.0	Hernia diaphragmatica m Einkl oh Gangrän	K57.52	Divertikulose Dünn-/Dickdarm oh Perfor, Abszess od Ang Blut
K44.1	Hernia diaphragmatica m Gangrän	K57.53	Divertikulitis Dünn- u Dickdarm oh Perfor, Abszess, m Blut
K44.9	Hernia diaphragmatica oh Einkl/Gangrän	K57.80	Divertikulose Darm, Teil nnbez, m Perfor u Abszess, oA Blut
K45.0	Sonst nbez abdominale Hernien m Einkl oh Gangrän	K57.81	Divertikulose Darm, Teil nnbez, m Perfor, Abszess u Blutung
K45.1	Sonstige nbez abdominale Hernien m Gangrän	K57.82	Divertikulitis Darm, Teil nnbez, m Perfor u Abszess, oA Blut
K45.8	Sonst nbez abdominale Hernien oh Einkl/Gangr	K57.83	Divertikulitis Darm, Teil nnbez, m Perfor, Abszess u Blutung
K46.0	Nnbez abdominale Hernie m Einkl oh Gangrän	K57.90	Divertikulose Darm, Teil nnbez, oh Perfor, Abszess od Ang Blut
K46.1	Nnbez abdominale Hernie m Gangrän	K57.91	Divertikulose Darm, Teil nnbez, oh Perf od Abszess, m Blut
K46.9	Nnbez abdominale Hernie oh Einkl/Gangrän	K57.92	Divertikulitis Darm, Teil nnbez, oh Perf, Abszess, od Ang Blut
K50.0	Crohn-KH Dünndarm	K57.93	Divertikulitis Darm, Teil nnbez, oh Perf od Abszess, m Blut
K50.1	Crohn-KH Dickdarm	K58.0	Reizdarmsyndrom m Diarrhoe
K50.80	Crohn-Krankheit Magen	K58.9	Reizdarmsyndrom oh Diarrhoe
K50.81	Crohn-Krankheit Speiseröhre	K59.0	Obstipation
K50.82	Crohn-Kh Speiseröhre u Mag-Darmtrakt, mehr Teilber betreff	K59.1	Funktionelle Diarrhoe
K50.88	Sonstige Crohn-KH	K59.2	Neurogene Darmstörung, aonkl
K50.9	Crohn-KH, nnbez	K59.3	Megakolon, aonkl
K51.0	Ulzeröse (chronische) Pankolitis	K59.4	Analspasmus
K51.2	Ulzeröse (chronische) Proktitis	K59.8	Sonstige nbez funktionelle Darmstörungen
K51.3	Ulzeröse (chronische) Rektosigmoiditis	K59.9	Funktionelle Darmstörung, nnbez
K51.4	Inflammatorische Polypen des Kolons	K60.0	Akute Analfissur
K51.5	Linksseitige Kolitis	K60.1	Chronische Analfissur
K51.8	Sonstige Colitis ulcerosa	K60.2	Analfissur, nnbez
K51.9	Colitis ulcerosa, nnbez	K60.3	Analfistel
K52.0	Gastroenteritis u Kolitis d Strahleneinwirkung	K60.4	Rektalfistel
K52.1	Toxische Gastroenteritis u Kolitis	K60.5	Anorektalfistel
K52.2	Allergische u alimentäre Gastroenteritis u Kolitis	K61.0	Analabszess

K61.1	Rektalabszeß	K93.24	Stadium 4 akut Verdauungstrakt-Graft-vers-host-KH
K61.2	Anorektalabszeß	K93.31	Stadium 1 der chron Verdauungstrakt-Graft-versus-Host-KH
K61.3	Ischiorektalabszeß	K93.32	Stadium 2 der chron Verdauungstrakt-Graft-versus-Host-KH
K61.4	Intrasphinkitärer Abszeß	K93.33	Stadium 3 der chron Verdauungstrakt-Graft-versus-Host-KH
K62.0	Analpolyp	K93.41	Stadium 1 der chron Mundschleimhaut-Graft-versus-Host-KH
K62.1	Rektumpolyp	K93.42	Stadium 2 der chron Mundschleimhaut-Graft-versus-Host-KH
K62.2	Analprolaps	K93.43	Stadium 3 der chron Mundschleimhaut-Graft-versus-Host-KH
K62.3	Rektumprolaps	K93.8	KH sonstiger nbez Verdauungsorgane b aokl KH
K62.4	Stenose Anus u Rektum	N80.5	Endometriose Darm
K62.5	Hämorrhagie Anus u Rektum	N82.2	Fistel zw Vagina u Dünndarm
K62.6	Ulkus Anus u Rektum	N82.3	Fistel zw Vagina u Dickdarm
K62.7	Strahlenproktitis	N82.4	Sonst Fisteln zw weiblichem Genital- u Darmtrakt
K62.8	Sonstige nbez KH Anus u Rektum	P76.1	Transitorischer Ileus b Neugeborenen
K62.9	KH Anus u Rektum, nnbez	P76.2	Darmverschluss b Neugeborenen d eingedickte Milch
K63.0	Darmabszeß	P76.8	Sonstiger nbez Darmverschluss b Neugeborenen
K63.1	Perforation Darm (nichttraumatisch)	P76.9	Darmverschluss b Neugeborenen, nnbez
K63.2	Darmfistel	P77	Enterocolitis necroticans Fetus/Neugeborenes
K63.3	Darmulkus	P78.3	Nichtinfektiöse Diarrhoe b Neugeborenen
K63.4	Enteroptose	P78.8	Sonst nbez KH Verdauungssystem in Perinatalperiode
K63.5	Polyp Kolon	P78.9	KH Verdauungssystem in Perinatalperiode, nnbez
K63.8	Sonstige nbez DarmKH	Q39.0	Ösophagusatresie oh Fistel
K63.9	DarmKH, nnbez	Q39.1	Ösophagusatresie m Ösophagotrachealfistel
K64.0	Hämorrhoiden 1. Grades	Q39.2	Angeborene Ösophagotrachealfistel o Atresie
K64.1	Hämorrhoiden 2. Grades	Q39.3	Angeborene Ösophagusstenose u -striktur
K64.2	Hämorrhoiden 3. Grades	Q39.4	Ösophagusmembran
K64.3	Hämorrhoiden 4. Grades	Q39.5	Angeborene Dilatation Ösophagus
K64.4	Marisken als Folgezustand von Hämorrhoiden	Q39.6	Ösophagusdivertikel (angeboren)
K64.5	Perianalvenenthrombose	Q39.8	Sonst angeborene Fehlbildung Ösophagus
K64.8	Sonstige Hämorrhoiden	Q39.9	Angeborene Fehlbildung Ösophagus, nnbez
K64.9	Hämorrhoiden, nicht näher bezeichnet	Q40.0	Angeborene hypertrophische Pylorusstenose
K65.0	Akute Peritonitis	Q40.1	Angeborene Hiatushernie
K65.8	Sonstige Peritonitis	Q40.2	Sonst nbez angeborene Fehlbildungen Magen
K65.9	Peritonitis, nnbez	Q40.3	Angeborene Fehlbildung Magen, nnbez
K66.0	Peritoneale Adhäsionen	Q40.8	Sonst nbez angeb Fehlbildungen oberer Verdauungstrakt
K66.1	Hämoperitoneum	Q40.9	Angeborene Fehlbildung oberer Verdauungstrakt, nnbez
K66.8	Sonstige nbez KH Peritoneum	Q41.0	Angeb(s) Fehlen, Atresie u Stenose Duodenum
K66.9	KH Peritoneum, nnbez	Q41.1	Angeb(s) Fehlen, Atresie u Stenose Jejunum
K67.0	Chlamydienperitonitis	Q41.2	Angeb(s) Fehlen, Atresie u Stenose Ileum
K67.1	Gonokokkenperitonitis	Q41.8	Angeb(s) Fehlen, Atresie u Stenose so nbez Teile Dünndarm
K67.2	Syphilitische Peritonitis	Q41.9	Angeb(s) Fehlen, Atresie u Stenose Dünndarm, Teil nnbez
K67.3	Tuberkulöse Peritonitis	Q42.0	Angeb(s) Fehlen, Atresie u Stenose Rektum m Fistel
K67.8	Sonst KH Peritoneum b aokl InfektionsKH	Q42.1	Angeb(s) Fehlen, Atresie u Stenose Rektum oh Fistel
K90.0	Zöliakie	Q42.2	Angeb(s) Fehlen, Atresie u Stenose Anus m Fistel
K90.1	Tropische Sprue	Q42.3	Angeb(s) Fehlen, Atresie u Stenose Anuss oh Fistel
K90.2	Syndrom blinden Schlinge, aonkl	Q42.8	Angeb(s) Fehlen, Atresie u Stenose sonst Teile Dickdarm
K90.3	Pankreatogene Steatorrhoe	Q42.9	Angeb(s) Fehlen, Atresie u Stenose Dickdarm, Teil nnbez
K90.4	Malabsorption d Intoleranz, aonkl	Q43.0	Meckel-Divertikel
K90.8	Sonstige intestinale Malabsorption	Q43.1	Hirschsprung-KH
K90.9	Intestinale Malabsorption, nnbez	Q43.2	Sonstige angeborene Funktionsstörung Kolon
K91.0	Erbrechen nach gastrointestinalem chir Eingriff	Q43.3	Angeborene Fehlbildungen, die Darmfixation betreffen
K91.1	Syndrome operierter Magen	Q43.40	Duplikatur Dünndarm
K91.2	Malabsorption nach chirurgischem Eingriff, aonkl	Q43.41	Duplikatur Kolon
K91.3	Postoperativer Darmverschluss	Q43.42	Duplikatur Rektum
K91.4	FktStör nach Kolostomie od Enterostomie	Q43.49	Duplikatur Darm, nnbez
K91.80	Generalisierte Mukositis b Immunkompr	Q43.5	Ektopia ani
K91.81	Insuff. von Anast. und Nähten n. OP an Gallenbl. und Gallenw.	Q43.6	Angeborene Fistel Rektum u Anus
K91.82	Insuff. von Anast. und Nähten n. OP am Pankreas	Q43.7	Kloakenpersistenz
K91.83	Insuff. von Anast. und Nähten n. OP am sonst. Verdauungstr.	Q43.8	Sonst nbez angeborene Fehlbildungen Darm
K91.88	Sonst KH Verdauungssyst nach med Maßn, aonkl	Q43.9	Angeborene Fehlbildung Darm, nnbez
K91.9	KH Verdauungssystem nach med Maßn, nnbez	Q45.8	Sonst nbez angeborene Fehlbildungen Verdauungssystem
K92.0	Hämatemesis	Q45.9	Angeborene Fehlbildung Verdauungssystem, nnbez
K92.1	Meläna	Q79.2	Exomphalus
K92.2	Gastrointestinale Blutung, nnbez	Q79.3	Gastroschisis
K92.8	Sonstige nbez KH Verdauungssystem	Q79.4	Bauchdeckenaplasie-Syndrom
K92.9	KH Verdauungssystem, nnbez	Q79.5	Sonst angeborene Fehlbildung Bauchdecke
K93.0	TB Darm, Peritoneum u Mesenteriallymphknoten	Q89.3	Situs inversus
K93.1	Megakolon b Chagas-KH	R10.0	Akutes Abdomen
K93.21	Stadium 1 akut Verdauungstrakt-Graft-vers-host-KH	R10.1	Schmerzen im Bereich Oberbauch
K93.22	Stadium 2 akut Verdauungstrakt-Graft-vers-host-KH	R10.3	Schmerzen m Lok in and Teilen Unterbauch
K93.23	Stadium 3 akut Verdauungstrakt-Graft-vers-host-KH	R10.4	Sonstige u nnbez Bauchschmerzen

R11	Übelkeit u Erbrechen	S36.50	Verletzung Dickdarm, Teil nnbez
R12	Sodbrennen	S36.51	Verletzung Colon ascendens
R13.0	Dysphagie m Beaufsichtigungspflicht b Nahrungsaufnahme	S36.52	Verletzung Colon transversum
R13.1	Dysphag b absaugpfl TrachStoma m (teilw) gebil Trachealkan	S36.53	Verletzung Colon descendens
R13.9	Sonstige und nicht näher bezeichnete Dysphagie	S36.54	Verletzung Colon sigmoideum
R14	Flatulenz u verwandte Zustände	S36.59	Verletzung sonst u mehrere Teile Dickdarm
R15	Stuhlinkontinenz	S36.6	Verletzung Rektum
R19.0	Schwellung/Raumforderung/Knoten Abdomen/Becken	S36.7	Verletzung mehrerer intraabdominaler Organe
R19.1	Abnorme Darmgeräusche	S36.81	Verletzung Peritoneum
R19.2	Sichtbare Peristaltik	S36.82	Verletzung Mesenterium
R19.3	Bauchdeckenspannung	S36.9	Verletzung eines nnbez intraabdominalen Organs
R19.4	Veränderungen Stuhlgewohnheiten	T18.1	Fremdkörper im Ösophagus
R19.5	Sonstige Stuhlveränderungen	T18.2	Fremdkörper im Magen
R19.80	Abdominales Kompartmentsyndrom	T18.3	Fremdkörper im Dünndarm
R19.88	Sonst nbez Sympt die d Verdauungssyst u d Abdomen betreff	T18.4	Fremdkörper im Dickdarm
R85.0	Abnormer Enzymwert in UntMat VerdOrg/Bauchhöhle	T18.5	Fremdkörper in Anus u Rektum
R85.1	Abnormer Hormonwert in UntMat VerdOrg/Bauchhöhle	T18.8	Fremdkörper an sonst u mehr Lok Verdauungstrakt
R85.2	Abn Wert so Drog/AM/biol akt Subst UM VerdOrg/Bauchh	T18.9	Fremdkörper im Verdauungstrakt, Teil nnbez
R85.3	Abn Wert Subst vorw nmed Herk UntMat VerdOrg/Bauchh	T28.1	Verbrennung des Ösophagus
R85.4	Abnorme immun Bef in UntMat VerdOrg/Bauchhöhle	T28.2	Verbrennung sonstige Teile Verdauungstrakt
R85.5	Abnorme mikrobiol Bef in UntMat VerdOrg/Bauchhöhle	T28.6	Verätzung des Ösophagus
R85.6	Abnorme zytol Bef in UntMat VerdOrg/Bauchhöhle	T28.7	Verätzung sonstiger Teile des Verdauungstraktes
R85.7	Abnorme histol Bef in UntMat VerdOrg/Bauchhöhle	T85.5	Mechan Komplik durch gastrointest Proth/Implant/Transplant
R85.8	So abn Bef in UntMat aus VerdOrg/Bauchhöhle	T91.5	Folgen Verletz intraabdominaler Organe u Beckenorgane
R85.9	Nnbez abn Bef in UntMat aus VerdOrg/Bauchhöhle	U69.40	Rekurrente Infektion mit Clostridium difficile
R93.3	Abn Bef bildgeb Diagn so Teile Verdauungstrakt	Z43.1	Versorgung Gastrostoma
R93.5	Abn Bef bildgeb Diagn so Abdominalreg/Retroperitoneum	Z43.2	Versorgung Ileostoma
S27.83	Verletzung Ösophagus, Pars thoracica	Z43.3	Versorgung Kolostoma
S36.3	Verletzung Magen	Z43.4	Versorgung and künstl Körperöffnungen Verdauungstrakt
S36.40	Verletzung Dünndarm, Teil nnbez	Z46.5	Versorgem m u Anpass Ileostoma od so Vorricht i MDTrakt
S36.41	Verletzung Duodenum	Z90.3	Verlust Teile Magen
S36.49	Verletzung sonst u mehrere Teile Dünndarm		

**ADRG G02****Eingriffe an Dün- und Dickdarm mit komplizierenden Eingriffen oder Diagnosen oder Eingriffe bei angeborener Fehlbildung, Alter < 2 Jahre**

Prozedur in Tabelle G02-3 oder Prozedur in Tabelle G02-4 und Diagnose in Tabelle G02-1 oder (Definition der Basis-DRG G18 oder Definition der Basis-DRG G19) und Prozedur in Tabelle G02-5 und Alter < 2 Jahre

**DRG G02A****Eingriffe oder komplizierenden Diagnosen an Dün- und Dickdarm mit äusserst schweren CC**

(Prozedur in Tabelle G02-3 oder Prozedur in Tabelle G02-4) und Diagnose in Tabelle G02-2 und PCCL > 3

**DRG G02B****Komplexer Eingriff oder komplizierenden Diagnosen an Dün- und Dickdarm mit anderem Eingriff an Magen, Ösophagus und Duodenum und angeborener Fehlbildung, Alter < 2 Jahre**

(Definition der Basis-DRG G18 oder Definition der Basis-DRG G19) und Prozedur in Tabelle G02-5 und Alter < 2 Jahre

**DRG G02C****Komplexer Eingriff oder komplizierenden Diagnosen an Dün- und Dickdarm****Diagnose G02-1**

C78.6	Sekundäre BNB Retroperitoneum u Peritoneum	K65.0	Akute Peritonitis
C78.7	Sekundäre BNB Leber u intrahepatische Gallengänge	K65.8	Sonstige Peritonitis
K63.1	Perforation Darm (nichttraumatisch)	K65.9	Peritonitis, nnbez

**Diagnose G02-2**

K63.1	Perforation Darm (nichttraumatisch)	K65.8	Sonstige Peritonitis
K65.0	Akute Peritonitis	K65.9	Peritonitis, nnbez

**Prozedur G02-3**

45.61↔	Multiple Segmentresektion am Dünndarm	45.74.12↔	Resektion des Colon transversum, laparoskopisch
45.74.11↔	Resektion des Colon transversum, offen chirurgisch	45.78.21↔	Multiple Segmentresektion, offen chirurgisch

45.78.22↔ Multiple Segmentresektion, laparoskopisch  
 45.79↔ Sonstige Teilresektion am Dickdarm  
 45.80↔ Totale Kolektomie, n.n.bez.

45.89↔ Totale Kolektomie, sonstige  
 49.74↔ M. gracilis-Transposition bei Analinkontinenz

### Prozedur G02-4

44.5x.00↔ Revision einer Magenanastomose, n.n.bez.  
 44.5x.10↔ Revision einer Magenanastomose nach Billroth I und II-Operation  
 44.5x.21↔ Revision einer Magenanastomose nach Magenbypass oder mit intestinaler Interposition, offen chirurgisch  
 44.5x.22↔ Revision einer Magenanastomose nach Magenbypass oder mit intestinaler Interposition, laparoskopisch  
 44.5x.33↔ Pouchrevision nach Gastric Bypass ohne Neuanlage, offen chirurgisch  
 44.5x.34↔ Pouchrevision nach Gastric Bypass ohne Neuanlage, laparoskopisch  
 44.5x.35↔ Pouchrevision nach Gastric Bypass mit Neuanlage, offen chirurgisch  
 44.5x.36↔ Pouchrevision nach Gastric Bypass mit Neuanlage, laparoskopisch  
 44.5x.41↔ Revision nach biliopankreatischer Diversion [BPD], offen chirurgisch  
 44.5x.42↔ Revision nach biliopankreatischer Diversion [BPD], laparoskopisch  
 44.5x.43↔ Reversal nach biliopankreatischer Diversion (BPD), offen chirurgisch  
 44.5x.44↔ Reversal nach biliopankreatischer Diversion (BPD), laparoskopisch  
 44.5x.51↔ Reversal nach Gastric Bypass, offen chirurgisch  
 44.5x.52↔ Reversal nach Gastric Bypass, laparoskopisch  
 44.5x.99↔ Revision einer Magenanastomose, sonstige  
 44.63.00↔ Verschluss einer anderen Magenfistel, n.n.bez.  
 44.63.11↔ Verschluss einer anderen Magenfistel, offen chirurgisch  
 44.63.12↔ Verschluss einer anderen Magenfistel, laparoskopisch  
 44.63.99↔ Verschluss einer anderen Magenfistel, sonstige  
 45.50↔ Isolation eines Darmsegments, n.n.bez.  
 45.51↔ Isolation eines Dünndarmsegments  
 45.52↔ Isolation eines Dickdarmsegments  
 45.62↔ Sonstige Teilresektion am Dünndarm  
 45.63.00↔ Totalexstirpation des Dünndarms, n.n.bez.  
 45.63.99↔ Totalexstirpation des Dünndarms, sonstige  
 45.70↔ Teilresektion am Dickdarm, n.n.bez.  
 45.73.11↔ Hemikolektomie rechts, offen chirurgisch  
 45.73.12↔ Hemikolektomie rechts, laparoskopisch  
 45.75.11↔ Hemikolektomie links, offen chirurgisch

45.75.12↔ Hemikolektomie links, laparoskopisch  
 45.75.21↔ Hemikolektomie links mit Sigmoidektomie, offen chirurgisch  
 45.75.22↔ Hemikolektomie links mit Sigmoidektomie, laparoskopisch  
 45.76.00↔ Sigmoidektomie, n.n.bez.  
 45.76.09↔ Sigmoidektomie, sonstige  
 45.76.11↔ Sigmoidektomie, offen chirurgisch  
 45.76.21↔ Sigmoidektomie, laparoskopisch  
 45.77.11↔ Erweiterte Hemikolektomie rechts, offen chirurgisch  
 45.77.12↔ Erweiterte Hemikolektomie rechts, laparoskopisch  
 45.77.21↔ Erweiterte Hemikolektomie links, offen chirurgisch  
 45.77.22↔ Erweiterte Hemikolektomie links, laparoskopisch  
 45.78.11↔ Segmentresektion, offen chirurgisch  
 45.78.12↔ Segmentresektion, laparoskopisch  
 45.78.21↔ Multiple Segmentresektion, offen chirurgisch  
 45.78.22↔ Multiple Segmentresektion, laparoskopisch  
 45.79↔ Sonstige Teilresektion am Dickdarm  
 45.81.11↔ Kolektomie, offen chirurgisch  
 45.81.12↔ Kolektomie, laparoskopisch  
 45.82.11↔ Proktokolektomie, offen chirurgisch  
 45.82.12↔ Proktokolektomie, laparoskopisch  
 45.90↔ Intestinale Anastomose, n.n.bez.  
 45.91↔ Dünndarm-Dünndarm-Anastomose  
 45.92.11↔ Dünndarm-Rektum-Anastomose mit Bildung eines Reservoirs (Pouch)  
 45.92.12↔ Dünndarm-Rektum-Anastomose ohne Bildung eines Reservoirs (Pouch)  
 45.93↔ Dünndarm-Dickdarm-Anastomose  
 45.94↔ Dickdarm-Dickdarm-Anastomose  
 45.95.11↔ Dünndarm-Anus-Anastomose mit Bildung eines Reservoirs  
 45.95.12↔ Dünndarm-Anus-Anastomose ohne Bildung eines Reservoirs  
 45.95.21↔ Dickdarm-Anus-Anastomose  
 45.96↔ Dickdarm-Rektum-Anastomose  
 45.97.11↔ Neuanlage einer Fusspunktanastomose am Dünndarm, offen chirurgisch  
 45.97.12↔ Neuanlage einer Fusspunktanastomose am Dünndarm, laparoskopisch  
 45.98.13↔ Revision einer Anastomose zum Anus  
 45.99↔ Intestinale Anastomose, sonstige  
 48.1↔ Proktostomie

### Prozedur G02-5

02.11↔ Einfache Naht an der Dura mater des Gehirns  
 02.12.00↔ Sonstige Rekonstruktion an den Hirnhäuten, n.n.bez.  
 02.12.10↔ Sonstige Rekonstruktion an den Hirnhäuten ohne Kranioplastik  
 02.12.20↔ Sonstige Rekonstruktion an den Hirnhäuten mit Kranioplastik  
 02.12.21↔ Sonstige Duraplastik mit Kranioplastik an der Konvexität  
 02.12.22↔ Sonstige Duraplastik mit Kranioplastik am kraniozervikalen Übergang  
 02.12.31↔ Duraplastik an der Frontobasis mit gestieltem Lappen  
 02.12.99↔ Sonstige Rekonstruktion an den Hirnhäuten, sonstige  
 02.34↔ Ventrikelshunt zu Bauchhöhle und Bauchorganen  
 02.39↔ Sonstige Operationen zum Einrichten einer Ventrikelrainage  
 02.41.00↔ Spülung und Exploration eines Ventrikelshunts, n.n.bez.  
 02.41.10↔ Spülung und Exploration eines Ventrikelshunts, zentraler Teil  
 02.41.20↔ Spülung und Exploration eines Ventrikelshunts, peripherer Teil  
 02.41.99↔ Spülung und Exploration eines Ventrikelshunts, sonstige  
 02.42.00↔ Ersetzen eines Ventrikelshunts, n.n.bez.  
 02.42.10↔ Ersetzen eines Ventrikelshunts, zentraler Teil  
 02.42.20↔ Ersetzen eines Ventrikelshunts, peripherer Teil  
 02.42.99↔ Ersetzen eines Ventrikelshunts, sonstige  
 02.43↔ Entfernen eines Ventrikelshunts  
 03.51↔ Plastische Rekonstruktion an einer spinalen Meningozele  
 03.52↔ Plastische Rekonstruktion an einer spinalen Myelomeningozele

03.59.10↔ Sonstige plastische Rekonstruktion und Operationen an Strukturen des Spinalkanals, Verschluss einer Diastematomyelie  
 03.59.11↔ Sonstige plastische Rekonstruktion und Operationen an Strukturen des Spinalkanals, Durchtrennung eines Filum terminale  
 03.59.12↔ Sonstige plastische Rekonstruktion und Operationen an Strukturen des Spinalkanals, Verschluss einer spinalen Fistel  
 03.59.13↔ Sonstige plastische Rekonstruktion und Operationen an Strukturen des Spinalkanals, Spinale Duraplastik  
 03.59.99↔ Sonstige plastische Rekonstruktion und Operationen an Strukturen des Spinalkanals, sonstige  
 03.6↔ Lösung von Adhäsionen an Rückenmark und Nervenwurzeln  
 31.73↔ Verschluss einer anderen trachealen Fistel  
 32.41.00↔ Thorakoskopische Lobektomie an der Lunge, n.n.bez.  
 32.41.10↔ Lobektomie an der Lunge, thorakoskopisch, ohne Angabe einer radikalen Lymphadenektomie, n.n.bez.  
 32.41.11↔ Lobektomie an der Lunge, thorakoskopisch, ohne Angabe einer radikalen Lymphadenektomie, ohne bronchoplastische oder angioplastische Erweiterung  
 32.41.12↔ Lobektomie an der Lunge, thorakoskopisch, ohne Angabe einer radikalen Lymphadenektomie, mit bronchoplastischer Erweiterung

32.41.13↔	Lobektomie an der Lunge, thorakoskopisch, ohne Angabe einer radikalen Lymphadenektomie, mit angioplastischer Erweiterung	44.67.10↔	Laparoskopische Massnahmen zur Rekonstruktion der ösophagogastrischen Sphinkterfunktion, Kardioplastik, laparoskopisch
32.41.14↔	Lobektomie an der Lunge, thorakoskopisch, ohne Angabe einer radikalen Lymphadenektomie, mit bronchoplastischer und angioplastischer Erweiterung	44.67.20↔	Laparoskopische Massnahmen zur Rekonstruktion der ösophagogastrischen Sphinkterfunktion, (Hemi-)Fundoplikatio, laparoskopisch
32.41.19↔	Lobektomie an der Lunge, thorakoskopisch, ohne Angabe einer radikalen Lymphadenektomie, sonstige	44.67.99↔	Laparoskopische Massnahmen zur Rekonstruktion der ösophagogastrischen Sphinkterfunktion, sonstige
32.41.20↔	Lobektomie an der Lunge, thorakoskopisch, mit radikaler Lymphadenektomie, n.n.bez.	45.61↔	Multiple Segmentresektion am Dünndarm
32.41.99↔	Thorakoskopische Lobektomie an der Lunge, sonstige	45.62↔	Sonstige Teilresektion am Dünndarm
33.34.10↔	Thorakoplastik, partiell	45.63.00↔	Totalexstirpation des Dünndarms, n.n.bez.
33.34.20↔	Thorakoplastik, komplett	45.63.99↔	Totalexstirpation des Dünndarms, sonstige
33.34.99↔	Thorakoplastik, sonstige	45.70↔	Teilresektion am Dickdarm, n.n.bez.
33.39↔	Sonstiger chirurgischer Lungenkollaps	45.72.11↔	Ileozäkale Resektion, offen chirurgisch
34.02↔	Probethorakotomie	45.72.12↔	Ileozäkale Resektion, laparoskopisch
34.03↔	Wiedereröffnung einer Thorakotomie	45.73.11↔	Hemikolektomie rechts, offen chirurgisch
34.84↔	Sonstige plastische Rekonstruktion am Zwerchfell	45.73.12↔	Hemikolektomie rechts, laparoskopisch
38.84.00↔	Sonstiger chirurgischer Verschluss der Aorta, n.n.bez.	45.74.11↔	Resektion des Colon transversum, offen chirurgisch
38.84.10↔	Sonstiger chirurgischer Verschluss der thorakalen Aorta	45.74.12↔	Resektion des Colon transversum, laparoskopisch
38.84.20↔	Sonstiger chirurgischer Verschluss der Aorta abdominalis	45.75.11↔	Hemikolektomie links, offen chirurgisch
38.84.99↔	Sonstiger chirurgischer Verschluss der Aorta, sonstige	45.75.12↔	Hemikolektomie links, laparoskopisch
38.85.00↔	Sonstiger chirurgischer Verschluss von anderen thorakalen Gefässen, n.n.bez.	45.75.21↔	Hemikolektomie links mit Sigmoidektomie, offen chirurgisch
38.85.10↔	Sonstiger chirurgischer Verschluss von anderen thorakalen Arterien, n.n.bez.	45.75.22↔	Hemikolektomie links mit Sigmoidektomie, laparoskopisch
38.85.11↔	Sonstiger chirurgischer Verschluss der A. subclavia	45.76.00↔	Sigmoidektomie, n.n.bez.
38.85.12↔	Sonstiger chirurgischer Verschluss der A. pulmonalis	45.76.09↔	Sigmoidektomie, sonstige
38.85.13↔	Sonstiger chirurgischer Verschluss des Truncus brachiocephalicus	45.76.11↔	Sigmoidektomie, offen chirurgisch
38.85.19↔	Sonstiger chirurgischer Verschluss von anderen thorakalen Arterien, sonstige	45.76.21↔	Sigmoidektomie, laparoskopisch
38.85.20↔	Sonstiger chirurgischer Verschluss von thorakalen Venen, n.n.bez.	45.77.11↔	Erweiterte Hemikolektomie rechts, offen chirurgisch
38.85.21↔	Sonstiger chirurgischer Verschluss der V. cava superior	45.77.12↔	Erweiterte Hemikolektomie rechts, laparoskopisch
38.85.22↔	Sonstiger chirurgischer Verschluss der V. pulmonalis	45.77.21↔	Erweiterte Hemikolektomie links, offen chirurgisch
38.85.23↔	Sonstiger chirurgischer Verschluss der V. subclavia	45.77.22↔	Erweiterte Hemikolektomie links, laparoskopisch
38.85.28↔	Sonstiger chirurgischer Verschluss von sonstigen tiefen thorakalen Venen	45.78.11↔	Segmentresektion, offen chirurgisch
38.85.29↔	Sonstiger chirurgischer Verschluss von thorakalen Venen, sonstige	45.78.12↔	Segmentresektion, laparoskopisch
38.85.99↔	Sonstiger chirurgischer Verschluss von anderen thorakalen Gefässen, sonstige	45.81.11↔	Kolektomie, offen chirurgisch
39.52.00↔	Sonstige Korrektur eines Aneurysmas, n.n.bez.	45.81.12↔	Kolektomie, laparoskopisch
39.52.10↔	Sonstige Korrektur eines Aneurysmas von Blutgefässen an Kopf und Hals, n.n.bez.	45.82.11↔	Proktokolektomie, offen chirurgisch
39.52.11↔	Sonstige Korrektur eines Aneurysmas von intrakraniellen Blutgefässen	45.82.12↔	Proktokolektomie, laparoskopisch
39.52.19↔	Sonstige Korrektur eines Aneurysmas von Blutgefässen an Kopf und Hals, sonstige	45.90↔	Intestinale Anastomose, n.n.bez.
39.52.20↔	Sonstige Korrektur eines Aneurysmas der Aorta, n.n.bez.	45.91↔	Dünndarm-Dünndarm-Anastomose
39.52.21↔	Sonstige offen chirurgische Korrektur eines Aneurysmas der Aorta ascendens, des Aortenbogens und der thorakalen Aorta	45.92.11↔	Dünndarm-Rektum-Anastomose mit Bildung eines Reservoirs (Pouch)
39.52.22↔	Sonstige offen chirurgische Korrektur eines Aneurysmas der Aorta abdominalis	45.92.12↔	Dünndarm-Rektum-Anastomose ohne Bildung eines Reservoirs (Pouch)
39.52.29↔	Sonstige Korrektur eines Aneurysmas der Aorta, sonstige	45.93↔	Dünndarm-Dickdarm-Anastomose
39.54.00↔	Re-entry Operation, n.n.bez.	45.94↔	Dickdarm-Dickdarm-Anastomose
39.54.10↔	Re-entry Operation, thorakale Aorta	45.95.11↔	Dünndarm-Anus-Anastomose mit Bildung eines Reservoirs
39.54.20↔	Re-entry Operation, Aorta abdominalis	45.95.12↔	Dünndarm-Anus-Anastomose ohne Bildung eines Reservoirs
39.54.99↔	Re-entry Operation, sonstige	45.95.21↔	Dickdarm-Anus-Anastomose
42.51.00↔	Intrathorakale Ösophagoösophagostomie, n.n.bez.	45.96↔	Dickdarm-Rektum-Anastomose
42.51.10↔	Intrathorakale Ösophagoösophagostomie, Rekonstruktion der Ösophaguspassage bei Atresie und Versorgung einer kongenitalen ösophagotrachealen Fistel	45.97.11↔	Neuanlage einer Fusspunktanastomose am Dünndarm, offen chirurgisch
42.51.99↔	Intrathorakale Ösophagoösophagostomie, sonstige	45.97.12↔	Neuanlage einer Fusspunktanastomose am Dünndarm, laparoskopisch
44.64↔	Gastropexie	45.98.13↔	Revision einer Anastomose zum Anus
44.66.00↔	Sonstige Massnahmen zur Rekonstruktion der ösophagogastrischen Sphinkterfunktion, n.n.bez.	45.99↔	Intestinale Anastomose, sonstige
44.66.11↔	Hiatus Plastik bei bariatrischem Eingriff, offen chirurgisch	46.02↔	Resektion eines exteriorisierten Dünndarmsegments
44.66.99↔	Sonstige Massnahmen zur Rekonstruktion der ösophagogastrischen Sphinkterfunktion, sonstige	46.04↔	Resektion eines exteriorisierten Dickdarmsegments
44.67.00↔	Laparoskopische Massnahmen zur Rekonstruktion der ösophagogastrischen Sphinkterfunktion, n.n.bez.	46.10↔	Kolostomie, n.n.bez.
		46.12.11↔	Endständige Kolostomie, offen chirurgisch
		46.12.12↔	Endständige Kolostomie, laparoskopisch
		46.15.11↔	Doppelläufige Kolostomie, offen chirurgisch
		46.15.12↔	Doppelläufige Kolostomie, laparoskopisch
		46.19↔	Kolostomie, sonstige
		46.20↔	Jejunostomie und Ileostomie, n.n.bez.
		46.25.11↔	Endständige Jejunostomie und Ileostomie, offen chirurgisch
		46.25.12↔	Endständige Jejunostomie und Ileostomie, laparoskopisch
		46.26.11↔	Doppelläufige Jejunostomie und Ileostomie, offen chirurgisch
		46.26.12↔	Doppelläufige Jejunostomie und Ileostomie, laparoskopisch
		46.29↔	Jejunostomie und Ileostomie, sonstige
		46.2a↔	Anlage einer Bishop-Koop-Anastomose
		46.33↔	Anlage eines Duodenostomie



- 46.39↔ Sonstige Enterostomie
- 46.43.00↔ Sonstige Revision eines künstlichen Dickdarstomas, n.n.bez.
- 46.43.10↔ Plastische Erweiterung oder Einengung eines Kolostomas
- 46.43.11↔ Neueinpflanzung eines Kolostomas
- 46.43.12↔ Abtragung des vorverlagerten Teiles eines Kolostomas
- 46.43.20↔ Umwandlung eines Kolostomas in ein kontinentes Stoma
- 46.43.99↔ Sonstige Revision eines künstlichen Dickdarstomas, sonstige
- 46.51.00↔ Verschluss eines Dünndarm-Stomas, n.n.bez.
- 46.51.10↔ Verschluss eines doppelläufigen Dünndarm-Stomas
- 46.51.20↔ Verschluss eines endständigen Dünndarm-Stomas
- 46.51.99↔ Verschluss eines Dünndarm-Stomas, sonstige
- 46.52.10↔ Verschluss einer doppelläufigen Kolostomie
- 46.52.20↔ Verschluss einer endständigen Kolostomie
- 46.62↔ Sonstige Fixierung des Dünndarms
- 46.80↔ Intra-abdominale Manipulation am Darm, n.n.bez.
- 48.1↔ Proktostomie
- 48.74↔ Rektorektostomie
- 49.77.11↔ Anoproktoplastik, offen chirurgisch
- 49.77.12↔ Anoproktoplastik, perineal
- 49.77.13↔ Anoproktoplastik, laparoskopisch
- 49.78.00↔ Rekonstruktion kongenitaler anorektaler Agenesien und Analatresien, n.n.bez.
- 49.78.09↔ Rekonstruktion kongenitaler anorektaler Agenesien und Analatresien, sonstige
- 49.78.11↔ Anteriore Anorektoplastik, offen chirurgisch und perineal
- 49.78.12↔ Posteriore sagittale Anorektoplastik [PSARP], offen chirurgisch und perineal
- 49.78.13↔ Posteriore sagittale Anorektoplastik [PSARP] mit Fistelverschluss zum Urogenitaltrakt, offen chirurgisch und perineal
- 49.78.14↔ Posteriore sagittale Anorektoplastik [PSARP] mit Korrektur einer Fehlbildung der Vagina, offen chirurgisch und perineal
- 49.78.21↔ Abdominoperineale oder sakroabdominoperineale Durchzugsoperation bei kongenitalen anorektalen Agenesien und Analatresien
- 49.78.31↔ Plastische Rekonstruktion des Anus bei kongenitalen anorektalen Agenesien und Analatresien, perineal
- 49.79↔ Rekonstruktion am Anus, sonstige
- 53.70↔ Operation einer Zwerchfellhernie, abdominaler Zugang, n.n.bez.
- 53.71.11↔ Operation einer Zwerchfellhernie, abdominaler Zugang, offen chirurgisch, ohne Implantation von Membranen und Netzen
- 53.71.21↔ Operation einer Zwerchfellhernie, abdominaler Zugang, offen chirurgisch, mit Implantation von Membranen und Netzen
- 53.72.11↔ Operation einer Zwerchfellhernie, laparoskopisch, ohne Implantation von Membranen und Netzen
- 53.72.21↔ Operation einer Zwerchfellhernie, laparoskopisch, mit Implantation von Membranen und Netzen
- 53.79↔ Operation einer Zwerchfellhernie, abdominaler Zugang, sonstige
- 53.80↔ Operation einer Zwerchfellhernie, thorakaler und thorakoabdominaler Zugang, n.n.bez.
- 53.81↔ Plikatur des Zwerchfells
- 53.82↔ Operation einer parasternalen Hernie
- 53.83.11↔ Operation einer Zwerchfellhernie, thorakaler Zugang, offen chirurgisch, ohne Implantation von Membranen und Netzen
- 53.83.21↔ Operation einer Zwerchfellhernie, thorakaler Zugang, offen chirurgisch, mit Implantation von Membranen und Netzen
- 53.84.11↔ Operation einer Zwerchfellhernie, thorakoskopisch, ohne Implantation von Membranen und Netzen
- 53.84.21↔ Operation einer Zwerchfellhernie, thorakoskopisch, mit Implantation von Membranen und Netzen
- 53.85.11↔ Operation einer Zwerchfellhernie, thorakoabdominaler Zugang, offen chirurgisch, ohne Implantation von Membranen und Netzen
- 53.85.21↔ Operation einer Zwerchfellhernie, thorakoabdominaler Zugang, offen chirurgisch, mit Implantation von Membranen und Netzen
- 53.89↔ Operation einer Zwerchfellhernie, thorakaler Zugang, sonstige
- 54.62↔ Verzögerter Verschluss einer granulierenden Abdominalwunde
- 54.64.00↔ Naht am Peritoneum, n.n.bez.
- 54.64.10↔ Naht am Peritoneum, Naht von Mesenterium, Omentum majus oder minus (nach Verletzung)
- 54.64.99↔ Naht am Peritoneum, sonstige
- 54.71.00↔ Versorgung einer Gastroschisis, n.n.bez.
- 54.71.10↔ Versorgung einer Gastroschisis, mit Transplantat oder Prothese
- 54.71.99↔ Versorgung einer Gastroschisis, sonstige
- 57.86↔ Plastische Rekonstruktion bei Exstrophie der Harnblase

**ADRG G03 Grosse Eingriffe an Magen, Ösophagus und Duodenum**

Prozedur in Tabelle G03-2

**DRG G03A Grosse Eingriffe an Magen, Ösophagus und Duodenum mit hochkomplexem Eingriff oder komplizierenden Prozeduren oder bei bestimmter bösartiger Neubildung**

Hauptdiagnose in Tabelle G03-1 oder Prozedur in Tabelle G03-3 oder Komplizierende Prozeduren

**DRG G03B Grosse Eingriffe an Magen, Ösophagus und Duodenum ausser bei bestimmter bösartiger Neubildung**

**Hauptdiagnose G03-1**

- C15.0 Bösartige Neubildung: Zervikaler Ösophagus
- C15.1 Bösartige Neubildung: Thorakaler Ösophagus
- C15.2 Bösartige Neubildung: Abdominaler Ösophagus
- C15.3 Bösartige Neubildung: Ösophagus, oberes Drittel
- C15.4 Bösartige Neubildung: Ösophagus, mittleres Drittel
- C15.5 Bösartige Neubildung: Ösophagus, unteres Drittel
- C15.8 BNB: Ösophagus, mehrere Teilbereiche überlappend
- C15.9 Bösartige Neubildung: Ösophagus, nicht näher bezeichnet

**Prozedur G03-2**

- 42.41.20↔ Partielle Ösophagektomie mit Wiederherstellung der Kontinuität
- 42.42.00↔ Totale Ösophagektomie, n.n.bez.
- 42.42.10↔ Totale Ösophagektomie, ohne Wiederherstellung der Kontinuität
- 42.42.20↔ Totale Ösophagektomie, mit Wiederherstellung der Kontinuität, transmediastinal
- 42.42.21↔ Totale Ösophagektomie, mit Wiederherstellung der Kontinuität, thorakoabdominal
- 42.42.29↔ Totale Ösophagektomie, mit Wiederherstellung der Kontinuität, sonstiger Zugang
- 42.42.99↔ Totale Ösophagektomie, sonstige
- 42.51.00↔ Intrathorakale Ösophagoösophagostomie, n.n.bez.
- 42.51.10↔ Intrathorakale Ösophagoösophagostomie, Rekonstruktion der Ösophaguspassage bei Atesie und Versorgung einer kongenitalen ösophagotrachealen Fistel
- 42.51.99↔ Intrathorakale Ösophagoösophagostomie, sonstige



42.52↔	Intrathorakale Ösophagogastronomie	43.81↔	Partielle Gastrektomie mit Dünndarmtransposition
42.53↔	Intrathorakale Ösophagusanastomose mit Interposition von Dünndarm	43.89.20↔	Biliopankreatische Diversion des Magens nach Scopinaro, offen chirurgisch
42.54↔	Sonstige intrathorakale Ösophagoenterostomie	43.89.21↔	Biliopankreatische Diversion des Magens nach Scopinaro, laparoskopisch
42.55↔	Intrathorakale Ösophagusanastomose mit Interposition von Dickdarm	43.89.30↔	Biliopankreatische Diversion des Magens mit Duodenal-Switch [BPD-DS], offen chirurgisch
42.56↔	Sonstige intrathorakale Ösophagokolostomie	43.89.31↔	Biliopankreatische Diversion des Magens mit Duodenal-Switch [BPD-DS], laparoskopisch
42.58↔	Intrathorakale Ösophagusanastomose mit anderer Interposition	43.91↔	Totale Gastrektomie mit intestinaler Interposition
42.59↔	Sonstige intrathorakale Ösophagusanastomose	43.92↔	Ösophagoduodenostomie oder Ösophagojejunostomie mit vollständiger Gastrektomie
42.61↔	Prästernale Ösophagoösophagostomie	43.99.00↔	Sonstige totale Gastrektomie, n.n.bez.
42.62↔	Prästernale Ösophagogastronomie	43.99.10↔	Restgastrektomie nach bariatrischem Voreingriff, offen chirurgisch
42.63↔	Prästernale Ösophagusanastomose mit Interposition von Dünndarm	43.99.11↔	Restgastrektomie nach bariatrischem Voreingriff, laparoskopisch
42.64↔	Sonstige prästernale Ösophagoenterostomie	43.99.99↔	Sonstige totale Gastrektomie, sonstige
42.65↔	Prästernale Ösophagusanastomose mit Interposition von Dickdarm	44.31.41↔	Roux-en-Y-Magenbypass, offen chirurgisch
42.66↔	Sonstige prästernale Ösophagokolostomie	44.31.42↔	Roux-en-Y-Magenbypass, laparoskopisch
42.68↔	Sonstige prästernale Ösophagusanastomose mit Interposition	52.51.10↔	Proximale Pankreatektomie, pyloruserhaltend
42.69↔	Sonstige prästernale Ösophagusanastomose	52.60↔	Totale Pankreatektomie, n.n.bez.
42.85↔	Plastische Rekonstruktion an einer Ösophagusstenose	52.61↔	Totale Pankreatektomie mit partieller Gastrektomie
42.87↔	Sonstiges Transplantat am Ösophagus	52.62↔	Totale Pankreatektomie, pyloruserhaltend
43.6x.00↔	Partielle Gastrektomie mit Anastomose zum Duodenum, n.n.bez.	52.63↔	Totale Pankreatektomie, duodenumerhaltend
43.6x.10↔	Pylorusresektion mit Anastomose zum Duodenum	52.69↔	Totale Pankreatektomie, sonstige
43.6x.20↔	Billroth I		
43.6x.99↔	Partielle Gastrektomie mit Anastomose zum Duodenum, sonstige		

### Prozedur G03-3

42.40↔	Ösophagektomie, n.n.bez.	42.64↔	Sonstige prästernale Ösophagoenterostomie
42.41.20↔	Partielle Ösophagektomie mit Wiederherstellung der Kontinuität	42.65↔	Prästernale Ösophagusanastomose mit Interposition von Dickdarm
42.42.00↔	Totale Ösophagektomie, n.n.bez.	42.66↔	Sonstige prästernale Ösophagokolostomie
42.42.10↔	Totale Ösophagektomie, ohne Wiederherstellung der Kontinuität	42.68↔	Sonstige prästernale Ösophagusanastomose mit Interposition
42.42.20↔	Totale Ösophagektomie, mit Wiederherstellung der Kontinuität, transmediastinal	42.69↔	Sonstige prästernale Ösophagusanastomose
42.42.21↔	Totale Ösophagektomie, mit Wiederherstellung der Kontinuität, thorakoabdominal	42.85↔	Plastische Rekonstruktion an einer Ösophagusstenose
42.42.29↔	Totale Ösophagektomie, mit Wiederherstellung der Kontinuität, sonstiger Zugang	42.87↔	Sonstiges Transplantat am Ösophagus
42.42.99↔	Totale Ösophagektomie, sonstige	43.5↔	Partielle Gastrektomie mit Anastomose zum Ösophagus
42.51.00↔	Intrathorakale Ösophagoösophagostomie, n.n.bez.	43.92↔	Ösophagoduodenostomie oder Ösophagojejunostomie mit vollständiger Gastrektomie
42.51.10↔	Intrathorakale Ösophagoösophagostomie, Rekonstruktion der Ösophaguspassage bei Atresie und Versorgung einer kongenitalen ösophagotrachealen Fistel	44.31.41↔	Roux-en-Y-Magenbypass, offen chirurgisch
42.51.99↔	Intrathorakale Ösophagoösophagostomie, sonstige	44.31.42↔	Roux-en-Y-Magenbypass, laparoskopisch
42.52↔	Intrathorakale Ösophagogastronomie	52.50↔	Partielle Pankreatektomie, n.n.bez.
42.53↔	Intrathorakale Ösophagusanastomose mit Interposition von Dünndarm	52.51.10↔	Proximale Pankreatektomie, pyloruserhaltend
42.54↔	Sonstige intrathorakale Ösophagoenterostomie	52.51.20↔	Proximale Pankreatektomie, duodenumerhaltend
42.55↔	Intrathorakale Ösophagusanastomose mit Interposition von Dickdarm	52.51.31↔	Pankreatikoduodenale Resektion mit Teilresektion des Magens
42.56↔	Sonstige intrathorakale Ösophagokolostomie	52.52.11↔	Distale Pankreatektomie, offen chirurgisch
42.58↔	Intrathorakale Ösophagusanastomose mit anderer Interposition	52.52.12↔	Distale Pankreatektomie, laparoskopisch
42.59↔	Sonstige intrathorakale Ösophagusanastomose	52.54↔	Segmentresektion am Pankreaskörper
42.61↔	Prästernale Ösophagoösophagostomie	52.59↔	Sonstige partielle Pankreatektomie
42.62↔	Prästernale Ösophagogastronomie	52.60↔	Totale Pankreatektomie, n.n.bez.
42.63↔	Prästernale Ösophagusanastomose mit Interposition von Dünndarm	52.61↔	Totale Pankreatektomie mit partieller Gastrektomie
		52.62↔	Totale Pankreatektomie, pyloruserhaltend
		52.63↔	Totale Pankreatektomie, duodenumerhaltend
		52.69↔	Totale Pankreatektomie, sonstige

#### ADRG G04

### Adhäsiolyse am Peritoneum, Alter < 4 Jahre oder mit äusserst schweren CC oder kleine Eingriffe an Dünn- und Dickdarm mit äusserst schweren CC

Prozedur in Tabelle G04-1 und PCCL > 3 oder Prozedur in Tabelle G04-2 und (Alter < 4 Jahre oder PCCL > 3)

#### DRG G04A

### Adhäsiolyse am Peritoneum, Alter < 4 Jahre oder mit äusserst schweren CC oder kleine Eingriffe an Dünn- und Dickdarm mit äusserst schweren CC, Alter < 16 Jahre

Alter < 16 Jahre

**DRG G04B****Adhäsiolelyse am Peritoneum, Alter < 4 Jahre oder mit äusserst schweren CC oder kleine Eingriffe an Dünn- und Dickdarm mit äusserst schweren CC, Alter > 15 Jahre****Prozedur G04-1**

42.21↔	Operative Ösophagoskopie durch Inzision	46.99.61↔	Einlegen oder Wechsel einer selbstexpandierenden Prothese am Darm, offen chirurgisch
45.01↔	Inzision am Duodenum	46.99.62↔	Einlegen oder Wechsel einer selbstexpandierenden Prothese am Darm, laparoskopisch
45.02↔	Sonstige Inzision am Dünndarm	46.99.71↔	Entfernen einer Prothese am Darm, offen chirurgisch
45.03↔	Inzision am Dickdarm	46.99.72↔	Entfernen einer Prothese am Darm, laparoskopisch
45.15↔	Offene Biopsie am Dünndarm	46.99.81↔	Durchtrennung der Laddschen Bänder, offen chirurgisch
45.26↔	Offene Biopsie am Dickdarm	46.99.82↔	Durchtrennung der Laddschen Bänder, laparoskopisch
45.41.21↔	Lokale Exzision von Läsion oder Gewebe im Dickdarm, laparoskopisch	46.99.93↔	Verschluss Mesolücke bei innerer Hernie, offen chirurgisch
45.41.31↔	Lokale Exzision von Läsion oder Gewebe im Dickdarm, offen chirurgisch	46.99.94↔	Verschluss Mesolücke bei innerer Hernie, laparoskopisch
46.51.00↔	Verschluss eines Dünndarm-Stomas, n.n.bez.	48.0↔	Proktotomie
46.51.10↔	Verschluss eines doppelläufigen Dünndarm-Stomas	48.21↔	Transabdominale Rektosigmoidoskopie
46.51.20↔	Verschluss eines endständigen Dünndarm-Stomas	48.25↔	Offene Biopsie am Rektum
46.51.99↔	Verschluss eines Dünndarm-Stomas, sonstige	48.26↔	Biopsie am Perirektalgewebe
46.52.10↔	Verschluss einer doppelläufigen Kolostomie	48.91↔	Inzision einer Rektumstriktur
46.52.20↔	Verschluss einer endständigen Kolostomie	56.84.00↔	Verschluss einer anderen Ureterfistel, n.n.bez.
46.85.11↔	Bougierung des Darmes, offen chirurgisch	56.84.10↔	Verschluss einer Ureter-Darm-Fistel, offen chirurgisch
46.85.12↔	Bougierung des Darmes, laparoskopisch	56.84.11↔	Verschluss einer Ureter-Darm-Fistel, laparoskopisch
46.85.21↔	Dilatation des Dünndarms, offen chirurgisch	56.84.20↔	Verschluss einer ureterovaginale Fistel, offen chirurgisch
46.85.22↔	Dilatation des Dünndarms, laparoskopisch	56.84.21↔	Verschluss einer ureterovaginale Fistel, laparoskopisch
46.85.31↔	Dilatation des Dickdarms, offen chirurgisch	56.84.22↔	Verschluss einer ureterovaginale Fistel, vaginal
46.85.32↔	Dilatation des Dickdarms, laparoskopisch	56.84.99↔	Verschluss einer anderen Ureterfistel, sonstige
46.91↔	Myotomie am Colon sigmoideum	57.83↔	Verschluss einer vesikointestinalen Fistel
46.92↔	Myotomie am übrigen Kolon, ausser Sigmoid	70.74↔	Verschluss einer vaginointestinalen Fistel
46.99.10↔	Dekompression des Darmes	70.75↔	Verschluss einer anderen Vaginalfistel
46.99.51↔	Einlegen oder Wechsel einer nicht selbstexpandierenden Prothese am Darm, offen chirurgisch	71.72↔	Verschluss einer Fistel an Vulva oder Perineum
46.99.52↔	Einlegen oder Wechsel einer nicht selbstexpandierenden Prothese am Darm, laparoskopisch		

**Prozedur G04-2**

54.51↔	Lösung von peritonealen Adhäsionen, laparoskopisch	54.59↔	Lösung von peritonealen Adhäsionen, sonstige
54.52↔	Lösung von peritonealen Adhäsionen, offen chirurgisch		

**ADRG G07****Kleine Eingriffe an Dünn- und Dickdarm**

Prozedur in Tabelle G07-1

**DRG G07Z****Kleine Eingriffe an Dünn- und Dickdarm****Prozedur G07-1**

42.21↔	Operative Ösophagoskopie durch Inzision	46.85.22↔	Dilatation des Dünndarms, laparoskopisch
45.01↔	Inzision am Duodenum	46.85.31↔	Dilatation des Dickdarms, offen chirurgisch
45.02↔	Sonstige Inzision am Dünndarm	46.85.32↔	Dilatation des Dickdarms, laparoskopisch
45.03↔	Inzision am Dickdarm	46.91↔	Myotomie am Colon sigmoideum
45.15↔	Offene Biopsie am Dünndarm	46.92↔	Myotomie am übrigen Kolon, ausser Sigmoid
45.26↔	Offene Biopsie am Dickdarm	46.99.10↔	Dekompression des Darmes
45.41.21↔	Lokale Exzision von Läsion oder Gewebe im Dickdarm, laparoskopisch	46.99.51↔	Einlegen oder Wechsel einer nicht selbstexpandierenden Prothese am Darm, offen chirurgisch
45.41.31↔	Lokale Exzision von Läsion oder Gewebe im Dickdarm, offen chirurgisch	46.99.52↔	Einlegen oder Wechsel einer nicht selbstexpandierenden Prothese am Darm, laparoskopisch
46.51.00↔	Verschluss eines Dünndarm-Stomas, n.n.bez.	46.99.61↔	Einlegen oder Wechsel einer selbstexpandierenden Prothese am Darm, offen chirurgisch
46.51.10↔	Verschluss eines doppelläufigen Dünndarm-Stomas	46.99.62↔	Einlegen oder Wechsel einer selbstexpandierenden Prothese am Darm, laparoskopisch
46.51.20↔	Verschluss eines endständigen Dünndarm-Stomas	46.99.71↔	Entfernen einer Prothese am Darm, offen chirurgisch
46.51.99↔	Verschluss eines Dünndarm-Stomas, sonstige	46.99.72↔	Entfernen einer Prothese am Darm, laparoskopisch
46.52.10↔	Verschluss einer doppelläufigen Kolostomie	46.99.81↔	Durchtrennung der Laddschen Bänder, offen chirurgisch
46.52.20↔	Verschluss einer endständigen Kolostomie	46.99.82↔	Durchtrennung der Laddschen Bänder, laparoskopisch
46.85.11↔	Bougierung des Darmes, offen chirurgisch	46.99.93↔	Verschluss Mesolücke bei innerer Hernie, offen chirurgisch
46.85.12↔	Bougierung des Darmes, laparoskopisch		
46.85.21↔	Dilatation des Dünndarms, offen chirurgisch		

46.99.94↔	Verschluss Mesolücke bei innerer Hernie, laparoskopisch	56.84.20↔	Verschluss einer ureterovaginale Fistel, offen chirurgisch
48.0↔	Proktotomie	56.84.21↔	Verschluss einer ureterovaginale Fistel, laparoskopisch
48.21↔	Transabdominale Rektosigmoidoskopie	56.84.22↔	Verschluss einer ureterovaginale Fistel, vaginal
48.25↔	Offene Biopsie am Rektum	56.84.99↔	Verschluss einer anderen Ureterfistel, sonstige
48.26↔	Biopsie am Perirektalgewebe	57.83↔	Verschluss einer vesikointestinalen Fistel
48.91↔	Inzision einer Rektumstriktur	70.74↔	Verschluss einer vaginointestinalen Fistel
56.84.00↔	Verschluss einer anderen Ureterfistel, n.n.bez.	70.75↔	Verschluss einer anderen Vaginalfistel
56.84.10↔	Verschluss einer Ureter-Darm-Fistel, offen chirurgisch	71.72↔	Verschluss einer Fistel an Vulva oder Perineum
56.84.11↔	Verschluss einer Ureter-Darm-Fistel, laparoskopisch		

**ADRG G08 Komplexe Rekonstruktion der Bauchwand**

Prozedur in Tabelle G08-1

**DRG G08A Komplexe Rekonstruktion der Bauchwand mit äusserst schweren CC**

PCCL &gt; 3

**DRG G08B Komplexe Rekonstruktion der Bauchwand****Prozedur G08-1**

53.51.00↔	Operation einer Narbenhernie, ohne Implantation von Membranen oder Netzen, n.n.bez.	53.61.11↔	Operation einer Narbenhernie, mit Implantation von Membranen oder Netzen, offen chirurgisch
53.51.09↔	Operation einer Narbenhernie, ohne Implantation von Membranen oder Netzen, sonstige	53.61.21↔	Operation einer Narbenhernie, mit Implantation von Membranen oder Netzen, laparoskopisch
53.51.11↔	Operation einer Narbenhernie, ohne Implantation von Membranen oder Netzen, offen chirurgisch	53.69↔	Operation einer anderen Hernie der ventralen Bauchwand mit Implantation von Membranen oder Netzen, sonstige
53.51.21↔	Operation einer Narbenhernie, ohne Implantation von Membranen oder Netzen, laparoskopisch	54.71.00↔	Versorgung einer Gastroschisis, n.n.bez.
53.61.00↔	Operation einer Narbenhernie, mit Implantation von Membranen oder Netzen, n.n.bez.	54.71.10↔	Versorgung einer Gastroschisis, mit Transplantat oder Prothese
53.61.09↔	Operation einer Narbenhernie, mit Implantation von Membranen oder Netzen, sonstige	54.71.99↔	Versorgung einer Gastroschisis, sonstige

**ADRG G09 Eingriffe bei Leisten- und Schenkelhernien oder komplexe Herniotomien**

Mindestens eine Prozedur in Tabelle G09-3 oder Beidseitige Prozedur in Tabelle G09-4 und (Diagnose in Tabelle G09-1 oder Hauptdiagnose in Tabelle G09-2 und Nebendiagnose in Tabelle G09-2)

**DRG G09A Beidseitige Eingriffe bei Leisten- und Schenkelhernien oder beidseitige komplexe Herniotomien, mehr als ein Belegungstag**

Beidseitige Prozedur in Tabelle G09-4

**DRG G09B Eingriffe bei Leisten- und Schenkelhernien oder komplexe Herniotomien mit komplexem Eingriff**

Prozedur in Tabelle G09-5

**DRG G09C Eingriffe bei Leisten- und Schenkelhernien oder komplexe Herniotomien****DRG G09D Eingriffe bei Leisten- und Schenkelhernien oder komplexe Herniotomien, ein Belegungstag**

Verweildauer ist gleich 1 Tag

**Diagnose G09-1**

K40.00	Doppelseitige Hernie m Einkl oh Gangr, n Rezidivhern bez	K40.21	Doppelseitige Hernie oh Einkl/Gangr, Rezidivhernie
K40.01	Doppelseitige Hernie m Einkl oh Gangr, Rezidivhernie	K41.0	Doppelseitige Hernia femoralis m Einkl oh Gangrän
K40.10	Doppelseitige Hernie m Gangr, n Rezidivhern bez	K41.1	Doppelseitige Hernia femoralis m Gangrän
K40.11	Doppelseitige Hernie m Gangr, Rezidivhernie	K41.2	Doppelseitige Hernia femoralis oh Einkl/Gangr
K40.20	Doppelseitige Hernie oh Einkl/Gangr, n Rezidivhern bez		

**Hauptdiagnose G09-2**

K40.30	Hern ing, eins/oh SeitAng, m Einkl oh Gangr, n RezHern bez	K40.91	Hern ing, eins/oh SeitAng, oh Einkl/Gangr, Rezidivhernie
K40.31	Hern ing, eins/oh SeitAng, m Einkl oh Gangr, Rezidivhernie	K41.3	Hern fem, eins/oh SeitAng, m Einkl oh Gangrän
K40.40	Hern ing, eins/oh SeitAng, m Gangr, n Rezidivhern bez	K41.4	Hern fem, eins/oh SeitAng, m Gangrän
K40.41	Hern ing, eins/oh SeitAng, m Gangr, Rezidivhernie	K41.9	Hern fem, eins/oh SeitAng, oh Einkl/Gangrän
K40.90	Hern ing, eins/oh SeitAng, oh Einkl/Gangr, n RezHern bez		

**Prozedur G09-3**

53.00↔	Operation einer Inguinalhernie, n.n.bez.	53.42.21↔	Operation einer Umbilikalhernie, offen chirurgisch, mit Implantation von Membranen und Netzen
53.06.11↔	Operation einer Inguinalhernie, offen chirurgisch, ohne Implantation von Membranen oder Netzen	53.43.11↔	Operation einer Umbilikalhernie, laparoskopisch, ohne Implantation von Membranen oder Netzen
53.06.21↔	Operation einer Inguinalhernie, offen chirurgisch, mit Implantation von Membranen und Netzen	53.43.21↔	Operation einer Umbilikalhernie, laparoskopisch, mit Implantation von Membranen und Netzen
53.07.11↔	Operation einer Inguinalhernie, laparoskopisch, ohne Implantation von Membranen oder Netzen	53.49↔	Operation einer Umbilikalhernie, sonstige
53.07.21↔	Operation einer Inguinalhernie, laparoskopisch, mit Implantation von Membranen und Netzen	53.52.11↔	Operation einer anderen Hernie der Bauchwand, ohne Implantation von Membranen oder Netzen, offen chirurgisch
53.09↔	Operation einer Inguinalhernie, sonstige	53.52.21↔	Operation einer anderen Hernie der Bauchwand, ohne Implantation von Membranen oder Netzen, laparoskopisch
53.20↔	Operation einer Femoralhernie, n.n.bez.	53.59↔	Operation einer anderen Hernie der Bauchwand
53.22.11↔	Operation einer Femoralhernie, offen chirurgisch, ohne Implantation von Membranen oder Netzen	53.9↔	Sonstige Operation einer Hernie
53.22.21↔	Operation einer Femoralhernie, offen chirurgisch, mit Implantation von Membranen und Netzen	54.64.00↔	Naht am Peritoneum, n.n.bez.
53.23.11↔	Operation einer Femoralhernie, laparoskopisch, ohne Implantation von Membranen oder Netzen	54.64.10↔	Naht am Peritoneum, Naht von Mesenterium, Omentum majus oder minus (nach Verletzung)
53.23.21↔	Operation einer Femoralhernie, laparoskopisch, mit Implantation von Membranen und Netzen	54.64.99↔	Naht am Peritoneum, sonstige
53.29↔	Operation einer Femoralhernie, sonstige	54.72↔	Sonstige Rekonstruktion an der Bauchwand
53.40↔	Operation einer Umbilikalhernie, n.n.bez.	54.73↔	Sonstige Rekonstruktion am Peritoneum
53.42.11↔	Operation einer Umbilikalhernie, offen chirurgisch, ohne Implantation von Membranen oder Netzen	54.75↔	Sonstige Rekonstruktion am Mesenterium

**Prozedur G09-4**

53.06.11↔	Operation einer Inguinalhernie, offen chirurgisch, ohne Implantation von Membranen oder Netzen	53.22.11↔	Operation einer Femoralhernie, offen chirurgisch, ohne Implantation von Membranen oder Netzen
53.06.21↔	Operation einer Inguinalhernie, offen chirurgisch, mit Implantation von Membranen und Netzen	53.22.21↔	Operation einer Femoralhernie, offen chirurgisch, mit Implantation von Membranen und Netzen
53.07.11↔	Operation einer Inguinalhernie, laparoskopisch, ohne Implantation von Membranen oder Netzen	53.23.11↔	Operation einer Femoralhernie, laparoskopisch, ohne Implantation von Membranen oder Netzen
53.07.21↔	Operation einer Inguinalhernie, laparoskopisch, mit Implantation von Membranen und Netzen	53.23.21↔	Operation einer Femoralhernie, laparoskopisch, mit Implantation von Membranen und Netzen
53.20↔	Operation einer Femoralhernie, n.n.bez.	53.29↔	Operation einer Femoralhernie, sonstige

**Prozedur G09-5**

53.06.21↔	Operation einer Inguinalhernie, offen chirurgisch, mit Implantation von Membranen und Netzen	53.23.21↔	Operation einer Femoralhernie, laparoskopisch, mit Implantation von Membranen und Netzen
53.07.21↔	Operation einer Inguinalhernie, laparoskopisch, mit Implantation von Membranen und Netzen	53.42.21↔	Operation einer Umbilikalhernie, offen chirurgisch, mit Implantation von Membranen und Netzen
53.22.21↔	Operation einer Femoralhernie, offen chirurgisch, mit Implantation von Membranen und Netzen	53.43.21↔	Operation einer Umbilikalhernie, laparoskopisch, mit Implantation von Membranen und Netzen

**ADRG G10****Bestimmte Eingriffe an hepatobiliärem System, Pankreas, Milz oder Peritoneum mit bösartiger Neubildung**

Prozedur in Tabelle G10-2 oder Prozedur in Tabelle G10-3 und Definition der DRG (G12A oder Hauptdiagnose in Tabelle G10-1 und Prozedur in Tabelle G10-4

**DRG G10A****Bestimmte Eingriffe an hepatobiliärem System, Pankreas, Milz oder Peritoneum mit bösartiger Neubildung und bestimmter Prozedur**

Prozedur in Tabelle G10-5

**DRG G10B****Bestimmte Eingriffe an hepatobiliärem System, Pankreas, Milz oder Peritoneum mit bösartiger Neubildung**

**Hauptdiagnose G10-1**

C18.0	Bösartige Neubildung: Zäkum	C18.8	BNB: Kolon, mehrere Teilbereiche überlappend
C18.1	Bösartige Neubildung: Appendix vermiformis	C18.9	Bösartige Neubildung: Kolon, nicht näher bezeichnet
C18.2	Bösartige Neubildung: Colon ascendens	C20	Bösartige Neubildung des Rektums
C18.3	Bösartige Neubildung: Flexura coli dextra [hepatica]	C48.0	Bösartige Neubildung: Retroperitoneum
C18.4	Bösartige Neubildung: Colon transversum	C48.1	Bösartige Neubildung: nbez Teile des Peritoneums
C18.5	Bösartige Neubildung: Flexura coli sinistra [lienalis]	C48.2	Bösartige Neubildung: Peritoneum, nicht näher bezeichnet
C18.6	Bösartige Neubildung: Colon descendens	C48.8	BNB: Retroperitoneum u Peritoneum, mehr Teilber überlapp
C18.7	Bösartige Neubildung: Colon sigmoideum	C78.6	Sekundäre BNB Retroperitoneum u Peritoneum

**Prozedur G10-2**

50.21.11↔	Fenestration einer oder mehrerer Leberzyste(n), offen chirurgisch	50.2c.13↔	Hemihepatektomie links zur Lebend-Organ spende, offen chirurgisch
50.21.12↔	Fenestration einer oder mehrerer Leberzyste(n), laparoskopisch	50.2c.14↔	Hemihepatektomie links zur Lebend-Organ spende, laparoskopisch
50.23.11↔	Lokale Leberexzision von 1-2 Herden, je bis zu 4 cm im Durchmesser, offen chirurgisch	50.2c.15↔	Hemihepatektomie rechts zur Lebend-Organ spende, offen chirurgisch
50.23.12↔	Lokale Leberexzision von 1-2 Herden, mindestens 1 Herd über 4 cm im Durchmesser, offen chirurgisch	50.2c.16↔	Hemihepatektomie rechts zur Lebend-Organ spende, laparoskopisch
50.23.13↔	Lokale Leberexzision von 3 und mehr Herden, offen chirurgisch	51.31↔	Anastomose zwischen Gallenblase und hepatischen Gängen
50.25.11↔	Lokale Leberexzision von 1-2 Herden, je bis zu 4 cm im Durchmesser, laparoskopisch	51.32↔	Anastomose zwischen Gallenblase und Darm
50.25.12↔	Lokale Leberexzision von 1-2 Herden, mindestens 1 Herd über 4 cm im Durchmesser, laparoskopisch	51.33↔	Anastomose zwischen Gallenblase und Pankreas
50.25.13↔	Lokale Leberexzision von 3 und mehr Herden, laparoskopisch	51.34↔	Anastomose zwischen Gallenblase und Magen
50.27.11↔	Lokale Destruktion von Läsion oder Gewebe der Leber, durch Alkoholinjektion, offen chirurgisch	51.35↔	Sonstige Anastomose der Gallenblase
50.27.12↔	Lokale Destruktion von Läsion oder Gewebe der Leber, durch hochfrequenzinduzierte Thermotherapie, offen chirurgisch	51.36↔	Choledochoenterostomie
50.27.13↔	Lokale Destruktion von Läsion oder Gewebe der Leber, durch Kryotherapie, offen chirurgisch	51.37↔	Anastomose zwischen Ductus hepaticus und Gastrointestinaltrakt
50.27.14↔	Lokale Destruktion von Läsion oder Gewebe der Leber, durch Laser, offen chirurgisch	51.39↔	Sonstige Gallenganganastomose
50.27.15↔	Lokale Destruktion von Läsion oder Gewebe der Leber, durch irreversible Elektroporation, offen chirurgisch	51.43↔	Einsetzen eines choledochohepatischen Katheters zur Dekompression
50.27.19↔	Lokale Destruktion von Läsion oder Gewebe der Leber, offen chirurgisch, sonstige	51.69↔	Exzision eines anderen Gallengangs
50.27.21↔	Lokale Destruktion von Läsion oder Gewebe der Leber, durch Alkoholinjektion, laparoskopisch	51.71↔	Einfache Naht am Ductus choledochus
50.27.22↔	Lokale Destruktion von Läsion oder Gewebe der Leber, durch Thermotherapie, laparoskopisch	51.72↔	Choledochoplastik
50.27.23↔	Lokale Destruktion von Läsion oder Gewebe der Leber, durch Kryotherapie, laparoskopisch	51.79↔	Plastische Rekonstruktion des Ductus cysticus und der Ducti hepatici
50.27.24↔	Lokale Destruktion von Läsion oder Gewebe der Leber, durch Laser, laparoskopisch	51.94↔	Revision einer Gallenwegs Anastomose
50.27.25↔	Lokale Destruktion von Läsion oder Gewebe der Leber, durch irreversible Elektroporation, laparoskopisch	51.95.20↔	Entfernen einer Endoprothese aus dem Gallengang, offen chirurgisch
50.27.29↔	Lokale Destruktion von Läsion oder Gewebe der Leber, laparoskopisch, sonstige	51.95.21↔	Entfernen einer Endoprothese aus dem Gallengang, laparoskopisch
50.2a.11↔	Leberzystenresektion, offen chirurgisch	51.9a.41↔	Laparoskopische Einlage oder Wechsel von nicht selbstexpandierendem Stent in den Gallengang, 1 Stent
50.2a.12↔	Leberzystenresektion, laparoskopisch	51.9a.42↔	Laparoskopische Einlage oder Wechsel von nicht selbstexpandierenden Stents in den Gallengang, 2 und mehr Stents
50.2a.21↔	Bisegmentektomie, offen chirurgisch	51.9a.51↔	Laparoskopische Einlage oder Wechsel von selbstexpandierendem, nicht beschichtetem Stent in den Gallengang, 1 Stent
50.2a.22↔	Bisegmentektomie, laparoskopisch	51.9a.52↔	Laparoskopische Einlage oder Wechsel von selbstexpandierenden, nicht beschichteten Stents in den Gallengang, 2 Stents
50.2a.23↔	Hemihepatektomie links, offen chirurgisch	51.9a.53↔	Laparoskopische Einlage oder Wechsel von selbstexpandierenden, nicht beschichteten Stents in den Gallengang, 3 Stents
50.2a.24↔	Hemihepatektomie links, laparoskopisch	51.9a.54↔	Laparoskopische Einlage oder Wechsel von selbstexpandierenden, nicht beschichteten Stents in den Gallengang, 4 Stents
50.2a.25↔	Erweiterte Hemihepatektomie links, offen chirurgisch	51.9a.55↔	Laparoskopische Einlage oder Wechsel von selbstexpandierenden, nicht beschichteten Stents in den Gallengang, 5 Stents
50.2a.26↔	Erweiterte Hemihepatektomie links, laparoskopisch	51.9a.56↔	Laparoskopische Einlage oder Wechsel von selbstexpandierenden, nicht beschichteten Stents in den Gallengang, 6 und mehr Stents
50.2a.27↔	Hemihepatektomie rechts, offen chirurgisch	51.9a.61↔	Laparoskopische Einlage oder Wechsel von selbstexpandierendem, beschichtetem Stent in den Gallengang, 1 Stent
50.2a.28↔	Hemihepatektomie rechts, laparoskopisch	51.9a.62↔	Laparoskopische Einlage oder Wechsel von selbstexpandierenden, beschichteten Stents in den Gallengang, 2 Stents
50.2a.2a↔	Erweiterte Hemihepatektomie rechts, offen chirurgisch		
50.2a.2b↔	Erweiterte Hemihepatektomie rechts, laparoskopisch		
50.2a.2c↔	Sonstige Resektion mehrerer zusammenhängender Segmente, offen chirurgisch		
50.2a.2d↔	Sonstige Resektion mehrerer zusammenhängender Segmente, laparoskopisch		
50.2b.11↔	Transsektion der Leber und Ligatur von Portalvenenästen, ALPPS, Schritt 1, offen chirurgisch		
50.2b.12↔	Transsektion der Leber und Ligatur von Portalvenenästen, ALPPS, Schritt 1, laparoskopisch		
50.2c.11↔	Bisegmentektomie zur Lebend-Organ spende, offen chirurgisch		
50.2c.12↔	Bisegmentektomie zur Lebend-Organ spende, laparoskopisch		

51.9a.63↔	Laparoskopische Einlage oder Wechsel von selbstexpandierenden, beschichteten Stents in den Gallengang, 3 Stents	52.01.12↔	Transgastrale Drainage einer Pankreaszyste, offen chirurgisch
51.9a.64↔	Laparoskopische Einlage oder Wechsel von selbstexpandierenden, beschichteten Stents in den Gallengang, 4 Stents	52.01.13↔	Transgastrale Drainage einer Pankreaszyste, laparoskopisch
51.9a.65↔	Laparoskopische Einlage oder Wechsel von selbstexpandierenden, beschichteten Stents in den Gallengang, 5 Stents	52.01.22↔	Transduodenale Drainage einer Pankreaszyste, offen chirurgisch
51.9a.66↔	Laparoskopische Einlage oder Wechsel von selbstexpandierenden, beschichteten Stents in den Gallengang, 6 und mehr Stents	52.01.23↔	Transduodenale Drainage einer Pankreaszyste, laparoskopisch
51.9a.71↔	Offen chirurgische Einlage oder Wechsel von nicht selbstexpandierendem Stent in den Gallengang, 1 Stent	52.3↔	Marsupialisation einer Pankreaszyste
51.9a.72↔	Offen chirurgische Einlage oder Wechsel von nicht selbstexpandierenden Stents in den Gallengang, 2 und mehr Stents	52.4↔	Interne Drainage einer Pankreaszyste
51.9a.81↔	Offen chirurgische Einlage oder Wechsel von selbstexpandierendem, nicht beschichtetem Stent in den Gallengang, 1 Stent	52.50↔	Partielle Pankreatektomie, n.n.bez.
51.9a.82↔	Offen chirurgische Einlage oder Wechsel von selbstexpandierenden, nicht beschichteten Stents in den Gallengang, 2 Stents	52.51.10↔	Proximale Pankreatektomie, pyloruserhaltend
51.9a.83↔	Offen chirurgische Einlage oder Wechsel von selbstexpandierenden, nicht beschichteten Stents in den Gallengang, 3 Stents	52.51.20↔	Proximale Pankreatektomie, duodenumhaltend
51.9a.84↔	Offen chirurgische Einlage oder Wechsel von selbstexpandierenden, nicht beschichteten Stents in den Gallengang, 4 Stents	52.51.31↔	Pankreatikoduodenale Resektion mit Teilresektion des Magens
51.9a.85↔	Offen chirurgische Einlage oder Wechsel von selbstexpandierenden, nicht beschichteten Stents in den Gallengang, 5 Stents	52.52.11↔	Distale Pankreatektomie, offen chirurgisch
51.9a.86↔	Offen chirurgische Einlage oder Wechsel von selbstexpandierenden, nicht beschichteten Stents in den Gallengang, 6 und mehr Stents	52.52.12↔	Distale Pankreatektomie, laparoskopisch
51.9a.a1↔	Offen chirurgische Einlage oder Wechsel von selbstexpandierendem, beschichtetem Stent in den Gallengang, 1 Stent	52.54↔	Segmentresektion am Pankreaskörper
51.9a.a2↔	Offen chirurgische Einlage oder Wechsel von selbstexpandierenden, beschichteten Stents in den Gallengang, 2 Stents	52.59↔	Sonstige partielle Pankreatektomie
51.9a.a3↔	Offen chirurgische Einlage oder Wechsel von selbstexpandierenden, beschichteten Stents in den Gallengang, 3 Stents	52.60↔	Totale Pankreatektomie, n.n.bez.
51.9a.a4↔	Offen chirurgische Einlage oder Wechsel von selbstexpandierenden, beschichteten Stents in den Gallengang, 4 Stents	52.61↔	Totale Pankreatektomie mit partieller Gastrektomie
51.9a.a5↔	Offen chirurgische Einlage oder Wechsel von selbstexpandierenden, beschichteten Stents in den Gallengang, 5 Stents	52.62↔	Totale Pankreatektomie, pyloruserhaltend
51.9a.a6↔	Offen chirurgische Einlage oder Wechsel von selbstexpandierenden, beschichteten Stents in den Gallengang, 6 und mehr Stents	52.63↔	Totale Pankreatektomie, duodenumhaltend
		52.69↔	Totale Pankreatektomie, sonstige
		52.92↔	Sondierung des Ductus pancreaticus
		52.95.00↔	Sonstige Operation am Pankreas, n.n.bez.
		52.95.10↔	Extraktion von Stein(en) aus dem Ductus pancreaticus, offen chirurgisch
		52.95.11↔	Extraktion von Stein(en) aus dem Ductus pancreaticus, laparoskopisch
		52.95.20↔	Dilatation des Ductus pancreaticus, laparoskopisch
		52.95.30↔	Einlage einer Drainage in den Pankreasgang, offen chirurgisch
		52.95.31↔	Einlage einer Drainage in den Pankreasgang, laparoskopisch
		52.95.40↔	Einlage oder Wechsel eines nicht selbstexpandierenden Stents (Prothese) in den Pankreasgang, offen chirurgisch
		52.95.41↔	Einlage oder Wechsel eines nicht selbstexpandierenden Stents (Prothese) in den Pankreasgang, laparoskopisch
		52.95.50↔	Einlage oder Wechsel eines selbstexpandierenden Stents (Prothese) in den Pankreasgang, offen chirurgisch
		52.95.51↔	Einlage oder Wechsel eines selbstexpandierenden Stents (Prothese) in den Pankreasgang, laparoskopisch
		52.95.60↔	Plastische Rekonstruktion des Ductus pancreaticus, laparoskopisch
		52.95.70↔	Plastische Rekonstruktion des Pankreas
		52.95.90↔	Sonstige endoskopische Operation am Pankreas
		52.96↔	Anastomose des Pankreas
		52.99.00↔	Sonstige offene Operation am Pankreas, n.n.bez.
		52.99.10↔	Sonstige offene Operation am Pankreas, Dilatation des Ductus pancreaticus
		52.99.20↔	Sonstige offene Operation am Pankreas, Plastische Rekonstruktion des Ductus pancreaticus
		52.99.99↔	Sonstige offene Operation am Pankreas, sonstige

### Prozedur G10-3

41.42.00↔	Exzision oder Destruktion von Läsion oder Gewebe der Milz, n.n.bez.	41.43↔	Partielle Splenektomie
41.42.10↔	Exzision von Läsion oder Gewebe der Milz	41.5↔	Totale Splenektomie
41.42.20↔	Destruktion von Läsion oder Gewebe der Milz	57.83↔	Verschluss einer vesikointestinalen Fistel
41.42.99↔	Exzision oder Destruktion von Läsion oder Gewebe der Milz, sonstige		

### Prozedur G10-4

54.4x.00↔	Exzision oder Destruktion von Peritonealgewebe, n.n.bez.	54.4x.12↔	Exzision von Omentum
54.4x.10↔	Exzision von Appendices epiploicae	54.4x.99↔	Exzision oder Destruktion von Peritonealgewebe, sonstige
54.4x.11↔	Exzision von Mesenterium		

### Prozedur G10-5

99.25.21‡↔	Hypertherme intraperitoneale Chemotherapie [HIPEC]	99.25.22‡↔	Hypertherme intrathorakale Chemotherapie [HITOC]
------------	--	------------	--

- 99.25.23†↔ Intraperitoneale Druckaerosol-Chemotherapie [PIPAC]  
 99.25.24†↔ Intrathorakale Druckaerosol-Chemotherapie [PITAC]  
 99.25.25†↔ Intraoperative, intrathorakale Applikation einer Lösung aus  
 Chemotherapeutikum und Fibrin des Patienten als  
 Trägersubstanz

**ADRG G11****Pyloromyotomie oder Anoproktoplastik und Rekonstruktion von Anus und Sphinkter**

Mindestens eine Prozedur in Tabelle G11-1

**DRG G11A****Pyloromyotomie oder Anoproktoplastik und Rekonstruktion von Anus und Sphinkter, Alter < 10 Jahre**

Alter &lt; 10 Jahre

**DRG G11B****Pyloromyotomie oder Anoproktoplastik und Rekonstruktion von Anus und Sphinkter mit aufwendigem Eingriff, Alter > 9 Jahre**

Prozedur in Tabelle G11-2

**DRG G11C****Pyloromyotomie oder Anoproktoplastik und Rekonstruktion von Anus und Sphinkter, Alter > 9 Jahre****Prozedur G11-1**

- |           |  |           |  |
|-----------|--|-----------|--|
| 04.92.00↔ | Implantation oder Wechsel der Elektrode(n) eines peripheren Neurostimulators, n.n.bez.   | 49.71↔    | Naht einer Verletzung am Anus  |
| 04.92.10↔ | Implantation oder Wechsel der Elektrode(n) eines temporären peripheren Neurostimulators, Einzelelektrodensystems, Teststimulation                      | 49.72↔    | Cerclage am Anus   |
| 04.92.11↔ | Implantation oder Wechsel der Elektrode(n) eines temporären peripheren Neurostimulators, Mehrelektrodensystems, Teststimulation                        | 49.75↔    | Implantation oder Revision eines künstlichen Analsphinkters  |
| 04.92.20↔ | Implantation oder Wechsel der Elektrode(n) eines permanenten peripheren Neurostimulators, Stabelektrode, Einzelelektrodensystems, perkutan             | 49.76↔    | Entfernen eines künstlichen Analsphinkters   |
| 04.92.21↔ | Implantation oder Wechsel der Elektrode(n) eines permanenten peripheren Neurostimulators, Stabelektrode, Mehrelektrodensystems, perkutan               | 49.77.11↔ | Anoproktoplastik, offen chirurgisch  |
| 04.92.30↔ | Implantation oder Wechsel der Elektrode(n) eines permanenten peripheren Neurostimulators, Plattenelektrode, Einzelelektrodensystems, offen chirurgisch | 49.77.12↔ | Anoproktoplastik, perineal   |
| 04.92.31↔ | Implantation oder Wechsel der Elektrode(n) eines permanenten peripheren Neurostimulators, Plattenelektrode, Mehrelektrodensystems, offen chirurgisch   | 49.77.13↔ | Anoproktoplastik, laparoskopisch   |
| 04.92.40↔ | Implantation oder Wechsel einer Vagusnervstimulationselektrode   | 49.78.00↔ | Rekonstruktion kongenitaler anorektaler Agenesien und Analatresien, n.n.bez.   |
| 04.92.99↔ | Implantation oder Wechsel der Elektrode(n) eines peripheren Neurostimulators, sonstige   | 49.78.09↔ | Rekonstruktion kongenitaler anorektaler Agenesien und Analatresien, sonstige   |
| 43.3↔     | Pyloromyotomie   | 49.78.11↔ | Anteriore Anorektoplastik, offen chirurgisch und perineal  |
| 48.92↔    | Anorektale Myektomie   | 49.78.12↔ | Posteriore sagittale Anorektoplastik [PSARP], offen chirurgisch und perineal   |
| 49.70↔    | Rekonstruktion am Anus, n.n.bez.   | 49.78.13↔ | Posteriore sagittale Anorektoplastik [PSARP] mit Fistelverschluss zum Urogenitaltrakt, offen chirurgisch und perineal    |
|           |  | 49.78.14↔ | Posteriore sagittale Anorektoplastik [PSARP] mit Korrektur einer Fehlbildung der Vagina, offen chirurgisch und perineal  |
|           |  | 49.78.21↔ | Abdominoperineale oder sakroabdominoperineale Durchzugsoperation bei kongenitalen anorektalen Agenesien und Analatresien |
|           |  | 49.78.31↔ | Plastische Rekonstruktion des Anus bei kongenitalen anorektalen Agenesien und Analatresien, perineal                     |
|           |  | 49.79↔    | Rekonstruktion am Anus, sonstige   |
|           |  | 83.92↔    | Einsetzen oder Ersetzen eines Skelettmuskelstimulators   |

**Prozedur G11-2**

- |           |  |           |  |
|-----------|--|-----------|--|
| 04.92.00↔ | Implantation oder Wechsel der Elektrode(n) eines peripheren Neurostimulators, n.n.bez.   | 04.92.30↔ | Implantation oder Wechsel der Elektrode(n) eines permanenten peripheren Neurostimulators, Plattenelektrode, Einzelelektrodensystems, offen chirurgisch |
| 04.92.10↔ | Implantation oder Wechsel der Elektrode(n) eines temporären peripheren Neurostimulators, Einzelelektrodensystems, Teststimulation          | 04.92.31↔ | Implantation oder Wechsel der Elektrode(n) eines permanenten peripheren Neurostimulators, Plattenelektrode, Mehrelektrodensystems, offen chirurgisch   |
| 04.92.11↔ | Implantation oder Wechsel der Elektrode(n) eines temporären peripheren Neurostimulators, Mehrelektrodensystems, Teststimulation            | 04.92.40↔ | Implantation oder Wechsel einer Vagusnervstimulationselektrode   |
| 04.92.20↔ | Implantation oder Wechsel der Elektrode(n) eines permanenten peripheren Neurostimulators, Stabelektrode, Einzelelektrodensystems, perkutan | 04.92.99↔ | Implantation oder Wechsel der Elektrode(n) eines peripheren Neurostimulators, sonstige   |
| 04.92.21↔ | Implantation oder Wechsel der Elektrode(n) eines permanenten peripheren Neurostimulators, Stabelektrode, Mehrelektrodensystems, perkutan   | 48.92↔    | Anorektale Myektomie   |
|           |  | 49.70↔    | Rekonstruktion am Anus, n.n.bez.   |
|           |  | 49.71↔    | Naht einer Verletzung am Anus  |
|           |  | 49.72↔    | Cerclage am Anus   |

49.75↔ Implantation oder Revision eines künstlichen Analsphinkters  
49.76↔ Entfernen eines künstlichen Analsphinkters

83.92↔ Einsetzen oder Ersetzen eines Skelettmuskelstimulators

**ADRG G12****Andere OR-Prozeduren an den Verdauungsorganen**

Mindestens eine Prozedur in Tabelle G12-1 oder Prozedur in Tabelle G12-2 und Prozedur in Tabelle G12-3

**DRG G12A****Andere OR-Prozeduren an den Verdauungsorganen mit komplexer OR-Prozedur und äusserst schweren CC oder bestimmte Prozedur mit HIPEC**

Prozedur in Tabelle G12-4 und PCCL > 3 oder Prozedur in Tabelle G12-5 und Prozedur in Tabelle G12-6

**DRG G12B****Andere OR-Prozeduren an den Verdauungsorganen mit mässig komplexer OR-Prozedur**

Mindestens eine Prozedur in Tabelle G12-7 oder Prozedur in Tabelle G12-8 und PCCL > 3

**DRG G12C****Andere OR-Prozeduren an den Verdauungsorganen****Prozedur G12-1**

00.63↔	Perkutanes Einsetzen von Stent(s) an A. carotis	34.21.20↔	Transpleurale Thorakoskopie, Reeingriff
00.64↔	Perkutanes Einsetzen von Stent(s) an sonstigen präzerebralen (extrakraniellen) Arterien	34.21.99↔	Transpleurale Thorakoskopie, sonstige
00.65.00↔	Perkutanes Einsetzen von sonstigem(n) intrakraniellen vaskulären Stent(s), n.n.bez.	38.06.00↔	Inzision von abdominalen Arterien, n.n.bez.
00.65.11↔	Perkutanes transluminale Einsetzen von intrakraniellen vaskulären Mikrostent(s)	38.06.10↔	Inzision von viszeralen Arterien, n.n.bez.
00.65.99↔	Perkutanes Einsetzen von sonstigem(n) intrakraniellen vaskulären Stent(s), sonstige	38.06.11↔	Inzision des Truncus coeliacus
00.67.00↔	Perkutanes Einsetzen von zentralen Gefässstent(s), n.n.bez.	38.06.12↔	Inzision der A. gastrica
00.67.10↔	Perkutanes Einsetzen von Gefässstent(s) in die V. cava	38.06.13↔	Inzision der A. hepatica
00.67.20↔	Perkutanes Einsetzen von Gefässstent(s) in die V. porta	38.06.14↔	Inzision der A. lienalis
00.67.99↔	Perkutanes Einsetzen von zentralen Gefässstent(s), sonstige	38.06.15↔	Inzision der A. renalis
02.98.10↔	Implantation oder Wechsel einer vollständig implantierbaren Infusionspumpe zur intraventrikulären Infusion, n.n.bez.	38.06.16↔	Inzision der A. mesenterialis
02.98.11↔	Implantation oder Wechsel einer vollständig implantierbaren Infusionspumpe zur intraventrikulären Infusion mit programmierbarem variablem Tagesprofil	38.06.17↔	Inzision der A. lumbalis
02.98.12↔	Implantation oder Wechsel einer vollständig implantierbaren Infusionspumpe zur intraventrikulären Infusion mit konstanter Flussrate	38.06.18↔	Inzision der A. iliaca
02.98.19↔	Implantation oder Wechsel einer vollständig implantierbaren Infusionspumpe zur intraventrikulären Infusion, sonstige	38.06.19↔	Inzision von viszeralen Arterien, sonstige
03.9b.10↔	Implantation oder Wechsel einer vollständig implantierbaren Infusionspumpe zur intrathekalen und epiduralen Infusion, n.n.bez.	38.06.99↔	Inzision von abdominalen Arterien, sonstige
03.9b.11↔	Implantation oder Wechsel einer vollständig implantierbaren Infusionspumpe zur intrathekalen und epiduralen Infusion mit programmierbarem variablem Tagesprofil	38.07.00↔	Inzision von abdominalen Venen, n.n.bez.
03.9b.12↔	Implantation oder Wechsel einer vollständig implantierbaren Infusionspumpe zur intrathekalen und epiduralen Infusion mit konstanter Flussrate	38.07.10↔	Inzision von tiefen abdominalen Venen, n.n.bez.
03.9b.19↔	Implantation oder Wechsel einer vollständig implantierbaren Infusionspumpe zur intrathekalen und epiduralen Infusion, sonstige	38.07.11↔	Inzision der V. cava inferior
29.31↔	Krikopharyngeale Myotomie	38.07.12↔	Inzision der V. iliaca
29.32.00↔	Pharyngeale Divertikulektomie, n.n.bez.	38.07.19↔	Inzision von tiefen abdominalen Venen, sonstige
29.32.10↔	Endoskopisches Divertikulostomie eines Zenker-Divertikels	38.07.99↔	Inzision von abdominalen Venen, sonstige
29.32.11↔	Divertikulektomie eines Zenker-Divertikels	38.14.00↔	Endarteriektomie der Aorta, n.n.bez.
29.32.99↔	Pharyngeale Divertikulektomie, sonstige	38.14.10↔	Endarteriektomie von Aorta ascendens und Aortenbogen
29.39↔	Sonstige Exzision oder Destruktion von Läsion oder Gewebe am Pharynx	38.14.20↔	Endarteriektomie der Aorta descendens
29.99↔	Sonstige Operation am Pharynx	38.14.30↔	Endarteriektomie der Aorta abdominalis
33.33↔	Pneumoperitoneum für Lungenkollaps	38.14.99↔	Endarteriektomie der Aorta, sonstige
34.03↔	Wiedereröffnung einer Thorakotomie	38.16.00↔	Endarteriektomie von abdominalen Arterien, n.n.bez.
34.06↔	Thorakoskopische Drainage der Pleurahöhle	38.16.10↔	Endarteriektomie von viszeralen Arterien, n.n.bez.
34.21.00↔	Transpleurale Thorakoskopie, n.n.bez.	38.16.11↔	Endarteriektomie des Truncus coeliacus
34.21.10↔	Transpleurale Thorakoskopie, Ersteingriff	38.16.12↔	Endarteriektomie der A. gastrica
		38.16.13↔	Endarteriektomie der A. hepatica
		38.16.14↔	Endarteriektomie der A. lienalis
		38.16.15↔	Endarteriektomie der A. renalis
		38.16.16↔	Endarteriektomie der A. mesenterialis
		38.16.17↔	Endarteriektomie der A. lumbalis
		38.16.18↔	Endarteriektomie der A. iliaca
		38.16.19↔	Endarteriektomie von viszeralen Arterien, sonstige
		38.16.99↔	Endarteriektomie von abdominalen Arterien, sonstige
		38.34.00↔	Resektion der Aorta mit Anastomose, n.n.bez.
		38.34.10↔	Resektion der Aorta ascendens und des Aortenbogens mit Anastomose
		38.34.20↔	Resektion der Aorta descendens mit Anastomose
		38.34.30↔	Resektion der Aorta abdominalis mit Anastomose
		38.34.99↔	Resektion der Aorta mit Anastomose, sonstige
		38.37.00↔	Resektion von abdominalen Venen mit Anastomose, n.n.bez.
		38.37.10↔	Resektion von tiefen abdominalen Venen mit Anastomose, n.n.bez.
		38.37.11↔	Resektion der V. cava inferior mit Anastomose



38.37.12↔	Resektion der V. iliaca mit Anastomose	39.26.19↔	Sonstiger intra-abdominaler Gefäß-Shunt oder -Bypass, sonstige Viszeralarterien
38.37.19↔	Resektion von tiefen abdominalen Venen mit Anastomose, sonstige	39.26.99↔	Sonstiger intra-abdominaler Gefäß-Shunt oder -Bypass, sonstige
38.37.99↔	Resektion von abdominalen Venen mit Anastomose, sonstige	39.31.00↔	Naht einer Arterie, n.n.bez.
38.44.00↔	Resektion der Aorta abdominalis mit Ersatz, n.n.bez.	39.31.10↔	Naht einer Arterie an Kopf und Hals, n.n.bez.
38.44.10↔	Resektion der Aorta abdominalis, suprarenal mit Ersatz	39.31.11↔	Naht einer intrakraniellen Arterie
38.44.11↔	Resektion der Aorta abdominalis, infrarenal mit Ersatz	39.31.19↔	Naht einer Arterie an Kopf und Hals, sonstige
38.44.12↔	Resektion der Aorta abdominalis, juxtarenal mit Ersatz	39.31.20↔	Naht einer Arterie des Oberarms, n.n.bez.
38.44.99↔	Resektion der Aorta abdominalis mit Ersatz, sonstige	39.31.21↔	Naht der A. axillaris
38.46↔	Resektion von abdominalen Arterien mit Ersatz	39.31.22↔	Naht der A. brachialis
38.47.00↔	Resektion von abdominalen Venen mit Ersatz, n.n.bez.	39.31.29↔	Naht einer Arterie des Oberarms, sonstige
38.47.10↔	Resektion von tiefen abdominalen Venen mit Ersatz, n.n.bez.	39.31.30↔	Naht einer Arterie des Unterarms
38.47.11↔	Resektion der V. cava inferior mit Ersatz	39.31.40↔	Naht einer Arterie der Hand
38.47.12↔	Resektion der V. iliaca mit Ersatz	39.31.50↔	Naht einer Arterie der unteren Extremität
38.47.19↔	Resektion von tiefen abdominalen Venen mit Ersatz, sonstige	39.31.60↔	Naht der Aorta, n.n.bez.
38.47.99↔	Resektion von abdominalen Venen mit Ersatz, sonstige	39.31.61↔	Naht der thorakalen Aorta
38.64.00↔	Sonstige Exzision der Aorta, n.n.bez.	39.31.62↔	Naht der abdominalen Aorta
38.64.10↔	Sonstige Exzision der thorakalen Aorta	39.31.69↔	Naht der Aorta, sonstige
38.64.20↔	Sonstige Exzision der Aorta abdominalis	39.31.70↔	Naht von sonstigen thorakalen Arterien, n.n.bez.
38.64.99↔	Sonstige Exzision der Aorta, sonstige	39.31.71↔	Naht der A. pulmonalis
38.66.00↔	Sonstige Exzision von abdominalen Arterien, n.n.bez.	39.31.72↔	Naht des Truncus brachiocephalicus
38.66.10↔	Sonstige Exzision von viszeralen Arterien, n.n.bez.	39.31.73↔	Naht der A. subclavia
38.66.11↔	Sonstige Exzision des Truncus coeliacus	39.31.79↔	Naht von thorakalen Arterien, sonstige
38.66.12↔	Sonstige Exzision der A. gastrica	39.31.80↔	Naht von abdominalen Arterien, n.n.bez.
38.66.13↔	Sonstige Exzision der A. hepatica	39.31.81↔	Naht des Truncus coeliacus
38.66.14↔	Sonstige Exzision der A. lienalis	39.31.82↔	Naht der A. gastrica
38.66.15↔	Sonstige Exzision der A. renalis	39.31.83↔	Naht der A. hepatica
38.66.16↔	Sonstige Exzision der A. mesenterialis	39.31.84↔	Naht der A. lienalis
38.66.17↔	Sonstige Exzision der A. lumbalis	39.31.85↔	Naht der A. renalis
38.66.18↔	Sonstige Exzision der A. iliaca	39.31.86↔	Naht der A. mesenterialis
38.66.19↔	Sonstige Exzision viszeraler Arterien, sonstige	39.31.87↔	Naht der A. lumbalis
38.66.99↔	Sonstige Exzision abdominaler Arterien, sonstige	39.31.88↔	Naht der A. iliaca
38.67.00↔	Sonstige Exzision von abdominalen Venen, n.n.bez.	39.31.89↔	Naht von abdominalen Arterien, sonstige
38.67.10↔	Sonstige Exzision von tiefen abdominalen Venen, n.n.bez.	39.31.99↔	Naht einer Arterie, sonstige
38.67.11↔	Sonstige Exzision der V. cava inferior	39.42.12↔	Revision ohne Ersatz eines arteriovenösen Shunts zur Hämodialyse
38.67.12↔	Sonstige Exzision der V. iliaca	39.49.00↔	Sonstige Revision nach vaskulärem Eingriff, n.n.bez.
38.67.19↔	Sonstige Exzision von tiefen abdominalen Venen, sonstige	39.49.10↔	Revision einer Gefässanastomose
38.67.99↔	Sonstige Exzision von abdominalen Venen, sonstige	39.49.20↔	Revision eines vaskulären Implantats
38.86.00↔	Sonstiger chirurgischer Verschluss von abdominalen Arterien, n.n.bez.	39.49.21↔	Wechsel eines vaskulären Implantats
38.86.10↔	Sonstiger chirurgischer Verschluss von viszeralen Arterien, n.n.bez.	39.49.22↔	Entfernung eines vaskulären Implantats
38.86.11↔	Sonstiger chirurgischer Verschluss des Truncus coeliacus	39.49.30↔	Ersatz eines kardialen Conduit
38.86.12↔	Sonstiger chirurgischer Verschluss der A. gastrica	39.49.99↔	Sonstige Revision nach vaskulärem Eingriff, sonstige
38.86.13↔	Sonstiger chirurgischer Verschluss der A. hepatica	39.50.00↔	Angioplastik oder Atherektomie an sonstigem(n) Nicht-Herzkranzgefäß(en), n.n.bez.
38.86.14↔	Sonstiger chirurgischer Verschluss der A. lienalis	39.50.10↔	Angioplastik oder Atherektomie an sonstigem(n) Nicht-Herzkranzgefäß(en) mit Ballon, n.n.bez.
38.86.15↔	Sonstiger chirurgischer Verschluss der A. renalis	39.50.11↔	Angioplastik oder Atherektomie an sonstigem(n) Nicht-Herzkranzgefäß(en) mit einfacher Ballon
38.86.16↔	Sonstiger chirurgischer Verschluss der A. mesenterialis	39.50.12↔	Angioplastik oder Atherektomie an sonstigem(n) Nicht-Herzkranzgefäß(en) mit cutting Ballon
38.86.17↔	Sonstiger chirurgischer Verschluss der A. iliaca	39.50.13↔	Angioplastik oder Atherektomie an sonstigem(n) Nicht-Herzkranzgefäß(en) mit Kryoplastie-Ballon
38.86.19↔	Sonstiger chirurgischer Verschluss von viszeralen Arterien, sonstige	39.50.14↔	Angioplastik oder Atherektomie an sonstigem(n) Nicht-Herzkranzgefäß(en) mit Drug eluting Ballon
38.86.99↔	Sonstiger chirurgischer Verschluss von abdominalen Arterien, sonstige	39.50.19↔	Angioplastik oder Atherektomie an sonstigem(n) Nicht-Herzkranzgefäß(en) mit sonstiger Ballon
38.87.00↔	Sonstiger chirurgischer Verschluss von abdominalen Venen, n.n.bez.	39.50.20↔	Angioplastik Blade- Laserangioplastie an sonstigem(n) Nicht-Herzkranzgefäß(en)
38.87.10↔	Sonstiger chirurgischer Verschluss von tiefen abdominalen Venen, n.n.bez.	39.50.21↔	Angioplastik Thrombektomie an sonstigem(n) Nicht-Herzkranzgefäß(en)
38.87.11↔	Sonstiger chirurgischer Verschluss der V. cava inferior	39.50.99↔	Angioplastik oder Atherektomie an sonstigem(n) Nicht-Herzkranzgefäß(en), sonstige
38.87.12↔	Sonstiger chirurgischer Verschluss der V. iliaca communis und V. iliaca interna	39.52.99↔	Sonstige Korrektur eines Aneurysmas, sonstige
38.87.19↔	Sonstiger chirurgischer Verschluss von tiefen abdominalen Venen, sonstige	39.55↔	Reimplantation eines abrierenden Nierengefäßes
38.87.99↔	Sonstiger chirurgischer Verschluss von abdominalen Venen, sonstige	39.59.10↔	Transposition von Arterien, n.n.bez.
39.26.00↔	Sonstiger intra-abdominaler Gefäß-Shunt oder -Bypass, n.n.bez.	39.59.11↔	Transposition der extrakraniellen A. vertebralis
39.26.10↔	Sonstiger intra-abdominaler Gefäß-Shunt oder -Bypass, Viszeralarterien	39.59.12↔	Transposition von sonstigen extrakraniellen Arterien an Kopf und Hals
39.26.11↔	Sonstiger intra-abdominaler Gefäß-Shunt oder -Bypass, Aorta	39.59.13↔	Transposition von Arterien der oberen Extremität
39.26.12↔	Sonstiger intra-abdominaler Gefäß-Shunt oder -Bypass, A. renalis		

39.59.14↔	Transposition von thorakalen Arterien	39.71.10↔	Endovaskuläre Implantation eines Grafts in Aorta abdominalis, aortobiliakal, ohne Fenestrierung oder Seitenarm
39.59.15↔	Transposition der A. gastrica, A. hepatica und A. lienalis	39.71.11↔	Endovaskuläre Implantation eines Grafts in Aorta abdominalis, aortobiliakal, mit Fenestrierung oder Seitenarm
39.59.16↔	Transposition der A. renalis	39.71.12↔	Endovaskuläre Implantation eines Grafts in Aorta abdominalis, Bifurkationsprothese, aortobiliakal, ohne Fenestrierung oder Seitenarm
39.59.17↔	Transposition der A. mesenterica	39.71.13↔	Endovaskuläre Implantation eines Grafts in Aorta abdominalis, Bifurkationsprothese, aortobiliakal, mit Fenestrierung oder Seitenarm
39.59.18↔	Transposition sonstiger viszeraler Arterien	39.71.14↔	Endovaskuläre Implantation eines Grafts in Aorta abdominalis, Rohrprothese, aortal, ohne Fenestrierung oder Seitenarm
39.59.19↔	Transposition der A. iliaca	39.71.15↔	Endovaskuläre Implantation eines Grafts in Aorta abdominalis, Rohrprothese, aortal, mit Fenestrierung oder Seitenarm
39.59.20↔	Transposition von sonstigen abdominalen Arterien	39.71.99↔	Endovaskuläre Implantation eines Grafts in Aorta abdominalis, sonstige
39.59.21↔	Transposition von Arterien der unteren Extremität	39.72.00↔	Endovaskuläre plastische Rekonstruktion oder Okklusion von Gefässen am Kopf und Hals, n.n.bez.
39.59.29↔	Transposition von Arterien, sonstige	39.72.10↔	Selektive Embolisation von intrakraniellen Gefässen, n.n.bez.
39.59.30↔	Sonstige plastische Rekonstruktion von Gefässen an Kopf und Hals, n.n.bez.	39.72.11↔	Selektive Embolisation von intrakraniellen Gefässen mit Partikeln oder Metallspiralen
39.59.31↔	Sonstige plastische Rekonstruktion eines intrakraniellen Gefässes	39.72.12↔	Selektive Embolisation von intrakraniellen Gefässen mit embolisierenden Flüssigkeiten, ablösbaren Ballons oder Schirmen
39.59.32↔	Sonstige plastische Rekonstruktion der extrakraniellen A. vertebralis	39.72.13↔	Selektive Embolisation von intrakraniellen Gefässen durch Stents als Flow-Diverter
39.59.33↔	Sonstige plastische Rekonstruktion von extrakraniellen Arterien an Kopf und Hals, sonstige	39.72.14↔	Selektive Embolisation von intrakraniellen Gefässen mit adhäsivem Embolisat
39.59.34↔	Sonstige plastische Rekonstruktion der V. jugularis	39.72.19↔	Selektive Embolisation von intrakraniellen Gefässen, sonstige
39.59.39↔	Sonstige plastische Rekonstruktion von Gefässen an Kopf und Hals, sonstige	39.72.20↔	Selektive Embolisation von extrakraniellen Gefässen des Kopfes und des Halses, n.n.bez.
39.59.40↔	Sonstige plastische Rekonstruktion von Gefässen der oberen Extremität, n.n.bez.	39.72.21↔	Selektive Embolisation von extrakraniellen Gefässen des Kopfes und des Halses mit Partikeln oder Metallspiralen
39.59.41↔	Sonstige plastische Rekonstruktion von Arterien der oberen Extremität	39.72.22↔	Selektive Embolisation von extrakraniellen Gefässen des Kopfes und des Halses mit embolisierenden Flüssigkeiten, ablösbaren Ballons oder Schirmen
39.59.42↔	Sonstige plastische Rekonstruktion der V. subclavia, V. axillaris und V. brachiocephalica	39.72.24↔	Selektive Embolisation von extrakraniellen Gefässen des Kopfes und des Halses mit adhäsivem Embolisat
39.59.48↔	Sonstige plastische Rekonstruktion von sonstigen tiefen Venen der oberen Extremität	39.72.29↔	Selektive Embolisation von extrakraniellen Gefässen des Kopfes und des Halses, sonstige
39.59.49↔	Sonstige plastische Rekonstruktion von Gefässen der oberen Extremität, sonstige	39.72.30↔	Perkutan-transluminale Embolisation einer Gefässmissbildung durch Mikrokatheter, n.n.bez.
39.59.50↔	Sonstige plastische Rekonstruktion von thorakalen Gefässen, n.n.bez.	39.72.31↔	Perkutan-transluminale Embolisation einer Gefässmissbildung durch Mikrokatheter, Verwendung von einem Mikrokatheter
39.59.51↔	Sonstige plastische Rekonstruktion der thorakalen Aorta	39.72.32↔	Perkutan-transluminale Embolisation einer Gefässmissbildung durch Mikrokatheter, Verwendung von zwei Mikrokathetern
39.59.52↔	Sonstige plastische Rekonstruktion der A. pulmonalis	39.72.33↔	Perkutan-transluminale Embolisation einer Gefässmissbildung durch Mikrokatheter, Verwendung von drei Mikrokathetern
39.59.53↔	Sonstige plastische Rekonstruktion von thorakalen Arterien, sonstige	39.72.34↔	Perkutan-transluminale Embolisation einer Gefässmissbildung durch Mikrokatheter, Verwendung von vier Mikrokathetern
39.59.54↔	Sonstige plastische Rekonstruktion der V. pulmonalis	39.72.35↔	Perkutan-transluminale Embolisation einer Gefässmissbildung durch Mikrokatheter, Verwendung von fünf Mikrokathetern
39.59.55↔	Sonstige plastische Rekonstruktion der V. cava superior	39.72.36↔	Perkutan-transluminale Embolisation einer Gefässmissbildung durch Mikrokatheter, Verwendung von 6 und mehr Mikrokathetern
39.59.59↔	Sonstige plastische Rekonstruktion von thorakalen Gefässen, sonstige	39.72.99↔	Endovaskuläre plastische Rekonstruktion oder Okklusion von Gefässen am Kopf und Hals, sonstige
39.59.60↔	Sonstige plastische Rekonstruktion von abdominalen Arterien, n.n.bez.	39.73.00↔	Endovaskuläre Implantation eines Graft an der thorakalen Aorta, n.n.bez.
39.59.61↔	Sonstige plastische Rekonstruktion der abdominalen Aorta	39.73.10↔	Endovaskuläre Implantation eines Grafts in die Aorta thoracica, ohne Fenestrierung oder Seitenarm
39.59.62↔	Sonstige plastische Rekonstruktion des Truncus coeliacus	39.73.11↔	Endovaskuläre Implantation eines Grafts in die Aorta thoracica, mit Fenestrierung oder Seitenarm
39.59.63↔	Sonstige plastische Rekonstruktion der A. gastrica	39.73.20↔	Endovaskuläre Implantation eines Grafts in die Aorta thoracoabdominalis
39.59.64↔	Sonstige plastische Rekonstruktion A. hepatica	39.73.99↔	Endovaskuläre Implantation eines Grafts an der thorakalen Aorta, sonstige
39.59.65↔	Sonstige plastische Rekonstruktion der A. lienalis	39.75.01↔	Perkutan-transluminale Gefässintervention, sonstige Gefässe, Fremdkörperentfernung mit Bergekatheter, Körbchenkatheter, etc.
39.59.66↔	Sonstige plastische Rekonstruktion der A. renalis	39.75.10↔	Perkutan-transluminale Gefässintervention, sonstige Gefässe, Kathetersysteme zu Rekanalisation von Totalverschlüssen
39.59.67↔	Sonstige plastische Rekonstruktion der A. mesenterica		
39.59.68↔	Sonstige plastische Rekonstruktion der A. iliaca		
39.59.69↔	Sonstige plastische Rekonstruktion von abdominalen Arterien, sonstige		
39.59.70↔	Sonstige plastische Rekonstruktion von abdominalen Venen, n.n.bez.		
39.59.71↔	Sonstige plastische Rekonstruktion der V. cava inferior		
39.59.72↔	Sonstige plastische Rekonstruktion der V. iliaca		
39.59.79↔	Sonstige plastische Rekonstruktion von abdominalen Venen, sonstige		
39.59.80↔	Sonstige plastische Rekonstruktion von Gefässen der unteren Extremität, n.n.bez.		
39.59.81↔	Sonstige plastische Rekonstruktion von Arterien der unteren Extremität		
39.59.82↔	Sonstige plastische Rekonstruktion der V. femoralis		
39.59.83↔	Sonstige plastische Rekonstruktion der V. poplitea		
39.59.88↔	Sonstige plastische Rekonstruktion von sonstigen tiefen Venen der unteren Extremität		
39.59.89↔	Sonstige plastische Rekonstruktion von Gefässen der unteren Extremität, sonstige		
39.59.90↔	Sonstige plastische Rekonstruktion eines Gefässes, Venenklappenplastik		
39.71.00↔	Endovaskuläre Implantation eines Grafts in Aorta abdominalis, n.n.bez.		

39.75.11↔	Perkutan-transluminale Gefässintervention, sonstige Gefässe, Rotationsthrömbektomie	39.79.47↔	Selektive Embolisation mit ablösbaren Ballons von spinalen Gefässen
39.75.12↔	Perkutan-transluminale Gefässintervention, sonstige Gefässe, Laserangioplastie	39.79.48↔	Selektive Embolisation mit ablösbaren Ballons von Gefässen der unteren Extremitäten
39.75.13↔	Perkutan-transluminale Gefässintervention, sonstige Gefässe, Anti-Embolie-System (periphere oder viszerale Gefässe)	39.79.49↔	Selektive Embolisation mit ablösbaren Ballons von sonstigen Gefässen, sonstige
39.75.14↔	Perkutan-transluminale Gefässintervention, sonstige Gefässe, Atherektomie	39.79.50↔	Selektive Embolisation mit Schirmen von sonstigen Gefässen, n.n.bez.
39.75.15↔	Perkutan-transluminale Gefässintervention, sonstige Gefässe, selektive Thrombolyse	39.79.51↔	Selektive Embolisation mit Schirmen von Gefässen der oberen Extremitäten
39.75.16↔	Perkutan-transluminale Gefässintervention sonstige Gefässe, selektive Thrombolyse, ultraschallunterstützt	39.79.52↔	Selektive Embolisation mit Schirmen der Aorta
39.75.30↔	Zerebrale Perfusionsaugmentation durch partielle endoaortale Ballonokklusion	39.79.54↔	Selektive Embolisation mit Schirmen von thorakalen Gefässen
39.76.50↔	Perkutane selektive Thrombolyse an extrakraniellen Gefässen des Kopfes und Halses	39.79.55↔	Selektive Embolisation mit Schirmen von viszeralen Gefässen
39.76.70↔	Perkutane endovaskuläre Fremdkörperentfernung aus extrakraniellen Gefässen des Kopfes und Halses	39.79.56↔	Selektive Embolisation mit Schirmen von abdominalen Gefässen
39.77.50↔	Perkutane selektive Thrombolyse von intrakraniell(en) Gefäss(en)	39.79.57↔	Selektive Embolisation mit Schirmen von Gefässen der unteren Extremitäten
39.77.70↔	Perkutane endovaskuläre Fremdkörperentfernung aus intrakraniell(en) Gefäss(en)	39.79.58↔	Selektive Embolisation mit Schirmen von spinalen Gefässen
39.79.11↔	Endovaskuläre Implantation eines Grafts an Viszeralgefässen	39.79.59↔	Selektive Embolisation mit Schirmen von sonstigen Gefässen, sonstige
39.79.12↔	Endovaskuläre Implantation eines Grafts an Gefässen des Beckens	39.79.60↔	Selektive Embolisation mit Partikeln von sonstigen Gefässen, n.n.bez.
39.79.13↔	Endovaskuläre Implantation eines Grafts an abdominalen Gefässen	39.79.61↔	Selektive Embolisation mit Partikeln von Gefässen der oberen Extremitäten
39.79.19↔	Endovaskuläre Implantation eines Grafts an sonstigen Gefässen, sonstige	39.79.62↔	Selektive Embolisation mit Partikeln der Aorta
39.79.20↔	Coil-Embolisation oder -Verschluss von sonstigen Gefässen, n.n.bez.	39.79.64↔	Selektive Embolisation mit Partikeln von thorakalen Gefässen
39.79.21↔	Coil-Embolisation oder -Verschluss von Gefässen der oberen Extremitäten	39.79.65↔	Selektive Embolisation mit Partikeln von viszeralen Gefässen
39.79.22↔	Coil-Embolisation oder -Verschluss der Aorta	39.79.66↔	Selektive Embolisation mit Partikeln von abdominalen Gefässen
39.79.24↔	Coil-Embolisation oder -Verschluss von thorakalen Gefässen	39.79.67↔	Selektive Embolisation mit Partikeln von Gefässen der unteren Extremitäten
39.79.25↔	Coil-Embolisation oder -Verschluss von viszeralen Gefässen	39.79.68↔	Selektive Embolisation mit Partikeln von spinalen Gefässen
39.79.26↔	Coil-Embolisation oder -Verschluss von abdominalen Gefässen	39.79.69↔	Selektive Embolisation mit Partikeln von sonstigen Gefässen, sonstige
39.79.27↔	Coil-Embolisation oder -Verschluss von Gefässen der unteren Extremitäten	39.79.70↔	Kathetertechnischer Verschluss von Arterien mittels Laser, sonstigen Gefässen, n.n.bez.
39.79.28↔	Coil-Embolisation oder -Verschluss von spinalen Gefässen	39.79.71↔	Kathetertechnischer Verschluss mittels Laser, an Arterien der oberen Extremitäten
39.79.29↔	Coil-Embolisation oder -Verschluss von sonstigen Gefässen, sonstige	39.79.72↔	Kathetertechnischer Verschluss mittels Laser, an der Aorta
39.79.30↔	Selektive Embolisation mit embolisierenden Flüssigkeiten von sonstigen Gefässen, n.n.bez.	39.79.74↔	Kathetertechnischer Verschluss mittels Laser, an thorakalen Gefässen
39.79.31↔	Selektive Embolisation mit embolisierenden Flüssigkeiten von Gefässen der oberen Extremitäten	39.79.75↔	Kathetertechnischer Verschluss mittels Laser, an Gefässen der unteren Extremitäten
39.79.32↔	Selektive Embolisation mit embolisierenden Flüssigkeiten der Aorta	39.79.76↔	Kathetertechnischer Verschluss mittels Laser, an viszeralen Gefässen
39.79.34↔	Selektive Embolisation mit embolisierenden Flüssigkeiten von thorakalen Gefässen	39.79.77↔	Kathetertechnischer Verschluss mittels Laser, an abdominalen Gefässen
39.79.35↔	Selektive Embolisation mit embolisierenden Flüssigkeiten von viszeralen Gefässen	39.79.79↔	Kathetertechnischer Verschluss von Arterien mittels Laser, sonstige Gefässe, sonstige
39.79.36↔	Selektive Embolisation mit embolisierenden Flüssigkeiten von abdominalen Gefässen	39.79.80↔	Kathetertechnischer Verschluss von Arterien mittels Radiofrequenz, sonstige Gefässe, n.n.bez.
39.79.37↔	Selektive Embolisation mit embolisierenden Flüssigkeiten von Gefässen der unteren Extremitäten	39.79.81↔	Kathetertechnischer Verschluss mittels Radiofrequenz an Arterien der oberen Extremitäten
39.79.38↔	Selektive Embolisation mit embolisierenden Flüssigkeiten von spinalen Gefässen	39.79.82↔	Kathetertechnischer Verschluss mittels Radiofrequenz an der Aorta
39.79.39↔	Selektive Embolisation mit embolisierenden Flüssigkeiten von sonstigen Gefässen, sonstige	39.79.84↔	Kathetertechnischer Verschluss mittels Radiofrequenz an thorakalen Gefässen
39.79.40↔	Selektive Embolisation mit ablösbaren Ballons von sonstigen Gefässen, n.n.bez.	39.79.85↔	Kathetertechnischer Verschluss mittels Radiofrequenz an Gefässen der unteren Extremitäten
39.79.41↔	Selektive Embolisation mit ablösbaren Ballons von Gefässen der oberen Extremitäten	39.79.86↔	Kathetertechnischer Verschluss mittels Radiofrequenz an viszeralen Gefässen
39.79.42↔	Selektive Embolisation mit ablösbaren Ballons der Aorta	39.79.87↔	Kathetertechnischer Verschluss mittels Radiofrequenz an abdominalen Gefässen
39.79.44↔	Selektive Embolisation mit ablösbaren Ballons von thorakalen Gefässen	39.79.89↔	Kathetertechnischer Verschluss mittels Radiofrequenz an sonstigen Gefässen, sonstige
39.79.45↔	Selektive Embolisation mit ablösbaren Ballons von viszeralen Gefässen	39.90.00↔	Einsetzen von peripheren Gefässstent(s) ohne Medikamenten-Freisetzung, n.n.bez.
39.79.46↔	Selektive Embolisation mit ablösbaren Ballons von abdominalen Gefässen	39.90.10↔	Einsetzen von Gefässstent(s) in nicht-kardiale Gefässe, bare Stents
		39.90.11↔	Einsetzen von Gefässstent(s) in nicht-kardiale Gefässe, bioresorbierbare Stents
		39.90.12↔	Einsetzen von Gefässstent(s) in nicht-kardiale Gefässe, grosslumige Stents n.n.bez.

39.90.13↔	Einsetzen von Gefässstent(s) in nicht-kardiale Gefässe, grosslumige Stents ungecovered	40.3x.10↔	Regionale Lymphadenektomie als selbstständiger Eingriff, n.n.bez.
39.90.14↔	Einsetzen von Gefässstent(s) in nicht-kardiale Gefässe, Grosslumige Stents gecovered	40.3x.11↔	Regionale Lymphadenektomie als selbstständiger Eingriff, zervikal
39.90.15↔	Einsetzen von Gefässstent(s) in nicht-kardiale Gefässe, gecovered Stents (Stentgrafts) in nicht-aneurysmatischen Gefässen	40.3x.12↔	Regionale Lymphadenektomie als selbstständiger Eingriff, axillär
39.90.16↔	Einsetzen von Gefässstent(s) in nichtkardiale Gefässe, gecoverte Stent-Grafts mit bioaktiver Oberfläche	40.3x.13↔	Regionale Lymphadenektomie als selbstständiger Eingriff, paraaortal, pelvin, obturatorisch oder iliakal
39.90.17↔	Einsetzen von peripheren Gefässstent(s), Multilayerstents	40.3x.14↔	Regionale Lymphadenektomie als selbstständiger Eingriff, inguinal, offen chirurgisch
39.90.19↔	Einsetzen von Gefässstent(s) in nicht-kardiale Gefässe, sonstige Stents	40.3x.15↔	Regionale Lymphadenektomie als selbstständiger Eingriff, inguinale, laparoskopisch
39.90.30↔	Einsetzen von überlangen Stent(s) (>10 cm) in nicht-kardiale Gefässe, n.n.bez.	40.3x.16↔	Regionale Lymphadenektomie als selbstständiger Eingriff, mediastinal und peribronchial
39.90.31↔	Einsetzen von überlangen bare Stent(s) (>10 cm) in nicht-kardiale Gefässe	40.3x.19↔	Regionale Lymphadenektomie als selbstständiger Eingriff, sonstige
39.90.32↔	Einsetzen von überlangen covered Stent(s) (>10 cm) in nicht-kardiale Gefässe	40.3x.21↔	Regionale Lymphadenektomie im Rahmen eines anderen Eingriffs, zervikal
39.90.39↔	Einsetzen von überlangen Stent(s) (>10 cm) in nicht-kardiale Gefässe, sonstige	40.3x.22↔	Regionale Lymphadenektomie im Rahmen eines anderen Eingriffs, axillär
39.90.99↔	Einsetzen von peripheren Gefässstent(s) ohne Medikamenten-Freisetzung, sonstige	40.3x.23↔	Regionale Lymphadenektomie im Rahmen eines anderen Eingriffs, paraaortal, pelvin oder iliakal
39.99.21↔	Operationen bei kongenitaler Anomalie des Aortenisthmus (Stenose) oder bei unterbrochenem Aortenbogen	40.3x.24↔	Regionale Lymphadenektomie im Rahmen eines anderen Eingriffs, obturatorisch
40.11.10↔	Offene (Inzisions-) Biopsie eines mediastinalen, paraaortalen, iliakalen oder pelvinen Lymphknotens	40.3x.25↔	Regionale Lymphadenektomie im Rahmen eines anderen Eingriffs, inguinale
40.11.11↔	Offene (Inzisions-) Biopsie eines zervikalen, supraklavikulären, axillären oder inguinalen Lymphknotens	40.3x.26↔	Regionale Lymphadenektomie im Rahmen eines anderen Eingriffs, mediastinal und peribronchial
40.21.00↔	Exzision eines tiefen zervikalen Lymphknotens, n.n.bez.	40.3x.29↔	Regionale Lymphadenektomie im Rahmen eines anderen Eingriffs, sonstige
40.21.10↔	Exzision einzelner Lymphknoten und Lymphgefässe, zervikal, ohne Markierung	40.50↔	Radikale Exzision von Lymphknoten, n.n.bez.
40.21.11↔	Exzision einzelner Lymphknoten und Lymphgefässe, zervikal, mit Radionuklidmarkierung oder Farbstoffmarkierung (Sentinel-Lymphonodektomie)	40.51.00↔	Radikale Exzision von axillären Lymphknoten, n.n.bez.
40.21.99↔	Exzision eines tiefen zervikalen Lymphknotens, sonstige	40.51.10↔	Radikale Exzision von axillären Lymphknoten als selbstständiger Eingriff
40.22.00↔	Exzision eines mamma-internalen Lymphknotens, n.n.bez.	40.51.11↔	Radikale Exzision von axillären Lymphknoten im Rahmen eines anderen Eingriffs
40.22.10↔	Exzision eines mamma-internalen Lymphknotens, thorakoskopisch	40.51.99↔	Radikale Exzision von axillären Lymphknoten, sonstige
40.22.20↔	Exzision eines mamma-internalen Lymphknotens, offen chirurgisch	40.52.00↔	Radikale Exzision von periaortalen Lymphknoten, n.n.bez.
40.22.99↔	Exzision eines mamma-internalen Lymphknotens, sonstige	40.52.10↔	Radikale Exzision von retroperitonealen (paraaortal, parakaval) und pelvinen Lymphknoten als selbstständiger Eingriff
40.23.00↔	Exzision eines axillären Lymphknotens, n.n.bez.	40.52.11↔	Radikale Exzision von retroperitonealen (paraaortal, parakaval) und pelvinen Lymphknoten im Rahmen eines anderen Eingriffs
40.23.10↔	Exzision eines axillären Lymphknotens, ohne Markierung	40.52.99↔	Radikale Exzision von periaortalen Lymphknoten, sonstige
40.23.11↔	Exzision eines axillären Lymphknotens, mit Radionuklidmarkierung oder Farbstoffmarkierung (Sentinel-Lymphnodektomie)	40.53.00↔	Radikale Exzision von iliakalen Lymphknoten, n.n.bez.
40.23.99↔	Exzision eines axillären Lymphknotens, sonstige	40.53.10↔	Radikale Exzision von iliakalen Lymphknoten als selbstständiger Eingriff
40.24.00↔	Exzision eines inguinalen Lymphknotens, n.n.bez.	40.53.11↔	Radikale Exzision von iliakalen Lymphknoten im Rahmen eines anderen Eingriffs
40.24.10↔	Exzision eines inguinalen Lymphknotens, offen chirurgisch, ohne Markierung	40.53.99↔	Radikale Exzision von iliakalen Lymphknoten, sonstige
40.24.11↔	Exzision eines inguinalen Lymphknotens, offen chirurgisch, mit Radionuklidmarkierung oder Farbstoffmarkierung (Sentinel-Lymphnodektomie)	40.54.00↔	Radikale Exzision von inguinalen Lymphknoten, n.n.bez.
40.24.20↔	Exzision eines inguinalen Lymphknotens, laparoskopisch	40.54.10↔	Radikale Exzision von inguinalen Lymphknoten als selbstständiger Eingriff
40.24.99↔	Exzision eines inguinalen Lymphknotens, sonstige	40.54.11↔	Radikale Exzision von inguinalen Lymphknoten im Rahmen eines anderen Eingriffs
40.29.10↔	Exzision eines mediastinalen Lymphknotens, n.n.bez.	40.54.99↔	Radikale Exzision von inguinalen Lymphknoten, sonstige
40.29.11↔	Exzision eines mediastinalen Lymphknotens, offen chirurgisch	40.59.00↔	Radikale Exzision anderer Lymphknoten, n.n.bez.
40.29.12↔	Exzision eines mediastinalen Lymphknotens, thorakoskopisch	40.59.10↔	Radikale Exzision anderer Lymphknoten als selbstständiger Eingriff, n.n.bez.
40.29.19↔	Exzision eines mediastinalen Lymphknotens, sonstige	40.59.11↔	Radikale Exzision mediastinaler Lymphknoten als selbstständiger Eingriff
40.29.20↔	Exzision eines paraaortalen Lymphknotens	40.59.12↔	Radikale Exzision peribronchialer Lymphknoten als selbstständiger Eingriff
40.29.30↔	Exzision eines iliakalen Lymphknotens	40.59.19↔	Radikale Exzision anderer Lymphknoten als selbstständiger Eingriff, sonstige
40.29.70↔	Exzision eines Lymphangioms oder Hygroma cysticum	40.59.20↔	Radikale Exzision anderer Lymphknoten im Rahmen eines anderen Eingriffs, n.n.bez.
40.29.80↔	Exzision mehrerer abdominaler Lymphknotenstationen (mit Leberbiopsie), n.n.bez.	40.59.21↔	Radikale Exzision mediastinaler Lymphknoten im Rahmen eines anderen Eingriffs
40.29.81↔	Exzision mehrerer abdominaler Lymphknotenstationen (mit Leberbiopsie), offen chirurgisch [Staging-Laparotomie]	40.59.22↔	Radikale Exzision peribronchialer Lymphknoten im Rahmen eines anderen Eingriffs
40.29.82↔	Exzision mehrerer abdominaler Lymphknotenstationen (mit Leberbiopsie), laparoskopisch [Staging-Laparoskopie]	40.59.29↔	Radikale Exzision anderer Lymphknoten im Rahmen eines anderen Eingriffs, sonstige
40.29.89↔	Exzision mehrerer abdominaler Lymphknotenstationen (mit Leberbiopsie), sonstige	40.59.99↔	Radikale Exzision anderer Lymphknoten, sonstige
40.29.99↔	Einfache Exzision einer anderen lymphatischen Struktur, sonstige		

40.9x.00↔	Sonstige Operationen an lymphatischen Strukturen, n.n.bez.	44.96.13↔	Bandwechsel nach Gastric Banding, offen chirurgisch
40.9x.10↔	Anastomose zur Beseitigung eines Lymphödems	44.96.14↔	Bandwechsel nach Gastric Banding, laparoskopisch
40.9x.20↔	Inzision einer Lymphozele	44.96.16↔	Katheterreparation nach Gastric banding, mit intraabdominalem Eingriff, offen chirurgisch
40.9x.30↔	Drainage eines Lymphödems	44.96.17↔	Katheterreparation nach Gastric banding, mit intraabdominalem Eingriff, laparoskopisch
40.9x.40↔	Therapeutische perkutane Punktion einer Lymphozele	44.96.18↔	Portwechsel nach Gastric Banding
40.9x.99↔	Sonstige Operationen an lymphatischen Strukturen, sonstige	44.96.99↔	Revision von restriktiven Magenoperationen, sonstige
41.42.00↔	Exzision oder Destruktion von Läsion oder Gewebe der Milz, n.n.bez.	44.97.00↔	Entfernen von Vorrichtung(en) einer Magenrestriktion, n.n.bez.
41.42.10↔	Exzision von Läsion oder Gewebe der Milz	44.97.11↔	Entfernen von Magenband, offen chirurgisch
41.42.20↔	Destruktion von Läsion oder Gewebe der Milz	44.97.12↔	Entfernen von Magenband, laparoskopisch
41.42.99↔	Exzision oder Destruktion von Läsion oder Gewebe der Milz, sonstige	44.97.99↔	Entfernen von Vorrichtung(en) einer Magenrestriktion, sonstige
41.43↔	Partielle Splenektomie	44.99.11↔	Bougierung am Magen, offen chirurgisch
41.5↔	Totale Splenektomie	44.99.12↔	Bougierung am Magen, laparoskopisch
41.94↔	Milztransplantation	44.99.21↔	Schlingenligatur und Clipping am Magen, offen chirurgisch
41.95.00↔	Plastische Rekonstruktion an der Milz, n.n.bez.	44.99.22↔	Schlingenligatur und Clipping am Magen, laparoskopisch
41.95.10↔	Plastische Rekonstruktion an der Milz, Naht	44.99.51↔	Einlegen oder Wechsel einer nicht selbstexpandierenden Prothese am Magen, offen chirurgisch
41.95.99↔	Plastische Rekonstruktion an der Milz, sonstige	44.99.52↔	Einlegen oder Wechsel einer nicht selbstexpandierenden Prothese am Magen, laparoskopisch
42.7x.00↔	Ösophagomyotomie, n.n.bez.	44.99.61↔	Einlegen oder Wechsel einer selbstexpandierenden Prothese am Magen, offen chirurgisch
42.7x.11↔	Ösophagomyotomie, offen chirurgisch	44.99.62↔	Einlegen oder Wechsel einer selbstexpandierenden Prothese am Magen, laparoskopisch
42.7x.12↔	Ösophagomyotomie, laparoskopisch	44.99.71↔	Entfernen einer Prothese aus dem Magen, offen chirurgisch
42.7x.21↔	Ösophagomyotomie, pharyngozerikal, offen chirurgisch	44.99.72↔	Entfernen einer Prothese aus dem Magen, laparoskopisch
42.7x.22↔	Ösophagomyotomie, pharyngozerikal, laparoskopisch	44.99.80↔	Implantation und Wechsel eines Magenschrittmachers (inkl. Sonden)
42.7x.31↔	Ösophago-Gastromyotomie, offen chirurgisch	44.99.81↔	Revision ohne Ersatz eines Magenschrittmachers (inkl. Sonden)
42.7x.32↔	Ösophago-Gastromyotomie, laparoskopisch	44.99.82↔	Entfernung des Aggregats eines Magenschrittmachers (inkl. Sonden)
42.7x.99↔	Ösophagomyotomie, sonstige	44.99.91↔	Sonstige Operationen am Pylorus
42.81.20↔	Einsetzen und Wechsel von einer nicht selbstexpandierenden Prothese (permanenter Tubus) in den Ösophagus, offen chirurgisch	44.99.99↔	Sonstige Magenoperationen, sonstige
42.81.21↔	Einsetzen und Wechsel von zwei nicht selbstexpandierenden Prothesen (permanenter Tubus) in den Ösophagus, offen chirurgisch	46.99.10↔	Dekompression des Darmes
42.81.22↔	Einsetzen und Wechsel von mehr als zwei nicht selbstexpandierenden Prothese (permanenter Tubus) in den Ösophagus, offen chirurgisch	46.99.51↔	Einlegen oder Wechsel einer nicht selbstexpandierenden Prothese am Darm, offen chirurgisch
42.81.30↔	Einsetzen und Wechsel von einer nicht selbstexpandierenden Prothese (permanenter Tubus) in den Ösophagus, laparoskopisch	46.99.52↔	Einlegen oder Wechsel einer nicht selbstexpandierenden Prothese am Darm, laparoskopisch
42.81.31↔	Einsetzen und Wechsel von zwei nicht selbstexpandierenden Prothesen (permanenter Tubus) in den Ösophagus, laparoskopisch	46.99.61↔	Einlegen oder Wechsel einer selbstexpandierenden Prothese am Darm, offen chirurgisch
42.81.32↔	Einsetzen und Wechsel von mehr als zwei nicht selbstexpandierenden Prothese (permanenter Tubus) in den Ösophagus, laparoskopisch	46.99.62↔	Einlegen oder Wechsel einer selbstexpandierenden Prothese am Darm, laparoskopisch
42.81.50↔	Einsetzen und Wechsel einer selbstexpandierenden Prothese (permanenter Tubus) in den Ösophagus, offen chirurgisch	46.99.71↔	Entfernen einer Prothese am Darm, offen chirurgisch
42.81.51↔	Einsetzen und Wechsel von zwei selbstexpandierenden Prothesen (permanenter Tubus) in den Ösophagus, offen chirurgisch	46.99.72↔	Entfernen einer Prothese am Darm, laparoskopisch
42.81.52↔	Einsetzen und Wechsel von mehr als zwei selbstexpandierenden Prothesen (permanenter Tubus) in den Ösophagus, offen chirurgisch	46.99.81↔	Durchtrennung der Laddschen Bänder, offen chirurgisch
42.81.60↔	Einsetzen und Wechsel einer selbstexpandierenden Prothese (permanenter Tubus) in den Ösophagus, laparoskopisch	46.99.82↔	Durchtrennung der Laddschen Bänder, laparoskopisch
42.81.61↔	Einsetzen und Wechsel von zwei selbstexpandierenden Prothesen (permanenter Tubus) in den Ösophagus, laparoskopisch	46.99.93↔	Verschluss Mesolücke bei innerer Hernie, offen chirurgisch
42.81.62↔	Einsetzen und Wechsel von mehr als zwei selbstexpandierenden Prothesen (permanenter Tubus) in den Ösophagus, laparoskopisch	46.99.94↔	Verschluss Mesolücke bei innerer Hernie, laparoskopisch
42.91↔	Ligatur von Ösophagusvarizen	48.73↔	Verschluss einer anderen rektalen Fistel
44.11↔	Transabdominale Gastroskopie	48.74↔	Rektorektostomie
44.44↔	Katheterembolisation zur Blutstillung in Magen oder Duodenum	48.76.00↔	Sonstige Rektopexie, n.n.bez.
44.93↔	Einsetzen eines Magenballons	48.76.99↔	Sonstige Rektopexie, sonstige
44.94↔	Entfernen eines Magenballons	50.12.00↔	Offene Biopsie an der Leber, n.n.bez.
44.95.00↔	Restriktive Magenoperation, n.n.bez.	50.12.09↔	Offene Biopsie an der Leber, sonstige
44.95.09↔	Restriktive Magenoperation, sonstige	50.12.11↔	Biopsie an der Leber, durch Exzision, offen chirurgisch
44.95.11↔	Gastric banding, offen chirurgisch	50.12.12↔	Biopsie an der Leber, durch Nadelbiopsie, offen chirurgisch
44.95.12↔	Gastric banding, laparoskopisch	50.14↔	Laparoskopische Leberbiopsie
44.96.00↔	Revision von restriktiven Magenoperationen, n.n.bez.	51.02↔	Cholezystostomie durch Trokar
44.96.11↔	Bandreposition nach Gastric Banding, offen chirurgisch	51.03↔	Sonstige Cholezystostomie
44.96.12↔	Bandreposition nach Gastric Banding, laparoskopisch	51.13↔	Offene Biopsie an Gallenblase oder Gallengängen
		51.31↔	Anastomose zwischen Gallenblase und hepatischen Gängen
		51.41.00↔	Inzision des Ductus choledochus mit Steinentfernung, n.n.bez.
		51.41.09↔	Inzision des Ductus choledochus mit Steinentfernung, sonstige
		51.41.11↔	Inzision des Ductus choledochus mit Steinentfernung, offen chirurgisch
		51.41.21↔	Inzision des Ductus choledochus mit Steinentfernung, laparoskopisch
		51.42.00↔	Inzision des Ductus choledochus mit Behebung einer anderen Obstruktion, n.n.bez.
		51.42.09↔	Inzision des Ductus choledochus mit Behebung einer anderen Obstruktion, sonstige

51.42.11↔	Inzision des Ductus choledochus mit Behebung einer anderen Obstruktion, offen chirurgisch	51.9a.62↔	Laparoskopische Einlage oder Wechsel von selbstexpandierenden, beschichteten Stents in den Gallengang, 2 Stents
51.42.21↔	Inzision des Ductus choledochus mit Behebung einer anderen Obstruktion, laparoskopisch	51.9a.63↔	Laparoskopische Einlage oder Wechsel von selbstexpandierenden, beschichteten Stents in den Gallengang, 3 Stents
51.43↔	Einsetzen eines choledochohepatischen Katheters zur Dekompression	51.9a.64↔	Laparoskopische Einlage oder Wechsel von selbstexpandierenden, beschichteten Stents in den Gallengang, 4 Stents
51.44.00↔	Inzision des Ductus cysticus und der Ducti hepatici zur Steinentfernung, n.n.bez.	51.9a.65↔	Laparoskopische Einlage oder Wechsel von selbstexpandierenden, beschichteten Stents in den Gallengang, 5 Stents
51.44.09↔	Inzision des Ductus cysticus und der Ducti hepatici zur Steinentfernung, sonstige	51.9a.66↔	Laparoskopische Einlage oder Wechsel von selbstexpandierenden, beschichteten Stents in den Gallengang, 6 und mehr Stents
51.44.11↔	Inzision des Ductus cysticus und der Ducti hepatici zur Steinentfernung, offen chirurgisch	51.9a.71↔	Offen chirurgische Einlage oder Wechsel von nicht selbstexpandierendem Stent in den Gallengang, 1 Stent
51.44.21↔	Inzision des Ductus cysticus und der Ducti hepatici zur Steinentfernung, laparoskopisch	51.9a.72↔	Offen chirurgische Einlage oder Wechsel von nicht selbstexpandierenden Stents in den Gallengang, 2 und mehr Stents
51.49.00↔	Inzision des Ductus cysticus und der Ducti hepatici zur Behebung einer Obstruktion, n.n.bez.	51.9a.81↔	Offen chirurgische Einlage oder Wechsel von selbstexpandierendem, nicht beschichtetem Stent in den Gallengang, 1 Stent
51.49.09↔	Inzision des Ductus cysticus und der Ducti hepatici zur Behebung einer Obstruktion, sonstige	51.9a.82↔	Offen chirurgische Einlage oder Wechsel von selbstexpandierenden, nicht beschichteten Stents in den Gallengang, 2 Stents
51.49.11↔	Inzision des Ductus cysticus und der Ducti hepatici zur Behebung einer Obstruktion, offen chirurgisch	51.9a.83↔	Offen chirurgische Einlage oder Wechsel von selbstexpandierenden, nicht beschichteten Stents in den Gallengang, 3 Stents
51.49.21↔	Inzision des Ductus cysticus und der Ducti hepatici zur Behebung einer Obstruktion, laparoskopisch	51.9a.84↔	Offen chirurgische Einlage oder Wechsel von selbstexpandierenden, nicht beschichteten Stents in den Gallengang, 4 Stents
51.61↔	Exzision eines Zystikusrestes	51.9a.85↔	Offen chirurgische Einlage oder Wechsel von selbstexpandierenden, nicht beschichteten Stents in den Gallengang, 5 Stents
51.62↔	Exzision der Ampulla Vateri (mit Reimplantation des Ductus choledochus)	51.9a.86↔	Offen chirurgische Einlage oder Wechsel von selbstexpandierenden, nicht beschichteten Stents in den Gallengang, 6 und mehr Stents
51.63↔	Sonstige Exzision am Ductus choledochus	51.9a.a1↔	Offen chirurgische Einlage oder Wechsel von selbstexpandierendem, beschichtetem Stent in den Gallengang, 1 Stent
51.69↔	Exzision eines anderen Gallengangs	51.9a.a2↔	Offen chirurgische Einlage oder Wechsel von selbstexpandierenden, beschichteten Stents in den Gallengang, 2 Stents
51.71↔	Einfache Naht am Ductus choledochus	51.9a.a3↔	Offen chirurgische Einlage oder Wechsel von selbstexpandierenden, beschichteten Stents in den Gallengang, 3 Stents
51.72↔	Choledochoplastik	51.9a.a4↔	Offen chirurgische Einlage oder Wechsel von selbstexpandierenden, beschichteten Stents in den Gallengang, 4 Stents
51.79↔	Plastische Rekonstruktion des Ductus cysticus und der Ducti hepatici	51.9a.a5↔	Offen chirurgische Einlage oder Wechsel von selbstexpandierenden, beschichteten Stents in den Gallengang, 5 Stents
51.81↔	Dilatation des Sphincter Oddii	51.9a.a6↔	Offen chirurgische Einlage oder Wechsel von selbstexpandierenden, beschichteten Stents in den Gallengang, 6 und mehr Stents
51.82†↔	Pankreatische Sphinkterotomie	52.12↔	Offene Biopsie am Pankreas
51.83↔	Plastische Rekonstruktion des Sphincter pancreaticus	52.50↔	Partielle Pankreatektomie, n.n.bez.
51.89↔	Sonstige Operationen am Sphincter Oddii	52.51.10↔	Proximale Pankreatektomie, pylorusershaltend
51.93↔	Verschluss einer anderen Gallenfelstel	52.51.20↔	Proximale Pankreatektomie, duodenumershaltend
51.94↔	Revision einer Gallenwegsanaastomose	52.51.31↔	Pankreatikoduodenale Resektion mit Teilresektion des Magens
51.95.20↔	Entfernen einer Endoprothese aus dem Gallengang, offen chirurgisch	52.52.11↔	Distale Pankreatektomie, offen chirurgisch
51.95.21↔	Entfernen einer Endoprothese aus dem Gallengang, laparoskopisch	52.52.12↔	Distale Pankreatektomie, laparoskopisch
51.99.11↔	Destruktion an den Gallengängen	52.54↔	Segmentresektion am Pankreaskörper
51.99.12↔	Einlage einer Drainage in den Gallengang	52.59↔	Sonstige partielle Pankreatektomie
51.99.14↔	Revision an den Gallengängen	52.60↔	Totale Pankreatektomie, n.n.bez.
51.99.90†↔	Sonstige endoskopische Operationen an den Gallenwegen	52.61↔	Totale Pankreatektomie mit partieller Gastrektomie
51.99.91†↔	Sonstige Rekonstruktion der Gallenwegen	52.62↔	Totale Pankreatektomie, pylorusershaltend
51.99.99†↔	Sonstige Operation an den Gallenwegen, sonstige	52.63↔	Totale Pankreatektomie, duodenumershaltend
51.9a.41↔	Laparoskopische Einlage oder Wechsel von nicht selbstexpandierendem Stent in den Gallengang, 1 Stent	52.69↔	Totale Pankreatektomie, sonstige
51.9a.42↔	Laparoskopische Einlage oder Wechsel von nicht selbstexpandierenden Stents in den Gallengang, 2 und mehr Stents	52.92↔	Sondierung des Ductus pancreaticus
51.9a.51↔	Laparoskopische Einlage oder Wechsel von selbstexpandierendem, nicht beschichtetem Stent in den Gallengang, 1 Stent	52.95.00↔	Sonstige Operation am Pankreas, n.n.bez.
51.9a.52↔	Laparoskopische Einlage oder Wechsel von selbstexpandierenden, nicht beschichteten Stents in den Gallengang, 2 Stents		
51.9a.53↔	Laparoskopische Einlage oder Wechsel von selbstexpandierenden, nicht beschichteten Stents in den Gallengang, 3 Stents		
51.9a.54↔	Laparoskopische Einlage oder Wechsel von selbstexpandierenden, nicht beschichteten Stents in den Gallengang, 4 Stents		
51.9a.55↔	Laparoskopische Einlage oder Wechsel von selbstexpandierenden, nicht beschichteten Stents in den Gallengang, 5 Stents		
51.9a.56↔	Laparoskopische Einlage oder Wechsel von selbstexpandierenden, nicht beschichteten Stents in den Gallengang, 6 und mehr Stents		
51.9a.61↔	Laparoskopische Einlage oder Wechsel von selbstexpandierendem, beschichtetem Stent in den Gallengang, 1 Stent		

52.95.10↔	Extraktion von Stein(en) aus dem Ductus pancreaticus, offen chirurgisch	54.99.50↔	Anlegen eines temporären Bauchwandverschlusses
52.95.11↔	Extraktion von Stein(en) aus dem Ductus pancreaticus, laparoskopisch	54.99.60↔	Lumbotomie
52.95.20↔	Dilatation des Ductus pancreaticus, laparoskopisch	54.99.61↔	Relumbotomie
52.95.30↔	Einlage einer Drainage in den Pankreasgang, offen chirurgisch	54.99.81↔	Revision ohne Ersatz von Kathetern sowie automatischer, programmierbarer und wiederaufladbarer Pumpe zur kontinuierlichen Aszitesdrainage
52.95.31↔	Einlage einer Drainage in den Pankreasgang, laparoskopisch	54.99.82↔	Behebung einer mechanischen Obstruktion von Kathetern einer automatischen, programmierbaren und wiederaufladbaren Pumpe zur kontinuierlichen Aszitesdrainage
52.95.40↔	Einlage oder Wechsel eines nicht selbstexpandierenden Stents (Prothese) in den Pankreasgang, offen chirurgisch	54.99.84↔	Wechsel der Katheter einer automatischen, programmierbaren und wiederaufladbaren Pumpe zur kontinuierlichen Aszitesdrainage
52.95.41↔	Einlage oder Wechsel eines selbstexpandierenden Stents (Prothese) in den Pankreasgang, laparoskopisch	54.a0↔	Operationen im Retroperitonealraum, n.n.bez.
52.95.50↔	Einlage oder Wechsel eines selbstexpandierenden Stents (Prothese) in den Pankreasgang, offen chirurgisch	54.a1↔	Exzision und Destruktion von retroperitoneal gelegenen Gewebe
52.95.51↔	Einlage oder Wechsel eines selbstexpandierenden Stents (Prothese) in den Pankreasgang, laparoskopisch	54.a9↔	Operationen im Retroperitonealraum, sonstige
52.95.60↔	Plastische Rekonstruktion des Ductus pancreaticus, laparoskopisch	59.00↔	Retroperitoneale Dissektion, n.n.bez.
52.95.70↔	Plastische Rekonstruktion des Pankreas	59.19↔	Sonstige Inzision am perivesikalen Gewebe
52.95.90↔	Sonstige endoskopische Operation am Pankreas	59.91↔	Exzision am perirenal oder perivesikalen Gewebe
52.99.00↔	Sonstige offene Operation am Pankreas, n.n.bez.	59.92↔	Sonstige Operationen am perirenal oder perivesikalen Gewebe
52.99.10↔	Sonstige offene Operation am Pankreas, Dilatation des Ductus pancreaticus	68.30↔	Subtotale Hysterektomie, n.n.bez.
52.99.20↔	Sonstige offene Operation am Pankreas, Plastische Rekonstruktion des Ductus pancreaticus	68.31↔	Subtotale Hysterektomie, laparoskopisch
52.99.99↔	Sonstige offene Operation am Pankreas, sonstige	68.32↔	Subtotale Hysterektomie, offen chirurgisch
54.11↔	Probepaprotomie	68.39↔	Subtotale Hysterektomie, sonstige
54.12.00↔	Relaparotomie, n.n.bez.	68.40↔	Totale Hysterektomie, n.n.bez.
54.12.10↔	Second-look-Laparotomie	68.41↔	Totale Hysterektomie, laparoskopisch
54.12.11↔	Laparotomie zur Stillung einer postoperativen Blutung	68.42↔	Totale Hysterektomie, offen chirurgisch
54.12.99↔	Relaparotomie, sonstige	68.43↔	Totale Hysterektomie, vaginal
54.13↔	Laparotomie mit Drainage	68.44↔	Totale Hysterektomie, vaginal-laparoskopisch assistiert [LAVH]
54.19↔	Sonstige Laparotomie	68.49↔	Totale Hysterektomie, sonstige
54.21.00↔	Laparoskopie, n.n.bez.	69.19↔	Sonstige Exzision oder Destruktion an Uterus und uterinem Halteapparat
54.21.10↔	Laparoskopie, Diagnostische Laparoskopie	70.32.00↔	Lokale Exzision oder Destruktion von Läsion oder Gewebe im Douglasraum, n.n.bez.
54.21.30↔	Laparoskopie, Laparoskopie mit Drainage	70.32.10↔	Lokale Exzision von Läsion oder Gewebe im Douglasraum
54.21.99↔	Laparoskopie, sonstige	70.32.11↔	Lokale Destruktion von Läsion oder Gewebe im Douglasraum
54.23↔	Biopsie am Peritoneum	70.32.99↔	Lokale Exzision oder Destruktion von Läsion oder Gewebe im Douglasraum, sonstige
54.3x.00↔	Exzision oder Destruktion von Läsion oder Gewebe an Bauchwand oder Nabel, n.n.bez.	70.92.00↔	Sonstige Operationen am Douglasraum, n.n.bez.
54.3x.10↔	Omphalektomie	70.92.10↔	Enteroelytrozelenplastik
54.3x.19↔	Sonstige Exzision von Läsion oder Gewebe an Bauchwand oder Nabel	70.92.99↔	Sonstige Operationen am Douglasraum, sonstige
54.3x.20↔	Destruktion von Läsion oder Gewebe an Bauchwand oder Nabel	70.93↔	Sonstige Operationen am Douglasraum mit Transplantat oder Prothese
54.3x.99↔	Exzision oder Destruktion von Läsion oder Gewebe an Bauchwand oder Nabel, sonstige	78.11.10↔	Geschlossene Reposition einer Fraktur von Skapula und Klavikula mit Knochenfixation durch Fixateur externe
54.4x.00↔	Exzision oder Destruktion von Peritonealgewebe, n.n.bez.	78.11.11↔	Offene Reposition einer einfachen Fraktur von Skapula und Klavikula mit Knochenfixation durch Fixateur externe
54.4x.10↔	Exzision von Appendices epiploicae	78.11.12↔	Offene Reposition einer Mehrfragmentfraktur von Klavikula und Skapula mit Knochenfixation durch Fixateur externe
54.4x.11↔	Exzision von Mesenterium	78.11.20↔	Geschlossene Reposition einer Fraktur von Rippen und Sternum mit Knochenfixation durch Fixateur externe
54.4x.12↔	Exzision von Omentum	78.11.21↔	Offene Reposition einer Fraktur von Rippen und Sternum mit Knochenfixation durch Fixateur externe
54.4x.99↔	Exzision oder Destruktion von Peritonealgewebe, sonstige	78.11.99↔	Anlegen eines Fixateur externe an Skapula, Klavikula, Rippen und Sternum (inkl. Reposition von Frakturen), sonstige
54.62↔	Verzögerter Verschluss einer granulierenden Abdominalwunde	78.12.10↔	Geschlossene Reposition einer proximalen Humerusfraktur mit Knochenfixation durch Fixateur externe
54.63.00↔	Sonstige Naht an der Bauchwand, n.n.bez.	78.12.11↔	Offene Reposition einer proximalen Humerusfraktur mit Knochenfixation durch Fixateur externe
54.63.10↔	Sonstige Naht an der Bauchwand, Naht einer Verletzung an der Bauchwand	78.12.90↔	Geschlossene Reposition einer sonstigen Humerusfraktur mit Knochenfixation durch Fixateur externe
54.63.99↔	Sonstige Naht an der Bauchwand, sonstige	78.12.91↔	Offene Reposition einer sonstigen Humerusfraktur mit Knochenfixation durch Fixateur externe
54.64.00↔	Naht am Peritoneum, n.n.bez.	78.12.99↔	Anlegen eines Fixateur externe am Humerus (inkl. Reposition von Frakturen), sonstige
54.64.10↔	Naht am Peritoneum, Naht von Mesenterium, Omentum majus oder minus (nach Verletzung)	78.13.10↔	Geschlossene Reposition einer distalen Radiusfraktur mit Knochenfixation durch Fixateur externe
54.64.99↔	Naht am Peritoneum, sonstige	78.13.11↔	Geschlossene Reposition einer sonstigen Radiusfraktur mit Knochenfixation durch Fixateur externe
54.74↔	Sonstige Rekonstruktion am Omentum	78.13.12↔	Offene Reposition einer distalen Radiusfraktur mit Knochenfixation durch Fixateur externe
54.92↔	Entfernen eines Fremdkörpers aus der Peritonealhöhle		
54.94↔	Formung eines peritoneovaskulären Shunts		
54.99.00↔	Sonstige Operationen in der Abdominal-Region, n.n.bez.		
54.99.09↔	Sonstige Operationen in der Abdominal-Region, sonstige		
54.99.30↔	Resektion von Gewebe in der Bauchregion ohne sichere Organzuordnung		
54.99.31↔	Debulking über Laparotomie		
54.99.40↔	Revision einer kutaneoperitonealen Fistel (Katheterveweilsystem)		
54.99.41↔	Entfernung oder Verschluss einer kutaneoperitonealen Fistel (Katheterveweilsystem)		

78.13.13↔	Offene Reposition einer sonstigen Radiusfraktur mit Knochenfixation durch Fixateur externe	78.18.15↔	Offene Reposition einer Mehrfragmentfraktur an Metatarsalia mit Knochenfixation durch Fixateur externe
78.13.20↔	Geschlossene Reposition einer Ulnafraktur mit Knochenfixation durch Fixateur externe	78.18.99↔	Anlegen eines Fixateur externe an Tarsalia und Metatarsalia (inkl. Reposition von Frakturen), sonstige
78.13.99↔	Anlegen eines Fixateur externe an Radius und Ulna (inkl. Reposition von Frakturen), sonstige	78.19.10↔	Geschlossene Reposition einer Fraktur von Phalangen der Hand mit Knochenfixation durch Fixateur externe
78.14.10↔	Geschlossene Reposition einer Fraktur an Karpalia und Metakarpalia mit Knochenfixation durch Fixateur externe	78.19.11↔	Offene Reposition einer Fraktur von Phalangen der Hand mit Knochenfixation durch Fixateur externe
78.14.11↔	Offene Reposition einer Fraktur an Karpalia und Metakarpalia mit Knochenfixation durch Fixateur externe	78.19.20↔	Geschlossene Reposition einer Fraktur des Beckens mit Knochenfixation durch Fixateur externe
78.14.99↔	Anlegen eines Fixateur externe an Karpalia und Metakarpalia (inkl. Reposition von Frakturen), sonstige	78.19.21↔	Offene Reposition einer Fraktur des Acetabulums mit Knochenfixation / Transfixation durch Fixateur externe
78.15.10↔	Offene Reposition einer Schenkelhalsfraktur und proximalen Femurfraktur mit Knochenfixation durch Fixateur externe	78.19.22↔	Offene Reposition einer Fraktur sonstiger Teile des Beckens mit Knochenfixation durch Fixateur externe
78.15.20↔	Offene Reposition einer Femurschaftfraktur mit Knochenfixation durch Fixateur externe	78.19.30↔	Geschlossene Reposition einer Fraktur von Phalangen des Fusses mit Knochenfixation durch Fixateur externe
78.15.30↔	Geschlossene Reposition einer distalen Femurfraktur mit Knochenfixation durch Fixateur externe	78.19.31↔	Offene Reposition einer Fraktur von Phalangen des Fusses mit Knochenfixation durch Fixateur externe
78.15.31↔	Offene Reposition einer distalen Femurfraktur mit Knochenfixation durch Fixateur externe	82.99.10↔	Sonstige Operationen an Sehnen der Hand
78.15.40↔	Geschlossene Reposition einer sonstigen Femurfraktur mit Knochenfixation durch Fixateur externe	82.99.20↔	Sonstige Operationen an Faszien der Hand
78.15.99↔	Anlegen eines Fixateur externe am Femur (inkl. Reposition von Frakturen), sonstige	82.99.30↔	Sonstige Operationen an Muskeln der Hand
78.16.10↔	Geschlossene Reposition einer Fraktur der Patella mit Knochenfixation durch Fixateur externe	83.02.10↔	Myotomie, Kopf und Hals
78.16.11↔	Offene Reposition einer Fraktur der Patella mit Knochenfixation durch Fixateur externe	83.02.11↔	Myotomie, Schulter und Axilla
78.16.99↔	Anlegen eines Fixateur externe an der Patella (inkl. Reposition von Frakturen), sonstige	83.02.12↔	Myotomie, Oberarm und Ellenbogen
78.17.10↔	Geschlossene Reposition einer Fraktur der proximalen Tibia mit Knochenfixation durch Fixateur externe	83.02.13↔	Myotomie, Unterarm
78.17.11↔	Offene Reposition einer einfachen Fraktur der proximalen Tibia mit Knochenfixation durch Fixateur externe	83.02.14↔	Myotomie, Brustwand, Bauch und Rücken
78.17.12↔	Offene Reposition einer Mehrfragmentfraktur der proximalen Tibia mit Knochenfixation durch Fixateur externe	83.02.15↔	Myotomie, Leisten- und Genitalregion und Gesäss
78.17.13↔	Offene Reposition einer einfachen Tibiaschaftfraktur mit Knochenfixation durch Fixateur externe	83.02.16↔	Myotomie, Untere Extremität
78.17.14↔	Offene Reposition einer einfachen Fraktur der distalen Tibia mit Knochenfixation durch Fixateur externe	83.02.19↔	Myotomie, Andere Lokalisation
78.17.15↔	Geschlossene Reposition einer sonstigen Tibiafraktur mit Knochenfixation durch Fixateur externe	83.03.10↔	Bursotomie, Kopf und Hals
78.17.16↔	Offene Reposition einer Mehrfragmentfraktur sonstiger Teile der Tibia mit Knochenfixation durch Fixateur externe	83.03.11↔	Bursotomie, Schulter und Axilla
78.17.20↔	Offene Reposition einer einfachen Fraktur der proximalen Fibula mit Knochenfixation durch Fixateur externe	83.03.12↔	Bursotomie, Oberarm und Ellenbogen
78.17.21↔	Offene Reposition einer Mehrfragmentfraktur der proximalen Fibula mit Knochenfixation durch Fixateur externe	83.03.13↔	Bursotomie, Unterarm
78.17.22↔	Offene Reposition einer einfachen Fraktur des Fibulaschafts mit Knochenfixation durch Fixateur externe	83.03.14↔	Bursotomie, Brustwand, Bauch und Rücken
78.17.23↔	Offene Reposition einer Mehrfragmentfraktur des Fibulaschafts mit Knochenfixation durch Fixateur externe	83.03.15↔	Bursotomie, Leisten- und Genitalregion und Gesäss
78.17.24↔	Geschlossene Reposition einer distalen Fibulafraktur mit Knochenfixation durch Fixateur externe	83.03.16↔	Bursotomie, Untere Extremität
78.17.25↔	Offene Reposition einer einfachen Fraktur der distalen Fibula mit Knochenfixation durch Fixateur externe	83.03.19↔	Bursotomie, Andere Lokalisation
78.17.26↔	Offene Reposition einer Mehrfragmentfraktur der distalen Fibula mit Knochenfixation durch Fixateur externe	83.09.10↔	Fremdkörperentfernung aus Muskel, Sehne oder Faszie, Kopf und Hals
78.17.27↔	Geschlossene Reposition einer sonstigen Fibulafraktur mit Knochenfixation durch Fixateur externe	83.09.11↔	Fremdkörperentfernung aus Muskel, Sehne oder Faszie, Schulter und Axilla
78.17.99↔	Anlegen eines Fixateur externe an Tibia und Fibula (inkl. Reposition von Frakturen), sonstige	83.09.12↔	Fremdkörperentfernung aus Muskel, Sehne oder Faszie, Oberarm und Ellenbogen
78.18.10↔	Geschlossene Reposition einer Kalkaneusfraktur mit Knochenfixation durch Fixateur externe	83.09.13↔	Fremdkörperentfernung aus Muskel, Sehne oder Faszie, Unterarm
78.18.11↔	Geschlossene Reposition einer Fraktur sonstiger Tarsalia und Metatarsalia mit Knochenfixation durch Fixateur externe	83.09.14↔	Fremdkörperentfernung aus Muskel, Sehne oder Faszie, Brustwand, Bauch und Rücken
78.18.12↔	Offene Reposition einer einfachen Fraktur an sonstigen Tarsalia und Metatarsalia mit Knochenfixation durch Fixateur externe	83.09.15↔	Fremdkörperentfernung aus Muskel, Sehne oder Faszie, Leisten- und Genitalregion und Gesäss
78.18.13↔	Offene Reposition einer Fraktur an Kalkaneus und Talus mit Knochenfixation durch Fixateur externe	83.09.16↔	Fremdkörperentfernung aus Muskel, Sehne oder Faszie, Untere Extremität
78.18.14↔	Offene Reposition einer Mehrfragmentfraktur an sonstigen Tarsalia mit Knochenfixation durch Fixateur externe	83.09.19↔	Fremdkörperentfernung aus Muskel, Sehne oder Faszie, Andere Lokalisation
		83.09.90↔	Sonstige Inzision an den Weichteilen, Kopf und Hals
		83.09.91↔	Sonstige Inzision an den Weichteilen, Schulter und Axilla
		83.09.92↔	Sonstige Inzision an den Weichteilen, Oberarm und Ellenbogen
		83.09.93↔	Sonstige Inzision an den Weichteilen, Unterarm
		83.09.94↔	Sonstige Inzision an den Weichteilen, Brustwand, Bauch und Rücken
		83.09.95↔	Sonstige Inzision an den Weichteilen, Leisten- und Genitalregion und Gesäss
		83.09.96↔	Sonstige Inzision an den Weichteilen, Untere Extremität
		83.09.97↔	Sonstige Inzision an den Weichteilen, Andere Lokalisation
		83.11↔	Tenotomie der Achillessehne
		83.12↔	Tenotomie der Hüft-Adduktoren
		83.13.10↔	Inzision einer Sehne, Kopf und Hals
		83.13.11↔	Inzision einer Sehne, Schulter und Axilla
		83.13.12↔	Inzision einer Sehne, Oberarm und Ellenbogen
		83.13.13↔	Inzision einer Sehne, Unterarm
		83.13.14↔	Inzision einer Sehne, Brustwand, Bauch und Rücken
		83.13.15↔	Inzision einer Sehne, Leisten- und Genitalregion und Gesäss



83.13.16↔	Inzision einer Sehne, Untere Extremität	83.31.11↔	Exzision einer Läsion an einer Sehnscheide, Schulter und Axilla
83.13.19↔	Inzision einer Sehne, andere Lokalisation	83.31.12↔	Exzision einer Läsion an einer Sehnscheide, Oberarm und Ellenbogen
83.13.20↔	Durchtrennung einer Sehne, Kopf und Hals	83.31.13↔	Exzision einer Läsion an einer Sehnscheide, Unterarm
83.13.21↔	Durchtrennung einer Sehne, Schulter und Axilla	83.31.14↔	Exzision einer Läsion an einer Sehnscheide, Brustwand, Bauch und Rücken
83.13.22↔	Durchtrennung einer Sehne, Oberarm und Ellenbogen	83.31.15↔	Exzision einer Läsion an einer Sehnscheide, Leisten- und Genitalregion und Gesäss
83.13.23↔	Durchtrennung einer Sehne, Unterarm	83.31.16↔	Exzision einer Läsion an einer Sehnscheide, Untere Extremität
83.13.24↔	Durchtrennung einer Sehne, Brustwand, Bauch und Rücken	83.31.19↔	Exzision einer Läsion an einer Sehnscheide, Andere Lokalisation
83.13.25↔	Durchtrennung einer Sehne, Leisten- und genitallregion und Gesäss	83.32.10↔	Exzision einer Läsion an einem Muskel, Kopf und Hals
83.13.26↔	Durchtrennung einer Sehne, Untere Extremität	83.32.11↔	Exzision einer Läsion an einem Muskel, Schulter und Arm
83.13.29↔	Durchtrennung einer Sehne, Andere Lokalisation	83.32.12↔	Exzision einer Läsion an einem Muskel, Brustwand, Bauch und Rücken
83.14.10↔	Fasziotomie oder Aponeurotomie, Kopf und Hals	83.32.13↔	Exzision einer Läsion an einem Muskel, Leisten- und Genitalregion und Gesäss
83.14.11↔	Fasziotomie oder Aponeurotomie, Schulter und Axilla	83.32.14↔	Exzision einer Läsion an einem Muskel, Untere Extremität
83.14.12↔	Fasziotomie oder Aponeurotomie, Oberarm und Ellenbogen	83.32.19↔	Exzision einer Läsion an einem Muskel, Andere Lokalisation
83.14.13↔	Fasziotomie oder Aponeurotomie, Unterarm	83.39.10↔	Exzision einer Läsion an einer Sehne, Kopf und Hals
83.14.14↔	Fasziotomie oder Aponeurotomie, Brustwand, Bauch und Rücken	83.39.11↔	Exzision einer Läsion an einer Sehne, Schulter und Arm
83.14.15↔	Fasziotomie oder Aponeurotomie, Leisten- und Genitalregion und Gesäss	83.39.12↔	Exzision einer Läsion an anderen Weichteilen, Exzision einer Läsion an einer Sehne, Brustwand, Bauch und Rücken
83.14.16↔	Fasziotomie oder Aponeurotomie, Untere Extremität	83.39.13↔	Exzision einer Läsion an einer Sehne, Leisten- und Genitalregion und Gesäss
83.14.19↔	Fasziotomie oder Aponeurotomie, Andere Lokalisation	83.39.14↔	Exzision einer Läsion an einer Sehne, Untere Extremität
83.19.10↔	Durchtrennung eines Muskels, Kopf und Hals	83.39.19↔	Exzision einer Läsion an einer Sehne, Andere Lokalisation
83.19.11↔	Durchtrennung eines Muskels, Schulter und Axilla	83.39.20↔	Exzision einer Läsion an einer Faszie, Kopf und Hals
83.19.12↔	Durchtrennung eines Muskels, Oberarm und Ellenbogen	83.39.21↔	Exzision einer Läsion an einer Faszie, Schulter und Arm
83.19.13↔	Durchtrennung eines Muskels, Unterarm	83.39.22↔	Exzision einer Läsion an einer Faszie, Brustwand, Bauch und Rücken
83.19.14↔	Durchtrennung eines Muskels, Brustwand, Bauch und Rücken	83.39.23↔	Exzision einer Läsion an einer Faszie, Leisten- und Genitalregion und Gesäss
83.19.15↔	Durchtrennung eines Muskels, Leisten- und Genitalregion und Gesäss	83.39.24↔	Exzision einer Läsion an einer Faszie, Untere Extremität
83.19.16↔	Durchtrennung eines Muskels, Untere Extremität	83.39.29↔	Exzision einer Läsion an einer Faszie, Andere Lokalisation
83.19.19↔	Durchtrennung eines Muskels, Andere Lokalisation	83.41↔	Exzision einer Sehne zur Transplantation
83.19.20↔	Desinsertion von Muskel, Sehne und Faszie, Kopf und Hals	83.42.10↔	Sonstige Tenonektomie, Kopf und Hals
83.19.21↔	Desinsertion von Muskel, Sehne und Faszie, Schulter und Axilla	83.42.11↔	Sonstige Tenonektomie, Schulter und Axilla
83.19.22↔	Desinsertion von Muskel, Sehne und Faszie, Oberarm und Ellenbogen	83.42.12↔	Sonstige Tenonektomie, Oberarm und Ellenbogen
83.19.23↔	Desinsertion von Muskel, Sehne und Faszie, Unterarm	83.42.13↔	Sonstige Tenonektomie, Unterarm
83.19.24↔	Desinsertion von Muskel, Sehne und Faszie, Brustwand, Bauch und Rücken	83.42.14↔	Sonstige Tenonektomie, Brustwand, Bauch und Rücken
83.19.25↔	Desinsertion von Muskel, Sehne und Faszie, Leisten- und Genitalregion und Gesäss	83.42.15↔	Sonstige Tenonektomie, Leisten- und Genitalregion und Gesäss
83.19.26↔	Desinsertion von Muskel, Sehne und Faszie, Untere Extremität	83.42.16↔	Sonstige Tenonektomie, Untere Extremität
83.19.29↔	Desinsertion von Muskel, Sehne und Faszie, Andere Lokalisation	83.42.19↔	Sonstige Tenonektomie, Andere Lokalisation
83.19.30↔	Lappenstieldurchtrennung nach Lappenplastik, Kopf und Hals	83.44.00↔	Sonstige Fasziektomie, n.n.bez.
83.19.31↔	Lappenstieldurchtrennung nach Lappenplastik, Schulter und Axilla	83.44.10↔	Sonstige Fasziektomie, Kopf und Hals
83.19.32↔	Lappenstieldurchtrennung nach Lappenplastik, Oberarm und Ellenbogen	83.44.11↔	Sonstige Fasziektomie, Schulter und Axilla
83.19.33↔	Lappenstieldurchtrennung nach Lappenplastik, Unterarm	83.44.12↔	Sonstige Fasziektomie, Oberarm und Ellenbogen
83.19.34↔	Lappenstieldurchtrennung nach Lappenplastik, Brustwand, Bauch und Rücken	83.44.13↔	Sonstige Fasziektomie, Unterarm
83.19.35↔	Lappenstieldurchtrennung nach Lappenplastik, Leisten- und Genitalregion und Gesäss	83.44.14↔	Sonstige Fasziektomie, Brustwand, Bauch und Rücken
83.19.36↔	Lappenstieldurchtrennung nach Lappenplastik, Untere Extremität	83.44.15↔	Sonstige Fasziektomie, Leisten- und Genitalregion und Gesäss
83.19.39↔	Lappenstieldurchtrennung nach Lappenplastik, Andere Lokalisation	83.44.16↔	Sonstige Fasziektomie, Untere Extremität
83.19.90↔	Sonstige Durchtrennung von Weichteilen, Kopf und Hals	83.44.19↔	Sonstige Fasziektomie, Andere Lokalisation
83.19.91↔	Sonstige Durchtrennung von Weichteilen, Schulter und Axilla	83.44.99↔	Sonstige Fasziektomie, sonstige
83.19.92↔	Sonstige Durchtrennung von Weichteilen, Oberarm und Ellenbogen	83.45.10↔	Sonstige Myektomie, Kopf und Hals
83.19.93↔	Sonstige Durchtrennung von Weichteilen, Unterarm	83.45.11↔	Sonstige Myektomie, Schulter und Axilla
83.19.94↔	Sonstige Durchtrennung von Weichteilen, Brustwand, Bauch und Rücken	83.45.12↔	Sonstige Myektomie, Oberarm und Ellenbogen
83.19.95↔	Sonstige Durchtrennung von Weichteilen, Leisten- und Genitalregion und Gesäss	83.45.13↔	Sonstige Myektomie, Unterarm
83.19.96↔	Sonstige Durchtrennung von Weichteilen, Untere Extremität	83.45.14↔	Sonstige Myektomie, Brustwand, Bauch und Rücken
83.19.97↔	Sonstige Durchtrennung von Weichteilen, Andere Lokalisation	83.45.15↔	Sonstige Myektomie, Leisten- und Genitalregion und Gesäss
83.21.11↔	Offene Biopsie an den Weichteilen	83.45.16↔	Sonstige Myektomie, Untere Extremität
83.21.21↔	Offene Biopsie am Muskel	83.45.19↔	Sonstige Myektomie, Andere Lokalisation
83.21.30↔	Biopsie an den Weichteilen, Biopsie an einem Schleimbeutel	83.49.10↔	Exzision einer Sehnscheide, Kopf und Hals
83.31.10↔	Exzision einer Läsion an einer Sehnscheide, Kopf und Hals	83.49.11↔	Exzision einer Sehnscheide, Schulter und Axilla
		83.49.12↔	Exzision einer Sehnscheide, Oberarm und Ellenbogen
		83.49.13↔	Exzision einer Sehnscheide, Unterarm
		83.49.14↔	Exzision einer Sehnscheide, Brustwand und Rücken
		83.49.15↔	Exzision einer Sehnscheide, Leisten- und Genitalregion und Gesäss

83.49.16↔	Exzision einer Sehnscheide, Untere Extremität	83.72.19↔	Sehnenrückverlagerung, Andere Lokalisation
83.49.19↔	Exzision einer Sehnscheide, Andere Lokalisation	83.73.10↔	Reinsertion einer Sehne, Kopf und Hals
83.49.20↔	Kompartimentresektion, Kopf und Hals	83.73.11↔	Reinsertion einer Sehne, Schulter und Axilla
83.49.21↔	Kompartimentresektion, Schulter und Axilla	83.73.12↔	Reinsertion einer Sehne, Oberarm und Ellenbogen
83.49.22↔	Kompartimentresektion, Oberarm und Ellenbogen	83.73.13↔	Reinsertion einer Sehne, Unterarm
83.49.23↔	Kompartimentresektion, Unterarm	83.73.14↔	Reinsertion einer Sehne, Brustwand, Bauch und Rücken
83.49.24↔	Kompartimentresektion, Brustwand, Bauch und Rücken	83.73.15↔	Reinsertion einer Sehne, Leisten- und Genitalregion und Gesäss
83.49.25↔	Kompartimentresektion, Leisten- und Genitalregion und Gesäss	83.73.16↔	Reinsertion einer Sehne, Untere Extremität
83.49.26↔	Kompartimentresektion, Untere Extremität	83.73.19↔	Reinsertion einer Sehne, Andere Lokalisation
83.49.29↔	Kompartimentresektion, Andere Lokalisation	83.74.10↔	Reinsertion eines Muskels, Kopf und Hals
83.49.30↔	Sonstige Exzision von Weichteilen, Kopf und Hals	83.74.11↔	Reinsertion eines Muskels, Schulter und Axilla
83.49.31↔	Sonstige Exzision von Weichteilen, Schulter und Axilla	83.74.12↔	Reinsertion eines Muskels, Oberarm und Ellenbogen
83.49.32↔	Sonstige Exzision von Weichteilen, Oberarm und Ellenbogen	83.74.13↔	Reinsertion eines Muskels, Unterarm
83.49.33↔	Sonstige Exzision von Weichteilen, Unterarm	83.74.14↔	Reinsertion eines Muskels, Brustwand, Bauch und Rücken
83.49.34↔	Sonstige Exzision von Weichteilen, Brustwand, Bauch und Rücken	83.74.15↔	Reinsertion eines Muskels, Leisten- und Genitalregion
83.49.35↔	Sonstige Exzision von Weichteilen, Leisten- und Genitalregion und Gesäss	83.74.16↔	Reinsertion eines Muskels, Untere Extremität
83.49.36↔	Sonstige Exzision von Weichteilen, Untere Extremität	83.74.19↔	Reinsertion eines Muskels, Andere Lokalisation
83.49.39↔	Sonstige Exzision von Weichteilen, Andere Lokalisation	83.77.10↔	Muskeltransfer oder -transplantation, Kopf und Hals
83.5x.10↔	Bursektomie, Kopf und Hals	83.77.11↔	Muskeltransfer oder -transplantation, Schulter und Axilla
83.5x.11↔	Bursektomie, Schulter und Axilla	83.77.12↔	Muskeltransfer oder -transplantation, Oberarm und Ellenbogen
83.5x.12↔	Bursektomie, Oberarm und Ellenbogen	83.77.13↔	Muskeltransfer oder -transplantation, Unterarm
83.5x.13↔	Bursektomie, Unterarm	83.77.14↔	Muskeltransfer oder -transplantation, Brustwand, Bauch und Rücken
83.5x.14↔	Bursektomie, Brustwand, Bauch und Rücken	83.77.15↔	Muskeltransfer oder -transplantation, Leisten- und Genitalregion und Gesäss
83.5x.15↔	Bursektomie, Leisten- und Genitalregion und Gesäss	83.77.16↔	Muskeltransfer oder -transplantation, Untere Extremität
83.5x.16↔	Bursektomie, Untere Extremität	83.77.19↔	Muskeltransfer oder -transplantation, Andere Lokalisation
83.5x.19↔	Bursektomie, Andere Lokalisation	83.85.10↔	Verlängerung von Muskel oder Sehne, Kopf und Hals
83.61.11↔	Naht einer Sehnscheide, Schulter und Axilla	83.85.11↔	Verlängerung von Muskel oder Sehne, Schulter und Axilla
83.61.12↔	Naht einer Sehnscheide, Oberarm und Ellenbogen	83.85.12↔	Verlängerung von Muskel oder Sehne, Oberarm und Ellenbogen
83.61.13↔	Naht einer Sehnscheide, Unterarm	83.85.13↔	Verlängerung von Muskel oder Sehne, Unterarm
83.61.14↔	Naht einer Sehnscheide, Brustwand, Bauch und Rücken	83.85.14↔	Verlängerung von Muskel oder Sehne, Brustwand, Bauch und Rücken
83.61.15↔	Naht einer Sehnscheide, Leisten- und Genitalregion und Gesäss	83.85.15↔	Verlängerung von Muskel oder Sehne, Leisten- und Genitalregion und Gesäss
83.61.16↔	Naht einer Sehnscheide, Untere Extremität	83.85.16↔	Verlängerung von Muskel oder Sehne, Untere Extremität
83.61.19↔	Naht einer Sehnscheide, Andere Lokalisation	83.85.19↔	Verlängerung von Muskel oder Sehne, Andere Lokalisation
83.62.10↔	Sekundäre Naht einer Sehne, Kopf und Hals	83.85.20↔	Verkürzung von Muskel oder Sehne, Kopf und Hals
83.62.11↔	Sekundäre Naht einer Sehne, Schulter und Axilla	83.85.21↔	Verkürzung von Muskel oder Sehne, Schulter und Axilla
83.62.12↔	Sekundäre Naht einer Sehne, Oberarm und Ellenbogen	83.85.22↔	Verkürzung von Muskel oder Sehne, Oberarm und Ellenbogen
83.62.13↔	Sekundäre Naht einer Sehne, Unterarm	83.85.23↔	Verkürzung von Muskel oder Sehne, Unterarm
83.62.14↔	Sekundäre Naht einer Sehne, Brustwand, Bauch und Rücken	83.85.24↔	Verkürzung von Muskel oder Sehne, Brustwand, Bauch und Rücken
83.62.15↔	Sekundäre Naht einer Sehne, Leisten- und Genitalregion und Gesäss	83.85.25↔	Verkürzung von Muskel oder Sehne, Leisten- und Genitalregion und Gesäss
83.62.16↔	Sekundäre Naht einer Sehne, Untere Extremität	83.85.26↔	Verkürzung von Muskel oder Sehne, Untere Extremität
83.62.19↔	Sekundäre Naht einer Sehne, Andere Lokalisation	83.85.29↔	Verkürzung von Muskel oder Sehne, Andere Lokalisation
83.64.10↔	Sonstige Naht einer Sehne, Kopf und Hals	83.86↔	Quadrizepssehnen-Rekonstruktion
83.64.11↔	Sonstige Naht einer Sehne, Schulter und Axilla	83.87.10↔	Muskelplastik, Kopf und Hals
83.64.12↔	Sonstige Naht einer Sehne, Oberarm und Ellenbogen	83.87.11↔	Muskelplastik, Schulter und Axilla
83.64.13↔	Sonstige Naht einer Sehne, Unterarm	83.87.12↔	Muskelplastik, Oberarm und Ellenbogen
83.64.14↔	Sonstige Naht einer Sehne, Brustwand, Bauch und Rücken	83.87.13↔	Muskelplastik, Unterarm
83.64.15↔	Sonstige Naht einer Sehne, Leisten- und Genitalregion und Gesäss	83.87.14↔	Muskelplastik, Brustwand, Bauch und Rücken
83.64.16↔	Sonstige Naht einer Sehne, Untere Extremität	83.87.15↔	Muskelplastik, Leisten- und Genitalregion und Gesäss
83.64.19↔	Sonstige Naht einer Sehne, Andere Lokalisation	83.87.16↔	Muskelplastik, Untere Extremität
83.65.10↔	Sonstige Naht an Muskel oder Faszie, Kopf und Hals	83.87.19↔	Muskelplastik, Andere Lokalisation
83.65.11↔	Sonstige Naht an Muskel oder Faszie, Schulter und Axilla	83.87.90↔	Sonstige plastische Operationen am Muskel, Kopf und Hals
83.65.12↔	Sonstige Naht an Muskel oder Faszie, Oberarm und Ellenbogen	83.87.91↔	Sonstige plastische Operationen am Muskel, Schulter und Axilla
83.65.13↔	Sonstige Naht an Muskel oder Faszie, Unterarm	83.87.92↔	Sonstige plastische Operationen am Muskel, Oberarm und Ellenbogen
83.65.14↔	Sonstige Naht an Muskel oder Faszie, Brustwand, Bauch und Rücken	83.87.93↔	Sonstige plastische Operationen am Muskel, Unterarm
83.65.15↔	Sonstige Naht an Muskel oder Faszie, Leisten- und Genitalregion und Gesäss	83.87.94↔	Sonstige plastische Operationen am Muskel, Brustwand, Bauch und Rücken
83.65.16↔	Sonstige Naht an Muskel oder Faszie, Untere Extremität	83.87.95↔	Sonstige plastische Operationen am Muskel, Leisten- und Genitalregion und Gesäss
83.65.19↔	Sonstige Naht an Muskel oder Faszie, Andere Lokalisation	83.87.96↔	Sonstige plastische Operationen am Muskel, Untere Extremität
83.72.10↔	Sehnenrückverlagerung, Kopf und Hals	83.87.97↔	Sonstige plastische Operationen am Muskel, Andere Lokalisation
83.72.11↔	Sehnenrückverlagerung, Schulter und Axilla	83.88.10↔	Augmentation einer Sehne, Kopf und Hals
83.72.12↔	Sehnenrückverlagerung, Oberarm und Ellenbogen	83.88.11↔	Augmentation einer Sehne, Schulter und Axilla
83.72.13↔	Sehnenrückverlagerung, Unterarm	83.88.12↔	Augmentation einer Sehne, Oberarm und Ellenbogen
83.72.14↔	Sehnenrückverlagerung, Brustwand, Bauch und Rücken		
83.72.15↔	Sehnenrückverlagerung, Leisten- und Genitalregion und Gesäss		
83.72.16↔	Sehnenrückverlagerung, Untere Extremität		

83.88.13↔	Augmentation einer Sehne, Unterarm	83.89.26↔	Deckung eines Defekts an einer Faszie, untere Extremität
83.88.14↔	Augmentation einer Sehne, Brustwand, Bauch und Rücken	83.89.29↔	Deckung eines Defekts an einer Faszie, andere Lokalisation
83.88.15↔	Augmentation einer Sehne, Leisten- und Genitalregion und Gesäss	83.89.90↔	Sonstige plastische Operationen an der Faszie, Kopf und Hals
83.88.16↔	Augmentation einer Sehne, Untere Extremität	83.89.91↔	Sonstige plastische Operationen an der Faszie, Schulter und Axilla
83.88.19↔	Augmentation einer Sehne, Andere Lokalisation	83.89.92↔	Sonstige plastische Operationen an der Faszie, Oberarm und Ellenbogen
83.88.20↔	Sehnenersatzplastik, Kopf und Hals	83.89.93↔	Sonstige plastische Operationen an der Faszie, Unterarm
83.88.21↔	Sehnenersatzplastik, Schulter und Axilla	83.89.94↔	Sonstige plastische Operationen an der Faszie, Brustwand, Bauch und Rücken
83.88.22↔	Sehnenersatzplastik, Oberarm und Ellenbogen	83.89.95↔	Sonstige plastische Operationen an der Faszie, Leisten- und Genitalregion und Gesäss
83.88.23↔	Sehnenersatzplastik, Unterarm	83.89.96↔	Sonstige plastische Operationen an der Faszie, Untere Extremität
83.88.24↔	Sehnenersatzplastik, Brustwand, Bauch und Rücken	83.89.97↔	Sonstige plastische Operationen an der Faszie, Andere Lokalisation
83.88.25↔	Sehnenersatzplastik, Leisten- und Genitalregion und Gesäss	83.91.10↔	Lösung von Adhäsionen von Muskel, Sehne, Faszie und Bursa, Kopf und Hals
83.88.26↔	Sehnenersatzplastik, Untere Extremität	83.91.11↔	Lösung von Adhäsionen von Muskel, Sehne, Faszie und Bursa, Schulter und Axilla
83.88.29↔	Sehnenersatzplastik, Andere Lokalisation	83.91.12↔	Lösung von Adhäsionen von Muskel, Sehne, Faszie und Bursa, Oberarm und Ellenbogen
83.88.30↔	Schaffung eines Sehnentransplantatlagers, Kopf und Hals	83.91.13↔	Lösung von Adhäsionen von Muskel, Sehne, Faszie und Bursa, Unterarm
83.88.31↔	Schaffung eines Sehnentransplantatlagers, Schulter und Axilla	83.91.14↔	Lösung von Adhäsionen von Muskel, Sehne, Faszie und Bursa, Brustwand, Bauch und Rücken
83.88.32↔	Schaffung eines Sehnentransplantatlagers, Oberarm und Ellenbogen	83.91.15↔	Lösung von Adhäsionen von Muskel, Sehne, Faszie und Bursa, Leisten- und Genitalregion und Gesäss
83.88.33↔	Schaffung eines Sehnentransplantatlagers, Unterarm	83.91.16↔	Lösung von Adhäsionen von Muskel, Sehne, Faszie und Bursa, Untere Extremität
83.88.34↔	Schaffung eines Sehnentransplantatlagers, Brustwand, Bauch und Rücken	83.91.19↔	Lösung von Adhäsionen von Muskel, Sehne, Faszie und Bursa, Andere Lokalisation
83.88.35↔	Schaffung eines Sehnentransplantatlagers, Leisten- und Genitalregion und Gesäss	83.99.10↔	Andere Operationen an Sehnen, Kopf und Hals
83.88.36↔	Schaffung eines Sehnentransplantatlagers, Untere Extremität	83.99.11↔	Andere Operationen an Sehnen, Schulter und Axilla
83.88.39↔	Schaffung eines Sehnentransplantatlagers, Andere Lokalisation	83.99.12↔	Andere Operationen an Sehnen, Oberarm und Ellenbogen
83.88.40↔	Tenodese, Kopf und Hals	83.99.13↔	Andere Operationen an Sehnen, Unterarm
83.88.41↔	Tenodese, Schulter und Axilla	83.99.14↔	Andere Operationen an Sehnen, Brustwand, Bauch und Rücken
83.88.42↔	Tenodese, Oberarm und Ellenbogen	83.99.15↔	Andere Operationen an Sehnen, Leisten- und Genitalregion und Gesäss
83.88.43↔	Tenodese, Unterarm	83.99.16↔	Andere Operationen an Sehnen, Untere Extremität
83.88.44↔	Tenodese, Brustwand, Bauch und Rücken	83.99.19↔	Andere Operationen an Sehnen, Andere Lokalisation
83.88.45↔	Tenodese, Leisten- und Genitalregion und Gesäss	83.99.20↔	Andere Operationen an Muskel, Faszie und Bursa, Kopf und Hals
83.88.46↔	Tenodese, Untere Extremität	83.99.21↔	Andere Operationen an Muskel, Faszie und Bursa, Schulter und Axilla
83.88.49↔	Tenodese, Andere Lokalisation	83.99.22↔	Andere Operationen an Muskel, Faszie und Bursa, Oberarm und Ellenbogen
83.88.90↔	Sonstige plastische Operationen an der Sehne, Kopf und Hals	83.99.23↔	Andere Operationen an Muskel, Faszie und Bursa, Unterarm
83.88.91↔	Sonstige plastische Operationen an der Sehne, Schulter und Axilla	83.99.24↔	Andere Operationen an Muskel, Faszie und Bursa, Brustwand, Bauch und Rücken
83.88.92↔	Sonstige plastische Operationen an der Sehne, Oberarm und Ellenbogen	83.99.25↔	Andere Operationen an Muskel, Faszie und Bursa, Leisten- und Genitalregion und Gesäss
83.88.93↔	Sonstige plastische Operationen an der Sehne, Unterarm	83.99.26↔	Andere Operationen an Muskel, Faszie und Bursa, Untere Extremität
83.88.94↔	Sonstige plastische Operationen an der Sehne, Brustwand, Bauch und Rücken	83.99.29↔	Andere Operationen an Muskel, Faszie und Bursa, Andere Lokalisation
83.88.95↔	Sonstige plastische Operationen an der Sehne, Leisten- und Genitalregion und Gesäss	83.99.30↔	Revision ohne Ersatz eines Skelettmuskelstimulators
83.88.96↔	Sonstige plastische Operationen an der Sehne, Untere Extremität	86.6a.1a↔	Autologe Vollhauttransplantation, kleinflächig, am Gesäss
83.88.97↔	Sonstige plastische Operationen an der Sehne, Andere Lokalisation	86.6a.2a↔	Autologe Vollhauttransplantation, grossflächig, am Gesäss
83.89.10↔	Verlängerung, Verkürzung und Doppelung einer Faszie, Kopf und Hals	86.6b.11↔	Autologe Spalthauttransplantation, kleinflächig, am Kopf
83.89.11↔	Verlängerung, Verkürzung und Doppelung einer Faszie, Schulter und Axilla	86.6b.12↔	Autologe Spalthauttransplantation, kleinflächig, am Hals
83.89.12↔	Verlängerung, Verkürzung und Doppelung einer Faszie, Oberarm und Ellenbogen	86.6b.13↔	Autologe Spalthauttransplantation, kleinflächig, an Schulter und Axilla
83.89.13↔	Verlängerung, Verkürzung und Doppelung einer Faszie, Unterarm	86.6b.14↔	Autologe Spalthauttransplantation, kleinflächig, an Oberarm und Ellenbogen
83.89.14↔	Verlängerung, Verkürzung und Doppelung einer Faszie, Brustwand, Bauch und Rücken	86.6b.15↔	Autologe Spalthauttransplantation, kleinflächig, am Unterarm
83.89.15↔	Verlängerung, Verkürzung und Doppelung einer Faszie, Leisten- und Genitalregion und Gesäss	86.6b.17↔	Autologe Spalthauttransplantation, kleinflächig, an Brustwand und Rücken
83.89.16↔	Verlängerung, Verkürzung und Doppelung einer Faszie, Untere Extremität	86.6b.18↔	Autologe Spalthauttransplantation, kleinflächig, an Bauchregion und Leiste
83.89.19↔	Verlängerung, Verkürzung und Doppelung einer Faszie, Andere Lokalisation	86.6b.1a↔	Autologe Spalthauttransplantation, kleinflächig, am Gesäss
83.89.20↔	Deckung eines Defekts an einer Faszie, Kopf und Hals		
83.89.21↔	Deckung eines Defekts an einer Faszie, Schulter und Axilla		
83.89.22↔	Deckung eines Defekts an einer Faszie, Oberarm und Ellenbogen		
83.89.23↔	Deckung eines Defekts an einer Faszie, Unterarm		
83.89.24↔	Deckung eines Defekts an einer Faszie, Brustwand, Bauch und Rücken		
83.89.25↔	Deckung eines Defekts an einer Faszie, Leisten- und Genitalregion und Gesäss		

86.6b.1b↔	Autologe Spalthauttransplantation, kleinflächig, an Oberschenkel und Knie	92.27.11↔	Implantation oder Einsetzen radioaktiver Elemente (Brachytherapie mit umschlossenen Radionukliden), intrauterin
86.6b.1c↔	Autologe Spalthauttransplantation, kleinflächig, am Unterschenkel	92.27.12↔	Implantation oder Einsetzen radioaktiver Elemente (Brachytherapie mit umschlossenen Radionukliden), intravaginal
86.6b.1d↔	Autologe Spalthauttransplantation, kleinflächig, am Fuss	92.27.13↔	Implantation oder Einsetzen radioaktiver Elemente (Brachytherapie mit umschlossenen Radionukliden), intrauterin und intravaginal kombiniert
86.6b.21↔	Autologe Spalthauttransplantation, grossflächig, am Kopf	92.27.21↔	Implantation oder Einsetzen radioaktiver Elemente (Brachytherapie mit umschlossenen Radionukliden), Körperoberfläche
86.6b.22↔	Autologe Spalthauttransplantation, grossflächig, am Hals	92.27.22↔	Implantation oder Einsetzen radioaktiver Elemente (Brachytherapie mit umschlossenen Radionukliden), intrakavitär
86.6b.23↔	Autologe Spalthauttransplantation, grossflächig, an Schulter und Axilla	92.27.23↔	Implantation oder Einsetzen radioaktiver Elemente (Brachytherapie mit umschlossenen Radionukliden), intraluminal
86.6b.24↔	Autologe Spalthauttransplantation, grossflächig, an Oberarm und Ellenbogen	92.27.30↔	Implantation oder Einsetzen radioaktiver Elemente (Brachytherapie mit umschlossenen Radionukliden), Gefäss n.n.bez.
86.6b.25↔	Autologe Spalthauttransplantation, grossflächig, am Unterarm	92.27.31↔	Implantation oder Einsetzen radioaktiver Elemente (Brachytherapie mit umschlossenen Radionukliden), Koronargefäss
86.6b.27↔	Autologe Spalthauttransplantation, grossflächig, an Brustwand und Rücken	92.27.39↔	Implantation oder Einsetzen radioaktiver Elemente (Brachytherapie mit umschlossenen Radionukliden), sonstiges Gefäss
86.6b.28↔	Autologe Spalthauttransplantation, grossflächig, an Bauchregion und Leiste	92.27.40↔	Implantation oder Einsetzen radioaktiver Elemente (Brachytherapie mit umschlossenen Radionukliden), intraoperativ
86.6b.2a↔	Autologe Spalthauttransplantation, grossflächig, am Gesäss	92.27.70↔	Radioaktive Moulagen, n.n.bez.
86.6b.2b↔	Autologe Spalthauttransplantation, grossflächig, an Oberschenkel und Knie	92.27.71↔	Radioaktive Moulagen, Konstruktion und Applikation von oberflächlichen radioaktiven Moulagen
86.6b.2c↔	Autologe Spalthauttransplantation, grossflächig, am Unterschenkel	92.27.72↔	Radioaktive Moulagen, Konstruktion und Applikation von nicht auf der Körperoberfläche verwendeten Applikatoren
86.6b.2d↔	Autologe Spalthauttransplantation, grossflächig, am Fuss	92.27.73↔	Radioaktive Moulagen, Konstruktion und Applikation von Augenapplikatoren
86.7b.1a↔	Gestielte regionale Lappenplastik, am Gesäss	92.27.79↔	Radioaktive Moulagen, sonstige
86.7c.1a↔	Gestielte Fernlappenplastik, am Gesäss	92.28.00↔	Injektion, Instillation oder orale Gabe von Radioisotopen, n.n.bez.
86.7d.1a↔	Plastik mit freiem Lappen mit mikrovaskulärer Anastomosierung, am Gesäss	92.28.01↔	Instillation von offenen Radionukliden in Gelenke
86.7e.21↔	Revision von gestielter regionaler Lappenplastik, am Kopf	92.28.02↔	Radiojodtherapie bis 1,2 GBq I-131, ohne Gabe von rekombinantem Thyreotropin (rh-TSH)
86.7e.26↔	Revision von gestielter regionaler Lappenplastik, an der Hand	92.28.03↔	Radiojodtherapie bis 1,2 GBq I-131, mit Gabe von rekombinantem Thyreotropin (rh-TSH)
86.7e.2d↔	Revision von gestielter regionaler Lappenplastik, am Fuss	92.28.04↔	Radiojodtherapie über 1,2 bis unter 5 GBq I-131, ohne Gabe von rekombinantem Thyreotropin (rh-TSH)
86.7e.2e↔	Revision von gestielter regionaler Lappenplastik, an anderer Lokalisation	92.28.05↔	Radiojodtherapie über 1,2 bis unter 5 GBq I-131, mit Gabe von rekombinantem Thyreotropin (rh-TSH)
86.7e.31↔	Revision von gestielter Fernlappenplastik, am Kopf	92.28.06↔	Radiojodtherapie mit 5 und mehr GBq I-131, ohne Gabe von rekombinantem Thyreotropin (rh-TSH)
86.7e.36↔	Revision von gestielter Fernlappenplastik, an der Hand	92.28.07↔	Radiojodtherapie mit 5 und mehr GBq I-131, mit Gabe von rekombinantem Thyreotropin (rh-TSH)
86.7e.3d↔	Revision von gestielter Fernlappenplastik, am Fuss	92.28.11↔	Therapie mit offenen Radionukliden bei Knochenmetastasen
86.7e.3e↔	Revision von gestielter Fernlappenplastik, an anderer Lokalisation	92.28.13↔	Radiorezeptortherapie mit DOTA-konjugierten Somatostatin-Analoga
86.7e.41↔	Revision von einer Plastik mit freien Lappen mit mikrovaskulärer Anastomosierung, am Kopf	92.28.20↔	Radioimmuntherapie mit 90Y-Ibritumomab-Tiuxetan, parenteral
86.7e.46↔	Revision von einer Plastik mit freien Lappen mit mikrovaskulärer Anastomosierung, an der Hand	92.28.21↔	Gabe von Jod-131-MIBG (Metajodbenzylguanidin) parenteral
86.7e.4d↔	Revision von einer Plastik mit freien Lappen mit mikrovaskulärer Anastomosierung, am Fuss	92.28.22↔	Radioimmuntherapie mit Jod 131 [-131] Tositumomab, parenteral
86.7e.4e↔	Revision von einer Plastik mit freien Lappen mit mikrovaskulärer Anastomosierung, an anderer Lokalisation	92.28.23↔	Radioimmuntherapie mit sonstigen Antikörpern, parenteral
86.84.21↔	Korrektur einer Narbenkontraktur oder Bride am Kopf	92.28.31↔	Selektive intravaskuläre Radiochemoembolisation mit I-131-Lipiodol
86.84.26↔	Korrektur einer Narbenkontraktur oder Bride an der Hand	92.28.32↔	Selektive intravaskuläre Radionuklidtherapie (SIRT) durch Embolisation von Yttrium-90-markierten Mikrosphären
86.84.2d↔	Korrektur einer Narbenkontraktur oder Bride am Fuss	92.28.33↔	Endovaskuläre Brachytherapie mit Rhenium-188
86.84.2e↔	Korrektur einer Narbenkontraktur oder Bride an anderer Lokalisation	92.28.99↔	Injektion, Instillation oder orale Gabe von Radioisotopen, sonstige
86.88.i1↔	Operative Anlage oder Wechsel eines Systems zur Vakuumversiegelung in Regional- oder Allgemeinanästhesie, tiefreichend, an Knochen und Gelenken der Extremitäten	92.29.11↔	Interstitielle Brachytherapie mit Implantation von entfernbareren Strahlern in einer Ebene, niedrige Dosisleistung
86.88.i2↔	Operative Anlage oder Wechsel eines Systems zur Vakuumversiegelung in Regional- oder Allgemeinanästhesie, tiefreichend, an Thorax, Mediastinum und Sternum	92.29.12↔	Interstitielle Brachytherapie mit Implantation von entfernbareren Strahlern in einer Ebene, gepulste Dosisleistung (Pulsed dose rate)
86.88.i3↔	Operative Anlage oder Wechsel eines Systems zur Vakuumversiegelung in Regional- oder Allgemeinanästhesie, am offenen Abdomen	92.29.13↔	Interstitielle Brachytherapie mit Implantation von entfernbareren Strahlern in einer Ebene, hohe Dosisleistung
86.88.i4↔	Operative Anlage oder Wechsel eines Systems zur Vakuumversiegelung in Regional- oder Allgemeinanästhesie, endorektal	92.29.19↔	Interstitielle Brachytherapie mit Implantation von entfernbareren Strahlern in einer Ebene, sonstige
86.88.i5↔	Operative Anlage oder Wechsel eines Systems zur Vakuumversiegelung in Regional- oder Allgemeinanästhesie, an Haut und Subkutangewebe		
86.88.i6↔	Operative Anlage oder Wechsel eines Systems zur Vakuumversiegelung in Regional- oder Allgemeinanästhesie, an anderer Lokalisation		
92.27.00↔	Implantation oder Einsetzen radioaktiver Elemente (Brachytherapie mit umschlossenen Radionukliden), Körperoberfläche, sonstiger oder n.n.bez. Applikationsort		
92.27.10↔	Implantation oder Einsetzen radioaktiver Elemente (Brachytherapie mit umschlossenen Radionukliden), weibliche Geschlechtsorgane, n.n.bez.		

92.29.21↔	Interstitielle Brachytherapie mit Volumenimplantation von entfernbaren Strahlern in mehreren Ebenen, niedrige Dosisleistung	92.29.36↔	Interstitielle Brachytherapie mit Implantation von permanenten Strahlern, von 31 bis 35 Quellen
92.29.22↔	Interstitielle Brachytherapie mit Volumenimplantation von entfernbaren Strahlern in mehreren Ebenen, gepulste Dosisleistung (Pulsed dose rate)	92.29.37↔	Interstitielle Brachytherapie mit Implantation von permanenten Strahlern, von 36 bis 40 Quellen
92.29.23↔	Interstitielle Brachytherapie mit Volumenimplantation von entfernbaren Strahlern in mehreren Ebenen, hohe Dosisleistung	92.29.38↔	Interstitielle Brachytherapie mit Implantation von permanenten Strahlern, von 41 bis 45 Quellen
92.29.24↔	Brachytherapie mit Implantation von entfernbaren Strahlern in mehreren Ebenen, hohe Dosisleistung, intraoperativ	92.29.39↔	Interstitielle Brachytherapie mit Implantation von permanenten Strahlern, von 46 bis 50 Quellen
92.29.29↔	Interstitielle Brachytherapie mit Volumenimplantation von entfernbaren Strahlern in mehreren Ebenen, sonstige	92.29.3a↔	Interstitielle Brachytherapie mit Implantation von permanenten Strahlern, von 51 bis 55 Quellen
92.29.31↔	Interstitielle Brachytherapie mit Implantation von permanenten Strahlern, bis 10 Quellen	92.29.3b↔	Interstitielle Brachytherapie mit Implantation von permanenten Strahlern, von 56 bis 60 Quellen
92.29.32↔	Interstitielle Brachytherapie mit Implantation von permanenten Strahlern, von 11 bis 15 Quellen	92.29.3c↔	Interstitielle Brachytherapie mit Implantation von permanenten Strahlern, von 61 bis 65 Quellen
92.29.33↔	Interstitielle Brachytherapie mit Implantation von permanenten Strahlern, von 16 bis 20 Quellen	92.29.3d↔	Interstitielle Brachytherapie mit Implantation von permanenten Strahlern, von 66 bis 70 Quellen
92.29.34↔	Interstitielle Brachytherapie mit Implantation von permanenten Strahlern, von 21 bis 25 Quellen	92.29.3e↔	Interstitielle Brachytherapie mit Implantation von permanenten Strahlern, von 71 und mehr Quellen
92.29.35↔	Interstitielle Brachytherapie mit Implantation von permanenten Strahlern, von 26 bis 30 Quellen		

### Prozedur G12-2

86.2a.21‡↔	Chirurgisches Débridement, mittlerer Ausdehnung, am Kopf	86.2a.31‡↔	Chirurgisches Débridement, grosser Ausdehnung, am Kopf
86.2a.26‡↔	Chirurgisches Débridement, mittlerer Ausdehnung, an der Hand	86.2a.36‡↔	Chirurgisches Débridement, grosser Ausdehnung, an der Hand
86.2a.2d‡↔	Chirurgisches Débridement, mittlerer Ausdehnung, am Fuss	86.2a.3d‡↔	Chirurgisches Débridement, grosser Ausdehnung, am Fuss
86.2a.2e‡↔	Chirurgisches Débridement, mittlerer Ausdehnung, an anderer Lokalisation	86.2a.3e‡↔	Chirurgisches Débridement, grosser Ausdehnung, an anderer Lokalisation

### Prozedur G12-3

86.0b.11‡↔	Implantation eines Medikamententrägers an Haut und Subkutangewebe
------------	---

### Prozedur G12-4

34.03↔	Wiedereröffnung einer Thorakotomie	38.44.10↔	Resektion der Aorta abdominalis, suprarenal mit Ersatz
38.14.00↔	Endarteriektomie der Aorta, n.n.bez.	38.44.11↔	Resektion der Aorta abdominalis, infrarenal mit Ersatz
38.14.10↔	Endarteriektomie von Aorta ascendens und Aortenbogen	38.44.12↔	Resektion der Aorta abdominalis, juxtarenal mit Ersatz
38.14.20↔	Endarteriektomie der Aorta descendens	38.44.99↔	Resektion der Aorta abdominalis mit Ersatz, sonstige
38.14.30↔	Endarteriektomie der Aorta abdominalis	38.46↔	Resektion von abdominalen Arterien mit Ersatz
38.14.99↔	Endarteriektomie der Aorta, sonstige	38.47.00↔	Resektion von abdominalen Venen mit Ersatz, n.n.bez.
38.16.00↔	Endarteriektomie von abdominalen Arterien, n.n.bez.	38.47.10↔	Resektion von tiefen abdominalen Venen mit Ersatz, n.n.bez.
38.16.10↔	Endarteriektomie von viszeralen Arterien, n.n.bez.	38.47.11↔	Resektion der V. cava inferior mit Ersatz
38.16.11↔	Endarteriektomie des Truncus coeliacus	38.47.12↔	Resektion der V. iliaca mit Ersatz
38.16.12↔	Endarteriektomie der A. gastrica	38.47.19↔	Resektion von tiefen abdominalen Venen mit Ersatz, sonstige
38.16.13↔	Endarteriektomie der A. hepatica	38.47.99↔	Resektion von abdominalen Venen mit Ersatz, sonstige
38.16.14↔	Endarteriektomie der A. lienalis	38.64.00↔	Sonstige Exzision der Aorta, n.n.bez.
38.16.15↔	Endarteriektomie der A. renalis	38.64.10↔	Sonstige Exzision der thorakalen Aorta
38.16.16↔	Endarteriektomie der A. mesenterialis	38.64.20↔	Sonstige Exzision der Aorta abdominalis
38.16.17↔	Endarteriektomie der A. lumbalis	38.64.99↔	Sonstige Exzision der Aorta, sonstige
38.16.18↔	Endarteriektomie der A. iliaca	38.66.00↔	Sonstige Exzision von abdominalen Arterien, n.n.bez.
38.16.19↔	Endarteriektomie von viszeralen Arterien, sonstige	38.66.10↔	Sonstige Exzision von viszeralen Arterien, n.n.bez.
38.16.99↔	Endarteriektomie von abdominalen Arterien, sonstige	38.66.11↔	Sonstige Exzision des Truncus coeliacus
38.34.00↔	Resektion der Aorta mit Anastomose, n.n.bez.	38.66.12↔	Sonstige Exzision der A. gastrica
38.34.10↔	Resektion der Aorta ascendens und des Aortenbogens mit Anastomose	38.66.13↔	Sonstige Exzision der A. hepatica
38.34.20↔	Resektion der Aorta descendens mit Anastomose	38.66.14↔	Sonstige Exzision der A. lienalis
38.34.30↔	Resektion der Aorta abdominalis mit Anastomose	38.66.15↔	Sonstige Exzision der A. renalis
38.34.99↔	Resektion der Aorta mit Anastomose, sonstige	38.66.16↔	Sonstige Exzision der A. mesenterialis
38.37.00↔	Resektion von abdominalen Venen mit Anastomose, n.n.bez.	38.66.17↔	Sonstige Exzision der A. lumbalis
38.37.10↔	Resektion von tiefen abdominalen Venen mit Anastomose, n.n.bez.	38.66.18↔	Sonstige Exzision der A. iliaca
38.37.11↔	Resektion der V. cava inferior mit Anastomose	38.66.19↔	Sonstige Exzision viszeraler Arterien, sonstige
38.37.12↔	Resektion der V. iliaca mit Anastomose	38.66.99↔	Sonstige Exzision abdominaler Arterien, sonstige
38.37.19↔	Resektion von tiefen abdominalen Venen mit Anastomose, sonstige	38.67.00↔	Sonstige Exzision von abdominalen Venen, n.n.bez.
38.37.99↔	Resektion von abdominalen Venen mit Anastomose, sonstige	38.67.10↔	Sonstige Exzision von tiefen abdominalen Venen, n.n.bez.
38.44.00↔	Resektion der Aorta abdominalis mit Ersatz, n.n.bez.	38.67.11↔	Sonstige Exzision der V. cava inferior
		38.67.12↔	Sonstige Exzision der V. iliaca
		38.67.19↔	Sonstige Exzision von tiefen abdominalen Venen, sonstige
		38.67.99↔	Sonstige Exzision von abdominalen Venen, sonstige

38.86.00↔	Sonstiger chirurgischer Verschluss von abdominalen Arterien, n.n.bez.	39.59.14↔	Transposition von thorakalen Arterien
38.86.10↔	Sonstiger chirurgischer Verschluss von viszeralen Arterien, n.n.bez.	39.59.15↔	Transposition der A. gastrica, A. hepatica und A. lienalis
38.86.11↔	Sonstiger chirurgischer Verschluss des Truncus coeliacus	39.59.16↔	Transposition der A. renalis
38.86.12↔	Sonstiger chirurgischer Verschluss der A. gastrica	39.59.17↔	Transposition der A. mesenterica
38.86.13↔	Sonstiger chirurgischer Verschluss der A. hepatica	39.59.18↔	Transposition sonstiger viszeraler Arterien
38.86.14↔	Sonstiger chirurgischer Verschluss der A. lienalis	39.59.19↔	Transposition der A. iliaca
38.86.15↔	Sonstiger chirurgischer Verschluss der A. renalis	39.59.20↔	Transposition von sonstigen abdominalen Arterien
38.86.16↔	Sonstiger chirurgischer Verschluss der A. mesenterialis	39.59.21↔	Transposition von Arterien der unteren Extremität
38.86.17↔	Sonstiger chirurgischer Verschluss der A. iliaca	39.59.29↔	Transposition von Arterien, sonstige
38.86.19↔	Sonstiger chirurgischer Verschluss von viszeralen Arterien, sonstige	39.59.30↔	Sonstige plastische Rekonstruktion von Gefässen an Kopf und Hals, n.n.bez.
38.86.99↔	Sonstiger chirurgischer Verschluss von abdominalen Arterien, sonstige	39.59.31↔	Sonstige plastische Rekonstruktion eines intrakraniellen Gefässes
38.87.00↔	Sonstiger chirurgischer Verschluss von abdominalen Venen, n.n.bez.	39.59.32↔	Sonstige plastische Rekonstruktion der extrakraniellen A. vertebralis
38.87.10↔	Sonstiger chirurgischer Verschluss von tiefen abdominalen Venen, n.n.bez.	39.59.33↔	Sonstige plastische Rekonstruktion von extrakraniellen Arterien an Kopf und Hals, sonstige
38.87.11↔	Sonstiger chirurgischer Verschluss der V. cava inferior	39.59.34↔	Sonstige plastische Rekonstruktion der V. jugularis
38.87.12↔	Sonstiger chirurgischer Verschluss der V. iliaca communis und V. iliaca interna	39.59.39↔	Sonstige plastische Rekonstruktion von Gefässen an Kopf und Hals, sonstige
38.87.19↔	Sonstiger chirurgischer Verschluss von tiefen abdominalen Venen, sonstige	39.59.40↔	Sonstige plastische Rekonstruktion von Gefässen der oberen Extremität, n.n.bez.
38.87.99↔	Sonstiger chirurgischer Verschluss von abdominalen Venen, sonstige	39.59.41↔	Sonstige plastische Rekonstruktion von Arterien der oberen Extremität
39.26.00↔	Sonstiger intra-abdominaler Gefäss-Shunt oder -Bypass, n.n.bez.	39.59.42↔	Sonstige plastische Rekonstruktion der V. subclavia, V. axillaris und V. brachiocephalica
39.26.10↔	Sonstiger intra-abdominaler Gefäss-Shunt oder -Bypass, Viszeralarterien	39.59.48↔	Sonstige plastische Rekonstruktion von sonstigen tiefen Venen der oberen Extremität
39.26.11↔	Sonstiger intra-abdominaler Gefäss-Shunt oder -Bypass, Aorta	39.59.49↔	Sonstige plastische Rekonstruktion von Gefässen der oberen Extremität, sonstige
39.26.12↔	Sonstiger intra-abdominaler Gefäss-Shunt oder -Bypass, A. renalis	39.59.50↔	Sonstige plastische Rekonstruktion von thorakalen Gefässen, n.n.bez.
39.26.19↔	Sonstiger intra-abdominaler Gefäss-Shunt oder -Bypass, sonstige Viszeralarterien	39.59.51↔	Sonstige plastische Rekonstruktion der thorakalen Aorta
39.26.99↔	Sonstiger intra-abdominaler Gefäss-Shunt oder -Bypass, sonstige	39.59.52↔	Sonstige plastische Rekonstruktion der A. pulmonalis
39.42.12↔	Revision ohne Ersatz eines arteriovenösen Shunts zur Hämodialyse	39.59.53↔	Sonstige plastische Rekonstruktion von thorakalen Arterien, sonstige
39.49.00↔	Sonstige Revision nach vaskulärem Eingriff, n.n.bez.	39.59.54↔	Sonstige plastische Rekonstruktion der V. pulmonalis
39.49.10↔	Revision einer Gefässanastomose	39.59.55↔	Sonstige plastische Rekonstruktion der V. cava superior
39.49.20↔	Revision eines vaskulären Implantats	39.59.59↔	Sonstige plastische Rekonstruktion von thorakalen Gefässen, sonstige
39.49.21↔	Wechsel eines vaskulären Implantats	39.59.60↔	Sonstige plastische Rekonstruktion von abdominalen Arterien, n.n.bez.
39.49.22↔	Entfernung eines vaskulären Implantats	39.59.61↔	Sonstige plastische Rekonstruktion der abdominalen Aorta
39.49.30↔	Ersatz eines kardialen Conduit	39.59.62↔	Sonstige plastische Rekonstruktion des Truncus coeliacus
39.49.99↔	Sonstige Revision nach vaskulärem Eingriff, sonstige	39.59.63↔	Sonstige plastische Rekonstruktion der A. gastrica
39.50.00↔	Angioplastik oder Atherektomie an sonstigem(n) Nicht-Herzkranzgefäss(en), n.n.bez.	39.59.64↔	Sonstige plastische Rekonstruktion A. hepatica
39.50.10↔	Angioplastik oder Atherektomie an sonstigem(n) Nicht-Herzkranzgefäss(en) mit Ballon, n.n.bez.	39.59.65↔	Sonstige plastische Rekonstruktion der A. lienalis
39.50.11↔	Angioplastik oder Atherektomie an sonstigem(n) Nicht-Herzkranzgefäss(en) mit einfacher Ballon	39.59.66↔	Sonstige plastische Rekonstruktion der A. renalis
39.50.12↔	Angioplastik oder Atherektomie an sonstigem(n) Nicht-Herzkranzgefäss(en) mit cutting Ballon	39.59.67↔	Sonstige plastische Rekonstruktion der A. mesenterica
39.50.13↔	Angioplastik oder Atherektomie an sonstigem(n) Nicht-Herzkranzgefäss(en) mit Kryoplastie-Ballon	39.59.68↔	Sonstige plastische Rekonstruktion der A. iliaca
39.50.14↔	Angioplastik oder Atherektomie an sonstigem(n) Nicht-Herzkranzgefäss(en) mit Drug eluting Ballon	39.59.69↔	Sonstige plastische Rekonstruktion von abdominalen Arterien, sonstige
39.50.19↔	Angioplastik oder Atherektomie an sonstigem(n) Nicht-Herzkranzgefäss(en) mit sonstiger Ballon	39.59.70↔	Sonstige plastische Rekonstruktion von abdominalen Venen, n.n.bez.
39.50.20↔	Angioplastik Blade- Laserangioplastie an sonstigem(n) Nicht-Herzkranzgefäss(en)	39.59.71↔	Sonstige plastische Rekonstruktion der V. cava inferior
39.50.21↔	Angioplastik Thrombektomie an sonstigem(n) Nicht-Herzkranzgefäss(en)	39.59.72↔	Sonstige plastische Rekonstruktion der V. iliaca
39.50.99↔	Angioplastik oder Atherektomie an sonstigem(n) Nicht-Herzkranzgefäss(en), sonstige	39.59.79↔	Sonstige plastische Rekonstruktion von abdominalen Venen, sonstige
39.55↔	Reimplantation eines abrierenden Nierengefässes	39.59.80↔	Sonstige plastische Rekonstruktion von Gefässen der unteren Extremität, n.n.bez.
39.59.10↔	Transposition von Arterien, n.n.bez.	39.59.81↔	Sonstige plastische Rekonstruktion von Arterien der unteren Extremität
39.59.11↔	Transposition der extrakraniellen A. vertebralis	39.59.82↔	Sonstige plastische Rekonstruktion der V. femoralis
39.59.12↔	Transposition von sonstigen extrakraniellen Arterien an Kopf und Hals	39.59.83↔	Sonstige plastische Rekonstruktion der V. poplitea
39.59.13↔	Transposition von Arterien der oberen Extremität	39.59.88↔	Sonstige plastische Rekonstruktion von sonstigen tiefen Venen der unteren Extremität
		39.59.89↔	Sonstige plastische Rekonstruktion von Gefässen der unteren Extremität, sonstige
		39.59.90↔	Sonstige plastische Rekonstruktion eines Gefässes, Venenklappenplastik
		39.75.11↔	Perkutan-transluminale Gefässintervention, sonstige Gefässe, Rotationstherombektomie

39.90.00↔	Einsetzen von peripheren Gefässstent(s) ohne Medikamenten-Freisetzung, n.n.bez.	51.79↔	Plastische Rekonstruktion des Ductus cysticus und der Ducti hepatici
39.90.10↔	Einsetzen von Gefässstent(s) in nicht-kardiale Gefäße, bare Stents	51.81↔	Dilatation des Sphincter Oddii
39.90.11↔	Einsetzen von Gefässstent(s) in nicht-kardiale Gefäße, bioresorbierbare Stents	51.83↔	Plastische Rekonstruktion des Sphincter pancreaticus
39.90.12↔	Einsetzen von Gefässstent(s) in nicht-kardiale Gefäße, grosslumige Stents n.n.bez.	51.89↔	Sonstige Operationen am Sphincter Oddii
39.90.13↔	Einsetzen von Gefässstent(s) in nicht-kardiale Gefäße, grosslumige Stents ungecovered	51.93↔	Verschluss einer anderen Gallenfistel
39.90.14↔	Einsetzen von Gefässstent(s) in nicht-kardiale Gefäße, Grosslumige Stents gecovered	51.94↔	Revision einer Gallenwegsanastomose
39.90.15↔	Einsetzen von Gefässstent(s) in nicht-kardiale Gefäße, gecovered Stents (Stentgrafts) in nicht-aneurysmatischen Gefässen	51.95.20↔	Entfernen einer Endoprothese aus dem Gallengang, offen chirurgisch
39.90.16↔	Einsetzen von Gefässstent(s) in nichtkardiale Gefäße, gecoverte Stent-Grafts mit bioaktiver Oberfläche	51.95.21↔	Entfernen einer Endoprothese aus dem Gallengang, laparoskopisch
39.90.17↔	Einsetzen von peripheren Gefässstent(s), Multilayerstents	51.99.11↔	Destruktion an den Gallengängen
39.90.19↔	Einsetzen von Gefässstent(s) in nicht-kardiale Gefäße, sonstige Stents	51.99.12↔	Einlage einer Drainage in den Gallengang
39.90.30↔	Einsetzen von überlangen Stent(s) (>10 cm) in nicht-kardiale Gefäße, n.n.bez.	51.99.14↔	Revision an den Gallengängen
39.90.31↔	Einsetzen von überlangen bare Stent(s) (>10 cm) in nicht-kardiale Gefäße	51.9a.41↔	Laparoskopische Einlage oder Wechsel von nicht selbstexpandierendem Stent in den Gallengang, 1 Stent
39.90.32↔	Einsetzen von überlangen covered Stent(s) (>10 cm) in nicht-kardiale Gefäße	51.9a.42↔	Laparoskopische Einlage oder Wechsel von nicht selbstexpandierenden Stents in den Gallengang, 2 und mehr Stents
39.90.39↔	Einsetzen von überlangen Stent(s) (>10 cm) in nicht-kardiale Gefäße, sonstige	51.9a.51↔	Laparoskopische Einlage oder Wechsel von selbstexpandierendem, nicht beschichtetem Stent in den Gallengang, 1 Stent
39.90.99↔	Einsetzen von peripheren Gefässstent(s) ohne Medikamenten-Freisetzung, sonstige	51.9a.52↔	Laparoskopische Einlage oder Wechsel von selbstexpandierenden, nicht beschichteten Stents in den Gallengang, 2 Stents
39.99.21↔	Operationen bei kongenitaler Anomalie des Aortenisthmus (Stenose) oder bei unterbrochenem Aortenbogen	51.9a.53↔	Laparoskopische Einlage oder Wechsel von selbstexpandierenden, nicht beschichteten Stents in den Gallengang, 3 Stents
41.42.00↔	Exzision oder Destruktion von Läsion oder Gewebe der Milz, n.n.bez.	51.9a.54↔	Laparoskopische Einlage oder Wechsel von selbstexpandierenden, nicht beschichteten Stents in den Gallengang, 4 Stents
41.42.10↔	Exzision von Läsion oder Gewebe der Milz	51.9a.55↔	Laparoskopische Einlage oder Wechsel von selbstexpandierenden, nicht beschichteten Stents in den Gallengang, 5 Stents
41.42.20↔	Destruktion von Läsion oder Gewebe der Milz	51.9a.56↔	Laparoskopische Einlage oder Wechsel von selbstexpandierenden, nicht beschichteten Stents in den Gallengang, 6 und mehr Stents
41.42.99↔	Exzision oder Destruktion von Läsion oder Gewebe der Milz, sonstige	51.9a.61↔	Laparoskopische Einlage oder Wechsel von selbstexpandierendem, beschichtetem Stent in den Gallengang, 1 Stent
41.43↔	Partielle Splenektomie	51.9a.62↔	Laparoskopische Einlage oder Wechsel von selbstexpandierenden, beschichteten Stents in den Gallengang, 2 Stents
41.5↔	Totale Splenektomie	51.9a.63↔	Laparoskopische Einlage oder Wechsel von selbstexpandierenden, beschichteten Stents in den Gallengang, 3 Stents
41.94↔	Milztransplantation	51.9a.64↔	Laparoskopische Einlage oder Wechsel von selbstexpandierenden, beschichteten Stents in den Gallengang, 4 Stents
41.95.00↔	Plastische Rekonstruktion an der Milz, n.n.bez.	51.9a.65↔	Laparoskopische Einlage oder Wechsel von selbstexpandierenden, beschichteten Stents in den Gallengang, 5 Stents
41.95.10↔	Plastische Rekonstruktion an der Milz, Naht	51.9a.66↔	Laparoskopische Einlage oder Wechsel von selbstexpandierenden, beschichteten Stents in den Gallengang, 6 und mehr Stents
41.95.99↔	Plastische Rekonstruktion an der Milz, sonstige	51.9a.71↔	Offen chirurgische Einlage oder Wechsel von nicht selbstexpandierendem Stent in den Gallengang, 1 Stent
51.02↔	Cholezystostomie durch Trokar	51.9a.72↔	Offen chirurgische Einlage oder Wechsel von nicht selbstexpandierenden Stents in den Gallengang, 2 und mehr Stents
51.03↔	Sonstige Cholezystostomie	51.9a.81↔	Offen chirurgische Einlage oder Wechsel von selbstexpandierendem, nicht beschichtetem Stent in den Gallengang, 1 Stent
51.31↔	Anastomose zwischen Gallenblase und hepatischen Gängen	51.9a.82↔	Offen chirurgische Einlage oder Wechsel von selbstexpandierenden, nicht beschichteten Stents in den Gallengang, 2 Stents
51.41.11↔	Inzision des Ductus choledochus mit Steinentfernung, offen chirurgisch	51.9a.83↔	Offen chirurgische Einlage oder Wechsel von selbstexpandierenden, nicht beschichteten Stents in den Gallengang, 3 Stents
51.41.21↔	Inzision des Ductus choledochus mit Steinentfernung, laparoskopisch	51.9a.84↔	Offen chirurgische Einlage oder Wechsel von selbstexpandierenden, nicht beschichteten Stents in den Gallengang, 4 Stents
51.42.11↔	Inzision des Ductus choledochus mit Behebung einer anderen Obstruktion, offen chirurgisch		
51.42.21↔	Inzision des Ductus choledochus mit Behebung einer anderen Obstruktion, laparoskopisch		
51.43↔	Einsetzen eines choledochohepatischen Katheters zur Dekompression		
51.44.11↔	Inzision des Ductus cysticus und der Ducti hepatici zur Steinentfernung, offen chirurgisch		
51.44.21↔	Inzision des Ductus cysticus und der Ducti hepatici zur Steinentfernung, laparoskopisch		
51.49.11↔	Inzision des Ductus cysticus und der Ducti hepatici zur Behebung einer Obstruktion, offen chirurgisch		
51.49.21↔	Inzision des Ductus cysticus und der Ducti hepatici zur Behebung einer Obstruktion, laparoskopisch		
51.61↔	Exzision eines Zystikusrestes		
51.62↔	Exzision der Ampulla Vateri (mit Reimplantation des Ductus choledochus)		
51.63↔	Sonstige Exzision am Ductus choledochus		
51.69↔	Exzision eines anderen Gallengangs		
51.71↔	Einfache Naht am Ductus choledochus		
51.72↔	Choledochoplastik		

51.9a.85↔	Offen chirurgische Einlage oder Wechsel von selbstexpandierenden, nicht beschichteten Stents in den Gallengang, 5 Stents	52.61↔	Totale Pankreatektomie mit partieller Gastrektomie
51.9a.86↔	Offen chirurgische Einlage oder Wechsel von selbstexpandierenden, nicht beschichteten Stents in den Gallengang, 6 und mehr Stents	52.62↔	Totale Pankreatektomie, pyloruserhaltend
51.9a.a1↔	Offen chirurgische Einlage oder Wechsel von selbstexpandierendem, beschichtetem Stent in den Gallengang, 1 Stent	52.63↔	Totale Pankreatektomie, duodenumerhaltend
51.9a.a2↔	Offen chirurgische Einlage oder Wechsel von selbstexpandierenden, beschichteten Stents in den Gallengang, 2 Stents	52.69↔	Totale Pankreatektomie, sonstige
51.9a.a3↔	Offen chirurgische Einlage oder Wechsel von selbstexpandierenden, beschichteten Stents in den Gallengang, 3 Stents	52.92↔	Sondierung des Ductus pancreaticus
51.9a.a4↔	Offen chirurgische Einlage oder Wechsel von selbstexpandierenden, beschichteten Stents in den Gallengang, 4 Stents	52.95.00↔	Sonstige Operation am Pankreas, n.n.bez.
51.9a.a5↔	Offen chirurgische Einlage oder Wechsel von selbstexpandierenden, beschichteten Stents in den Gallengang, 5 Stents	52.95.10↔	Extraktion von Stein(en) aus dem Ductus pancreaticus, offen chirurgisch
51.9a.a6↔	Offen chirurgische Einlage oder Wechsel von selbstexpandierenden, beschichteten Stents in den Gallengang, 6 und mehr Stents	52.95.11↔	Extraktion von Stein(en) aus dem Ductus pancreaticus, laparoskopisch
52.50↔	Partielle Pankreatektomie, n.n.bez.	52.95.20↔	Dilatation des Ductus pancreaticus, laparoskopisch
52.51.10↔	Proximale Pankreatektomie, pyloruserhaltend	52.95.30↔	Einlage einer Drainage in den Pankreasgang, offen chirurgisch
52.51.20↔	Proximale Pankreatektomie, duodenumerhaltend	52.95.31↔	Einlage einer Drainage in den Pankreasgang, laparoskopisch
52.51.31↔	Pankreatikoduodenale Resektion mit Teilresektion des Magens	52.95.40↔	Einlage oder Wechsel eines nicht selbstexpandierenden Stents (Prothese) in den Pankreasgang, offen chirurgisch
52.52.11↔	Distale Pankreatektomie, offen chirurgisch	52.95.41↔	Einlage oder Wechsel eines nicht selbstexpandierenden Stents (Prothese) in den Pankreasgang, laparoskopisch
52.52.12↔	Distale Pankreatektomie, laparoskopisch	52.95.50↔	Einlage oder Wechsel eines selbstexpandierenden Stents (Prothese) in den Pankreasgang, offen chirurgisch
52.54↔	Segmentresektion am Pankreaskörper	52.95.51↔	Einlage oder Wechsel eines selbstexpandierenden Stents (Prothese) in den Pankreasgang, laparoskopisch
52.59↔	Sonstige partielle Pankreatektomie	52.95.60↔	Plastische Rekonstruktion des Ductus pancreaticus, laparoskopisch
52.60↔	Totale Pankreatektomie, n.n.bez.	52.95.70↔	Plastische Rekonstruktion des Pankreas
		52.95.90↔	Sonstige endoskopische Operation am Pankreas
		52.99.00↔	Sonstige offene Operation am Pankreas, n.n.bez.
		52.99.10↔	Sonstige offene Operation am Pankreas, Dilatation des Ductus pancreaticus
		52.99.20↔	Sonstige offene Operation am Pankreas, Plastische Rekonstruktion des Ductus pancreaticus
		52.99.99↔	Sonstige offene Operation am Pankreas, sonstige

### Prozedur G12-5

54.4x.00↔	Exzision oder Destruktion von Peritonealgewebe, n.n.bez.	54.4x.12↔	Exzision von Omentum
54.4x.10↔	Exzision von Appendices epiploicae	54.4x.99↔	Exzision oder Destruktion von Peritonealgewebe, sonstige
54.4x.11↔	Exzision von Mesenterium		

### Prozedur G12-6

99.25.21‡↔	Hypertherme intraperitoneale Chemotherapie [HIPEC]	99.25.25‡↔	Intraoperative, intrathorakale Applikation einer Lösung aus Chemotherapeutikum und Fibrin des Patienten als Trägersubstanz
99.25.22‡↔	Hypertherme intrathorakale Chemotherapie [HITOC]		
99.25.23‡↔	Intraperitoneale Druckaerosol-Chemotherapie [PIPAC]		
99.25.24‡↔	Intrathorakale Druckaerosol-Chemotherapie [PITAC]		

### Prozedur G12-7

02.98.10↔	Implantation oder Wechsel einer vollständig implantierbaren Infusionspumpe zur intraventrikulären Infusion, n.n.bez.	38.06.00↔	Inzision von abdominalen Arterien, n.n.bez.
02.98.11↔	Implantation oder Wechsel einer vollständig implantierbaren Infusionspumpe zur intraventrikulären Infusion mit programmierbarem variablem Tagesprofil	38.06.10↔	Inzision von viszeralen Arterien, n.n.bez.
02.98.12↔	Implantation oder Wechsel einer vollständig implantierbaren Infusionspumpe zur intraventrikulären Infusion mit konstanter Flussrate	38.06.11↔	Inzision des Truncus coeliacus
02.98.19↔	Implantation oder Wechsel einer vollständig implantierbaren Infusionspumpe zur intraventrikulären Infusion, sonstige	38.06.12↔	Inzision der A. gastrica
03.9b.10↔	Implantation oder Wechsel einer vollständig implantierbaren Infusionspumpe zur intrathekalen und epiduralen Infusion, n.n.bez.	38.06.13↔	Inzision der A. hepatica
03.9b.11↔	Implantation oder Wechsel einer vollständig implantierbaren Infusionspumpe zur intrathekalen und epiduralen Infusion mit programmierbarem variablem Tagesprofil	38.06.14↔	Inzision der A. lienalis
03.9b.12↔	Implantation oder Wechsel einer vollständig implantierbaren Infusionspumpe zur intrathekalen und epiduralen Infusion mit konstanter Flussrate	38.06.15↔	Inzision der A. renalis
03.9b.19↔	Implantation oder Wechsel einer vollständig implantierbaren Infusionspumpe zur intrathekalen und epiduralen Infusion, sonstige	38.06.16↔	Inzision der A. mesenterialis
33.33↔	Pneumoperitoneum für Lungenkollaps	38.06.17↔	Inzision der A. lumbalis
		38.06.18↔	Inzision der A. iliaca
		38.06.19↔	Inzision von viszeralen Arterien, sonstige
		38.06.99↔	Inzision von abdominalen Arterien, sonstige
		38.07.00↔	Inzision von abdominalen Venen, n.n.bez.
		38.07.10↔	Inzision von tiefen abdominalen Venen, n.n.bez.
		38.07.11↔	Inzision der V. cava inferior
		38.07.12↔	Inzision der V. iliaca
		38.07.19↔	Inzision von tiefen abdominalen Venen, sonstige
		38.07.99↔	Inzision von abdominalen Venen, sonstige
		40.50↔	Radikale Exzision von Lymphknoten, n.n.bez.
		40.51.00↔	Radikale Exzision von axillären Lymphknoten, n.n.bez.
		40.51.10↔	Radikale Exzision von axillären Lymphknoten als selbstständiger Eingriff



40.51.11↔	Radikale Exzision von axillären Lymphknoten im Rahmen eines anderen Eingriffs	54.99.50↔	Anlegen eines temporären Bauchwandverschlusses
40.51.99↔	Radikale Exzision von axillären Lymphknoten, sonstige	54.99.60↔	Lumbotomie
40.52.00↔	Radikale Exzision von periaortalen Lymphknoten, n.n.bez.	54.99.61↔	Relumbotomie
40.52.10↔	Radikale Exzision von retroperitonealen (paraaortal, parakaval) und pelvinen Lymphknoten als selbstständiger Eingriff	54.99.81↔	Revision ohne Ersatz von Kathetern sowie automatischer, programmierbarer und wiederaufladbarer Pumpe zur kontinuierlichen Aszitesdrainage
40.52.11↔	Radikale Exzision von retroperitonealen (paraaortal, parakaval) und pelvinen Lymphknoten im Rahmen eines anderen Eingriffs	54.99.82↔	Behebung einer mechanischen Obstruktion von Kathetern einer automatischen, programmierbaren und wiederaufladbaren Pumpe zur kontinuierlichen Aszitesdrainage
40.52.99↔	Radikale Exzision von periaortalen Lymphknoten, sonstige	54.99.84↔	Wechsel der Katheter einer automatischen, programmierbaren und wiederaufladbaren Pumpe zur kontinuierlichen Aszitesdrainage
40.53.00↔	Radikale Exzision von iliakalen Lymphknoten, n.n.bez.	54.a0↔	Operationen im Retroperitonealraum, n.n.bez.
40.53.10↔	Radikale Exzision von iliakalen Lymphknoten als selbstständiger Eingriff	54.a1↔	Exzision und Destruktion von retroperitoneal gelegenen Gewebe
40.53.11↔	Radikale Exzision von iliakalen Lymphknoten im Rahmen eines anderen Eingriffs	54.a9↔	Operationen im Retroperitonealraum, sonstige
40.53.99↔	Radikale Exzision von iliakalen Lymphknoten, sonstige	59.00↔	Retroperitoneale Dissektion, n.n.bez.
40.54.00↔	Radikale Exzision von inguinalen Lymphknoten, n.n.bez.	59.19↔	Sonstige Inzision am perivesikalen Gewebe
40.54.10↔	Radikale Exzision von inguinalen Lymphknoten als selbstständiger Eingriff	59.91↔	Exzision am perirenal oder perivesikalen Gewebe
40.54.11↔	Radikale Exzision von inguinalen Lymphknoten im Rahmen eines anderen Eingriffs	59.92↔	Sonstige Operationen am perirenal oder perivesikalen Gewebe
40.54.99↔	Radikale Exzision von inguinalen Lymphknoten, sonstige	69.19↔	Sonstige Exzision oder Destruktion an Uterus und uterinem Halteapparat
40.59.00↔	Radikale Exzision anderer Lymphknoten, n.n.bez.	70.32.00↔	Lokale Exzision oder Destruktion von Läsion oder Gewebe im Douglasraum, n.n.bez.
40.59.10↔	Radikale Exzision anderer Lymphknoten als selbstständiger Eingriff, n.n.bez.	70.32.11↔	Lokale Destruktion von Läsion oder Gewebe im Douglasraum
40.59.11↔	Radikale Exzision mediastinaler Lymphknoten als selbstständiger Eingriff	70.32.99↔	Lokale Exzision oder Destruktion von Läsion oder Gewebe im Douglasraum, sonstige
40.59.12↔	Radikale Exzision peribronchialer Lymphknoten als selbstständiger Eingriff	70.92.00↔	Sonstige Operationen am Douglasraum, n.n.bez.
40.59.19↔	Radikale Exzision anderer Lymphknoten als selbstständiger Eingriff, sonstige	70.92.10↔	Enterolytrotzelenplastik
40.59.20↔	Radikale Exzision anderer Lymphknoten im Rahmen eines anderen Eingriffs, n.n.bez.	70.92.99↔	Sonstige Operationen am Douglasraum, sonstige
40.59.21↔	Radikale Exzision mediastinaler Lymphknoten im Rahmen eines anderen Eingriffs	70.93↔	Sonstige Operationen am Douglasraum mit Transplantat oder Prothese
40.59.22↔	Radikale Exzision peribronchialer Lymphknoten im Rahmen eines anderen Eingriffs	86.7e.21↔	Revision von gestielter regionaler Lappenplastik, am Kopf
40.59.29↔	Radikale Exzision anderer Lymphknoten im Rahmen eines anderen Eingriffs, sonstige	86.7e.26↔	Revision von gestielter regionaler Lappenplastik, an der Hand
40.59.99↔	Radikale Exzision anderer Lymphknoten, sonstige	86.7e.2d↔	Revision von gestielter regionaler Lappenplastik, am Fuss
40.9x.00↔	Sonstige Operationen an lymphatischen Strukturen, n.n.bez.	86.7e.2e↔	Revision von gestielter regionaler Lappenplastik, an anderer Lokalisation
40.9x.10↔	Anastomose zur Beseitigung eines Lymphödems	86.7e.31↔	Revision von gestielter Fernlappenplastik, am Kopf
40.9x.20↔	Inzision einer Lymphozele	86.7e.36↔	Revision von gestielter Fernlappenplastik, an der Hand
40.9x.30↔	Drainage eines Lymphödems	86.7e.3d↔	Revision von gestielter Fernlappenplastik, am Fuss
40.9x.40↔	Therapeutische perkutane Punktion einer Lymphozele	86.7e.3e↔	Revision von gestielter Fernlappenplastik, an anderer Lokalisation
40.9x.99↔	Sonstige Operationen an lymphatischen Strukturen, sonstige	86.7e.41↔	Revision von einer Plastik mit freien Lappen mit mikrovaskulärer Anastomosierung, am Kopf
50.14↔	Laparoskopische Leberbiopsie	86.7e.46↔	Revision von einer Plastik mit freien Lappen mit mikrovaskulärer Anastomosierung, an der Hand
54.11↔	Probelaparotomie	86.7e.4d↔	Revision von einer Plastik mit freien Lappen mit mikrovaskulärer Anastomosierung, am Fuss
54.12.00↔	Relaparotomie, n.n.bez.	86.7e.4e↔	Revision von einer Plastik mit freien Lappen mit mikrovaskulärer Anastomosierung, an anderer Lokalisation
54.12.10↔	Second-look-Laparotomie	86.88.i1↔	Operative Anlage oder Wechsel eines Systems zur Vakuumversiegelung in Regional- oder Allgemeinanästhesie, tiefreichend, an Knochen und Gelenken der Extremitäten
54.12.11↔	Laparotomie zur Stillung einer postoperativen Blutung	86.88.i2↔	Operative Anlage oder Wechsel eines Systems zur Vakuumversiegelung in Regional- oder Allgemeinanästhesie, tiefreichend, an Thorax, Mediastinum und Sternum
54.12.99↔	Relaparotomie, sonstige	86.88.i3↔	Operative Anlage oder Wechsel eines Systems zur Vakuumversiegelung in Regional- oder Allgemeinanästhesie, am offenen Abdomen
54.13↔	Laparotomie mit Drainage	86.88.i4↔	Operative Anlage oder Wechsel eines Systems zur Vakuumversiegelung in Regional- oder Allgemeinanästhesie, endorektal
54.19↔	Sonstige Laparotomie	86.88.i5↔	Operative Anlage oder Wechsel eines Systems zur Vakuumversiegelung in Regional- oder Allgemeinanästhesie, an Haut und Subkutangewebe
54.4x.00↔	Exzision oder Destruktion von Peritonealgewebe, n.n.bez.	86.88.i6↔	Operative Anlage oder Wechsel eines Systems zur Vakuumversiegelung in Regional- oder Allgemeinanästhesie, an anderer Lokalisation
54.4x.10↔	Exzision von Appendices epiploicae	92.27.00↔	Implantation oder Einsetzen radioaktiver Elemente (Brachytherapie mit umschlossenen Radionukliden), Körperoberfläche, sonstiger oder n.n.bez. Applikationsort
54.4x.11↔	Exzision von Mesenterium		
54.4x.12↔	Exzision von Omentum		
54.4x.99↔	Exzision oder Destruktion von Peritonealgewebe, sonstige		
54.62↔	Verzögerter Verschluss einer granulierenden Abdominalwunde		
54.74↔	Sonstige Rekonstruktion am Omentum		
54.92↔	Entfernen eines Fremdkörpers aus der Peritonealhöhle		
54.94↔	Formung eines peritoneovaskulären Shunts		
54.99.00↔	Sonstige Operationen in der Abdominal-Region, n.n.bez.		
54.99.09↔	Sonstige Operationen in der Abdominal-Region, sonstige		
54.99.30↔	Resektion von Gewebe in der Bauchregion ohne sichere Organzuordnung		
54.99.31↔	Debulking über Laparotomie		
54.99.40↔	Revision einer kutaneoperitonealen Fistel (Katheterverweilsystem)		
54.99.41↔	Entfernung oder Verschluss einer kutaneoperitonealen Fistel (Katheterverweilsystem)		

92.27.10↔	Implantation oder Einsetzen radioaktiver Elemente (Brachytherapie mit umschlossenen Radionukliden), weibliche Geschlechtsorgane, n.n.bez.	92.28.23↔	Radioimmuntherapie mit sonstigen Antikörpern, parenteral
92.27.11↔	Implantation oder Einsetzen radioaktiver Elemente (Brachytherapie mit umschlossenen Radionukliden), intrauterin	92.28.31↔	Selektive intravasculäre Radiochemoembolisation mit I-131-Lipiodol
92.27.12↔	Implantation oder Einsetzen radioaktiver Elemente (Brachytherapie mit umschlossenen Radionukliden), intravaginal	92.28.32↔	Selektive intravasculäre Radionuklidtherapie (SIRT) durch Embolisation von Yttrium-90-markierten Mikrosphären
92.27.13↔	Implantation oder Einsetzen radioaktiver Elemente (Brachytherapie mit umschlossenen Radionukliden), intrauterin und intravaginal kombiniert	92.28.33↔	Endovaskuläre Brachytherapie mit Rhenium-188
92.27.21↔	Implantation oder Einsetzen radioaktiver Elemente (Brachytherapie mit umschlossenen Radionukliden), Körperoberfläche	92.28.99↔	Injektion, Instillation oder orale Gabe von Radioisotopen, sonstige
92.27.22↔	Implantation oder Einsetzen radioaktiver Elemente (Brachytherapie mit umschlossenen Radionukliden), intrakavitär	92.29.11↔	Interstitielle Brachytherapie mit Implantation von entfernbaren Strahlern in einer Ebene, niedrige Dosisleistung
92.27.23↔	Implantation oder Einsetzen radioaktiver Elemente (Brachytherapie mit umschlossenen Radionukliden), intraluminal	92.29.12↔	Interstitielle Brachytherapie mit Implantation von entfernbaren Strahlern in einer Ebene, gepulste Dosisleistung (Pulsed dose rate)
92.27.30↔	Implantation oder Einsetzen radioaktiver Elemente (Brachytherapie mit umschlossenen Radionukliden), Gefäss n.n.bez.	92.29.13↔	Interstitielle Brachytherapie mit Implantation von entfernbaren Strahlern in einer Ebene, hohe Dosisleistung
92.27.31↔	Implantation oder Einsetzen radioaktiver Elemente (Brachytherapie mit umschlossenen Radionukliden), Koronargefäss	92.29.19↔	Interstitielle Brachytherapie mit Implantation von entfernbaren Strahlern in einer Ebene, sonstige
92.27.39↔	Implantation oder Einsetzen radioaktiver Elemente (Brachytherapie mit umschlossenen Radionukliden), sonstiges Gefäss	92.29.21↔	Interstitielle Brachytherapie mit Volumenimplantation von entfernbaren Strahlern in mehreren Ebenen, niedrige Dosisleistung
92.27.40↔	Implantation oder Einsetzen radioaktiver Elemente (Brachytherapie mit umschlossenen Radionukliden), intraoperativ	92.29.22↔	Interstitielle Brachytherapie mit Volumenimplantation von entfernbaren Strahlern in mehreren Ebenen, gepulste Dosisleistung (Pulsed dose rate)
92.27.70↔	Radioaktive Moulagen, n.n.bez.	92.29.23↔	Interstitielle Brachytherapie mit Volumenimplantation von entfernbaren Strahlern in mehreren Ebenen, hohe Dosisleistung
92.27.71↔	Radioaktive Moulagen, Konstruktion und Applikation von oberflächlichen radioaktiven Moulagen	92.29.24↔	Brachytherapie mit Implantation von entfernbaren Strahlern in mehreren Ebenen, hohe Dosisleistung, intraoperativ
92.27.72↔	Radioaktive Moulagen, Konstruktion und Applikation von nicht auf der Körperoberfläche verwendeten Applikatoren	92.29.29↔	Interstitielle Brachytherapie mit Volumenimplantation von entfernbaren Strahlern in mehreren Ebenen, sonstige
92.27.73↔	Radioaktive Moulagen, Konstruktion und Applikation von Augenapplikatoren	92.29.31↔	Interstitielle Brachytherapie mit Implantation von permanenten Strahlern, bis 10 Quellen
92.27.79↔	Radioaktive Moulagen, sonstige	92.29.32↔	Interstitielle Brachytherapie mit Implantation von permanenten Strahlern, von 11 bis 15 Quellen
92.28.00↔	Injektion, Instillation oder orale Gabe von Radioisotopen, n.n.bez.	92.29.33↔	Interstitielle Brachytherapie mit Implantation von permanenten Strahlern, von 16 bis 20 Quellen
92.28.01↔	Instillation von offenen Radionukliden in Gelenke	92.29.34↔	Interstitielle Brachytherapie mit Implantation von permanenten Strahlern, von 21 bis 25 Quellen
92.28.02↔	Radiojodtherapie bis 1,2 GBq I-131, ohne Gabe von rekombinantem Thyreotropin (rh-TSH)	92.29.35↔	Interstitielle Brachytherapie mit Implantation von permanenten Strahlern, von 26 bis 30 Quellen
92.28.03↔	Radiojodtherapie bis 1,2 GBq I-131, mit Gabe von rekombinantem Thyreotropin (rh-TSH)	92.29.36↔	Interstitielle Brachytherapie mit Implantation von permanenten Strahlern, von 31 bis 35 Quellen
92.28.04↔	Radiojodtherapie über 1,2 bis unter 5 GBq I-131, ohne Gabe von rekombinantem Thyreotropin (rh-TSH)	92.29.37↔	Interstitielle Brachytherapie mit Implantation von permanenten Strahlern, von 36 bis 40 Quellen
92.28.05↔	Radiojodtherapie über 1,2 bis unter 5 GBq I-131, mit Gabe von rekombinantem Thyreotropin (rh-TSH)	92.29.38↔	Interstitielle Brachytherapie mit Implantation von permanenten Strahlern, von 41 bis 45 Quellen
92.28.06↔	Radiojodtherapie mit 5 und mehr GBq I-131, ohne Gabe von rekombinantem Thyreotropin (rh-TSH)	92.29.39↔	Interstitielle Brachytherapie mit Implantation von permanenten Strahlern, von 46 bis 50 Quellen
92.28.07↔	Radiojodtherapie mit 5 und mehr GBq I-131, mit Gabe von rekombinantem Thyreotropin (rh-TSH)	92.29.3a↔	Interstitielle Brachytherapie mit Implantation von permanenten Strahlern, von 51 bis 55 Quellen
92.28.11↔	Therapie mit offenen Radionukliden bei Knochenmetastasen	92.29.3b↔	Interstitielle Brachytherapie mit Implantation von permanenten Strahlern, von 56 bis 60 Quellen
92.28.13↔	Radiorezeptortherapie mit DOTA-konjugierten Somatostatin-Analoga	92.29.3c↔	Interstitielle Brachytherapie mit Implantation von permanenten Strahlern, von 61 bis 65 Quellen
92.28.20↔	Radioimmuntherapie mit 90Y-Ibritumomab-Tiuxetan, parenteral	92.29.3d↔	Interstitielle Brachytherapie mit Implantation von permanenten Strahlern, von 66 bis 70 Quellen
92.28.21↔	Gabe von Jod-131-MIBG (Metajodbenzylguanidin) parenteral	92.29.3e↔	Interstitielle Brachytherapie mit Implantation von permanenten Strahlern, von 71 und mehr Quellen
92.28.22↔	Radioimmuntherapie mit Jod 131 [I-131] Tositumomab, parenteral		

## Prozedur G12-8

00.63↔	Perkutanes Einsetzen von Stent(s) an A. carotis	00.67.20↔	Perkutanes Einsetzen von Gefässstent(s) in die V. porta
00.64↔	Perkutanes Einsetzen von Stent(s) an sonstigen präzerebralen (extrakraniellen) Arterien	00.67.99↔	Perkutanes Einsetzen von zentralen Gefässstent(s), sonstige
00.65.00↔	Perkutanes Einsetzen von sonstigem(n) intrakraniellen vaskulären Stent(s), n.n.bez.	39.50.00↔	Angioplastik oder Atherektomie an sonstigem(n) Nicht-Herzkranzgefäss(en), n.n.bez.
00.65.11↔	Perkutanes transluminale Einsetzen von intrakraniellen vaskulären Mikrostant(s)	39.50.10↔	Angioplastik oder Atherektomie an sonstigem(n) Nicht-Herzkranzgefäss(en) mit Ballon, n.n.bez.
00.65.99↔	Perkutanes Einsetzen von sonstigem(n) intrakraniellen vaskulären Stent(s), sonstige	39.50.11↔	Angioplastik oder Atherektomie an sonstigem(n) Nicht-Herzkranzgefäss(en) mit einfacher Ballon
00.67.00↔	Perkutanes Einsetzen von zentralen Gefässstent(s), n.n.bez.	39.50.12↔	Angioplastik oder Atherektomie an sonstigem(n) Nicht-Herzkranzgefäss(en) mit cutting Ballon
00.67.10↔	Perkutanes Einsetzen von Gefässstent(s) in die V. cava		

39.50.13↔	Angioplastik oder Atherektomie an sonstigem(n) Nicht-Herzkranzgefäss(en) mit Kryoplastie-Ballon	39.73.00↔	Endovaskuläre Implantation eines Grafts an der thorakalen Aorta, n.n.bez.
39.50.14↔	Angioplastik oder Atherektomie an sonstigem(n) Nicht-Herzkranzgefäss(en) mit Drug eluting Ballon	39.73.10↔	Endovaskuläre Implantation eines Grafts in die Aorta thoracica, ohne Fenestrierung oder Seitenarm
39.50.19↔	Angioplastik oder Atherektomie an sonstigem(n) Nicht-Herzkranzgefäss(en) mit sonstiger Ballon	39.73.11↔	Endovaskuläre Implantation eines Grafts in die Aorta thoracica, mit Fenestrierung oder Seitenarm
39.50.20↔	Angioplastik Blade- Laserangioplastie an sonstigem(n) Nicht-Herzkranzgefäss(en)	39.73.20↔	Endovaskuläre Implantation eines Grafts in die Aorta thoracoabdominalis
39.50.21↔	Angioplastik Thrombektomie an sonstigem(n) Nicht-Herzkranzgefäss(en)	39.73.99↔	Endovaskuläre Implantation eines Grafts an der thorakalen Aorta, sonstige
39.50.99↔	Angioplastik oder Atherektomie an sonstigem(n) Nicht-Herzkranzgefäss(en), sonstige	39.75.01↔	Perkutan-transluminale Gefässintervention, sonstige Gefässe, Fremdkörperentfernung mit Bergekatheter, Körbchenkatheter, etc.
39.52.99↔	Sonstige Korrektur eines Aneurysmas, sonstige	39.75.10↔	Perkutan-transluminale Gefässintervention, sonstige Gefässe, Kathetersysteme zu Rekanalisation von Totalverschlüssen
39.71.00↔	Endovaskuläre Implantation eines Grafts in Aorta abdominalis, n.n.bez.	39.75.11↔	Perkutan-transluminale Gefässintervention, sonstige Gefässe, Rotationstherombektomie
39.71.10↔	Endovaskuläre Implantation eines Grafts in Aorta abdominalis, aortiliakal, ohne Fenestrierung oder Seitenarm	39.75.12↔	Perkutan-transluminale Gefässintervention, sonstige Gefässe, Laserangioplastie
39.71.11↔	Endovaskuläre Implantation eines Grafts in Aorta abdominalis, aortiliakal, mit Fenestrierung oder Seitenarm	39.75.13↔	Perkutan-transluminale Gefässintervention, sonstige Gefässe, Anti-Embolie-System (periphere oder viszerale Gefässe)
39.71.12↔	Endovaskuläre Implantation eines Grafts in Aorta abdominalis, Bifurkationsprothese, aortobiliakal, ohne Fenestrierung oder Seitenarm	39.75.14↔	Perkutan-transluminale Gefässintervention, sonstige Gefässe, Atherektomie
39.71.13↔	Endovaskuläre Implantation eines Grafts in Aorta abdominalis, Bifurkationsprothese, aortobiliakal, mit Fenestrierung oder Seitenarm	39.75.15↔	Perkutan-transluminale Gefässintervention, sonstige Gefässe, selektive Thrombolyse
39.71.14↔	Endovaskuläre Implantation eines Grafts in Aorta abdominalis, Rohrprothese, aortal, ohne Fenestrierung oder Seitenarm	39.75.16↔	Perkutan-transluminale Gefässintervention sonstige Gefässe, selektive Thrombolyse, ultraschallunterstützt
39.71.15↔	Endovaskuläre Implantation eines Grafts in Aorta abdominalis, Rohrprothese, aortal, mit Fenestrierung oder Seitenarm	39.75.30↔	Zerebrale Perfusionssaugmentation durch partielle endoaortale Ballonokklusion
39.71.99↔	Endovaskuläre Implantation eines Grafts in Aorta abdominalis, sonstige	39.76.50↔	Perkutane selektive Thrombolyse an extrakraniellen Gefässen des Kopfes und Halses
39.72.00↔	Endovaskuläre plastische Rekonstruktion oder Okklusion von Gefässen am Kopf und Hals, n.n.bez.	39.76.70↔	Perkutane endovaskuläre Fremdkörperentfernung aus extrakraniellen Gefässen des Kopfes und Halses
39.72.10↔	Selektive Embolisation von intrakraniellen Gefässen, n.n.bez.	39.77.50↔	Perkutane selektive Thrombolyse von intrakranialem(n) Gefäss(en)
39.72.11↔	Selektive Embolisation von intrakraniellen Gefässen mit Partikeln oder Metallspiralen	39.77.70↔	Perkutane endovaskuläre Fremdkörperentfernung aus intrakranialem(n) Gefäss(en)
39.72.12↔	Selektive Embolisation von intrakraniellen Gefässen mit embolisierenden Flüssigkeiten, ablösbaren Ballons oder Schirmen	39.79.11↔	Endovaskuläre Implantation eines Grafts an Viszeralgefässen
39.72.13↔	Selektive Embolisation von intrakraniellen Gefässen durch Stents als Flow-Diverter	39.79.12↔	Endovaskuläre Implantation eines Grafts an Gefässen des Beckens
39.72.14↔	Selektive Embolisation von intrakraniellen Gefässen mit adhäsivem Embolisat	39.79.13↔	Endovaskuläre Implantation eines Grafts an abdominalen Gefässen
39.72.19↔	Selektive Embolisation von intrakraniellen Gefässen, sonstige	39.79.19↔	Endovaskuläre Implantation eines Grafts an sonstigen Gefässen, sonstige
39.72.20↔	Selektive Embolisation von extrakraniellen Gefässen des Kopfes und des Halses, n.n.bez.	39.79.20↔	Coil-Embolisation oder -Verschluss von sonstigen Gefässen, n.n.bez.
39.72.21↔	Selektive Embolisation von extrakraniellen Gefässen des Kopfes und des Halses mit Partikeln oder Metallspiralen	39.79.21↔	Coil-Embolisation oder -Verschluss von Gefässen der oberen Extremitäten
39.72.22↔	Selektive Embolisation von extrakraniellen Gefässen des Kopfes und des Halses mit embolisierenden Flüssigkeiten, ablösbaren Ballons oder Schirmen	39.79.22↔	Coil-Embolisation oder -Verschluss der Aorta
39.72.24↔	Selektive Embolisation von extrakraniellen Gefässen des Kopfes und des Halses mit adhäsivem Embolisat	39.79.24↔	Coil-Embolisation oder -Verschluss von thorakalen Gefässen
39.72.29↔	Selektive Embolisation von extrakraniellen Gefässen des Kopfes und des Halses, sonstige	39.79.25↔	Coil-Embolisation oder -Verschluss von viszeralen Gefässen
39.72.30↔	Perkutan-transluminale Embolisation einer Gefässmissbildung durch Mikrokatheter, n.n.bez.	39.79.26↔	Coil-Embolisation oder -Verschluss von abdominalen Gefässen
39.72.31↔	Perkutan-transluminale Embolisation einer Gefässmissbildung durch Mikrokatheter, Verwendung von einem Mikrokatheter	39.79.27↔	Coil-Embolisation oder -Verschluss von Gefässen der unteren Extremitäten
39.72.32↔	Perkutan-transluminale Embolisation einer Gefässmissbildung durch Mikrokatheter, Verwendung von zwei Mikrokathetern	39.79.28↔	Coil-Embolisation oder -Verschluss von spinalen Gefässen
39.72.33↔	Perkutan-transluminale Embolisation einer Gefässmissbildung durch Mikrokatheter, Verwendung von drei Mikrokathetern	39.79.29↔	Coil-Embolisation oder -Verschluss von sonstigen Gefässen, sonstige
39.72.34↔	Perkutan-transluminale Embolisation einer Gefässmissbildung durch Mikrokatheter, Verwendung von vier Mikrokathetern	39.79.30↔	Selektive Embolisation mit embolisierenden Flüssigkeiten von sonstigen Gefässen, n.n.bez.
39.72.35↔	Perkutan-transluminale Embolisation einer Gefässmissbildung durch Mikrokatheter, Verwendung von fünf Mikrokathetern	39.79.31↔	Selektive Embolisation mit embolisierenden Flüssigkeiten von Gefässen der oberen Extremitäten
39.72.36↔	Perkutan-transluminale Embolisation einer Gefässmissbildung durch Mikrokatheter, Verwendung von 6 und mehr Mikrokathetern	39.79.32↔	Selektive Embolisation mit embolisierenden Flüssigkeiten der Aorta
39.72.99↔	Endovaskuläre plastische Rekonstruktion oder Okklusion von Gefässen am Kopf und Hals, sonstige	39.79.34↔	Selektive Embolisation mit embolisierenden Flüssigkeiten von thorakalen Gefässen
		39.79.35↔	Selektive Embolisation mit embolisierenden Flüssigkeiten von viszeralen Gefässen
		39.79.36↔	Selektive Embolisation mit embolisierenden Flüssigkeiten von abdominalen Gefässen
		39.79.37↔	Selektive Embolisation mit embolisierenden Flüssigkeiten von Gefässen der unteren Extremitäten
		39.79.38↔	Selektive Embolisation mit embolisierenden Flüssigkeiten von spinalen Gefässen



- 39.79.39↔ Selektive Embolisation mit embolisierenden Flüssigkeiten von sonstigen Gefässen, sonstige
- 39.79.40↔ Selektive Embolisation mit ablösbaren Ballons von sonstigen Gefässen, n.n.bez.
- 39.79.41↔ Selektive Embolisation mit ablösbaren Ballons von Gefässen der oberen Extremitäten
- 39.79.42↔ Selektive Embolisation mit ablösbaren Ballons der Aorta
- 39.79.44↔ Selektive Embolisation mit ablösbaren Ballons von thorakalen Gefässen
- 39.79.45↔ Selektive Embolisation mit ablösbaren Ballons von viszeralen Gefässen
- 39.79.46↔ Selektive Embolisation mit ablösbaren Ballons von abdominalen Gefässen
- 39.79.47↔ Selektive Embolisation mit ablösbaren Ballons von spinalen Gefässen
- 39.79.48↔ Selektive Embolisation mit ablösbaren Ballons von Gefässen der unteren Extremitäten
- 39.79.49↔ Selektive Embolisation mit ablösbaren Ballons von sonstigen Gefässen, sonstige
- 39.79.50↔ Selektive Embolisation mit Schirmen von sonstigen Gefässen, n.n.bez.
- 39.79.51↔ Selektive Embolisation mit Schirmen von Gefässen der oberen Extremitäten
- 39.79.52↔ Selektive Embolisation mit Schirmen der Aorta
- 39.79.54↔ Selektive Embolisation mit Schirmen von thorakalen Gefässen
- 39.79.55↔ Selektive Embolisation mit Schirmen von viszeralen Gefässen
- 39.79.56↔ Selektive Embolisation mit Schirmen von abdominalen Gefässen
- 39.79.57↔ Selektive Embolisation mit Schirmen von Gefässen der unteren Extremitäten
- 39.79.58↔ Selektive Embolisation mit Schirmen von spinalen Gefässen
- 39.79.59↔ Selektive Embolisation mit Schirmen von sonstigen Gefässen, sonstige
- 39.79.60↔ Selektive Embolisation mit Partikeln von sonstigen Gefässen, n.n.bez.
- 39.79.61↔ Selektive Embolisation mit Partikeln von Gefässen der oberen Extremitäten
- 39.79.62↔ Selektive Embolisation mit Partikeln der Aorta
- 39.79.64↔ Selektive Embolisation mit Partikeln von thorakalen Gefässen
- 39.79.65↔ Selektive Embolisation mit Partikeln von viszeralen Gefässen
- 39.79.66↔ Selektive Embolisation mit Partikeln von abdominalen Gefässen
- 39.79.67↔ Selektive Embolisation mit Partikeln von Gefässen der unteren Extremitäten
- 39.79.68↔ Selektive Embolisation mit Partikeln von spinalen Gefässen
- 39.79.69↔ Selektive Embolisation mit Partikeln von sonstigen Gefässen, sonstige
- 39.79.70↔ Kathetertechnischer Verschluss von Arterien mittels Laser, sonstigen Gefässen, n.n.bez.
- 39.79.71↔ Kathetertechnischer Verschluss mittels Laser, an Arterien der oberen Extremitäten
- 39.79.72↔ Kathetertechnischer Verschluss mittels Laser, an der Aorta
- 39.79.74↔ Kathetertechnischer Verschluss mittels Laser, an thorakalen Gefässen
- 39.79.75↔ Kathetertechnischer Verschluss mittels Laser, an Gefässen der unteren Extremitäten
- 39.79.76↔ Kathetertechnischer Verschluss mittels Laser, an viszeralen Gefässen
- 39.79.77↔ Kathetertechnischer Verschluss mittels Laser, an abdominalen Gefässen
- 39.79.79↔ Kathetertechnischer Verschluss von Arterien mittels Laser, sonstige Gefässe, sonstige
- 39.79.80↔ Kathetertechnischer Verschluss von Arterien mittels Radiofrequenz, sonstige Gefässe, n.n.bez.
- 39.79.81↔ Kathetertechnischer Verschluss mittels Radiofrequenz an Arterien der oberen Extremitäten
- 39.79.82↔ Kathetertechnischer Verschluss mittels Radiofrequenz an der Aorta
- 39.79.84↔ Kathetertechnischer Verschluss mittels Radiofrequenz an thorakalen Gefässen
- 39.79.85↔ Kathetertechnischer Verschluss mittels Radiofrequenz an Gefässen der unteren Extremitäten
- 39.79.86↔ Kathetertechnischer Verschluss mittels Radiofrequenz an viszeralen Gefässen
- 39.79.87↔ Kathetertechnischer Verschluss mittels Radiofrequenz an abdominalen Gefässen
- 39.79.89↔ Kathetertechnischer Verschluss mittels Radiofrequenz an sonstigen Gefässen, sonstige
- 39.90.00↔ Einsetzen von peripheren Gefässstent(s) ohne Medikamenten-Freisetzung, n.n.bez.
- 39.90.10↔ Einsetzen von Gefässstent(s) in nicht-kardiale Gefässe, bare Stents
- 39.90.11↔ Einsetzen von Gefässstent(s) in nicht-kardiale Gefässe, bioresorbierbare Stents
- 39.90.12↔ Einsetzen von Gefässstent(s) in nicht-kardiale Gefässe, grosslumige Stents n.n.bez.
- 39.90.13↔ Einsetzen von Gefässstent(s) in nicht-kardiale Gefässe, grosslumige Stents ungecovered
- 39.90.14↔ Einsetzen von Gefässstent(s) in nicht-kardiale Gefässe, Grosslumige Stents gecovered
- 39.90.15↔ Einsetzen von Gefässstent(s) in nicht-kardiale Gefässe, gecovered Stents (Stentgrafts) in nicht-aneurysmatischen Gefässen
- 39.90.16↔ Einsetzen von Gefässstent(s) in nichtkardiale Gefässe, gecoverte Stent-Grafts mit bioaktiver Oberfläche
- 39.90.17↔ Einsetzen von peripheren Gefässstent(s), Multilayerstents
- 39.90.19↔ Einsetzen von Gefässstent(s) in nicht-kardiale Gefässe, sonstige Stents
- 39.90.30↔ Einsetzen von überlangen Stent(s) (>10 cm) in nicht-kardiale Gefässe, n.n.bez.
- 39.90.31↔ Einsetzen von überlangen bare Stent(s) (>10 cm) in nicht-kardiale Gefässe
- 39.90.32↔ Einsetzen von überlangen covered Stent(s) (>10 cm) in nicht-kardiale Gefässe
- 39.90.39↔ Einsetzen von überlangen Stent(s) (>10 cm) in nicht-kardiale Gefässe, sonstige
- 39.90.99↔ Einsetzen von peripheren Gefässstent(s) ohne Medikamenten-Freisetzung, sonstige
- 44.44↔ Katheterembolisation zur Blutstillung in Magen oder Duodenum

**ADRG G13** **Andere Eingriffe an Darm oder Enterostoma mit äusserst schweren CC**

Prozedur in Tabelle G13-1 und PCCL > 3

**DRG G13Z** **Andere Eingriffe an Darm oder Enterostoma mit äusserst schweren CC**

**Prozedur G13-1**

- 45.31↔ Sonstige lokale Exzision einer Läsion im Duodenum
- 45.32↔ Sonstige Destruktion einer Läsion im Duodenum
- 45.33↔ Lokale Exzision von Läsion oder Gewebe im Dünndarm, ausser Duodenum
- 45.34↔ Sonstige Destruktion einer Läsion im Dünndarm, ausser Duodenum
- 45.49↔ Sonstige Destruktion einer Läsion im Dickdarm
- 46.02↔ Resektion eines exteriorisierten Dünndarmsegments
- 46.04↔ Resektion eines exteriorisierten Dickdarmsegments
- 46.12.11↔ Endständige Kolostomie, offen chirurgisch
- 46.12.12↔ Endständige Kolostomie, laparoskopisch
- 46.15.11↔ Doppelläufige Kolostomie, offen chirurgisch

46.15.12↔	Doppelläufige Kolostomie, laparoskopisch	46.42.22↔	Plastische Rekonstruktion einer Parastomalhernie, laparoskopisch, mit Implantation von Membranen oder Netzen
46.25.11↔	Endständige Jejunostomie und Ileostomie, offen chirurgisch	46.43.00↔	Sonstige Revision eines künstlichen Dickdarstomas, n.n.bez.
46.25.12↔	Endständige Jejunostomie und Ileostomie, laparoskopisch	46.43.10↔	Plastische Erweiterung oder Einengung eines Kolostomas
46.26.11↔	Doppelläufige Jejunostomie und Ileostomie, offen chirurgisch	46.43.11↔	Neueinpflanzung eines Kolostomas
46.26.12↔	Doppelläufige Jejunostomie und Ileostomie, laparoskopisch	46.43.12↔	Abtragung des vorverlagerten Teiles eines Kolostomas
46.29↔	Jejunostomie und Ileostomie, sonstige	46.43.20↔	Umwandlung eines Kolostomas in ein kontinentes Stoma
46.40↔	Revision eines intestinalen Stomas, n.n.bez.	46.43.99↔	Sonstige Revision eines künstlichen Dickdarstomas, sonstige
46.41.00↔	Revision eines Dünndarm-Stomas, n.n.bez.	46.79.10↔	Naht einer sonstigen Darmverletzung
46.41.10↔	Plastische Erweiterung oder Einengung eines Dünndarm-Stomas	46.79.21↔	Verschluss einer sonstigen Darmfistel, offen chirurgisch
46.41.11↔	Neueinpflanzung eines Dünndarm-Stomas	46.79.22↔	Verschluss einer sonstigen Darmfistel, laparoskopisch
46.41.12↔	Abtragung des vorverlagerten Teiles eines Dünndarm-Stomas	46.79.30↔	Erweiterungs- und Verschmälerungsplastik am Darm
46.41.20↔	Umwandlung eines Dünndarm-Stomas in ein kontinentes Stoma	46.79.31↔	Longitudinale Darmverlängerung nach Bianchi
46.41.99↔	Revision eines Dünndarm-Stomas, sonstige	46.79.32↔	Serielle transverse Enteroplastie [STEP]
46.42.00↔	Plastische Rekonstruktion einer Parastomalhernie, n.n.bez.	46.79.39↔	Sonstige Darmverlängerung
46.42.09↔	Plastische Rekonstruktion einer Parastomalhernie, sonstige	46.79.40↔	Anlegen eines Reservoirs, Dünndarm
46.42.11↔	Plastische Rekonstruktion einer Parastomalhernie, offen chirurgisch, ohne Implantation von Membranen oder Netzen	46.79.41↔	Anlegen eines Reservoirs, Dickdarm
46.42.12↔	Plastische Rekonstruktion einer Parastomalhernie, offen chirurgisch, mit Implantation von Membranen oder Netzen	46.79.50↔	Revision eines Reservoirs, Dünndarm
46.42.21↔	Plastische Rekonstruktion einer Parastomalhernie, laparoskopisch, ohne Implantation von Membranen oder Netzen	46.79.51↔	Revision eines Reservoirs, Dickdarm
		48.79↔	Sonstige Rekonstruktion am Rektum
		48.93↔	Verschluss einer perirektalen Fistel

**ADRG G16****Komplexe Rektumresektion oder Eviszeration des kl. Beckens oder Eingriffe bei bösartiger Neubildung oder Strahlentherapie mit grossem abdominellen Eingriff**

Prozedur in Tabelle G16-2 oder Prozedur in Tabelle G16-3 und Prozedur in Tabelle G16-4 oder Prozedur in Tabelle G16-5 oder Definition der DRG (G18A und Nebendiagnose in Tabelle G16-1 oder Prozedur in Tabelle G16-6 und mindestens eine Prozedur in Tabelle G16-7

**DRG G16A****Komplexe Rektumresektion mit Lebermetastasen Chirurgie oder komplizierenden Prozeduren oder Eviszeration des kl. Beckens oder Strahlentherapie mit grossem abdominellen Eingriff**

Prozedur in Tabelle G16-8 oder Komplizierende Prozeduren oder Prozedur in Tabelle G16-5 oder Prozedur in Tabelle G16-6 und mindestens eine Prozedur in Tabelle G16-7

**DRG G16B****Komplexe Rektumresektion ohne Lebermetastasen Chirurgie, ohne komplizierende Prozeduren ohne Eviszeration des kl. Beckens, ohne Strahlentherapie mit grossem abdominellen Eingriff****Nebendiagnose G16-1**

C15.0	Bösartige Neubildung: Zervikaler Ösophagus	C18.3	Bösartige Neubildung: Flexura coli dextra [hepatica]
C15.1	Bösartige Neubildung: Thorakaler Ösophagus	C18.4	Bösartige Neubildung: Colon transversum
C15.2	Bösartige Neubildung: Abdominaler Ösophagus	C18.5	Bösartige Neubildung: Flexura coli sinistra [lienalis]
C15.3	Bösartige Neubildung: Ösophagus, oberes Drittel	C18.6	Bösartige Neubildung: Colon descendens
C15.4	Bösartige Neubildung: Ösophagus, mittleres Drittel	C18.7	Bösartige Neubildung: Colon sigmoideum
C15.5	Bösartige Neubildung: Ösophagus, unteres Drittel	C18.8	BNB: Kolon, mehrere Teilbereiche überlappend
C15.8	BNB: Ösophagus, mehrere Teilbereiche überlappend	C18.9	Bösartige Neubildung: Kolon, nicht näher bezeichnet
C15.9	Bösartige Neubildung: Ösophagus, nicht näher bezeichnet	C19	Bösartige Neubildung am Rektosigmoid, Übergang
C16.0	Bösartige Neubildung: Kardia	C20	Bösartige Neubildung des Rektums
C16.1	Bösartige Neubildung: Fundus ventriculi	C21.0	Bösartige Neubildung: Anus, nicht näher bezeichnet
C16.2	Bösartige Neubildung: Corpus ventriculi	C21.1	Bösartige Neubildung: Analkanal
C16.3	Bösartige Neubildung: Antrum pyloricum	C21.2	Bösartige Neubildung: Kloakenregion
C16.4	Bösartige Neubildung: Pylorus	C21.8	BNB: Rektum, Anus u Analkanal, mehrere Teilber überlapp
C16.5	BNB: Kleine Krümmung des Magens, nicht näher bezeichnet	C26.0	BNB: Intestinaltrakt, Teil nicht näher bezeichnet
C16.6	BNB: Große Krümmung des Magens, nicht näher bezeichnet	C26.8	BNB: Verdauungssystem, mehrere Teilbereiche überlappend
C16.8	BNB: Magen, mehrere Teilbereiche überlappend	C26.9	BNB: Ungenau bezeichnete Lok des Verdauungssystems
C16.9	Bösartige Neubildung: Magen, nicht näher bezeichnet	C45.1	Mesotheliom Peritoneum
C17.0	Bösartige Neubildung: Duodenum	C48.1	Bösartige Neubildung: nbez Teile des Peritoneums
C17.1	Bösartige Neubildung: Jejunum	C48.2	Bösartige Neubildung: Peritoneum, nicht näher bezeichnet
C17.2	Bösartige Neubildung: Ileum	C48.8	BNB: Retroperitoneum u Peritoneum, mehr Teilber überlapp
C17.3	Bösartige Neubildung: Meckel-Divertikel	C76.2	BNB ungenau bezeichneter Lokalisationen: Abdomen
C17.8	BNB: Dünndarm, mehrere Teilbereiche überlappend	C78.4	Sekundäre BNB Dünndarm
C17.9	Bösartige Neubildung: Dünndarm, nicht näher bezeichnet	C78.5	Sekundäre BNB Dickdarm u Rektum
C18.0	Bösartige Neubildung: Zäkum	C78.6	Sekundäre BNB Retroperitoneum u Peritoneum
C18.1	Bösartige Neubildung: Appendix vermiformis	C78.8	Sekundäre BNB so u nnbez Verdauungsorgane
C18.2	Bösartige Neubildung: Colon ascendens	D00.1	Carcinoma in situ Ösophagus

D00.2	Carcinoma in situ Magen	D37.2	NB unsich/unbek Verhalt Dünndarm
D01.0	Carcinoma in situ Kolon	D37.3	NB unsich/unbek Verhalt Appendix vermiformis
D01.1	Carcinoma in situ Rektosigmoid, Übergang	D37.4	NB unsich/unbek Verhalt Kolon
D01.2	Carcinoma in situ Rektum	D37.5	NB unsich/unbek Verhalt Rektum
D01.3	Carcinoma in situ Analkanal u Anus	D37.78	NB unsicher od unbekannt Verhaltens: So Verdauungsorg
D01.4	Carcinoma in situ so u nnbez Teile Darm	D37.9	NB unsich/unbek Verhalt Verdauungsorg, nnbez
D01.7	Carcinoma in situ sonst nbez Verdauungsorgane	D48.3	NB unsich/unbek Verhalt Retroperitoneum
D01.9	Carcinoma in situ Verdauungsorgan, nnbez	D48.4	NB unsich/unbek Verhalt Peritoneum
D37.1	NB unsich/unbek Verhalt Magen		

### Prozedur G16-2

45.80↔	Totale Kolektomie, n.n.bez.	48.66.24↔	Anteriore Rektumresektion, mit Enterostoma und Blindverschluss, laparoskopisch
45.89↔	Totale Kolektomie, sonstige	48.66.32↔	Tiefe anteriore Rektumresektion, mit Enterostoma und Blindverschluss, offen chirurgisch
48.51↔	Abdominoperineale Rektumresektion	48.66.34↔	Tiefe anteriore Rektumresektion, mit Enterostoma und Blindverschluss, laparoskopisch
48.53↔	Abdominosakrale, sakroperineale und perineale Rektumresektion		
48.66.22↔	Anteriore Rektumresektion, mit Enterostoma und Blindverschluss, offen chirurgisch		

### Prozedur G16-3

48.41↔	Submuköse Rektumresektion nach Soave	48.66.14↔	Manschettenresektion und tubuläre Resektion des Rektums, mit Enterostoma und Blindverschluss, laparoskopisch
48.49↔	Sonstige Rektumresektion mit Durchzugsverfahren	48.66.15↔	Manschettenresektion und tubuläre Resektion des Rektums, peranal
48.50↔	Rektumresektion ohne Sphinktererhaltung, n.n.bez.	48.66.21↔	Anteriore Rektumresektion, mit Anastomose, offen chirurgisch
48.59↔	Rektumresektion ohne Sphinktererhaltung, sonstige	48.66.23↔	Anteriore Rektumresektion, mit Anastomose, laparoskopisch
48.65↔	Rektumresektion nach Duhamel	48.66.25↔	Anteriore Rektumresektion, peranal
48.66.00↔	Rektumresektion mit Sphinktererhaltung, n.n.bez.	48.66.31↔	Tiefe anteriore Rektumresektion, mit Anastomose, offen chirurgisch
48.66.09↔	Rektumresektion mit Sphinktererhaltung, sonstige	48.66.33↔	Tiefe anteriore Rektumresektion, mit Anastomose, laparoskopisch
48.66.11↔	Manschettenresektion und tubuläre Resektion des Rektums, mit Anastomose, offen chirurgisch	48.66.35↔	Tiefe anteriore Rektumresektion, mit Anastomose, peranal
48.66.12↔	Manschettenresektion und tubuläre Resektion des Rektums, mit Enterostoma und Blindverschluss, offen chirurgisch	48.69↔	Sonstige Rektumresektion
48.66.13↔	Manschettenresektion und tubuläre Resektion des Rektums, mit Anastomose, laparoskopisch		

### Prozedur G16-4

41.42.00↔	Exzision oder Destruktion von Läsion oder Gewebe der Milz, n.n.bez.	41.43↔	Partielle Splenektomie
41.42.10↔	Exzision von Läsion oder Gewebe der Milz	41.5↔	Totale Splenektomie
41.42.20↔	Destruktion von Läsion oder Gewebe der Milz	57.83↔	Verschluss einer vesikointestinalen Fistel
41.42.99↔	Exzision oder Destruktion von Läsion oder Gewebe der Milz, sonstige		

### Prozedur G16-5

57.71.00↔	Radikale Zystektomie, n.n.bez.	57.71.51↔	Radikale Zystektomie, Becken-Eviszeration (Exenteration) beim Mann, laparoskopisch
57.71.10↔	Radikale Zystektomie, ohne Urethrektomie, beim Mann, offen chirurgisch	57.71.99↔	Radikale Zystektomie, sonstige
57.71.11↔	Radikale Zystektomie, ohne Urethrektomie, beim Mann, laparoskopisch	60.5x.00↔	Radikale Prostatektomie, n.n.bez.
57.71.20↔	Radikale Zystektomie, mit Urethrektomie, beim Mann, offen chirurgisch	60.5x.10↔	Radikale Prostatektomie, laparoskopisch
57.71.21↔	Radikale Zystektomie, mit Urethrektomie, beim Mann, laparoskopisch	60.5x.20↔	Radikale Prostatektomie, perineal
57.71.30↔	Radikale Zystektomie, ohne Urethrektomie, bei der Frau, offen chirurgisch	60.5x.30↔	Radikale Prostatektomie, retropubisch
57.71.31↔	Radikale Zystektomie, ohne Urethrektomie, bei der Frau, laparoskopisch	60.5x.99↔	Radikale Prostatektomie, sonstige
57.71.40↔	Radikale Zystektomie, mit Urethrektomie, bei der Frau, offen chirurgisch	68.60↔	Radikale Hysterektomie, n.n.bez.
57.71.41↔	Radikale Zystektomie, mit Urethrektomie, bei der Frau, laparoskopisch	68.61↔	Radikale Hysterektomie, laparoskopisch
57.71.50↔	Radikale Zystektomie, Becken-Eviszeration (Exenteration) beim Mann, offen chirurgisch	68.62↔	Radikale Hysterektomie, offen chirurgisch
		68.63↔	Radikale Hysterektomie, vaginal
		68.64↔	Radikale Hysterektomie, vaginal-laparoskopisch assistiert [LARVH]
		68.6a↔	Radikale Hysterektomie, sonstige
		68.8↔	Becken-Eviszeration

### Prozedur G16-6

92.20↔	Infusion von flüssigem Radioisotop	92.21.01↔	Oberflächenstrahlentherapie, bis zu 2 Bestrahlungsfelder
92.21.00↔	Oberflächenstrahlentherapie, n.n.bez.	92.21.02↔	Oberflächenstrahlentherapie, mehr als 2 Bestrahlungsfelder

92.22.00↔	Orthovoltstrahlentherapie, n.n.bez.	92.26.11↔	Protonentherapie, mit bildgestützter Einstellung, bis zu 2 Bestrahlungsfelder
92.22.01↔	Orthovoltstrahlentherapie, bis zu 2 Bestrahlungsfelder	92.26.20↔	Protonentherapie, ohne bildgestützte Einstellung, mehr als 2 Bestrahlungsfelder
92.22.02↔	Orthovoltstrahlentherapie, mehr als 2 Bestrahlungsfelder	92.26.21↔	Protonentherapie, mit bildgestützter Einstellung, mehr als 2 Bestrahlungsfelder
92.22.11↔	Intraoperative Röntgenstrahlentherapie, bis 300 kV	92.26.99↔	Teleradiotherapie mit anderen Partikelstrahlen, sonstige
92.22.12↔	Intraoperative Röntgenstrahlentherapie, 300 kV - < 1 MV	92.27.00↔	Implantation oder Einsetzen radioaktiver Elemente (Brachytherapie mit umschlossenen Radionukliden), Körperoberfläche, sonstiger oder n.n.bez. Applikationsort
92.22.19↔	Intraoperative Röntgenstrahlentherapie, sonstige	92.27.10↔	Implantation oder Einsetzen radioaktiver Elemente (Brachytherapie mit umschlossenen Radionukliden), weibliche Geschlechtsorgane, n.n.bez.
92.23.00↔	Hochvoltstrahlentherapie, n.n.bez.	92.27.11↔	Implantation oder Einsetzen radioaktiver Elemente (Brachytherapie mit umschlossenen Radionukliden), intrauterin
92.23.01↔	Telekobaltgerät bis zu 2 Bestrahlungsfelder	92.27.12↔	Implantation oder Einsetzen radioaktiver Elemente (Brachytherapie mit umschlossenen Radionukliden), intravaginal
92.23.02↔	Telekobaltgerät 3 bis 4 Bestrahlungsfelder	92.27.13↔	Implantation oder Einsetzen radioaktiver Elemente (Brachytherapie mit umschlossenen Radionukliden), intrauterin und intravaginal kombiniert
92.23.03↔	Telekobaltgerät mehr als 4 Bestrahlungsfelder oder 3D-geplante Bestrahlung	92.27.21↔	Implantation oder Einsetzen radioaktiver Elemente (Brachytherapie mit umschlossenen Radionukliden), Körperoberfläche
92.23.08↔	Hochvoltstrahlentherapie, andere Isotope	92.27.22↔	Implantation oder Einsetzen radioaktiver Elemente (Brachytherapie mit umschlossenen Radionukliden), intrakavitär
92.23.09↔	Telekobaltgerät, sonstige	92.27.23↔	Implantation oder Einsetzen radioaktiver Elemente (Brachytherapie mit umschlossenen Radionukliden), intraluminal
92.24.00↔	Teleradiotherapie mit Photonen, Linearbeschleuniger, n.n.bez.	92.27.30↔	Implantation oder Einsetzen radioaktiver Elemente (Brachytherapie mit umschlossenen Radionukliden), Gefäss n.n.bez.
92.24.01↔	Teleradiotherapie mit Photonen, Linearbeschleuniger, Grossfeldbestrahlung	92.27.31↔	Implantation oder Einsetzen radioaktiver Elemente (Brachytherapie mit umschlossenen Radionukliden), Koronargefäss
92.24.02↔	Teleradiotherapie mit Photonen, Linearbeschleuniger, Halbkörperbestrahlung	92.27.39↔	Implantation oder Einsetzen radioaktiver Elemente (Brachytherapie mit umschlossenen Radionukliden), sonstiges Gefäss
92.24.03↔	Teleradiotherapie mit Photonen, Linearbeschleuniger, Ganzkörperbestrahlung	92.27.40↔	Implantation oder Einsetzen radioaktiver Elemente (Brachytherapie mit umschlossenen Radionukliden), intraoperativ
92.24.04↔	Teleradiotherapie mit Photonen, Linearbeschleuniger, Intraoperative Strahlentherapie	92.27.70↔	Radioaktive Moulagen, n.n.bez.
92.24.09↔	Teleradiotherapie mit Photonen, Linearbeschleuniger, sonstige	92.27.71↔	Radioaktive Moulagen, Konstruktion und Applikation von oberflächlichen radioaktiven Moulagen
92.24.11↔	Teleradiotherapie mit Photonen, Linearbeschleuniger, mit bildgestützter Einstellung, bis zu 2 Bestrahlungsfelder	92.27.72↔	Radioaktive Moulagen, Konstruktion und Applikation von nicht auf der Körperoberfläche verwendeten Applikatoren
92.24.12↔	Teleradiotherapie mit Photonen, Linearbeschleuniger, mit bildgestützter Einstellung, mehr als 2 Bestrahlungsfelder	92.27.73↔	Radioaktive Moulagen, Konstruktion und Applikation von Augenapplikatoren
92.24.13↔	Teleradiotherapie mit Photonen, Linearbeschleuniger, mit bildgestützter Einstellung, 3D-geplante Bestrahlung	92.27.79↔	Radioaktive Moulagen, sonstige
92.24.14↔	Teleradiotherapie mit Photonen, Linearbeschleuniger, mit bildgestützter Einstellung, intensitätsmodulierte Radiotherapie	92.28.00↔	Injektion, Instillation oder orale Gabe von Radioisotopen, n.n.bez.
92.24.21↔	Teleradiotherapie mit Photonen, Linearbeschleuniger, ohne bildgestützte Einstellung, bis zu 2 Bestrahlungsfelder:	92.28.01↔	Instillation von offenen Radionukliden in Gelenke
92.24.22↔	Teleradiotherapie mit Photonen, Linearbeschleuniger, ohne bildgestützte Einstellung, mehr als 2 Bestrahlungsfelder	92.28.02↔	Radiojodtherapie bis 1,2 GBq I-131, ohne Gabe von rekombinantem Thyreotropin (rh-TSH)
92.24.23↔	Teleradiotherapie mit Photonen, Linearbeschleuniger, ohne bildgestützte Einstellung, 3D-geplante Bestrahlung	92.28.03↔	Radiojodtherapie bis 1,2 GBq I-131, mit Gabe von rekombinantem Thyreotropin (rh-TSH)
92.24.24↔	Teleradiotherapie mit Photonen, Linearbeschleuniger, ohne bildgestützte Einstellung, intensitätsmodulierte Radiotherapie	92.28.04↔	Radiojodtherapie über 1,2 bis unter 5 GBq I-131, ohne Gabe von rekombinantem Thyreotropin (rh-TSH)
92.24.30↔	Teleradiotherapie mit Photonen, hochkomplexe Radiotherapie mit spezialisierter Ausstattung	92.28.05↔	Radiojodtherapie über 1,2 bis unter 5 GBq I-131, mit Gabe von rekombinantem Thyreotropin (rh-TSH)
92.25.00↔	Teleradiotherapie mit Elektronen, Linearbeschleuniger, n.n.bez.	92.28.06↔	Radiojodtherapie mit 5 und mehr GBq I-131, ohne Gabe von rekombinantem Thyreotropin (rh-TSH)
92.25.01↔	Teleradiotherapie mit Elektronen, Linearbeschleuniger, Grossfeldbestrahlung	92.28.07↔	Radiojodtherapie mit 5 und mehr GBq I-131, mit Gabe von rekombinantem Thyreotropin (rh-TSH)
92.25.02↔	Teleradiotherapie mit Elektronen, Linearbeschleuniger, Halbkörperbestrahlung	92.28.11↔	Therapie mit offenen Radionukliden bei Knochenmetastasen
92.25.03↔	Teleradiotherapie mit Elektronen, Linearbeschleuniger, Ganzkörperbestrahlung	92.28.13↔	Radiorezeptortherapie mit DOTA-konjugierten Somatostatin-Analoga
92.25.04↔	Teleradiotherapie mit Elektronen, Linearbeschleuniger, Intraoperative Strahlentherapie	92.28.20↔	Radioimmuntherapie mit 90Y-Ibritumomab-Tiuxetan, parenteral
92.25.09↔	Teleradiotherapie mit Elektronen, Linearbeschleuniger, sonstige	92.28.21↔	Gabe von Jod-131-MIBG (Metajodbenzylguanidin) parenteral
92.25.11↔	Teleradiotherapie mit Elektronen, Linearbeschleuniger, mit bildgestützter Einstellung	92.28.22↔	Radioimmuntherapie mit Jod 131 [I-131] Tositumomab, parenteral
92.25.12↔	Teleradiotherapie mit Elektronen, Linearbeschleuniger, mit bildgestützter Einstellung, bis zu 2 Bestrahlungsfelder	92.28.23↔	Radioimmuntherapie mit sonstigen Antikörpern, parenteral
92.25.13↔	Teleradiotherapie mit Elektronen, Linearbeschleuniger, mit bildgestützter Einstellung, mehr als 2 Bestrahlungsfelder	92.28.31↔	Selektive intravaskuläre Radiochemoembolisation mit I-131-Lipiodol
92.25.14↔	Teleradiotherapie mit Elektronen, Linearbeschleuniger, mit bildgestützter Einstellung, 3D-geplante Bestrahlung		
92.25.15↔	Teleradiotherapie mit Elektronen, Linearbeschleuniger, mit bildgestützter Einstellung, intensitätsmodulierte Radiotherapie		
92.25.21↔	Teleradiotherapie mit Elektronen, Linearbeschleuniger, ohne bildgestützte Einstellung, bis zu 2 Bestrahlungsfelder		
92.25.22↔	Teleradiotherapie mit Elektronen, Linearbeschleuniger, ohne bildgestützte Einstellung, mehr als 2 Bestrahlungsfelder		
92.25.23↔	Teleradiotherapie mit Elektronen, Linearbeschleuniger, ohne bildgestützte Einstellung, 3D-geplante Bestrahlung		
92.25.24↔	Teleradiotherapie mit Elektronen, Linearbeschleuniger, ohne bildgestützte Einstellung, intensitätsmodulierte Radiotherapie		
92.26.00↔	Teleradiotherapie mit anderen Partikelstrahlen, n.n.bez.		
92.26.10↔	Protonentherapie, ohne bildgestützte Einstellung, bis zu 2 Bestrahlungsfelder		

- 92.28.32↔ Selektive intravaskuläre Radionuklidtherapie (SIRT) durch Embolisierung von Yttrium-90-markierten Mikrosphären
- 92.28.33↔ Endovaskuläre Brachytherapie mit Rhenium-188
- 92.28.99↔ Injektion, Instillation oder orale Gabe von Radioisotopen, sonstige
- 92.29.00↔ Brachytherapie mit umschlossenen Radionukliden, n.n.bez.
- 92.29.09↔ Brachytherapie mit umschlossenen Radionukliden, sonstige
- 92.29.11↔ Interstitielle Brachytherapie mit Implantation von entfernbaren Strahlern in einer Ebene, niedrige Dosisleistung
- 92.29.12↔ Interstitielle Brachytherapie mit Implantation von entfernbaren Strahlern in einer Ebene, gepulste Dosisleistung (Pulsed dose rate)
- 92.29.13↔ Interstitielle Brachytherapie mit Implantation von entfernbaren Strahlern in einer Ebene, hohe Dosisleistung
- 92.29.19↔ Interstitielle Brachytherapie mit Implantation von entfernbaren Strahlern in einer Ebene, sonstige
- 92.29.21↔ Interstitielle Brachytherapie mit Volumenimplantation von entfernbaren Strahlern in mehreren Ebenen, niedrige Dosisleistung
- 92.29.22↔ Interstitielle Brachytherapie mit Volumenimplantation von entfernbaren Strahlern in mehreren Ebenen, gepulste Dosisleistung (Pulsed dose rate)
- 92.29.23↔ Interstitielle Brachytherapie mit Volumenimplantation von entfernbaren Strahlern in mehreren Ebenen, hohe Dosisleistung
- 92.29.24↔ Brachytherapie mit Implantation von entfernbaren Strahlern in mehreren Ebenen, hohe Dosisleistung, intraoperativ
- 92.29.29↔ Interstitielle Brachytherapie mit Volumenimplantation von entfernbaren Strahlern in mehreren Ebenen, sonstige
- 92.29.31↔ Interstitielle Brachytherapie mit Implantation von permanenten Strahlern, bis 10 Quellen
- 92.29.32↔ Interstitielle Brachytherapie mit Implantation von permanenten Strahlern, von 11 bis 15 Quellen
- 92.29.33↔ Interstitielle Brachytherapie mit Implantation von permanenten Strahlern, von 16 bis 20 Quellen
- 92.29.34↔ Interstitielle Brachytherapie mit Implantation von permanenten Strahlern, von 21 bis 25 Quellen
- 92.29.35↔ Interstitielle Brachytherapie mit Implantation von permanenten Strahlern, von 26 bis 30 Quellen
- 92.29.36↔ Interstitielle Brachytherapie mit Implantation von permanenten Strahlern, von 31 bis 35 Quellen
- 92.29.37↔ Interstitielle Brachytherapie mit Implantation von permanenten Strahlern, von 36 bis 40 Quellen
- 92.29.38↔ Interstitielle Brachytherapie mit Implantation von permanenten Strahlern, von 41 bis 45 Quellen
- 92.29.39↔ Interstitielle Brachytherapie mit Implantation von permanenten Strahlern, von 46 bis 50 Quellen
- 92.29.3a↔ Interstitielle Brachytherapie mit Implantation von permanenten Strahlern, von 51 bis 55 Quellen
- 92.29.3b↔ Interstitielle Brachytherapie mit Implantation von permanenten Strahlern, von 56 bis 60 Quellen
- 92.29.3c↔ Interstitielle Brachytherapie mit Implantation von permanenten Strahlern, von 61 bis 65 Quellen
- 92.29.3d↔ Interstitielle Brachytherapie mit Implantation von permanenten Strahlern, von 66 bis 70 Quellen
- 92.29.3e↔ Interstitielle Brachytherapie mit Implantation von permanenten Strahlern, von 71 und mehr Quellen
- 92.29.40↔ Brachytherapie mit Oberflächenapplikatoren, n.n.bez.
- 92.29.49↔ Brachytherapie mit Oberflächenapplikatoren, sonstige
- 92.29.51↔ Entfernung von umschlossenen Radionukliden oder inaktiven Applikatoren unter Anästhesie
- 92.30.00↔ Stereotaktische Bestrahlung, einzeitig, n.n.bez.
- 92.30.01↔ Stereotaktische Bestrahlung, einzeitig, zerebral, n.n.bez.
- 92.30.02↔ Stereotaktische Bestrahlung, einzeitig, extrazerebral, n.n.bez.
- 92.30.20↔ Stereotaktische Bestrahlung, einzeitig, zerebral, intensitätsmodulierte Radiotherapie
- 92.30.21↔ Stereotaktische Bestrahlung, einzeitig, zerebral, intensitätsmodulierte Bogenbestrahlung (IMAT)
- 92.30.22↔ Stereotaktische Bestrahlung, einzeitig, zerebral, bildgestützte Einstellung
- 92.30.30↔ Stereotaktische Bestrahlung, einzeitig, extrazerebral, intensitätsmodulierte Radiotherapie
- 92.30.31↔ Stereotaktische Bestrahlung, einzeitig, extrazerebral, intensitätsmodulierte Bogenbestrahlung (IMAT)
- 92.30.32↔ Stereotaktische Bestrahlung, einzeitig, extrazerebral, bildgestützte Einstellung
- 92.30.99↔ Stereotaktische Bestrahlung, einzeitig, sonstige
- 92.31.00↔ Radiochirurgie mit Photonen n.n.bez., zerebral
- 92.31.10↔ Radiochirurgie mit Photonen n.n.bez., extrazerebral
- 92.32.00↔ Mehrquellige Photon-Radiochirurgie, n.n.bez.
- 92.32.01↔ Mehrquellige Photon-Radiochirurgie, Gamma-knife
- 92.33.00↔ Teilchen-Radiochirurgie, n.n.bez.
- 92.33.01↔ Andere Hochvoltstrahlentherapie, stereotaktische Bestrahlung, einzeitig, zerebral
- 92.33.11↔ Andere Hochvoltstrahlentherapie, stereotaktische Bestrahlung, einzeitig, extrazerebral
- 92.39.01↔ Andere Hochvoltstrahlentherapie, stereotaktische Bestrahlung, fraktioniert, zerebral, n.n.bez.
- 92.39.11↔ Andere Hochvoltstrahlentherapie, stereotaktische Bestrahlung, fraktioniert, extrazerebral, n.n.bez.
- 92.39.20↔ Andere Hochvoltstrahlentherapie, stereotaktische Bestrahlung, fraktioniert, zerebral, intensitätsmodulierte Radiotherapie
- 92.39.21↔ Andere Hochvoltstrahlentherapie, stereotaktische Bestrahlung, fraktioniert, zerebral, intensitätsmodulierte Bogenbestrahlung (IMAT)
- 92.39.22↔ Andere Hochvoltstrahlentherapie, stereotaktische Bestrahlung, fraktioniert, zerebral, bildgestützte Einstellung
- 92.39.29↔ Andere Hochvoltstrahlentherapie, stereotaktische Bestrahlung, fraktioniert, zerebral, sonstige
- 92.39.30↔ Andere Hochvoltstrahlentherapie, stereotaktische Bestrahlung, fraktioniert, extrazerebral, intensitätsmodulierte Radiotherapie
- 92.39.31↔ Andere Hochvoltstrahlentherapie, stereotaktische Bestrahlung, fraktioniert, extrazerebral, intensitätsmodulierte Bogenbestrahlung (IMAT)
- 92.39.32↔ Andere Hochvoltstrahlentherapie, stereotaktische Bestrahlung, fraktioniert, extrazerebral, bildgestützte Einstellung
- 92.39.39↔ Andere Hochvoltstrahlentherapie, stereotaktische Bestrahlung, fraktioniert, extrazerebral, sonstige
- 92.41↔ Intraoperative Strahlentherapie mit Elektronen

## Prozedur G16-7

- 29.33.00↔ (Partielle) Pharyngektomie, n.n.bez.
- 29.33.10↔ Partielle Pharyngektomie, ohne Rekonstruktion
- 29.33.11↔ Partielle Pharyngektomie, Rekonstruktion mit gestieltem regionalen oder Fernlappen
- 29.33.12↔ Partielle Pharyngektomie, Rekonstruktion mit freiem mikrovaskulär-anastomosierten Transplantat
- 29.33.20↔ Totale Pharyngektomie, Rekonstruktion mit gestieltem regionalen oder Fernlappen
- 29.33.21↔ Totale Pharyngektomie, Rekonstruktion mit freiem mikrovaskulär-anastomosierten Transplantat, freiem Darmtransplantat oder Magenhochzug
- 29.33.99↔ (Partielle) Pharyngektomie, sonstige
- 31.73↔ Verschluss einer anderen trachealen Fistel
- 34.84↔ Sonstige plastische Rekonstruktion am Zwerchfell
- 37.31.00↔ Perikardektomie, n.n.bez.
- 37.31.10↔ Perikardektomie, partiell
- 37.31.20↔ Perikardektomie, total
- 37.31.30↔ Adhäsiolyse am Perikard
- 37.31.99↔ Perikardektomie, sonstige
- 38.04.00↔ Inzision der Aorta, n.n.bez.
- 38.04.10↔ Inzision von Aorta ascendens und Aortenbogen
- 38.04.20↔ Inzision der Aorta descendens
- 38.04.30↔ Inzision der Aorta abdominalis
- 38.04.99↔ Inzision der Aorta, sonstige
- 38.05.00↔ Inzision von anderen thorakalen Gefässen, n.n.bez.
- 38.05.10↔ Inzision von anderen thorakalen Arterien
- 38.05.20↔ Inzision von thorakalen Venen, n.n.bez.



38.05.21↔	Inzision von thorakalen tiefen Venen	38.65.10↔	Sonstige Exzision von thorakalen Arterien
38.05.29↔	Inzision von thorakalen Venen, sonstige	38.65.20↔	Sonstige Exzision von thorakalen Venen, n.n.bez.
38.05.99↔	Inzision von anderen thorakalen Gefässen, sonstige	38.65.21↔	Sonstige Exzision der V. cava superior
38.07.00↔	Inzision von abdominalen Venen, n.n.bez.	38.65.22↔	Sonstige Exzision von sonstigen tiefen thorakalen Venen
38.07.10↔	Inzision von tiefen abdominalen Venen, n.n.bez.	38.65.29↔	Sonstige Exzision von thorakalen Venen, sonstige
38.07.11↔	Inzision der V. cava inferior	38.65.99↔	Sonstige Exzision von thorakalen Gefässen, sonstige
38.07.12↔	Inzision der V. iliaca	38.85.00↔	Sonstiger chirurgischer Verschluss von anderen thorakalen Gefässen, n.n.bez.
38.07.19↔	Inzision von tiefen abdominalen Venen, sonstige	38.85.10↔	Sonstiger chirurgischer Verschluss von anderen thorakalen Arterien, n.n.bez.
38.07.99↔	Inzision von abdominalen Venen, sonstige	38.85.11↔	Sonstiger chirurgischer Verschluss der A. subclavia
38.35.00↔	Resektion von thorakalen Gefässen mit Anastomose, n.n.bez.	38.85.12↔	Sonstiger chirurgischer Verschluss der A. pulmonalis
38.35.10↔	Resektion von thorakalen Arterien mit Anastomose, n.n.bez.	38.85.13↔	Sonstiger chirurgischer Verschluss des Truncus brachiocephalicus
38.35.11↔	Resektion der A. subclavia mit Anastomose	38.85.19↔	Sonstiger chirurgischer Verschluss von anderen thorakalen Arterien, sonstige
38.35.12↔	Resektion des Truncus brachiocephalicus mit Anastomose	38.85.20↔	Sonstiger chirurgischer Verschluss von thorakalen Venen, n.n.bez.
38.35.13↔	Resektion der A. pulmonalis mit Anastomose	38.85.21↔	Sonstiger chirurgischer Verschluss der V. cava superior
38.35.19↔	Resektion von thorakalen Arterien mit Anastomose, sonstige	38.85.22↔	Sonstiger chirurgischer Verschluss der V. pulmonalis
38.35.20↔	Resektion von thorakalen Venen mit Anastomose, n.n.bez.	38.85.23↔	Sonstiger chirurgischer Verschluss der V. subclavia
38.35.21↔	Resektion der V. pulmonalis mit Anastomose	38.85.28↔	Sonstiger chirurgischer Verschluss von sonstigen tiefen thorakalen Venen
38.35.22↔	Resektion der V. subclavia mit Anastomose	38.85.29↔	Sonstiger chirurgischer Verschluss von thorakalen Venen, sonstige
38.35.23↔	Resektion der V. cava superior mit Anastomose	38.85.99↔	Sonstiger chirurgischer Verschluss von anderen thorakalen Gefässen, sonstige
38.35.28↔	Resektion von thorakalen von sonstigen tiefen Venen mit Anastomose	39.10↔	Intra-abdominaler venöser Shunt, n.n.bez.
38.35.29↔	Resektion von thorakalen Venen mit Anastomose, sonstige	39.11.00↔	Anlage und Revision portosystemischer Shunt, TIPSS, n.n.bez.
38.35.99↔	Resektion von thorakalen Gefässen mit Anastomose, sonstige	39.11.11↔	Anlage portosystemischer Shunt, Einsatz von perkutaner (Ballon-)Angioplastie
38.36.00↔	Resektion von abdominalen Arterien mit Anastomose, n.n.bez.	39.11.12↔	Anlage portosystemischer Shunt, Perkutane Thrombolysen und Thrombektomie
38.36.10↔	Resektion von viszeralen Arterien mit Anastomose, n.n.bez.	39.11.13↔	Anlage portosystemischer Shunt, Einsatz von Stent
38.36.11↔	Resektion des Truncus coeliacus mit Anastomose	39.11.21↔	Revision portosystemischer Shunt, perkutaner Verschluss
38.36.12↔	Resektion der A. gastrica mit Anastomose	39.11.22↔	Revision portosystemischer Shunt, Einsatz von Stenteinlage
38.36.13↔	Resektion der A. hepatica mit Anastomose	39.11.23↔	Revision portosystemischer Shunt, Einsatz von perkutaner Thrombektomie und Thrombolysen
38.36.14↔	Resektion der A. lienalis mit Anastomose	39.11.24↔	Revision portosystemischer Shunt, Durchführung von perkutaner Verkleinerung eines bestehenden portosystemischen Shunts
38.36.15↔	Resektion der A. renalis mit Anastomose	39.11.99↔	Anlage und Revision portosystemischer Shunt, TIPSS, sonstige
38.36.16↔	Resektion der A. mesenterialis mit Anastomose	39.19↔	Intra-abdominaler venöser Shunt, sonstige
38.36.17↔	Resektion der A. iliaca mit Anastomose	39.56.00↔	Plastische Rekonstruktion eines Blutgefässes mit Gewebe-Patch, n.n.bez.
38.36.19↔	Resektion von viszeralen Arterien mit Anastomose, sonstige	39.56.10↔	Plastische Rekonstruktion von Gefässen an Kopf und Hals mit Gewebe-Patch, n.n.bez.
38.36.99↔	Resektion von abdominalen Arterien mit Anastomose, sonstige	39.56.11↔	Plastische Rekonstruktion von intrakraniellen Gefässen mit Gewebe-Patch
38.45.00↔	Resektion von thorakalen Blutgefässen mit Ersatz, n.n.bez.	39.56.12↔	Plastische Rekonstruktion der V. jugularis mit Gewebe-Patch
38.45.10↔	Resektion der thorakalen Aorta mit Ersatz, n.n.bez.	39.56.19↔	Plastische Rekonstruktion von Gefässen an Kopf und Hals mit Gewebe-Patch, sonstige
38.45.11↔	Resektion der Aorta ascendens oder des Aortenbogens mit Ersatz	39.56.20↔	Plastische Rekonstruktion von Gefässen der oberen Extremität mit Gewebe-Patch, n.n.bez.
38.45.12↔	Resektion der Aorta thoracica mit Ersatz	39.56.21↔	Plastische Rekonstruktion von Arterien der oberen Extremität mit Gewebe-Patch
38.45.13↔	Resektion der Aorta thoracoabdominalis mit Ersatz	39.56.22↔	Plastische Rekonstruktion der V. subclavia, V. axillaris und V. brachiocephalica mit Gewebe-Patch
38.45.14↔	Resektion der thorakalen Aorta und Ersatz mit Hybridprothese	39.56.23↔	Plastische Rekonstruktion von sonstigen tiefen Venen der oberen Extremitäten mit Gewebe-Patch
38.45.19↔	Resektion der thorakalen Aorta mit Ersatz, sonstige	39.56.29↔	Plastische Rekonstruktion von Gefässen der oberen Extremität mit Gewebe-Patch, sonstige
38.45.20↔	Resektion sonstiger thorakaler Arterien mit Ersatz, n.n.bez.	39.56.30↔	Plastische Rekonstruktion von thorakalen Gefässen mit Gewebe-Patch, n.n.bez.
38.45.21↔	Resektion der A. pulmonalis mit Ersatz	39.56.31↔	Plastische Rekonstruktion der thorakalen Aorta mit Gewebe-Patch
38.45.22↔	Resektion des Truncus brachiocephalicus mit Ersatz	39.56.32↔	Plastische Rekonstruktion der V. pulmonalis mit Gewebe-Patch
38.45.29↔	Resektion sonstiger thorakaler Arterien mit Ersatz	39.56.33↔	Plastische Rekonstruktion der V. cava superior mit Gewebe-Patch
38.45.30↔	Resektion thorakaler Venen mit Ersatz, n.n.bez.	39.56.39↔	Plastische Rekonstruktion von thorakalen Gefässen mit Gewebe-Patch, sonstige
38.45.31↔	Resektion der V. cava superior mit Ersatz		
38.45.38↔	Resektion sonstiger tiefer thorakaler Venen mit Ersatz		
38.45.39↔	Resektion thorakaler Venen mit Ersatz, sonstige		
38.45.99↔	Resektion von thorakalen Blutgefässen mit Ersatz, sonstige		
38.47.00↔	Resektion von abdominalen Venen mit Ersatz, n.n.bez.		
38.47.10↔	Resektion von tiefen abdominalen Venen mit Ersatz, n.n.bez.		
38.47.11↔	Resektion der V. cava inferior mit Ersatz		
38.47.12↔	Resektion der V. iliaca mit Ersatz		
38.47.19↔	Resektion von tiefen abdominalen Venen mit Ersatz, sonstige		
38.47.99↔	Resektion von abdominalen Venen mit Ersatz, sonstige		
38.63.00↔	Sonstige Exzision von Gefässen der oberen Extremität, n.n.bez.		
38.63.10↔	Sonstige Exzision von Arterien der oberen Extremität, n.n.bez.		
38.63.11↔	Sonstige Exzision von Arterien der Hand		
38.63.19↔	Sonstige Exzision von Arterien der oberen Extremität, sonstige		
38.63.20↔	Sonstige Exzision von Venen der oberen Extremität, n.n.bez.		
38.63.21↔	Sonstige Exzision von tiefen Venen der oberen Extremität		
38.63.29↔	Sonstige Exzision von Venen der oberen Extremität, sonstige		
38.63.99↔	Sonstige Exzision von Gefässen der oberen Extremität, sonstige		
38.64.00↔	Sonstige Exzision der Aorta, n.n.bez.		
38.64.10↔	Sonstige Exzision der thorakalen Aorta		
38.64.20↔	Sonstige Exzision der Aorta abdominalis		
38.64.99↔	Sonstige Exzision der Aorta, sonstige		
38.65.00↔	Sonstige Exzision von thorakalen Gefässen, n.n.bez.		

39.56.40↔	Plastische Rekonstruktion abdominaler Arterien mit Gewebe-Patch, n.n.bez.	39.57.42↔	Plastische Rekonstruktion des Truncus coeliacus mit synthetischem Patch Graft
39.56.41↔	Plastische Rekonstruktion der abdominalen Aorta mit Gewebe-Patch	39.57.43↔	Plastische Rekonstruktion der A. gastrica mit synthetischem Patch Graft
39.56.42↔	Plastische Rekonstruktion des Truncus coeliacus mit Gewebe-Patch	39.57.44↔	Plastische Rekonstruktion der A. hepatica mit synthetischem Patch Graft
39.56.43↔	Plastische Rekonstruktion der A. gastrica mit Gewebe-Patch	39.57.45↔	Plastische Rekonstruktion der A. lienalis mit synthetischem Patch Graft
39.56.44↔	Plastische Rekonstruktion der A. hepatica mit Gewebe-Patch	39.57.46↔	Plastische Rekonstruktion der A. renalis mit synthetischem Patch Graft
39.56.45↔	Plastische Rekonstruktion der A. lienalis mit Gewebe-Patch	39.57.47↔	Plastische Rekonstruktion der A. mesenterica mit synthetischem Patch Graft
39.56.46↔	Plastische Rekonstruktion der A. renalis mit Gewebe-Patch	39.57.48↔	Plastische Rekonstruktion der A. iliaca mit synthetischem Patch Graft
39.56.47↔	Plastische Rekonstruktion der A. mesenterica mit Gewebe-Patch	39.57.49↔	Plastische Rekonstruktion abdominaler Arterien mit synthetischem Patch Graft, sonstige
39.56.48↔	Plastische Rekonstruktion der A. iliaca mit Gewebe-Patch	39.57.50↔	Plastische Rekonstruktion abdominaler Venen mit synthetischem Patch Graft, n.n.bez.
39.56.49↔	Plastische Rekonstruktion abdominaler Arterien mit Gewebe-Patch, sonstige	39.57.51↔	Plastische Rekonstruktion der V. cava inferior mit synthetischem Patch Graft
39.56.50↔	Plastische Rekonstruktion abdominaler Venen mit Gewebe-Patch, n.n.bez.	39.57.52↔	Plastische Rekonstruktion der V. iliaca mit synthetischem Patch Graft
39.56.51↔	Plastische Rekonstruktion der V. cava inferior mit Gewebe-Patch	39.57.53↔	Plastische Rekonstruktion abdominaler Venen mit synthetischem Patch Graft, sonstige
39.56.52↔	Plastische Rekonstruktion der V. iliaca mit Gewebe-Patch	39.57.54↔	Plastische Rekonstruktion von Gefässen der unteren Extremität mit Gewebe-Patch, n.n.bez.
39.56.59↔	Plastische Rekonstruktion abdominaler Venen mit Gewebe-Patch, sonstige	39.57.55↔	Plastische Rekonstruktion von Arterien der unteren Extremität mit Gewebe-Patch
39.56.60↔	Plastische Rekonstruktion von Gefässen der unteren Extremität mit Gewebe-Patch, n.n.bez.	39.57.56↔	Plastische Rekonstruktion der V. femoralis und V. poplitea mit Gewebe-Patch
39.56.61↔	Plastische Rekonstruktion von Arterien der unteren Extremität mit Gewebe-Patch	39.57.57↔	Plastische Rekonstruktion von sonstigen tiefen Venen der unteren Extremitäten mit Gewebe-Patch
39.56.62↔	Plastische Rekonstruktion der V. femoralis und V. poplitea mit Gewebe-Patch	39.57.58↔	Plastische Rekonstruktion von oberflächlichen Venen des Oberschenkels mit Gewebe-Patch
39.56.63↔	Plastische Rekonstruktion von sonstigen tiefen Venen der unteren Extremitäten mit Gewebe-Patch	39.57.59↔	Plastische Rekonstruktion von Gefässen der unteren Extremität mit Gewebe-Patch, sonstige
39.56.64↔	Plastische Rekonstruktion von oberflächlichen Venen des Oberschenkels mit Gewebe-Patch	39.57.60↔	Plastische Rekonstruktion von Gefässen der unteren Extremität mit synthetischem Patch Graft, n.n.bez.
39.56.69↔	Plastische Rekonstruktion von Gefässen der unteren Extremität mit Gewebe-Patch, sonstige	39.57.61↔	Plastische Rekonstruktion von Arterien der unteren Extremität mit synthetischem Patch Graft
39.56.99↔	Plastische Rekonstruktion eines Blutgefässes mit Gewebe-Patch, sonstige	39.57.62↔	Plastische Rekonstruktion der V. femoralis und V. poplitea mit synthetischem Patch Graft
39.57.00↔	Plastische Rekonstruktion mit synthetischem Patch Graft, n.n.bez.	39.57.63↔	Plastische Rekonstruktion von sonstigen tiefen Venen der unteren Extremitäten mit synthetischem Patch Graft
39.57.10↔	Plastische Rekonstruktion von Gefässen an Kopf und Hals mit synthetischem Patch Graft, n.n.bez.	39.57.64↔	Plastische Rekonstruktion von oberflächlichen Venen des Oberschenkels mit synthetischem Patch Graft
39.57.11↔	Plastische Rekonstruktion von intrakraniellen Gefässen mit synthetischem Patch Graft	39.57.69↔	Plastische Rekonstruktion von Gefässen der unteren Extremität mit synthetischem Patch Graft, sonstige
39.57.12↔	Plastische Rekonstruktion von extrakraniellen Arterien an Kopf und Hals mit synthetischem Patch Graft	39.57.99↔	Plastische Rekonstruktion mit synthetischem Patch Graft, sonstige
39.57.13↔	Plastische Rekonstruktion der V. jugularis mit synthetischem Patch Graft	39.58↔	Plastische Rekonstruktion eines Blutgefässes mit Patch Graft n.n.bez.
39.57.19↔	Plastische Rekonstruktion von Gefässen an Kopf und Hals mit synthetischem Patch Graft, sonstige	42.01↔	Inzision einer Ösophagealmembran
39.57.20↔	Plastische Rekonstruktion von Gefässen der oberen Extremität mit synthetischem Patch Graft, n.n.bez.	42.09.00↔	Andere Inzision am Ösophagus, n.n.bez.
39.57.21↔	Plastische Rekonstruktion von Arterien der oberen Extremität mit synthetischem Patch Graft	42.09.11↔	Andere Inzision am Ösophagus, offen chirurgisch
39.57.22↔	Plastische Rekonstruktion der V. subclavia, V. axillaris und V. brachiocephalica mit synthetischem Patch Graft	42.09.12↔	Andere Inzision am Ösophagus, laparoskopisch
39.57.23↔	Plastische Rekonstruktion von sonstigen tiefen Venen der oberen Extremitäten mit synthetischem Patch Graft	42.09.99↔	Andere Inzision am Ösophagus, sonstige
39.57.29↔	Plastische Rekonstruktion von Gefässen der oberen Extremität mit synthetischem Patch Graft, sonstige	42.10↔	Ösophagostomie, n.n.bez.
39.57.30↔	Plastische Rekonstruktion von thorakalen Gefässen mit synthetischem Patch Graft, n.n.bez.	42.11↔	Zervikale Ösophagostomie
39.57.31↔	Plastische Rekonstruktion der thorakalen Aorta mit synthetischem Patch Graft	42.12↔	Exteriorisation einer ösophagealen Tasche
39.57.32↔	Plastische Rekonstruktion der V. pulmonalis mit synthetischem Patch Graft	42.19↔	Sonstige Fistulisierung des Ösophagus nach aussen
39.57.33↔	Plastische Rekonstruktion der V. cava superior mit synthetischem Patch Graft	42.25↔	Offene Biopsie am Ösophagus
39.57.39↔	Plastische Rekonstruktion von thorakalen Gefässen mit synthetischem Patch Graft, sonstige	42.31↔	Lokale Exzision eines Ösophagus-Divertikels
39.57.40↔	Plastische Rekonstruktion abdominaler Arterien mit synthetischem Patch Graft, n.n.bez.	42.32↔	Lokale Exzision von anderer Läsion oder Gewebe aus dem Ösophagus
39.57.41↔	Plastische Rekonstruktion der abdominalen Aorta mit synthetischem Patch Graft	42.39↔	Sonstige Destruktion von Läsion oder Gewebe aus dem Ösophagus
		42.40↔	Ösophagektomie, n.n.bez.
		42.41.00↔	Partielle Ösophagektomie, n.n.bez.
		42.41.10↔	Partielle Ösophagektomie ohne Wiederherstellung der Kontinuität
		42.41.20↔	Partielle Ösophagektomie mit Wiederherstellung der Kontinuität
		42.41.99↔	Partielle Ösophagektomie, sonstige
		42.42.00↔	Totale Ösophagektomie, n.n.bez.
		42.42.10↔	Totale Ösophagektomie, ohne Wiederherstellung der Kontinuität
		42.42.20↔	Totale Ösophagektomie, mit Wiederherstellung der Kontinuität, transmediastinal
		42.42.21↔	Totale Ösophagektomie, mit Wiederherstellung der Kontinuität, thorakoabdominal
		42.42.29↔	Totale Ösophagektomie, mit Wiederherstellung der Kontinuität, sonstiger Zugang
		42.42.99↔	Totale Ösophagektomie, sonstige
		42.82↔	Naht einer Ösophagus-Verletzung
		42.83↔	Verschluss einer Ösophagostomie

42.88.00↔	Entfernung von Prothesen aus dem Ösophagus, n.n.bez.	43.89.51↔	Duodenal-Switch nach Sleeve resection (Zweiteingriff), laparoskopisch
42.88.11↔	Entfernung von Prothesen aus dem Ösophagus, offen chirurgisch	43.89.61↔	Partielle Gastrektomie mit Gastrogastrostomie
42.88.12↔	Entfernung von Prothesen aus dem Ösophagus, laparoskopisch	44.00↔	Vagotomie, n.n.bez.
42.88.99↔	Entfernung von Prothesen aus dem Ösophagus, sonstige	44.01↔	Trunkuläre Vagotomie
42.89↔	Sonstige Rekonstruktion am Ösophagus	44.02↔	Superselektive Vagotomie
42.99.10↔	Sonstige Operation am Ösophagus, Sperroperation am Ösophagus	44.03↔	Sonstige selektive Vagotomie
42.99.35↔	Implantation eines Antirefluxsystems zur Unterstützung der ösophagealen Sphinkterfunktion, offen chirurgisch	44.15↔	Offene Biopsie am Magen
42.99.36↔	Implantation eines Antirefluxsystems zur Unterstützung der ösophagealen Sphinkterfunktion, laparoskopisch	44.21↔	Dilatation des Pylorus durch Inzision
42.99.37↔	Implantation einer Sonde eines Antirefluxsystems zur Unterstützung der ösophagealen Sphinkterfunktion, offen chirurgisch	44.29↔	Sonstige Pyloroplastik
42.99.38↔	Implantation einer Sonde eines Antirefluxsystems zur Unterstützung der ösophagealen Sphinkterfunktion, laparoskopisch	44.31.00↔	Magenbypass, n.n.bez.
42.99.3a↔	Entfernen eines Antirefluxsystems zur Unterstützung der ösophagealen Sphinkterfunktion, offen chirurgisch	44.31.09↔	Magenbypass, sonstige
42.99.3b↔	Entfernen eines Antirefluxsystems zur Unterstützung der ösophagealen Sphinkterfunktion, laparoskopisch	44.31.11↔	Proximaler Magenbypass, offen chirurgisch
42.99.3c↔	Entfernen einer Sonde eines Antirefluxsystems zur Unterstützung der ösophagealen Sphinkterfunktion, offen chirurgisch	44.31.12↔	Proximaler Magenbypass, laparoskopisch
42.99.3d↔	Entfernen einer Sonde eines Antirefluxsystems zur Unterstützung der ösophagealen Sphinkterfunktion, laparoskopisch	44.31.13↔	Proximaler Magenbypass nach Sleeve resection, reversal Eingriff, offen chirurgisch
42.99.3e↔	Revision ohne Ersatz eines Antirefluxsystems zur Unterstützung der ösophagealen Sphinkterfunktion, offen chirurgisch	44.31.14↔	Proximaler Magenbypass nach Sleeve resection, reversal Eingriff, laparoskopisch
42.99.3f↔	Revision ohne Ersatz eines Antirefluxsystems zur Unterstützung der ösophagealen Sphinkterfunktion, laparoskopisch	44.31.15↔	Proximaler Magenbypass nach Gastric Banding, nach bariatrischem Voreingriff, offen chirurgisch
42.99.42↔	Schlingenligatur und Clipping am Ösophagus, offen chirurgisch	44.31.16↔	Proximaler Magenbypass nach Gastric Banding, nach bariatrischem Voreingriff, laparoskopisch
43.0↔	Gastrotomie	44.31.21↔	Distaler Magenbypass, offen chirurgisch
43.5↔	Partielle Gastrektomie mit Anastomose zum Ösophagus	44.31.22↔	Distaler Magenbypass, laparoskopisch
43.6x.00↔	Partielle Gastrektomie mit Anastomose zum Duodenum, n.n.bez.	44.31.31↔	Omega-loop Gastric Bypass, offen chirurgisch
43.6x.10↔	Pylorusresektion mit Anastomose zum Duodenum	44.31.32↔	Omega-loop Gastric Bypass, laparoskopisch
43.6x.20↔	Billroth I	44.38↔	Laparoskopische Gastroenterostomie
43.6x.99↔	Partielle Gastrektomie mit Anastomose zum Duodenum, sonstige	44.39↔	Sonstige Gastroenterostomie
43.70↔	Partielle Gastrektomie mit Anastomose zum Jejunum und Ileum, n.n.bez.	44.40↔	Übermäßigkeit eines peptischen Ulkus, n.n.bez.
43.71.11↔	Partielle Gastrektomie (2/3-Resektion) mit Anastomose zum Jejunum	44.41↔	Übermäßigkeit eines Ulcus ventriculi
43.71.21↔	Partielle Gastrektomie (4/5-Resektion) mit Anastomose zum Jejunum	44.42↔	Übermäßigkeit eines Ulcus duodeni
43.72.11↔	Partielle Gastrektomie (2/3-Resektion) mit Anastomose zum Ileum	44.49.00↔	Sonstige Blutstillung in Magen oder Duodenum, n.n.bez.
43.72.21↔	Partielle Gastrektomie (4/5-Resektion) mit Anastomose zum Ileum	44.49.10↔	Sklerosierung von Fundusvarizen, offen chirurgisch
43.79↔	Partielle Gastrektomie mit Anastomose zum Jejunum und Ileum, sonstige	44.49.11↔	Sklerosierung von Fundusvarizen, laparoskopisch
43.89.00↔	Sonstige partielle Gastrektomie, n.n.bez.	44.49.20↔	Ligatur von Fundusvarizen, offen chirurgisch
43.89.09↔	Sonstige partielle Gastrektomie, sonstige	44.49.21↔	Ligatur von Fundusvarizen, laparoskopisch
43.89.10↔	Segmentresektion des Magens	44.49.30↔	Sperroperation am Fundus
43.89.20↔	Biliopankreatische Diversion des Magens nach Scopinaro, offen chirurgisch	44.49.99↔	Sonstige Blutstillung in Magen oder Duodenum, sonstige
43.89.21↔	Biliopankreatische Diversion des Magens nach Scopinaro, laparoskopisch	44.5x.00↔	Revision einer Magenanastomose, n.n.bez.
43.89.30↔	Biliopankreatische Diversion des Magens mit Duodenal-Switch [BPD-DS], offen chirurgisch	44.5x.10↔	Revision einer Magenanastomose nach Billroth I und II-Operation
43.89.31↔	Biliopankreatische Diversion des Magens mit Duodenal-Switch [BPD-DS], laparoskopisch	44.5x.21↔	Revision einer Magenanastomose nach Magenbypass oder mit intestinaler Interposition, offen chirurgisch
43.89.40↔	Sleeve resection, offen chirurgisch	44.5x.22↔	Revision einer Magenanastomose nach Magenbypass oder mit intestinaler Interposition, laparoskopisch
43.89.41↔	Sleeve resection, laparoskopisch	44.5x.33↔	Pouchrevision nach Gastric Bypass ohne Neuanlage, offen chirurgisch
43.89.42↔	Sleeve resection nach Magenband, offen chirurgisch	44.5x.34↔	Pouchrevision nach Gastric Bypass ohne Neuanlage, laparoskopisch
43.89.43↔	Sleeve resection nach Magenband, laparoskopisch	44.5x.35↔	Pouchrevision nach Gastric Bypass mit Neuanlage, offen chirurgisch
43.89.44↔	Re-sleeve resection, offen chirurgisch	44.5x.36↔	Pouchrevision nach Gastric Bypass mit Neuanlage, laparoskopisch
43.89.45↔	Re-sleeve resection, laparoskopisch	44.5x.41↔	Revision nach biliopankreatischer Diversion [BPD], offen chirurgisch
43.89.50↔	Duodenal-Switch nach Sleeve resection (Zweiteingriff), offen chirurgisch	44.5x.42↔	Revision nach biliopankreatischer Diversion [BPD], laparoskopisch
		44.5x.43↔	Reversal nach biliopankreatischer Diversion (BPD), offen chirurgisch
		44.5x.44↔	Reversal nach biliopankreatischer Diversion (BPD), laparoskopisch
		44.5x.51↔	Reversal nach Gastric Bypass, offen chirurgisch
		44.5x.52↔	Reversal nach Gastric Bypass, laparoskopisch
		44.5x.99↔	Revision einer Magenanastomose, sonstige
		44.61↔	Naht einer Magenverletzung
		44.63.00↔	Verschluss einer anderen Magenfistel, n.n.bez.
		44.63.11↔	Verschluss einer anderen Magenfistel, offen chirurgisch
		44.63.12↔	Verschluss einer anderen Magenfistel, laparoskopisch
		44.63.99↔	Verschluss einer anderen Magenfistel, sonstige
		44.64↔	Gastropexie
		44.65.00↔	Ösophagogastroplastik, n.n.bez.

44.65.10↔	Ösophagogastroplastik, Kardioplastik, offen chirurgisch	45.95.21↔	Dickdarm-Anus-Anastomose
44.65.20↔	Ösophagogastroplastik, (Hemi-)Fundoplikatio, offen chirurgisch	45.96↔	Dickdarm-Rektum-Anastomose
44.65.99↔	Ösophagogastroplastik, sonstige	45.97.11↔	Neuanlage einer Fusspunktanastomose am Dünndarm, offen chirurgisch
44.66.00↔	Sonstige Massnahmen zur Rekonstruktion der ösophagogastrischen Sphinkterfunktion, n.n.bez.	45.97.12↔	Neuanlage einer Fusspunktanastomose am Dünndarm, laparoskopisch
44.66.11↔	Hiatus Plastik bei bariatrischem Eingriff, offen chirurgisch	45.98.11↔	Revision einer Dünndarmanastomose
44.66.99↔	Sonstige Massnahmen zur Rekonstruktion der ösophagogastrischen Sphinkterfunktion, sonstige	45.98.12↔	Revision einer Dickdarmanastomose
44.67.00↔	Laparoskopische Massnahmen zur Rekonstruktion der ösophagogastrischen Sphinkterfunktion, n.n.bez.	45.98.13↔	Revision einer Anastomose zum Anus
44.67.10↔	Laparoskopische Massnahmen zur Rekonstruktion der ösophagogastrischen Sphinkterfunktion, Kardioplastik, laparoskopisch	45.99↔	Intestinale Anastomose, sonstige
44.67.20↔	Laparoskopische Massnahmen zur Rekonstruktion der ösophagogastrischen Sphinkterfunktion, (Hemi-)Fundoplikatio, laparoskopisch	46.10↔	Kolostomie, n.n.bez.
44.67.99↔	Laparoskopische Massnahmen zur Rekonstruktion der ösophagogastrischen Sphinkterfunktion, sonstige	46.12.11↔	Endständige Kolostomie, offen chirurgisch
44.68↔	Gastroplastik	46.12.12↔	Endständige Kolostomie, laparoskopisch
44.69↔	Sonstige Rekonstruktion am Magen	46.15.11↔	Doppelläufige Kolostomie, offen chirurgisch
44.91↔	Offene Ligatur von Magenvarizen	46.15.12↔	Doppelläufige Kolostomie, laparoskopisch
44.92↔	Intraoperative Manipulation am Magen	46.19↔	Kolostomie, sonstige
44.95.21↔	Vertikale Gastroplastik, offen chirurgisch	46.20↔	Jejunostomie und Ileostomie, n.n.bez.
44.95.22↔	Vertikale Gastroplastik, laparoskopisch	46.25.11↔	Endständige Jejunostomie und Ileostomie, offen chirurgisch
45.50↔	Isolation eines Darmsegments, n.n.bez.	46.25.12↔	Endständige Jejunostomie und Ileostomie, laparoskopisch
45.51↔	Isolation eines Dünndarmsegments	46.26.11↔	Doppelläufige Jejunostomie und Ileostomie, offen chirurgisch
45.52↔	Isolation eines Dickdarmsegments	46.26.12↔	Doppelläufige Jejunostomie und Ileostomie, laparoskopisch
45.61↔	Multiple Segmentresektion am Dünndarm	46.29↔	Jejunostomie und Ileostomie, sonstige
45.62↔	Sonstige Teilresektion am Dünndarm	46.2a↔	Anlage einer Bishop-Koop-Anastomose
45.63.00↔	Totalexstirpation des Dünndarms, n.n.bez.	46.33↔	Anlage eines Duodenostomie
45.63.99↔	Totalexstirpation des Dünndarms, sonstige	46.39↔	Sonstige Enterostomie
45.70↔	Teilresektion am Dickdarm, n.n.bez.	46.43.00↔	Sonstige Revision eines künstlichen Dickdarmlomas, n.n.bez.
45.72.11↔	Ileozäkale Resektion, offen chirurgisch	46.43.10↔	Plastische Erweiterung oder Einengung eines Kolostomas
45.72.12↔	Ileozäkale Resektion, laparoskopisch	46.43.11↔	Neueinpflanzung eines Kolostomas
45.73.11↔	Hemikolektomie rechts, offen chirurgisch	46.43.12↔	Abtragung des vorverlagerten Teiles eines Kolostomas
45.73.12↔	Hemikolektomie rechts, laparoskopisch	46.43.20↔	Umwandlung eines Kolostomas in ein kontinentes Stoma
45.74.11↔	Resektion des Colon transversum, offen chirurgisch	46.43.99↔	Sonstige Revision eines künstlichen Dickdarmlomas, sonstige
45.74.12↔	Resektion des Colon transversum, laparoskopisch	46.52.10↔	Verschluss einer doppelläufigen Kolostomie
45.75.11↔	Hemikolektomie links, offen chirurgisch	46.52.20↔	Verschluss einer endständigen Kolostomie
45.75.12↔	Hemikolektomie links, laparoskopisch	46.61↔	Fixierung des Dünndarms an der Bauchwand
45.75.21↔	Hemikolektomie links mit Sigmoidektomie, offen chirurgisch	46.62↔	Sonstige Fixierung des Dünndarms
45.75.22↔	Hemikolektomie links mit Sigmoidektomie, laparoskopisch	46.63↔	Fixierung des Dickdarms an der Bauchwand
45.76.00↔	Sigmoidektomie, n.n.bez.	46.64↔	Sonstige Fixierung des Dickdarms
45.76.09↔	Sigmoidektomie, sonstige	46.71↔	Naht einer Duodenalverletzung
45.76.11↔	Sigmoidektomie, offen chirurgisch	46.72.11↔	Verschluss einer Duodenalfistel, offen chirurgisch
45.76.21↔	Sigmoidektomie, laparoskopisch	46.72.12↔	Verschluss einer Duodenalfistel, laparoskopisch
45.77.11↔	Erweiterte Hemikolektomie rechts, offen chirurgisch	46.73↔	Naht einer Dünndarmverletzung, ausgenommen Duodenum
45.77.12↔	Erweiterte Hemikolektomie rechts, laparoskopisch	46.74.11↔	Verschluss einer Dünndarmfistel, ausgenommen Duodenum, offen chirurgisch
45.77.21↔	Erweiterte Hemikolektomie links, offen chirurgisch	46.74.12↔	Verschluss einer Dünndarmfistel, ausgenommen Duodenum, laparoskopisch
45.77.22↔	Erweiterte Hemikolektomie links, laparoskopisch	46.75↔	Naht einer Dickdarmverletzung
45.78.11↔	Segmentresektion, offen chirurgisch	46.76.11↔	Verschluss einer Dickdarmfistel, offen chirurgisch
45.78.12↔	Segmentresektion, laparoskopisch	46.76.12↔	Verschluss einer Dickdarmfistel, laparoskopisch
45.78.21↔	Multiple Segmentresektion, offen chirurgisch	46.79.10↔	Naht einer sonstigen Darmverletzung
45.78.22↔	Multiple Segmentresektion, laparoskopisch	46.79.21↔	Verschluss einer sonstigen Darmfistel, offen chirurgisch
45.79↔	Sonstige Teilresektion am Dickdarm	46.79.22↔	Verschluss einer sonstigen Darmfistel, laparoskopisch
45.80↔	Totale Kolektomie, n.n.bez.	46.79.30↔	Erweiterungs- und Verschmälerungsplastik am Darm
45.81.11↔	Kolektomie, offen chirurgisch	46.79.31↔	Longitudinale Darmverlängerung nach Bianchi
45.81.12↔	Kolektomie, laparoskopisch	46.79.32↔	Serielle transverse Enteroplastie [STEP]
45.82.11↔	Proktokolektomie, offen chirurgisch	46.79.39↔	Sonstige Darmverlängerung
45.82.12↔	Proktokolektomie, laparoskopisch	46.79.40↔	Anlegen eines Reservoirs, Dünndarm
45.89↔	Totale Kolektomie, sonstige	46.79.41↔	Anlegen eines Reservoirs, Dickdarm
45.90↔	Intestinale Anastomose, n.n.bez.	46.79.50↔	Revision eines Reservoirs, Dünndarm
45.91↔	Dünndarm-Dünndarm-Anastomose	46.79.51↔	Revision eines Reservoirs, Dickdarm
45.92.11↔	Dünndarm-Rektum-Anastomose mit Bildung eines Reservoirs (Pouch)	46.80↔	Intra-abdominale Manipulation am Darm, n.n.bez.
45.92.12↔	Dünndarm-Rektum-Anastomose ohne Bildung eines Reservoirs (Pouch)	46.81↔	Intra-abdominale Manipulation am Dünndarm
45.93↔	Dünndarm-Dickdarm-Anastomose	46.82↔	Intra-abdominale Manipulation am Dickdarm
45.94↔	Dickdarm-Dickdarm-Anastomose	46.97.00↔	Darmtransplantation, n.n.bez.
45.95.11↔	Dünndarm-Anus-Anastomose mit Bildung eines Reservoirs	46.97.10↔	Darmtransplantation, Dünndarm-Retransplantation während desselben stationären Aufenthaltes
45.95.12↔	Dünndarm-Anus-Anastomose ohne Bildung eines Reservoirs	46.97.99↔	Darmtransplantation, sonstige
		48.1↔	Proktostomie
		48.41↔	Submuköse Rektumresektion nach Soave
		48.49↔	Sonstige Rektumresektion mit Durchzugsverfahren
		48.50↔	Rektumresektion ohne Sphinktererhaltung, n.n.bez.

48.51↔	Abdominoperineale Rektumresektion	52.99.20↔	Sonstige offene Operation am Pankreas, Plastische Rekonstruktion des Ductus pancreaticus
48.53↔	Abdominosakrale, sakroperineale und perineale Rektumresektion	52.99.99↔	Sonstige offene Operation am Pankreas, sonstige
48.59↔	Rektumresektion ohne Sphinktererhaltung, sonstige	53.70↔	Operation einer Zwerchfellhernie, abdominaler Zugang, n.n.bez.
48.65↔	Rektumresektion nach Duhamel	53.71.11↔	Operation einer Zwerchfellhernie, abdominaler Zugang, offen chirurgisch, ohne Implantation von Membranen und Netzen
48.66.00↔	Rektumresektion mit Sphinktererhaltung, n.n.bez.	53.71.21↔	Operation einer Zwerchfellhernie, abdominaler Zugang, offen chirurgisch, mit Implantation von Membranen und Netzen
48.66.09↔	Rektumresektion mit Sphinktererhaltung, sonstige	53.72.11↔	Operation einer Zwerchfellhernie, laparoskopisch, ohne Implantation von Membranen und Netzen
48.66.11↔	Manschettenresektion und tubuläre Resektion des Rektums, mit Anastomose, offen chirurgisch	53.72.21↔	Operation einer Zwerchfellhernie, laparoskopisch, mit Implantation von Membranen und Netzen
48.66.12↔	Manschettenresektion und tubuläre Resektion des Rektums, mit Enterostoma und Blindverschluss, offen chirurgisch	53.79↔	Operation einer Zwerchfellhernie, abdominaler Zugang, sonstige
48.66.13↔	Manschettenresektion und tubuläre Resektion des Rektums, mit Anastomose, laparoskopisch	53.80↔	Operation einer Zwerchfellhernie, thorakaler und thorakoabdominaler Zugang, n.n.bez.
48.66.14↔	Manschettenresektion und tubuläre Resektion des Rektums, mit Enterostoma und Blindverschluss, laparoskopisch	53.81↔	Plikatur des Zwerchfells
48.66.15↔	Manschettenresektion und tubuläre Resektion des Rektums, peranal	53.82↔	Operation einer parasternalen Hernie
48.66.21↔	Anteriore Rektumresektion, mit Anastomose, offen chirurgisch	53.83.11↔	Operation einer Zwerchfellhernie, thorakaler Zugang, offen chirurgisch, ohne Implantation von Membranen und Netzen
48.66.22↔	Anteriore Rektumresektion, mit Enterostoma und Blindverschluss, offen chirurgisch	53.83.21↔	Operation einer Zwerchfellhernie, thorakaler Zugang, offen chirurgisch, mit Implantation von Membranen und Netzen
48.66.23↔	Anteriore Rektumresektion, mit Anastomose, laparoskopisch	53.84.11↔	Operation einer Zwerchfellhernie, thorakoskopisch, ohne Implantation von Membranen und Netzen
48.66.24↔	Anteriore Rektumresektion, mit Enterostoma und Blindverschluss, laparoskopisch	53.84.21↔	Operation einer Zwerchfellhernie, thorakoskopisch, mit Implantation von Membranen und Netzen
48.66.25↔	Anteriore Rektumresektion, peranal	53.85.11↔	Operation einer Zwerchfellhernie, thorakoabdominaler Zugang, offen chirurgisch, ohne Implantation von Membranen und Netzen
48.66.31↔	Tiefe anteriore Rektumresektion, mit Anastomose, offen chirurgisch	53.85.21↔	Operation einer Zwerchfellhernie, thorakoabdominaler Zugang, offen chirurgisch, mit Implantation von Membranen und Netzen
48.66.32↔	Tiefe anteriore Rektumresektion, mit Enterostoma und Blindverschluss, offen chirurgisch	53.89↔	Operation einer Zwerchfellhernie, thorakaler Zugang, sonstige
48.66.33↔	Tiefe anteriore Rektumresektion, mit Anastomose, laparoskopisch	59.00↔	Retroperitoneale Dissektion, n.n.bez.
48.66.34↔	Tiefe anteriore Rektumresektion, mit Enterostoma und Blindverschluss, laparoskopisch	59.91↔	Exzision am perirenal oder perivesikalen Gewebe
48.66.35↔	Tiefe anteriore Rektumresektion, mit Anastomose, peranal	59.92↔	Sonstige Operationen am perirenal oder perivesikalen Gewebe
48.69↔	Sonstige Rektumresektion	70.72.00↔	Verschluss einer kolovaginalen Fistel, n.n.bez.
48.71↔	Naht einer Rektumverletzung	70.72.10↔	Verschluss einer kolovaginalen Fistel, offen chirurgisch (abdominal)
48.72↔	Verschluss einer Proktostomie	70.72.20↔	Verschluss einer kolovaginalen Fistel, vaginal
48.75.00↔	Abdominale Rektopexie, n.n.bez.	70.72.30↔	Verschluss einer kolovaginalen Fistel, laparoskopisch
48.75.09↔	Abdominale Rektopexie, sonstige	70.72.99↔	Verschluss einer kolovaginalen Fistel, sonstige
48.75.11↔	Abdominale Rektopexie, offen chirurgisch	70.73.00↔	Verschluss einer rektovaginalen Fistel, n.n.bez.
48.75.21↔	Abdominale Rektopexie, laparoskopisch	70.73.10↔	Verschluss einer rektovaginalen Fistel, offen chirurgisch (abdominal)
48.76.10↔	Rektopexie durch Rectotomia posterior	70.73.20↔	Verschluss einer rektovaginalen Fistel, vaginal
48.76.11↔	Extraanale Mukosaresektion (Rehn-Delorme)	70.73.30↔	Verschluss einer rektovaginalen Fistel, laparoskopisch
48.79↔	Sonstige Rekonstruktion am Rektum	70.73.99↔	Verschluss einer rektovaginalen Fistel, sonstige
49.74↔	M. gracilis-Transposition bei Analinkontinenz		
52.99.00↔	Sonstige offene Operation am Pankreas, n.n.bez.		
52.99.10↔	Sonstige offene Operation am Pankreas, Dilatation des Ductus pancreaticus		

**Prozedur G16-8**

50.2a.11↔	Leberzystenresektion, offen chirurgisch	50.2a.2a↔	Erweiterte Hemihepatektomie rechts, offen chirurgisch
50.2a.12↔	Leberzystenresektion, laparoskopisch	50.2a.2b↔	Erweiterte Hemihepatektomie rechts, laparoskopisch
50.2a.21↔	Bisegmentektomie, offen chirurgisch	50.2a.2c↔	Sonstige Resektion mehrerer zusammenhängender Segmente, offen chirurgisch
50.2a.22↔	Bisegmentektomie, laparoskopisch	50.2a.2d↔	Sonstige Resektion mehrerer zusammenhängender Segmente, laparoskopisch
50.2a.23↔	Hemihepatektomie links, offen chirurgisch	50.2b.11↔	Transsektion der Leber und Ligatur von Portalvenenästen, ALPPS, Schritt 1, offen chirurgisch
50.2a.24↔	Hemihepatektomie links, laparoskopisch	50.2b.12↔	Transsektion der Leber und Ligatur von Portalvenenästen, ALPPS, Schritt 1, laparoskopisch
50.2a.25↔	Erweiterte Hemihepatektomie links, offen chirurgisch		
50.2a.26↔	Erweiterte Hemihepatektomie links, laparoskopisch		
50.2a.27↔	Hemihepatektomie rechts, offen chirurgisch		
50.2a.28↔	Hemihepatektomie rechts, laparoskopisch		

**ADRG G17****Andere Rektumresektion ohne bestimmten Eingriff**

Prozedur in Tabelle G17-1

**DRG G17Z****Andere Rektumresektion ohne bestimmten Eingriff**

**Prozedur G17-1**

48.41↔	Submuköse Rektumresektion nach Soave	48.66.14↔	Manschettenresektion und tubuläre Resektion des Rektums, mit Enterostoma und Blindverschluss, laparoskopisch
48.49↔	Sonstige Rektumresektion mit Durchzugsverfahren	48.66.15↔	Manschettenresektion und tubuläre Resektion des Rektums, peranal
48.50↔	Rektumresektion ohne Sphinktererhaltung, n.n.bez.	48.66.21↔	Anteriore Rektumresektion, mit Anastomose, offen chirurgisch
48.59↔	Rektumresektion ohne Sphinktererhaltung, sonstige	48.66.23↔	Anteriore Rektumresektion, mit Anastomose, laparoskopisch
48.65↔	Rektumresektion nach Duhamel	48.66.25↔	Anteriore Rektumresektion, peranal
48.66.00↔	Rektumresektion mit Sphinktererhaltung, n.n.bez.	48.66.31↔	Tiefe anteriore Rektumresektion, mit Anastomose, offen chirurgisch
48.66.09↔	Rektumresektion mit Sphinktererhaltung, sonstige	48.66.33↔	Tiefe anteriore Rektumresektion, mit Anastomose, laparoskopisch
48.66.11↔	Manschettenresektion und tubuläre Resektion des Rektums, mit Anastomose, offen chirurgisch	48.66.35↔	Tiefe anteriore Rektumresektion, mit Anastomose, peranal
48.66.12↔	Manschettenresektion und tubuläre Resektion des Rektums, mit Enterostoma und Blindverschluss, offen chirurgisch	48.69↔	Sonstige Rektumresektion
48.66.13↔	Manschettenresektion und tubuläre Resektion des Rektums, mit Anastomose, laparoskopisch		

**ADRG G18****Eingriffe an Dünn- und Dickdarm oder andere Eingriffe an Magen, Ösophagus und Duodenum ohne Strahlentherapie, ausser bei bösartiger Neubildung, Alter < 3 Jahre, ohne Eingriff bei angeborener Fehlbildung oder Alter > 1 Jahr**

Mindestens eine Prozedur in Tabelle G18-3 oder Prozedur in Tabelle G18-4 und Alter < 3 Jahre

**DRG G18A****Eingriffe an Dünn- u. Dickdarm oder andere Eingriffe an Magen, Ösophagus u. Duodenum ohne Strahlenth., mit hochkomplexem Eingriff od. kompl. Diagn. od. kompliz. Proz. od. äusserst schweren CC**

Mindestens eine Prozedur in Tabelle G18-3 und Diagnose in Tabelle G18-1 oder Prozedur in Tabelle G18-5 oder mindestens eine Diagnose in Tabelle G18-2 oder Prozedur in Tabelle G18-6 oder PCCL > 3 oder Komplizierende Prozeduren

**DRG G18B****Eingriffe an Dünn- u. Dickdarm oder andere Eingriffe an Magen, Ösophagus u. Duodenum ohne Strahlentherapie****Diagnose G18-1**

Q39.0	Ösophagusatresie oh Fistel	Q42.3	Angeb(s) Fehlen, Atresie u Stenose Anuss oh Fistel
Q39.1	Ösophagusatresie m Ösophagotrachealfistel	Q42.8	Angeb(s) Fehlen, Atresie u Stenose sonst Teile Dickdarm
Q39.2	Angeborene Ösophagotrachealfistel o Atresie	Q42.9	Angeb(s) Fehlen, Atresie u Stenose Dickdarm, Teil nnbez
Q39.3	Angeborene Ösophagusstenose u -striktur	Q43.1	Hirschsprung-KH
Q39.4	Ösophagusmembran	Q43.2	Sonstige angeborene Funktionsstörung Kolon
Q39.5	Angeborene Dilatation Ösophagus	Q43.3	Angeborene Fehlbildungen, die Darmfixation betreffen
Q39.6	Ösophagusdivertikel (angeboren)	Q43.40	Duplikatur Dünndarm
Q39.8	Sonst angeborene Fehlbildung Ösophagus	Q43.41	Duplikatur Kolon
Q39.9	Angeborene Fehlbildung Ösophagus, nnbez	Q43.42	Duplikatur Rektum
Q40.0	Angeborene hypertrophische Pylorusstenose	Q43.49	Duplikatur Darm, nnbez
Q40.1	Angeborene Hiatushernie	Q43.5	Ektopia ani
Q40.2	Sonst nbez angeborene Fehlbildungen Magen	Q43.6	Angeborene Fistel Rektum u Anus
Q40.3	Angeborene Fehlbildung Magen,nnbez	Q43.7	Kloakenpersistenz
Q40.8	Sonst nbez angeb Fehlbildungen oberer Verdauungstrakt	Q43.8	Sonst nbez angeborene Fehlbildungen Darm
Q40.9	Angeborene Fehlbildung oberer Verdauungstrakt, nnbez	Q43.9	Angeborene Fehlbildung Darm, nnbez
Q41.0	Angeb(s) Fehlen, Atresie u Stenose Duodenum	Q45.8	Sonst nbez angeborene Fehlbildungen Verdauungssystem
Q41.1	Angeb(s) Fehlen, Atresie u Stenose Jejunum	Q45.9	Angeborene Fehlbildung Verdauungssystem, nnbez
Q41.2	Angeb(s) Fehlen, Atresie u Stenose Ileum	Q79.2	Exomphalus
Q41.8	Angeb(s) Fehlen, Atresie u Stenose so nbez Teile Dünndarm	Q79.3	Gastroschisis
Q41.9	Angeb(s) Fehlen, Atresie u Stenose Dünndarm, Teil nnbez	Q79.4	Bauchdeckenaplasie-Syndrom
Q42.0	Angeb(s) Fehlen, Atresie u Stenose Rektum m Fistel	Q79.5	Sonst angeborene Fehlbildung Bauchdecke
Q42.1	Angeb(s) Fehlen, Atresie u Stenose Rektum oh Fistel	Q89.3	Situs inversus
Q42.2	Angeb(s) Fehlen, Atresie u Stenose Anus m Fistel		

**Diagnose G18-2**

Q00.0	Anenzephalie	Q02	Mikrozephalie
Q00.1	Kraniorhachischisis	Q03.0	Fehlbildungen Aquaeductus cerebri
Q00.2	Inienzephalie	Q03.1	Atresie Apertura mediana/Aperturae laterales 4 Ventrikel
Q01.0	Frontale Enzephalozele	Q03.8	Sonstiger angeborener Hydrozephalus
Q01.1	Nasofrontale Enzephalozele	Q03.9	Angeborener Hydrozephalus, nnbez
Q01.2	Okzipitale Enzephalozele	Q04.0	Angeborene Fehlbildungen Corpus callosum
Q01.8	Enzephalozele sonstiger Lokalisationen	Q04.1	Arrhinenzephalie
Q01.9	Enzephalozele, nnbez	Q04.2	Holoprosenzephalie-Syndrom

Q04.3	Sonstige Reduktionsdeformitäten Gehirn	Q87.2	Angeb FehlbildSynd m vorwiegend Beteiligung Extrem
Q04.4	Septooptische Dysplasie	Q87.3	Angeb FehlbSynd m verm GewWachstum früh Kindesalter
Q04.5	Megalenzephalie	Q87.4	Marfan-Syndrom
Q05.0	Zervikale Spina bifida m Hydrozephalus	Q87.5	Sonst angeb FehlbildSynd m sonst Skelettveränderungen
Q05.1	Thorakale Spina bifida m Hydrozephalus	Q87.8	Sonst nbez angeborene Fehlbildungssynde, aonkl
Q05.2	Lumbale Spina bifida m Hydrozephalus	Q89.4	Siamesische Zwillinge
Q05.3	Sakrale Spina bifida m Hydrozephalus	Q90.0	Trisomie 21, meiotische Non-disjunction
Q05.4	Nnbez Spina bifida m Hydrozephalus	Q90.1	Trisomie 21, Mosaik (mitotische Non-disjunction)
Q07.0	Arnold-Chiari-Syndrom	Q90.2	Trisomie 21, Translokation
Q20.0	Truncus arteriosus communis	Q90.9	Down-Syndrom, nnbez
Q20.1	Re Doppelausstromventrikel [Double outlet right ventricle]	Q91.0	Trisomie 18, meiotische Non-disjunction
Q20.2	Linker Doppelausstromventrikel [Double outlet left ventricle]	Q91.1	Trisomie 18, Mosaik (mitotische Non-disjunction)
Q20.3	Diskordante ventrikuloarterielle Verbindung	Q91.2	Trisomie 18, Translokation
Q20.4	Doppelseinstromventrikel [Double inlet ventricle]	Q91.3	Edwards-Syndrom, nnbez
Q20.5	Diskordante atrioventrikuläre Verbindung	Q91.4	Trisomie 13, meiotische Non-disjunction
Q20.6	Vorhofisomerismus	Q91.5	Trisomie 13, Mosaik (mitotische Non-disjunction)
Q21.3	Fallot-Tetralogie	Q91.6	Trisomie 13, Translokation
Q22.0	Pulmonalklappenatresie	Q91.7	Patau-Syndrom, nnbez
Q22.1	Angeborene Pulmonalklappenstenose	Q92.0	Vollständige Trisomie, meiotische Non-disjunction
Q22.2	Angeborene Pulmonalklappeninsuffizienz	Q92.1	Vollständige Trisomie, Mosaik (mitotische Non-disjunction)
Q22.4	Angeborene Trikuspidalklappenstenose	Q92.2	Partielle Trisomie, Majorform
Q22.5	Ebstein-Anomalie	Q92.3	Partielle Trisomie, Minorform
Q22.6	Hypoplastisches Rechtsherzsyndrom	T86.00	Versagen Transplantat hämatopoetischer Stammzellen
Q23.0	Angeborene Aortenklappenstenose	T86.01	Akute Graft-versus-host-Krankheit, Grad I und II
Q23.1	Angeborene Aortenklappeninsuffizienz	T86.02	Akute Graft-versus-host-Krankheit, Grad III und IV
Q23.2	Angeborene Mitralklappenstenose	T86.05	Chronische Graft-versus-Host-Krankheit, mild
Q23.3	Angeborene Mitralklappeninsuffizienz	T86.06	Chronische Graft-versus-Host-Krankheit, moderat
Q23.4	Hypoplastisches Linksherzsyndrom	T86.07	Chronische Graft-versus-Host-Krankheit, schwer
Q24.3	Infundibuläre Pulmonalstenose	T86.09	Graft-versus-host-Krankheit, nicht näher bezeichnet
Q24.4	Angeborene subvalvuläre Aortenstenose	T86.10	Akute Funktionsverschlechterung eines Nierentransplantates
Q25.2	Atresie Aorta	T86.11	Chron Funktionsverschlechterung eines Nierentransplantates
Q25.3	Stenose Aorta (angeboren)	T86.12	Verzögerte Aufnahme der Transplantatfunktion
Q25.5	Atresie A pulmonalis	T86.19	Sonst u nnbez FunktStör, Versagen u Abstoß Nierentranspl
Q25.6	Stenose A pulmonalis (angeboren)	T86.2	Versagen und Abstoßung eines Herztransplantates
Q26.0	Angeborene Stenose V cava	T86.3	Versagen und Abstoßung eines Herz-Lungen-Transplantates
Q26.2	Totale Fehleinmündung Lungenvenen	T86.40	Akute Funktionsverschlechterung eines Lebertransplantates
Q26.3	Partielle Fehleinmündung Lungenvenen	T86.41	Chron Funktionsverschlechterung eines Lebertransplantates
Q39.0	Ösophagusatresie oh Fistel	T86.49	Sonst u nnbez FunktStör/Versagen/Abstoßung Lebertranspl
Q39.1	Ösophagusatresie m Ösophagotrachealfistel	T86.50	Durchblutungsstörung eines Hauttransplantates
Q39.2	Angeborene Ösophagotrachealfistel o Atresie	T86.51	Nekrose eines Hauttransplantates
Q39.3	Angeborene Ösophagusstenose u -striktur	T86.52	Verlust eines Hauttransplantates
Q43.1	Hirschsprung-KH	T86.59	Sonst u nnbez Versagen u Abstoßung Hauttransplantat
Q44.2	Atresie Gallengänge	T86.81	Versagen u Abstoßung Lungentransplantat
Q44.3	Angeborene Stenose u Striktur Gallengänge	T86.82	Versagen u Abstoßung Pankreastransplantat
Q60.1	Nierenagenesie, beidseitig	T86.83	Versag u Abstoß Hornhauttransplant Auge
Q60.4	Nierenhypoplasie, beidseitig	T86.88	Versagen u Abstoßung, so transplant Organe u Gewebe
Q60.6	Potter-Syndrom	T86.9	Versagen u Abstoßung, nnbez transplant Organ u Gewebe
Q79.0	Angeborene Zwerchfellhernie	Z94.0	Zustand nach Nierentransplantation
Q79.2	Exomphalus	Z94.1	Zustand nach Herztransplantation
Q79.3	Gastroschisis	Z94.2	Zustand nach Lungentransplantation
Q86.0	Alkohol-Embryopathie (mit Dysmorphien)	Z94.3	Zustand nach Herz-Lungen-Transplantation
Q87.0	Angeb FehlbildSynd m vorwiegender Beteiligung Gesicht	Z94.4	Zustand nach Lebertransplantation
Q87.1	Angeb FehlbildSynd vorw m Kleinwuchs einherg	Z94.81	Z n hämatopoet StammzTx m ggw ImmSuppres

**Prozedur G18-3**

44.5x.00↔	Revision einer Magenanastomose, n.n.bez.	44.5x.41↔	Revision nach biliopankreatischer Diversion [BPD], offen chirurgisch
44.5x.10↔	Revision einer Magenanastomose nach Billroth I und II-Operation	44.5x.42↔	Revision nach biliopankreatischer Diversion [BPD], laparoskopisch
44.5x.21↔	Revision einer Magenanastomose nach Magenbypass oder mit intestinaler Interposition, offen chirurgisch	44.5x.43↔	Reversal nach biliopankreatischer Diversion (BPD), offen chirurgisch
44.5x.22↔	Revision einer Magenanastomose nach Magenbypass oder mit intestinaler Interposition, laparoskopisch	44.5x.44↔	Reversal nach biliopankreatischer Diversion (BPD), laparoskopisch
44.5x.33↔	Pouchrevision nach Gastric Bypass ohne Neuanlage, offen chirurgisch	44.5x.51↔	Reversal nach Gastric Bypass, offen chirurgisch
44.5x.34↔	Pouchrevision nach Gastric Bypass ohne Neuanlage, laparoskopisch	44.5x.52↔	Reversal nach Gastric Bypass, laparoskopisch
44.5x.35↔	Pouchrevision nach Gastric Bypass mit Neuanlage, offen chirurgisch	44.5x.99↔	Revision einer Magenanastomose, sonstige
44.5x.36↔	Pouchrevision nach Gastric Bypass mit Neuanlage, laparoskopisch	44.63.00↔	Verschluss einer anderen Magenfistel, n.n.bez.
		44.63.11↔	Verschluss einer anderen Magenfistel, offen chirurgisch
		44.63.12↔	Verschluss einer anderen Magenfistel, laparoskopisch

44.63.99↔	Verschluss einer anderen Magenfistel, sonstige	46.33↔	Anlage eines Duodenostomie
45.50↔	Isolation eines Darmsegments, n.n.bez.	46.39↔	Sonstige Enterostomie
45.51↔	Isolation eines Dünndarmsegments	46.43.00↔	Sonstige Revision eines künstlichen Dickdarmlastomas, n.n.bez.
45.52↔	Isolation eines Dickdarmlastomas	46.43.10↔	Plastische Erweiterung oder Einengung eines Kolostomas
45.62↔	Sonstige Teilresektion am Dünndarm	46.43.11↔	Neueinpflanzung eines Kolostomas
45.63.00↔	Totalexstirpation des Dünndarms, n.n.bez.	46.43.12↔	Abtragung des vorverlagerten Teiles eines Kolostomas
45.63.99↔	Totalexstirpation des Dünndarms, sonstige	46.43.20↔	Umwandlung eines Kolostomas in ein kontinentes Stoma
45.70↔	Teilresektion am Dickdarm, n.n.bez.	46.43.99↔	Sonstige Revision eines künstlichen Dickdarmlastomas, sonstige
45.72.11↔	Ileozäkale Resektion, offen chirurgisch	46.52.10↔	Verschluss einer doppelläufigen Kolostomie
45.72.12↔	Ileozäkale Resektion, laparoskopisch	46.52.20↔	Verschluss einer endständigen Kolostomie
45.73.11↔	Hemikolektomie rechts, offen chirurgisch	46.61↔	Fixierung des Dünndarms an der Bauchwand
45.73.12↔	Hemikolektomie rechts, laparoskopisch	46.62↔	Sonstige Fixierung des Dünndarms
45.75.11↔	Hemikolektomie links, offen chirurgisch	46.63↔	Fixierung des Dickdarms an der Bauchwand
45.75.12↔	Hemikolektomie links, laparoskopisch	46.64↔	Sonstige Fixierung des Dickdarms
45.75.21↔	Hemikolektomie links mit Sigmoidektomie, offen chirurgisch	46.71↔	Naht einer Duodenalverletzung
45.75.22↔	Hemikolektomie links mit Sigmoidektomie, laparoskopisch	46.72.11↔	Verschluss einer Duodenalfistel, offen chirurgisch
45.76.00↔	Sigmoidektomie, n.n.bez.	46.72.12↔	Verschluss einer Duodenalfistel, laparoskopisch
45.76.09↔	Sigmoidektomie, sonstige	46.73↔	Naht einer Dünndarmverletzung, ausgenommen Duodenum
45.76.11↔	Sigmoidektomie, offen chirurgisch	46.74.11↔	Verschluss einer Dünndarmfistel, ausgenommen Duodenum, offen chirurgisch
45.76.21↔	Sigmoidektomie, laparoskopisch	46.74.12↔	Verschluss einer Dünndarmfistel, ausgenommen Duodenum, laparoskopisch
45.77.11↔	Erweiterte Hemikolektomie rechts, offen chirurgisch	46.75↔	Naht einer Dickdarmlastoma
45.77.12↔	Erweiterte Hemikolektomie rechts, laparoskopisch	46.76.11↔	Verschluss einer Dickdarmlastoma, offen chirurgisch
45.77.21↔	Erweiterte Hemikolektomie links, offen chirurgisch	46.76.12↔	Verschluss einer Dickdarmlastoma, laparoskopisch
45.77.22↔	Erweiterte Hemikolektomie links, laparoskopisch	46.79.10↔	Naht einer sonstigen Darmverletzung
45.78.11↔	Segmentresektion, offen chirurgisch	46.79.21↔	Verschluss einer sonstigen Darmfistel, offen chirurgisch
45.78.12↔	Segmentresektion, laparoskopisch	46.79.22↔	Verschluss einer sonstigen Darmfistel, laparoskopisch
45.78.21↔	Multiple Segmentresektion, offen chirurgisch	46.79.30↔	Erweiterungs- und Verschmälerungsplastik am Darm
45.78.22↔	Multiple Segmentresektion, laparoskopisch	46.79.31↔	Longitudinale Darmverlängerung nach Bianchi
45.79↔	Sonstige Teilresektion am Dickdarm	46.79.32↔	Serielle transverse Enteroplastie [STEP]
45.81.11↔	Kolektomie, offen chirurgisch	46.79.39↔	Sonstige Darmverlängerung
45.81.12↔	Kolektomie, laparoskopisch	46.79.40↔	Anlegen eines Reservoirs, Dünndarm
45.82.11↔	Proktokolektomie, offen chirurgisch	46.79.41↔	Anlegen eines Reservoirs, Dickdarm
45.82.12↔	Proktokolektomie, laparoskopisch	46.79.50↔	Revision eines Reservoirs, Dünndarm
45.90↔	Intestinale Anastomose, n.n.bez.	46.79.51↔	Revision eines Reservoirs, Dickdarm
45.91↔	Dünndarm-Dünndarm-Anastomose	46.80↔	Intra-abdominale Manipulation am Darm, n.n.bez.
45.92.11↔	Dünndarm-Rektum-Anastomose mit Bildung eines Reservoirs (Pouch)	46.81↔	Intra-abdominale Manipulation am Dünndarm
45.92.12↔	Dünndarm-Rektum-Anastomose ohne Bildung eines Reservoirs (Pouch)	46.82↔	Intra-abdominale Manipulation am Dickdarm
45.93↔	Dünndarm-Dickdarm-Anastomose	46.97.00↔	Darmtransplantation, n.n.bez.
45.94↔	Dickdarm-Dickdarm-Anastomose	46.97.10↔	Darmtransplantation, Dünndarm-Retransplantation während desselben stationären Aufenthaltes
45.95.11↔	Dünndarm-Anus-Anastomose mit Bildung eines Reservoirs	46.97.99↔	Darmtransplantation, sonstige
45.95.12↔	Dünndarm-Anus-Anastomose ohne Bildung eines Reservoirs	48.1↔	Proktostomie
45.95.21↔	Dickdarm-Anus-Anastomose	48.71↔	Naht einer Rektumverletzung
45.96↔	Dickdarm-Rektum-Anastomose	48.72↔	Verschluss einer Proktostomie
45.97.11↔	Neuanlage einer Fusspunktanastomose am Dünndarm, offen chirurgisch	48.75.00↔	Abdominale Rektopexie, n.n.bez.
45.97.12↔	Neuanlage einer Fusspunktanastomose am Dünndarm, laparoskopisch	48.75.09↔	Abdominale Rektopexie, sonstige
45.98.11↔	Revision einer Dünndarmanastomose	48.75.11↔	Abdominale Rektopexie, offen chirurgisch
45.98.12↔	Revision einer Dickdarmanastomose	48.75.21↔	Abdominale Rektopexie, laparoskopisch
45.98.13↔	Revision einer Anastomose zum Anus	48.76.10↔	Rektopexie durch Rectotomia posterior
45.99↔	Intestinale Anastomose, sonstige	48.76.11↔	Extraanale Mukosaresektion (Rehn-Delorme)
46.10↔	Kolostomie, n.n.bez.	48.79↔	Sonstige Rekonstruktion am Rektum
46.12.11↔	Endständige Kolostomie, offen chirurgisch	70.72.00↔	Verschluss einer kolovaginalen Fistel, n.n.bez.
46.12.12↔	Endständige Kolostomie, laparoskopisch	70.72.10↔	Verschluss einer kolovaginalen Fistel, offen chirurgisch (abdominal)
46.15.11↔	Doppelläufige Kolostomie, offen chirurgisch	70.72.20↔	Verschluss einer kolovaginalen Fistel, vaginal
46.15.12↔	Doppelläufige Kolostomie, laparoskopisch	70.72.30↔	Verschluss einer kolovaginalen Fistel, laparoskopisch
46.19↔	Kolostomie, sonstige	70.72.99↔	Verschluss einer kolovaginalen Fistel, sonstige
46.20↔	Jejunostomie und Ileostomie, n.n.bez.	70.73.00↔	Verschluss einer rektovaginalen Fistel, n.n.bez.
46.25.11↔	Endständige Jejunostomie und Ileostomie, offen chirurgisch	70.73.10↔	Verschluss einer rektovaginalen Fistel, offen chirurgisch (abdominal)
46.25.12↔	Endständige Jejunostomie und Ileostomie, laparoskopisch	70.73.20↔	Verschluss einer rektovaginalen Fistel, vaginal
46.26.11↔	Doppelläufige Jejunostomie und Ileostomie, offen chirurgisch	70.73.30↔	Verschluss einer rektovaginalen Fistel, laparoskopisch
46.26.12↔	Doppelläufige Jejunostomie und Ileostomie, laparoskopisch	70.73.99↔	Verschluss einer rektovaginalen Fistel, sonstige
46.29↔	Jejunostomie und Ileostomie, sonstige		
46.2a↔	Anlage einer Bishop-Koop-Anastomose		



**Prozedur G18-4**

29.33.00↔	(Partielle) Pharyngektomie, n.n.bez.	38.45.20↔	Resektion sonstiger thorakaler Arterien mit Ersatz, n.n.bez.
29.33.10↔	Partielle Pharyngektomie, ohne Rekonstruktion	38.45.21↔	Resektion der A. pulmonalis mit Ersatz
29.33.11↔	Partielle Pharyngektomie, Rekonstruktion mit gestieltem regionalen oder Fernlappen	38.45.22↔	Resektion des Truncus brachiocephalicus mit Ersatz
29.33.12↔	Partielle Pharyngektomie, Rekonstruktion mit freiem mikrovaskulär-anastomosierten Transplantat	38.45.29↔	Resektion sonstiger thorakaler Arterien mit Ersatz
29.33.20↔	Totale Pharyngektomie, Rekonstruktion mit gestieltem regionalen oder Fernlappen	38.45.30↔	Resektion thorakaler Venen mit Ersatz, n.n.bez.
29.33.21↔	Totale Pharyngektomie, Rekonstruktion mit freiem mikrovaskulär-anastomosierten Transplantat, freiem Darmtransplantat oder Magenhochzug	38.45.31↔	Resektion der V. cava superior mit Ersatz
29.33.99↔	(Partielle) Pharyngektomie, sonstige	38.45.38↔	Resektion sonstiger tiefer thorakaler Venen mit Ersatz
31.73↔	Verschluss einer anderen trachealen Fistel	38.45.39↔	Resektion thorakaler Venen mit Ersatz, sonstige
34.84↔	Sonstige plastische Rekonstruktion am Zwerchfell	38.45.99↔	Resektion von thorakalen Blutgefässen mit Ersatz, sonstige
37.31.00↔	Perikardektomie, n.n.bez.	38.47.00↔	Resektion von abdominalen Venen mit Ersatz, n.n.bez.
37.31.10↔	Perikardektomie, partiell	38.47.10↔	Resektion von tiefen abdominalen Venen mit Ersatz, n.n.bez.
37.31.20↔	Perikardektomie, total	38.47.11↔	Resektion der V. cava inferior mit Ersatz
37.31.30↔	Adhäsiolyse am Perikard	38.47.12↔	Resektion der V. iliaca mit Ersatz
37.31.99↔	Perikardektomie, sonstige	38.47.19↔	Resektion von tiefen abdominalen Venen mit Ersatz, sonstige
38.04.00↔	Inzision der Aorta, n.n.bez.	38.47.99↔	Resektion von abdominalen Venen mit Ersatz, sonstige
38.04.10↔	Inzision von Aorta ascendens und Aortenbogen	38.63.00↔	Sonstige Exzision von Gefässen der oberen Extremität, n.n.bez.
38.04.20↔	Inzision der Aorta descendens	38.63.10↔	Sonstige Exzision von Arterien der oberen Extremität, n.n.bez.
38.04.30↔	Inzision der Aorta abdominalis	38.63.11↔	Sonstige Exzision von Arterien der Hand
38.04.99↔	Inzision der Aorta, sonstige	38.63.19↔	Sonstige Exzision von Arterien der oberen Extremität, sonstige
38.05.00↔	Inzision von anderen thorakalen Gefässen, n.n.bez.	38.63.20↔	Sonstige Exzision von Venen der oberen Extremität, n.n.bez.
38.05.10↔	Inzision von anderen thorakalen Arterien	38.63.21↔	Sonstige Exzision von tiefen Venen der oberen Extremität
38.05.20↔	Inzision von thorakalen Venen, n.n.bez.	38.63.29↔	Sonstige Exzision von Venen der oberen Extremität, sonstige
38.05.21↔	Inzision von thorakalen tiefen Venen	38.63.99↔	Sonstige Exzision von Gefässen der oberen Extremität, sonstige
38.05.29↔	Inzision von thorakalen Venen, sonstige	38.64.00↔	Sonstige Exzision der Aorta, n.n.bez.
38.05.99↔	Inzision von anderen thorakalen Gefässen, sonstige	38.64.10↔	Sonstige Exzision der thorakalen Aorta
38.07.00↔	Inzision von abdominalen Venen, n.n.bez.	38.64.20↔	Sonstige Exzision der Aorta abdominalis
38.07.10↔	Inzision von tiefen abdominalen Venen, n.n.bez.	38.64.99↔	Sonstige Exzision der Aorta, sonstige
38.07.11↔	Inzision der V. cava inferior	38.65.00↔	Sonstige Exzision von thorakalen Gefässen, n.n.bez.
38.07.12↔	Inzision der V. iliaca	38.65.10↔	Sonstige Exzision von thorakalen Arterien
38.07.19↔	Inzision von tiefen abdominalen Venen, sonstige	38.65.20↔	Sonstige Exzision von thorakalen Venen, n.n.bez.
38.07.99↔	Inzision von abdominalen Venen, sonstige	38.65.21↔	Sonstige Exzision der V. cava superior
38.35.00↔	Resektion von thorakalen Gefässen mit Anastomose, n.n.bez.	38.65.22↔	Sonstige Exzision von sonstigen tiefen thorakalen Venen
38.35.10↔	Resektion von thorakalen Arterien mit Anastomose, n.n.bez.	38.65.29↔	Sonstige Exzision von thorakalen Venen, sonstige
38.35.11↔	Resektion der A. subclavia mit Anastomose	38.65.99↔	Sonstige Exzision von thorakalen Gefässen, sonstige
38.35.12↔	Resektion des Truncus brachiocephalicus mit Anastomose	38.85.00↔	Sonstiger chirurgischer Verschluss von anderen thorakalen Gefässen, n.n.bez.
38.35.13↔	Resektion der A. pulmonalis mit Anastomose	38.85.10↔	Sonstiger chirurgischer Verschluss von anderen thorakalen Arterien, n.n.bez.
38.35.19↔	Resektion von thorakalen Arterien mit Anastomose, sonstige	38.85.11↔	Sonstiger chirurgischer Verschluss der A. subclavia
38.35.20↔	Resektion von thorakalen Venen mit Anastomose, n.n.bez.	38.85.12↔	Sonstiger chirurgischer Verschluss der A. pulmonalis
38.35.21↔	Resektion der V. pulmonalis mit Anastomose	38.85.13↔	Sonstiger chirurgischer Verschluss des Truncus brachiocephalicus
38.35.22↔	Resektion der V. subclavia mit Anastomose	38.85.19↔	Sonstiger chirurgischer Verschluss von anderen thorakalen Arterien, sonstige
38.35.23↔	Resektion der V. cava superior mit Anastomose	38.85.20↔	Sonstiger chirurgischer Verschluss von thorakalen Venen, n.n.bez.
38.35.28↔	Resektion von thorakalen von sonstigen tiefen Venen mit Anastomose	38.85.21↔	Sonstiger chirurgischer Verschluss der V. cava superior
38.35.29↔	Resektion von thorakalen Venen mit Anastomose, sonstige	38.85.22↔	Sonstiger chirurgischer Verschluss der V. pulmonalis
38.35.99↔	Resektion von thorakalen Gefässen mit Anastomose, sonstige	38.85.23↔	Sonstiger chirurgischer Verschluss der V. subclavia
38.36.00↔	Resektion von abdominalen Arterien mit Anastomose, n.n.bez.	38.85.28↔	Sonstiger chirurgischer Verschluss von sonstigen tiefen thorakalen Venen
38.36.10↔	Resektion von viszeralen Arterien mit Anastomose, n.n.bez.	38.85.29↔	Sonstiger chirurgischer Verschluss von thorakalen Venen, sonstige
38.36.11↔	Resektion des Truncus coeliacus mit Anastomose	38.85.99↔	Sonstiger chirurgischer Verschluss von anderen thorakalen Gefässen, sonstige
38.36.12↔	Resektion der A. gastrica mit Anastomose	39.10↔	Intra-abdominaler venöser Shunt, n.n.bez.
38.36.13↔	Resektion der A. hepatica mit Anastomose	39.11.00↔	Anlage und Revision portosystemischer Shunt, TIPSS, n.n.bez.
38.36.14↔	Resektion der A. lienalis mit Anastomose	39.11.11↔	Anlage portosystemischer Shunt, Einsatz von perkutaner (Ballon-)Angioplastie
38.36.15↔	Resektion der A. renalis mit Anastomose	39.11.12↔	Anlage portosystemischer Shunt, Perkutane Thrombolysen und Thrombektomie
38.36.16↔	Resektion der A. mesenterialis mit Anastomose	39.11.13↔	Anlage portosystemischer Shunt, Einsatz von Stent
38.36.17↔	Resektion der A. iliaca mit Anastomose	39.11.21↔	Revision portosystemischer Shunt, perkutaner Verschluss
38.36.19↔	Resektion von viszeralen Arterien mit Anastomose, sonstige	39.11.22↔	Revision portosystemischer Shunt, Einsatz von Stenteinlage
38.36.99↔	Resektion von abdominalen Arterien mit Anastomose, sonstige	39.11.23↔	Revision portosystemischer Shunt, Einsatz von perkutaner Thrombektomie und Thrombolysen
38.45.00↔	Resektion von thorakalen Blutgefässen mit Ersatz, n.n.bez.	39.11.24↔	Revision portosystemischer Shunt, Durchführung von perkutaner Verkleinerung eines bestehenden portosystemischen Shunts
38.45.10↔	Resektion der thorakalen Aorta mit Ersatz, n.n.bez.		
38.45.11↔	Resektion der Aorta ascendens oder des Aortenbogens mit Ersatz		
38.45.12↔	Resektion der Aorta thoracica mit Ersatz		
38.45.13↔	Resektion der Aorta thoracoabdominalis mit Ersatz		
38.45.14↔	Resektion der thorakalen Aorta und Ersatz mit Hybridprothese		
38.45.19↔	Resektion der thorakalen Aorta mit Ersatz, sonstige		

39.11.99↔	Anlage und Revision portosystemischer Shunt, TIPSS, sonstige	39.57.12↔	Plastische Rekonstruktion von extrakraniellen Arterien an Kopf und Hals mit synthetischem Patch Graft
39.19↔	Intra-abdominaler venöser Shunt, sonstige	39.57.13↔	Plastische Rekonstruktion der V. jugularis mit synthetischem Patch Graft
39.56.00↔	Plastische Rekonstruktion eines Blutgefäßes mit Gewebe-Patch, n.n.bez.	39.57.19↔	Plastische Rekonstruktion von Gefässen an Kopf und Hals mit synthetischem Patch Graft, sonstige
39.56.10↔	Plastische Rekonstruktion von Gefässen an Kopf und Hals mit Gewebe-Patch, n.n.bez.	39.57.20↔	Plastische Rekonstruktion von Gefässen der oberen Extremität mit synthetischem Patch Graft, n.n.bez.
39.56.11↔	Plastische Rekonstruktion von intrakraniellen Gefässen mit Gewebe-Patch	39.57.21↔	Plastische Rekonstruktion von Arterien der oberen Extremität mit synthetischem Patch Graft
39.56.12↔	Plastische Rekonstruktion der V. jugularis mit Gewebe-Patch	39.57.22↔	Plastische Rekonstruktion der V. subclavia, V. axillaris und V. brachiocephalica mit synthetischem Patch Graft
39.56.19↔	Plastische Rekonstruktion von Gefässen an Kopf und Hals mit Gewebe-Patch, sonstige	39.57.23↔	Plastische Rekonstruktion von sonstigen tiefen Venen der oberen Extremitäten mit synthetischem Patch Graft
39.56.20↔	Plastische Rekonstruktion von Gefässen der oberen Extremität mit Gewebe-Patch, n.n.bez.	39.57.29↔	Plastische Rekonstruktion von Gefässen der oberen Extremität mit synthetischem Patch Graft, sonstige
39.56.21↔	Plastische Rekonstruktion von Arterien der oberen Extremität mit Gewebe-Patch	39.57.30↔	Plastische Rekonstruktion von thorakalen Gefässen mit synthetischem Patch Graft, n.n.bez.
39.56.22↔	Plastische Rekonstruktion der V. subclavia, V. axillaris und V. brachiocephalica mit Gewebe-Patch	39.57.31↔	Plastische Rekonstruktion der thorakalen Aorta mit synthetischem Patch Graft
39.56.23↔	Plastische Rekonstruktion von sonstigen tiefen Venen der oberen Extremitäten mit Gewebe-Patch	39.57.32↔	Plastische Rekonstruktion der V. pulmonalis mit synthetischem Patch Graft
39.56.29↔	Plastische Rekonstruktion von Gefässen der oberen Extremität mit Gewebe-Patch, sonstige	39.57.33↔	Plastische Rekonstruktion der V. cava superior mit synthetischem Patch Graft
39.56.30↔	Plastische Rekonstruktion von thorakalen Gefässen mit Gewebe-Patch, n.n.bez.	39.57.39↔	Plastische Rekonstruktion von thorakalen Gefässen mit synthetischem Patch Graft, sonstige
39.56.31↔	Plastische Rekonstruktion der thorakalen Aorta mit Gewebe-Patch	39.57.40↔	Plastische Rekonstruktion abdominaler Arterien mit synthetischem Patch Graft, n.n.bez.
39.56.32↔	Plastische Rekonstruktion der V. pulmonalis mit Gewebe-Patch	39.57.41↔	Plastische Rekonstruktion der abdominalen Aorta mit synthetischem Patch Graft
39.56.33↔	Plastische Rekonstruktion der V. cava superior mit Gewebe-Patch	39.57.42↔	Plastische Rekonstruktion des Truncus coeliacus mit synthetischem Patch Graft
39.56.39↔	Plastische Rekonstruktion von thorakalen Gefässen mit Gewebe-Patch, sonstige	39.57.43↔	Plastische Rekonstruktion der A. gastrica mit synthetischem Patch Graft
39.56.40↔	Plastische Rekonstruktion abdominaler Arterien mit Gewebe-Patch, n.n.bez.	39.57.44↔	Plastische Rekonstruktion der A. hepatica mit synthetischem Patch Graft
39.56.41↔	Plastische Rekonstruktion der abdominalen Aorta mit Gewebe-Patch	39.57.45↔	Plastische Rekonstruktion der A. lienalis mit synthetischem Patch Graft
39.56.42↔	Plastische Rekonstruktion des Truncus coeliacus mit Gewebe-Patch	39.57.46↔	Plastische Rekonstruktion der A. renalis mit synthetischem Patch Graft
39.56.43↔	Plastische Rekonstruktion der A. gastrica mit Gewebe-Patch	39.57.47↔	Plastische Rekonstruktion der A. mesenterica mit synthetischem Patch Graft
39.56.44↔	Plastische Rekonstruktion der A. hepatica mit Gewebe-Patch	39.57.48↔	Plastische Rekonstruktion der A. iliaca mit synthetischem Patch Graft
39.56.45↔	Plastische Rekonstruktion der A. lienalis mit Gewebe-Patch	39.57.49↔	Plastische Rekonstruktion abdominaler Arterien mit synthetischem Patch Graft, sonstige
39.56.46↔	Plastische Rekonstruktion der A. renalis mit Gewebe-Patch	39.57.50↔	Plastische Rekonstruktion abdominaler Venen mit synthetischem Patch Graft, n.n.bez.
39.56.47↔	Plastische Rekonstruktion der A. mesenterica mit Gewebe-Patch	39.57.51↔	Plastische Rekonstruktion der V. cava inferior mit synthetischem Patch Graft
39.56.48↔	Plastische Rekonstruktion der A. iliaca mit Gewebe-Patch	39.57.52↔	Plastische Rekonstruktion der V. iliaca mit synthetischem Patch Graft
39.56.49↔	Plastische Rekonstruktion abdominaler Arterien mit Gewebe-Patch, sonstige	39.57.59↔	Plastische Rekonstruktion abdominaler Venen mit synthetischem Patch Graft, sonstige
39.56.50↔	Plastische Rekonstruktion abdominaler Venen mit Gewebe-Patch, n.n.bez.	39.57.60↔	Plastische Rekonstruktion von Gefässen der unteren Extremität mit synthetischem Patch Graft, n.n.bez.
39.56.51↔	Plastische Rekonstruktion der V. cava inferior mit Gewebe-Patch	39.57.61↔	Plastische Rekonstruktion von Arterien der unteren Extremität mit synthetischem Patch Graft
39.56.52↔	Plastische Rekonstruktion der V. iliaca mit Gewebe-Patch	39.57.62↔	Plastische Rekonstruktion der V. femoralis und V. poplitea mit synthetischem Patch Graft
39.56.59↔	Plastische Rekonstruktion abdominaler Venen mit Gewebe-Patch, sonstige	39.57.63↔	Plastische Rekonstruktion von sonstigen tiefen Venen der unteren Extremitäten mit synthetischem Patch Graft
39.56.60↔	Plastische Rekonstruktion von Gefässen der unteren Extremität mit Gewebe-Patch, n.n.bez.	39.57.64↔	Plastische Rekonstruktion von oberflächlichen Venen des Oberschenkels mit synthetischem Patch Graft
39.56.61↔	Plastische Rekonstruktion von Arterien der unteren Extremität mit Gewebe-Patch	39.57.69↔	Plastische Rekonstruktion von Gefässen der unteren Extremität mit synthetischem Patch Graft, sonstige
39.56.62↔	Plastische Rekonstruktion der V. femoralis und V. poplitea mit Gewebe-Patch	39.57.99↔	Plastische Rekonstruktion mit synthetischem Patch Graft, sonstige
39.56.63↔	Plastische Rekonstruktion von sonstigen tiefen Venen der unteren Extremitäten mit Gewebe-Patch	39.58↔	Plastische Rekonstruktion eines Blutgefäßes mit Patch Graft n.n.bez.
39.56.64↔	Plastische Rekonstruktion von oberflächlichen Venen des Oberschenkels mit Gewebe-Patch	42.01↔	Inzision einer Ösophagealmembran
39.56.69↔	Plastische Rekonstruktion von Gefässen der unteren Extremität mit Gewebe-Patch, sonstige	42.09.00↔	Andere Inzision am Ösophagus, n.n.bez.
39.56.99↔	Plastische Rekonstruktion eines Blutgefäßes mit Gewebe-Patch, sonstige	42.09.11↔	Andere Inzision am Ösophagus, offen chirurgisch
39.57.00↔	Plastische Rekonstruktion mit synthetischem Patch Graft, n.n.bez.		
39.57.10↔	Plastische Rekonstruktion von Gefässen an Kopf und Hals mit synthetischem Patch Graft, n.n.bez.		
39.57.11↔	Plastische Rekonstruktion von intrakraniellen Gefässen mit synthetischem Patch Graft		

42.09.12↔	Andere Inzision am Ösophagus, laparoskopisch	43.71.11↔	Partielle Gastrektomie (2/3-Resektion) mit Anastomose zum Jejunum
42.09.99↔	Andere Inzision am Ösophagus, sonstige	43.71.21↔	Partielle Gastrektomie (4/5-Resektion) mit Anastomose zum Jejunum
42.10↔	Ösophagektomie, n.n.bez.	43.72.11↔	Partielle Gastrektomie (2/3-Resektion) mit Anastomose zum Ileum
42.11↔	Zervikale Ösophagektomie	43.72.21↔	Partielle Gastrektomie (4/5-Resektion) mit Anastomose zum Ileum
42.12↔	Exteriorisation einer ösophagealen Tasche	43.79↔	Partielle Gastrektomie mit Anastomose zum Jejunum und Ileum, sonstige
42.19↔	Sonstige Fistulisierung des Ösophagus nach aussen	43.89.00↔	Sonstige partielle Gastrektomie, n.n.bez.
42.25↔	Offene Biopsie am Ösophagus	43.89.09↔	Sonstige partielle Gastrektomie, sonstige
42.31↔	Lokale Exzision eines Ösophagus-Divertikels	43.89.10↔	Segmentresektion des Magens
42.32↔	Lokale Exzision von anderer Läsion oder Gewebe aus dem Ösophagus	43.89.20↔	Biliopankreatische Diversion des Magens nach Scopinaro, offen chirurgisch
42.39↔	Sonstige Destruktion von Läsion oder Gewebe aus dem Ösophagus	43.89.21↔	Biliopankreatische Diversion des Magens nach Scopinaro, laparoskopisch
42.40↔	Ösophagektomie, n.n.bez.	43.89.30↔	Biliopankreatische Diversion des Magens mit Duodenal-Switch [BPD-DS], offen chirurgisch
42.41.00↔	Partielle Ösophagektomie, n.n.bez.	43.89.31↔	Biliopankreatische Diversion des Magens mit Duodenal-Switch [BPD-DS], laparoskopisch
42.41.10↔	Partielle Ösophagektomie ohne Wiederherstellung der Kontinuität	43.89.40↔	Sleeve resection, offen chirurgisch
42.41.20↔	Partielle Ösophagektomie mit Wiederherstellung der Kontinuität	43.89.41↔	Sleeve resection, laparoskopisch
42.41.99↔	Partielle Ösophagektomie, sonstige	43.89.42↔	Sleeve resection nach Magenband, offen chirurgisch
42.42.00↔	Totale Ösophagektomie, n.n.bez.	43.89.43↔	Sleeve resection nach Magenband, laparoskopisch
42.42.10↔	Totale Ösophagektomie, ohne Wiederherstellung der Kontinuität	43.89.44↔	Re-sleeve resection, offen chirurgisch
42.42.20↔	Totale Ösophagektomie, mit Wiederherstellung der Kontinuität, transmediastinal	43.89.45↔	Re-sleeve resection, laparoskopisch
42.42.21↔	Totale Ösophagektomie, mit Wiederherstellung der Kontinuität, thorakoabdominal	43.89.50↔	Duodenal-Switch nach Sleeve resection (Zweiteingriff), offen chirurgisch
42.42.29↔	Totale Ösophagektomie, mit Wiederherstellung der Kontinuität, sonstiger Zugang	43.89.51↔	Duodenal-Switch nach Sleeve resection (Zweiteingriff), laparoskopisch
42.42.99↔	Totale Ösophagektomie, sonstige	43.89.61↔	Partielle Gastrektomie mit Gastrogastrostomie
42.82↔	Naht einer Ösophagus-Verletzung	44.00↔	Vagotomie, n.n.bez.
42.83↔	Verschluss einer Ösophagektomie	44.01↔	Trunkuläre Vagotomie
42.88.00↔	Entfernung von Prothesen aus dem Ösophagus, n.n.bez.	44.02↔	Superselektive Vagotomie
42.88.11↔	Entfernung von Prothesen aus dem Ösophagus, offen chirurgisch	44.03↔	Sonstige selektive Vagotomie
42.88.12↔	Entfernung von Prothesen aus dem Ösophagus, laparoskopisch	44.15↔	Offene Biopsie am Magen
42.88.99↔	Entfernung von Prothesen aus dem Ösophagus, sonstige	44.21↔	Dilatation des Pylorus durch Inzision
42.89↔	Sonstige Rekonstruktion am Ösophagus	44.29↔	Sonstige Pyloroplastik
42.99.10↔	Sonstige Operation am Ösophagus, Sperroperation am Ösophagus	44.31.00↔	Magenbypass, n.n.bez.
42.99.35↔	Implantation eines Antirefluxsystems zur Unterstützung der ösophagealen Sphinkterfunktion, offen chirurgisch	44.31.09↔	Magenbypass, sonstige
42.99.36↔	Implantation eines Antirefluxsystems zur Unterstützung der ösophagealen Sphinkterfunktion, laparoskopisch	44.31.11↔	Proximaler Magenbypass, offen chirurgisch
42.99.37↔	Implantation einer Sonde eines Antirefluxsystems zur Unterstützung der ösophagealen Sphinkterfunktion, offen chirurgisch	44.31.12↔	Proximaler Magenbypass, laparoskopisch
42.99.38↔	Implantation einer Sonde eines Antirefluxsystems zur Unterstützung der ösophagealen Sphinkterfunktion, laparoskopisch	44.31.13↔	Proximaler Magenbypass nach Sleeve resection, reversal Eingriff, offen chirurgisch
42.99.3a↔	Entfernen eines Antirefluxsystems zur Unterstützung der ösophagealen Sphinkterfunktion, offen chirurgisch	44.31.14↔	Proximaler Magenbypass nach Sleeve resection, reversal Eingriff, laparoskopisch
42.99.3b↔	Entfernen eines Antirefluxsystems zur Unterstützung der ösophagealen Sphinkterfunktion, laparoskopisch	44.31.15↔	Proximaler Magenbypass nach Gastric Banding, nach bariatrischem Voreingriff, offen chirurgisch
42.99.3c↔	Entfernen einer Sonde eines Antirefluxsystems zur Unterstützung der ösophagealen Sphinkterfunktion, offen chirurgisch	44.31.16↔	Proximaler Magenbypass nach Gastric Banding, nach bariatrischem Voreingriff, laparoskopisch
42.99.3d↔	Entfernen einer Sonde eines Antirefluxsystems zur Unterstützung der ösophagealen Sphinkterfunktion, laparoskopisch	44.31.21↔	Distaler Magenbypass, offen chirurgisch
42.99.3e↔	Revision ohne Ersatz eines Antirefluxsystems zur Unterstützung der ösophagealen Sphinkterfunktion, offen chirurgisch	44.31.22↔	Distaler Magenbypass, laparoskopisch
42.99.3f↔	Revision ohne Ersatz eines Antirefluxsystems zur Unterstützung der ösophagealen Sphinkterfunktion, laparoskopisch	44.31.31↔	Omega-loop Gastric Bypass, offen chirurgisch
42.99.42↔	Schlingenligatur und Clipping am Ösophagus, offen chirurgisch	44.31.32↔	Omega-loop Gastric Bypass, laparoskopisch
43.0↔	Gastrostomie	44.38↔	Laparoskopische Gastroenterostomie
43.5↔	Partielle Gastrektomie mit Anastomose zum Ösophagus	44.39↔	Sonstige Gastroenterostomie
43.6x.00↔	Partielle Gastrektomie mit Anastomose zum Duodenum, n.n.bez.	44.40↔	Übernähung eines peptischen Ulkus, n.n.bez.
43.6x.10↔	Pylorusresektion mit Anastomose zum Duodenum	44.41↔	Übernähung eines Ulcus ventriculi
43.6x.20↔	Billroth I	44.42↔	Übernähung eines Ulcus duodeni
43.6x.99↔	Partielle Gastrektomie mit Anastomose zum Duodenum, sonstige	44.49.00↔	Sonstige Blutstillung in Magen oder Duodenum, n.n.bez.
43.70↔	Partielle Gastrektomie mit Anastomose zum Jejunum und Ileum, n.n.bez.	44.49.10↔	Sklerosierung von Fundusvarizen, offen chirurgisch
		44.49.11↔	Sklerosierung von Fundusvarizen, laparoskopisch
		44.49.20↔	Ligatur von Fundusvarizen, offen chirurgisch
		44.49.21↔	Ligatur von Fundusvarizen, laparoskopisch
		44.49.30↔	Sperroperation am Fundus
		44.49.99↔	Sonstige Blutstillung in Magen oder Duodenum, sonstige
		44.5x.00↔	Revision einer Magenanastomose, n.n.bez.
		44.5x.10↔	Revision einer Magenanastomose nach Billroth I und II-Operation

44.5x.21↔	Revision einer Magenanastomose nach Magenbypass oder mit intestinaler Interposition, offen chirurgisch	44.68↔	Gastroplastik
44.5x.22↔	Revision einer Magenanastomose nach Magenbypass oder mit intestinaler Interposition, laparoskopisch	44.69↔	Sonstige Rekonstruktion am Magen
44.5x.33↔	Pouchrevision nach Gastric Bypass ohne Neuanlage, offen chirurgisch	44.91↔	Offene Ligatur von Magenvarizen
44.5x.34↔	Pouchrevision nach Gastric Bypass ohne Neuanlage, laparoskopisch	44.92↔	Intraoperative Manipulation am Magen
44.5x.35↔	Pouchrevision nach Gastric Bypass mit Neuanlage, offen chirurgisch	44.95.21↔	Vertikale Gastroplastik, offen chirurgisch
44.5x.36↔	Pouchrevision nach Gastric Bypass mit Neuanlage, laparoskopisch	44.95.22↔	Vertikale Gastroplastik, laparoskopisch
44.5x.41↔	Revision nach biliopankreatischer Diversion [BPD], offen chirurgisch	52.99.00↔	Sonstige offene Operation am Pankreas, n.n.bez.
44.5x.42↔	Revision nach biliopankreatischer Diversion [BPD], laparoskopisch	52.99.10↔	Sonstige offene Operation am Pankreas, Dilatation des Ductus pancreaticus
44.5x.43↔	Reversal nach biliopankreatischer Diversion (BPD), offen chirurgisch	52.99.20↔	Sonstige offene Operation am Pankreas, Plastische Rekonstruktion des Ductus pancreaticus
44.5x.44↔	Reversal nach biliopankreatischer Diversion (BPD), laparoskopisch	52.99.99↔	Sonstige offene Operation am Pankreas, sonstige
44.5x.51↔	Reversal nach Gastric Bypass, offen chirurgisch	53.70↔	Operation einer Zwerchfellhernie, abdominaler Zugang, n.n.bez.
44.5x.52↔	Reversal nach Gastric Bypass, laparoskopisch	53.71.11↔	Operation einer Zwerchfellhernie, abdominaler Zugang, offen chirurgisch, ohne Implantation von Membranen und Netzen
44.5x.99↔	Revision einer Magenanastomose, sonstige	53.71.21↔	Operation einer Zwerchfellhernie, abdominaler Zugang, offen chirurgisch, mit Implantation von Membranen und Netzen
44.61↔	Naht einer Magenverletzung	53.72.11↔	Operation einer Zwerchfellhernie, laparoskopisch, ohne Implantation von Membranen und Netzen
44.64↔	Gastropexie	53.72.21↔	Operation einer Zwerchfellhernie, laparoskopisch, mit Implantation von Membranen und Netzen
44.65.00↔	Ösophagogastroplastik, n.n.bez.	53.79↔	Operation einer Zwerchfellhernie, abdominaler Zugang, sonstige
44.65.10↔	Ösophagogastroplastik, Kardioplastik, offen chirurgisch	53.80↔	Operation einer Zwerchfellhernie, thorakaler und thorakoabdominaler Zugang, n.n.bez.
44.65.20↔	Ösophagogastroplastik, (Hemi-)Fundoplikatio, offen chirurgisch	53.81↔	Plikatur des Zwerchfells
44.65.99↔	Ösophagogastroplastik, sonstige	53.82↔	Operation einer parasternalen Hernie
44.66.00↔	Sonstige Massnahmen zur Rekonstruktion der ösophagogastrischen Sphinkterfunktion, n.n.bez.	53.83.11↔	Operation einer Zwerchfellhernie, thorakaler Zugang, offen chirurgisch, ohne Implantation von Membranen und Netzen
44.66.11↔	Hiatus Plastik bei bariatrischem Eingriff, offen chirurgisch	53.83.21↔	Operation einer Zwerchfellhernie, thorakaler Zugang, offen chirurgisch, mit Implantation von Membranen und Netzen
44.66.99↔	Sonstige Massnahmen zur Rekonstruktion der ösophagogastrischen Sphinkterfunktion, sonstige	53.84.11↔	Operation einer Zwerchfellhernie, thorakoskopisch, ohne Implantation von Membranen und Netzen
44.67.00↔	Laparoskopische Massnahmen zur Rekonstruktion der ösophagogastrischen Sphinkterfunktion, n.n.bez.	53.84.21↔	Operation einer Zwerchfellhernie, thorakoskopisch, mit Implantation von Membranen und Netzen
44.67.10↔	Laparoskopische Massnahmen zur Rekonstruktion der ösophagogastrischen Sphinkterfunktion, Kardioplastik, laparoskopisch	53.85.11↔	Operation einer Zwerchfellhernie, thorakoabdominaler Zugang, offen chirurgisch, ohne Implantation von Membranen und Netzen
44.67.20↔	Laparoskopische Massnahmen zur Rekonstruktion der ösophagogastrischen Sphinkterfunktion, (Hemi-)Fundoplikatio, laparoskopisch	53.85.21↔	Operation einer Zwerchfellhernie, thorakoabdominaler Zugang, offen chirurgisch, mit Implantation von Membranen und Netzen
44.67.99↔	Laparoskopische Massnahmen zur Rekonstruktion der ösophagogastrischen Sphinkterfunktion, sonstige	53.89↔	Operation einer Zwerchfellhernie, thorakaler Zugang, sonstige

### Prozedur G18-5

50.2a.11↔	Leberzystenresektion, offen chirurgisch	50.2a.2a↔	Erweiterte Hemihepatektomie rechts, offen chirurgisch
50.2a.12↔	Leberzystenresektion, laparoskopisch	50.2a.2b↔	Erweiterte Hemihepatektomie rechts, laparoskopisch
50.2a.21↔	Bisegmentektomie, offen chirurgisch	50.2a.2c↔	Sonstige Resektion mehrerer zusammenhängender Segmente, offen chirurgisch
50.2a.22↔	Bisegmentektomie, laparoskopisch	50.2a.2d↔	Sonstige Resektion mehrerer zusammenhängender Segmente, laparoskopisch
50.2a.23↔	Hemihepatektomie links, offen chirurgisch	50.2b.11↔	Transsektion der Leber und Ligatur von Portalvenenästen, ALPPS, Schritt 1, offen chirurgisch
50.2a.24↔	Hemihepatektomie links, laparoskopisch	50.2b.12↔	Transsektion der Leber und Ligatur von Portalvenenästen, ALPPS, Schritt 1, laparoskopisch
50.2a.25↔	Erweiterte Hemihepatektomie links, offen chirurgisch		
50.2a.26↔	Erweiterte Hemihepatektomie links, laparoskopisch		
50.2a.27↔	Hemihepatektomie rechts, offen chirurgisch		
50.2a.28↔	Hemihepatektomie rechts, laparoskopisch		

### Prozedur G18-6

07.22.00↔	Einseitige Adrenalektomie, n.n.bez.	38.14.99↔	Endarteriektomie der Aorta, sonstige
07.22.10↔	Einseitige Adrenalektomie, ohne Ovarrektomie	38.16.00↔	Endarteriektomie von abdominalen Arterien, n.n.bez.
07.22.11↔	Einseitige Adrenalektomie, mit Ovarrektomie	38.16.10↔	Endarteriektomie von viszeralen Arterien, n.n.bez.
07.22.12↔	Einseitige Adrenalektomie, Rest-Adrenalektomie	38.16.11↔	Endarteriektomie des Truncus coeliacus
07.22.99↔	Einseitige Adrenalektomie, sonstige	38.16.12↔	Endarteriektomie der A. gastrica
07.29↔	Sonstige partielle Adrenalektomie	38.16.13↔	Endarteriektomie der A. hepatica
07.3↔	Beidseitige Adrenalektomie	38.16.14↔	Endarteriektomie der A. lienalis
38.14.00↔	Endarteriektomie der Aorta, n.n.bez.	38.16.15↔	Endarteriektomie der A. renalis
38.14.10↔	Endarteriektomie von Aorta ascendens und Aortenbogen	38.16.16↔	Endarteriektomie der A. mesenterialis
38.14.20↔	Endarteriektomie der Aorta descendens	38.16.17↔	Endarteriektomie der A. lumbalis
38.14.30↔	Endarteriektomie der Aorta abdominalis	38.16.18↔	Endarteriektomie der A. iliaca

38.16.19↔	Endarteriektomie von viszerale Arterien, sonstige	50.27.14↔	Lokale Destruktion von Läsion oder Gewebe der Leber, durch Laser, offen chirurgisch
38.16.99↔	Endarteriektomie von abdominalen Arterien, sonstige	50.27.15↔	Lokale Destruktion von Läsion oder Gewebe der Leber, durch irreversible Elektroporation, offen chirurgisch
38.34.00↔	Resektion der Aorta mit Anastomose, n.n.bez.	50.27.19↔	Lokale Destruktion von Läsion oder Gewebe der Leber, offen chirurgisch, sonstige
38.34.10↔	Resektion der Aorta ascendens und des Aortenbogens mit Anastomose	50.27.21↔	Lokale Destruktion von Läsion oder Gewebe der Leber, durch Alkoholinjektion, laparoskopisch
38.34.20↔	Resektion der Aorta descendens mit Anastomose	50.27.22↔	Lokale Destruktion von Läsion oder Gewebe der Leber, durch Thermotherapie, laparoskopisch
38.34.30↔	Resektion der Aorta abdominalis mit Anastomose	50.27.23↔	Lokale Destruktion von Läsion oder Gewebe der Leber, durch Kryotherapie, laparoskopisch
38.34.99↔	Resektion der Aorta mit Anastomose, sonstige	50.27.24↔	Lokale Destruktion von Läsion oder Gewebe der Leber, durch Laser, laparoskopisch
38.36.00↔	Resektion von abdominalen Arterien mit Anastomose, n.n.bez.	50.27.25↔	Lokale Destruktion von Läsion oder Gewebe der Leber, durch irreversible Elektroporation, laparoskopisch
38.36.10↔	Resektion von viszerale Arterien mit Anastomose, n.n.bez.	50.27.29↔	Lokale Destruktion von Läsion oder Gewebe der Leber, laparoskopisch, sonstige
38.36.11↔	Resektion des Truncus coeliacus mit Anastomose	50.2a.11↔	Leberzystenresektion, offen chirurgisch
38.36.12↔	Resektion der A. gastrica mit Anastomose	50.2a.12↔	Leberzystenresektion, laparoskopisch
38.36.13↔	Resektion der A. hepatica mit Anastomose	50.2a.21↔	Bisegmentektomie, offen chirurgisch
38.36.14↔	Resektion der A. lienalis mit Anastomose	50.2a.22↔	Bisegmentektomie, laparoskopisch
38.36.15↔	Resektion der A. renalis mit Anastomose	50.2a.23↔	Hemihepatektomie links, offen chirurgisch
38.36.16↔	Resektion der A. mesenterialis mit Anastomose	50.2a.24↔	Hemihepatektomie links, laparoskopisch
38.36.17↔	Resektion der A. iliaca mit Anastomose	50.2a.25↔	Erweiterte Hemihepatektomie links, offen chirurgisch
38.36.19↔	Resektion von viszerale Arterien mit Anastomose, sonstige	50.2a.26↔	Erweiterte Hemihepatektomie links, laparoskopisch
38.36.99↔	Resektion von abdominalen Arterien mit Anastomose, sonstige	50.2a.27↔	Hemihepatektomie rechts, offen chirurgisch
38.37.00↔	Resektion von abdominalen Venen mit Anastomose, n.n.bez.	50.2a.28↔	Hemihepatektomie rechts, laparoskopisch
38.37.10↔	Resektion von tiefen abdominalen Venen mit Anastomose, n.n.bez.	50.2a.2a↔	Erweiterte Hemihepatektomie rechts, offen chirurgisch
38.37.11↔	Resektion der V. cava inferior mit Anastomose	50.2a.2b↔	Erweiterte Hemihepatektomie rechts, laparoskopisch
38.37.12↔	Resektion der V. iliaca mit Anastomose	50.2a.2c↔	Sonstige Resektion mehrerer zusammenhängender Segmente, offen chirurgisch
38.37.19↔	Resektion von tiefen abdominalen Venen mit Anastomose, sonstige	50.2a.2d↔	Sonstige Resektion mehrerer zusammenhängender Segmente, laparoskopisch
38.37.99↔	Resektion von abdominalen Venen mit Anastomose, sonstige	50.2b.11↔	Transsektion der Leber und Ligatur von Portalvenenästen, ALPPS, Schritt 1, offen chirurgisch
38.44.00↔	Resektion der Aorta abdominalis mit Ersatz, n.n.bez.	50.2b.12↔	Transsektion der Leber und Ligatur von Portalvenenästen, ALPPS, Schritt 1, laparoskopisch
38.44.10↔	Resektion der Aorta abdominalis, suprarenal mit Ersatz	50.2c.11↔	Bisegmentektomie zur Lebend-Organ spende, offen chirurgisch
38.44.11↔	Resektion der Aorta abdominalis, infrarenal mit Ersatz	50.2c.12↔	Bisegmentektomie zur Lebend-Organ spende, laparoskopisch
38.44.12↔	Resektion der Aorta abdominalis, juxtarenal mit Ersatz	50.2c.13↔	Hemihepatektomie links zur Lebend-Organ spende, offen chirurgisch
38.44.99↔	Resektion der Aorta abdominalis mit Ersatz, sonstige	50.2c.14↔	Hemihepatektomie links zur Lebend-Organ spende, laparoskopisch
38.46↔	Resektion von abdominalen Arterien mit Ersatz	50.2c.15↔	Hemihepatektomie rechts zur Lebend-Organ spende, offen chirurgisch
38.47.00↔	Resektion von abdominalen Venen mit Ersatz, n.n.bez.	50.2c.16↔	Hemihepatektomie rechts zur Lebend-Organ spende, laparoskopisch
38.47.10↔	Resektion von tiefen abdominalen Venen mit Ersatz, n.n.bez.	54.74↔	Sonstige Rekonstruktion am Omentum
38.47.11↔	Resektion der V. cava inferior mit Ersatz	55.4↔	Partielle Nephrektomie
38.47.12↔	Resektion der V. iliaca mit Ersatz	55.51.00↔	Nephroureterektomie, n.n.bez.
38.47.19↔	Resektion von tiefen abdominalen Venen mit Ersatz, sonstige	55.51.01↔	Nephroureterektomie, ausser zur Transplantation
38.47.99↔	Resektion von abdominalen Venen mit Ersatz, sonstige	55.51.99↔	Nephroureterektomie, sonstige
38.7x.10↔	Unterbrechung der Vena cava, offen chirurgisch, n.n.bez.	55.52↔	Nephrektomie einer belassenen Niere
38.7x.11↔	Einsetzen eines Antimobilie-Schirmes in die Vena cava, offen chirurgisch	55.53↔	Entfernen einer transplantierten oder abgestossenen Niere
38.7x.12↔	Entfernung eines Antimobilie-Schirmes in der Vena cava, offen chirurgisch	55.54↔	Beidseitige Nephrektomie
38.7x.13↔	Ligatur oder Plikatur der Vena cava, offen chirurgisch	56.51.00↔	Aufbau einer kutanen Ureteroileostomie, n.n.bez.
38.7x.19↔	Unterbrechung der Vena cava, offen chirurgisch, sonstige	56.51.10↔	Aufbau einer kutanen Ureteroileostomie, Ureteroileokutaneostomie [Ileum-Conduit] oder Ureterokolokutaneostomie [Kolon-/Sigma-Conduit], offen chirurgisch
38.84.00↔	Sonstiger chirurgischer Verschluss der Aorta, n.n.bez.	56.51.11↔	Aufbau einer kutanen Ureteroileostomie, Ureteroileokutaneostomie [Ileum-Conduit] oder Ureterokolokutaneostomie [Kolon-/Sigma-Conduit], laparoskopisch
38.84.10↔	Sonstiger chirurgischer Verschluss der thorakalen Aorta	56.51.12↔	Aufbau einer kutanen Ureteroileostomie, mit Darminterponat [Conduit] (nicht kontinentes Stoma), sonstiger Zugang
38.84.20↔	Sonstiger chirurgischer Verschluss der Aorta abdominalis	56.51.20↔	Aufbau einer kutanen Ureteroileostomie, Umwandlung einer anderen suprapubesikalen Harnableitung in eine kutane Ureteroileostomie
38.84.99↔	Sonstiger chirurgischer Verschluss der Aorta, sonstige	56.51.30↔	Aufbau einer kutanen Ureteroileostomie, mit Darmreservoir (kontinentes Stoma)
39.99.21↔	Operationen bei kongenitaler Anomalie des Aortenisthmus (Stenose) oder bei unterbrochenem Aortenbogen		
41.43↔	Partielle Splenektomie		
41.5↔	Totale Splenektomie		
50.23.11↔	Lokale Leberexzision von 1-2 Herden, je bis zu 4 cm im Durchmesser, offen chirurgisch		
50.23.12↔	Lokale Leberexzision von 1-2 Herden, mindestens 1 Herd über 4 cm im Durchmesser, offen chirurgisch		
50.23.13↔	Lokale Leberexzision von 3 und mehr Herden, offen chirurgisch		
50.25.11↔	Lokale Leberexzision von 1-2 Herden, je bis zu 4 cm im Durchmesser, laparoskopisch		
50.25.12↔	Lokale Leberexzision von 1-2 Herden, mindestens 1 Herd über 4 cm im Durchmesser, laparoskopisch		
50.25.13↔	Lokale Leberexzision von 3 und mehr Herden, laparoskopisch		
50.27.11↔	Lokale Destruktion von Läsion oder Gewebe der Leber, durch Alkoholinjektion, offen chirurgisch		
50.27.12↔	Lokale Destruktion von Läsion oder Gewebe der Leber, durch hochfrequenzinduzierte Thermotherapie, offen chirurgisch		
50.27.13↔	Lokale Destruktion von Läsion oder Gewebe der Leber, durch Kryotherapie, offen chirurgisch		

- |           |  |           |   |
|-----------|--|-----------|---|
| 56.51.99↔ | Aufbau einer kutanen Ureteroileostomie, sonstige   | 57.71.11↔ | Radikale Zystektomie, ohne Urethrektomie, beim Mann, laparoskopisch                               |
| 56.52.00↔ | Revision einer kutanen Ureteroileostomie, n.n.bez.   | 57.71.20↔ | Radikale Zystektomie, mit Urethrektomie, beim Mann, offen chirurgisch                             |
| 56.52.10↔ | Revision einer kutanen Ureteroileostomie, mit Darminterponat [Conduit]   | 57.71.21↔ | Radikale Zystektomie, mit Urethrektomie, beim Mann, laparoskopisch                                |
| 56.52.20↔ | Revision einer kutanen Ureteroileostomie, mit Darmreservoir (kontinentes Stoma)  | 57.71.30↔ | Radikale Zystektomie, ohne Urethrektomie, bei der Frau, offen chirurgisch                         |
| 56.52.99↔ | Revision einer kutanen Ureteroileostomie, sonstige   | 57.71.31↔ | Radikale Zystektomie, ohne Urethrektomie, bei der Frau, laparoskopisch                            |
| 56.61.00↔ | Aufbau einer anderen kutanen Ureterostomie, n.n.bez.   | 57.71.40↔ | Radikale Zystektomie, mit Urethrektomie, bei der Frau, offen chirurgisch                          |
| 56.61.10↔ | Aufbau einer anderen kutanen Ureterostomie, Ureterokutaneostomie und Transureterokutaneostomie, laparoskopisch                             | 57.71.41↔ | Radikale Zystektomie, mit Urethrektomie, bei der Frau, laparoskopisch                             |
| 56.61.20↔ | Aufbau einer anderen kutanen Ureterostomie, Umwandlung einer anderen supravescikalen Harnableitung in eine kutane Ureterostomie            | 57.71.50↔ | Radikale Zystektomie, Becken-Eviszeration (Exenteration) beim Mann, offen chirurgisch             |
| 56.61.99↔ | Aufbau einer anderen kutanen Ureterostomie, sonstige   | 57.71.51↔ | Radikale Zystektomie, Becken-Eviszeration (Exenteration) beim Mann, laparoskopisch                |
| 56.62↔    | Revision einer anderen kutanen Ureterostomie   | 57.71.99↔ | Radikale Zystektomie, sonstige  |
| 56.71.00↔ | Harnableitung in den Darm, n.n.bez.  | 57.79.00↔ | Sonstige totale Zystektomie, n.n.bez.   |
| 56.71.10↔ | Ureterosigmoideostomie mit Reservoirbildung, offen chirurgisch   | 57.79.10↔ | Sonstige totale Zystektomie, Einfache Zystektomie, beim Mann, offen chirurgisch                   |
| 56.71.11↔ | Ureterosigmoideostomie mit Reservoirbildung, laparoskopisch  | 57.79.11↔ | Sonstige totale Zystektomie, Einfache Zystektomie, beim Mann, laparoskopisch                      |
| 56.71.20↔ | Umwandlung einer anderen supravescikalen Harnableitung in eine Harnableitung in den Darm   | 57.79.20↔ | Sonstige totale Zystektomie, Einfache Zystektomie, bei der Frau, offen chirurgisch                |
| 56.71.99↔ | Harnableitung in den Darm, sonstige  | 57.79.21↔ | Sonstige totale Zystektomie, Einfache Zystektomie, bei der Frau, laparoskopisch                   |
| 56.72↔    | Revision einer ureterointestinalen Anastomose  | 57.79.99↔ | Sonstige totale Zystektomie, sonstige   |
| 57.6x.00↔ | Partielle Zystektomie, n.n.bez.  | 57.86↔    | Plastische Rekonstruktion bei Exstrophie der Harnblase  |
| 57.6x.10↔ | Partielle Zystektomie, ohne Ureterneointplantation, offen chirurgisch  | 57.87.00↔ | Rekonstruktion an der Harnblase, n.n.bez.   |
| 57.6x.11↔ | Partielle Zystektomie, ohne Ureterneointplantation, laparoskopisch   | 57.87.10↔ | Rekonstruktion an der Harnblase, mit Ileum, Kolon oder Magen, offen chirurgisch                   |
| 57.6x.12↔ | Partielle Zystektomie, mit einseitiger oder beidseitiger Ureterneointplantation, offen chirurgisch   | 57.87.11↔ | Rekonstruktion an der Harnblase, mit Ileum, Kolon oder Magen, laparoskopisch                      |
| 57.6x.13↔ | Partielle Zystektomie, mit einseitiger oder beidseitiger Ureterneointplantation, laparoskopisch  | 57.87.20↔ | Umwandlung einer anderen supravescikalen Harnableitung in eine Ersatzharnblase, offen chirurgisch |
| 57.6x.20↔ | Partielle Zystektomie, Supratrigonale oder subtotale Resektion, ohne Ureterneointplantation, offen chirurgisch                             | 57.87.21↔ | Umwandlung einer anderen supravescikalen Harnableitung in eine Ersatzharnblase, laparoskopisch    |
| 57.6x.21↔ | Partielle Zystektomie, Supratrigonale oder subtotale Resektion, ohne Ureterneointplantation, laparoskopisch                                | 57.87.30↔ | Reduktionsplastik der Harnblase, offen chirurgisch  |
| 57.6x.22↔ | Partielle Zystektomie, Supratrigonale oder subtotale Resektion mit einseitiger oder beidseitiger Ureterneointplantation, offen chirurgisch | 57.87.31↔ | Reduktionsplastik der Harnblase, laparoskopisch   |
| 57.6x.23↔ | Partielle Zystektomie, Supratrigonale oder subtotale Resektion mit einseitiger oder beidseitiger Ureterneointplantation, laparoskopisch    | 57.87.40↔ | Augmentation der Harnblase, offen chirurgisch   |
| 57.6x.99↔ | Partielle Zystektomie, sonstige  | 57.87.41↔ | Augmentation der Harnblase, laparoskopisch  |
| 57.71.00↔ | Radikale Zystektomie, n.n.bez.   | 57.87.99↔ | Rekonstruktion an der Harnblase, sonstige   |
| 57.71.10↔ | Radikale Zystektomie, ohne Urethrektomie, beim Mann, offen chirurgisch   |           |   |

**ADRG G19**

**Andere Eingriffe an Magen, Ösophagus und Duodenum**

Prozedur in Tabelle G19-2

**DRG G19A**

**Andere Eingriffe an Magen, Ösophagus und Duodenum mit komplizierenden Prozeduren oder bei bösartiger Neubildung oder mit äusserst schweren CC**

Diagnose in Tabelle G19-1 oder Komplizierende Prozeduren oder PCCL > 3

**DRG G19B**

**Andere Eingriffe an Magen, Ösophagus und Duodenum ausser bei bösartiger Neubildung, mit komplexem Eingriff oder Alter < 16 Jahre**

Jede Prozedur in Tabelle G19-2 ausser G19-3 oder Alter < 16 Jahre

**DRG G19C**

**Andere Eingriffe an Magen, Ösophagus und Duodenum ausser bei bösartiger Neubildung, Alter > 15 Jahre**

**Diagnose G19-1**

- |       |   |       |  |
|-------|---|-------|--|
| C15.0 | Bösartige Neubildung: Zervikaler Ösophagus  | C15.3 | Bösartige Neubildung: Ösophagus, oberes Drittel    |
| C15.1 | Bösartige Neubildung: Thorakaler Ösophagus  | C15.4 | Bösartige Neubildung: Ösophagus, mittleres Drittel |
| C15.2 | Bösartige Neubildung: Abdominaler Ösophagus | C15.5 | Bösartige Neubildung: Ösophagus, unteres Drittel   |

C15.8	BNB: Ösophagus, mehrere Teilbereiche überlappend	C21.8	BNB: Rektum, Anus u Analkanal, mehrere Teilber überlapp
C15.9	Bösartige Neubildung: Ösophagus, nicht näher bezeichnet	C26.0	BNB: Intestinaltrakt, Teil nicht näher bezeichnet
C16.0	Bösartige Neubildung: Kardia	C26.8	BNB: Verdauungssystem, mehrere Teilbereiche überlappend
C16.1	Bösartige Neubildung: Fundus ventriculi	C26.9	BNB: Ungenau bezeichnete Lok des Verdauungssystems
C16.2	Bösartige Neubildung: Corpus ventriculi	C45.1	Mesotheliom Peritoneum
C16.3	Bösartige Neubildung: Antrum pyloricum	C48.1	Bösartige Neubildung: nbez Teile des Peritoneums
C16.4	Bösartige Neubildung: Pylorus	C48.2	Bösartige Neubildung: Peritoneum, nicht näher bezeichnet
C16.5	BNB: Kleine Krümmung des Magens, nicht näher bezeichnet	C48.8	BNB: Retroperitoneum u Peritoneum, mehr Teilber überlapp
C16.6	BNB: Große Krümmung des Magens, nicht näher bezeichnet	C76.2	BNB ungenau bezeichneter Lokalisationen: Abdomen
C16.8	BNB: Magen, mehrere Teilbereiche überlappend	C78.4	Sekundäre BNB Dünndarm
C16.9	Bösartige Neubildung: Magen, nicht näher bezeichnet	C78.5	Sekundäre BNB Dickdarm u Rektum
C17.0	Bösartige Neubildung: Duodenum	C78.6	Sekundäre BNB Retroperitoneum u Peritoneum
C17.1	Bösartige Neubildung: Jejunum	C78.8	Sekundäre BNB so u nnbez Verdauungsorgane
C17.2	Bösartige Neubildung: Ileum	D00.1	Carcinoma in situ Ösophagus
C17.3	Bösartige Neubildung: Meckel-Divertikel	D00.2	Carcinoma in situ Magen
C17.8	BNB: Dünndarm, mehrere Teilbereiche überlappend	D01.0	Carcinoma in situ Kolon
C17.9	Bösartige Neubildung: Dünndarm, nicht näher bezeichnet	D01.1	Carcinoma in situ Rektosigmoid, Übergang
C18.0	Bösartige Neubildung: Zäkum	D01.2	Carcinoma in situ Rektum
C18.1	Bösartige Neubildung: Appendix vermiformis	D01.3	Carcinoma in situ Analkanal u Anus
C18.2	Bösartige Neubildung: Colon ascendens	D01.4	Carcinoma in situ so u nnbez Teile Darm
C18.3	Bösartige Neubildung: Flexura coli dextra [hepatica]	D01.7	Carcinoma in situ sonst nbez Verdauungsorgane
C18.4	Bösartige Neubildung: Colon transversum	D01.9	Carcinoma in situ Verdauungsorgan, nnbez
C18.5	Bösartige Neubildung: Flexura coli sinistra [lienalis]	D37.1	NB unsich/unbek Verhalt Magen
C18.6	Bösartige Neubildung: Colon descendens	D37.2	NB unsich/unbek Verhalt Dünndarm
C18.7	Bösartige Neubildung: Colon sigmoideum	D37.3	NB unsich/unbek Verhalt Appendix vermiformis
C18.8	BNB: Kolon, mehrere Teilbereiche überlappend	D37.4	NB unsich/unbek Verhalt Kolon
C18.9	Bösartige Neubildung: Kolon, nicht näher bezeichnet	D37.5	NB unsich/unbek Verhalt Rektum
C19	Bösartige Neubildung am Rektosigmoid, Übergang	D37.8	NB unsicher od unbekannt Verhaltens: So Verdauungsorg
C20	Bösartige Neubildung des Rektums	D37.9	NB unsich/unbek Verhalt Verdauungsorg, nnbez
C21.0	Bösartige Neubildung: Anus, nicht näher bezeichnet	D48.3	NB unsich/unbek Verhalt Retroperitoneum
C21.1	Bösartige Neubildung: Analkanal	D48.4	NB unsich/unbek Verhalt Peritoneum
C21.2	Bösartige Neubildung: Kloakenregion		

## Prozedur G19-2

29.33.00↔	(Partielle) Pharyngektomie, n.n.bez.	38.07.99↔	Inzision von abdominalen Venen, sonstige
29.33.10↔	Partielle Pharyngektomie, ohne Rekonstruktion	38.35.00↔	Resektion von thorakalen Gefässen mit Anastomose, n.n.bez.
29.33.11↔	Partielle Pharyngektomie, Rekonstruktion mit gestieltem regionalen oder Fernlappen	38.35.10↔	Resektion von thorakalen Arterien mit Anastomose, n.n.bez.
29.33.12↔	Partielle Pharyngektomie, Rekonstruktion mit freiem mikrovaskulär-anastomosierten Transplantat	38.35.11↔	Resektion der A. subclavia mit Anastomose
29.33.20↔	Totale Pharyngektomie, Rekonstruktion mit gestieltem regionalen oder Fernlappen	38.35.12↔	Resektion des Truncus brachiocephalicus mit Anastomose
29.33.21↔	Totale Pharyngektomie, Rekonstruktion mit freiem mikrovaskulär-anastomosierten Transplantat, freiem Darmtransplantat oder Magenhochzug	38.35.13↔	Resektion der A. pulmonalis mit Anastomose
29.33.99↔	(Partielle) Pharyngektomie, sonstige	38.35.19↔	Resektion von thorakalen Arterien mit Anastomose, sonstige
31.73↔	Verschluss einer anderen trachealen Fistel	38.35.20↔	Resektion von thorakalen Venen mit Anastomose, n.n.bez.
34.84↔	Sonstige plastische Rekonstruktion am Zwerchfell	38.35.21↔	Resektion der V. pulmonalis mit Anastomose
37.31.00↔	Perikardektomie, n.n.bez.	38.35.22↔	Resektion der V. subclavia mit Anastomose
37.31.10↔	Perikardektomie, partiell	38.35.23↔	Resektion der V. cava superior mit Anastomose
37.31.20↔	Perikardektomie, total	38.35.28↔	Resektion von thorakalen von sonstigen tiefen Venen mit Anastomose
37.31.30↔	Adhäsionlyse am Perikard	38.35.29↔	Resektion von thorakalen Venen mit Anastomose, sonstige
37.31.99↔	Perikardektomie, sonstige	38.35.99↔	Resektion von thorakalen Gefässen mit Anastomose, sonstige
38.04.00↔	Inzision der Aorta, n.n.bez.	38.36.00↔	Resektion von abdominalen Arterien mit Anastomose, n.n.bez.
38.04.10↔	Inzision von Aorta ascendens und Aortenbogen	38.36.10↔	Resektion von viszeralen Arterien mit Anastomose, n.n.bez.
38.04.20↔	Inzision der Aorta descendens	38.36.11↔	Resektion des Truncus coeliacus mit Anastomose
38.04.30↔	Inzision der Aorta abdominalis	38.36.12↔	Resektion der A. gastrica mit Anastomose
38.04.99↔	Inzision der Aorta, sonstige	38.36.13↔	Resektion der A. hepatica mit Anastomose
38.05.00↔	Inzision von anderen thorakalen Gefässen, n.n.bez.	38.36.14↔	Resektion der A. lienalis mit Anastomose
38.05.10↔	Inzision von anderen thorakalen Arterien	38.36.15↔	Resektion der A. renalis mit Anastomose
38.05.20↔	Inzision von thorakalen Venen, n.n.bez.	38.36.16↔	Resektion der A. mesenterialis mit Anastomose
38.05.21↔	Inzision von thorakalen tiefen Venen	38.36.17↔	Resektion der A. iliaca mit Anastomose
38.05.29↔	Inzision von thorakalen Venen, sonstige	38.36.19↔	Resektion von viszeralen Arterien mit Anastomose, sonstige
38.05.99↔	Inzision von anderen thorakalen Gefässen, sonstige	38.36.99↔	Resektion von abdominalen Arterien mit Anastomose, sonstige
38.07.00↔	Inzision von abdominalen Venen, n.n.bez.	38.45.00↔	Resektion von thorakalen Blutgefässen mit Ersatz, n.n.bez.
38.07.10↔	Inzision von tiefen abdominalen Venen, n.n.bez.	38.45.10↔	Resektion der thorakalen Aorta mit Ersatz, n.n.bez.
38.07.11↔	Inzision der V. cava inferior	38.45.11↔	Resektion der Aorta ascendens oder des Aortenbogens mit Ersatz
38.07.12↔	Inzision der V. iliaca	38.45.12↔	Resektion der Aorta thoracica mit Ersatz
38.07.19↔	Inzision von tiefen abdominalen Venen, sonstige	38.45.13↔	Resektion der Aorta thoracoabdominalis mit Ersatz
		38.45.14↔	Resektion der thorakalen Aorta und Ersatz mit Hybridprothese
		38.45.19↔	Resektion der thorakalen Aorta mit Ersatz, sonstige
		38.45.20↔	Resektion sonstiger thorakaler Arterien mit Ersatz, n.n.bez.

38.45.21↔	Resektion der A. pulmonalis mit Ersatz	39.56.00↔	Plastische Rekonstruktion eines Blutgefässes mit Gewebe-Patch, n.n.bez.
38.45.22↔	Resektion des Truncus brachiocephalicus mit Ersatz	39.56.10↔	Plastische Rekonstruktion von Gefässen an Kopf und Hals mit Gewebe-Patch, n.n.bez.
38.45.29↔	Resektion sonstiger thorakaler Arterien mit Ersatz	39.56.11↔	Plastische Rekonstruktion von intrakraniellen Gefässen mit Gewebe-Patch
38.45.30↔	Resektion thorakaler Venen mit Ersatz, n.n.bez.	39.56.12↔	Plastische Rekonstruktion der V. jugularis mit Gewebe-Patch
38.45.31↔	Resektion der V. cava superior mit Ersatz	39.56.19↔	Plastische Rekonstruktion von Gefässen an Kopf und Hals mit Gewebe-Patch, sonstige
38.45.38↔	Resektion sonstiger tiefer thorakaler Venen mit Ersatz	39.56.20↔	Plastische Rekonstruktion von Gefässen der oberen Extremität mit Gewebe-Patch, n.n.bez.
38.45.39↔	Resektion thorakaler Venen mit Ersatz, sonstige	39.56.21↔	Plastische Rekonstruktion von Arterien der oberen Extremität mit Gewebe-Patch
38.45.99↔	Resektion von thorakalen Blutgefässen mit Ersatz, sonstige	39.56.22↔	Plastische Rekonstruktion der V. subclavia, V. axillaris und V. brachiocephalica mit Gewebe-Patch
38.47.00↔	Resektion von abdominalen Venen mit Ersatz, n.n.bez.	39.56.23↔	Plastische Rekonstruktion von sonstigen tiefen Venen der oberen Extremitäten mit Gewebe-Patch
38.47.10↔	Resektion von tiefen abdominalen Venen mit Ersatz, n.n.bez.	39.56.29↔	Plastische Rekonstruktion von Gefässen der oberen Extremität mit Gewebe-Patch, sonstige
38.47.11↔	Resektion der V. cava inferior mit Ersatz	39.56.30↔	Plastische Rekonstruktion von thorakalen Gefässen mit Gewebe-Patch, n.n.bez.
38.47.12↔	Resektion der V. iliaca mit Ersatz	39.56.31↔	Plastische Rekonstruktion der thorakalen Aorta mit Gewebe-Patch
38.47.19↔	Resektion von tiefen abdominalen Venen mit Ersatz, sonstige	39.56.32↔	Plastische Rekonstruktion der V. pulmonalis mit Gewebe-Patch
38.47.99↔	Resektion von abdominalen Venen mit Ersatz, sonstige	39.56.33↔	Plastische Rekonstruktion der V. cava superior mit Gewebe-Patch
38.63.00↔	Sonstige Exzision von Gefässen der oberen Extremität, n.n.bez.	39.56.39↔	Plastische Rekonstruktion von thorakalen Gefässen mit Gewebe-Patch, sonstige
38.63.10↔	Sonstige Exzision von Arterien der oberen Extremität, n.n.bez.	39.56.40↔	Plastische Rekonstruktion abdominalen Arterien mit Gewebe-Patch, n.n.bez.
38.63.11↔	Sonstige Exzision von Arterien der Hand	39.56.41↔	Plastische Rekonstruktion der abdominalen Aorta mit Gewebe-Patch
38.63.19↔	Sonstige Exzision von Arterien der oberen Extremität, sonstige	39.56.42↔	Plastische Rekonstruktion des Truncus coeliacus mit Gewebe-Patch
38.63.20↔	Sonstige Exzision von Venen der oberen Extremität, n.n.bez.	39.56.43↔	Plastische Rekonstruktion der A. gastrica mit Gewebe-Patch
38.63.21↔	Sonstige Exzision von tiefen Venen der oberen Extremität	39.56.44↔	Plastische Rekonstruktion der A. hepatica mit Gewebe-Patch
38.63.29↔	Sonstige Exzision von Venen der oberen Extremität, sonstige	39.56.45↔	Plastische Rekonstruktion der A. lienalis mit Gewebe-Patch
38.63.99↔	Sonstige Exzision von Gefässen der oberen Extremität, sonstige	39.56.46↔	Plastische Rekonstruktion der A. renalis mit Gewebe-Patch
38.64.00↔	Sonstige Exzision der Aorta, n.n.bez.	39.56.47↔	Plastische Rekonstruktion der A. mesenterica mit Gewebe-Patch
38.64.10↔	Sonstige Exzision der thorakalen Aorta	39.56.48↔	Plastische Rekonstruktion der A. iliaca mit Gewebe-Patch
38.64.20↔	Sonstige Exzision der Aorta abdominalis	39.56.49↔	Plastische Rekonstruktion abdominalen Arterien mit Gewebe-Patch, sonstige
38.64.99↔	Sonstige Exzision der Aorta, sonstige	39.56.50↔	Plastische Rekonstruktion abdominalen Venen mit Gewebe-Patch, n.n.bez.
38.65.00↔	Sonstige Exzision von thorakalen Gefässen, n.n.bez.	39.56.51↔	Plastische Rekonstruktion der V. cava inferior mit Gewebe-Patch
38.65.10↔	Sonstige Exzision von thorakalen Arterien	39.56.52↔	Plastische Rekonstruktion der V. iliaca mit Gewebe-Patch
38.65.20↔	Sonstige Exzision von thorakalen Venen, n.n.bez.	39.56.59↔	Plastische Rekonstruktion abdominalen Venen mit Gewebe-Patch, sonstige
38.65.21↔	Sonstige Exzision der V. cava superior	39.56.60↔	Plastische Rekonstruktion von Gefässen der unteren Extremität mit Gewebe-Patch, n.n.bez.
38.65.22↔	Sonstige Exzision von sonstigen tiefen thorakalen Venen	39.56.61↔	Plastische Rekonstruktion von Arterien der unteren Extremität mit Gewebe-Patch
38.65.29↔	Sonstige Exzision von thorakalen Venen, sonstige	39.56.62↔	Plastische Rekonstruktion der V. femoralis und V. poplitea mit Gewebe-Patch
38.65.99↔	Sonstige Exzision von thorakalen Gefässen, sonstige	39.56.63↔	Plastische Rekonstruktion von sonstigen tiefen Venen der unteren Extremitäten mit Gewebe-Patch
38.85.00↔	Sonstiger chirurgischer Verschluss von anderen thorakalen Gefässen, n.n.bez.	39.56.64↔	Plastische Rekonstruktion von oberflächlichen Venen des Oberschenkels mit Gewebe-Patch
38.85.10↔	Sonstiger chirurgischer Verschluss von anderen thorakalen Arterien, n.n.bez.	39.56.69↔	Plastische Rekonstruktion von Gefässen der unteren Extremität mit Gewebe-Patch, sonstige
38.85.11↔	Sonstiger chirurgischer Verschluss der A. subclavia	39.56.99↔	Plastische Rekonstruktion eines Blutgefässes mit Gewebe-Patch, sonstige
38.85.12↔	Sonstiger chirurgischer Verschluss der A. pulmonalis	39.57.00↔	Plastische Rekonstruktion mit synthetischem Patch Graft, n.n.bez.
38.85.13↔	Sonstiger chirurgischer Verschluss des Truncus brachiocephalicus	39.57.10↔	Plastische Rekonstruktion von Gefässen an Kopf und Hals mit synthetischem Patch Graft, n.n.bez.
38.85.19↔	Sonstiger chirurgischer Verschluss von anderen thorakalen Arterien, sonstige	39.57.11↔	Plastische Rekonstruktion von intrakraniellen Gefässen mit synthetischem Patch Graft
38.85.20↔	Sonstiger chirurgischer Verschluss von thorakalen Venen, n.n.bez.	39.57.12↔	Plastische Rekonstruktion von extrakraniellen Arterien an Kopf und Hals mit synthetischem Patch Graft
38.85.21↔	Sonstiger chirurgischer Verschluss der V. cava superior		
38.85.22↔	Sonstiger chirurgischer Verschluss der V. pulmonalis		
38.85.23↔	Sonstiger chirurgischer Verschluss der V. subclavia		
38.85.28↔	Sonstiger chirurgischer Verschluss von sonstigen tiefen thorakalen Venen		
38.85.29↔	Sonstiger chirurgischer Verschluss von thorakalen Venen, sonstige		
38.85.99↔	Sonstiger chirurgischer Verschluss von anderen thorakalen Gefässen, sonstige		
39.10↔	Intra-abdominaler venöser Shunt, n.n.bez.		
39.11.00↔	Anlage und Revision portosystemischer Shunt, TIPSS, n.n.bez.		
39.11.11↔	Anlage portosystemischer Shunt, Einsatz von perkutaner (Ballon-)Angioplastie		
39.11.12↔	Anlage portosystemischer Shunt, Perkutane Thrombolyse und Thrombektomie		
39.11.13↔	Anlage portosystemischer Shunt, Einsatz von Stent		
39.11.21↔	Revision portosystemischer Shunt, perkutaner Verschluss		
39.11.22↔	Revision portosystemischer Shunt, Einsatz von Stenteinlage		
39.11.23↔	Revision portosystemischer Shunt, Einsatz von perkutaner Thrombektomie und Thrombolyse		
39.11.24↔	Revision portosystemischer Shunt, Durchführung von perkutaner Verkleinerung eines bestehenden portosystemischen Shunts		
39.11.99↔	Anlage und Revision portosystemischer Shunt, TIPSS, sonstige		
39.19↔	Intra-abdominaler venöser Shunt, sonstige		



39.57.13↔	Plastische Rekonstruktion der V. jugularis mit synthetischem Patch Graft	42.10↔	Ösophagostomie, n.n.bez.
39.57.19↔	Plastische Rekonstruktion von Gefässen an Kopf und Hals mit synthetischem Patch Graft, sonstige	42.11↔	Zervikale Ösophagostomie
39.57.20↔	Plastische Rekonstruktion von Gefässen der oberen Extremität mit synthetischem Patch Graft, n.n.bez.	42.12↔	Exteriorisation einer ösophagealen Tasche
39.57.21↔	Plastische Rekonstruktion von Arterien der oberen Extremität mit synthetischem Patch Graft	42.19↔	Sonstige Fistulisierung des Ösophagus nach aussen
39.57.22↔	Plastische Rekonstruktion der V. subclavia, V. axillaris und V. brachiocephalica mit synthetischem Patch Graft	42.25↔	Offene Biopsie am Ösophagus
39.57.23↔	Plastische Rekonstruktion von sonstigen tiefen Venen der oberen Extremitäten mit synthetischem Patch Graft	42.31↔	Lokale Exzision eines Ösophagus-Divertikels
39.57.29↔	Plastische Rekonstruktion von Gefässen der oberen Extremität mit synthetischem Patch Graft, sonstige	42.32↔	Lokale Exzision von anderer Läsion oder Gewebe aus dem Ösophagus
39.57.30↔	Plastische Rekonstruktion von thorakalen Gefässen mit synthetischem Patch Graft, n.n.bez.	42.39↔	Sonstige Destruktion von Läsion oder Gewebe aus dem Ösophagus
39.57.31↔	Plastische Rekonstruktion der thorakalen Aorta mit synthetischem Patch Graft	42.40↔	Ösophagektomie, n.n.bez.
39.57.32↔	Plastische Rekonstruktion der V. pulmonalis mit synthetischem Patch Graft	42.41.00↔	Partielle Ösophagektomie, n.n.bez.
39.57.33↔	Plastische Rekonstruktion der V. cava superior mit synthetischem Patch Graft	42.41.10↔	Partielle Ösophagektomie ohne Wiederherstellung der Kontinuität
39.57.39↔	Plastische Rekonstruktion von thorakalen Gefässen mit synthetischem Patch Graft, sonstige	42.41.20↔	Partielle Ösophagektomie mit Wiederherstellung der Kontinuität
39.57.40↔	Plastische Rekonstruktion abdominaler Arterien mit synthetischem Patch Graft, n.n.bez.	42.41.99↔	Partielle Ösophagektomie, sonstige
39.57.41↔	Plastische Rekonstruktion der abdominalen Aorta mit synthetischem Patch Graft	42.42.00↔	Totale Ösophagektomie, n.n.bez.
39.57.42↔	Plastische Rekonstruktion des Truncus coeliacus mit synthetischem Patch Graft	42.42.10↔	Totale Ösophagektomie, ohne Wiederherstellung der Kontinuität
39.57.43↔	Plastische Rekonstruktion der A. gastrica mit synthetischem Patch Graft	42.42.20↔	Totale Ösophagektomie, mit Wiederherstellung der Kontinuität, transmediastinal
39.57.44↔	Plastische Rekonstruktion der A. hepatica mit synthetischem Patch Graft	42.42.21↔	Totale Ösophagektomie, mit Wiederherstellung der Kontinuität, thorakoabdominal
39.57.45↔	Plastische Rekonstruktion der A. lienalis mit synthetischem Patch Graft	42.42.29↔	Totale Ösophagektomie, mit Wiederherstellung der Kontinuität, sonstiger Zugang
39.57.46↔	Plastische Rekonstruktion der A. renalis mit synthetischem Patch Graft	42.42.99↔	Totale Ösophagektomie, sonstige
39.57.47↔	Plastische Rekonstruktion der A. mesenterica mit synthetischem Patch Graft	42.82↔	Naht einer Ösophagus-Verletzung
39.57.48↔	Plastische Rekonstruktion der A. iliaca mit synthetischem Patch Graft	42.83↔	Verschluss einer Ösophagostomie
39.57.49↔	Plastische Rekonstruktion abdominaler Arterien mit synthetischem Patch Graft, sonstige	42.88.00↔	Entfernung von Prothesen aus dem Ösophagus, n.n.bez.
39.57.50↔	Plastische Rekonstruktion abdominaler Venen mit synthetischem Patch Graft, n.n.bez.	42.88.11↔	Entfernung von Prothesen aus dem Ösophagus, offen chirurgisch
39.57.51↔	Plastische Rekonstruktion der V. cava inferior mit synthetischem Patch Graft	42.88.12↔	Entfernung von Prothesen aus dem Ösophagus, laparoskopisch
39.57.52↔	Plastische Rekonstruktion der V. iliaca mit synthetischem Patch Graft	42.88.99↔	Entfernung von Prothesen aus dem Ösophagus, sonstige
39.57.59↔	Plastische Rekonstruktion abdominaler Venen mit synthetischem Patch Graft, sonstige	42.89↔	Sonstige Rekonstruktion am Ösophagus
39.57.60↔	Plastische Rekonstruktion von Gefässen der unteren Extremität mit synthetischem Patch Graft, n.n.bez.	42.99.10↔	Sonstige Operation am Ösophagus, Sperroperation am Ösophagus
39.57.61↔	Plastische Rekonstruktion von Arterien der unteren Extremität mit synthetischem Patch Graft	42.99.35↔	Implantation eines Antirefluxsystems zur Unterstützung der ösophagealen Sphinkterfunktion, offen chirurgisch
39.57.62↔	Plastische Rekonstruktion der V. femoralis und V. poplitea mit synthetischem Patch Graft	42.99.36↔	Implantation eines Antirefluxsystems zur Unterstützung der ösophagealen Sphinkterfunktion, laparoskopisch
39.57.63↔	Plastische Rekonstruktion von sonstigen tiefen Venen der unteren Extremitäten mit synthetischem Patch Graft	42.99.37↔	Implantation einer Sonde eines Antirefluxsystems zur Unterstützung der ösophagealen Sphinkterfunktion, offen chirurgisch
39.57.64↔	Plastische Rekonstruktion von oberflächlichen Venen des Oberschenkels mit synthetischem Patch Graft	42.99.38↔	Implantation einer Sonde eines Antirefluxsystems zur Unterstützung der ösophagealen Sphinkterfunktion, laparoskopisch
39.57.69↔	Plastische Rekonstruktion von Gefässen der unteren Extremität mit synthetischem Patch Graft, sonstige	42.99.3a↔	Entfernen eines Antirefluxsystems zur Unterstützung der ösophagealen Sphinkterfunktion, offen chirurgisch
39.57.99↔	Plastische Rekonstruktion mit synthetischem Patch Graft, sonstige	42.99.3b↔	Entfernen eines Antirefluxsystems zur Unterstützung der ösophagealen Sphinkterfunktion, laparoskopisch
39.58↔	Plastische Rekonstruktion eines Blutgefässes mit Patch Graft n.n.bez.	42.99.3c↔	Entfernen einer Sonde eines Antirefluxsystems zur Unterstützung der ösophagealen Sphinkterfunktion, offen chirurgisch
42.01↔	Inzision einer Ösophagealmembran	42.99.3d↔	Entfernen einer Sonde eines Antirefluxsystems zur Unterstützung der ösophagealen Sphinkterfunktion, laparoskopisch
42.09.00↔	Andere Inzision am Ösophagus, n.n.bez.	42.99.3e↔	Revision ohne Ersatz eines Antirefluxsystems zur Unterstützung der ösophagealen Sphinkterfunktion, offen chirurgisch
42.09.11↔	Andere Inzision am Ösophagus, offen chirurgisch	42.99.3f↔	Revision ohne Ersatz eines Antirefluxsystems zur Unterstützung der ösophagealen Sphinkterfunktion, laparoskopisch
42.09.12↔	Andere Inzision am Ösophagus, laparoskopisch	42.99.42↔	Schlingenligatur und Clipping am Ösophagus, offen chirurgisch
42.09.99↔	Andere Inzision am Ösophagus, sonstige	43.0↔	Gastrotomie
		43.5↔	Partielle Gastrektomie mit Anastomose zum Ösophagus
		43.6x.00↔	Partielle Gastrektomie mit Anastomose zum Duodenum, n.n.bez.
		43.6x.10↔	Pylorusresektion mit Anastomose zum Duodenum
		43.6x.20↔	Billroth I
		43.6x.99↔	Partielle Gastrektomie mit Anastomose zum Duodenum, sonstige
		43.70↔	Partielle Gastrektomie mit Anastomose zum Jejunum und Ileum, n.n.bez.
		43.71.11↔	Partielle Gastrektomie (2/3-Resektion) mit Anastomose zum Jejunum

43.71.21↔	Partielle Gastrektomie (4/5-Resektion) mit Anastomose zum Jejunum	44.5x.22↔	Revision einer Magenanastomose nach Magenbypass oder mit intestinaler Interposition, laparoskopisch
43.72.11↔	Partielle Gastrektomie (2/3-Resektion) mit Anastomose zum Ileum	44.5x.33↔	Pouchrevision nach Gastric Bypass ohne Neuanlage, offen chirurgisch
43.72.21↔	Partielle Gastrektomie (4/5-Resektion) mit Anastomose zum Ileum	44.5x.34↔	Pouchrevision nach Gastric Bypass ohne Neuanlage, laparoskopisch
43.79↔	Partielle Gastrektomie mit Anastomose zum Jejunum und Ileum, sonstige	44.5x.35↔	Pouchrevision nach Gastric Bypass mit Neuanlage, offen chirurgisch
43.89.00↔	Sonstige partielle Gastrektomie, n.n.bez.	44.5x.36↔	Pouchrevision nach Gastric Bypass mit Neuanlage, laparoskopisch
43.89.09↔	Sonstige partielle Gastrektomie, sonstige	44.5x.41↔	Revision nach biliopankreatischer Diversion [BPD], offen chirurgisch
43.89.10↔	Segmentresektion des Magens	44.5x.42↔	Revision nach biliopankreatischer Diversion [BPD], laparoskopisch
43.89.20↔	Biliopankreatische Diversion des Magens nach Scopinaro, offen chirurgisch	44.5x.43↔	Reversal nach biliopankreatischer Diversion (BPD), offen chirurgisch
43.89.21↔	Biliopankreatische Diversion des Magens nach Scopinaro, laparoskopisch	44.5x.44↔	Reversal nach biliopankreatischer Diversion (BPD), laparoskopisch
43.89.30↔	Biliopankreatische Diversion des Magens mit Duodenal-Switch [BPD-DS], offen chirurgisch	44.5x.51↔	Reversal nach Gastric Bypass, offen chirurgisch
43.89.31↔	Biliopankreatische Diversion des Magens mit Duodenal-Switch [BPD-DS], laparoskopisch	44.5x.52↔	Reversal nach Gastric Bypass, laparoskopisch
43.89.40↔	Sleeve resection, offen chirurgisch	44.5x.99↔	Revision einer Magenanastomose, sonstige
43.89.41↔	Sleeve resection, laparoskopisch	44.61↔	Naht einer Magenverletzung
43.89.42↔	Sleeve resection nach Magenband, offen chirurgisch	44.64↔	Gastropexie
43.89.43↔	Sleeve resection nach Magenband, laparoskopisch	44.65.00↔	Ösophagogastroplastik, n.n.bez.
43.89.44↔	Re-sleeve resection, offen chirurgisch	44.65.10↔	Ösophagogastroplastik, Kardioplastik, offen chirurgisch
43.89.45↔	Re-sleeve resection, laparoskopisch	44.65.20↔	Ösophagogastroplastik, (Hemi-)Fundoplikatio, offen chirurgisch
43.89.50↔	Duodenal-Switch nach Sleeve resection (Zweiteingriff), offen chirurgisch	44.65.99↔	Ösophagogastroplastik, sonstige
43.89.51↔	Duodenal-Switch nach Sleeve resection (Zweiteingriff), laparoskopisch	44.66.00↔	Sonstige Massnahmen zur Rekonstruktion der ösophagogastrischen Sphinkterfunktion, n.n.bez.
43.89.61↔	Partielle Gastrektomie mit Gastrogastrostomie	44.66.11↔	Hiatus Plastik bei bariatrischem Eingriff, offen chirurgisch
44.00↔	Vagotomie, n.n.bez.	44.66.99↔	Sonstige Massnahmen zur Rekonstruktion der ösophagogastrischen Sphinkterfunktion, sonstige
44.01↔	Trunkuläre Vagotomie	44.67.00↔	Laparoskopische Massnahmen zur Rekonstruktion der ösophagogastrischen Sphinkterfunktion, n.n.bez.
44.02↔	Superselektive Vagotomie	44.67.10↔	Laparoskopische Massnahmen zur Rekonstruktion der ösophagogastrischen Sphinkterfunktion, Kardioplastik, laparoskopisch
44.03↔	Sonstige selektive Vagotomie	44.67.20↔	Laparoskopische Massnahmen zur Rekonstruktion der ösophagogastrischen Sphinkterfunktion, (Hemi-)Fundoplikatio, laparoskopisch
44.15↔	Offene Biopsie am Magen	44.67.99↔	Laparoskopische Massnahmen zur Rekonstruktion der ösophagogastrischen Sphinkterfunktion, sonstige
44.21↔	Dilatation des Pylorus durch Inzision	44.68↔	Gastroplastik
44.29↔	Sonstige Pyloroplastik	44.69↔	Sonstige Rekonstruktion am Magen
44.31.00↔	Magenbypass, n.n.bez.	44.91↔	Offene Ligatur von Magenvarizen
44.31.09↔	Magenbypass, sonstige	44.92↔	Intraoperative Manipulation am Magen
44.31.11↔	Proximaler Magenbypass, offen chirurgisch	44.95.21↔	Vertikale Gastroplastik, offen chirurgisch
44.31.12↔	Proximaler Magenbypass, laparoskopisch	44.95.22↔	Vertikale Gastroplastik, laparoskopisch
44.31.13↔	Proximaler Magenbypass nach Sleeve resection, reversal Eingriff, offen chirurgisch	52.99.00↔	Sonstige offene Operation am Pankreas, n.n.bez.
44.31.14↔	Proximaler Magenbypass nach Sleeve resection, reversal Eingriff, laparoskopisch	52.99.10↔	Sonstige offene Operation am Pankreas, Dilatation des Ductus pancreaticus
44.31.15↔	Proximaler Magenbypass nach Gastric Banding, nach bariatrischem Voreingriff, offen chirurgisch	52.99.20↔	Sonstige offene Operation am Pankreas, Plastische Rekonstruktion des Ductus pancreaticus
44.31.16↔	Proximaler Magenbypass nach Gastric Banding, nach bariatrischem Voreingriff, laparoskopisch	52.99.99↔	Sonstige offene Operation am Pankreas, sonstige
44.31.21↔	Distaler Magenbypass, offen chirurgisch	53.70↔	Operation einer Zwerchfellhernie, abdominaler Zugang, n.n.bez.
44.31.22↔	Distaler Magenbypass, laparoskopisch	53.71.11↔	Operation einer Zwerchfellhernie, abdominaler Zugang, offen chirurgisch, ohne Implantation von Membranen und Netzen
44.31.31↔	Omega-loop Gastric Bypass, offen chirurgisch	53.71.21↔	Operation einer Zwerchfellhernie, abdominaler Zugang, offen chirurgisch, mit Implantation von Membranen und Netzen
44.31.32↔	Omega-loop Gastric Bypass, laparoskopisch	53.72.11↔	Operation einer Zwerchfellhernie, laparoskopisch, ohne Implantation von Membranen und Netzen
44.38↔	Laparoskopische Gastroenterostomie	53.72.21↔	Operation einer Zwerchfellhernie, laparoskopisch, mit Implantation von Membranen und Netzen
44.39↔	Sonstige Gastroenterostomie	53.79↔	Operation einer Zwerchfellhernie, abdominaler Zugang, sonstige
44.40↔	Übernähung eines peptischen Ulkus, n.n.bez.	53.80↔	Operation einer Zwerchfellhernie, thorakaler und thorakoabdominaler Zugang, n.n.bez.
44.41↔	Übernähung eines Ulcus ventriculi	53.81↔	Plikatur des Zwerchfells
44.42↔	Übernähung eines Ulcus duodeni	53.82↔	Operation einer parasternalen Hernie
44.49.00↔	Sonstige Blutstillung in Magen oder Duodenum, n.n.bez.	53.83.11↔	Operation einer Zwerchfellhernie, thorakaler Zugang, offen chirurgisch, ohne Implantation von Membranen und Netzen
44.49.10↔	Sklerosierung von Fundusvarizen, offen chirurgisch	53.83.21↔	Operation einer Zwerchfellhernie, thorakaler Zugang, offen chirurgisch, mit Implantation von Membranen und Netzen
44.49.11↔	Sklerosierung von Fundusvarizen, laparoskopisch		
44.49.20↔	Ligatur von Fundusvarizen, offen chirurgisch		
44.49.21↔	Ligatur von Fundusvarizen, laparoskopisch		
44.49.30↔	Speroperation am Fundus		
44.49.99↔	Sonstige Blutstillung in Magen oder Duodenum, sonstige		
44.5x.00↔	Revision einer Magenanastomose, n.n.bez.		
44.5x.10↔	Revision einer Magenanastomose nach Billroth I und II-Operation		
44.5x.21↔	Revision einer Magenanastomose nach Magenbypass oder mit intestinaler Interposition, offen chirurgisch		

53.84.11↔	Operation einer Zwerchfellhernie, thorakoskopisch, ohne Implantation von Membranen und Netzen	53.85.21↔	Operation einer Zwerchfellhernie, thorakoabdominaler Zugang, offen chirurgisch, mit Implantation von Membranen und Netzen
53.84.21↔	Operation einer Zwerchfellhernie, thorakoskopisch, mit Implantation von Membranen und Netzen	53.89↔	Operation einer Zwerchfellhernie, thorakaler Zugang, sonstige
53.85.11↔	Operation einer Zwerchfellhernie, thorakoabdominaler Zugang, offen chirurgisch, ohne Implantation von Membranen und Netzen		

**Prozedur G19-3**

44.67.00↔	Laparoskopische Massnahmen zur Rekonstruktion der ösophago-gastrischen Sphinkterfunktion, n.n.bez.	44.97.12↔	Entfernen von Magenband, laparoskopisch
44.67.10↔	Laparoskopische Massnahmen zur Rekonstruktion der ösophago-gastrischen Sphinkterfunktion, Kardioplastik, laparoskopisch	44.97.99↔	Entfernen von Vorrichtung(en) einer Magenrestriktion, sonstige
44.67.20↔	Laparoskopische Massnahmen zur Rekonstruktion der ösophago-gastrischen Sphinkterfunktion, (Hemi-)Fundoplikatio, laparoskopisch	53.70↔	Operation einer Zwerchfellhernie, abdominaler Zugang, n.n.bez.
44.67.99↔	Laparoskopische Massnahmen zur Rekonstruktion der ösophago-gastrischen Sphinkterfunktion, sonstige	53.71.11↔	Operation einer Zwerchfellhernie, abdominaler Zugang, offen chirurgisch, ohne Implantation von Membranen und Netzen
44.68↔	Gastroplastik	53.71.21↔	Operation einer Zwerchfellhernie, abdominaler Zugang, offen chirurgisch, mit Implantation von Membranen und Netzen
44.95.00↔	Restriktive Magenoperation, n.n.bez.	53.72.11↔	Operation einer Zwerchfellhernie, laparoskopisch, ohne Implantation von Membranen und Netzen
44.95.09↔	Restriktive Magenoperation, sonstige	53.72.21↔	Operation einer Zwerchfellhernie, laparoskopisch, mit Implantation von Membranen und Netzen
44.95.11↔	Gastric banding, offen chirurgisch	53.79↔	Operation einer Zwerchfellhernie, abdominaler Zugang, sonstige
44.95.12↔	Gastric banding, laparoskopisch	53.80↔	Operation einer Zwerchfellhernie, thorakaler und thorakoabdominaler Zugang, n.n.bez.
44.95.21↔	Vertikale Gastroplastik, offen chirurgisch	53.81↔	Plikatur des Zwerchfells
44.95.22↔	Vertikale Gastroplastik, laparoskopisch	53.82↔	Operation einer parasternalen Hernie
44.96.00↔	Revision von restriktiven Magenoperationen, n.n.bez.	53.83.11↔	Operation einer Zwerchfellhernie, thorakaler Zugang, offen chirurgisch, ohne Implantation von Membranen und Netzen
44.96.11↔	Bandreposition nach Gastric Banding, offen chirurgisch	53.83.21↔	Operation einer Zwerchfellhernie, thorakaler Zugang, offen chirurgisch, mit Implantation von Membranen und Netzen
44.96.12↔	Bandreposition nach Gastric Banding, laparoskopisch	53.84.11↔	Operation einer Zwerchfellhernie, thorakoskopisch, ohne Implantation von Membranen und Netzen
44.96.13↔	Bandwechsel nach Gastric Banding, offen chirurgisch	53.84.21↔	Operation einer Zwerchfellhernie, thorakoskopisch, mit Implantation von Membranen und Netzen
44.96.14↔	Bandwechsel nach Gastric Banding, laparoskopisch	53.85.11↔	Operation einer Zwerchfellhernie, thorakoabdominaler Zugang, offen chirurgisch, ohne Implantation von Membranen und Netzen
44.96.16↔	Katheterreparation nach Gastric banding, mit intraabdominalem Eingriff, offen chirurgisch	53.85.21↔	Operation einer Zwerchfellhernie, thorakoabdominaler Zugang, offen chirurgisch, mit Implantation von Membranen und Netzen
44.96.17↔	Katheterreparation nach Gastric banding, mit intraabdominalem Eingriff, laparoskopisch	53.89↔	Operation einer Zwerchfellhernie, thorakaler Zugang, sonstige
44.96.18↔	Portwechsel nach Gastric Banding		
44.96.99↔	Revision von restriktiven Magenoperationen, sonstige		
44.97.00↔	Entfernen von Vorrichtung(en) einer Magenrestriktion, n.n.bez.		
44.97.11↔	Entfernen von Magenband, offen chirurgisch		

**ADRG G21****Adhäsilyse am Peritoneum oder andere Eingriffe am Darm/Enterostomie**

Prozedur in Tabelle G21-1 oder Prozedur in Tabelle G21-2

**DRG G21A****Adhäsilyse am Peritoneum oder andere Eingriffe am Darm, Alter < 16 Jahre oder Ileostomie/Kolostomie**

Alter &lt; 16 Jahre oder Prozedur in Tabelle G21-3

**DRG G21B****Adhäsilyse am Peritoneum oder andere Eingriffe am Darm/Enterostomie, Alter > 15 Jahre****Prozedur G21-1**

54.51↔	Lösung von peritonealen Adhäsionen, laparoskopisch	54.59↔	Lösung von peritonealen Adhäsionen, sonstige
54.52↔	Lösung von peritonealen Adhäsionen, offen chirurgisch		

**Prozedur G21-2**

45.31↔	Sonstige lokale Exzision einer Läsion im Duodenum	46.12.11↔	Endständige Kolostomie, offen chirurgisch
45.32↔	Sonstige Destruktion einer Läsion im Duodenum	46.12.12↔	Endständige Kolostomie, laparoskopisch
45.33↔	Lokale Exzision von Läsion oder Gewebe im Dünndarm, ausser Duodenum	46.15.11↔	Doppelläufige Kolostomie, offen chirurgisch
45.34↔	Sonstige Destruktion einer Läsion im Dünndarm, ausser Duodenum	46.15.12↔	Doppelläufige Kolostomie, laparoskopisch
45.49↔	Sonstige Destruktion einer Läsion im Dickdarm	46.25.11↔	Endständige Jejunostomie und Ileostomie, offen chirurgisch
46.02↔	Resektion eines exteriorisierten Dünndarmsegments	46.25.12↔	Endständige Jejunostomie und Ileostomie, laparoskopisch
46.04↔	Resektion eines exteriorisierten Dickdarmsegments	46.26.11↔	Doppelläufige Jejunostomie und Ileostomie, offen chirurgisch
		46.26.12↔	Doppelläufige Jejunostomie und Ileostomie, laparoskopisch
		46.29↔	Jejunostomie und Ileostomie, sonstige

46.40↔	Revision eines intestinalen Stomas, n.n.bez.	46.43.10↔	Plastische Erweiterung oder Einengung eines Kolostomas
46.41.00↔	Revision eines Dünndarm-Stomas, n.n.bez.	46.43.11↔	Neueinpflanzung eines Kolostomas
46.41.10↔	Plastische Erweiterung oder Einengung eines Dünndarm-Stomas	46.43.12↔	Abtragung des vorverlagerten Teiles eines Kolostomas
46.41.11↔	Neueinpflanzung eines Dünndarm-Stomas	46.43.20↔	Umwandlung eines Kolostomas in ein kontinentes Stoma
46.41.12↔	Abtragung des vorverlagerten Teiles eines Dünndarm-Stomas	46.43.99↔	Sonstige Revision eines künstlichen Dickdarmstomas, sonstige
46.41.20↔	Umwandlung eines Dünndarm-Stomas in ein kontinentes Stoma	46.79.10↔	Naht einer sonstigen Darmverletzung
46.41.99↔	Revision eines Dünndarm-Stomas, sonstige	46.79.21↔	Verschluss einer sonstigen Darmfistel, offen chirurgisch
46.42.00↔	Plastische Rekonstruktion einer Parastomalhernie, n.n.bez.	46.79.22↔	Verschluss einer sonstigen Darmfistel, laparoskopisch
46.42.09↔	Plastische Rekonstruktion einer Parastomalhernie, sonstige	46.79.30↔	Erweiterungs- und Verschmälerungsplastik am Darm
46.42.11↔	Plastische Rekonstruktion einer Parastomalhernie, offen chirurgisch, ohne Implantation von Membranen oder Netzen	46.79.31↔	Longitudinale Darmverlängerung nach Bianchi
46.42.12↔	Plastische Rekonstruktion einer Parastomalhernie, offen chirurgisch, mit Implantation von Membranen oder Netzen	46.79.32↔	Serielle transverse Enteroplastie [STEP]
46.42.21↔	Plastische Rekonstruktion einer Parastomalhernie, laparoskopisch, ohne Implantation von Membranen oder Netzen	46.79.39↔	Sonstige Darmverlängerung
46.42.22↔	Plastische Rekonstruktion einer Parastomalhernie, laparoskopisch, mit Implantation von Membranen oder Netzen	46.79.40↔	Anlegen eines Reservoirs, Dünndarm
46.43.00↔	Sonstige Revision eines künstlichen Dickdarmstomas, n.n.bez.	46.79.41↔	Anlegen eines Reservoirs, Dickdarm
		46.79.50↔	Revision eines Reservoirs, Dünndarm
		46.79.51↔	Revision eines Reservoirs, Dickdarm
		48.79↔	Sonstige Rekonstruktion am Rektum
		48.93↔	Verschluss einer perirektalen Fistel

### Prozedur G21-3

46.12.11↔	Endständige Kolostomie, offen chirurgisch	46.25.12↔	Endständige Jejunostomie und Ileostomie, laparoskopisch
46.12.12↔	Endständige Kolostomie, laparoskopisch	46.26.11↔	Doppelläufige Jejunostomie und Ileostomie, offen chirurgisch
46.15.11↔	Doppelläufige Kolostomie, offen chirurgisch	46.26.12↔	Doppelläufige Jejunostomie und Ileostomie, laparoskopisch
46.15.12↔	Doppelläufige Kolostomie, laparoskopisch	46.29↔	Jejunostomie und Ileostomie, sonstige
46.25.11↔	Endständige Jejunostomie und Ileostomie, offen chirurgisch		

### ADRG G22

#### Appendektomie

Prozedur in Tabelle G22-2

### DRG G22A

#### Appendektomie bei Peritonitis mit schweren CC und Alter < 16 Jahre, mehr als ein Belegungstag

Hauptdiagnose in Tabelle G22-1 und PCCL > 2 und Alter < 16 Jahre

### DRG G22B

#### Appendektomie bei Peritonitis oder äusserst schweren CC, Alter > 15 Jahre, mehr als ein Belegungstag

Hauptdiagnose in Tabelle G22-1 oder PCCL > 3

### DRG G22C

#### Appendektomie, mehr als ein Belegungstag

### DRG G22D

#### Appendektomie, ein Belegungstag

Verweildauer ist gleich 1 Tag

### Hauptdiagnose G22-1

K35.2	Akute Appendizitis m generalisierter Peritonitis	K65.0	Akute Peritonitis
K35.31	Akute Appendizitis m lok Peritonitis m Perforation od Ruptur	K65.8	Sonstige Peritonitis
K35.32	Akute Appendizitis m Peritonealabszeß	K65.9	Peritonitis, nnbez

### Prozedur G22-2

47.00↔	Appendektomie, n.n.bez.	47.12↔	Inzidente Appendektomie, während einer Laparotomie aus anderem Grund
47.01↔	Appendektomie, laparoskopisch	47.19↔	Inzidente Appendektomie, sonstige
47.02↔	Appendektomie, offen chirurgisch	47.2↔	Drainage eines Appendixabszesses
47.09↔	Appendektomie, sonstige	47.9↔	Sonstige Operationen an der Appendix
47.10↔	Inzidente Appendektomie, n.n.bez.		
47.11↔	Inzidente Appendektomie, während einer Laparoskopie aus anderem Grund		

**ADRG G26** **Andere Eingriffe am Anus**

Prozedur in Tabelle G26-1

**DRG G26A** **Andere Eingriffe am Anus, Alter < 16 Jahre**

Alter &lt; 16 Jahre

**DRG G26B** **Andere Eingriffe am Anus, Alter > 15 Jahre****Prozedur G26-1**

48.81↔	Inzision am Perirektalgewebe	49.46.11↔	Exzision von Hämorrhoiden, Ligatur einer A. haemorrhoidalis
48.82↔	Exzision von Perirektalgewebe	49.46.12↔	Exzision von Hämorrhoiden mit plastischer Rekonstruktion
49.01↔	Inzision eines Perianalabszesses	49.46.99↔	Exzision von Hämorrhoiden, sonstige
49.02↔	Sonstige Inzision am Perianalgewebe	49.51↔	Links-laterale anale Sphinkterotomie
49.03↔	Exzision von Marissen	49.52↔	Posteriore anale Sphinkterotomie
49.11↔	Anale Fistulotomie	49.59↔	Sonstige anale Sphinkterotomie
49.12↔	Anale Fistulektomie	49.6↔	Exzision am Anus
49.43↔	Kauterisierung von Hämorrhoiden	49.73.00↔	Verschluss einer Analfistel, n.n.bez.
49.44↔	Destruktion von Hämorrhoiden durch Kryotherapie	49.73.11↔	Verschluss einer Analfistel durch Schleimhautlappen
49.45↔	Ligatur von Hämorrhoiden	49.73.12↔	Verschluss einer Analfistel mittels Implantat
49.46.00↔	Exzision von Hämorrhoiden, n.n.bez.	49.73.99↔	Verschluss einer Analfistel, sonstige
49.46.10↔	Exzision von Hämorrhoiden, Stapler-Hämorrhoidopexie		

**ADRG G29** **Andere Strahlentherapie bei Krankheiten und Störungen der Verdauungsorgane, mehr als ein Belegungstag**

Prozedur in Tabelle G29-1 und Verweildauer &gt; 1 Tag

**DRG G29A** **Andere Strahlentherapie bei Krankheiten und Störungen der Verdauungsorgane, mehr als ein Belegungstag, mit äusserst schweren CC**

PCCL &gt; 3

**DRG G29B** **Andere Strahlentherapie bei Krankheiten und Störungen der Verdauungsorgane, mehr als ein Belegungstag****Prozedur G29-1**

92.20↔	Infusion von flüssigem Radioisotop	92.24.11↔	Teleradiotherapie mit Photonen, Linearbeschleuniger, mit bildgestützter Einstellung, bis zu 2 Bestrahlungsfelder
92.21.00↔	Oberflächenstrahlentherapie, n.n.bez.	92.24.12↔	Teleradiotherapie mit Photonen, Linearbeschleuniger, mit bildgestützter Einstellung, mehr als 2 Bestrahlungsfelder
92.21.01↔	Oberflächenstrahlentherapie, bis zu 2 Bestrahlungsfelder	92.24.13↔	Teleradiotherapie mit Photonen, Linearbeschleuniger, mit bildgestützter Einstellung, 3D-geplante Bestrahlung
92.21.02↔	Oberflächenstrahlentherapie, mehr als 2 Bestrahlungsfelder	92.24.14↔	Teleradiotherapie mit Photonen, Linearbeschleuniger, mit bildgestützter Einstellung, intensitätsmodulierte Radiotherapie
92.22.00↔	Orthovoltstrahlentherapie, n.n.bez.	92.24.21↔	Teleradiotherapie mit Photonen, Linearbeschleuniger, ohne bildgestützte Einstellung, bis zu 2 Bestrahlungsfelder
92.22.01↔	Orthovoltstrahlentherapie, bis zu 2 Bestrahlungsfelder	92.24.22↔	Teleradiotherapie mit Photonen, Linearbeschleuniger, ohne bildgestützte Einstellung, mehr als 2 Bestrahlungsfelder
92.22.02↔	Orthovoltstrahlentherapie, mehr als 2 Bestrahlungsfelder	92.24.23↔	Teleradiotherapie mit Photonen, Linearbeschleuniger, ohne bildgestützte Einstellung, 3D-geplante Bestrahlung
92.22.11↔	Intraoperative Röntgenstrahlentherapie, bis 300 kV	92.24.24↔	Teleradiotherapie mit Photonen, Linearbeschleuniger, ohne bildgestützte Einstellung, intensitätsmodulierte Radiotherapie
92.22.12↔	Intraoperative Röntgenstrahlentherapie, 300 kV - < 1 MV	92.24.30↔	Teleradiotherapie mit Photonen, hochkomplexe Radiotherapie mit spezialisierter Ausstattung
92.22.19↔	Intraoperative Röntgenstrahlentherapie, sonstige	92.25.00↔	Teleradiotherapie mit Elektronen, Linearbeschleuniger, n.n.bez.
92.23.00↔	Hochvoltstrahlentherapie, n.n.bez.	92.25.01↔	Teleradiotherapie mit Elektronen, Linearbeschleuniger, Grossfeldbestrahlung
92.23.01↔	Telekobaltgerät bis zu 2 Bestrahlungsfelder	92.25.02↔	Teleradiotherapie mit Elektronen, Linearbeschleuniger, Halbkörperbestrahlung
92.23.02↔	Telekobaltgerät 3 bis 4 Bestrahlungsfelder	92.25.03↔	Teleradiotherapie mit Elektronen, Linearbeschleuniger, Ganzkörperbestrahlung
92.23.03↔	Telekobaltgerät mehr als 4 Bestrahlungsfelder oder 3D-geplante Bestrahlung	92.25.04↔	Teleradiotherapie mit Elektronen, Linearbeschleuniger, Intraoperative Strahlentherapie
92.23.08↔	Hochvoltstrahlentherapie, andere Isotope		
92.23.09↔	Telekobaltgerät, sonstige		
92.24.00↔	Teleradiotherapie mit Photonen, Linearbeschleuniger, n.n.bez.		
92.24.01↔	Teleradiotherapie mit Photonen, Linearbeschleuniger, Grossfeldbestrahlung		
92.24.02↔	Teleradiotherapie mit Photonen, Linearbeschleuniger, Halbkörperbestrahlung		
92.24.03↔	Teleradiotherapie mit Photonen, Linearbeschleuniger, Ganzkörperbestrahlung		
92.24.04↔	Teleradiotherapie mit Photonen, Linearbeschleuniger, Intraoperative Strahlentherapie		
92.24.09↔	Teleradiotherapie mit Photonen, Linearbeschleuniger, sonstige		

92.25.09↔	Teleradiotherapie mit Elektronen, Linearbeschleuniger, sonstige	92.28.02↔	Radiojodtherapie bis 1,2 GBq I-131, ohne Gabe von rekombinantem Thyreotropin (rh-TSH)
92.25.11↔	Teleradiotherapie mit Elektronen, Linearbeschleuniger, mit bildgestützter Einstellung	92.28.03↔	Radiojodtherapie bis 1,2 GBq I-131, mit Gabe von rekombinantem Thyreotropin (rh-TSH)
92.25.12↔	Teleradiotherapie mit Elektronen, Linearbeschleuniger, mit bildgestützter Einstellung, bis zu 2 Bestrahlungsfelder	92.28.04↔	Radiojodtherapie über 1,2 bis unter 5 GBq I-131, ohne Gabe von rekombinantem Thyreotropin (rh-TSH)
92.25.13↔	Teleradiotherapie mit Elektronen, Linearbeschleuniger, mit bildgestützter Einstellung, mehr als 2 Bestrahlungsfelder	92.28.05↔	Radiojodtherapie über 1,2 bis unter 5 GBq I-131, mit Gabe von rekombinantem Thyreotropin (rh-TSH)
92.25.14↔	Teleradiotherapie mit Elektronen, Linearbeschleuniger, mit bildgestützter Einstellung, 3D-geplante Bestrahlung	92.28.06↔	Radiojodtherapie mit 5 und mehr GBq I-131, ohne Gabe von rekombinantem Thyreotropin (rh-TSH)
92.25.15↔	Teleradiotherapie mit Elektronen, Linearbeschleuniger, mit bildgestützter Einstellung, intensitätsmodulierte Radiotherapie	92.28.07↔	Radiojodtherapie mit 5 und mehr GBq I-131, mit Gabe von rekombinantem Thyreotropin (rh-TSH)
92.25.21↔	Teleradiotherapie mit Elektronen, Linearbeschleuniger, ohne bildgestützte Einstellung, bis zu 2 Bestrahlungsfelder	92.28.11↔	Therapie mit offenen Radionukliden bei Knochenmetastasen
92.25.22↔	Teleradiotherapie mit Elektronen, Linearbeschleuniger, ohne bildgestützte Einstellung, mehr als 2 Bestrahlungsfelder	92.28.13↔	Radiorezeptortherapie mit DOTA-konjugierten Somatostatin-Analoga
92.25.23↔	Teleradiotherapie mit Elektronen, Linearbeschleuniger, ohne bildgestützte Einstellung, 3D-geplante Bestrahlung	92.28.20↔	Radioimmuntherapie mit 90Y-Ibritumomab-Tiuxetan, parenteral
92.25.24↔	Teleradiotherapie mit Elektronen, Linearbeschleuniger, ohne bildgestützte Einstellung, intensitätsmodulierte Radiotherapie	92.28.21↔	Gabe von Jod-131-MIBG (Metajodbenzylguanidin) parenteral
92.26.00↔	Teleradiotherapie mit anderen Partikelstrahlen, n.n.bez.	92.28.22↔	Radioimmuntherapie mit Jod 131 [I-131] Tositumomab, parenteral
92.26.10↔	Protonentherapie, ohne bildgestützte Einstellung, bis zu 2 Bestrahlungsfelder	92.28.23↔	Radioimmuntherapie mit sonstigen Antikörpern, parenteral
92.26.11↔	Protonentherapie, mit bildgestützter Einstellung, bis zu 2 Bestrahlungsfelder	92.28.31↔	Selektive intravaskuläre Radiochemoembolisation mit I-131-Lipiodol
92.26.20↔	Protonentherapie, ohne bildgestützte Einstellung, mehr als 2 Bestrahlungsfelder	92.28.32↔	Selektive intravaskuläre Radionuklidtherapie (SIRT) durch Embolisation von Yttrium-90-markierten Mikrosphären
92.26.21↔	Protonentherapie, mit bildgestützter Einstellung, mehr als 2 Bestrahlungsfelder	92.28.33↔	Endovaskuläre Brachytherapie mit Rhenium-188
92.26.99↔	Teleradiotherapie mit anderen Partikelstrahlen, sonstige	92.28.99↔	Injektion, Instillation oder orale Gabe von Radioisotopen, sonstige
92.27.00↔	Implantation oder Einsetzen radioaktiver Elemente (Brachytherapie mit umschlossenen Radionukliden), Körperoberfläche, sonstiger oder n.n.bez. Applikationsort	92.29.00↔	Brachytherapie mit umschlossenen Radionukliden, n.n.bez.
92.27.10↔	Implantation oder Einsetzen radioaktiver Elemente (Brachytherapie mit umschlossenen Radionukliden), weibliche Geschlechtsorgane, n.n.bez.	92.29.09↔	Brachytherapie mit umschlossenen Radionukliden, sonstige
92.27.11↔	Implantation oder Einsetzen radioaktiver Elemente (Brachytherapie mit umschlossenen Radionukliden), intrauterin	92.29.11↔	Interstitielle Brachytherapie mit Implantation von entfernbaren Strahlern in einer Ebene, niedrige Dosisleistung
92.27.12↔	Implantation oder Einsetzen radioaktiver Elemente (Brachytherapie mit umschlossenen Radionukliden), intravaginal	92.29.12↔	Interstitielle Brachytherapie mit Implantation von entfernbaren Strahlern in einer Ebene, gepulste Dosisleistung (Pulsed dose rate)
92.27.13↔	Implantation oder Einsetzen radioaktiver Elemente (Brachytherapie mit umschlossenen Radionukliden), intrauterin und intravaginal kombiniert	92.29.13↔	Interstitielle Brachytherapie mit Implantation von entfernbaren Strahlern in einer Ebene, hohe Dosisleistung
92.27.21↔	Implantation oder Einsetzen radioaktiver Elemente (Brachytherapie mit umschlossenen Radionukliden), Körperoberfläche	92.29.19↔	Interstitielle Brachytherapie mit Implantation von entfernbaren Strahlern in einer Ebene, sonstige
92.27.22↔	Implantation oder Einsetzen radioaktiver Elemente (Brachytherapie mit umschlossenen Radionukliden), intrakavitär	92.29.21↔	Interstitielle Brachytherapie mit Volumenimplantation von entfernbaren Strahlern in mehreren Ebenen, niedrige Dosisleistung
92.27.23↔	Implantation oder Einsetzen radioaktiver Elemente (Brachytherapie mit umschlossenen Radionukliden), intraluminal	92.29.22↔	Interstitielle Brachytherapie mit Volumenimplantation von entfernbaren Strahlern in mehreren Ebenen, gepulste Dosisleistung (Pulsed dose rate)
92.27.30↔	Implantation oder Einsetzen radioaktiver Elemente (Brachytherapie mit umschlossenen Radionukliden), Gefäß n.n.bez.	92.29.23↔	Interstitielle Brachytherapie mit Volumenimplantation von entfernbaren Strahlern in mehreren Ebenen, hohe Dosisleistung
92.27.31↔	Implantation oder Einsetzen radioaktiver Elemente (Brachytherapie mit umschlossenen Radionukliden), Koronargefäß	92.29.24↔	Brachytherapie mit Implantation von entfernbaren Strahlern in mehreren Ebenen, hohe Dosisleistung, intraoperativ
92.27.39↔	Implantation oder Einsetzen radioaktiver Elemente (Brachytherapie mit umschlossenen Radionukliden), sonstiges Gefäß	92.29.29↔	Interstitielle Brachytherapie mit Volumenimplantation von entfernbaren Strahlern in mehreren Ebenen, sonstige
92.27.40↔	Implantation oder Einsetzen radioaktiver Elemente (Brachytherapie mit umschlossenen Radionukliden), intraoperativ	92.29.31↔	Interstitielle Brachytherapie mit Implantation von permanenten Strahlern, bis 10 Quellen
92.27.70↔	Radioaktive Moulagen, n.n.bez.	92.29.32↔	Interstitielle Brachytherapie mit Implantation von permanenten Strahlern, von 11 bis 15 Quellen
92.27.71↔	Radioaktive Moulagen, Konstruktion und Applikation von oberflächlichen radioaktiven Moulagen	92.29.33↔	Interstitielle Brachytherapie mit Implantation von permanenten Strahlern, von 16 bis 20 Quellen
92.27.72↔	Radioaktive Moulagen, Konstruktion und Applikation von nicht auf der Körperoberfläche verwendeten Applikatoren	92.29.34↔	Interstitielle Brachytherapie mit Implantation von permanenten Strahlern, von 21 bis 25 Quellen
92.27.73↔	Radioaktive Moulagen, Konstruktion und Applikation von Augenapplikatoren	92.29.35↔	Interstitielle Brachytherapie mit Implantation von permanenten Strahlern, von 26 bis 30 Quellen
92.27.79↔	Radioaktive Moulagen, sonstige	92.29.36↔	Interstitielle Brachytherapie mit Implantation von permanenten Strahlern, von 31 bis 35 Quellen
92.28.00↔	Injektion, Instillation oder orale Gabe von Radioisotopen, n.n.bez.	92.29.37↔	Interstitielle Brachytherapie mit Implantation von permanenten Strahlern, von 36 bis 40 Quellen
92.28.01↔	Instillation von offenen Radionukliden in Gelenke	92.29.38↔	Interstitielle Brachytherapie mit Implantation von permanenten Strahlern, von 41 bis 45 Quellen
		92.29.39↔	Interstitielle Brachytherapie mit Implantation von permanenten Strahlern, von 46 bis 50 Quellen
		92.29.3a↔	Interstitielle Brachytherapie mit Implantation von permanenten Strahlern, von 51 bis 55 Quellen
		92.29.3b↔	Interstitielle Brachytherapie mit Implantation von permanenten Strahlern, von 56 bis 60 Quellen

92.29.3c↔	Interstitielle Brachytherapie mit Implantation von permanenten Strahlern, von 61 bis 65 Quellen	92.32.01↔	Mehrquellige Photon-Radiochirurgie, Gamma-knife
92.29.3d↔	Interstitielle Brachytherapie mit Implantation von permanenten Strahlern, von 66 bis 70 Quellen	92.33.00↔	Teilchen-Radiochirurgie, n.n.bez.
92.29.3e↔	Interstitielle Brachytherapie mit Implantation von permanenten Strahlern, von 71 und mehr Quellen	92.33.01↔	Andere Hochvoltstrahlentherapie, stereotaktische Bestrahlung, einzeitig, zerebral
92.29.40↔	Brachytherapie mit Oberflächenapplikatoren, n.n.bez.	92.33.11↔	Andere Hochvoltstrahlentherapie, stereotaktische Bestrahlung, einzeitig, extrazerebral
92.29.49↔	Brachytherapie mit Oberflächenapplikatoren, sonstige	92.39.01↔	Andere Hochvoltstrahlentherapie, stereotaktische Bestrahlung, fraktioniert, zerebral, n.n.bez.
92.29.51↔	Entfernung von umschlossenen Radionukliden oder inaktiven Applikatoren unter Anästhesie	92.39.11↔	Andere Hochvoltstrahlentherapie, stereotaktische Bestrahlung, fraktioniert, extrazerebral, n.n.bez.
92.30.00↔	Stereotaktische Bestrahlung, einzeitig, n.n.bez.	92.39.20↔	Andere Hochvoltstrahlentherapie, stereotaktische Bestrahlung, fraktioniert, zerebral, intensitätsmodulierte Radiotherapie
92.30.01↔	Stereotaktische Bestrahlung, einzeitig, zerebral, n.n.bez.	92.39.21↔	Andere Hochvoltstrahlentherapie, stereotaktische Bestrahlung, fraktioniert, zerebral, intensitätsmodulierte Bogenbestrahlung (IMAT)
92.30.02↔	Stereotaktische Bestrahlung, einzeitig, extrazerebral, n.n.bez.	92.39.22↔	Andere Hochvoltstrahlentherapie, stereotaktische Bestrahlung, fraktioniert, zerebral, bildgestützte Einstellung
92.30.20↔	Stereotaktische Bestrahlung, einzeitig, zerebral, intensitätsmodulierte Radiotherapie	92.39.29↔	Andere Hochvoltstrahlentherapie, stereotaktische Bestrahlung, fraktioniert, zerebral, sonstige
92.30.21↔	Stereotaktische Bestrahlung, einzeitig, zerebral, intensitätsmodulierte Bogenbestrahlung (IMAT)	92.39.30↔	Andere Hochvoltstrahlentherapie, stereotaktische Bestrahlung, fraktioniert, extrazerebral, intensitätsmodulierte Radiotherapie
92.30.22↔	Stereotaktische Bestrahlung, einzeitig, zerebral, bildgestützte Einstellung	92.39.31↔	Andere Hochvoltstrahlentherapie, stereotaktische Bestrahlung, fraktioniert, extrazerebral, intensitätsmodulierte Bogenbestrahlung (IMAT)
92.30.30↔	Stereotaktische Bestrahlung, einzeitig, extrazerebral, intensitätsmodulierte Radiotherapie	92.39.32↔	Andere Hochvoltstrahlentherapie, stereotaktische Bestrahlung, fraktioniert, extrazerebral, bildgestützte Einstellung
92.30.31↔	Stereotaktische Bestrahlung, einzeitig, extrazerebral, intensitätsmodulierte Bogenbestrahlung (IMAT)	92.39.39↔	Andere Hochvoltstrahlentherapie, stereotaktische Bestrahlung, fraktioniert, extrazerebral, sonstige
92.30.32↔	Stereotaktische Bestrahlung, einzeitig, extrazerebral, bildgestützte Einstellung	92.41↔	Intraoperative Strahlentherapie mit Elektronen
92.30.99↔	Stereotaktische Bestrahlung, einzeitig, sonstige		
92.31.00↔	Radiochirurgie mit Photonen n.n.bez., zerebral		
92.31.10↔	Radiochirurgie mit Photonen n.n.bez., extrazerebral		
92.32.00↔	Mehrquellige Photon-Radiochirurgie, n.n.bez.		

**ADRG G33****Mehrzeitige komplexe OR-Prozeduren bei Krankheiten und Störungen der Verdauungsorgane**

Mindestens zwei Behandlungen, die mindestens einem Tag auseinander liegen in [Prozedur in Tabelle G33-1 und Prozedur in Tabelle G33-2] oder mindestens zwei Behandlungen, die mindestens einem Tag auseinander liegen in [Prozedur in Tabelle G33-3 und Prozedur in Tabelle G33-4]

**DRG G33Z****Mehrzeitige komplexe OR-Prozeduren bei Krankheiten und Störungen der Verdauungsorgane****Prozedur G33-1**

45.50↔	Isolation eines Darmsegments, n.n.bez.	45.78.22↔	Multiple Segmentresektion, laparoskopisch
45.51↔	Isolation eines Dünndarmsegments	45.79↔	Sonstige Teilresektion am Dickdarm
45.52↔	Isolation eines Dickdarmsegments	45.80↔	Totale Kolektomie, n.n.bez.
45.61↔	Multiple Segmentresektion am Dünndarm	45.81.11↔	Kolektomie, offen chirurgisch
45.62↔	Sonstige Teilresektion am Dünndarm	45.81.12↔	Kolektomie, laparoskopisch
45.63.00↔	Totalexstirpation des Dünndarms, n.n.bez.	45.82.11↔	Proktokolektomie, offen chirurgisch
45.63.99↔	Totalexstirpation des Dünndarms, sonstige	45.82.12↔	Proktokolektomie, laparoskopisch
45.70↔	Teilresektion am Dickdarm, n.n.bez.	45.89↔	Totale Kolektomie, sonstige
45.73.11↔	Hemikolektomie rechts, offen chirurgisch	45.90↔	Intestinale Anastomose, n.n.bez.
45.73.12↔	Hemikolektomie rechts, laparoskopisch	45.91↔	Dünndarm-Dünndarm-Anastomose
45.74.11↔	Resektion des Colon transversum, offen chirurgisch	45.92.11↔	Dünndarm-Rektum-Anastomose mit Bildung eines Reservoirs (Pouch)
45.74.12↔	Resektion des Colon transversum, laparoskopisch	45.92.12↔	Dünndarm-Rektum-Anastomose ohne Bildung eines Reservoirs (Pouch)
45.75.11↔	Hemikolektomie links, offen chirurgisch	45.93↔	Dünndarm-Dickdarm-Anastomose
45.75.12↔	Hemikolektomie links, laparoskopisch	45.94↔	Dickdarm-Dickdarm-Anastomose
45.75.21↔	Hemikolektomie links mit Sigmoidektomie, offen chirurgisch	45.95.11↔	Dünndarm-Anus-Anastomose mit Bildung eines Reservoirs
45.75.22↔	Hemikolektomie links mit Sigmoidektomie, laparoskopisch	45.95.12↔	Dünndarm-Anus-Anastomose ohne Bildung eines Reservoirs
45.76.00↔	Sigmoidektomie, n.n.bez.	45.95.21↔	Dickdarm-Anus-Anastomose
45.76.09↔	Sigmoidektomie, sonstige	45.96↔	Dickdarm-Rektum-Anastomose
45.76.11↔	Sigmoidektomie, offen chirurgisch	45.97.11↔	Neuanlage einer Fusspunktanastomose am Dünndarm, offen chirurgisch
45.76.21↔	Sigmoidektomie, laparoskopisch	45.97.12↔	Neuanlage einer Fusspunktanastomose am Dünndarm, laparoskopisch
45.77.11↔	Erweiterte Hemikolektomie rechts, offen chirurgisch	45.98.13↔	Revision einer Anastomose zum Anus
45.77.12↔	Erweiterte Hemikolektomie rechts, laparoskopisch	45.99↔	Intestinale Anastomose, sonstige
45.77.21↔	Erweiterte Hemikolektomie links, offen chirurgisch	48.1↔	Proktostomie
45.77.22↔	Erweiterte Hemikolektomie links, laparoskopisch		
45.78.11↔	Segmentresektion, offen chirurgisch		
45.78.12↔	Segmentresektion, laparoskopisch		
45.78.21↔	Multiple Segmentresektion, offen chirurgisch		

48.41↔	Submuköse Rektumresektion nach Soave	48.66.21↔	Anteriore Rektumresektion, mit Anastomose, offen chirurgisch
48.49↔	Sonstige Rektumresektion mit Durchzugsverfahren	48.66.22↔	Anteriore Rektumresektion, mit Enterostoma und Blindverschluss, offen chirurgisch
48.50↔	Rektumresektion ohne Sphinktererhaltung, n.n.bez.	48.66.23↔	Anteriore Rektumresektion, mit Anastomose, laparoskopisch
48.51↔	Abdominoperineale Rektumresektion	48.66.24↔	Anteriore Rektumresektion, mit Enterostoma und Blindverschluss, laparoskopisch
48.53↔	Abdominosakrale, sakroperineale und perineale Rektumresektion	48.66.25↔	Anteriore Rektumresektion, peranal
48.59↔	Rektumresektion ohne Sphinktererhaltung, sonstige	48.66.31↔	Tiefe anteriore Rektumresektion, mit Anastomose, offen chirurgisch
48.65↔	Rektumresektion nach Duhamel	48.66.32↔	Tiefe anteriore Rektumresektion, mit Enterostoma und Blindverschluss, offen chirurgisch
48.66.00↔	Rektumresektion mit Sphinktererhaltung, n.n.bez.	48.66.33↔	Tiefe anteriore Rektumresektion, mit Anastomose, laparoskopisch
48.66.09↔	Rektumresektion mit Sphinktererhaltung, sonstige	48.66.34↔	Tiefe anteriore Rektumresektion, mit Enterostoma und Blindverschluss, laparoskopisch
48.66.11↔	Manschettenresektion und tubuläre Resektion des Rektums, mit Anastomose, offen chirurgisch	48.66.35↔	Tiefe anteriore Rektumresektion, mit Anastomose, peranal
48.66.12↔	Manschettenresektion und tubuläre Resektion des Rektums, mit Enterostoma und Blindverschluss, offen chirurgisch	48.69↔	Sonstige Rektumresektion
48.66.13↔	Manschettenresektion und tubuläre Resektion des Rektums, mit Anastomose, laparoskopisch	48.74↔	Rektorektostomie
48.66.14↔	Manschettenresektion und tubuläre Resektion des Rektums, mit Enterostoma und Blindverschluss, laparoskopisch	49.74↔	M. gracilis-Transposition bei Analinkontinenz
48.66.15↔	Manschettenresektion und tubuläre Resektion des Rektums, peranal		

### Prozedur G33-2

42.40↔	Ösophagektomie, n.n.bez.	43.70↔	Partielle Gastrektomie mit Anastomose zum Jejunum und Ileum, n.n.bez.
42.41.00↔	Partielle Ösophagektomie, n.n.bez.	43.71.11↔	Partielle Gastrektomie (2/3-Resektion) mit Anastomose zum Jejunum
42.41.10↔	Partielle Ösophagektomie ohne Wiederherstellung der Kontinuität	43.71.21↔	Partielle Gastrektomie (4/5-Resektion) mit Anastomose zum Jejunum
42.41.20↔	Partielle Ösophagektomie mit Wiederherstellung der Kontinuität	43.72.11↔	Partielle Gastrektomie (2/3-Resektion) mit Anastomose zum Ileum
42.41.99↔	Partielle Ösophagektomie, sonstige	43.72.21↔	Partielle Gastrektomie (4/5-Resektion) mit Anastomose zum Ileum
42.42.00↔	Totale Ösophagektomie, n.n.bez.	43.79↔	Partielle Gastrektomie mit Anastomose zum Jejunum und Ileum, sonstige
42.42.10↔	Totale Ösophagektomie, ohne Wiederherstellung der Kontinuität	43.81↔	Partielle Gastrektomie mit Dünndarmtransposition
42.42.20↔	Totale Ösophagektomie, mit Wiederherstellung der Kontinuität, transmediastinal	43.89.00↔	Sonstige partielle Gastrektomie, n.n.bez.
42.42.21↔	Totale Ösophagektomie, mit Wiederherstellung der Kontinuität, thorakoabdominal	43.89.09↔	Sonstige partielle Gastrektomie, sonstige
42.42.29↔	Totale Ösophagektomie, mit Wiederherstellung der Kontinuität, sonstiger Zugang	43.89.10↔	Segmentresektion des Magens
42.42.99↔	Totale Ösophagektomie, sonstige	43.89.20↔	Biliopankreatische Diversion des Magens nach Scopinaro, offen chirurgisch
42.51.00↔	Intrathorakale Ösophagoösophagostomie, n.n.bez.	43.89.21↔	Biliopankreatische Diversion des Magens nach Scopinaro, laparoskopisch
42.51.10↔	Intrathorakale Ösophagoösophagostomie, Rekonstruktion der Ösophaguspassage bei Atresie und Versorgung einer kongenitalen ösophagotrachealen Fistel	43.89.30↔	Biliopankreatische Diversion des Magens mit Duodenal-Switch [BPD-DS], offen chirurgisch
42.51.99↔	Intrathorakale Ösophagoösophagostomie, sonstige	43.89.31↔	Biliopankreatische Diversion des Magens mit Duodenal-Switch [BPD-DS], laparoskopisch
42.52↔	Intrathorakale Ösophagogastrostomie	43.89.40↔	Sleeve resection, offen chirurgisch
42.53↔	Intrathorakale Ösophagusanastomose mit Interposition von Dünndarm	43.89.41↔	Sleeve resection, laparoskopisch
42.54↔	Sonstige intrathorakale Ösophagoenterostomie	43.89.42↔	Sleeve resection nach Magenband, offen chirurgisch
42.55↔	Intrathorakale Ösophagusanastomose mit Interposition von Dickdarm	43.89.43↔	Sleeve resection nach Magenband, laparoskopisch
42.56↔	Sonstige intrathorakale Ösophagokolostomie	43.89.44↔	Re-sleeve resection, offen chirurgisch
42.58↔	Intrathorakale Ösophagusanastomose mit anderer Interposition	43.89.45↔	Re-sleeve resection, laparoskopisch
42.59↔	Sonstige intrathorakale Ösophagusanastomose	43.89.50↔	Duodenal-Switch nach Sleeve resection (Zweiteingriff), offen chirurgisch
42.61↔	Prästernale Ösophagoösophagostomie	43.89.51↔	Duodenal-Switch nach Sleeve resection (Zweiteingriff), laparoskopisch
42.62↔	Prästernale Ösophagogastrostomie	43.89.61↔	Partielle Gastrektomie mit Gastrogastronomie
42.63↔	Prästernale Ösophagusanastomose mit Interposition von Dünndarm	43.91↔	Totale Gastrektomie mit intestinaler Interposition
42.64↔	Sonstige prästernale Ösophagoenterostomie	43.92↔	Ösophagoduodenostomie oder Ösophagojejunostomie mit vollständiger Gastrektomie
42.65↔	Prästernale Ösophagusanastomose mit Interposition von Dickdarm	43.99.00↔	Sonstige totale Gastrektomie, n.n.bez.
42.66↔	Sonstige prästernale Ösophagokolostomie	43.99.10↔	Restgastrektomie nach bariatrischem Voreingriff, offen chirurgisch
42.68↔	Sonstige prästernale Ösophagusanastomose mit Interposition	43.99.11↔	Restgastrektomie nach bariatrischem Voreingriff, laparoskopisch
42.69↔	Sonstige prästernale Ösophagusanastomose	43.99.99↔	Sonstige totale Gastrektomie, sonstige
42.85↔	Plastische Rekonstruktion an einer Ösophagusstenose	44.31.00↔	Magenbypass, n.n.bez.
42.87↔	Sonstiges Transplantat am Ösophagus	44.31.09↔	Magenbypass, sonstige
43.5↔	Partielle Gastrektomie mit Anastomose zum Ösophagus	44.31.11↔	Proximaler Magenbypass, offen chirurgisch
43.6x.00↔	Partielle Gastrektomie mit Anastomose zum Duodenum, n.n.bez.	44.31.12↔	Proximaler Magenbypass, laparoskopisch
43.6x.10↔	Pylorusresektion mit Anastomose zum Duodenum	44.31.13↔	Proximaler Magenbypass nach Sleeve resection, reversaler Eingriff, offen chirurgisch
43.6x.20↔	Billroth I		
43.6x.99↔	Partielle Gastrektomie mit Anastomose zum Duodenum, sonstige		



44.31.14↔	Proximaler Magenbypass nach Sleeve resection, reversal Eingriff, laparoskopisch	44.31.31↔	Omega-loop Gastric Bypass, offen chirurgisch
44.31.15↔	Proximaler Magenbypass nach Gastric Banding, nach bariatrischem Voreingriff, offen chirurgisch	44.31.32↔	Omega-loop Gastric Bypass, laparoskopisch
44.31.16↔	Proximaler Magenbypass nach Gastric Banding, nach bariatrischem Voreingriff, laparoskopisch	44.31.41↔	Roux-en-Y-Magenbypass, offen chirurgisch
44.31.21↔	Distaler Magenbypass, offen chirurgisch	44.31.42↔	Roux-en-Y-Magenbypass, laparoskopisch
44.31.22↔	Distaler Magenbypass, laparoskopisch	44.38↔	Laparoskopische Gastroenterostomie
		44.39↔	Sonstige Gastroenterostomie

### Prozedur G33-3

01.23.00↔	Rekraniotomie, n.n.bez.	01.52.00↔	Hemisphärektomie, n.n.bez.
01.23.10↔	Rekraniotomie mit Einbringen einer Drainage	01.52.10↔	Hemisphärektomie, hirneigenes intrazerebrales Tumorgewebe
01.23.20↔	Rekraniotomie mit Entfernen von alloplastischem Material oder Medikamententrägers aus dem Schädelknochen	01.52.11↔	Hemisphärektomie, nicht hirneigenes intrazerebrales Tumorgewebe
01.23.21↔	Rekraniotomie mit Entfernen von alloplastischem Material oder Medikamententräger aus dem Epiduralraum	01.52.99↔	Hemisphärektomie, sonstige
01.23.29↔	Rekraniotomie mit Entfernen von sonstigen Material	01.53.00↔	Lobektomie am Gehirn, n.n.bez.
01.23.99↔	Rekraniotomie, sonstige	01.53.10↔	Lobektomie am Gehirn, hirneigenes intrazerebrales Tumorgewebe
01.26↔	Einsetzen und Ersetzen eines Katheters in die Schädelhöhle oder Hirngewebe	01.53.11↔	Lobektomie am Gehirn, nicht hirneigenes intrazerebrales Tumorgewebe
01.28↔	Einsetzen von intrakraniellen Katheter(n) via Bohrloch(löcher)	01.53.99↔	Lobektomie am Gehirn, sonstige
01.29.00↔	Revision ohne Ersatz von Katheter(n) aus Schädelhöhle oder Hirngewebe, n.n.bez.	01.59.00↔	Sonstige Exzision oder Destruktion von Läsion oder Gewebe am Gehirn, n.n.bez.
01.29.10↔	Stereotaktische Revision ohne Ersatz von intrazerebralen Kathetern zur intraventrikulären Infusion	01.59.10↔	Sonstige Exzision von hirneigenem intrazerebralen Tumorgewebe am Gehirn
01.29.99↔	Revision ohne Ersatz von Katheter(n) aus Schädelhöhle oder Hirngewebe, sonstige	01.59.11↔	Sonstige Exzision von nicht hirneigenem intrazerebralen Tumorgewebe am Gehirn
01.31.00↔	Inzision an den Hirnhäuten, n.n.bez.	01.59.12↔	Sonstige Exzision von Läsion oder Gewebe am Gehirn, Débridement einer Kontusion am Gehirn
01.31.10↔	Inzision an den Hirnhäuten zur Entleerung eines subduralen Hämatoms (Hygroms)	01.59.19↔	Sonstige Exzision von Läsion oder Gewebe am Gehirn, sonstige
01.31.11↔	Inzision an den Hirnhäuten zur Entleerung eines subduralen Empyems	01.59.20↔	Sonstige Destruktion von hirneigenem intrazerebralen Tumorgewebe am Gehirn
01.31.20↔	Inzision an den Hirnhäuten zur Drainage von subduraler und subarachnoidaler Flüssigkeit	01.59.21↔	Sonstige Destruktion von nicht hirneigenem intrazerebralen Tumorgewebe am Gehirn
01.31.99↔	Inzision an den Hirnhäuten, sonstige	01.59.29↔	Sonstige Destruktion von Läsion oder Gewebe am Gehirn, sonstige
01.32.00↔	Lobotomie und Traktotomie, n.n.bez.	01.59.99↔	Sonstige Exzision oder Destruktion von Läsion oder Gewebe am Gehirn, sonstige
01.32.10↔	Lobotomie und Traktotomie, Zingulotomie	01.6x.10↔	Exzision und Destruktion von Tumorgewebe an der Schädelbasis
01.32.11↔	Lobotomie und Traktotomie, Subpiale Transsektion	01.6x.11↔	Exzision und Destruktion von Tumorgewebe an der Kalotte
01.32.12↔	Lobotomie und Traktotomie, Multiple Lobotomien	01.6x.20↔	Exzision und Destruktion vom sonstigem erkrankten Gewebe an der Schädelbasis
01.32.20↔	Lobotomie und Traktotomie, Stereotaktische Unterbrechung von Bahnsystemen	01.6x.21↔	Exzision und Destruktion von sonstigem erkrankten Gewebe an der Kalotte
01.32.99↔	Lobotomie und Traktotomie, sonstige	01.6x.22↔	Exzision und Destruktion von sonstigem erkrankten Gewebe an der Kalotte mit Hirnhäuten
01.39.00↔	Sonstige Inzision am Gehirn, n.n.bez.	02.01↔	Eröffnen einer Schädelnaht
01.39.10↔	Sonstige Inzision am Gehirn zur Entleerung eines intrazerebralen Hämatoms	02.02↔	Elevation von Frakturfragmenten vom Schädel
01.39.11↔	Sonstige Inzision am Gehirn zur Entleerung eines intrazerebralen Abszesses	02.03↔	Bildung eines Schädelknochenlappens
01.39.19↔	Sonstige Inzision am Gehirn, Entleerung von sonstiger intrazerebraler Flüssigkeit	02.04.00↔	Knochen transplantation an den Schädel, n.n.bez.
01.39.20↔	Sonstige Inzision am Gehirn, Stereotaktische Entleerung eines intrakraniellen Hämatoms	02.04.10↔	Knochen transplantation an den Schädel, Schädeldach
01.39.21↔	Sonstige Inzision am Gehirn, Stereotaktische Entleerung eines intrakraniellen Abszesses	02.04.99↔	Knochen transplantation an den Schädel, sonstige
01.39.29↔	Sonstige Inzision am Gehirn, Stereotaktische Entleerung sonstiger intrakranieller Flüssigkeit	02.05.00↔	Einsetzen einer Schädelknochenplatte, n.n.bez.
01.39.30↔	Sonstige Inzision am Gehirn, Entfernung eines intrazerebralen Fremdkörpers	02.05.10↔	Einsetzen eines CAD-Implantats an Hirnschädel ohne Beteiligung des Gesichtsschädels, einfacher Defekt
01.39.40↔	Anlegen einer externen Drainage am Liquorsystem (z.B. ventrikulär, zisternal, subdural)	02.05.11↔	Einsetzen eines CAD-Implantats an Hirnschädel ohne Beteiligung des Gesichtsschädels, grosser oder komplexer Defekt
01.39.41↔	Anlegen eines Reservoirs am Liquorsystem (z.B. ventrikulär, zisternal, subdural)	02.05.20↔	Einsetzen eines CAD-Implantats an Hirnschädel mit Beteiligung von Orbita, Temporalregion oder frontalem Sinus, bis zu 2 Regionen
01.39.42↔	Entfernen eines Reservoirs am Liquorsystem (z.B. ventrikulär, zisternal, subdural)	02.05.30↔	Einsetzen eines CAD-Implantats an Hirnschädel mit Beteiligung multipler Regionen des Gesichtsschädels, ab 3 Regionen
01.39.50↔	Entfernung eines intrakraniellen Implantats	02.05.41↔	Wiedereinsetzen einer autologen Schädelknochenplatte
01.39.99↔	Sonstige Inzision am Gehirn, sonstige	02.05.99↔	Einsetzen einer Schädelknochenplatte, sonstige
01.41↔	Operationen am Thalamus	02.06.00↔	Sonstige Osteoplastik am Schädel, n.n.bez.
01.42↔	Operationen am Globus pallidum	02.06.10↔	Frontoorbitale Kranioplastik zur Verlagerung
01.51.00↔	Exzision von Läsion oder Gewebe an den Hirnhäuten, n.n.bez.	02.06.20↔	Rekonstruktion des Hirnschädels ohne Beteiligung des Gesichtsschädels, mit einfachem Implantat (Knochenzement, alloplastisches Material)
01.51.10↔	Exzision von Tumorgewebe an den Hirnhäuten mit Präparation von infiltriertem Nachbargewebe		
01.51.99↔	Exzision von Läsion oder Gewebe an den Hirnhäuten, sonstige		

02.06.30↔	Rekonstruktion von Hirn- und Gesichtsschädel, mit einfachem Implantat (Knochenzement, alloplastisches Material)	02.99.40↔	Implantation oder Wechsel einer Neuroprothese
02.06.99↔	Sonstige Osteoplastik am Schädel (Kranioplastik), sonstige	02.99.41↔	Revision ohne Ersatz einer Neuroprothese
02.07↔	Entfernen einer Schädelknochenplatte	02.99.50↔	Implantation und Entfernung eines Katheter-Ballon-Systems zur intrazerebralen Brachytherapie
02.11↔	Einfache Naht an der Dura mater des Gehirns	02.99.90↔	Sonstige stereotaktische Operationen an Schädel, Gehirn und Hirnhäuten
02.12.00↔	Sonstige Rekonstruktion an den Hirnhäuten, n.n.bez.	03.53.11↔	Geschlossene Reposition einer Wirbelfraktur mit externer Fixation
02.12.10↔	Sonstige Rekonstruktion an den Hirnhäuten ohne Kranioplastik	03.53.20↔	Offene Reposition einer Wirbelfraktur
02.12.20↔	Sonstige Rekonstruktion an den Hirnhäuten mit Kranioplastik	04.01.00↔	Exzision eines Akustikusneurinoms, n.n.bez.
02.12.21↔	Sonstige Duraplastik mit Kranioplastik an der Konvexität	04.01.10↔	Exzision eines Akustikusneurinoms durch Kraniotomie
02.12.22↔	Sonstige Duraplastik mit Kranioplastik am kraniozervikalen Übergang	04.01.11↔	Exzision eines Akustikusneurinoms, Translabrynthärer Zugang
02.12.31↔	Duraplastik an der Frontobasis mit gestieltem Lappen	04.01.99↔	Exzision eines Akustikusneurinoms, sonstige
02.12.99↔	Sonstige Rekonstruktion an den Hirnhäuten, sonstige	04.41↔	Dekompression an der Wurzel des N. trigeminus
02.13↔	Ligatur eines Gefäßes der Hirnhäute	07.51↔	Exploration im Gebiet des Corpus pineale
02.14↔	Exzision am Plexus chorioideus	07.52↔	Inzision am Corpus pineale
02.2↔	Ventrikulostomie	07.53↔	Partielle Exzision des Corpus pineale
02.31↔	Ventrikelshunt zu Strukturen in Kopf und Hals	07.54↔	Totale Exzision des Corpus pineale
02.32↔	Ventrikelshunt zum Kreislaufsystem	07.59↔	Sonstige Operationen am Corpus pineale
02.33↔	Ventrikelshunt zur Thoraxhöhle	07.61↔	Partielle Exzision der Hypophyse, transfrontaler Zugang
02.34↔	Ventrikelshunt zu Bauchhöhle und Bauchorganen	07.62↔	Partielle Exzision an der Hypophyse, transsphenoidaler Zugang
02.35↔	Ventrikelshunt zum Harnwegssystem	07.63↔	Partielle Exzision an der Hypophyse, nicht näher bezeichneter Zugang
02.39↔	Sonstige Operationen zum Einrichten einer Ventrikeldrainage	07.64↔	Totale Exzision der Hypophyse, transfrontaler Zugang
02.43↔	Entfernen eines Ventrikelshunts	07.65↔	Totale Exzision der Hypophyse, transsphenoidaler Zugang
02.51.00↔	Synangiose, n.n.bez.	07.68↔	Totale Exzision der Hypophyse, anderer näher bezeichneter Zugang
02.51.11↔	EDAS (Encephalo-duro-arterio-synangiose)	07.69↔	Totale Exzision der Hypophyse, nicht näher bezeichneter Zugang
02.51.12↔	EDS (Encephalo-duro-synangiose), Auflegen von invertierter Dura auf Grosshirnrinde	07.71↔	Exploration der Fossa hypophysialis
02.51.13↔	EDS (Encephalo-duro-synangiose), Auflegen einer Arterie sowie invertierter Dura auf die Grosshirnrinde	07.72↔	Inzision an der Hypophyse
02.51.14↔	EMS (Encephalo-myo-synangiose)	07.79↔	Sonstige Operation an der Hypophyse
02.51.15↔	EGPS (Encephalo-galea-periost-synangiose)	07.80↔	Thymektomie, n.n.bez.
02.51.99↔	Synangiose, sonstige	07.81↔	Sonstige partielle Exzision am Thymus
02.91↔	Lösung von kortikalen Adhäsionen	07.82↔	Sonstige totale Exzision des Thymus
02.92↔	Plastische Rekonstruktion am Gehirn	07.83↔	Thorakoskopische partielle Exzision am Thymus
02.93.30↔	Implantation oder Wechsel der Elektroden eines intrakraniellen Neurostimulators, n.n.bez.	07.84↔	Thorakoskopische totale Exzision des Thymus
02.93.31↔	Implantation oder Wechsel von temporären Mikroelektroden zur monolokulären Ableitung und Stimulation	07.91↔	Exploration im Gebiet des Thymus
02.93.32↔	Implantation oder Wechsel von temporären Mikroelektroden zur multilokulären Ableitung und Stimulation	07.93↔	Plastische Rekonstruktion am Thymus
02.93.33↔	Implantation oder Wechsel von permanenten Mikroelektroden zur monolokulären Ableitung und Stimulation	07.95↔	Thorakoskopische Inzision am Thymus
02.93.34↔	Implantation oder Wechsel von permanenten Mikroelektroden zur multilokulären Ableitung und Stimulation	07.98↔	Sonstige und nicht näher bezeichnete thorakoskopische Operationen am Thymus
02.93.39↔	Implantation oder Wechsel der Elektroden eines intrakraniellen Neurostimulators, sonstige	16.01↔	Orbitotomie mit Knochenlappen
02.93.40↔	Revision ohne Ersatz der Elektroden eines intrakraniellen Neurostimulators, n.n.bez.	16.02↔	Orbitotomie mit Einsetzen eines orbitalen Implantats
02.93.41↔	Revision ohne Ersatz der Elektroden eines intrakraniellen Neurostimulators, stereotaktisch, permanentes Einzelelektrodensystem zur Dauerstimulation	16.09↔	Sonstige Orbitotomie
02.93.42↔	Revision ohne Ersatz der Elektroden eines intrakraniellen Neurostimulators, stereotaktisch, permanentes Mehrelektrodensystem zur Dauerstimulation	16.51.00↔	Exenteration der Orbita mit Entfernen benachbarter Strukturen, n.n.bez.
02.93.49↔	Revision ohne Ersatz der Elektroden eines intrakraniellen Neurostimulators, sonstige	16.51.10↔	Exenteration der Orbita mit Entfernen benachbarter Strukturen, mit Erhalt der Lidhaut
02.93.51↔	Entfernen der Elektroden eines intrakraniellen Neurostimulators	16.51.11↔	Exenteration der Orbita mit Entfernen benachbarter Strukturen, ohne Erhalt der Lidhaut
02.96↔	Einsetzen einer sphenoidalen Elektrode	16.51.99↔	Sonstige Exenteration der Orbita mit Entfernen benachbarter Strukturen
02.99.10↔	Stereotaktische Eingriffe am Liquorsystem	16.52.00↔	Exenteration der Orbita mit therapeutischem Entfernen von Orbitaknochen, n.n.bez.
02.99.11↔	Stereotaktische Implantation und Explantation von radioaktivem Material als selbstständiger Eingriff	16.52.10↔	Exenteration der Orbita mit therapeutischem Entfernen von Orbitaknochen, mit Erhalt der Lidhaut
02.99.12↔	Stereotaktische Implantation von Gewebe an Schädel, Gehirn und Hirnhäuten	16.52.11↔	Exenteration der Orbita mit therapeutischem Entfernen von Orbitaknochen, ohne Erhalt der Lidhaut
02.99.13↔	Stereotaktische Instillation von Medikamenten als selbstständiger Eingriff	16.52.99↔	Sonstige Exenteration der Orbita mit therapeutischem Entfernen von Orbitaknochen
02.99.14↔	Stereotaktische Implantation, Revision oder Wechsel von intrazerebralen Kathetern zur intraventrikulären Infusion	16.59.00↔	Sonstige Exenteration der Orbita, n.n.bez.
02.99.20↔	Umwandlung eines Liquorshunts (oder Hirnwasserableitung) in eine Mehrfachableitung	16.59.10↔	Sonstige Exenteration der Orbita, mit Erhalt der Lidhaut
02.99.29↔	Sonstige Revision und Entfernung von Liquorableitungen	16.59.11↔	Sonstige Exenteration der Orbita, ohne Erhalt der Lidhaut
02.99.30↔	Implantation oder Wechsel einer intrakraniellen Messsonde	16.59.99↔	Sonstige Exenteration der Orbita, sonstige
02.99.31↔	Revision ohne Ersatz einer intrakraniellen Messsonde	16.63↔	Revision einer Enukleationstasche mit Transplantat
		16.64↔	Sonstige Revision einer Enukleationstasche
		16.66↔	Sonstige Revision einer Exenterationshöhle
		18.71.00↔	Ohrmuschelaufbau, n.n.bez.
		18.71.10↔	Ohrmuschelaufbau, partiell, n.n.bez.
		18.71.11↔	Ohrmuschelaufbau, partiell mit Gewebeexpander

18.71.12↔	Ohrmuschelaufbau, partiell mit Galealappen	25.3x.11↔	Vollständige Glossektomie, transoraler Zugang, ohne Rekonstruktion
18.71.13↔	Ohrmuschelaufbau, partiell mit Knorpeltransplantat	25.3x.12↔	Vollständige Glossektomie, transoraler Zugang, Rekonstruktion mit lokaler Schleimhaut
18.71.14↔	Ohrmuschelaufbau, partiell mit mikrovaskulärem Lappen	25.3x.13↔	Vollständige Glossektomie, transoraler Zugang, Rekonstruktion mit myokutanem Lappen
18.71.19↔	Ohrmuschelaufbau, partiell, sonstige	25.3x.14↔	Vollständige Glossektomie, transoraler Zugang, Rekonstruktion mit freiem mikrovaskulär-anastomosierten Transplantat
18.71.20↔	Ohrmuschelaufbau, total, n.n.bez.	25.3x.19↔	Vollständige Glossektomie, transoraler Zugang, mit sonstiger Rekonstruktion
18.71.21↔	Ohrmuschelaufbau, total mit Gewebeexpander	25.3x.20↔	Vollständige Glossektomie, transmandibulärer Zugang, n.n.bez.
18.71.22↔	Ohrmuschelaufbau, total mit Galealappen	25.3x.21↔	Vollständige Glossektomie, transmandibulärer Zugang, ohne Rekonstruktion
18.71.23↔	Ohrmuschelaufbau, total mit Knorpeltransplantat	25.3x.22↔	Vollständige Glossektomie, transmandibulärer Zugang, Rekonstruktion mit lokaler Schleimhaut
18.71.24↔	Ohrmuschelaufbau, total mit mikrovaskulärem Lappen	25.3x.23↔	Vollständige Glossektomie, transmandibulärer Zugang, Rekonstruktion mit myokutanem Lappen
18.71.29↔	Ohrmuschelaufbau, total, sonstige	25.3x.24↔	Vollständige Glossektomie, transmandibulärer Zugang, Rekonstruktion mit freiem mikrovaskulär-anastomosierten Transplantat
18.71.30↔	Implantation von alloplastischen Materialien beim Aufbau einer Ohrmuschel	25.3x.29↔	Vollständige Glossektomie, transmandibulärer Zugang, mit sonstiger Rekonstruktion
18.71.99↔	Ohrmuschelaufbau, sonstige	25.3x.30↔	Vollständige Pelviglossektomie, transoraler Zugang, n.n.bez.
25.2x.00↔	Partielle Glossektomie, n.n.bez.	25.3x.31↔	Vollständige Pelviglossektomie, transoraler Zugang, ohne Rekonstruktion
25.2x.09↔	Partielle Glossektomie, sonstige	25.3x.32↔	Vollständige Pelviglossektomie, transoraler Zugang, Rekonstruktion mit lokaler Schleimhaut
25.2x.10↔	Partielle Glossektomie, transoraler Zugang, n.n.bez.	25.3x.33↔	Vollständige Pelviglossektomie, transoraler Zugang, Rekonstruktion mit myokutanem Lappen
25.2x.11↔	Partielle Glossektomie, transoraler Zugang, ohne Rekonstruktion	25.3x.34↔	Vollständige Pelviglossektomie, transoraler Zugang, Rekonstruktion mit freiem mikrovaskulär-anastomosierten Transplantat
25.2x.12↔	Partielle Glossektomie, transoraler Zugang, Rekonstruktion mit lokaler Schleimhaut	25.3x.39↔	Vollständige Pelviglossektomie, transoraler Zugang, mit sonstiger Rekonstruktion
25.2x.13↔	Partielle Glossektomie, transoraler Zugang, Rekonstruktion mit myokutanem Lappen	25.3x.40↔	Vollständige Pelviglossektomie, transmandibulärer Zugang, n.n.bez.
25.2x.14↔	Partielle Glossektomie, transoraler Zugang, Rekonstruktion mit freiem mikrovaskulär-anastomosierten Transplantat	25.3x.41↔	Vollständige Pelviglossektomie, transmandibulärer Zugang, ohne Rekonstruktion
25.2x.19↔	Partielle Glossektomie, transoraler Zugang, mit sonstiger Rekonstruktion	25.3x.42↔	Vollständige Pelviglossektomie, transmandibulärer Zugang, Rekonstruktion mit lokaler Schleimhaut
25.2x.20↔	Partielle Glossektomie, transmandibulärer Zugang, n.n.bez.	25.3x.43↔	Vollständige Pelviglossektomie, transmandibulärer Zugang, Rekonstruktion mit myokutanem Lappen
25.2x.21↔	Partielle Glossektomie, transmandibulärer Zugang, ohne Rekonstruktion	25.3x.44↔	Vollständige Pelviglossektomie, transmandibulärer Zugang, Rekonstruktion mit freiem mikrovaskulär-anastomosierten Transplantat
25.2x.22↔	Partielle Glossektomie, transmandibulärer Zugang, Rekonstruktion mit lokaler Schleimhaut	25.3x.49↔	Vollständige Pelviglossektomie, transmandibulärer Zugang, mit sonstiger Rekonstruktion
25.2x.23↔	Partielle Glossektomie, transmandibulärer Zugang, Rekonstruktion mit myokutanem Lappen	25.3x.50↔	Vollständige Pelviglossomandibulektomie, n.n.bez.
25.2x.24↔	Partielle Glossektomie, transmandibulärer Zugang, Rekonstruktion mit freiem mikrovaskulär-anastomosierten Transplantat	25.3x.51↔	Vollständige Pelviglossomandibulektomie, ohne Rekonstruktion
25.2x.29↔	Partielle Glossektomie, transmandibulärer Zugang, mit sonstiger Rekonstruktion	25.3x.52↔	Vollständige Pelviglossomandibulektomie, Rekonstruktion mit lokaler Schleimhaut
25.2x.30↔	Pelviglossektomie, transoraler Zugang, n.n.bez.	25.3x.53↔	Vollständige Pelviglossomandibulektomie, Rekonstruktion mit myokutanem Lappen
25.2x.31↔	Pelviglossektomie, transoraler Zugang, ohne Rekonstruktion	25.3x.54↔	Vollständige Pelviglossomandibulektomie, Rekonstruktion mit freiem mikrovaskulär-anastomosierten Transplantat
25.2x.32↔	Pelviglossektomie, transoraler Zugang, Rekonstruktion mit lokaler Schleimhaut	25.3x.59↔	Vollständige Pelviglossomandibulektomie, mit sonstiger Rekonstruktion
25.2x.33↔	Pelviglossektomie, transoraler Zugang, Rekonstruktion mit myokutanem Lappen	25.4x.00↔	Radikale Glossektomie, n.n.bez.
25.2x.34↔	Pelviglossektomie, transoraler Zugang, Rekonstruktion mit freiem mikrovaskulär-anastomosierten Transplantat	25.4x.10↔	Radikale Glossektomie, transoraler Zugang, n.n.bez.
25.2x.39↔	Pelviglossektomie, transoraler Zugang, mit sonstiger Rekonstruktion	25.4x.11↔	Radikale Glossektomie, transoraler Zugang, ohne Rekonstruktion
25.2x.40↔	Pelviglossektomie, transmandibulärer Zugang, n.n.bez.	25.4x.12↔	Radikale Glossektomie, transoraler Zugang, Rekonstruktion mit lokaler Schleimhaut
25.2x.41↔	Pelviglossektomie, transmandibulärer Zugang, ohne Rekonstruktion	25.4x.13↔	Radikale Glossektomie, transoraler Zugang, Rekonstruktion mit myokutanem Lappen
25.2x.42↔	Pelviglossektomie, transmandibulärer Zugang, Rekonstruktion mit lokaler Schleimhaut	25.4x.14↔	Radikale Glossektomie, transoraler Zugang, Rekonstruktion mit freiem mikrovaskulär-anastomosierten Transplantat
25.2x.43↔	Pelviglossektomie, transmandibulärer Zugang, Rekonstruktion mit myokutanem Lappen	25.4x.19↔	Radikale Glossektomie, transoraler Zugang, mit sonstiger Rekonstruktion
25.2x.44↔	Pelviglossektomie, transmandibulärer Zugang, Rekonstruktion mit freiem mikrovaskulär-anastomosierten Transplantat	25.4x.20↔	Radikale Glossektomie, transmandibulärer Zugang, n.n.bez.
25.2x.49↔	Pelviglossektomie, transmandibulärer Zugang, mit sonstiger Rekonstruktion	25.4x.21↔	Radikale Glossektomie, transmandibulärer Zugang, ohne Rekonstruktion
25.2x.50↔	Pelviglossomandibulektomie, n.n.bez.		
25.2x.51↔	Pelviglossomandibulektomie, ohne Rekonstruktion		
25.2x.52↔	Pelviglossomandibulektomie, Rekonstruktion mit lokaler Schleimhaut		
25.2x.53↔	Pelviglossomandibulektomie, Rekonstruktion mit myokutanem Lappen		
25.2x.54↔	Pelviglossomandibulektomie, Rekonstruktion mit freiem mikrovaskulär-anastomosierten Transplantat		
25.2x.59↔	Pelviglossomandibulektomie, mit sonstiger Rekonstruktion		
25.3x.00↔	Vollständige Glossektomie, n.n.bez.		
25.3x.09↔	Vollständige Glossektomie, sonstige		
25.3x.10↔	Vollständige Glossektomie, transoraler Zugang, n.n.bez.		

25.4x.22↔	Radikale Glossektomie, transmandibulärer Zugang, Rekonstruktion mit lokaler Schleimhaut	32.1x.20↔	Sonstige Exzision an einem Bronchus, Revision einer Bronchusstumpfsuffizienz
25.4x.23↔	Radikale Glossektomie, transmandibulärer Zugang, Rekonstruktion mit myokutanem Lappen	32.20↔	Thorakoskopische Exzision von Läsion oder Gewebe an der Lunge
25.4x.24↔	Radikale Glossektomie, transmandibulärer Zugang, Rekonstruktion mit freiem mikrovaskulär-anastomosierten Transplantat	32.21↔	Plikatur einer Emphyseblase
25.4x.29↔	Radikale Glossektomie, transmandibulärer Zugang, mit sonstiger Rekonstruktion	32.22↔	Chirurgische Lungenvolumenreduktion
25.4x.30↔	Radikale Pelviglossektomie, transoraler Zugang, n.n.bez.	32.23↔	Offene Exzision von Läsion oder Gewebe an der Lunge
25.4x.31↔	Radikale Pelviglossektomie, transoraler Zugang, ohne Rekonstruktion	32.25↔	Thorakoskopische Ablation von Läsion oder Gewebe an der Lunge
25.4x.32↔	Radikale Pelviglossektomie, transoraler Zugang, Rekonstruktion mit lokaler Schleimhaut	32.30↔	Thorakoskopische anatomische Segmentresektion der Lunge
25.4x.33↔	Radikale Pelviglossektomie, transoraler Zugang, Rekonstruktion mit myokutanem Lappen	32.39↔	Sonstige und nicht näher bezeichnete anatomische Segmentresektion der Lunge
25.4x.34↔	Radikale Pelviglossektomie, transoraler Zugang, Rekonstruktion mit freiem mikrovaskulär-anastomosierten Transplantat	32.41.00↔	Thorakoskopische Lobektomie an der Lunge, n.n.bez.
25.4x.39↔	Radikale Pelviglossektomie, transoraler Zugang, mit sonstiger Rekonstruktion	32.41.10↔	Lobektomie an der Lunge, thorakoskopisch, ohne Angabe einer radikalen Lymphadenektomie, n.n.bez.
25.4x.40↔	Radikale Pelviglossektomie, transmandibulärer Zugang, n.n.bez.	32.41.11↔	Lobektomie an der Lunge, thorakoskopisch, ohne Angabe einer radikalen Lymphadenektomie, ohne bronchoplastische oder angioplastische Erweiterung
25.4x.41↔	Radikale Pelviglossektomie, transmandibulärer Zugang, ohne Rekonstruktion	32.41.12↔	Lobektomie an der Lunge, thorakoskopisch, ohne Angabe einer radikalen Lymphadenektomie, mit bronchoplastischer Erweiterung
25.4x.42↔	Radikale Pelviglossektomie, transmandibulärer Zugang, Rekonstruktion mit lokaler Schleimhaut	32.41.13↔	Lobektomie an der Lunge, thorakoskopisch, ohne Angabe einer radikalen Lymphadenektomie, mit angioplastischer Erweiterung
25.4x.43↔	Radikale Pelviglossektomie, transmandibulärer Zugang, Rekonstruktion mit myokutanem Lappen	32.41.14↔	Lobektomie an der Lunge, thorakoskopisch, ohne Angabe einer radikalen Lymphadenektomie, mit bronchoplastischer und angioplastischer Erweiterung
25.4x.44↔	Radikale Pelviglossektomie, transmandibulärer Zugang, Rekonstruktion mit freiem mikrovaskulär-anastomosierten Transplantat	32.41.19↔	Lobektomie an der Lunge, thorakoskopisch, ohne Angabe einer radikalen Lymphadenektomie, sonstige
25.4x.49↔	Radikale Pelviglossektomie, transmandibulärer Zugang, mit sonstiger Rekonstruktion	32.41.20↔	Lobektomie an der Lunge, thorakoskopisch, mit radikaler Lymphadenektomie, n.n.bez.
25.4x.50↔	Radikale Pelviglossomandibulektomie, n.n.bez.	32.41.99↔	Thorakoskopische Lobektomie an der Lunge, sonstige
25.4x.51↔	Radikale Pelviglossomandibulektomie, ohne Rekonstruktion	32.42.00↔	Lobektomie an der Lunge, offen chirurgisch, n.n.bez.
25.4x.52↔	Radikale Pelviglossomandibulektomie, Rekonstruktion mit lokaler Schleimhaut	32.42.10↔	Lobektomie an der Lunge, offen chirurgisch, ohne radikale Lymphadenektomie, n.n.bez.
25.4x.53↔	Radikale Pelviglossomandibulektomie, Rekonstruktion mit myokutanem Lappen	32.42.11↔	Lobektomie an der Lunge, offen chirurgisch, ohne radikale Lymphadenektomie, ohne bronchoplastische oder angioplastische Erweiterung
25.4x.54↔	Radikale Pelviglossomandibulektomie, Rekonstruktion mit freiem mikrovaskulär-anastomosierten Transplantat	32.42.12↔	Lobektomie an der Lunge, offen chirurgisch, ohne radikale Lymphadenektomie, mit bronchoplastischer Erweiterung
25.4x.59↔	Radikale Pelviglossomandibulektomie, mit sonstiger Rekonstruktion	32.42.13↔	Lobektomie an der Lunge, offen chirurgisch, ohne radikale Lymphadenektomie, mit angioplastischer Erweiterung
25.4x.99↔	Radikale Glossektomie, sonstige	32.42.14↔	Lobektomie an der Lunge, offen chirurgisch, ohne radikale Lymphadenektomie, mit bronchoplastischer sowie angioplastischer Erweiterung
29.31↔	Krikopharyngeale Myotomie	32.42.19↔	Lobektomie an der Lunge, offen chirurgisch, ohne radikale Lymphadenektomie, sonstige
29.32.00↔	Pharyngeale Divertikulektomie, n.n.bez.	32.42.20↔	Lobektomie an der Lunge, offen chirurgisch, mit radikaler Lymphadenektomie, n.n.bez.
29.32.10↔	Endoskopisches Divertikulostomie eines Zenker-Divertikels	32.42.21↔	Lobektomie an der Lunge, offen chirurgisch, mit radikaler Lymphadenektomie, ohne bronchoplastische oder angioplastische Erweiterung
29.32.11↔	Divertikulektomie eines Zenker-Divertikels	32.42.22↔	Lobektomie an der Lunge, offen chirurgisch, mit radikaler Lymphadenektomie, mit bronchoplastischer Erweiterung
29.32.99↔	Pharyngeale Divertikulektomie, sonstige	32.42.23↔	Lobektomie an der Lunge, offen chirurgisch, mit radikaler Lymphadenektomie, mit angioplastischer Erweiterung
29.33.00↔	(Partielle) Pharyngektomie, n.n.bez.	32.42.24↔	Lobektomie an der Lunge, offen chirurgisch, mit radikaler Lymphadenektomie, mit bronchoplastischer sowie angioplastischer Erweiterung
29.33.10↔	Partielle Pharyngektomie, ohne Rekonstruktion	32.42.29↔	Lobektomie an der Lunge, offen chirurgisch, mit radikaler Lymphadenektomie, sonstige
29.33.11↔	Partielle Pharyngektomie, Rekonstruktion mit gestieltem regionalen oder Fernlappen	32.42.30↔	Lobektomie an der Lunge, erweitert
29.33.12↔	Partielle Pharyngektomie, Rekonstruktion mit freiem mikrovaskulär-anastomosierten Transplantat	32.42.40↔	Lobektomie an der Lunge, Bilobektomie, n.n.bez.
29.33.20↔	Totale Pharyngektomie, Rekonstruktion mit gestieltem regionalen oder Fernlappen	32.42.41↔	Lobektomie an der Lunge, Bilobektomie, ohne bronchoplastische oder angioplastische Erweiterung
29.33.21↔	Totale Pharyngektomie, Rekonstruktion mit freiem mikrovaskulär-anastomosierten Transplantat, freiem Darmtransplantat oder Magenhochzug	32.42.42↔	Lobektomie an der Lunge, Bilobektomie, mit bronchoplastischer Erweiterung
29.33.99↔	(Partielle) Pharyngektomie, sonstige	32.42.43↔	Lobektomie an der Lunge, Bilobektomie, mit angioplastischer Erweiterung
29.4x.10↔	Plastische Rekonstruktion am Pharynx, mit lokaler Schleimhaut oder freiem Hautlappen	32.42.44↔	Lobektomie an der Lunge, Bilobektomie, mit bronchoplastischer und angioplastischer Erweiterung
29.4x.11↔	Plastische Rekonstruktion am Pharynx, mit gestieltem myokutanen Lappen	32.42.49↔	Lobektomie an der Lunge, Bilobektomie, sonstige
29.4x.12↔	Plastische Rekonstruktion am Pharynx, mit mikrovaskulär anastomosiertem Transplantat, Darmtransplantat oder Magenhochzug	32.42.99↔	Lobektomie an der Lunge, offen chirurgisch, sonstige
32.09.10↔	Sonstige lokale Exzision oder Destruktion von Läsion oder Gewebe an einem Bronchus, durch Thorakotomie	32.49↔	Sonstige Lobektomie an der Lunge
32.09.20↔	Sonstige lokale Exzision oder Destruktion von Läsion oder Gewebe an einem Bronchus, durch Thorakoskopie		
32.1x.10↔	Sonstige Exzision an einem Bronchus, Bifurkationsresektion		

32.50↔	Thorakoskopische Pneumonektomie	34.51.13↔	Radikale Pleurektomie und Dekortikation der Lunge und Brustwand mit Zwerchfellresektion, offen chirurgisch
32.51.00↔	Pneumonektomie, offen chirurgisch, n.n.bez.	34.51.14↔	Radikale Pleurektomie und Dekortikation der Lunge und Brustwand mit Perikard- sowie Zwerchfellresektion, offen chirurgisch
32.51.10↔	Pneumonektomie, offen chirurgisch, ohne einer radikalen Lymphadenektomie, n.n.bez.	34.51.15↔	Partielle Pleurektomie und Dekortikation, offen chirurgisch
32.51.11↔	Pneumonektomie, offen chirurgisch, ohne einer radikalen Lymphadenektomie, ohne bronchoplastische oder angioplastische Erweiterung	34.51.16↔	Subtotale Pleurektomie und Dekortikation, offen chirurgisch
32.51.12↔	Pneumonektomie, offen chirurgisch, ohne einer radikalen Lymphadenektomie, mit bronchoplastischer Erweiterung	34.51.99↔	Pleurektomie und Dekortikation der Lunge, offen chirurgisch, sonstige
32.51.13↔	Pneumonektomie, offen chirurgisch, ohne einer radikalen Lymphadenektomie, mit angioplastischer Erweiterung	34.52.00↔	Pleurektomie und Dekortikation der Lunge, thorakoskopisch, n.n.bez.
32.51.14↔	Pneumonektomie, offen chirurgisch, ohne einer radikalen Lymphadenektomie, mit bronchoplastischer sowie angioplastischer Erweiterung	34.52.11↔	Radikale Pleurektomie und Dekortikation der Lunge und Brustwand ohne Perikard- oder Zwerchfellresektion, thorakoskopisch
32.51.19↔	Pneumonektomie, offen chirurgisch, ohne einer radikalen Lymphadenektomie, sonstige	34.52.12↔	Radikale Pleurektomie und Dekortikation der Lunge und Brustwand mit Perikardresektion, thorakoskopisch
32.51.20↔	Pneumonektomie, offen chirurgisch, mit radikaler Lymphadenektomie, n.n.bez.	34.52.13↔	Radikale Pleurektomie und Dekortikation der Lunge und Brustwand mit Zwerchfellresektion, thorakoskopisch
32.51.21↔	Pneumonektomie, offen chirurgisch, mit radikaler Lymphadenektomie, ohne bronchoplastische oder angioplastische Erweiterung	34.52.14↔	Radikale Pleurektomie und Dekortikation der Lunge und Brustwand mit Perikard- sowie Zwerchfellresektion, thorakoskopisch
32.51.22↔	Pneumonektomie, offen chirurgisch, mit radikaler Lymphadenektomie, mit bronchoplastischer Erweiterung	34.52.15↔	Partielle Pleurektomie und Dekortikation, thorakoskopisch
32.51.23↔	Pneumonektomie, offen chirurgisch, mit radikaler Lymphadenektomie, mit angioplastischer Erweiterung	34.52.16↔	Subtotale Pleurektomie und Dekortikation, thorakoskopisch
32.51.24↔	Pneumonektomie, offen chirurgisch, mit radikaler Lymphadenektomie, mit bronchoplastischer sowie angioplastischer Erweiterung	34.52.99↔	Pleurektomie und Dekortikation der Lunge, thorakoskopisch, sonstige
32.51.29↔	Pneumonektomie, offen chirurgisch, mit radikaler Lymphadenektomie, sonstige	34.59.10↔	Sonstige Exzision an der Pleura, thorakoskopische Pleurektomie
32.51.31↔	Pneumonektomie, offen chirurgisch, erweitert	34.59.20↔	Sonstige Exzision an der Pleura, offene chirurgische Pleurektomie
32.51.99↔	Pneumonektomie, offen chirurgisch, sonstige	34.6x.00↔	Pleurodese, n.n.bez.
32.6↔	Radikale Dissektion von Thoraxstrukturen	34.6x.11↔	Pleurodese, offen chirurgisch, ohne Dekortikation
33.20↔	Thorakoskopische Lungenbiopsie	34.6x.12↔	Pleurodese, offen chirurgisch, mit Dekortikation
33.34.10↔	Thorakoplastik, partiell	34.6x.13↔	Pleurodese, offen chirurgisch, durch Poudrage
33.34.20↔	Thorakoplastik, komplett	34.6x.19↔	Pleurodese, offen chirurgisch, sonstige
33.39↔	Sonstiger chirurgischer Lungenkollaps	34.6x.20↔	Pleurodese, thorakoskopisch, n.n.bez.
33.41↔	Naht eines Bronchusrisse	34.6x.21↔	Pleurodese, thorakoskopisch, ohne Dekortikation
33.42↔	Verschluss einer Bronchusfistel	34.6x.22↔	Pleurodese, thorakoskopisch, mit Dekortikation
33.43↔	Verschluss einer Lungenverletzung	34.6x.23↔	Pleurodese, thorakoskopisch, durch Poudrage
33.92↔	Ligatur eines Bronchus	34.6x.29↔	Pleurodese, thorakoskopisch, sonstige
34.02↔	Probethorakotomie	34.6x.99↔	Pleurodese, sonstige
34.03↔	Wiedereröffnung einer Thorakotomie	34.71↔	Naht einer Brustwandverletzung
34.3x.22↔	Resektion von Läsion oder Gewebe des Mediastinums, mit Lungenresektion oder Brustwandteilresektion	34.73↔	Verschluss anderer Thoraxfisteln
34.3x.23↔	Resektion von Läsion oder Gewebe des Mediastinums, mit Perikardteilresektion	34.74↔	Korrektur einer Brustwanddeformität
34.3x.24↔	Resektion von Läsion oder Gewebe des Mediastinums, mit prothetischem Gefässersatz	34.79.10↔	Sonstige plastische Rekonstruktion an der Brustwand, sekundärer Verschluss einer Thorakotomie, n.n.bez.
34.3x.25↔	Resektion von Läsion oder Gewebe des Mediastinums, mit Lungenresektion und Gefässersatz	34.79.11↔	Sonstige plastische Rekonstruktion an der Brustwand, sekundärer Verschluss einer Thorakotomie, durch Draht
34.3x.26↔	Resektion von Läsion oder Gewebe des Mediastinums, mit Lungenresektion und Perikardteilresektion	34.79.12↔	Sonstige plastische Rekonstruktion an der Brustwand, sekundärer Verschluss einer Thorakotomie, durch Platte
34.3x.27↔	Resektion von Läsion oder Gewebe des Mediastinums, mit Perikardteilresektion und Gefässersatz	34.79.19↔	Sonstige plastische Rekonstruktion an der Brustwand, sekundärer Verschluss einer Thorakotomie, sonstige
34.3x.28↔	Resektion von Läsion oder Gewebe des Mediastinums, mit Lungen- und Perikardteilresektion und Gefässersatz	34.79.20↔	Sonstige plastische Rekonstruktion an der Brustwand, Stabilisierung, offen chirurgisch, n.n.bez.
34.4x.22↔	Teilresektion einer Läsion an der Brustwand, mit Rekonstruktion	34.79.21↔	Sonstige plastische Rekonstruktion an der Brustwand, Stabilisierung, offen chirurgisch, durch Draht
34.4x.30↔	Resektion einer Läsion an der Brustwand, komplette Resektion des Sternums, n.n.bez.	34.79.22↔	Sonstige plastische Rekonstruktion an der Brustwand, Stabilisierung, offen chirurgisch, durch Platte
34.4x.31↔	Resektion einer Läsion an der Brustwand, komplette Resektion des Sternums, ohne Rekonstruktion	34.79.29↔	Sonstige plastische Rekonstruktion an der Brustwand, Stabilisierung, offen chirurgisch, sonstige
34.4x.32↔	Resektion einer Läsion an der Brustwand, komplette Resektion des Sternums, mit Rekonstruktion	34.79.30↔	Sonstige plastische Rekonstruktion an der Brustwand, offene Reposition einer Sternumfraktur, n.n.bez.
34.51.00↔	Pleurektomie und Dekortikation der Lunge, offen chirurgisch, n.n.bez.	34.79.31↔	Sonstige plastische Rekonstruktion an der Brustwand, offene Reposition einer Sternumfraktur, durch Draht
34.51.11↔	Radikale Pleurektomie und Dekortikation der Lunge und Brustwand ohne Perikard- oder Zwerchfellresektion, offen chirurgisch	34.79.32↔	Sonstige plastische Rekonstruktion an der Brustwand, offene Reposition einer Sternumfraktur, durch Platte
34.51.12↔	Radikale Pleurektomie und Dekortikation der Lunge und Brustwand mit Perikardresektion, offen chirurgisch	34.79.39↔	Sonstige plastische Rekonstruktion an der Brustwand, offene Reposition einer Sternumfraktur, sonstige
		34.79.40↔	Sonstige plastische Rekonstruktion an der Brustwand, Knochenplastik und Knochen transplantation
		34.81↔	Exzision von Läsion oder Gewebe am Zwerchfell
		34.82↔	Naht eines Zwerchfellrisse
		34.83↔	Verschluss einer Zwerchfellfistel
		34.84↔	Sonstige plastische Rekonstruktion am Zwerchfell

35.31↔	Papillarmuskeloperation	35.98.99↔	Sonstige Operationen an Herzsepten, sonstige
35.32↔	Sehnenfaden-Operation	35.99↔	Sonstige Operationen an Herzklappen
35.34↔	Infundibulektomie	35.a1.11↔	Valvulotomie an der Aortenklappe über vollständige Sternotomie
35.35.00↔	Operationen an den Trabeculae carneae cordis, n.n.bez.	35.a1.12↔	Valvulotomie an der Aortenklappe über minimal-invasive Thorakotomie (partielle obere Sternotomie, laterale Thorakotomie)
35.35.09↔	Operationen an den Trabeculae carneae cordis, sonstige	35.a2.11↔	Valvulotomie an der Mitralklappe über vollständige Sternotomie
35.35.10↔	Subvalvuläre fibröse oder muskuläre Resektion an der Aortenklappe	35.a2.12↔	Valvulotomie an der Mitralklappe über minimal-invasive Thorakotomie (partielle obere Sternotomie, laterale Thorakotomie)
35.36.00↔	Supravalvuläre Resektion, Herzklappe, n.n.bez.	35.a3.11↔	Valvulotomie an der Pulmonalklappe über vollständige Sternotomie
35.36.09↔	Supravalvuläre Resektion, Herzklappe, sonstige	35.a3.12↔	Valvulotomie an der Pulmonalklappe über minimal-invasive Thorakotomie (partielle obere Sternotomie, laterale Thorakotomie)
35.36.11↔	Supravalvuläre Resektion, Aortenklappe	35.a4.11↔	Valvulotomie an der Trikuspidalklappe über vollständige Sternotomie
35.36.21↔	Supravalvuläre Resektion, Pulmonalklappe	35.a4.12↔	Valvulotomie an der Trikuspidalklappe über minimal-invasive Thorakotomie (partielle obere Sternotomie, laterale Thorakotomie)
35.39↔	Operationen an herzklaппenangrenzenden Strukturen, sonstige	35.c1.11↔	Taschenrekonstruktion der Aortenklappe über vollständige Sternotomie
35.41.00↔	Vergrosserung eines bestehenden Vorhofseptumdefekts, n.n.bez.	35.c1.12↔	Taschenrekonstruktion der Aortenklappe über minimal-invasive Thorakotomie (partielle obere Sternotomie, laterale Thorakotomie)
35.41.10↔	Vergrosserung eines bestehenden Vorhofseptumdefekts, offene Technik	35.c2.11↔	Segelrekonstruktion der Mitralklappe über vollständige Sternotomie
35.41.20↔	Vergrosserung eines bestehenden Vorhofseptumdefekts, geschlossene Technik	35.c2.12↔	Segelrekonstruktion der Mitralklappe über minimal-invasive Thorakotomie (partielle obere Sternotomie, laterale Thorakotomie)
35.41.99↔	Vergrosserung eines bestehenden Vorhofseptumdefekts, sonstige	35.c3.11↔	Taschenrekonstruktion der Pulmonalklappe über vollständige Sternotomie
35.42.00↔	Bildung von Herzseptumdefekten, n.n.bez.	35.c3.12↔	Taschenrekonstruktion der Pulmonalklappe über minimal-invasive Thorakotomie (partielle obere Sternotomie, laterale Thorakotomie)
35.42.10↔	Bildung von Herzseptumdefekten, offene Technik	35.c4.11↔	Segelrekonstruktion der Trikuspidalklappe über vollständige Sternotomie
35.42.20↔	Bildung von Herzseptumdefekten, geschlossene Technik	35.c4.12↔	Segelrekonstruktion der Trikuspidalklappe über minimal-invasive Thorakotomie (partielle obere Sternotomie, laterale Thorakotomie)
35.42.99↔	Bildung von Herzseptumdefekten, sonstige	35.d1.00↔	Anuloplastik der Aortenklappe, n.n.bez.
35.43.00↔	Vergrosserung eines bestehenden Ventrikelseptumdefekts, n.n.bez.	35.d1.09↔	Anuloplastik der Aortenklappe, sonstige
35.43.10↔	Vergrosserung eines bestehenden Ventrikelseptumdefekts, offene Technik	35.d1.11↔	Anuloplastik der Aortenklappe über vollständige Sternotomie
35.43.20↔	Vergrosserung eines bestehenden Ventrikelseptumdefekts, geschlossene Technik	35.d1.12↔	Anuloplastik der Aortenklappe über minimal-invasive Thorakotomie (partielle obere Sternotomie, laterale Thorakotomie)
35.43.99↔	Vergrosserung eines bestehenden Ventrikelseptumdefekts, sonstige	35.d1.13↔	Anuloplastik der Aortenklappe, endovaskulärer Zugang
35.50↔	Korrektur von nicht näher bezeichnetem Herzseptumdefekt mit Prothese	35.d1.14↔	Anuloplastik der Aortenklappe kathetergesteuert, transapikal
35.51↔	Korrektur eines Vorhofseptumdefekts mit Prothese, offene Technik	35.d2.00↔	Anuloplastik der Mitralklappe, n.n.bez.
35.53↔	Korrektur eines Ventrikelseptumdefekts mit Prothese, offener Zugang	35.d2.09↔	Anuloplastik der Mitralklappe, sonstige
35.54↔	Korrektur von Endokardkissendefekten (AV-Kanal) mit Prothese	35.d2.11↔	Anuloplastik der Mitralklappe über vollständige Sternotomie
35.60↔	Korrektur eines nicht bezeichneten Herzseptumdefekts mit Bio-Graft	35.d2.12↔	Anuloplastik der Mitralklappe über minimal-invasive Thorakotomie (partielle obere Sternotomie, laterale Thorakotomie)
35.61↔	Korrektur eines Vorhofseptumdefekts mit Bio-Graft	35.d2.14↔	Anuloplastik der Mitralklappe kathetergesteuert, transapikal
35.62↔	Korrektur eines Ventrikelseptumdefekts mit Bio-Graft	35.d3.00↔	Anuloplastik der Pulmonalklappe, n.n.bez.
35.63↔	Korrektur von Endokardkissendefekten (AV-Kanal) mit Bio-Graft	35.d3.09↔	Anuloplastik der Pulmonalklappe, sonstige
35.70↔	Sonstige nicht näher bezeichnete Korrektur von nicht näher bezeichneten Herzseptumdefekten	35.d3.11↔	Anuloplastik der Pulmonalklappe über vollständige Sternotomie
35.71↔	Sonstige nicht näher bezeichnete Korrektur eines Vorhofseptumdefekts	35.d3.12↔	Anuloplastik der Pulmonalklappe über minimal-invasive Thorakotomie (partielle obere Sternotomie, laterale Thorakotomie)
35.72.00↔	Korrektur eines Ventrikelseptumdefekts, n.n.bez.	35.d3.13↔	Anuloplastik der Pulmonalklappe, endovaskulärer Zugang
35.72.10↔	Verschluss eines erworbenen Ventrikelseptumdefekts	35.d3.14↔	Anuloplastik der Pulmonalklappe kathetergesteuert, transapikal
35.72.99↔	Korrektur eines Ventrikelseptumdefekts, sonstige	35.d4.00↔	Anuloplastik der Trikuspidalklappe, n.n.bez.
35.73↔	Sonstige und nicht näher bezeichnete Korrektur von Endokardkissendefekten (AV-Kanal)	35.d4.09↔	Anuloplastik der Trikuspidalklappe, sonstige
35.81↔	Totalkorrektur einer Fallot-Tetralogie	35.d4.11↔	Anuloplastik der Trikuspidalklappe über vollständige Sternotomie
35.82↔	Totalkorrektur von total falsch mündenden Pulmonalvenen	35.d4.12↔	Anuloplastik der Trikuspidalklappe über minimal-invasive Thorakotomie (partielle obere Sternotomie, laterale Thorakotomie)
35.83↔	Totale Rekonstruktion des Truncus arteriosus	35.d4.13↔	Anuloplastik der Trikuspidalklappe, endovaskulärer Zugang
35.84↔	Totalkorrektur der Transposition der grossen Gefässe, nicht andernorts klassifiziert	35.d4.14↔	Anuloplastik der Trikuspidalklappe kathetergesteuert, transapikal
35.85↔	Norwood-Typ-I-Operation		
35.91↔	Interatriale Transposition des venösen Rückflusses		
35.92↔	Erzeugen eines Conduits zwischen rechtem Ventrikel und Pulmonalarterie		
35.93↔	Erzeugen eines Conduits zwischen linkem Ventrikel und Aorta		
35.94↔	Erzeugen eines Conduits zwischen Vorhof und Pulmonalarterie		
35.95↔	Revision einer Korrekturoperation am Herzen		
35.98.00↔	Sonstige Operationen an Herzsepten, n.n.bez.		
35.98.10↔	Perkutan-transluminaler Verschluss eines Vorhofseptumdefekts, n.n.bez.		
35.98.19↔	Perkutan-transluminaler Verschluss eines Vorhofseptumdefekts, sonstige		
35.98.30↔	Perkutan-transluminaler Verschluss eines Ventrikelseptumdefekts		

35.e1.11↔	Valvuloplastik der Aortenklappe über vollständige Sternotomie	35.f2.11↔	Mitralklappenersatz durch Allograft (Homograft), über vollständige Sternotomie
35.e1.12↔	Valvuloplastik der Aortenklappe über minimal-invasive Thorakotomie (partielle obere Sternotomie, laterale Thorakotomie)	35.f2.12↔	Mitralklappenersatz durch Allograft (Homograft), über minimal-invasive Thorakotomie (partielle obere Sternotomie, laterale Thorakotomie)
35.e2.11↔	Valvuloplastik der Mitralklappe über vollständige Sternotomie	35.f2.21↔	Mitralklappenersatz durch Xenograft (Bioprothese), über vollständige Sternotomie
35.e2.12↔	Valvuloplastik der Mitralklappe über minimal-invasive Thorakotomie (partielle obere Sternotomie, laterale Thorakotomie)	35.f2.22↔	Mitralklappenersatz durch Xenograft (Bioprothese), über minimal-invasive Thorakotomie (partielle obere Sternotomie, laterale Thorakotomie)
35.e3.11↔	Valvuloplastik der Pulmonalklappe über vollständige Sternotomie	35.f2.31↔	Mitralklappenersatz durch Xenograft, stentless, über vollständige Sternotomie
35.e3.12↔	Valvuloplastik der Pulmonalklappe über minimal-invasive Thorakotomie (partielle obere Sternotomie, laterale Thorakotomie)	35.f2.32↔	Mitralklappenersatz durch Xenograft, stentless, über minimal-invasive Thorakotomie (partielle obere Sternotomie, laterale Thorakotomie)
35.e4.11↔	Valvuloplastik der Trikuspidalklappe über vollständige Sternotomie	35.f2.51↔	Mitralklappenersatz durch mechanische Prothese, über vollständige Sternotomie
35.e4.12↔	Valvuloplastik der Trikuspidalklappe über minimal-invasive Thorakotomie (partielle obere Sternotomie, laterale Thorakotomie)	35.f2.52↔	Mitralklappenersatz durch mechanische Prothese, über minimal-invasive Thorakotomie (partielle obere Sternotomie, laterale Thorakotomie)
35.f1.00↔	Aortenklappenersatz durch Herzklappenprothese oder klappentragende Gefässprothese, n.n.bez.	35.f3.00↔	Pulmonalklappenersatz durch Herzklappenprothese oder klappentragende Gefässprothese, n.n.bez.
35.f1.09↔	Aortenklappenersatz durch Herzklappenprothese oder klappentragende Gefässprothese, sonstige	35.f3.09↔	Pulmonalklappenersatz durch Herzklappenprothese oder klappentragende Gefässprothese, sonstige
35.f1.11↔	Aortenklappenersatz durch Allograft (Homograft), über vollständige Sternotomie	35.f3.11↔	Pulmonalklappenersatz durch Allograft (Homograft), über vollständige Sternotomie
35.f1.12↔	Aortenklappenersatz durch Allograft (Homograft), über minimal-invasive Thorakotomie (partielle obere Sternotomie, laterale Thorakotomie)	35.f3.12↔	Pulmonalklappenersatz durch Allograft (Homograft), über minimal-invasive Thorakotomie (partielle obere Sternotomie, laterale Thorakotomie)
35.f1.21↔	Aortenklappenersatz durch Xenograft (Bioprothese), über vollständige Sternotomie	35.f3.21↔	Pulmonalklappenersatz durch Xenograft (Bioprothese), über vollständige Sternotomie
35.f1.22↔	Aortenklappenersatz durch Xenograft (Bioprothese), über minimal-invasive Thorakotomie (partielle obere Sternotomie, laterale Thorakotomie)	35.f3.22↔	Pulmonalklappenersatz durch Xenograft (Bioprothese), über minimal-invasive Thorakotomie (partielle obere Sternotomie, laterale Thorakotomie)
35.f1.24↔	Aortenklappenersatz durch Xenograft (Bioprothese), transapikal	35.f3.31↔	Pulmonalklappenersatz durch Xenograft, stentless, über vollständige Sternotomie
35.f1.25↔	Aortenklappenersatz durch Xenograft (Bioprothese), transapikal, mit Verwendung eines perkutanen apikalen Zugangs- und Verschlussystems	35.f3.32↔	Pulmonalklappenersatz durch Xenograft, stentless, über minimal-invasive Thorakotomie (partielle obere Sternotomie, laterale Thorakotomie)
35.f1.31↔	Aortenklappenersatz durch Xenograft, stentless, über vollständige Sternotomie	35.f3.51↔	Pulmonalklappenersatz durch mechanische Prothese, über vollständige Sternotomie
35.f1.32↔	Aortenklappenersatz durch Xenograft, stentless, über minimal-invasive Thorakotomie (partielle obere Sternotomie, laterale Thorakotomie)	35.f3.52↔	Pulmonalklappenersatz durch mechanische Prothese, über minimal-invasive Thorakotomie (partielle obere Sternotomie, laterale Thorakotomie)
35.f1.34↔	Aortenklappenersatz durch Xenograft, stentless, transapikal	35.f3.61↔	Pulmonalklappenersatz durch klappentragende Gefässprothese, biologisch, über vollständige Sternotomie
35.f1.35↔	Aortenklappenersatz durch Xenograft, stentless, transapikal, mit Verwendung eines perkutanen apikalen Zugangs- und Verschlussystems	35.f3.62↔	Pulmonalklappenersatz durch klappentragende Gefässprothese, biologisch, über minimal-invasive Thorakotomie (partielle obere Sternotomie, laterale Thorakotomie)
35.f1.41↔	Aortenklappenersatz durch selbstexpandierendes Xenograft, nahtfrei, über vollständige Sternotomie	35.f3.71↔	Pulmonalklappenersatz durch klappentragende Gefässprothese, mechanisch, über vollständige Sternotomie
35.f1.42↔	Aortenklappenersatz durch selbstexpandierendes Xenograft, nahtfrei, über minimal-invasive Thorakotomie (partielle obere Sternotomie, laterale Thorakotomie)	35.f3.72↔	Pulmonalklappenersatz durch klappentragende Gefässprothese, mechanisch, über minimal-invasive Thorakotomie (partielle obere Sternotomie, laterale Thorakotomie)
35.f1.44↔	Aortenklappenersatz durch selbstexpandierendes Xenograft, nahtfrei, transapikal	35.f4.00↔	Trikuspidalklappenersatz durch Herzklappenprothese, n.n.bez.
35.f1.45↔	Aortenklappenersatz durch selbstexpandierendes Xenograft, nahtfrei, transapikal, mit Verwendung eines perkutanen apikalen Zugangs- und Verschlussystems	35.f4.09↔	Trikuspidalklappenersatz durch Herzklappenprothese, sonstige
35.f1.51↔	Aortenklappenersatz durch mechanische Prothese, über vollständige Sternotomie	35.f4.11↔	Trikuspidalklappenersatz durch Allograft (Homograft), über vollständige Sternotomie
35.f1.52↔	Aortenklappenersatz durch mechanische Prothese, über minimal-invasive Thorakotomie (partielle obere Sternotomie, laterale Thorakotomie)	35.f4.12↔	Trikuspidalklappenersatz durch Allograft (Homograft), über minimal-invasive Thorakotomie (partielle obere Sternotomie, laterale Thorakotomie)
35.f1.61↔	Aortenklappenersatz durch klappentragende Gefässprothese, biologisch, über vollständige Sternotomie	35.f4.21↔	Trikuspidalklappenersatz durch Xenograft (Bioprothese), über vollständige Sternotomie
35.f1.62↔	Aortenklappenersatz durch klappentragende Gefässprothese, biologisch, über minimal-invasive Thorakotomie (partielle obere Sternotomie, laterale Thorakotomie)	35.f4.22↔	Trikuspidalklappenersatz durch Xenograft (Bioprothese), über minimal-invasive Thorakotomie (partielle obere Sternotomie, laterale Thorakotomie)
35.f1.71↔	Aortenklappenersatz durch klappentragende Gefässprothese, mechanisch, über vollständige Sternotomie	35.f4.23↔	Trikuspidalklappenersatz durch Xenograft (Bioprothese), endovaskulärer Zugang
35.f1.72↔	Aortenklappenersatz durch klappentragende Gefässprothese, mechanisch, über minimal-invasive Thorakotomie (partielle obere Sternotomie, laterale Thorakotomie)	35.f4.24↔	Trikuspidalklappenersatz durch Xenograft (Bioprothese), transapikal
35.f2.00↔	Mitralklappenersatz durch Herzklappenprothese, n.n.bez.	35.f4.31↔	Trikuspidalklappenersatz durch Xenograft, stentless, über vollständige Sternotomie
35.f2.09↔	Mitralklappenersatz durch Herzklappenprothese, sonstige		

35.f4.32↔	Trikuspidalklappenersatz durch Xenograft, stentless, über minimal-invasive Thorakotomie (partielle obere Sternotomie, laterale Thorakotomie)	35.h1.42↔	Entfernen einer Aortenklappenprothese sowie Implantation eines selbstexpandierenden Xenografts, nahtfrei, über minimal-invasive Thorakotomie (partielle obere Sternotomie, laterale Thorakotomie)
35.f4.33↔	Trikuspidalklappenersatz durch Xenograft, stentless, endovaskulärer Zugang	35.h1.51↔	Entfernen einer Aortenklappenprothese sowie Implantation einer mechanischen Prothese, über vollständige Sternotomie
35.f4.34↔	Trikuspidalklappenersatz durch Xenograft, stentless, transapikal	35.h1.52↔	Entfernen einer Aortenklappenprothese sowie Implantation einer mechanischen Prothese, über minimal-invasive Thorakotomie (partielle obere Sternotomie, laterale Thorakotomie)
35.f4.51↔	Trikuspidalklappenersatz durch mechanische Prothese, über vollständige Sternotomie	35.h1.61↔	Entfernen einer Aortenklappenprothese sowie Implantation einer klappentragenden Gefässprothese, biologisch, über vollständige Sternotomie
35.f4.52↔	Trikuspidalklappenersatz durch mechanische Prothese, über minimal-invasive Thorakotomie (partielle obere Sternotomie, laterale Thorakotomie)	35.h1.62↔	Entfernen einer Aortenklappenprothese sowie Implantation einer klappentragenden Gefässprothese, biologisch, über minimal-invasive Thorakotomie (partielle obere Sternotomie, laterale Thorakotomie)
35.g0↔	Revision eines Herzklappenersatzes, n.n.bez.	35.h1.71↔	Entfernen einer Aortenklappenprothese sowie Implantation einer klappentragenden Gefässprothese, mechanisch, über vollständige Sternotomie
35.g1.11↔	Revision eines Aortenklappenersatzes, über vollständige Sternotomie	35.h1.72↔	Entfernen einer Aortenklappenprothese sowie Implantation einer klappentragenden Gefässprothese, mechanisch, über minimal-invasive Thorakotomie (partielle obere Sternotomie, laterale Thorakotomie)
35.g1.12↔	Revision eines Aortenklappenersatzes, über minimal-invasive Thorakotomie (partielle obere Sternotomie, laterale Thorakotomie)	35.h2.00↔	Entfernen sowie Implantation einer neuen Mitralklappenprothese, n.n.bez.
35.g1.13↔	Revision eines Aortenklappenersatzes, endovaskulärer Zugang	35.h2.09↔	Entfernen sowie Implantation einer neuen Mitralklappenprothese, sonstige
35.g1.14↔	Revision eines Aortenklappenersatzes, transapikal	35.h2.11↔	Entfernen einer Mitralklappenprothese sowie Implantation eines Allografts (Homograft), über vollständige Sternotomie
35.g2.11↔	Revision eines Mitralklappenersatzes, über vollständige Sternotomie	35.h2.12↔	Entfernen einer Mitralklappenprothese sowie Implantation eines Allografts (Homograft), über minimal-invasive Thorakotomie (partielle obere Sternotomie, laterale Thorakotomie)
35.g2.12↔	Revision eines Mitralklappenersatzes, über minimal-invasive Thorakotomie (partielle obere Sternotomie, laterale Thorakotomie)	35.h2.21↔	Entfernen einer Mitralklappenprothese sowie Implantation eines Xenografts (Bioprothese), über vollständige Sternotomie
35.g2.13↔	Revision eines Mitralklappenersatzes, endovaskulärer Zugang	35.h2.22↔	Entfernen einer Mitralklappenprothese sowie Implantation eines Xenografts (Bioprothese), über minimal-invasive Thorakotomie (partielle obere Sternotomie, laterale Thorakotomie)
35.g2.14↔	Revision eines Mitralklappenersatzes, transapikal	35.h2.23↔	Entfernen einer Mitralklappenprothese sowie Implantation eines Xenografts (Bioprothese), endovaskulärer Zugang
35.g3.11↔	Revision eines Pulmonalklappenersatzes, über vollständige Sternotomie	35.h2.24↔	Entfernen einer Mitralklappenprothese sowie Implantation eines Xenografts (Bioprothese), transapikal
35.g3.12↔	Revision eines Pulmonalklappenersatzes, über minimal-invasive Thorakotomie (partielle obere Sternotomie, laterale Thorakotomie)	35.h2.31↔	Entfernen einer Mitralklappenprothese sowie Implantation eines Xenografts, stentless, über vollständige Sternotomie
35.g3.13↔	Revision eines Pulmonalklappenersatzes, endovaskulärer Zugang	35.h2.32↔	Entfernen einer Mitralklappenprothese sowie Implantation eines Xenografts, stentless, über minimal-invasive Thorakotomie (partielle obere Sternotomie, laterale Thorakotomie)
35.g3.14↔	Revision eines Pulmonalklappenersatzes, transapikal	35.h2.33↔	Entfernen einer Mitralklappenprothese sowie Implantation eines Xenografts, stentless, endovaskulärer Zugang
35.g4.11↔	Revision eines Trikuspidalklappenersatzes, über vollständige Sternotomie	35.h2.34↔	Entfernen einer Mitralklappenprothese sowie Implantation eines Xenografts, stentless, transapikal
35.g4.12↔	Revision eines Trikuspidalklappenersatzes, über minimal-invasive Thorakotomie (partielle obere Sternotomie, laterale Thorakotomie)	35.h2.51↔	Entfernen einer Mitralklappenprothese sowie Implantation einer mechanischen Prothese, über vollständige Sternotomie
35.g4.13↔	Revision eines Trikuspidalklappenersatzes, endovaskulärer Zugang	35.h2.52↔	Entfernen einer Mitralklappenprothese sowie Implantation einer mechanischen Prothese, über minimal-invasive Thorakotomie (partielle obere Sternotomie, laterale Thorakotomie)
35.g4.14↔	Revision eines Trikuspidalklappenersatzes, transapikal	35.h3.00↔	Entfernen sowie Implantation einer neuen Pulmonalklappenprothese oder klappentragenden Gefässprothese, n.n.bez.
35.g9↔	Revision eines Herzklappenersatzes, sonstige	35.h3.09↔	Entfernen sowie Implantation einer neuen Pulmonalklappenprothese oder klappentragenden Gefässprothese, sonstige
35.h1.00↔	Entfernen sowie Implantation einer neuen Aortenklappenprothese oder klappentragende Gefässprothese, n.n.bez.	35.h3.11↔	Entfernen einer Pulmonalklappenprothese sowie Implantation eines Allografts (Homograft), über vollständige Sternotomie
35.h1.09↔	Entfernen sowie Implantation einer neuen Aortenklappenprothese oder klappentragende Gefässprothese, sonstige	35.h3.12↔	Entfernen einer Pulmonalklappenprothese sowie Implantation eines Allografts (Homograft), über minimal-invasive Thorakotomie (partielle obere Sternotomie, laterale Thorakotomie)
35.h1.11↔	Entfernen einer Aortenklappenprothese sowie Implantation eines Allografts (Homograft), über vollständige Sternotomie	35.h3.21↔	Entfernen einer Pulmonalklappenprothese sowie Implantation eines Xenografts (Bioprothese), über vollständige Sternotomie
35.h1.12↔	Entfernen einer Aortenklappenprothese sowie Implantation eines Allografts (Homograft), über minimal-invasive Thorakotomie (partielle obere Sternotomie, laterale Thorakotomie)	35.h3.22↔	Entfernen einer Pulmonalklappenprothese sowie Implantation eines Xenografts (Bioprothese), über minimal-invasive Thorakotomie (partielle obere Sternotomie, laterale Thorakotomie)
35.h1.21↔	Entfernen einer Aortenklappenprothese sowie Implantation eines Xenografts (Bioprothese), über vollständige Sternotomie		
35.h1.22↔	Entfernen einer Aortenklappenprothese sowie Implantation eines Xenografts (Bioprothese), über minimal-invasive Thorakotomie (partielle obere Sternotomie, laterale Thorakotomie)		
35.h1.31↔	Entfernen einer Aortenklappenprothese sowie Implantation eines Xenografts, stentless, über vollständige Sternotomie		
35.h1.32↔	Entfernen einer Aortenklappenprothese sowie Implantation eines Xenografts, stentless, über minimal-invasive Thorakotomie (partielle obere Sternotomie, laterale Thorakotomie)		
35.h1.41↔	Entfernen einer Aortenklappenprothese sowie Implantation eines selbstexpandierenden Xenografts, nahtfrei, über vollständige Sternotomie		



35.h3.31↔	Entfernen einer Pulmonalklappenprothese sowie Implantation eines Xenografts, stentless, über vollständige Sternotomie	36.11.23↔	Einfacher (aorto)koronarer Bypass, offen chirurgisch (Thorakotomie, Minithorakotomie, Sternotomie), mit autogener Arterie, freies A. mammaria interna (A. thoracica interna) Transplantat (IMA-Transplantat)
35.h3.32↔	Entfernen einer Pulmonalklappenprothese sowie Implantation eines Xenografts, stentless, über minimal-invasive Thorakotomie (partielle obere Sternotomie, laterale Thorakotomie)	36.11.24↔	Einfacher (aorto)koronarer Bypass, offen chirurgisch (Thorakotomie, Minithorakotomie, Sternotomie), mit autogener Arterie, A. abdominalis
35.h3.51↔	Entfernen einer Pulmonalklappenprothese sowie Implantation einer mechanischen Prothese, über vollständige Sternotomie	36.11.25↔	Einfacher (aorto)koronarer Bypass, offen chirurgisch (Thorakotomie, Minithorakotomie, Sternotomie), mit autogener Arterie, sonstige Arterie
35.h3.52↔	Entfernen einer Pulmonalklappenprothese sowie Implantation einer mechanischen Prothese, über minimal-invasive Thorakotomie (partielle obere Sternotomie, laterale Thorakotomie)	36.11.26↔	Einfacher (aorto)koronarer Bypass, offen chirurgisch (Thorakotomie, Minithorakotomie, Sternotomie), mit autogener Vene, ohne externes Stabilisierungsnetz
35.h3.61↔	Entfernen einer Pulmonalklappenprothese sowie Implantation einer klappentragenden Gefäßprothese, biologisch, über vollständige Sternotomie	36.11.27↔	Einfacher (aorto)koronarer Bypass, offen chirurgisch (Thorakotomie, Minithorakotomie, Sternotomie), mit autogener Vene, mit externem Stabilisierungsnetz
35.h3.62↔	Entfernen einer Pulmonalklappenprothese sowie Implantation einer klappentragenden Gefäßprothese, biologisch, über minimal-invasive Thorakotomie (partielle obere Sternotomie, laterale Thorakotomie)	36.11.28↔	Einfacher (aorto)koronarer Bypass, offen chirurgisch (Thorakotomie, Minithorakotomie, Sternotomie), mit Xenotransplantat
35.h3.71↔	Entfernen einer Pulmonalklappenprothese sowie Implantation einer klappentragenden Gefäßprothese, mechanisch, über vollständige Sternotomie	36.11.2a↔	Einfacher (aorto)koronarer Bypass, offen chirurgisch (Thorakotomie, Minithorakotomie, Sternotomie), mit Gefäßprothese
35.h3.72↔	Entfernen einer Pulmonalklappenprothese sowie Implantation einer klappentragenden Gefäßprothese, mechanisch, über minimal-invasive Thorakotomie (partielle obere Sternotomie, laterale Thorakotomie)	36.11.31↔	Einfacher (aorto)koronarer Bypass, minimalinvasiv, mit autogener Arterie, A. radialis
35.h4.00↔	Entfernen sowie Implantation einer neuen Trikuspidalklappenprothese, n.n.bez.	36.11.32↔	Einfacher (aorto)koronarer Bypass, minimalinvasiv, mit autogener Arterie, A. mammaria interna (A. thoracica interna)
35.h4.09↔	Entfernen sowie Implantation einer neuen Trikuspidalklappenprothese, sonstige	36.11.33↔	Einfacher (aorto)koronarer Bypass, minimalinvasiv, mit autogener Arterie, freies A. mammaria interna (A. thoracica interna) Transplantat (IMA-Transplantat)
35.h4.11↔	Entfernen einer Trikuspidalklappenprothese sowie Implantation eines Allografts (Homograft), über vollständige Sternotomie	36.11.34↔	Einfacher (aorto)koronarer Bypass, minimalinvasiv, mit autogener Arterie, A. abdominalis
35.h4.12↔	Entfernen einer Trikuspidalklappenprothese sowie Implantation eines Allografts (Homograft), über minimal-invasive Thorakotomie (partielle obere Sternotomie, laterale Thorakotomie)	36.11.35↔	Einfacher (aorto)koronarer Bypass, minimalinvasiv, mit autogener Arterie, sonstige Arterie
35.h4.21↔	Entfernen einer Trikuspidalklappenprothese sowie Implantation eines Xenografts (Bioprothese), über vollständige Sternotomie	36.11.36↔	Einfacher (aorto)koronarer Bypass, minimalinvasiv, mit autogener Vene, ohne externes Stabilisierungsnetz
35.h4.22↔	Entfernen einer Trikuspidalklappenprothese sowie Implantation eines Xenografts (Bioprothese), über minimal-invasive Thorakotomie (partielle obere Sternotomie, laterale Thorakotomie)	36.11.37↔	Einfacher (aorto)koronarer Bypass, minimalinvasiv, mit autogener Vene, mit externem Stabilisierungsnetz
35.h4.23↔	Entfernen einer Trikuspidalklappenprothese sowie Implantation eines Xenografts (Bioprothese), endovaskulärer Zugang	36.11.38↔	Einfacher (aorto)koronarer Bypass, minimalinvasiv, mit Xenotransplantat
35.h4.31↔	Entfernen einer Trikuspidalklappenprothese sowie Implantation eines Xenografts, stentless, über vollständige Sternotomie	36.11.3a↔	Einfacher (aorto)koronarer Bypass, minimalinvasiv, mit Gefäßprothese
35.h4.32↔	Entfernen einer Trikuspidalklappenprothese sowie Implantation eines Xenografts, stentless, über minimal-invasive Thorakotomie (partielle obere Sternotomie, laterale Thorakotomie)	36.11.99↔	Einfacher (aorto)koronarer Bypass, nach Technik und Material, sonstige
35.h4.33↔	Entfernen einer Trikuspidalklappenprothese sowie Implantation eines Xenografts, stentless, endovaskulärer Zugang	36.12.00↔	Zweifacher (aorto)koronarer Bypass, nach Technik und Material, n.n.bez.
35.h4.51↔	Entfernen einer Trikuspidalklappenprothese sowie Implantation einer mechanischen Prothese, über vollständige Sternotomie	36.12.21↔	Zweifacher (aorto)koronarer Bypass, offen chirurgisch (Thorakotomie, Minithorakotomie, Sternotomie), mit autogener Arterie, A. radialis
35.h4.52↔	Entfernen einer Trikuspidalklappenprothese sowie Implantation einer mechanischen Prothese, über minimal-invasive Thorakotomie (partielle obere Sternotomie, laterale Thorakotomie)	36.12.22↔	Zweifacher (aorto)koronarer Bypass, offen chirurgisch (Thorakotomie, Minithorakotomie, Sternotomie), mit autogener Arterie, A. mammaria interna (A. thoracica interna)
35.i2.11↔	Operation nach Ross	36.12.23↔	Zweifacher (aorto)koronarer Bypass, offen chirurgisch (Thorakotomie, Minithorakotomie, Sternotomie), mit autogener Arterie, freies A. mammaria interna (A. thoracica interna) Transplantat (IMA-Transplantat)
35.i3.11↔	Tirone David Operation	36.12.24↔	Zweifacher (aorto)koronarer Bypass, offen chirurgisch (Thorakotomie, Minithorakotomie, Sternotomie), mit autogener Arterie, A. abdominalis
35.i3.12↔	Operation nach Yacoub	36.12.25↔	Zweifacher (aorto)koronarer Bypass, offen chirurgisch (Thorakotomie, Minithorakotomie, Sternotomie), mit autogener Arterie, sonstige Arterie
35.i9↔	Spezifische Operationen an den Herzklappen und an angrenzenden Strukturen, sonstige	36.12.26↔	Zweifacher (aorto)koronarer Bypass, offen chirurgisch (Thorakotomie, Minithorakotomie, Sternotomie), mit autogener Vene, ohne externes Stabilisierungsnetz
36.03↔	Koronarangioplastik am offenen Thorax	36.12.27↔	Zweifacher (aorto)koronarer Bypass, offen chirurgisch (Thorakotomie, Minithorakotomie, Sternotomie), mit autogener Vene, mit externem Stabilisierungsnetz
36.09↔	Sonstige Koronararterien-Desobliteration	36.12.28↔	Zweifacher (aorto)koronarer Bypass, offen chirurgisch (Thorakotomie, Minithorakotomie, Sternotomie), mit Xenotransplantat
36.10↔	Aortokoronarer Bypass zur Myokard-Revaskularisation, n.n.bez.	36.12.2a↔	Zweifacher (aorto)koronarer Bypass, offen chirurgisch (Thorakotomie, Minithorakotomie, Sternotomie), mit Gefäßprothese
36.11.00↔	Einfacher (aorto)koronarer Bypass, nach Technik und Material, n.n.bez.		
36.11.21↔	Einfacher (aorto)koronarer Bypass, offen chirurgisch (Thorakotomie, Minithorakotomie, Sternotomie), mit autogener Arterie, A. radialis		
36.11.22↔	Einfacher (aorto)koronarer Bypass, offen chirurgisch (Thorakotomie, Minithorakotomie, Sternotomie), mit autogener Arterie, A. mammaria interna (A. thoracica interna)		

36.12.31↔	Zweifacher (aorto)koronarer Bypass, minimalinvasiv, mit autogener Arterie, A. radialis	36.18.00↔	Vierfacher (aorto)koronarer Bypass, nach Technik und Material, n.n.bez.
36.12.32↔	Zweifacher (aorto)koronarer Bypass, minimalinvasiv, mit autogener Arterie, A. mammaria interna (A. thoracica interna)	36.18.11↔	Vierfacher (aorto)koronarer Bypass, offen chirurgisch (Thorakotomie, Minithorakotomie, Sternotomie), mit autogener Arterie, A. radialis
36.12.33↔	Zweifacher (aorto)koronarer Bypass, minimalinvasiv, mit autogener Arterie, freies A. mammaria interna (A. thoracica interna) Transplantat (IMA-Transplantat)	36.18.12↔	Vierfacher (aorto)koronarer Bypass, offen chirurgisch (Thorakotomie, Minithorakotomie, Sternotomie), mit autogener Arterie, A. mammaria interna (A. thoracica interna)
36.12.34↔	Zweifacher (aorto)koronarer Bypass, minimalinvasiv, mit autogener Arterie, A. abdominalis	36.18.13↔	Vierfacher (aorto)koronarer Bypass, offen chirurgisch (Thorakotomie, Minithorakotomie, Sternotomie), mit autogener Arterie, freies A. mammaria interna (A. thoracica interna) Transplantat (IMA-Transplantat)
36.12.35↔	Zweifacher (aorto)koronarer Bypass, minimalinvasiv, mit autogener Arterie, sonstige Arterie	36.18.14↔	Vierfacher (aorto)koronarer Bypass, offen chirurgisch (Thorakotomie, Minithorakotomie, Sternotomie), mit autogener Arterie, A. abdominalis
36.12.36↔	Zweifacher (aorto)koronarer Bypass, minimalinvasiv, mit autogener Vene, ohne externes Stabilisierungsnetz	36.18.15↔	Vierfacher (aorto)koronarer Bypass, offen chirurgisch (Thorakotomie, Minithorakotomie, Sternotomie), mit autogener Arterie, sonstige Arterie
36.12.37↔	Zweifacher (aorto)koronarer Bypass, minimalinvasiv, mit autogener Vene, mit externem Stabilisierungsnetz	36.18.16↔	Vierfacher (aorto)koronarer Bypass, offen chirurgisch (Thorakotomie, Minithorakotomie, Sternotomie), mit autogener Vene, ohne externes Stabilisierungsnetz
36.12.38↔	Zweifacher (aorto)koronarer Bypass, minimalinvasiv, mit Xenotransplantat	36.18.17↔	Vierfacher (aorto)koronarer Bypass, offen chirurgisch (Thorakotomie, Minithorakotomie, Sternotomie), mit autogener Vene, mit externem Stabilisierungsnetz
36.12.3a↔	Zweifacher (aorto)koronarer Bypass, minimalinvasiv, mit Gefäßprothese	36.18.18↔	Vierfacher (aorto)koronarer Bypass, offen chirurgisch (Thorakotomie, Minithorakotomie, Sternotomie), mit Xenotransplantat
36.12.99↔	Zweifacher (Aorto)koronarer Bypass, nach Technik und Material, sonstige	36.18.1a↔	Vierfacher (aorto)koronarer Bypass, offen chirurgisch (Thorakotomie, Minithorakotomie, Sternotomie), mit Gefäßprothese
36.13.00↔	Dreifacher (aorto)koronarer Bypass, nach Technik und Material, n.n.bez.	36.18.21↔	Vierfacher (aorto)koronarer Bypass, minimalinvasiv, mit autogener Arterie, A. radialis
36.13.21↔	Dreifacher (aorto)koronarer Bypass, offen chirurgisch (Thorakotomie, Minithorakotomie, Sternotomie), mit autogener Arterie, A. radialis	36.18.22↔	Vierfacher (aorto)koronarer Bypass, minimalinvasiv, mit autogener Arterie, A. mammaria interna (A. thoracica interna)
36.13.22↔	Dreifacher (aorto)koronarer Bypass, offen chirurgisch (Thorakotomie, Minithorakotomie, Sternotomie), mit autogener Arterie, A. mammaria interna (A. thoracica interna)	36.18.23↔	Vierfacher (aorto)koronarer Bypass, minimalinvasiv, mit autogener Arterie, freies A. mammaria interna (A. thoracica interna) Transplantat (IMA-Transplantat)
36.13.23↔	Dreifacher (aorto)koronarer Bypass, offen chirurgisch (Thorakotomie, Minithorakotomie, Sternotomie), mit autogener Arterie, freies A. mammaria interna (A. thoracica interna) Transplantat (IMA-Transplantat)	36.18.24↔	Vierfacher (aorto)koronarer Bypass, minimalinvasiv, mit autogener Arterie, A. abdominalis
36.13.24↔	Dreifacher (aorto)koronarer Bypass, offen chirurgisch (Thorakotomie, Minithorakotomie, Sternotomie), mit autogener Arterie, A. abdominalis	36.18.25↔	Vierfacher (aorto)koronarer Bypass, minimalinvasiv, mit autogener Arterie, sonstige Arterie
36.13.25↔	Dreifacher (aorto)koronarer Bypass, offen chirurgisch (Thorakotomie, Minithorakotomie, Sternotomie), mit autogener Arterie, sonstige Arterie	36.18.26↔	Vierfacher (aorto)koronarer Bypass, minimalinvasiv, mit autogener Vene, ohne externes Stabilisierungsnetz
36.13.26↔	Dreifacher (aorto)koronarer Bypass, offen chirurgisch (Thorakotomie, Minithorakotomie, Sternotomie), mit autogener Vene, ohne externes Stabilisierungsnetz	36.18.27↔	Vierfacher (aorto)koronarer Bypass, minimalinvasiv, mit autogener Vene, mit externem Stabilisierungsnetz
36.13.27↔	Dreifacher (aorto)koronarer Bypass, offen chirurgisch (Thorakotomie, Minithorakotomie, Sternotomie), mit autogener Vene, mit externem Stabilisierungsnetz	36.18.28↔	Vierfacher (aorto)koronarer Bypass, minimalinvasiv, mit Xenotransplantat
36.13.28↔	Dreifacher (aorto)koronarer Bypass, offen chirurgisch (Thorakotomie, Minithorakotomie, Sternotomie), mit Xenotransplantat	36.18.2a↔	Vierfacher (aorto)koronarer Bypass, minimalinvasiv, mit Gefäßprothese
36.13.2a↔	Dreifacher (aorto)koronarer Bypass, offen chirurgisch (Thorakotomie, Minithorakotomie, Sternotomie), mit Gefäßprothese	36.18.99↔	Vierfacher (aorto)koronarer Bypass, nach Technik und Material, sonstige
36.13.31↔	Dreifacher (aorto)koronarer Bypass, minimalinvasiv, mit autogener Arterie, A. radialis	36.19↔	Sonstige Bypass-Anastomose zur Myokard Revaskularisation
36.13.32↔	Dreifacher (aorto)koronarer Bypass, minimalinvasiv, mit autogener Arterie, A. mammaria interna (A. thoracica interna)	36.1a.00↔	Fünffacher (aorto)koronarer Bypass, nach Technik und Material, n.n.bez.
36.13.33↔	Dreifacher (aorto)koronarer Bypass, minimalinvasiv, mit autogener Arterie, freies A. mammaria interna (A. thoracica interna) Transplantat (IMA-Transplantat)	36.1a.11↔	Fünffacher (aorto)koronarer Bypass, offen chirurgisch (Thorakotomie, Minithorakotomie, Sternotomie), mit autogener Arterie, A. radialis
36.13.34↔	Dreifacher (aorto)koronarer Bypass, minimalinvasiv, mit autogener Arterie, A. abdominalis	36.1a.12↔	Fünffacher (aorto)koronarer Bypass, offen chirurgisch (Thorakotomie, Minithorakotomie, Sternotomie), mit autogener Arterie, A. mammaria interna (A. thoracica interna)
36.13.35↔	Dreifacher (aorto)koronarer Bypass, minimalinvasiv, mit autogener Arterie, sonstige Arterie	36.1a.13↔	Fünffacher (aorto)koronarer Bypass, offen chirurgisch (Thorakotomie, Minithorakotomie, Sternotomie), mit autogener Arterie, freies A. mammaria interna (A. thoracica interna) Transplantat (IMA-Transplantat)
36.13.36↔	Dreifacher (aorto)koronarer Bypass, minimalinvasiv, mit autogener Vene, ohne externes Stabilisierungsnetz	36.1a.14↔	Fünffacher (aorto)koronarer Bypass, offen chirurgisch (Thorakotomie, Minithorakotomie, Sternotomie), mit autogener Arterie, A. abdominalis
36.13.37↔	Dreifacher (aorto)koronarer Bypass, minimalinvasiv, mit autogener Vene, mit externem Stabilisierungsnetz	36.1a.15↔	Fünffacher (aorto)koronarer Bypass, offen chirurgisch (Thorakotomie, Minithorakotomie, Sternotomie), mit autogener Arterie, sonstige Arterie
36.13.38↔	Dreifacher (aorto)koronarer Bypass, minimalinvasiv, mit Xenotransplantat	36.1a.16↔	Fünffacher (aorto)koronarer Bypass, offen chirurgisch (Thorakotomie, Minithorakotomie, Sternotomie), mit autogener Vene, ohne externes Stabilisierungsnetz
36.13.3a↔	Dreifacher (aorto)koronarer Bypass, minimalinvasiv, mit Gefäßprothese		
36.13.99↔	Dreifacher (aorto)koronarer Bypass, nach Technik und Material, sonstige		

36.1a.17↔	Fünffacher (aorto)koronarer Bypass, offen chirurgisch (Thorakotomie, Minithorakotomie, Sternotomie), mit autogener Vene, mit externem Stabilisierungsnetz	36.1b.27↔	Sechs- und mehrfacher (aorto)koronarer Bypass, minimalinvasiv, mit autogener Vene, mit externem Stabilisierungsnetz
36.1a.18↔	Fünffacher (aorto)koronarer Bypass, offen chirurgisch (Thorakotomie, Minithorakotomie, Sternotomie), mit Xenotransplantat	36.1b.28↔	Sechs- und mehrfacher (aorto)koronarer Bypass, minimalinvasiv, mit Xenotransplantat
36.1a.1a↔	Fünffacher (aorto)koronarer Bypass, offen chirurgisch (Thorakotomie, Minithorakotomie, Sternotomie), mit Gefässprothese	36.1b.2a↔	Sechs- und mehrfacher (aorto)koronarer Bypass, minimalinvasiv, mit Gefässprothese
36.1a.21↔	Fünffacher (aorto)koronarer Bypass, minimalinvasiv, mit autogener Arterie, A. radialis	36.1b.99↔	Sechs- und mehrfacher (aorto)koronarer Bypass, nach Technik und Material, sonstige
36.1a.22↔	Fünffacher (aorto)koronarer Bypass, minimalinvasiv, mit autogener Arterie, A. mammaria interna (A. thoracica interna)	36.31↔	Transmyokardiale Revaskularisation am offenen Thorax
36.1a.23↔	Fünffacher (aorto)koronarer Bypass, minimalinvasiv, mit autogener Arterie, freies A. mammaria interna (A. thoracica interna) Transplantat (IMA-Transplantat)	36.32↔	Sonstige transmyokardiale Revaskularisation
36.1a.24↔	Fünffacher (aorto)koronarer Bypass, minimalinvasiv, mit autogener Arterie, A. abdominalis	36.33↔	Endoskopische transmyokardiale Revaskularisation
36.1a.25↔	Fünffacher (aorto)koronarer Bypass, minimalinvasiv, mit autogener Arterie, sonstige Arterie	36.34↔	Perkutane transmyokardiale Revaskularisation
36.1a.26↔	Fünffacher (aorto)koronarer Bypass, minimalinvasiv, mit autogener Vene, ohne externes Stabilisierungsnetz	36.39.00↔	Sonstige Herz-Revaskularisation, n.n.bez.
36.1a.27↔	Fünffacher (aorto)koronarer Bypass, minimalinvasiv, mit autogener Vene, mit externem Stabilisierungsnetz	36.39.10↔	Herz-Revaskularisation durch Koronararterienpatch
36.1a.28↔	Fünffacher (aorto)koronarer Bypass, minimalinvasiv, mit Xenotransplantat	36.39.11↔	Revision eines Koronararterienbypass
36.1a.2a↔	Fünffacher (aorto)koronarer Bypass, minimalinvasiv, mit Gefässprothese	36.39.12↔	Neuanlage eines Koronararterienbypass
36.1a.99↔	Fünffacher (aorto)koronarer Bypass, sonstige	36.39.13↔	Transposition von Koronararterien
36.1b.00↔	Sechs- und mehrfacher (aorto)koronarer Bypass, nach Technik und Material, n.n.bez.	36.39.99↔	Sonstige Herz-Revaskularisation, sonstige
36.1b.11↔	Sechs- und mehrfacher (aorto)koronarer Bypass, offen chirurgisch (Thorakotomie, Minithorakotomie, Sternotomie), mit autogener Arterie, A. radialis	37.11↔	Kardiotomie
36.1b.12↔	Sechs- und mehrfacher (aorto)koronarer Bypass, offen chirurgisch (Thorakotomie, Minithorakotomie, Sternotomie), mit autogener Arterie, A. mammaria interna (A. thoracica interna)	37.12.00↔	Perikardiotomie, n.n.bez.
36.1b.13↔	Sechs- und mehrfacher (aorto)koronarer Bypass, offen chirurgisch (Thorakotomie, Minithorakotomie, Sternotomie), mit autogener Arterie, freies A. mammaria interna (A. thoracica interna) Transplantat (IMA-Transplantat)	37.12.09↔	Perikardiotomie, sonstige
36.1b.14↔	Sechs- und mehrfacher (aorto)koronarer Bypass, offen chirurgisch (Thorakotomie, Minithorakotomie, Sternotomie), mit autogener Arterie, A. abdominalis	37.12.11↔	Perikardiotomie, offen chirurgisch
36.1b.15↔	Sechs- und mehrfacher (aorto)koronarer Bypass, offen chirurgisch (Thorakotomie, Minithorakotomie, Sternotomie), mit autogener Arterie, sonstige Arterie	37.12.12↔	Perikardiotomie, thorakoskopisch
36.1b.16↔	Sechs- und mehrfacher (aorto)koronarer Bypass, offen chirurgisch (Thorakotomie, Minithorakotomie, Sternotomie), mit autogener Vene, ohne externes Stabilisierungsnetz	37.31.00↔	Perikardektomie, n.n.bez.
36.1b.17↔	Sechs- und mehrfacher (aorto)koronarer Bypass, offen chirurgisch (Thorakotomie, Minithorakotomie, Sternotomie), mit autogener Vene, mit externem Stabilisierungsnetz	37.31.10↔	Perikardektomie, partiell
36.1b.18↔	Sechs- und mehrfacher (aorto)koronarer Bypass, offen chirurgisch (Thorakotomie, Minithorakotomie, Sternotomie), mit Xenotransplantat	37.31.20↔	Perikardektomie, total
36.1b.1a↔	Sechs- und mehrfacher (aorto)koronarer Bypass, offen chirurgisch (Thorakotomie, Minithorakotomie, Sternotomie), mit Gefässprothese	37.31.30↔	Adhäsiolyse am Perikard
36.1b.21↔	Sechs- und mehrfacher (aorto)koronarer Bypass, minimalinvasiv, mit autogener Arterie, A. radialis	37.31.99↔	Perikardektomie, sonstige
36.1b.22↔	Sechs- und mehrfacher (aorto)koronarer Bypass, minimalinvasiv, mit autogener Arterie, A. mammaria interna (A. thoracica interna)	37.32↔	Aneurysmektomie am Herzen
36.1b.23↔	Sechs- und mehrfacher (aorto)koronarer Bypass, minimalinvasiv, mit autogener Arterie, freies A. mammaria interna (A. thoracica interna) Transplantat (IMA-Transplantat)	37.33.00↔	Exzision oder Destruktion von anderer Läsion oder Gewebe des Herzens, offener Zugang, n.n.bez.
36.1b.24↔	Sechs- und mehrfacher (aorto)koronarer Bypass, minimalinvasiv, mit autogener Arterie, A. abdominalis	37.33.10↔	Exzision oder Destruktion am Reizleitungssystem, offener Zugang, n.n.bez.
36.1b.25↔	Sechs- und mehrfacher (aorto)koronarer Bypass, minimalinvasiv, mit autogener Arterie, sonstige Arterie	37.33.11↔	Exzision oder Destruktion am Reizleitungssystem, offener Zugang, ablativ Massnahmen bei Tachyarrhythmie
36.1b.26↔	Sechs- und mehrfacher (aorto)koronarer Bypass, minimalinvasiv, mit autogener Vene, ohne externes Stabilisierungsnetz	37.33.19↔	Exzision oder Destruktion am Reizleitungssystem, offener Zugang, sonstige
		37.33.20↔	Exzision von anderer Läsion oder Gewebe des Herzens, offener Zugang
		37.33.30↔	Destruktion von anderer Läsion oder Gewebe des Herzens, offener Zugang
		37.33.99↔	Exzision oder Destruktion von anderer Läsion oder Gewebe des Herzens, offener Zugang, sonstige
		37.35↔	Partielle Ventrikulektomie
		37.41↔	Implantation von prothetischem herzunterstützendem System am Herzen
		37.52↔	Implantation eines kompletten Herzersatzsystems
		37.53↔	Ersatz oder Reparatur der thorakalen Einheit eines kompletten Herzersatzsystems
		37.54↔	Ersatz oder Reparatur von sonstigen implantierbaren Bestandteilen eines kompletten Herzersatzsystems
		37.6a.11↔	Implantation eines herzkreislaufunterstützenden Systems, mit Pumpe, ohne Gasaustauschfunktion, extrakorporal, linksventrikulär, offen chirurgisch thorakal (Thorakotomie, Minithorakotomie, Sternotomie)
		37.6a.12↔	Implantation eines herzkreislaufunterstützenden Systems, mit Pumpe, ohne Gasaustauschfunktion, extrakorporal, rechtsventrikulär, offen chirurgisch thorakal (Thorakotomie, Minithorakotomie, Sternotomie)
		37.6a.21↔	Implantation eines herzkreislaufunterstützenden Systems, mit Pumpe, ohne Gasaustauschfunktion, extrakorporal, biventrikulär, offen chirurgisch thorakal (Thorakotomie, Minithorakotomie, Sternotomie)
		37.6a.31↔	Implantation eines herzkreislaufunterstützenden Systems, mit Pumpe, ohne Gasaustauschfunktion, intrakorporal, linksventrikulär, offen chirurgisch thorakal (Thorakotomie, Minithorakotomie, Sternotomie)
		37.6a.32↔	Implantation eines herzkreislaufunterstützenden Systems, mit Pumpe, ohne Gasaustauschfunktion, intrakorporal, rechtsventrikulär, offen chirurgisch thorakal (Thorakotomie, Minithorakotomie, Sternotomie)

- 37.6a.33↔ Implantation eines herzkreislaufunterstützenden Systems, mit Pumpe, ohne Gasaustauschfunktion, intrakorporal, biventrikulär, offen chirurgisch thorakal (Thorakotomie, Minithorakotomie, Sternotomie)
- 37.6a.51↔ Implantation eines herzkreislauf- und lungenunterstützenden Systems, mit Pumpe, mit CO2-removal, extrakorporal, veno-venös, perkutan
- 37.6a.61↔ Implantation eines herzkreislauf- und lungenunterstützenden Systems, mit Pumpe, mit Oxygenator (inkl. CO2-removal), extrakorporal, veno-venös, offen chirurgisch extra-thorakal (z.B. Gefäßfreilegung)
- 37.6a.62↔ Implantation eines herzkreislauf- und lungenunterstützenden Systems, mit Pumpe, mit Oxygenator (inkl. CO2-removal), extrakorporal, veno-venös, perkutan
- 37.6a.71↔ Implantation eines herzkreislauf- und lungenunterstützenden Systems, mit Pumpe, mit Oxygenator (inkl. CO2-removal), extrakorporal, veno-arteriell oder veno-venoarteriell, offen chirurgisch thorakal (Thorakotomie, Minithorakotomie, Sternotomie)
- 37.6a.72↔ Implantation eines herzkreislauf- und lungenunterstützenden Systems, mit Pumpe, mit Oxygenator (inkl. CO2-removal), extrakorporal, veno-arteriell oder veno-venoarteriell, offen chirurgisch extra-thorakal (z.B. Gefäßfreilegung)
- 37.6a.73↔ Implantation eines herzkreislauf- und lungenunterstützenden Systems, mit Pumpe, mit Oxygenator (inkl. CO2-removal), extrakorporal, veno-arteriell oder veno-venoarteriell, perkutan
- 37.6c.11↔ Revision ohne Ersatz eines herzkreislaufunterstützenden Systems, mit Pumpe, ohne Gasaustauschfunktion, extrakorporal, linksventrikulär, offen chirurgisch thorakal (Thorakotomie, Minithorakotomie, Sternotomie)
- 37.6c.12↔ Revision ohne Ersatz eines herzkreislaufunterstützenden Systems, mit Pumpe, ohne Gasaustauschfunktion, extrakorporal, rechtsventrikulär, offen chirurgisch thorakal (Thorakotomie, Minithorakotomie, Sternotomie)
- 37.6c.21↔ Revision ohne Ersatz eines herzkreislaufunterstützenden Systems, mit Pumpe, ohne Gasaustauschfunktion, extrakorporal, biventrikulär, offen chirurgisch thorakal (Thorakotomie, Minithorakotomie, Sternotomie)
- 37.6c.31↔ Revision ohne Ersatz eines herzkreislaufunterstützenden Systems, mit Pumpe, ohne Gasaustauschfunktion, intrakorporal, linksventrikulär, offen chirurgisch thorakal (Thorakotomie, Minithorakotomie, Sternotomie)
- 37.6c.32↔ Revision ohne Ersatz eines herzkreislaufunterstützenden Systems, mit Pumpe, ohne Gasaustauschfunktion, intrakorporal, rechtsventrikulär, offen chirurgisch thorakal (Thorakotomie, Minithorakotomie, Sternotomie)
- 37.6c.33↔ Revision ohne Ersatz eines herzkreislaufunterstützenden Systems, mit Pumpe, ohne Gasaustauschfunktion, intrakorporal, biventrikulär, offen chirurgisch thorakal (Thorakotomie, Minithorakotomie, Sternotomie)
- 37.6c.61↔ Revision ohne Ersatz eines herzkreislauf- und lungenunterstützenden Systems, mit Pumpe, mit Oxygenator (inkl. CO2-removal), extrakorporal, veno-venös, offen chirurgisch extra-thorakal (z.B. Gefäßfreilegung)
- 37.6c.71↔ Revision ohne Ersatz eines herzkreislauf- und lungenunterstützenden Systems, mit Pumpe, mit Oxygenator (inkl. CO2-removal), extrakorporal, veno-arteriell oder veno-venoarteriell, offen chirurgisch thorakal (Thorakotomie, Minithorakotomie, Sternotomie)
- 37.6c.72↔ Revision ohne Ersatz eines herzkreislauf- und lungenunterstützenden Systems, mit Pumpe, mit Oxygenator (inkl. CO2-removal), extrakorporal, veno-arteriell oder veno-venoarteriell, offen chirurgisch extra-thorakal (z.B. Gefäßfreilegung)
- 37.6c.a1↔ Revision ohne Ersatz eines herzkreislauf- und lungenunterstützenden Systems, ohne Pumpe, mit CO2-removal, extrakorporal, arteriovenös, offen chirurgisch extra-thorakal (z.B. Gefäßfreilegung)
- 37.8a.00↔ Implantation eines permanenten Herzschrittmachers, n.n.bez.
- 37.8a.11↔ Implantation eines Einkammer-Schrittmachers
- 37.8a.21↔ Implantation eines Zweikammer-Schrittmachers, ohne antitachykarde Stimulation
- 37.8a.22↔ Implantation eines Zweikammer-Schrittmachers, mit antitachykarder Stimulation
- 37.8a.31↔ Implantation eines Resynchronisationsherzschrittmacher (CRT-P)
- 37.8a.41↔ Implantation eines transvenösen, sondenlosen, Herzschrittmachers
- 37.8a.99↔ Implantation eines permanenten Herzschrittmachers, sonstige
- 37.8e.00↔ Implantation eines Kardioverters oder Defibrillators, n.n.bez.
- 37.8e.11↔ Implantation eines Einkammer-Defibrillators
- 37.8e.12↔ Implantation eines Zweikammer-Defibrillators
- 37.8e.21↔ Implantation eines Resynchronisationsdefibrillators (CRT-D)
- 37.8e.22↔ Implantation eines Einkammer-Defibrillators mit atrialem Sensing
- 37.8e.31↔ Implantation eines subkutanen Defibrillatorsystems
- 37.8e.99↔ Implantation eines Kardioverters oder Defibrillators, sonstige
- 37.91↔ Offene Herzmassage
- 37.99.00↔ Sonstige Operationen an Herz und Perikard, n.n.bez.
- 37.99.10↔ Intramyokardiale Stammzelltherapie, n.n.bez.
- 37.99.11↔ Intramyokardiale Stammzelltherapie ohne Anreicherung von Stammzellfraktionen oder kultureller Vermehrung
- 37.99.12↔ Intramyokardiale Stammzelltherapie mit Anreicherung von Stammzellfraktionen oder kultureller Vermehrung
- 37.99.19↔ Intramyokardiale Stammzelltherapie, sonstige
- 37.99.20↔ Operationen bei kongenitalen Anomalien des Herzens, n.n.bez.
- 37.99.21↔ Korrektur eines Double-outlet-right-ventricle vom Fallot-Typ
- 37.99.22↔ Korrektur eines sonstigen Double-outlet-right-ventricle
- 37.99.23↔ Operation an einem funktionell/morphologisch univentrikulären Herzen
- 37.99.24↔ Korrektur eines Cor triatriatum
- 37.99.25↔ Korrektur eines Absent Pulmonary Valve Syndrom
- 37.99.29↔ Operationen bei kongenitalen Anomalien des Herzens, sonstige
- 37.99.30↔ Ligatur eines Herzohres
- 37.99.99↔ Sonstige Operationen an Herz und Perikard, sonstige
- 37.9a.00↔ Implantation eines herzmuskelstimulierenden Systems, n.n.bez.
- 37.9a.11↔ Implantation oder Wechsel eines myokardmodulierenden Systems (CCM)
- 37.9a.99↔ Implantation eines herzmuskelstimulierenden Systems, sonstige
- 38.15.00↔ Enderarteriektomie der anderen thorakalen Gefäße, n.n.bez.
- 38.15.10↔ Enderarteriektomie der A. subclavia
- 38.15.20↔ Enderarteriektomie des Truncus brachiocephalicus
- 38.15.30↔ Enderarteriektomie der A. pulmonalis
- 38.15.40↔ Enderarteriektomie der V. pulmonalis
- 38.15.99↔ Enderarteriektomie der anderen thorakalen Gefäße, sonstige
- 38.31↔ Resektion von intrakraniellen Gefäßen mit Anastomose
- 38.34.00↔ Resektion der Aorta mit Anastomose, n.n.bez.
- 38.34.10↔ Resektion der Aorta ascendens und des Aortenbogens mit Anastomose
- 38.34.20↔ Resektion der Aorta descendens mit Anastomose
- 38.34.30↔ Resektion der Aorta abdominalis mit Anastomose
- 38.34.99↔ Resektion der Aorta mit Anastomose, sonstige
- 38.35.00↔ Resektion von thorakalen Gefäßen mit Anastomose, n.n.bez.
- 38.35.10↔ Resektion von thorakalen Arterien mit Anastomose, n.n.bez.
- 38.35.11↔ Resektion der A. subclavia mit Anastomose
- 38.35.12↔ Resektion des Truncus brachiocephalicus mit Anastomose
- 38.35.13↔ Resektion der A. pulmonalis mit Anastomose
- 38.35.19↔ Resektion von thorakalen Arterien mit Anastomose, sonstige
- 38.35.20↔ Resektion von thorakalen Venen mit Anastomose, n.n.bez.
- 38.35.21↔ Resektion der V. pulmonalis mit Anastomose
- 38.35.22↔ Resektion der V. subclavia mit Anastomose
- 38.35.23↔ Resektion der V. cava superior mit Anastomose
- 38.35.28↔ Resektion von thorakalen von sonstigen tiefen Venen mit Anastomose
- 38.35.29↔ Resektion von thorakalen Venen mit Anastomose, sonstige
- 38.35.99↔ Resektion von thorakalen Gefäßen mit Anastomose, sonstige
- 38.36.00↔ Resektion von abdominalen Arterien mit Anastomose, n.n.bez.
- 38.36.10↔ Resektion von viszerale Arterien mit Anastomose, n.n.bez.
- 38.36.11↔ Resektion des Truncus coeliacus mit Anastomose
- 38.36.12↔ Resektion der A. gastrica mit Anastomose
- 38.36.13↔ Resektion der A. hepatica mit Anastomose
- 38.36.14↔ Resektion der A. lienalis mit Anastomose
- 38.36.15↔ Resektion der A. renalis mit Anastomose
- 38.36.16↔ Resektion der A. mesenterialis mit Anastomose
- 38.36.17↔ Resektion der A. iliaca mit Anastomose

38.36.19↔	Resektion von viszeralen Arterien mit Anastomose, sonstige	39.11.99↔	Anlage und Revision portosystemischer Shunt, TIPSS, sonstige
38.36.99↔	Resektion von abdominalen Arterien mit Anastomose, sonstige	39.19↔	Intra-abdominaler venöser Shunt, sonstige
38.41↔	Resektion von intrakraniellen Blutgefässen mit Ersatz	39.21.00↔	Anastomose von der V. cava zur A. pulmonalis, n.n.bez.
38.45.00↔	Resektion von thorakalen Blutgefässen mit Ersatz, n.n.bez.	39.21.10↔	Glenn-Operation an einem funktionell/morphologisch univentrikulären Herzen
38.45.10↔	Resektion der thorakalen Aorta mit Ersatz, n.n.bez.	39.21.99↔	Anastomose von der V. cava zur A. pulmonalis, sonstige
38.45.11↔	Resektion der Aorta ascendens oder des Aortenbogens mit Ersatz	39.28↔	Extrakraniell-intrakranieller Gefäss-Bypass
38.45.12↔	Resektion der Aorta thoracica mit Ersatz	39.2a↔	Intra-intrakranieller Gefäss-Bypass
38.45.13↔	Resektion der Aorta thoracoabdominalis mit Ersatz	39.31.11↔	Naht einer intrakraniellen Arterie
38.45.14↔	Resektion der thorakalen Aorta und Ersatz mit Hybridprothese	39.31.21↔	Naht der A. axillaris
38.45.19↔	Resektion der thorakalen Aorta mit Ersatz, sonstige	39.31.22↔	Naht der A. brachialis
38.45.20↔	Resektion sonstiger thorakaler Arterien mit Ersatz, n.n.bez.	39.31.60↔	Naht der Aorta, n.n.bez.
38.45.21↔	Resektion der A. pulmonalis mit Ersatz	39.31.61↔	Naht der thorakalen Aorta
38.45.22↔	Resektion des Truncus brachiocephalicus mit Ersatz	39.31.62↔	Naht der abdominalen Aorta
38.45.29↔	Resektion sonstiger thorakaler Arterien mit Ersatz	39.31.69↔	Naht der Aorta, sonstige
38.45.30↔	Resektion thorakaler Venen mit Ersatz, n.n.bez.	39.31.71↔	Naht der A. pulmonalis
38.45.31↔	Resektion der V. cava superior mit Ersatz	39.31.72↔	Naht des Truncus brachiocephalicus
38.45.38↔	Resektion sonstiger tiefer thorakaler Venen mit Ersatz	39.31.73↔	Naht der A. subclavia
38.45.39↔	Resektion thorakaler Venen mit Ersatz, sonstige	39.49.00↔	Sonstige Revision nach vaskulärem Eingriff, n.n.bez.
38.45.99↔	Resektion von thorakalen Blutgefässen mit Ersatz, sonstige	39.49.10↔	Revision einer Gefässanastomose
38.47.00↔	Resektion von abdominalen Venen mit Ersatz, n.n.bez.	39.49.20↔	Revision eines vaskulären Implantats
38.47.10↔	Resektion von tiefen abdominalen Venen mit Ersatz, n.n.bez.	39.49.21↔	Wechsel eines vaskulären Implantats
38.47.11↔	Resektion der V. cava inferior mit Ersatz	39.49.22↔	Entfernung eines vaskulären Implantats
38.47.12↔	Resektion der V. iliaca mit Ersatz	39.49.30↔	Ersatz eines kardialen Conduit
38.47.19↔	Resektion von tiefen abdominalen Venen mit Ersatz, sonstige	39.49.99↔	Sonstige Revision nach vaskulärem Eingriff, sonstige
38.47.99↔	Resektion von abdominalen Venen mit Ersatz, sonstige	39.51.11↔	Aneurysma-Clipping intrakraniell
38.64.00↔	Sonstige Exzision der Aorta, n.n.bez.	39.52.11↔	Sonstige Korrektur eines Aneurysmas von intrakraniellen Blutgefässen
38.64.10↔	Sonstige Exzision der thorakalen Aorta	39.52.19↔	Sonstige Korrektur eines Aneurysmas von Blutgefässen an Kopf und Hals, sonstige
38.64.20↔	Sonstige Exzision der Aorta abdominalis	39.52.20↔	Sonstige Korrektur eines Aneurysmas der Aorta, n.n.bez.
38.64.99↔	Sonstige Exzision der Aorta, sonstige	39.52.21↔	Sonstige offen chirurgische Korrektur eines Aneurysmas der Aorta ascendens, des Aortenbogens und der thorakalen Aorta
38.65.21↔	Sonstige Exzision der V. cava superior	39.52.22↔	Sonstige offen chirurgische Korrektur eines Aneurysmas der Aorta abdominalis
38.84.00↔	Sonstiger chirurgischer Verschluss der Aorta, n.n.bez.	39.52.29↔	Sonstige Korrektur eines Aneurysmas der Aorta, sonstige
38.84.10↔	Sonstiger chirurgischer Verschluss der thorakalen Aorta	39.53↔	Verschluss einer arteriovenösen Fistel
38.84.20↔	Sonstiger chirurgischer Verschluss der Aorta abdominalis	39.54.10↔	Re-entry Operation, thorakale Aorta
38.84.99↔	Sonstiger chirurgischer Verschluss der Aorta, sonstige	39.54.20↔	Re-entry Operation, Aorta abdominalis
38.85.11↔	Sonstiger chirurgischer Verschluss der A. subclavia	39.57.00↔	Plastische Rekonstruktion mit synthetischem Patch Graft, n.n.bez.
38.85.12↔	Sonstiger chirurgischer Verschluss der A. pulmonalis	39.57.10↔	Plastische Rekonstruktion von Gefässen an Kopf und Hals mit synthetischem Patch Graft, n.n.bez.
38.85.13↔	Sonstiger chirurgischer Verschluss des Truncus brachiocephalicus	39.57.11↔	Plastische Rekonstruktion von intrakraniellen Gefässen mit synthetischem Patch Graft
38.85.21↔	Sonstiger chirurgischer Verschluss der V. cava superior	39.57.12↔	Plastische Rekonstruktion von extrakraniellen Arterien an Kopf und Hals mit synthetischem Patch Graft
38.85.22↔	Sonstiger chirurgischer Verschluss der V. pulmonalis	39.57.13↔	Plastische Rekonstruktion der V. jugularis mit synthetischem Patch Graft
38.85.23↔	Sonstiger chirurgischer Verschluss der V. subclavia	39.57.19↔	Plastische Rekonstruktion von Gefässen an Kopf und Hals mit synthetischem Patch Graft, sonstige
39.0x.00↔	Shunt einer systemischen Arterie zur Pulmonalarterie, n.n.bez.	39.57.20↔	Plastische Rekonstruktion von Gefässen der oberen Extremität mit synthetischem Patch Graft, n.n.bez.
39.0x.10↔	Anastomose zwischen A. subclavia und A. pulmonalis (Blalock-Taussig)	39.57.21↔	Plastische Rekonstruktion von Arterien der oberen Extremität mit synthetischem Patch Graft
39.0x.11↔	Anastomose zwischen Aorta und A. pulmonalis dextra (Waterston-Cooley)	39.57.22↔	Plastische Rekonstruktion der V. subclavia, V. axillaris und V. brachiocephalica mit synthetischem Patch Graft
39.0x.12↔	Anastomose zwischen Aorta descendens und A. pulmonalis sinistra (Potts-Smith)	39.57.23↔	Plastische Rekonstruktion von sonstigen tiefen Venen der oberen Extremitäten mit synthetischem Patch Graft
39.0x.13↔	Anastomose zwischen A. pulmonalis sinistra und A. pulmonalis dextra	39.57.29↔	Plastische Rekonstruktion von Gefässen der oberen Extremität mit synthetischem Patch Graft, sonstige
39.0x.20↔	Prothesenshunt zwischen A. pulmonalis und Aorta, zentral	39.57.30↔	Plastische Rekonstruktion von thorakalen Gefässen mit synthetischem Patch Graft, n.n.bez.
39.0x.21↔	Prothesenshunt zwischen A. pulmonalis und Aorta, peripher	39.57.31↔	Plastische Rekonstruktion der thorakalen Aorta mit synthetischem Patch Graft
39.0x.23↔	Pulmonalarterielles Banding	39.57.32↔	Plastische Rekonstruktion der V. pulmonalis mit synthetischem Patch Graft
39.0x.24↔	Shunt einer systemischen Arterie zur Pulmonalarterie, Damus-Kay-Stansel-Operation	39.57.33↔	Plastische Rekonstruktion der V. cava superior mit synthetischem Patch Graft
39.0x.99↔	Shunt einer systemischen Arterie zur Pulmonalarterie, sonstige	39.57.39↔	Plastische Rekonstruktion von thorakalen Gefässen mit synthetischem Patch Graft, sonstige
39.10↔	Intra-abdominaler venöser Shunt, n.n.bez.		
39.11.00↔	Anlage und Revision portosystemischer Shunt, TIPSS, n.n.bez.		
39.11.11↔	Anlage portosystemischer Shunt, Einsatz von perkutaner (Ballon-)Angioplastie		
39.11.12↔	Anlage portosystemischer Shunt, Perkutane Thrombolyse und Thrombektomie		
39.11.13↔	Anlage portosystemischer Shunt, Einsatz von Stent		
39.11.21↔	Revision portosystemischer Shunt, perkutaner Verschluss		
39.11.22↔	Revision portosystemischer Shunt, Einsatz von Stenteinlage		
39.11.23↔	Revision portosystemischer Shunt, Einsatz von perkutaner Thrombektomie und Thrombolyse		
39.11.24↔	Revision portosystemischer Shunt, Durchführung von perkutaner Verkleinerung eines bestehenden portosystemischen Shunts		

39.57.40↔	Plastische Rekonstruktion abdominaler Arterien mit synthetischem Patch Graft, n.n.bez.	50.27.14↔	Lokale Destruktion von Läsion oder Gewebe der Leber, durch Laser, offen chirurgisch
39.57.41↔	Plastische Rekonstruktion der abdominalen Aorta mit synthetischem Patch Graft	50.27.15↔	Lokale Destruktion von Läsion oder Gewebe der Leber, durch irreversible Elektroporation, offen chirurgisch
39.57.42↔	Plastische Rekonstruktion des Truncus coeliacus mit synthetischem Patch Graft	50.27.19↔	Lokale Destruktion von Läsion oder Gewebe der Leber, offen chirurgisch, sonstige
39.59.10↔	Transposition von Arterien, n.n.bez.	50.27.21↔	Lokale Destruktion von Läsion oder Gewebe der Leber, durch Alkoholinjektion, laparoskopisch
39.59.11↔	Transposition der extrakraniellen A. vertebralis	50.27.22↔	Lokale Destruktion von Läsion oder Gewebe der Leber, durch Thermotherapie, laparoskopisch
39.59.12↔	Transposition von sonstigen extrakraniellen Arterien an Kopf und Hals	50.27.23↔	Lokale Destruktion von Läsion oder Gewebe der Leber, durch Kryotherapie, laparoskopisch
39.59.13↔	Transposition von Arterien der oberen Extremität	50.27.24↔	Lokale Destruktion von Läsion oder Gewebe der Leber, durch Laser, laparoskopisch
39.59.14↔	Transposition von thorakalen Arterien	50.27.25↔	Lokale Destruktion von Läsion oder Gewebe der Leber, durch irreversible Elektroporation, laparoskopisch
39.59.15↔	Transposition der A. gastrica, A. hepatica und A. lienalis	50.27.29↔	Lokale Destruktion von Läsion oder Gewebe der Leber, laparoskopisch, sonstige
39.59.16↔	Transposition der A. renalis	50.2a.11↔	Leberzystenresektion, offen chirurgisch
39.59.17↔	Transposition der A. mesenterica	50.2a.12↔	Leberzystenresektion, laparoskopisch
39.59.18↔	Transposition sonstiger viszeraler Arterien	50.2a.21↔	Bisegmentektomie, offen chirurgisch
39.59.19↔	Transposition der A. iliaca	50.2a.22↔	Bisegmentektomie, laparoskopisch
39.59.20↔	Transposition von sonstigen abdominalen Arterien	50.2a.23↔	Hemihepatektomie links, offen chirurgisch
39.59.21↔	Transposition von Arterien der unteren Extremität	50.2a.24↔	Hemihepatektomie links, laparoskopisch
39.59.29↔	Transposition von Arterien, sonstige	50.2a.25↔	Erweiterte Hemihepatektomie links, offen chirurgisch
39.59.51↔	Sonstige plastische Rekonstruktion der thorakalen Aorta	50.2a.26↔	Erweiterte Hemihepatektomie links, laparoskopisch
39.59.52↔	Sonstige plastische Rekonstruktion der A. pulmonalis	50.2a.27↔	Hemihepatektomie rechts, offen chirurgisch
39.59.53↔	Sonstige plastische Rekonstruktion von thorakalen Arterien, sonstige	50.2a.28↔	Hemihepatektomie rechts, laparoskopisch
39.59.54↔	Sonstige plastische Rekonstruktion der V. pulmonalis	50.2a.2a↔	Erweiterte Hemihepatektomie rechts, offen chirurgisch
39.59.55↔	Sonstige plastische Rekonstruktion der V. cava superior	50.2a.2b↔	Erweiterte Hemihepatektomie rechts, laparoskopisch
39.59.61↔	Sonstige plastische Rekonstruktion der abdominalen Aorta	50.2a.2c↔	Sonstige Resektion mehrerer zusammenhängender Segmente, offen chirurgisch
39.59.62↔	Sonstige plastische Rekonstruktion des Truncus coeliacus	50.2a.2d↔	Sonstige Resektion mehrerer zusammenhängender Segmente, laparoskopisch
39.59.71↔	Sonstige plastische Rekonstruktion der V. cava inferior	50.2b.11↔	Transsektion der Leber und Ligatur von Portalvenenästen, ALPPS, Schritt 1, offen chirurgisch
39.66↔	Perkutaner kardiopulmonaler Bypass	50.2b.12↔	Transsektion der Leber und Ligatur von Portalvenenästen, ALPPS, Schritt 1, laparoskopisch
39.99.21↔	Operationen bei kongenitaler Anomalie des Aortenisthmus (Stenose) oder bei unterbrochenem Aortenbogen	50.2c.11↔	Bisegmentektomie zur Lebend-Organ spende, offen chirurgisch
40.51.10↔	Radikale Exzision von axillären Lymphknoten als selbstständiger Eingriff	50.2c.12↔	Bisegmentektomie zur Lebend-Organ spende, laparoskopisch
40.52.10↔	Radikale Exzision von retroperitonealen (paraaortal, parakaval) und pelvinen Lymphknoten als selbstständiger Eingriff	50.2c.13↔	Hemihepatektomie links zur Lebend-Organ spende, offen chirurgisch
40.53.10↔	Radikale Exzision von iliakalen Lymphknoten als selbstständiger Eingriff	50.2c.14↔	Hemihepatektomie links zur Lebend-Organ spende, laparoskopisch
40.54.10↔	Radikale Exzision von inguinalen Lymphknoten als selbstständiger Eingriff	50.2c.15↔	Hemihepatektomie rechts zur Lebend-Organ spende, offen chirurgisch
40.59.10↔	Radikale Exzision anderer Lymphknoten als selbstständiger Eingriff, n.n.bez.	50.2c.16↔	Hemihepatektomie rechts zur Lebend-Organ spende, laparoskopisch
40.59.11↔	Radikale Exzision mediastinaler Lymphknoten als selbstständiger Eingriff	50.62↔	Verschluss einer Leberverletzung und Rekonstruktion, durch Naht
40.59.12↔	Radikale Exzision peribronchialer Lymphknoten als selbstständiger Eingriff	50.63↔	Verschluss einer Leberverletzung und Rekonstruktion, durch Tamponade
40.59.19↔	Radikale Exzision anderer Lymphknoten als selbstständiger Eingriff, sonstige	51.31↔	Anastomose zwischen Gallenblase und hepatischen Gängen
40.62↔	Fistulierung des Ductus thoracicus	51.32↔	Anastomose zwischen Gallenblase und Darm
40.63↔	Verschluss einer Fistel des Ductus thoracicus	51.33↔	Anastomose zwischen Gallenblase und Pankreas
40.64↔	Ligatur des Ductus thoracicus	51.34↔	Anastomose zwischen Gallenblase und Magen
40.69↔	Sonstige Operationen am Ductus thoracicus	51.35↔	Sonstige Anastomose der Gallenblase
50.0↔	Hepatotomie	51.36↔	Choledochoenterostomie
50.21.11↔	Fenestration einer oder mehrerer Leberzyste(n), offen chirurgisch	51.37↔	Anastomose zwischen Ductus hepaticus und Gastrointestinaltrakt
50.21.12↔	Fenestration einer oder mehrerer Leberzyste(n), laparoskopisch	51.39↔	Sonstige Gallenganganastomose
50.23.11↔	Lokale Leberexzision von 1-2 Herden, je bis zu 4 cm im Durchmesser, offen chirurgisch	51.43↔	Einsetzen eines choledochohepatischen Katheters zur Dekompression
50.23.12↔	Lokale Leberexzision von 1-2 Herden, mindestens 1 Herd über 4 cm im Durchmesser, offen chirurgisch	51.69↔	Exzision eines anderen Gallengangs
50.23.13↔	Lokale Leberexzision von 3 und mehr Herden, offen chirurgisch	51.71↔	Einfache Naht am Ductus choledochus
50.25.11↔	Lokale Leberexzision von 1-2 Herden, je bis zu 4 cm im Durchmesser, laparoskopisch	51.72↔	Choledochoplastik
50.25.12↔	Lokale Leberexzision von 1-2 Herden, mindestens 1 Herd über 4 cm im Durchmesser, laparoskopisch	51.79↔	Plastische Rekonstruktion des Ductus cysticus und der Ducti hepatici
50.25.13↔	Lokale Leberexzision von 3 und mehr Herden, laparoskopisch	51.94↔	Revision einer Gallenwegsanastomose
50.27.11↔	Lokale Destruktion von Läsion oder Gewebe der Leber, durch Alkoholinjektion, offen chirurgisch	51.95.20↔	Entfernen einer Endoprothese aus dem Gallengang, offen chirurgisch
50.27.12↔	Lokale Destruktion von Läsion oder Gewebe der Leber, durch hochfrequenzinduzierte Thermotherapie, offen chirurgisch		
50.27.13↔	Lokale Destruktion von Läsion oder Gewebe der Leber, durch Kryotherapie, offen chirurgisch		

51.95.21↔	Entfernen einer Endoprothese aus dem Gallengang, laparoskopisch	51.9a.a3↔	Offen chirurgische Einlage oder Wechsel von selbstexpandierenden, beschichteten Stents in den Gallengang, 3 Stents
51.9a.41↔	Laparoskopische Einlage oder Wechsel von nicht selbstexpandierendem Stent in den Gallengang, 1 Stent	51.9a.a4↔	Offen chirurgische Einlage oder Wechsel von selbstexpandierenden, beschichteten Stents in den Gallengang, 4 Stents
51.9a.42↔	Laparoskopische Einlage oder Wechsel von nicht selbstexpandierenden Stents in den Gallengang, 2 und mehr Stents	51.9a.a5↔	Offen chirurgische Einlage oder Wechsel von selbstexpandierenden, beschichteten Stents in den Gallengang, 5 Stents
51.9a.51↔	Laparoskopische Einlage oder Wechsel von selbstexpandierendem, nicht beschichtetem Stent in den Gallengang, 1 Stent	51.9a.a6↔	Offen chirurgische Einlage oder Wechsel von selbstexpandierenden, beschichteten Stents in den Gallengang, 6 und mehr Stents
51.9a.52↔	Laparoskopische Einlage oder Wechsel von selbstexpandierenden, nicht beschichteten Stents in den Gallengang, 2 Stents	52.01.12↔	Transgastrale Drainage einer Pankreaszyste, offen chirurgisch
51.9a.53↔	Laparoskopische Einlage oder Wechsel von selbstexpandierenden, nicht beschichteten Stents in den Gallengang, 3 Stents	52.01.13↔	Transgastrale Drainage einer Pankreaszyste, laparoskopisch
51.9a.54↔	Laparoskopische Einlage oder Wechsel von selbstexpandierenden, nicht beschichteten Stents in den Gallengang, 4 Stents	52.01.22↔	Transduodenale Drainage einer Pankreaszyste, offen chirurgisch
51.9a.55↔	Laparoskopische Einlage oder Wechsel von selbstexpandierenden, nicht beschichteten Stents in den Gallengang, 5 Stents	52.01.23↔	Transduodenale Drainage einer Pankreaszyste, laparoskopisch
51.9a.56↔	Laparoskopische Einlage oder Wechsel von selbstexpandierenden, nicht beschichteten Stents in den Gallengang, 6 und mehr Stents	52.09.00↔	Sonstige Pankreatotomie, n.n.bez.
51.9a.61↔	Laparoskopische Einlage oder Wechsel von selbstexpandierendem, beschichtetem Stent in den Gallengang, 1 Stent	52.09.10↔	Sonstige Pankreatotomie, Inzision des Pankreas
51.9a.62↔	Laparoskopische Einlage oder Wechsel von selbstexpandierenden, beschichteten Stents in den Gallengang, 2 Stents	52.09.11↔	Sonstige Pankreatotomie, Inzision des Ductus pancreaticus
51.9a.63↔	Laparoskopische Einlage oder Wechsel von selbstexpandierenden, beschichteten Stents in den Gallengang, 3 Stents	52.09.99↔	Sonstige Pankreatotomie, sonstige
51.9a.64↔	Laparoskopische Einlage oder Wechsel von selbstexpandierenden, beschichteten Stents in den Gallengang, 4 Stents	52.22.00↔	Sonstige Exzision oder Destruktion von Läsion oder Gewebe an Pankreas und an Ductus pancreaticus, n.n.bez.
51.9a.65↔	Laparoskopische Einlage oder Wechsel von selbstexpandierenden, beschichteten Stents in den Gallengang, 5 Stents	52.22.99↔	Sonstige Exzision oder Destruktion von Läsion oder Gewebe an Pankreas und an Ductus pancreaticus, sonstige
51.9a.66↔	Laparoskopische Einlage oder Wechsel von selbstexpandierenden, beschichteten Stents in den Gallengang, 6 und mehr Stents	52.3↔	Marsupialisation einer Pankreaszyste
51.9a.71↔	Offen chirurgische Einlage oder Wechsel von nicht selbstexpandierendem Stent in den Gallengang, 1 Stent	52.4↔	Interne Drainage einer Pankreaszyste
51.9a.72↔	Offen chirurgische Einlage oder Wechsel von nicht selbstexpandierenden Stents in den Gallengang, 2 und mehr Stents	52.50↔	Partielle Pankreatektomie, n.n.bez.
51.9a.81↔	Offen chirurgische Einlage oder Wechsel von selbstexpandierendem, nicht beschichtetem Stent in den Gallengang, 1 Stent	52.51.10↔	Proximale Pankreatektomie, pyloruserhaltend
51.9a.82↔	Offen chirurgische Einlage oder Wechsel von selbstexpandierenden, nicht beschichteten Stents in den Gallengang, 2 Stents	52.51.20↔	Proximale Pankreatektomie, duodenumerhaltend
51.9a.83↔	Offen chirurgische Einlage oder Wechsel von selbstexpandierenden, nicht beschichteten Stents in den Gallengang, 3 Stents	52.51.31↔	Pankreatikoduodenale Resektion mit Teilresektion des Magens
51.9a.84↔	Offen chirurgische Einlage oder Wechsel von selbstexpandierenden, nicht beschichteten Stents in den Gallengang, 4 Stents	52.52.11↔	Distale Pankreatektomie, offen chirurgisch
51.9a.85↔	Offen chirurgische Einlage oder Wechsel von selbstexpandierenden, nicht beschichteten Stents in den Gallengang, 5 Stents	52.52.12↔	Distale Pankreatektomie, laparoskopisch
51.9a.86↔	Offen chirurgische Einlage oder Wechsel von selbstexpandierenden, nicht beschichteten Stents in den Gallengang, 6 und mehr Stents	52.54↔	Segmentresektion am Pankreaskörper
51.9a.a1↔	Offen chirurgische Einlage oder Wechsel von selbstexpandierendem, beschichtetem Stent in den Gallengang, 1 Stent	52.59↔	Sonstige partielle Pankreatektomie
51.9a.a2↔	Offen chirurgische Einlage oder Wechsel von selbstexpandierenden, beschichteten Stents in den Gallengang, 2 Stents	52.60↔	Totale Pankreatektomie, n.n.bez.
		52.61↔	Totale Pankreatektomie mit partieller Gastrektomie
		52.62↔	Totale Pankreatektomie, pyloruserhaltend
		52.63↔	Totale Pankreatektomie, duodenumerhaltend
		52.69↔	Totale Pankreatektomie, sonstige
		52.92↔	Sondierung des Ductus pancreaticus
		52.95.00↔	Sonstige Operation am Pankreas, n.n.bez.
		52.95.10↔	Extraktion von Stein(en) aus dem Ductus pancreaticus, offen chirurgisch
		52.95.11↔	Extraktion von Stein(en) aus dem Ductus pancreaticus, laparoskopisch
		52.95.20↔	Dilatation des Ductus pancreaticus, laparoskopisch
		52.95.30↔	Einlage einer Drainage in den Pankreasgang, offen chirurgisch
		52.95.31↔	Einlage einer Drainage in den Pankreasgang, laparoskopisch
		52.95.40↔	Einlage oder Wechsel eines nicht selbstexpandierenden Stents (Prothese) in den Pankreasgang, offen chirurgisch
		52.95.41↔	Einlage oder Wechsel eines nicht selbstexpandierenden Stents (Prothese) in den Pankreasgang, laparoskopisch
		52.95.50↔	Einlage oder Wechsel eines selbstexpandierenden Stents (Prothese) in den Pankreasgang, offen chirurgisch
		52.95.51↔	Einlage oder Wechsel eines selbstexpandierenden Stents (Prothese) in den Pankreasgang, laparoskopisch
		52.95.60↔	Plastische Rekonstruktion des Ductus pancreaticus, laparoskopisch
		52.95.70↔	Plastische Rekonstruktion des Pankreas
		52.95.90↔	Sonstige endoskopische Operation am Pankreas
		52.96↔	Anastomose des Pankreas
		52.99.00↔	Sonstige offene Operation am Pankreas, n.n.bez.
		52.99.10↔	Sonstige offene Operation am Pankreas, Dilatation des Ductus pancreaticus
		52.99.20↔	Sonstige offene Operation am Pankreas, Plastische Rekonstruktion des Ductus pancreaticus
		52.99.99↔	Sonstige offene Operation am Pankreas, sonstige
		53.70↔	Operation einer Zwerchfellhernie, abdominaler Zugang, n.n.bez.
		53.71.11↔	Operation einer Zwerchfellhernie, abdominaler Zugang, offen chirurgisch, ohne Implantation von Membranen und Netzen

53.71.21↔	Operation einer Zwerchfellhernie, abdominaler Zugang, offen chirurgisch, mit Implantation von Membranen und Netzen	76.44.99↔	Totale Ostektomie an anderen Gesichtsschädelknochen mit gleichzeitiger Rekonstruktion, sonstige
53.72.11↔	Operation einer Zwerchfellhernie, laparoskopisch, ohne Implantation von Membranen und Netzen	76.46.00↔	Sonstige Rekonstruktion an anderen Gesichtsschädelknochen, n.n.bez.
53.72.21↔	Operation einer Zwerchfellhernie, laparoskopisch, mit Implantation von Membranen und Netzen	76.46.10↔	Sonstige Rekonstruktion an anderen Gesichtsschädelknochen mit mikrovaskulär-anastomosiertem Transplantat
53.79↔	Operation einer Zwerchfellhernie, abdominaler Zugang, sonstige	76.46.99↔	Sonstige Rekonstruktion an anderen Gesichtsschädelknochen, sonstige
53.80↔	Operation einer Zwerchfellhernie, thorakaler und thorakoabdominaler Zugang, n.n.bez.	76.92.20↔	Einsetzen von CAD-Implantat an Gesichtsschädel ohne Beteiligung des Hirnschädels, bis zu 2 Regionen
53.81↔	Plikatur des Zwerchfells	76.92.21↔	Einsetzen von CAD-Implantat an Gesichtsschädel ohne Beteiligung des Hirnschädels, ab 3 Regionen
53.82↔	Operation einer parasternalen Hernie	76.92.30↔	Einsetzen eines CAD-Implantats an Maxilla, zur plastischen Rekonstruktion eines einfachen Defekts
53.83.11↔	Operation einer Zwerchfellhernie, thorakaler Zugang, offen chirurgisch, ohne Implantation von Membranen und Netzen	76.92.31↔	Einsetzen eines CAD-Implantats an Maxilla, zur plastischen Rekonstruktion eines grossen oder komplexen Defekts
53.83.21↔	Operation einer Zwerchfellhernie, thorakaler Zugang, offen chirurgisch, mit Implantation von Membranen und Netzen	77.91.00↔	Totale Resektion von Skapula, Klavikula, Rippen und Sternum, n.n.bez.
53.84.11↔	Operation einer Zwerchfellhernie, thorakoskopisch, ohne Implantation von Membranen und Netzen	77.91.10↔	Totale Resektion von Skapula und Klavikula
53.84.21↔	Operation einer Zwerchfellhernie, thorakoskopisch, mit Implantation von Membranen und Netzen	77.91.11↔	Totale Resektion einer Rippe
53.85.11↔	Operation einer Zwerchfellhernie, thorakoabdominaler Zugang, offen chirurgisch, ohne Implantation von Membranen und Netzen	77.91.12↔	Totale Resektion einer Halsrippe
53.85.21↔	Operation einer Zwerchfellhernie, thorakoabdominaler Zugang, offen chirurgisch, mit Implantation von Membranen und Netzen	77.91.13↔	Totale Resektion des Sternums
53.89↔	Operation einer Zwerchfellhernie, thorakaler Zugang, sonstige	77.91.99↔	Totale Resektion von Skapula, Klavikula, Rippen und Sternum, sonstige
54.94↔	Formung eines peritoneovaskulären Shunts	78.49.21↔	Wirbelkörperersatz durch Implantat (z.B. bei Kyphose), 1 Wirbelkörper
57.71.00↔	Radikale Zystektomie, n.n.bez.	78.49.22↔	Wirbelkörperersatz durch Implantat (z.B. bei Kyphose), 2 Wirbelkörper
57.71.10↔	Radikale Zystektomie, ohne Urethrektomie, beim Mann, offen chirurgisch	78.49.23↔	Wirbelkörperersatz durch Implantat (z.B. bei Kyphose), 3 Wirbelkörper
57.71.11↔	Radikale Zystektomie, ohne Urethrektomie, beim Mann, laparoskopisch	78.49.24↔	Wirbelkörperersatz durch Implantat (z.B. bei Kyphose), 4 Wirbelkörper
57.71.20↔	Radikale Zystektomie, mit Urethrektomie, beim Mann, offen chirurgisch	78.49.25↔	Wirbelkörperersatz durch Implantat (z.B. bei Kyphose), 5 oder mehr Wirbelkörper
57.71.21↔	Radikale Zystektomie, mit Urethrektomie, beim Mann, laparoskopisch	78.49.26↔	Wirbelkörperersatz durch sonstige Materialien (z.B. bei Kyphose), 1 Wirbelkörper
57.71.30↔	Radikale Zystektomie, ohne Urethrektomie, bei der Frau, offen chirurgisch	78.49.27↔	Wirbelkörperersatz durch sonstige Materialien (z.B. bei Kyphose), 2 Wirbelkörper
57.71.31↔	Radikale Zystektomie, ohne Urethrektomie, bei der Frau, laparoskopisch	78.49.28↔	Wirbelkörperersatz durch sonstige Materialien (z.B. bei Kyphose), 3 Wirbelkörper
57.71.40↔	Radikale Zystektomie, mit Urethrektomie, bei der Frau, offen chirurgisch	78.49.29↔	Wirbelkörperersatz (z.B. bei Kyphose), sonstige
57.71.41↔	Radikale Zystektomie, mit Urethrektomie, bei der Frau, laparoskopisch	78.49.2a↔	Wirbelkörperersatz durch sonstige Materialien (z.B. bei Kyphose), 4 oder mehr Wirbelkörper
57.71.50↔	Radikale Zystektomie, Becken-Eviszeration (Exenteration) beim Mann, offen chirurgisch	78.49.31↔	Komplexe Rekonstruktion der Wirbelsäule (z.B. bei Kyphose) durch vorderen Abstützspan
57.71.51↔	Radikale Zystektomie, Becken-Eviszeration (Exenteration) beim Mann, laparoskopisch	78.49.32↔	Komplexe Rekonstruktion der Wirbelsäule (z.B. bei Kyphose) durch Kyphektomie (z.B. nach Lindseth-Selzer)
57.71.99↔	Radikale Zystektomie, sonstige	78.49.33↔	Komplexe Rekonstruktion der Wirbelsäule (z.B. bei Kyphose) durch dorsale Korrektur ohne ventrales Release
57.87.00↔	Rekonstruktion an der Harnblase, n.n.bez.	78.49.34↔	Komplexe Rekonstruktion der Wirbelsäule (z.B. bei Kyphose) durch dorsale Korrektur mit ventralem Release
57.87.10↔	Rekonstruktion an der Harnblase, mit Ileum, Kolon oder Magen, offen chirurgisch	78.49.35↔	Komplexe Rekonstruktion der Wirbelsäule (z.B. bei Kyphose) durch dorsoventrale Korrektur
57.87.11↔	Rekonstruktion an der Harnblase, mit Ileum, Kolon oder Magen, laparoskopisch	78.49.36↔	Kolumnotomie und polysegmentale dorsale Lordosierungsspondylodese (DLS) nach Zielke (z.B. bei Kyphose)
57.87.20↔	Umwandlung einer anderen supravessikalen Harnableitung in eine Ersatzharnblase, offen chirurgisch	78.49.37↔	Kolumnotomie und transpedikuläre Subtraktionsosteotomie (z.B. nach Thomasen oder Hsu-Yau-Leong) (z.B. bei Kyphose)
57.87.21↔	Umwandlung einer anderen supravessikalen Harnableitung in eine Ersatzharnblase, laparoskopisch	78.49.38↔	Kolumnotomie und monosegmentale zervikothorakale Lordosierungsspondylodese (z.B. nach Mason, Urist oder Simmons) (z.B. bei Kyphose)
57.87.30↔	Reduktionsplastik der Harnblase, offen chirurgisch	78.49.40↔	Komplexe Rekonstruktion der Wirbelsäule (z.B. bei Skoliose) durch wachstumslenkende Epiphyseodese mittels Klammern aus einer Form-Gedächtnis-Legierung [Shape Memory Alloy (SMA)-Staples], 1 Klammer
57.87.31↔	Reduktionsplastik der Harnblase, laparoskopisch	78.49.41↔	Komplexe Rekonstruktion der Wirbelsäule (z.B. bei Skoliose) durch wachstumslenkende Epiphyseodese mittels Klammern aus einer Form-Gedächtnis-Legierung [Shape Memory Alloy (SMA)-Staples], 2 Klammern
57.87.40↔	Augmentation der Harnblase, offen chirurgisch	78.49.42↔	Komplexe Rekonstruktion der Wirbelsäule (z.B. bei Skoliose) durch wachstumslenkende Epiphyseodese mittels Klammern aus einer Form-Gedächtnis-Legierung [Shape Memory Alloy (SMA)-Staples], 3 Klammern
57.87.41↔	Augmentation der Harnblase, laparoskopisch		
57.87.99↔	Rekonstruktion an der Harnblase, sonstige		
68.8↔	Becken-Eviszeration		
71.5↔	Radikale Vulvektomie		
76.44.00↔	Totale Ostektomie an anderen Gesichtsschädelknochen mit gleichzeitiger Rekonstruktion, n.n.bez.		
76.44.10↔	Totale Ostektomie an anderen Gesichtsschädelknochen, Rekonstruktion mit mikrovaskulär-anastomosiertem Transplantat		
76.44.11↔	Totale Ostektomie an anderen Gesichtsschädelknochen, Rekonstruktion mit nicht vaskularisiertem Transplantat		
76.44.19↔	Totale Ostektomie an anderen Gesichtsschädelknochen mit sonstiger Rekonstruktion		



78.49.43↔	Komplexe Rekonstruktion der Wirbelsäule (z.B. bei Skoliose) durch wachstumslenkende Epiphyseodese mittels Klammern aus einer Form-Gedächtnis-Legierung [Shape Memory Alloy (SMA)-Staples], 4 Klammern	78.49.61↔	Dorsal und ventral kombiniert instrumentierte Korrekturspondylodese (z.B. bei Skoliose), nicht primärstabil, 3 bis 6 Segmente
78.49.44↔	Komplexe Rekonstruktion der Wirbelsäule (z.B. bei Skoliose) durch wachstumslenkende Epiphyseodese mittels Klammern aus einer Form-Gedächtnis-Legierung [Shape Memory Alloy (SMA)-Staples], 5 Klammern	78.49.62↔	Dorsal und ventral kombiniert instrumentierte Korrekturspondylodese (z.B. bei Skoliose), nicht primärstabil, 7 bis 10 Segmente
78.49.45↔	Komplexe Rekonstruktion der Wirbelsäule (z.B. bei Skoliose) durch wachstumslenkende Epiphyseodese mittels Klammern aus einer Form-Gedächtnis-Legierung [Shape Memory Alloy (SMA)-Staples], 6 Klammern	78.49.63↔	Dorsal und ventral kombiniert instrumentierte Korrekturspondylodese (z.B. bei Skoliose), nicht primärstabil, 11 oder mehr Segmente
78.49.46↔	Komplexe Rekonstruktion der Wirbelsäule (z.B. bei Skoliose) durch wachstumslenkende Epiphyseodese mittels Klammern aus einer Form-Gedächtnis-Legierung [Shape Memory Alloy (SMA)-Staples], 7 Klammern	78.49.64↔	Dorsal und ventral kombiniert instrumentierte Korrekturspondylodese (z.B. bei Skoliose), primärstabil, 3 bis 6 Segmente
78.49.47↔	Komplexe Rekonstruktion der Wirbelsäule (z.B. bei Skoliose) durch wachstumslenkende Epiphyseodese mittels Klammern aus einer Form-Gedächtnis-Legierung [Shape Memory Alloy (SMA)-Staples], 8 Klammern	78.49.65↔	Dorsal und ventral kombiniert instrumentierte Korrekturspondylodese (z.B. bei Skoliose), primärstabil, 7 bis 10 Segmente
78.49.48↔	Komplexe Rekonstruktion der Wirbelsäule (z.B. bei Skoliose) durch wachstumslenkende Epiphyseodese mittels Klammern aus einer Form-Gedächtnis-Legierung [Shape Memory Alloy (SMA)-Staples], 9 Klammern	78.49.66↔	Dorsal und ventral kombiniert instrumentierte Korrekturspondylodese (z.B. bei Skoliose), primärstabil, 11 oder mehr Segmente
78.49.4a↔	Komplexe Rekonstruktion der Wirbelsäule (z.B. bei Skoliose) durch wachstumslenkende Epiphyseodese mittels Klammern aus einer Form-Gedächtnis-Legierung [Shape Memory Alloy (SMA)-Staples], 10 Klammern	78.49.69↔	Dorsal und ventral kombiniert instrumentierte Korrekturspondylodese (z.B. bei Skoliose), sonstige
78.49.4b↔	Komplexe Rekonstruktion der Wirbelsäule (z.B. bei Skoliose) durch wachstumslenkende Epiphyseodese mittels Klammern aus einer Form-Gedächtnis-Legierung [Shape Memory Alloy (SMA)-Staples], 11 Klammern	78.49.71↔	Komplexe Rekonstruktion der Wirbelsäule (z.B. bei Skoliose) durch subkutane Harrington-Instrumentation
78.49.4c↔	Komplexe Rekonstruktion der Wirbelsäule (z.B. bei Skoliose) durch wachstumslenkende Epiphyseodese mittels Klammern aus einer Form-Gedächtnis-Legierung [Shape Memory Alloy (SMA)-Staples], 12 Klammern	78.49.72↔	Komplexe Rekonstruktion der Wirbelsäule (z.B. Skoliose) mittels Implantation von growing rods
78.49.4d↔	Komplexe Rekonstruktion der Wirbelsäule (z.B. bei Skoliose) durch wachstumslenkende Epiphyseodese mittels Klammern aus einer Form-Gedächtnis-Legierung [Shape Memory Alloy (SMA)-Staples], 13 und mehr Klammern	78.49.79↔	Komplexe Rekonstruktion der Wirbelsäule, sonstige
78.49.4e↔	Komplexe Rekonstruktion der Wirbelsäule (z.B. bei Skoliose) durch dorso-ventrale Epiphyseodese	78.50.31↔	Osteosynthese durch Schrauben an der Wirbelsäule
78.49.4f↔	Komplexe Rekonstruktion der Wirbelsäule (z.B. bei Skoliose) durch unilaterale Epiphyseodese mit dorsaler Wirbelfusion	78.50.32↔	Osteosynthese durch Drahtcerclage an der Wirbelsäule
78.49.4g↔	Komplexe Rekonstruktion der Wirbelsäule (z.B. bei Skoliose) durch bilaterale Epiphyseodese mit dorsaler Wirbelfusion	78.50.33↔	Osteosynthese durch Klammersystem an der Wirbelsäule
78.49.50↔	Dorsal oder ventral instrumentierte Korrekturspondylodese (z.B. bei Skoliose), n.n.bez.	78.50.34↔	Osteosynthese durch Hakenplatten an der Wirbelsäule
78.49.51↔	Dorsal instrumentierte Korrekturspondylodese (z.B. bei Skoliose), nicht primärstabil, 3 bis 6 Segmente	78.50.35↔	Osteosynthese durch Schrauben-Stabsystem an der Wirbelsäule
78.49.52↔	Dorsal instrumentierte Korrekturspondylodese (z.B. bei Skoliose), nicht primärstabil, 7 bis 10 Segmente	78.50.36↔	Osteosynthese durch ventrales Schrauben-Plattensystem an der Wirbelsäule
78.49.53↔	Dorsal instrumentierte Korrekturspondylodese (z.B. bei Skoliose), nicht primärstabil, 11 oder mehr Segmente	78.50.37↔	Osteosynthese durch dorsales Schrauben-Plattensystem an der Wirbelsäule
78.49.54↔	Dorsal instrumentierte Korrekturspondylodese (z.B. bei Skoliose), primärstabil, 3 bis 6 Segmente	78.50.39↔	Osteosyntheseverfahren an der Wirbelsäule, sonstige
78.49.55↔	Dorsal instrumentierte Korrekturspondylodese (z.B. bei Skoliose), primärstabil, 7 bis 10 Segmente	81.01↔	Spondylodese an Atlas-Axis
78.49.56↔	Dorsal instrumentierte Korrekturspondylodese (z.B. bei Skoliose), primärstabil, 11 oder mehr Segmente	81.02↔	Sonstige zervikale Spondylodese mit ventralem Zugang
78.49.57↔	Ventral instrumentierte Korrekturspondylodese (z.B. bei Skoliose), nicht primärstabil, 3 bis 6 Segmente	81.03↔	Sonstige zervikale Spondylodese mit dorsalem Zugang
78.49.58↔	Ventral instrumentierte Korrekturspondylodese (z.B. bei Skoliose), nicht primärstabil, 7 bis 10 Segmente	81.04↔	Thorakale und thorakolumbale Spondylodese, ventraler Zugang
78.49.59↔	Dorsal oder ventral instrumentierte Korrekturspondylodese (z.B. bei Skoliose), sonstige	81.05↔	Thorakale und thorakolumbale Spondylodese, dorsaler Zugang
78.49.5a↔	Ventral instrumentierte Korrekturspondylodese (z.B. bei Skoliose), nicht primärstabil, 11 oder mehr Segmente	81.06↔	Lumbale und lumbosakrale Spondylodese, ventraler Zugang
78.49.5b↔	Ventral instrumentierte Korrekturspondylodese (z.B. bei Skoliose), primärstabil, 3 bis 6 Segmente	81.07↔	Lumbale und lumbosakrale Spondylodese, intratransversaler Zugang
78.49.5c↔	Ventral instrumentierte Korrekturspondylodese (z.B. bei Skoliose), primärstabil, 7 bis 10 Segmente	81.08↔	Lumbale und lumbosakrale Spondylodese, dorsaler Zugang
78.49.5d↔	Ventral instrumentierte Korrekturspondylodese (z.B. bei Skoliose), primärstabil, 11 oder mehr Segmente	81.11↔	Arthrodes am Sprunggelenk
		81.12.00↔	Arthrodes Double, n.n.bez.
		81.12.10↔	Arthrodes oberes Sprunggelenk mit unterem Sprunggelenk
		81.12.11↔	Arthrodes oberes Sprunggelenk mit unterem Sprunggelenk und Chopartgelenk
		81.12.12↔	Arthrodes unteres Sprunggelenk, zwei Sprunggelenkskammern
		81.12.13↔	Arthrodes unteres Sprunggelenk, drei Sprunggelenkskammern
		81.12.99↔	Arthrodes Double, sonstige
		81.22↔	Knie-Arthrodes
		81.31↔	Reoperation einer Spondylodese an Atlas-Axis
		81.32↔	Reoperation einer sonstigen zervikalen Spondylodese mit ventralem Zugang
		81.33↔	Reoperation einer sonstigen zervikalen Spondylodese mit dorsalem Zugang
		81.34↔	Reoperation einer dorsalen und dorsolumbalen Spondylodese, ventraler Zugang
		81.35↔	Reoperation einer dorsalen und dorsolumbalen Spondylodese, dorsaler Zugang
		81.36↔	Reoperation einer lumbalen und lumbosakralen Spondylodese, ventraler Zugang
		81.37↔	Reoperation einer lumbalen und lumbosakralen Spondylodese, intratransversaler Zugang
		81.38↔	Reoperation einer lumbalen und lumbosakralen Spondylodese, dorsaler Zugang
		81.51.00↔	Implantation einer Totalendoprothese des Hüftgelenks, n.n.bez.
		81.51.11↔	Erstimplantation einer Totalendoprothese des Hüftgelenks

81.51.12↔	Erstimplantation einer Totalendoprothese des Hüftgelenks, Sonderprothese	81.54.39↔	Implantation einer Knieendoprothese bei einem Prothesenwechsel, sonstige
81.51.13↔	Erstimplantation einer Oberflächenersatzprothese	81.54.42↔	Implantation eines Patella-Rückflächenersatz bei einem Wechsel
81.51.19↔	Erstimplantation einer Totalendoprothese des Hüftgelenks, sonstige	81.54.43↔	Implantation des Inlays einer Knieprothese bei einem Wechsel
81.51.21↔	Implantation einer Totalendoprothese des Hüftgelenks bei einem Prothesenwechsel	81.54.44↔	Implantation der Tibia- oder Femurkomponenten, sowie des Inlays einer unikondylären, resp. bikondylären Schlittenprothese oder einer Standard-Totalendoprothese des Knies bei einem Wechsel
81.51.22↔	Implantation einer Totalendoprothese des Hüftgelenks, Sonderprothese bei einem Prothesenwechsel	81.54.45↔	Implantation der Tibia- oder Femurkomponenten, sowie des Inlays einer Sonder-Totalendoprothese oder einer achsengeführten Totalendoprothese des Knies, bei einem Wechsel
81.51.23↔	Implantation einer Oberflächenersatzprothese bei einem Prothesenwechsel	81.54.46↔	Implantation eines isolierten Ersatzes der femoralen Gleitfläche bei einem Wechsel
81.51.29↔	Implantation einer Totalendoprothese des Hüftgelenks bei einem Prothesenwechsel, sonstige	81.54.47↔	Implantation eines kondylären Femurschildes mit Patella-Rückflächenersatz bei einem Wechsel
81.52.00↔	Implantation einer Teilprothese des Hüftgelenks, Implantation von Teilkomponenten einer Hüftendoprothese, n.n.bez.	81.54.49↔	Implantation von Teilkomponenten einer Knieendoprothese bei einem Wechsel, sonstige
81.52.21↔	Erstimplantation einer Monokopfprothese	81.55↔	Revision ohne Ersatz einer Knieendoprothese
81.52.22↔	Erstimplantation einer Duokopfprothese	81.56↔	Totalprothese des oberen Sprunggelenks
81.52.29↔	Erstimplantation einer Teilprothese des Hüftgelenks, sonstige	81.59.00↔	Revision des Gelenkersatzes der unteren Extremitäten, n.n.bez.
81.52.31↔	Erstimplantation einer Stütz- resp. Pfannendachschale einer Hüftendoprothese	81.59.10↔	Revision des Gelenkersatzes der unteren Extremitäten, ohne Wechsel
81.52.39↔	Erstimplantation einer Teilkomponente einer Hüftendoprothese, sonstige	81.59.11↔	Revision und Wechsel einer Sprunggelenkendoprothese
81.52.41↔	Implantation einer Monokopfprothese bei einem Prothesenwechsel	81.59.12↔	Revision und Wechsel einer Fusswurzelendoprothese
81.52.42↔	Implantation einer Duokopfprothese bei einem Prothesenwechsel	81.59.13↔	Revision und Wechsel einer Vorfuss- oder Zehenendoprothese
81.52.49↔	Implantation einer Teilprothese des Hüftgelenks bei einem Prothesenwechsel, sonstige	81.59.99↔	Revision des Gelenkersatzes der unteren Extremitäten, sonstige
81.52.51↔	Implantation einer Stütz- resp. Pfannendachschale einer Hüftendoprothese bei einem Wechsel	81.62.00↔	Spondylodese oder Reoperation einer Spondylodese von 2-3 Wirbeln, n.n.bez.
81.52.52↔	Implantation des Inlays einer Hüftendoprothese bei einem Wechsel	81.62.10↔	Spondylodese von 2 Wirbeln, dorsal
81.52.53↔	Implantation des Kopfs einer Hüftendoprothese bei einem Wechsel	81.62.11↔	Spondylodese von 2 Wirbeln, dorsal und ventral kombiniert, interkorporell
81.52.54↔	Implantation von Kopf sowie Inlay einer Hüftendoprothese bei einem Wechsel	81.62.12↔	Spondylodese von 2 Wirbeln, ventral, interkorporell
81.52.55↔	Implantation von Kopf, Inlay sowie Pfanne einer Hüftendoprothese bei einem Wechsel	81.62.13↔	Spondylodese von 2 Wirbeln, dorsal, dynamisch
81.52.56↔	Implantation von Inlay sowie Pfanne einer Hüftendoprothese bei einem Wechsel	81.62.20↔	Spondylodese von 3 Wirbeln, dorsal
81.52.57↔	Implantation von Stütz- resp. Pfannendachschale sowie Pfanne einer Hüftendoprothese bei einem Wechsel	81.62.21↔	Spondylodese von 3 Wirbeln, dorsal und ventral kombiniert, interkorporell
81.52.58↔	Implantation von Stütz- resp. Pfannendachschale, Pfanne sowie Kopf einer Hüftendoprothese bei einem Wechsel	81.62.22↔	Spondylodese von 3 Wirbeln, ventral, interkorporell
81.52.59↔	Implantation von Teilkomponenten einer Hüftendoprothese bei einem Wechsel, sonstige	81.62.23↔	Spondylodese von 3 Wirbeln, dorsal, dynamisch
81.52.5a↔	Implantation von Schaft sowie Kopf einer Hüftendoprothese bei einem Wechsel	81.62.99↔	Spondylodese oder Reoperation einer Spondylodese von 2-3 Wirbeln, sonstige
81.52.5b↔	Implantation von Schaft, Kopf sowie Inlay einer Hüftendoprothese bei einem Wechsel	81.63.00↔	Spondylodese oder Reoperation einer Spondylodese von 4-8 Wirbeln, n.n.bez.
81.53↔	Revision ohne Ersatz einer Hüftendoprothese	81.63.10↔	Spondylodese von 4 - 6 Wirbeln, dorsal
81.54.21↔	Erstimplantation einer Standard-Totalendoprothese des Kniegelenks	81.63.11↔	Spondylodese von 4 - 6 Wirbeln, dorsal und ventral kombiniert, interkorporell
81.54.22↔	Erstimplantation einer Sonder-Totalendoprothese des Kniegelenks	81.63.12↔	Spondylodese von 4 - 6 Wirbeln, ventral, interkorporell
81.54.23↔	Erstimplantation einer achsengeführten Totalendoprothese des Kniegelenks	81.63.13↔	Spondylodese von 4 - 6 Wirbeln, dorsal, dynamisch
81.54.24↔	Erstimplantation einer unikondylären Schlittenprothese am Kniegelenk	81.63.20↔	Spondylodese von 7 - 8 Wirbeln, dorsal
81.54.25↔	Erstimplantation einer bikondylären Schlittenprothese am Kniegelenk	81.63.21↔	Spondylodese von 7 - 8 Wirbeln, dorsal und ventral kombiniert, interkorporell
81.54.26↔	Erstimplantation eines kondylären Femurschildes mit Patella-Rückflächenersatz	81.63.22↔	Spondylodese von 7 - 8 Wirbeln, ventral, interkorporell
81.54.31↔	Implantation einer Standard-Totalendoprothese des Kniegelenks bei einem Prothesenwechsel	81.63.23↔	Spondylodese von 7 - 8 Wirbeln, dorsal, dynamisch
81.54.32↔	Implantation einer Sonder-Totalendoprothese des Kniegelenks bei einem Prothesenwechsel	81.63.99↔	Spondylodese oder Reoperation einer Spondylodese von 4-8 Wirbeln, sonstige
81.54.33↔	Implantation einer achsengeführten Totalendoprothese des Kniegelenks bei einem Prothesenwechsel	81.64.00↔	Spondylodese oder Reoperation einer Spondylodese von 9 oder mehr Wirbeln, n.n.bez.
81.54.34↔	Implantation einer unikondylären Schlittenprothese bei einem Prothesenwechsel	81.64.10↔	Spondylodese von 9 oder mehr Wirbeln, dorsal
81.54.35↔	Implantation einer bikondylären Schlittenprothese bei einem Prothesenwechsel	81.64.11↔	Spondylodese von 9 oder mehr Wirbeln, dorsal und ventral kombiniert, interkorporell
		81.64.99↔	Spondylodese oder Reoperation einer Spondylodese von 9 oder mehr Wirbeln, sonstige
		81.65.10↔	Vertebroplastik, 1 Wirbelkörper
		81.65.11↔	Vertebroplastik, 2 Wirbelkörper
		81.65.12↔	Vertebroplastik, 3 Wirbelkörper
		81.65.13↔	Vertebroplastik, 4 und mehr Wirbelkörper
		81.65.99↔	Vertebroplastik, sonstige
		81.66.10↔	Kyphoplastik, 1 Wirbelkörper
		81.66.11↔	Kyphoplastik, 2 Wirbelkörper

81.66.12↔	Kyphoplastik, 3 Wirbelkörper	92.39.22↔	Andere Hochvoltstrahlentherapie, stereotaktische Bestrahlung, fraktioniert, zerebral, bildgestützte Einstellung
81.66.13↔	Kyphoplastik, 4 und mehr Wirbelkörper	92.39.29↔	Andere Hochvoltstrahlentherapie, stereotaktische Bestrahlung, fraktioniert, zerebral, sonstige
81.66.99↔	Kyphoplastik, sonstige	92.39.30↔	Andere Hochvoltstrahlentherapie, stereotaktische Bestrahlung, fraktioniert, extrazerebral, intensitätsmodulierte Radiotherapie
84.51.10↔	Einsetzen von interkorporellen Cages, 1 Segment	92.39.31↔	Andere Hochvoltstrahlentherapie, stereotaktische Bestrahlung, fraktioniert, extrazerebral, intensitätsmodulierte Bogenbestrahlung (IMAT)
84.51.11↔	Einsetzen von interkorporellen Cages, 2 Segmente	92.39.32↔	Andere Hochvoltstrahlentherapie, stereotaktische Bestrahlung, fraktioniert, extrazerebral, bildgestützte Einstellung
84.51.12↔	Einsetzen von interkorporellen Cages, 3 Segmente	92.39.39↔	Andere Hochvoltstrahlentherapie, stereotaktische Bestrahlung, fraktioniert, extrazerebral, sonstige
84.51.13↔	Einsetzen von interkorporellen Cages, 4 oder mehr Segmente		
84.51.99↔	Einsetzen von interkorporellen Implantaten, sonstige		
92.39.00↔	Sonstige stereotaktische Radiochirurgie, n.n.bez.		
92.39.01↔	Andere Hochvoltstrahlentherapie, stereotaktische Bestrahlung, fraktioniert, zerebral, n.n.bez.		
92.39.11↔	Andere Hochvoltstrahlentherapie, stereotaktische Bestrahlung, fraktioniert, extrazerebral, n.n.bez.		
92.39.20↔	Andere Hochvoltstrahlentherapie, stereotaktische Bestrahlung, fraktioniert, zerebral, intensitätsmodulierte Radiotherapie		
92.39.21↔	Andere Hochvoltstrahlentherapie, stereotaktische Bestrahlung, fraktioniert, zerebral, intensitätsmodulierte Bogenbestrahlung (IMAT)		

### Prozedur G33-4

42.40↔	Ösophagektomie, n.n.bez.	43.71.11↔	Partielle Gastrektomie (2/3-Resektion) mit Anastomose zum Jejunum
42.41.00↔	Partielle Ösophagektomie, n.n.bez.	43.71.21↔	Partielle Gastrektomie (4/5-Resektion) mit Anastomose zum Jejunum
42.41.10↔	Partielle Ösophagektomie ohne Wiederherstellung der Kontinuität	43.72.11↔	Partielle Gastrektomie (2/3-Resektion) mit Anastomose zum Ileum
42.41.20↔	Partielle Ösophagektomie mit Wiederherstellung der Kontinuität	43.72.21↔	Partielle Gastrektomie (4/5-Resektion) mit Anastomose zum Ileum
42.41.99↔	Partielle Ösophagektomie, sonstige	43.79↔	Partielle Gastrektomie mit Anastomose zum Jejunum und Ileum, sonstige
42.42.00↔	Totale Ösophagektomie, n.n.bez.	43.81↔	Partielle Gastrektomie mit Dünndarmtransposition
42.42.10↔	Totale Ösophagektomie, ohne Wiederherstellung der Kontinuität	43.89.00↔	Sonstige partielle Gastrektomie, n.n.bez.
42.42.20↔	Totale Ösophagektomie, mit Wiederherstellung der Kontinuität, transmediastinal	43.89.09↔	Sonstige partielle Gastrektomie, sonstige
42.42.21↔	Totale Ösophagektomie, mit Wiederherstellung der Kontinuität, thorakoabdominal	43.89.10↔	Segmentresektion des Magens
42.42.29↔	Totale Ösophagektomie, mit Wiederherstellung der Kontinuität, sonstiger Zugang	43.89.20↔	Biliopankreatische Diversion des Magens nach Scopinaro, offen chirurgisch
42.42.99↔	Totale Ösophagektomie, sonstige	43.89.21↔	Biliopankreatische Diversion des Magens nach Scopinaro, laparoskopisch
42.51.00↔	Intrathorakale Ösophagoösophagostomie, n.n.bez.	43.89.30↔	Biliopankreatische Diversion des Magens mit Duodenal-Switch [BPD-DS], offen chirurgisch
42.51.10↔	Intrathorakale Ösophagoösophagostomie, Rekonstruktion der Ösophaguspassage bei Atresie und Versorgung einer kongenitalen ösophagotrachealen Fistel	43.89.31↔	Biliopankreatische Diversion des Magens mit Duodenal-Switch [BPD-DS], laparoskopisch
42.51.99↔	Intrathorakale Ösophagoösophagostomie, sonstige	43.89.40↔	Sleeve resection, offen chirurgisch
42.52↔	Intrathorakale Ösophagogastrostomie	43.89.41↔	Sleeve resection, laparoskopisch
42.53↔	Intrathorakale Ösophagusanastomose mit Interposition von Dünndarm	43.89.42↔	Sleeve resection nach Magenband, offen chirurgisch
42.54↔	Sonstige intrathorakale Ösophagoenterostomie	43.89.43↔	Sleeve resection nach Magenband, laparoskopisch
42.55↔	Intrathorakale Ösophagusanastomose mit Interposition von Dickdarm	43.89.44↔	Re-sleeve resection, offen chirurgisch
42.56↔	Sonstige intrathorakale Ösophagokolostomie	43.89.45↔	Re-sleeve resection, laparoskopisch
42.58↔	Intrathorakale Ösophagusanastomose mit anderer Interposition	43.89.50↔	Duodenal-Switch nach Sleeve resection (Zweiteingriff), offen chirurgisch
42.59↔	Sonstige intrathorakale Ösophagusanastomose	43.89.51↔	Duodenal-Switch nach Sleeve resection (Zweiteingriff), laparoskopisch
42.61↔	Prästernale Ösophagoösophagostomie	43.89.61↔	Partielle Gastrektomie mit Gastrogastronomie
42.62↔	Prästernale Ösophagogastronomie	43.91↔	Totale Gastrektomie mit intestinaler Interposition
42.63↔	Prästernale Ösophagusanastomose mit Interposition von Dünndarm	43.92↔	Ösophagoduodenostomie oder Ösophagojejunostomie mit vollständiger Gastrektomie
42.64↔	Sonstige prästernale Ösophagoenterostomie	43.99.00↔	Sonstige totale Gastrektomie, n.n.bez.
42.65↔	Prästernale Ösophagusanastomose mit Interposition von Dickdarm	43.99.10↔	Restgastrektomie nach bariatrischem Voreingriff, offen chirurgisch
42.66↔	Sonstige prästernale Ösophagokolostomie	43.99.11↔	Restgastrektomie nach bariatrischem Voreingriff, laparoskopisch
42.68↔	Sonstige prästernale Ösophagusanastomose mit Interposition	43.99.99↔	Sonstige totale Gastrektomie, sonstige
42.69↔	Sonstige prästernale Ösophagusanastomose	44.31.00↔	Magenbypass, n.n.bez.
42.85↔	Plastische Rekonstruktion an einer Ösophagusstenose	44.31.09↔	Magenbypass, sonstige
42.87↔	Sonstiges Transplantat am Ösophagus	44.31.11↔	Proximaler Magenbypass, offen chirurgisch
43.5↔	Partielle Gastrektomie mit Anastomose zum Ösophagus	44.31.12↔	Proximaler Magenbypass, laparoskopisch
43.6x.00↔	Partielle Gastrektomie mit Anastomose zum Duodenum, n.n.bez.	44.31.13↔	Proximaler Magenbypass nach Sleeve resection, reversal Eingriff, offen chirurgisch
43.6x.10↔	Pylorusresektion mit Anastomose zum Duodenum	44.31.14↔	Proximaler Magenbypass nach Sleeve resection, reversal Eingriff, laparoskopisch
43.6x.20↔	Billroth I	44.31.15↔	Proximaler Magenbypass nach Gastric Banding, nach bariatrischem Voreingriff, offen chirurgisch
43.6x.99↔	Partielle Gastrektomie mit Anastomose zum Duodenum, sonstige		
43.70↔	Partielle Gastrektomie mit Anastomose zum Jejunum und Ileum, n.n.bez.		



- |           |   |           |   |
|-----------|---|-----------|---|
| 44.31.16↔ | Proximaler Magenbypass nach Gastric Banding, nach bariatrischem Voreingriff, laparoskopisch | 45.94↔    | Dickdarm-Dickdarm-Anastomose  |
| 44.31.21↔ | Distaler Magenbypass, offen chirurgisch   | 45.95.11↔ | Dünndarm-Anus-Anastomose mit Bildung eines Reservoirs   |
| 44.31.22↔ | Distaler Magenbypass, laparoskopisch  | 45.95.12↔ | Dünndarm-Anus-Anastomose ohne Bildung eines Reservoirs  |
| 44.31.31↔ | Omega-loop Gastric Bypass, offen chirurgisch  | 45.95.21↔ | Dickdarm-Anus-Anastomose  |
| 44.31.32↔ | Omega-loop Gastric Bypass, laparoskopisch   | 45.96↔    | Dickdarm-Rektum-Anastomose  |
| 44.31.41↔ | Roux-en-Y-Magenbypass, offen chirurgisch  | 45.97.11↔ | Neuanlage einer Fusspunktanastomose am Dünndarm, offen chirurgisch  |
| 44.31.42↔ | Roux-en-Y-Magenbypass, laparoskopisch   | 45.97.12↔ | Neuanlage einer Fusspunktanastomose am Dünndarm, laparoskopisch   |
| 44.38↔    | Laparoskopische Gastroenterostomie  | 45.98.13↔ | Revision einer Anastomose zum Anus  |
| 44.39↔    | Sonstige Gastroenterostomie   | 45.99↔    | Intestinale Anastomose, sonstige  |
| 45.50↔    | Isolation eines Darmsegments, n.n.bez.  | 48.1↔     | Proktostomie  |
| 45.51↔    | Isolation eines Dünndarmsegments  | 48.41↔    | Submuköse Rektumresektion nach Soave  |
| 45.52↔    | Isolation eines Dickdarmsegments  | 48.49↔    | Sonstige Rektumresektion mit Durchzugsverfahren   |
| 45.61↔    | Multiple Segmentresektion am Dünndarm   | 48.50↔    | Rektumresektion ohne Sphinktererhaltung, n.n.bez.   |
| 45.62↔    | Sonstige Teilresektion am Dünndarm  | 48.51↔    | Abdominoperineale Rektumresektion   |
| 45.63.00↔ | Totalexstirpation des Dünndarms, n.n.bez.   | 48.53↔    | Abdominosakrale, sakroperineale und perineale Rektumresektion   |
| 45.63.99↔ | Totalexstirpation des Dünndarms, sonstige   | 48.59↔    | Rektumresektion ohne Sphinktererhaltung, sonstige   |
| 45.70↔    | Teilresektion am Dickdarm, n.n.bez.   | 48.65↔    | Rektumresektion nach Duhamel  |
| 45.73.11↔ | Hemikolektomie rechts, offen chirurgisch  | 48.66.00↔ | Rektumresektion mit Sphinktererhaltung, n.n.bez.  |
| 45.73.12↔ | Hemikolektomie rechts, laparoskopisch   | 48.66.09↔ | Rektumresektion mit Sphinktererhaltung, sonstige  |
| 45.74.11↔ | Resektion des Colon transversum, offen chirurgisch  | 48.66.11↔ | Manschettenresektion und tubuläre Resektion des Rektums, mit Anastomose, offen chirurgisch                      |
| 45.74.12↔ | Resektion des Colon transversum, laparoskopisch   | 48.66.12↔ | Manschettenresektion und tubuläre Resektion des Rektums, mit Enterostoma und Blindverschluss, offen chirurgisch |
| 45.75.11↔ | Hemikolektomie links, offen chirurgisch   | 48.66.13↔ | Manschettenresektion und tubuläre Resektion des Rektums, mit Anastomose, laparoskopisch                         |
| 45.75.12↔ | Hemikolektomie links, laparoskopisch  | 48.66.14↔ | Manschettenresektion und tubuläre Resektion des Rektums, mit Enterostoma und Blindverschluss, laparoskopisch    |
| 45.75.21↔ | Hemikolektomie links mit Sigmoidektomie, offen chirurgisch                                  | 48.66.15↔ | Manschettenresektion und tubuläre Resektion des Rektums, peranal  |
| 45.75.22↔ | Hemikolektomie links mit Sigmoidektomie, laparoskopisch                                     | 48.66.21↔ | Anteriore Rektumresektion, mit Anastomose, offen chirurgisch  |
| 45.76.00↔ | Sigmoidektomie, n.n.bez.  | 48.66.22↔ | Anteriore Rektumresektion, mit Enterostoma und Blindverschluss, offen chirurgisch                               |
| 45.76.09↔ | Sigmoidektomie, sonstige  | 48.66.23↔ | Anteriore Rektumresektion, mit Anastomose, laparoskopisch   |
| 45.76.11↔ | Sigmoidektomie, offen chirurgisch   | 48.66.24↔ | Anteriore Rektumresektion, mit Enterostoma und Blindverschluss, laparoskopisch                                  |
| 45.76.21↔ | Sigmoidektomie, laparoskopisch  | 48.66.25↔ | Anteriore Rektumresektion, peranal  |
| 45.77.11↔ | Erweiterte Hemikolektomie rechts, offen chirurgisch   | 48.66.31↔ | Tiefe anteriore Rektumresektion, mit Anastomose, offen chirurgisch  |
| 45.77.12↔ | Erweiterte Hemikolektomie rechts, laparoskopisch  | 48.66.32↔ | Tiefe anteriore Rektumresektion, mit Enterostoma und Blindverschluss, offen chirurgisch                         |
| 45.77.21↔ | Erweiterte Hemikolektomie links, offen chirurgisch  | 48.66.33↔ | Tiefe anteriore Rektumresektion, mit Anastomose, laparoskopisch   |
| 45.77.22↔ | Erweiterte Hemikolektomie links, laparoskopisch   | 48.66.34↔ | Tiefe anteriore Rektumresektion, mit Enterostoma und Blindverschluss, laparoskopisch                            |
| 45.78.11↔ | Segmentresektion, offen chirurgisch   | 48.66.35↔ | Tiefe anteriore Rektumresektion, mit Anastomose, peranal  |
| 45.78.12↔ | Segmentresektion, laparoskopisch  | 48.69↔    | Sonstige Rektumresektion  |
| 45.78.21↔ | Multiple Segmentresektion, offen chirurgisch  | 48.74↔    | Rektorektostomie  |
| 45.78.22↔ | Multiple Segmentresektion, laparoskopisch   | 49.74↔    | M. gracilis-Transposition bei Analinkontinenz   |
| 45.79↔    | Sonstige Teilresektion am Dickdarm  |           |   |
| 45.80↔    | Totale Kolektomie, n.n.bez.   |           |   |
| 45.81.11↔ | Kolektomie, offen chirurgisch   |           |   |
| 45.81.12↔ | Kolektomie, laparoskopisch  |           |   |
| 45.82.11↔ | Proktokolektomie, offen chirurgisch   |           |   |
| 45.82.12↔ | Proktokolektomie, laparoskopisch  |           |   |
| 45.89↔    | Totale Kolektomie, sonstige   |           |   |
| 45.90↔    | Intestinale Anastomose, n.n.bez.  |           |   |
| 45.91↔    | Dünndarm-Dünndarm-Anastomose  |           |   |
| 45.92.11↔ | Dünndarm-Rektum-Anastomose mit Bildung eines Reservoirs (Pouch)                             |           |   |
| 45.92.12↔ | Dünndarm-Rektum-Anastomose ohne Bildung eines Reservoirs (Pouch)                            |           |   |
| 45.93↔    | Dünndarm-Dickdarm-Anastomose  |           |   |

**ADRG G35 Komplexe Vakuumbehandlung bei Krankheiten und Störungen der Verdauungsorgane oder komplexe Diagnose mit komplexem Eingriff**

Prozedur in Tabelle G35-2 und Prozedur in Tabelle G35-3 und Vierzeitige bestimmte OR-Prozeduren oder Diagnose in Tabelle G35-1 und Vierzeitige bestimmte OR-Prozeduren

**DRG G35Z Komplexe Vakuumbehandlung bei Krankheiten und Störungen der Verdauungsorgane oder komplexe Diagnose mit komplexem Eingriff**

**Diagnose G35-1**

- |       |  |        |   |
|-------|--|--------|---|
| K22.3 | Perforation Ösophagus                        | K28.1  | Ulcus pepticum jejuni, akut, m Perforation            |
| K25.1 | Ulcus ventriculi, akut, m Perforation        | K28.2  | Ulcus pepticum jejuni, akut, m Blutg u Perf           |
| K25.2 | Ulcus ventriculi, akut, m Blutg u Perf       | K31.6  | Fistel Magen u Duodenum                               |
| K26.1 | Ulcus duodeni, akut, m Perforation           | K56.0  | Paralytischer Ileus                                   |
| K26.2 | Ulcus duodeni, akut, m Blutung u Perforation | K57.00 | Divertikulose Dünndarm m Perfor u Abszess, oA Blutung |

K57.01	Divertikulose Dünndarm m Perfor, Abszess u Blutung	K65.8	Sonstige Peritonitis
K57.02	Divertikulitis Dünndarm m Perfor u Abszess, oh Ang Blutung	K72.0	Akutes u subakutes Leberversagen
K57.03	Divertikulitis Dünndarm m Perfor, Abszess u Blutung	K83.2	Perforation Gallengang
K57.20	Divertikulose Dickdarm m Perfor u Abszess, oh Ang Blutung	K85.01	Idiopathische akute Pankreatitis: M Organkompl
K57.21	Divertikulose Dickdarm m Perfor, Abszess u Blutung	K85.11	Biliäre akute Pankreatitis: M Organkompl
K57.22	Divertikulitis Dickdarm m Perfor u Abszess, oh Ang Blutung	K85.21	Alkoholinduzierte akute Pankreatitis: M Organkompl
K57.23	Divertikulitis Dickdarm m Perfor, Abszess u Blutung	K85.31	Medikamenten-induzierte akute Pankreatitis: M Organkompl
K57.40	Divertikulose Dünn- u Dickdarm m Perfor u Absz, oA Blut	K85.81	Sonst akute Pankreatitis: M Organkompl
K57.41	Divertikulose Dünn- u Dickdarm m Perfor, Absz u Blutung	K91.3	Postoperativer Darmverschluss
K57.42	Divertikulitis Dünn- u Dickdarm m Perfor u Absz, oA Blut	K91.80	Generalisierte Mukositis b Immunkompl
K57.43	Divertikulitis Dünn- u Dickdarm m Perfor, Abszess u Blutung	N82.0	Vesikovaginalfistel
K63.1	Perforation Darm (nichttraumatisch)	N82.2	Fistel zw Vagina u Dünndarm
K63.2	Darmfistel	N82.3	Fistel zw Vagina u Dickdarm
K65.0	Akute Peritonitis	N82.4	Sonst Fisteln zw weiblichem Genital- u Darmtrakt

**Prozedur G35-2**

93.57.12†↔ Kontinuierliche Sogbehandlung bei einer Vakuumversiegelung, 8 Tage und länger

**Prozedur G35-3**

86.88.i1↔	Operative Anlage oder Wechsel eines Systems zur Vakuumversiegelung in Regional- oder Allgemeinanästhesie, tiefreichend, an Knochen und Gelenken der Extremitäten	86.88.i4↔	Operative Anlage oder Wechsel eines Systems zur Vakuumversiegelung in Regional- oder Allgemeinanästhesie, endorektal
86.88.i2↔	Operative Anlage oder Wechsel eines Systems zur Vakuumversiegelung in Regional- oder Allgemeinanästhesie, tiefreichend, an Thorax, Mediastinum und Sternum	86.88.i5↔	Operative Anlage oder Wechsel eines Systems zur Vakuumversiegelung in Regional- oder Allgemeinanästhesie, an Haut und Subkutangewebe
86.88.i3↔	Operative Anlage oder Wechsel eines Systems zur Vakuumversiegelung in Regional- oder Allgemeinanästhesie, am offenen Abdomen	86.88.i6↔	Operative Anlage oder Wechsel eines Systems zur Vakuumversiegelung in Regional- oder Allgemeinanästhesie, an anderer Lokalisation

**ADRG G37****Multiviszeraleingriff bei Krankheiten und Störungen der Verdauungsorgane oder Intensivmedizinische Komplexbehandlung > 196 / 360 Aufwandspunkte**

Multiviszeraleingriff oder mindestens eine Prozedur in Tabelle G37-1

**DRG G37Z****Multiviszeraleingriff bei Krankheiten und Störungen der Verdauungsorgane oder Intensivmedizinische Komplexbehandlung > 196 / 360 Aufwandspunkte****Prozedur G37-1**

99.b7.14†↔	Intensivmedizinische Komplexbehandlung, 361 bis 552 Aufwandspunkte	99.b7.1j†↔	Intensivmedizinische Komplexbehandlung, 7361 bis 9200 Aufwandspunkte
99.b7.15†↔	Intensivmedizinische Komplexbehandlung, 553 bis 828 Aufwandspunkte	99.b7.1k†↔	Intensivmedizinische Komplexbehandlung, 9201 bis 11040 Aufwandspunkte
99.b7.16†↔	Intensivmedizinische Komplexbehandlung, 829 bis 1104 Aufwandspunkte	99.b7.1l†↔	Intensivmedizinische Komplexbehandlung, 11041 bis 13800 Aufwandspunkte
99.b7.17†↔	Intensivmedizinische Komplexbehandlung, 1105 bis 1380 Aufwandspunkte	99.b7.1m†↔	Intensivmedizinische Komplexbehandlung, 13801 bis 16560 Aufwandspunkte
99.b7.18†↔	Intensivmedizinische Komplexbehandlung, 1381 bis 1656 Aufwandspunkte	99.b7.1n†↔	Intensivmedizinische Komplexbehandlung, 16561 bis 19320 Aufwandspunkte
99.b7.1a†↔	Intensivmedizinische Komplexbehandlung, 1657 bis 1932 Aufwandspunkte	99.b7.1o†↔	Intensivmedizinische Komplexbehandlung, 19321 und mehr Aufwandspunkte
99.b7.1b†↔	Intensivmedizinische Komplexbehandlung, 1933 bis 2208 Aufwandspunkte	99.b7.21†↔	Intensivmedizinische Komplexbehandlung im Kindesalter (Basisprozedur), 197 bis 392 Aufwandspunkte
99.b7.1c†↔	Intensivmedizinische Komplexbehandlung, 2209 bis 2484 Aufwandspunkte	99.b7.22†↔	Intensivmedizinische Komplexbehandlung im Kindesalter (Basisprozedur), 393 bis 588 Aufwandspunkte
99.b7.1d†↔	Intensivmedizinische Komplexbehandlung, 2485 bis 2760 Aufwandspunkte	99.b7.23†↔	Intensivmedizinische Komplexbehandlung im Kindesalter (Basisprozedur), 589 bis 784 Aufwandspunkte
99.b7.1e†↔	Intensivmedizinische Komplexbehandlung, 2761 bis 3220 Aufwandspunkte	99.b7.24†↔	Intensivmedizinische Komplexbehandlung im Kindesalter (Basisprozedur), 785 bis 980 Aufwandspunkte
99.b7.1f†↔	Intensivmedizinische Komplexbehandlung, 3221 bis 3680 Aufwandspunkte	99.b7.25†↔	Intensivmedizinische Komplexbehandlung im Kindesalter (Basisprozedur), 981 bis 1176 Aufwandspunkte
99.b7.1g†↔	Intensivmedizinische Komplexbehandlung, 3681 bis 4600 Aufwandspunkte	99.b7.26†↔	Intensivmedizinische Komplexbehandlung im Kindesalter (Basisprozedur), 1177 bis 1470 Aufwandspunkte
99.b7.1h†↔	Intensivmedizinische Komplexbehandlung, 4601 bis 5520 Aufwandspunkte	99.b7.27†↔	Intensivmedizinische Komplexbehandlung im Kindesalter (Basisprozedur), 1471 bis 1764 Aufwandspunkte
99.b7.1i†↔	Intensivmedizinische Komplexbehandlung, 5521 bis 7360 Aufwandspunkte	99.b7.28†↔	Intensivmedizinische Komplexbehandlung im Kindesalter (Basisprozedur), 1765 bis 2058 Aufwandspunkte

99.b7.2a†↔	Intensivmedizinische Komplexbehandlung im Kindesalter (Basisprozedur), 2059 bis 2352 Aufwandspunkte	99.b7.2i†↔	Intensivmedizinische Komplexbehandlung im Kindesalter (Basisprozedur), 5881 bis 6860 Aufwandspunkte
99.b7.2b†↔	Intensivmedizinische Komplexbehandlung im Kindesalter (Basisprozedur), 2353 bis 2646 Aufwandspunkte	99.b7.2j†↔	Intensivmedizinische Komplexbehandlung im Kindesalter (Basisprozedur), 6861 bis 7840 Aufwandspunkte
99.b7.2c†↔	Intensivmedizinische Komplexbehandlung im Kindesalter (Basisprozedur), 2647 bis 2940 Aufwandspunkte	99.b7.2k†↔	Intensivmedizinische Komplexbehandlung im Kindesalter (Basisprozedur), 7841 bis 9800 Aufwandspunkte
99.b7.2d†↔	Intensivmedizinische Komplexbehandlung im Kindesalter (Basisprozedur), 2941 bis 3430 Aufwandspunkte	99.b7.2l†↔	Intensivmedizinische Komplexbehandlung im Kindesalter (Basisprozedur), 9801 bis 11760 Aufwandspunkte
99.b7.2e†↔	Intensivmedizinische Komplexbehandlung im Kindesalter (Basisprozedur), 3431 bis 3920 Aufwandspunkte	99.b7.2m†↔	Intensivmedizinische Komplexbehandlung im Kindesalter (Basisprozedur), 11761 bis 13720 Aufwandspunkte
99.b7.2f†↔	Intensivmedizinische Komplexbehandlung im Kindesalter (Basisprozedur), 3921 bis 4410 Aufwandspunkte	99.b7.2n†↔	Intensivmedizinische Komplexbehandlung im Kindesalter (Basisprozedur), 13721 bis 16660 Aufwandspunkte
99.b7.2g†↔	Intensivmedizinische Komplexbehandlung im Kindesalter (Basisprozedur), 4411 bis 4900 Aufwandspunkte	99.b7.2o†↔	Intensivmedizinische Komplexbehandlung im Kindesalter (Basisprozedur), 16661 bis 19600 Aufwandspunkte
99.b7.2h†↔	Intensivmedizinische Komplexbehandlung im Kindesalter (Basisprozedur), 4901 bis 5880 Aufwandspunkte	99.b7.2p†↔	Intensivmedizinische Komplexbehandlung im Kindesalter (Basisprozedur), 19601 und mehr Aufwandspunkte

**ADRG G38****Komplizierende Prozeduren oder Intensivmedizinische Komplexbehandlung > 196 / 360 Punkte, mit bestimmtem operativen Eingriff bei Krankheiten und Störungen der Verdauungsorgane**

(Komplizierende Prozeduren oder mindestens eine Prozedur in Tabelle G38-1) und (Definition der DRG (G02A oder Definition der DRG (G02B oder Definition der DRG (G02C oder Definition der DRG (G33Z oder Definition der DRG (G16A oder Definition der DRG (G03A oder Definition der DRG (G16B oder Definition der DRG (G17Z oder Definition der DRG (G19A oder Definition der DRG (G10A oder Definition der DRG (G10B oder Definition der DRG (G03B oder Definition der DRG (G18A oder Definition der DRG (G04A oder Definition der DRG (G04B)

**DRG G38Z****Komplizierende Prozeduren oder Intensivmedizinische Komplexbehandlung > 196 / 360 Punkte, mit bestimmtem operativen Eingriff bei Krankheiten und Störungen der Verdauungsorgane****Prozedur G38-1**

99.b7.14†↔	Intensivmedizinische Komplexbehandlung, 361 bis 552 Aufwandspunkte	99.b7.1n†↔	Intensivmedizinische Komplexbehandlung, 16561 bis 19320 Aufwandspunkte
99.b7.15†↔	Intensivmedizinische Komplexbehandlung, 553 bis 828 Aufwandspunkte	99.b7.1o†↔	Intensivmedizinische Komplexbehandlung, 19321 und mehr Aufwandspunkte
99.b7.16†↔	Intensivmedizinische Komplexbehandlung, 829 bis 1104 Aufwandspunkte	99.b7.21†↔	Intensivmedizinische Komplexbehandlung im Kindesalter (Basisprozedur), 197 bis 392 Aufwandspunkte
99.b7.17†↔	Intensivmedizinische Komplexbehandlung, 1105 bis 1380 Aufwandspunkte	99.b7.22†↔	Intensivmedizinische Komplexbehandlung im Kindesalter (Basisprozedur), 393 bis 588 Aufwandspunkte
99.b7.18†↔	Intensivmedizinische Komplexbehandlung, 1381 bis 1656 Aufwandspunkte	99.b7.23†↔	Intensivmedizinische Komplexbehandlung im Kindesalter (Basisprozedur), 589 bis 784 Aufwandspunkte
99.b7.1a†↔	Intensivmedizinische Komplexbehandlung, 1657 bis 1932 Aufwandspunkte	99.b7.24†↔	Intensivmedizinische Komplexbehandlung im Kindesalter (Basisprozedur), 785 bis 980 Aufwandspunkte
99.b7.1b†↔	Intensivmedizinische Komplexbehandlung, 1933 bis 2208 Aufwandspunkte	99.b7.25†↔	Intensivmedizinische Komplexbehandlung im Kindesalter (Basisprozedur), 981 bis 1176 Aufwandspunkte
99.b7.1c†↔	Intensivmedizinische Komplexbehandlung, 2209 bis 2484 Aufwandspunkte	99.b7.26†↔	Intensivmedizinische Komplexbehandlung im Kindesalter (Basisprozedur), 1177 bis 1470 Aufwandspunkte
99.b7.1d†↔	Intensivmedizinische Komplexbehandlung, 2485 bis 2760 Aufwandspunkte	99.b7.27†↔	Intensivmedizinische Komplexbehandlung im Kindesalter (Basisprozedur), 1471 bis 1764 Aufwandspunkte
99.b7.1e†↔	Intensivmedizinische Komplexbehandlung, 2761 bis 3220 Aufwandspunkte	99.b7.28†↔	Intensivmedizinische Komplexbehandlung im Kindesalter (Basisprozedur), 1765 bis 2058 Aufwandspunkte
99.b7.1f†↔	Intensivmedizinische Komplexbehandlung, 3221 bis 3680 Aufwandspunkte	99.b7.2a†↔	Intensivmedizinische Komplexbehandlung im Kindesalter (Basisprozedur), 2059 bis 2352 Aufwandspunkte
99.b7.1g†↔	Intensivmedizinische Komplexbehandlung, 3681 bis 4600 Aufwandspunkte	99.b7.2b†↔	Intensivmedizinische Komplexbehandlung im Kindesalter (Basisprozedur), 2353 bis 2646 Aufwandspunkte
99.b7.1h†↔	Intensivmedizinische Komplexbehandlung, 4601 bis 5520 Aufwandspunkte	99.b7.2c†↔	Intensivmedizinische Komplexbehandlung im Kindesalter (Basisprozedur), 2647 bis 2940 Aufwandspunkte
99.b7.1i†↔	Intensivmedizinische Komplexbehandlung, 5521 bis 7360 Aufwandspunkte	99.b7.2d†↔	Intensivmedizinische Komplexbehandlung im Kindesalter (Basisprozedur), 2941 bis 3430 Aufwandspunkte
99.b7.1j†↔	Intensivmedizinische Komplexbehandlung, 7361 bis 9200 Aufwandspunkte	99.b7.2e†↔	Intensivmedizinische Komplexbehandlung im Kindesalter (Basisprozedur), 3431 bis 3920 Aufwandspunkte
99.b7.1k†↔	Intensivmedizinische Komplexbehandlung, 9201 bis 11040 Aufwandspunkte	99.b7.2f†↔	Intensivmedizinische Komplexbehandlung im Kindesalter (Basisprozedur), 3921 bis 4410 Aufwandspunkte
99.b7.1l†↔	Intensivmedizinische Komplexbehandlung, 11041 bis 13800 Aufwandspunkte	99.b7.2g†↔	Intensivmedizinische Komplexbehandlung im Kindesalter (Basisprozedur), 4411 bis 4900 Aufwandspunkte
99.b7.1m†↔	Intensivmedizinische Komplexbehandlung, 13801 bis 16560 Aufwandspunkte	99.b7.2h†↔	Intensivmedizinische Komplexbehandlung im Kindesalter (Basisprozedur), 4901 bis 5880 Aufwandspunkte

99.b7.2i†↔ Intensivmedizinische Komplexbehandlung im Kindesalter (Basisprozedur), 5881 bis 6860 Aufwandspunkte  
 99.b7.2j†↔ Intensivmedizinische Komplexbehandlung im Kindesalter (Basisprozedur), 6861 bis 7840 Aufwandspunkte  
 99.b7.2k†↔ Intensivmedizinische Komplexbehandlung im Kindesalter (Basisprozedur), 7841 bis 9800 Aufwandspunkte  
 99.b7.2l†↔ Intensivmedizinische Komplexbehandlung im Kindesalter (Basisprozedur), 9801 bis 11760 Aufwandspunkte

99.b7.2m†↔ Intensivmedizinische Komplexbehandlung im Kindesalter (Basisprozedur), 11761 bis 13720 Aufwandspunkte  
 99.b7.2n†↔ Intensivmedizinische Komplexbehandlung im Kindesalter (Basisprozedur), 13721 bis 16660 Aufwandspunkte  
 99.b7.2o†↔ Intensivmedizinische Komplexbehandlung im Kindesalter (Basisprozedur), 16661 bis 19600 Aufwandspunkte  
 99.b7.2p†↔ Intensivmedizinische Komplexbehandlung im Kindesalter (Basisprozedur), 19601 und mehr Aufwandspunkte

**ADRG G40****Komplizierende Prozedur mit bestimmtem endoskopischen Eingriff bei schweren Krankheiten der Verdauungsorgane**

Komplizierende Prozeduren und (Definition der DRG (G46A oder Definition der DRG (G48A oder Definition der DRG (G47Z)

**DRG G40Z****Komplizierende Prozedur mit bestimmtem endoskopischen Eingriff bei schweren Krankheiten der Verdauungsorgane****ADRG G46****Gastroskopie bei schweren Krankheiten der Verdauungsorgane oder Gastroskopie bei nicht schweren Erkrankungen der Verdauungsorgane, mit äusserst schweren oder schweren CC, Alter < 15 Jahre**

Hauptdiagnose in Tabelle G46-1 und (Prozedur in Tabelle G46-4 und PCCL > 2 oder Prozedur in Tabelle G46-5) und (PCCL > 3 oder Komplizierende Prozeduren oder Alter < 15 Jahre oder Prozedur in Tabelle G46-5 oder Prozedur in Tabelle G46-6 und PCCL > 2) oder Hauptdiagnose in Tabelle G46-2 und mindestens eine Prozedur in Tabelle G46-7 und PCCL > 2 und Alter < 15 Jahre oder Hauptdiagnose in Tabelle G46-3 und Prozedur in Tabelle G46-8

**DRG G46A****Verschiedenartige Gastroskopie bei schweren Krankheiten der Verdauungsorgane verbunden mit komplizierenden Prozeduren oder äusserst schweren CC oder verbunden mit äusserst schweren, schweren CC oder komplizierendem Eingriff bei Kindern**

Hauptdiagnose in Tabelle G46-1 und (Prozedur in Tabelle G46-5 und PCCL > 3 oder Komplizierende Prozeduren) oder Hauptdiagnose in Tabelle G46-1 und (mindestens eine Prozedur in Tabelle G46-9 und PCCL > 3 oder Prozedur in Tabelle G46-5 und (Prozedur in Tabelle G46-10 oder PCCL > 2)) und Alter < 15 Jahre

**DRG G46B****Verschiedenartige Gastroskopie bei schweren Krankheiten der Verdauungsorgane verbunden mit äusserst schweren CC, schweren CC oder mit komplizierendem Eingriff oder verbunden mit schweren CC bei Kindern**

Hauptdiagnose in Tabelle G46-1 und (mindestens eine Prozedur in Tabelle G46-9 und PCCL > 3 oder Prozedur in Tabelle G46-5 und (Prozedur in Tabelle G46-10 oder PCCL > 2) oder Alter < 15 Jahre)

**DRG G46C****Verschiedenartige Gastroskopie ohne wenig komplexe Gastroskopien bei schweren Krankheiten der Verdauungsorgane verbunden mit schw. CC oder bei nicht schweren Erkrankungen der Verdauungsorgane verbunden mit äuss. schweren od. schweren CC bei Kindern****Hauptdiagnose G46-1**

C15.0	Bösartige Neubildung: Zervikaler Ösophagus	C16.8	BNB: Magen, mehrere Teilbereiche überlappend
C15.1	Bösartige Neubildung: Thorakaler Ösophagus	C16.9	Bösartige Neubildung: Magen, nicht näher bezeichnet
C15.2	Bösartige Neubildung: Abdominaler Ösophagus	C17.0	Bösartige Neubildung: Duodenum
C15.3	Bösartige Neubildung: Ösophagus, oberes Drittel	C17.1	Bösartige Neubildung: Jejunum
C15.4	Bösartige Neubildung: Ösophagus, mittleres Drittel	C17.2	Bösartige Neubildung: Ileum
C15.5	Bösartige Neubildung: Ösophagus, unteres Drittel	C17.3	Bösartige Neubildung: Meckel-Divertikel
C15.8	BNB: Ösophagus, mehrere Teilbereiche überlappend	C17.8	BNB: Dünndarm, mehrere Teilbereiche überlappend
C15.9	Bösartige Neubildung: Ösophagus, nicht näher bezeichnet	C17.9	Bösartige Neubildung: Dünndarm, nicht näher bezeichnet
C16.0	Bösartige Neubildung: Kardia	C18.0	Bösartige Neubildung: Zäkum
C16.1	Bösartige Neubildung: Fundus ventriculi	C18.1	Bösartige Neubildung: Appendix vermiformis
C16.2	Bösartige Neubildung: Corpus ventriculi	C18.2	Bösartige Neubildung: Colon ascendens
C16.3	Bösartige Neubildung: Antrum pyloricum	C18.3	Bösartige Neubildung: Flexura coli dextra [hepatica]
C16.4	Bösartige Neubildung: Pylorus	C18.4	Bösartige Neubildung: Colon transversum
C16.5	BNB: Kleine Kurvatur des Magens, nicht näher bezeichnet	C18.5	Bösartige Neubildung: Flexura coli sinistra [lienalis]
C16.6	BNB: Große Kurvatur des Magens, nicht näher bezeichnet	C18.6	Bösartige Neubildung: Colon descendens

C18.7	Bösartige Neubildung: Colon sigmoideum	K28.0	Ulcus pepticum jejuni, akut, m Blutung
C18.8	BNB: Kolon, mehrere Teilbereiche überlappend	K28.1	Ulcus pepticum jejuni, akut, m Perforation
C18.9	Bösartige Neubildung: Kolon, nicht näher bezeichnet	K28.2	Ulcus pepticum jejuni, akut, m Blutg u Perf
C19	Bösartige Neubildung am Rektosigmoid, Übergang	K28.3	Ulcus pepticum jejuni, akut, oh Blutg od Perf
C20	Bösartige Neubildung des Rektums	K28.4	Ulcus pepticum jejuni, chron od nnbez, m Blutg
C21.0	Bösartige Neubildung: Anus, nicht näher bezeichnet	K28.5	Ulcus pepticum jejuni, chron od nnbez, m Perfor
C21.1	Bösartige Neubildung: Analkanal	K28.6	Ulcus pepticum jejuni, chron od nnbez, m Blutg u Perf
C21.2	Bösartige Neubildung: Kloakenregion	K28.7	Ulcus pepticum jejuni, chron, oh Blutg/Perf
C21.8	BNB: Rektum, Anus u Analkanal, mehrere Teilber überlapp	K28.9	Ulcus pepticum jejuni, wd ak n chron, oh Blutg/Perf
C26.0	BNB: Intestinaltrakt, Teil nicht näher bezeichnet	K29.0	Akute hämorrhagische Gastritis
C26.8	BNB: Verdauungssystem, mehrere Teilbereiche überlappend	K31.1	Hypertrophische Pylorusstenose b Erwachs
C26.9	BNB: Ungenau bezeichnete Lok des Verdauungssystems	K31.5	Duodenalverschlus
C45.1	Mesotheliom Peritoneum	K31.82	Angiodysplasie Magen u Duodenum mit Blutung
C48.1	Bösartige Neubildung: nbez Teile des Peritoneums	K50.0	Crohn-KH Dünndarm
C48.2	Bösartige Neubildung: Peritoneum, nicht näher bezeichnet	K50.1	Crohn-KH Dickdarm
C48.8	BNB: Retroperitoneum u Peritoneum, mehr Teilber überlapp	K50.80	Crohn-Krankheit Magen
C76.2	BNB ungenau bezeichneter Lokalisationen: Abdomen	K50.81	Crohn-Krankheit Speiseröhre
C78.4	Sekundäre BNB Dünndarm	K50.82	Crohn-Kh Speiseröhre u Mag-Darmtrakt, mehr Teilber betreff
C78.5	Sekundäre BNB Dickdarm u Rektum	K50.88	Sonstige Crohn-KH
C78.6	Sekundäre BNB Retroperitoneum u Peritoneum	K50.9	Crohn-KH, nnbez
C78.8	Sekundäre BNB so u nnbez Verdauungsorgane	K51.0	Ulzeröse (chronische) Pankolitis
D00.1	Carcinoma in situ Ösophagus	K51.2	Ulzeröse (chronische) Proktitis
D00.2	Carcinoma in situ Magen	K51.3	Ulzeröse (chronische) Rektosigmoiditis
D01.0	Carcinoma in situ Kolon	K51.4	Inflammatorische Polypen des Kolons
D01.1	Carcinoma in situ Rektosigmoid, Übergang	K51.5	Linksseitige Kolitis
D01.2	Carcinoma in situ Rektum	K51.8	Sonstige Colitis ulcerosa
D01.3	Carcinoma in situ Analkanal u Anus	K51.9	Colitis ulcerosa, nnbez
D01.4	Carcinoma in situ so u nnbez Teile Darm	K55.22	Angiodysplasie Kolon: Mit Blutung
D01.7	Carcinoma in situ sonst nbez Verdauungsorgane	K56.0	Paralytischer Ileus
D01.9	Carcinoma in situ Verdauungsorgan, nnbez	K56.1	Invagination
E16.4	Abnorme Gastrinsekretion	K56.2	Volvulus
E84.1	Zystische Fibrose mit Darmmanifestationen	K56.3	Gallensteinileus
I85.0	Ösophagusvarizen m Blutung	K56.4	Sonstige Obturation Darm
K22.1	Ösophagusulkus	K56.5	Intestinale Adhäsionen [Briden] mit Ileus
K22.6	Mallory-Weiss-Syndrom	K56.6	Sonstiger und nicht näher bezeichneter mechanischer Ileus
K25.0	Ulcus ventriculi, akut, m Blutung	K56.7	Ileus, nnbez
K25.1	Ulcus ventriculi, akut, m Perforation	K57.01	Divertikulose Dünndarm m Perfor, Abszess u Blutung
K25.2	Ulcus ventriculi, akut, m Blutg u Perf	K57.03	Divertikulitis Dünndarm m Perfor, Abszess u Blutung
K25.3	Ulcus ventriculi, akut, oh Blutg od Perf	K57.11	Divertikulose Dünndarm oh Perfor u Abszess, m Blutung
K25.4	Ulcus ventriculi, chron od nnbez, m Blutung	K57.13	Divertikulitis Dünndarm oh Perfor u Abszess m Blutung
K25.5	Ulcus ventriculi, chron od nnbez, m Perf	K57.21	Divertikulose Dickdarm m Perfor, Abszess u Blutung
K25.6	Ulcus ventriculi, chron od nnbez, m Blutg u Perfor	K57.23	Divertikulitis Dickdarm m Perfor, Abszess u Blutung
K25.7	Ulcus ventriculi, chron, oh Blutg od Perf	K57.31	Divertikulose Dickdarm oh Perfor od Abszess m Blutung
K25.9	Ulcus ventriculi, wd akut n chron, oh Blutg/Perfor	K57.33	Divertikulitis Dickdarm oh Perfor od Abszess, m Blutung
K26.0	Ulcus duodeni, akut, m Blutung	K57.41	Divertikulose Dünn- u Dickdarm m Perfor, Abszess u Blutung
K26.1	Ulcus duodeni, akut, m Perforation	K57.43	Divertikulitis Dünn- u Dickdarm m Perfor, Abszess u Blutung
K26.2	Ulcus duodeni, akut, m Blutung u Perforation	K57.51	Divertikulose Dünn- u Dickdarm oh Perfor od Abszess, m Blut
K26.3	Ulcus duodeni, akut, oh Blutg od Perf	K57.53	Divertikulitis Dünn- u Dickdarm oh Perfor, Abszess, m Blut
K26.4	Ulcus duodeni, chronisch od nnbez, m Blutung	K57.81	Divertikulose Darm, Teil nnbez, m Perfor, Abszess u Blutung
K26.5	Ulcus duodeni, chron od nnbez, m Perforation	K57.83	Divertikulitis Darm, Teil nnbez, m Perfor, Abszess u Blutung
K26.6	Ulcus duodeni, chron od nnbez, m Blutg u Perfor	K57.91	Divertikulose Darm, Teil nnbez, oh Perf od Abszess, m Blut
K26.7	Ulcus duodeni, chron, oh Blutg od Perf	K57.93	Divertikulitis Darm, Teil nnbez, oh Perf od Abszess, m Blut
K26.9	Ulcus duodeni, wd akut n chron, oh Blutg/Perfor	K62.5	Hämorrhagie Anus u Rektum
K27.0	Ulcus pepticum, Lok nnbez, akut, mit Blutung	K65.0	Akute Peritonitis
K27.1	Ulcus pepticum, Lok nnbez, akut, mit Perforation	K65.8	Sonstige Peritonitis
K27.2	Ulcus pepticum, Lok nnbez, akut, m Blutg u Perfor	K65.9	Peritonitis, nnbez
K27.3	Ulcus pepticum, Lok nnbez, akut, oh Blutg od Perfor	K92.0	Hämatemesis
K27.4	Ulcus pepticum, Lok nnbez, chron od nnbez, m Blutg	K92.1	Meläna
K27.5	Ulcus pepticum, Lok nnbez, chron od nnbez, m Perfor	K92.2	Gastrointestinale Blutung, nnbez
K27.6	Ulcus pepticum, Lok nnbez, chron od nnbez, m Blutg/Perf	P76.2	Darmverschluss b Neugeborenen d eingedickte Milch
K27.7	Ulcus pepticum, Lok nnbez, chron, oh Blutg od Perfor	Q43.0	Meckel-Divertikel
K27.9	Ulcus pepticum, Lok nnbez, wd ak n chron, oh Blutg/Perf		

**Hauptdiagnose G46-2**

A00.0	Cholera durch Vibrio cholerae O:1, Biovar cholerae	A03.1	Shigellose durch Shigella flexneri
A00.1	Cholera durch Vibrio cholerae O:1, Biovar eltor	A03.2	Shigellose durch Shigella boydii
A00.9	Cholera, nnbez	A03.3	Shigellose durch Shigella sonnei
A02.0	Salmonellenenteritis	A03.8	Sonstige Shigellosen
A03.0	Shigellose durch Shigella dysenteriae	A03.9	Shigellose, nnbez



A04.0	Darminfektion durch enteropathogene E coli	B81.1	Intestinale Kapillariasis
A04.1	Darminfektion durch enterotoxinbildende E coli	B81.2	Trichostrongyliasis
A04.2	Darminfektion durch enteroinvasive E coli	B81.3	Intestinale Angiostrongyliasis
A04.3	Darminfektion durch enterohämorrhagische E coli	B81.8	Sonst nbez intestinale Helminthosen
A04.4	Sonstige Darminfektionen durch Escherichia coli	B82.0	Intestinale Helminthose, nnbez
A04.5	Enteritis durch Campylobacter	B82.9	Intestinaler Parasitismus, nnbez
A04.6	Enteritis durch Yersinia enterocolitica	D12.0	Gutartige Neubildung Zäkum
A04.70	Enterokol d Clostridium diff o Megakolon o so OrgKompl	D12.1	Gutartige Neubildung Appendix vermiformis
A04.71	Enterokol d Clostridium diff o Megakolon m so OrgKompl	D12.2	Gutartige Neubildung Colon ascendens
A04.72	Enterokol d Clostridium diff m Megakolon o so OrgKompl	D12.3	Gutartige Neubildung Colon transversum
A04.73	Enterokol d Clostridium diff m Megakolon m so OrgKompl	D12.4	Gutartige Neubildung Colon descendens
A04.79	Enterokol d Clostridium diff, nnbez	D12.5	Gutartige Neubildung Colon sigmoideum
A04.8	Sonst nbez bakterielle Darminfektionen	D12.6	Gutartige Neubildung Kolon, nnbez
A04.9	Bakterielle Darminfektion, nnbez	D12.7	Gutartige Neubildung Rektosigmoid, Übergang
A05.0	Lebensmittelvergiftung durch Staphylokokken	D12.8	Gutartige Neubildung Rektum
A05.2	Lebensmittelvergiftung durch Clostr perfring [Clostr welchii]	D12.9	Gutartige Neubildung Analkanal Anus
A05.3	Lebensmittelvergiftung durch Vibrio parahaemolyticus	D13.0	Gutartige Neubildung Ösophagus
A05.4	Lebensmittelvergiftung durch Bacillus cereus	D13.1	Gutartige Neubildung Magen
A05.8	Sonst nbez bakt Lebensmittelvergiftungen	D13.2	Gutartige Neubildung Duodenum
A05.9	Bakteriell bedingte Lebensmittelvergiftung, nnbez	D13.3	Gutartige Neubildung so u nnbez Teile Dünndarm
A06.0	Akute Amöbenruhr	D13.9	Gut Neub ungen bez Lok innerh Verdauungssystem
A06.1	Chronische intestinale Amöbiasis	D17.5	Gutart Neubildung Fettgew intraabdom Organe
A06.2	Nichtdysenterische Kolitis durch Amöben	D18.04	Hämangiom Verdauungssystem
A07.0	Balantidiose	D19.1	Gutart Neubild mesotheliales Gewebe Peritoneum
A07.1	Giardiasis [Lambliasis]	D20.0	Gutart Neubildung Retroperitoneum
A07.2	Kryptosporidiose	D20.1	Gutart Neubildung Peritoneum
A07.3	Isosporose	D37.1	NB unsich/unbek Verhalt Magen
A07.8	Sonst nbez Darm-KH durch Protozoen	D37.2	NB unsich/unbek Verhalt Dünndarm
A07.9	Darmkrankheit durch Protozoen, nnbez	D37.3	NB unsich/unbek Verhalt Appendix vermiformis
A08.0	Enteritis durch Rotaviren	D37.4	NB unsich/unbek Verhalt Kolon
A08.1	Akute Gastroenteritis Norovirus [Norwalk-Virus]	D37.5	NB unsich/unbek Verhalt Rektum
A08.2	Enteritis durch Adenoviren	D37.78	NB unsicher od unbekannt Verhaltens: So Verdauungsorg
A08.3	Enteritis durch sonstige Viren	D37.9	NB unsich/unbek Verhalt Verdauungsorg, nnbez
A08.4	Virusbedingte Darminfektion, nnbez	D48.3	NB unsich/unbek Verhalt Retroperitoneum
A08.5	Sonstige nbez Darminfektionen	D48.4	NB unsich/unbek Verhalt Peritoneum
A09.0	Sonstige u nnbez Gastroenteritis u Kolitis infekt Ursprung	E73.0	Angeborener Laktasemangel
A09.9	Sonstige u nnbez Gastroenteritis u Kolitis nnbez Ursprung	E73.1	Sekundärer Laktasemangel
A18.3	TB Darm, Peritoneum u Mesenterial-LK	E73.8	Sonstige Laktoseintoleranz
A21.3	Gastrointestinale Tularämie	E73.9	Laktoseintoleranz, nnbez
A22.2	Darmmilzbrand	E74.1	Störungen Fruktosestoffwechsel
A42.1	Abdominale Aktinomykose	E74.3	So Störungen intestinale Kohlenhydratabsorption
A51.1	Analer Primäraffekt bei Syphilis	I77.4	Arteria-coeliaca-Kompressions-Syndrom
A54.6	Gonokokkeninfektion des Anus und des Rektums	I85.9	Ösophagusvarizen oh Blutung
A56.3	Chlamydieninfektion des Anus und des Rektums	I88.0	Unspezifische mesenteriale Lymphadenitis
B37.81	Candida-Ösophagitis	K20	Ösophagitis
B68.0	Befall durch Taenia solium	K21.0	Gastroösophageale RefluxKH m Ösophagitis
B68.1	Befall durch Taenia saginata	K21.9	Gastroösophageale RefluxKH oh Ösophagitis
B68.9	Taeniasis, nnbez	K22.0	Achalasie Kardial
B69.8	Zystizerkose an sonstigen Lokalisationen	K22.2	Ösophagusverschluss
B69.9	Zystizerkose, nnbez	K22.3	Perforation Ösophagus
B70.0	Diphyllobothriose	K22.4	Dyskinesie Ösophagus
B70.1	Sparganose	K22.5	Divertikel Ösophagus, erworben
B71.0	Hymenolepiasis	K22.7	Barrett-Ösophagus
B71.1	Dipylidiose	K22.8	Sonstige nbez KH Ösophagus
B71.8	Sonst nbez Zestodeninfektionen	K22.9	KH Ösophagus, nnbez
B71.9	Zestodeninfektion, nnbez	K29.1	Sonstige akute Gastritis
B76.0	Ankylostomiasis	K29.2	Alkoholgastritis
B76.1	Nekatoriasis	K29.3	Chronische Oberflächengastritis
B76.8	Sonstige Hakenwurm-Krankheiten	K29.4	Chronische atrophische Gastritis
B76.9	Hakenwurm-KH, nnbez	K29.5	Chronische Gastritis, nnbez
B77.0	Askaridose mit intestinalen Komplikationen	K29.6	Sonstige Gastritis
B77.8	Askaridose mit sonstigen Komplikationen	K29.7	Gastritis, nnbez
B77.9	Askaridose, nnbez	K29.8	Duodenitis
B78.0	Strongyloidiasis des Darmes	K29.9	Gastroduodenitis, nnbez
B78.1	Strongyloidiasis der Haut	K30	Dyspepsie
B78.7	Disseminierte Strongyloidiasis	K31.0	Akute Magendilatation
B78.9	Strongyloidiasis, nnbez	K31.2	Sanduhrförmige Striktu r Stenose Magen
B79	Trichuriasis	K31.3	Pylorospasmus, aonkl
B80	Enterobiasis	K31.4	Magendivertikel
B81.0	Anisakiasis	K31.6	Fistel Magen u Duodenum

K31.7	Polyp Magen u Duodenum	K52.9	Nichtinfektiöse Gastroenteritis u Kolitis, nnbez
K31.81	Angiodysplasie Magen u Duoden ohne Angabe einer Blutung	K55.0	Akute GefäßKH Darm
K31.88	Sonstige nbez KH Magen u Duodenum	K55.1	Chronische GefäßKH Darmes
K31.9	KH Magen u Duodenum, nnbez	K55.21	Angiodysplasie Kolon: Ohne Angabe Blutung
K35.2	Akute Appendizitis m generalisierter Peritonitis	K55.81	Angiodysplasie Dünndarm, ohne Angabe Blutung
K35.30	Akute Appendizitis m lok Peritonitis oh Perforation od Ruptur	K55.82	Angiodysplasie Dünndarm mit Blutung
K35.31	Akute Appendizitis m lok Peritonitis m Perforation od Ruptur	K55.88	Sonstige Gefäßkrankheiten des Darmes
K35.32	Akute Appendizitis m Peritonealabszeß	K55.9	Gefäßkrankheit des Darmes, nicht näher bezeichnet
K35.8	Akute Appendizitis, nnbez	K57.00	Divertikulose Dünndarm m Perfor u Abszess, oA Blutung
K36	Sonstige Appendizitis	K57.02	Divertikulitis Dünndarm m Perfor u Abszess, oh Ang Blutung
K37	Nnbez Appendizitis	K57.10	Divertikulose Dünndarm oh Perfor, Abszess od Ang Blutung
K38.0	Hyperplasie Appendix	K57.12	Divertikulitis Dünndarm oh Perfor, Abszess od Ang Blutung
K38.1	Appendixkonkremente	K57.20	Divertikulose Dickdarm m Perfor u Abszess, oh Ang Blutung
K38.2	Appendixdivertikel	K57.22	Divertikulitis Dickdarm m Perfor u Abszess, oh Ang Blutung
K38.3	Appendixfistel	K57.30	Divertikulose Dickdarm oh Perfor, Abszess od Ang Blutung
K38.8	Sonstige nbez KH Appendix	K57.32	Divertikulitis Dickdarm oh Perfor, Abszess od Ang Blutung
K38.9	KH Appendix, nnbez	K57.40	Divertikulose Dünn- u Dickdarm m Perfor u Abszess, oA Blut
K40.00	Doppelseitige Hern ing m Einkl oh Gangr, n Rezidivhern bez	K57.42	Divertikulitis Dünn- u Dickdarm m Perfor u Abszess, oA Blut
K40.01	Doppelseitige Hern ing m Einkl oh Gangr, Rezidivhernie	K57.50	Divertikulose Dünn-/Dickdarm oh Perfor, Abszess od Ang Blut
K40.10	Doppelseitige Hern ing m Gangr, n Rezidivhern bez	K57.52	Divertikulose Dünn-/Dickdarm oh Perfor, Abszess od Ang Blut
K40.11	Doppelseitige Hern ing m Gangr, Rezidivhernie	K57.80	Divertikulose Darm, Teil nnbez, m Perfor u Abszess, oA Blut
K40.20	Doppelseitige Hern ing oh Einkl/Gangr, n Rezidivhern bez	K57.82	Divertikulitis Darm, Teil nnbez, m Perfor u Abszess, oA Blut
K40.21	Doppelseitige Hern ing oh Einkl/Gangr, Rezidivhernie	K57.90	Divertikulose Darm, Teil nnbez, oh Perfor, Abszess od Ang Blut
K40.30	Hern ing, eins/oh SeitAng, m Einkl oh Gangr, n RezHern bez	K57.92	Divertikulit Darm, Teil nnbez, oh Perf, Abszess, od Ang Blut
K40.31	Hern ing, eins/oh SeitAng, m Einkl oh Gangr, Rezidivhernie	K58.0	Reizdarmsyndrom m Diarrhoe
K40.40	Hern ing, eins/oh SeitAng, m Gangr, n Rezidivhern bez	K58.9	Reizdarmsyndrom oh Diarrhoe
K40.41	Hern ing, eins/oh SeitAng, m Gangr, Rezidivhernie	K59.0	Obstipation
K40.90	Hern ing, eins/oh SeitAng, oh Einkl/Gangr, n RezHern bez	K59.1	Funktionelle Diarrhoe
K40.91	Hern ing, eins/oh SeitAng, oh Einkl/Gangr, Rezidivhernie	K59.2	Neurogene Darmstörung, aonkl
K41.0	Doppelseitige Hernia femoralis m Einkl oh Gangrän	K59.3	Megakolon, aonkl
K41.1	Doppelseitige Hernia femoralis m Gangrän	K59.4	Analspasmus
K41.2	Doppelseitige Hernia femoralis oh Einkl/Gangr	K59.8	Sonstige nbez funktionelle Darmstörungen
K41.3	Hern fem, eins/oh SeitAng, m Einkl oh Gangrän	K59.9	Funktionelle Darmstörung, nnbez
K41.4	Hern fem, eins/oh SeitAng, m Gangrän	K60.0	Akute Analfissur
K41.9	Hern fem, eins/oh SeitAng, oh Einkl/Gangrän	K60.1	Chronische Analfissur
K42.0	Hernia umbilicalis m Einklemmung oh Gangrän	K60.2	Analfissur, nnbez
K42.1	Hernia umbilicalis m Gangrän	K60.3	Analfistel
K42.9	Hernia umbilicalis oh Einklemmung/Gangrän	K60.4	Rektalfistel
K43.0	Hernia ventralis m Einklemmung oh Gangrän	K60.5	Anorektalfistel
K43.1	Hernia ventralis m Gangrän	K61.0	Analabszeß
K43.2	Narbenhernie ohne Einklemmung und ohne Gangrän	K61.1	Rektalabszeß
K43.3	Parastomale Hernie mit Einklemmung, ohne Gangrän	K61.2	Anorektalabszeß
K43.4	Parastomale Hernie mit Gangrän	K61.3	Ischiorektalabszeß
K43.5	Parastomale Hernie ohne Einklemmung und ohne Gangrän	K61.4	Intrasphinktäer Abszeß
K43.60	Epigastrische Hernie mit Einklemmung, ohne Gangrän	K62.0	Analpolyp
K43.68	Sonstige Hernia ventralis mit Einklemmung, ohne Gangrän	K62.1	Rektumpolyp
K43.69	N.n.b. Hernia ventralis mit Einklemmung, ohne Gangrän	K62.2	Analprolaps
K43.70	Epigastrische Hernie mit Gangrän	K62.3	Rektumprolaps
K43.78	Sonstige Hernia ventralis mit Gangrän	K62.4	Stenose Anus u Rektum
K43.79	Nicht näher bezeichnete Hernia ventralis mit Gangrän	K62.6	Ulkus Anus u Rektum
K43.90	Epigastrische Hernie ohne Einklemmung und ohne Gangrän	K62.7	Strahlenproktitis
K43.98	Sonst. Hernia ventr. ohne Einklemmung und ohne Gangrän	K62.8	Sonstige nbez KH Anus u Rektum
K43.99	N.n.b. Hernia ventralis ohne Einklemmung und ohne Gangrän	K62.9	KH Anus u Rektum, nnbez
K44.0	Hernia diaphragmatica m Einkl oh Gangrän	K63.0	Darmabszeß
K44.1	Hernia diaphragmatica m Gangrän	K63.1	Perforation Darm (nichttraumatisch)
K44.9	Hernia diaphragmatica oh Einkl/Gangrän	K63.2	Darmfistel
K45.0	Sonst nbez abdominale Hernien m Einkl oh Gangrän	K63.3	Darmulkus
K45.1	Sonstige nbez abdominale Hernien m Gangrän	K63.4	Enteroptose
K45.8	Sonst nbez abdominale Hernien oh Einkl/Gangr	K63.5	Polyp Kolon
K46.0	Nnbez abdominale Hernie m Einkl oh Gangrän	K63.8	Sonstige nbez DarmKH
K46.1	Nnbez abdominale Hernie m Gangrän	K63.9	DarmKH, nnbez
K46.9	Nnbez abdominale Hernie oh Einkl/Gangrän	K64.0	Hämorrhoiden 1. Grades
K52.0	Gastroenteritis u Kolitis d Strahleneinwirkung	K64.1	Hämorrhoiden 2. Grades
K52.1	Toxische Gastroenteritis u Kolitis	K64.2	Hämorrhoiden 3. Grades
K52.2	Allergische u alimentäre Gastroenteritis u Kolitis	K64.3	Hämorrhoiden 4. Grades
K52.30	Pancolitis indeterminata	K64.4	Marisken als Folgezustand von Hämorrhoiden
K52.31	Linksseitige Colitis indeterminata	K64.5	Perianalvenenthrombose
K52.32	Colitis indeterminata Rektosigmoid	K64.8	Sonstige Hämorrhoiden
K52.38	Sonstige Colitis indeterminata	K64.9	Hämorrhoiden, nicht näher bezeichnet
K52.8	Sonst nbez nichtinfekt Gastroenteritis u Kolitis	K66.0	Peritoneale Adhäsionen

K66.1	Hämoperitoneum	Q43.8	Sonst nbez angeborene Fehlbildungen Darm
K66.8	Sonstige nbez KH Peritoneum	Q43.9	Angeborene Fehlbildung Darm, nnbez
K66.9	KH Peritoneum, nnbez	Q45.8	Sonst nbez angeborene Fehlbildungen Verdauungssystem
K90.0	Zöliakie	Q45.9	Angeborene Fehlbildung Verdauungssystem, nnbez
K90.1	Tropische Sprue	Q79.2	Exomphalus
K90.2	Syndrom blinden Schlinge, aonkl	Q79.3	Gastroschisis
K90.3	Pankreatogene Steatorrhoe	Q79.4	Bauchdeckenaplasie-Syndrom
K90.4	Malabsorption d Intoleranz, aonkl	Q79.5	Sonst angeborene Fehlbildung Bauchdecke
K90.8	Sonstige intestinale Malabsorption	Q89.3	Situs inversus
K90.9	Intestinale Malabsorption, nnbez	R10.0	Akutes Abdomen
K91.0	Erbrechen nach gastrointestinalem chir Eingriff	R10.1	Schmerzen im Bereich Oberbauch
K91.1	Syndrome operierter Magen	R10.3	Schmerzen m Lok in and Teilen Unterbauch
K91.2	Malabsorption nach chirurgischem Eingriff, aonkl	R10.4	Sonstige u nnbez Bauchschmerzen
K91.3	Postoperativer Darmverschluss	R11	Übelkeit u Erbrechen
K91.4	FktStör nach Kolostomie od Enterostomie	R12	Sodbrennen
K91.80	Generalisierte Mukositis b Immunkompr	R13.0	Dysphagie m Beaufsichtigungspflicht b Nahrungsaufnahme
K91.81	Insuff. von Anast. und Nähten n. OP an Gallenbl. und Gallenw.	R13.1	Dysphag b absaugpfl TrachStoma m (teilw) gebil Trachealkan
K91.82	Insuff. von Anast. und Nähten n. OP am Pankreas	R13.9	Sonstige und nicht näher bezeichnete Dysphagie
K91.83	Insuff. von Anast. und Nähten n. OP am sonst. Verdauungstr.	R14	Flatulenz u verwandte Zustände
K91.88	Sonst KH Verdauungssyst nach med Maßn, aonkl	R15	Stuhlinkontinenz
K91.9	KH Verdauungssystem nach med Maßn, nnbez	R19.0	Schwellung/Raumforderung/Knoten Abdomen/Becken
K92.8	Sonstige nbez KH Verdauungssystem	R19.1	Abnorme Darmgeräusche
K92.9	KH Verdauungssystems, nnbez	R19.2	Sichtbare Peristaltik
N80.5	Endometriose Darm	R19.3	Bauchdeckenspannung
N82.2	Fistel zw Vagina u Dünndarm	R19.4	Veränderungen Stuhlgewohnheiten
N82.3	Fistel zw Vagina u Dickdarm	R19.5	Sonstige Stuhlveränderungen
N82.4	Sonst Fisteln zw weiblichem Genital- u Darmtrakt	R19.80	Abdominales Kompartmentsyndrom
P76.1	Transitorischer Ileus b Neugeborenen	R19.88	Sonst nbez Sympt die d Verdauungssyst u d Abdomen betreff
P76.8	Sonstiger nbez Darmverschluss b Neugeborenen	R85.0	Abnormer Enzymwert in UntMat VerdOrg/Bauchhöhle
P76.9	Darmverschluss b Neugeborenen, nnbez	R85.1	Abnormer Hormonwert in UntMat VerdOrg/Bauchhöhle
P77	Enterocolitis necroticans Fetus/Neugeborenes	R85.2	Abn Wert so Drog/AM/biol akt Subst UM VerdOrg/Bauchh
P78.3	Nichtinfektiöse Diarrhoe b Neugeborenen	R85.3	Abn Wert Subst vorw nmed Herk UntMat VerdOrg/Bauchh
P78.8	Sonst nbez KH Verdauungssystem in Perinatalperiode	R85.4	Abnorme immun Bef in UntMat VerdOrg/Bauchhöhle
P78.9	KH Verdauungssystem in Perinatalperiode, nnbez	R85.5	Abnorme mikrobiol Bef in UntMat VerdOrg/Bauchhöhle
Q39.0	Ösophagusatresie oh Fistel	R85.6	Abnorme zytol Bef in UntMat VerdOrg/Bauchhöhle
Q39.1	Ösophagusatresie m Ösophagotrachealfistel	R85.7	Abnorme histol Bef in UntMat VerdOrg/Bauchhöhle
Q39.2	Angeborene Ösophagotrachealfistel o Atresie	R85.8	So abn Bef in UntMat aus VerdOrg/Bauchhöhle
Q39.3	Angeborene Ösophagusstenose u -striktur	R85.9	Nnbez abn Bef in UntMat aus VerdOrg/Bauchhöhle
Q39.4	Ösophagusmembran	R93.3	Abn Bef bildgeb Diagn so Teile Verdauungstrakt
Q39.5	Angeborene Dilatation Ösophagus	R93.5	Abn Bef bildgeb Diagn so Abdominalreg/Retroperitoneum
Q39.6	Ösophagusdivertikel (angeboren)	S27.83	Verletzung Ösophagus, Pars thoracica
Q39.8	Sonst angeborene Fehlbildung Ösophagus	S36.3	Verletzung Magen
Q39.9	Angeborene Fehlbildung Ösophagus, nnbez	S36.40	Verletzung Dünndarm, Teil nnbez
Q40.0	Angeborene hypertrophische Pylorusstenose	S36.41	Verletzung Duodenum
Q40.1	Angeborene Hiatushernie	S36.49	Verletzung sonst u mehrere Teile Dünndarm
Q40.2	Sonst nbez angeborene Fehlbildungen Magen	S36.50	Verletzung Dickdarm, Teil nnbez
Q40.3	Angeborene Fehlbildung Magen, nnbez	S36.51	Verletzung Colon ascendens
Q40.8	Sonst nbez angeb Fehlbildungen oberer Verdauungstrakt	S36.52	Verletzung Colon transversum
Q40.9	Angeborene Fehlbildung oberer Verdauungstrakt, nnbez	S36.53	Verletzung Colon descendens
Q41.0	Angeb(s) Fehlen, Atresie u Stenose Duodenum	S36.54	Verletzung Colon sigmoideum
Q41.1	Angeb(s) Fehlen, Atresie u Stenose Jejunum	S36.59	Verletzung sonst u mehrere Teile Dickdarm
Q41.2	Angeb(s) Fehlen, Atresie u Stenose Ileum	S36.6	Verletzung Rektum
Q41.8	Angeb(s) Fehlen, Atresie u Stenose so nbez Teile Dünndarm	S36.7	Verletzung mehrerer intraabdominaler Organe
Q41.9	Angeb(s) Fehlen, Atresie u Stenose Dünndarm, Teil nnbez	S36.81	Verletzung Peritoneum
Q42.0	Angeb(s) Fehlen, Atresie u Stenose Rektum m Fistel	S36.82	Verletzung Mesenterium
Q42.1	Angeb(s) Fehlen, Atresie u Stenose Rektum oh Fistel	S36.9	Verletzung eines nnbez intraabdominalen Organs
Q42.2	Angeb(s) Fehlen, Atresie u Stenose Anus m Fistel	T18.1	Fremdkörper im Ösophagus
Q42.3	Angeb(s) Fehlen, Atresie u Stenose Anus oh Fistel	T18.2	Fremdkörper im Magen
Q42.8	Angeb(s) Fehlen, Atresie u Stenose sonst Teile Dickdarm	T18.3	Fremdkörper im Dünndarm
Q42.9	Angeb(s) Fehlen, Atresie u Stenose Dickdarm, Teil nnbez	T18.4	Fremdkörper im Dickdarm
Q43.1	Hirschsprung-KH	T18.5	Fremdkörper in Anus u Rektum
Q43.2	Sonstige angeborene Funktionsstörung Kolon	T18.8	Fremdkörper an sonst u mehr Lok Verdauungstrakt
Q43.3	Angeborene Fehlbildungen, die Darmfixation betreffen	T18.9	Fremdkörper im Verdauungstrakt, Teil nnbez
Q43.40	Duplikatur Dünndarm	T28.1	Verbrennung des Ösophagus
Q43.41	Duplikatur Kolon	T28.2	Verbrennung sonstige Teile Verdauungstrakt
Q43.42	Duplikatur Rektum	T28.6	Verätzung des Ösophagus
Q43.49	Duplikatur Darm, nnbez	T28.7	Verätzung sonstiger Teile des Verdauungstraktes
Q43.5	Ektopia ani	Z43.1	Versorgung Gastrostoma
Q43.6	Angeborene Fistel Rektum u Anus	Z43.2	Versorgung Ileostoma
Q43.7	Kloakenpersistenz		

Z43.3 Versorgung Kolostoma  
Z43.4 Versorgung and künstl Körperöffnungen Verdauungstrakt

Z46.5 Versorgem m u Anpass Ileostoma od so Vorricht i MDTrakt

## Hauptdiagnose G46-3

K20 Ösophagitis  
K21.0 Gastroösophageale RefluxKH m Ösophagitis

K21.9 Gastroösophageale RefluxKH oh Ösophagitis

## Prozedur G46-4

42.22†↔ Ösophagoskopie durch ein künstliches Stoma  
42.23†↔ Sonstige Ösophagoskopie  
42.24†↔ Geschlossene [endoskopische] Biopsie am Ösophagus  
42.92†↔ Dilatation des Ösophagus  
43.11†↔ Perkutane [endoskopische] Gastrostomie [PEG]  
43.41.10†↔ Endoskopische Mukosaresektion Magen  
43.41.11†↔ Endoskopische submukosale Dissektion Magen  
43.41.20†↔ Endoskopische Destruktion von Läsion oder Gewebe am Magen, Elektro-, Radiofrequenz-, Thermo- oder Kryokoagulation  
43.41.29†↔ Endoskopische Exzision oder Destruktion von Läsion oder Gewebe am Magen, sonstige Verfahren  
44.13†↔ Sonstige Magenoperationen, n.n.bez.  
44.14†↔ Geschlossene [endoskopische] Biopsie am Magen  
44.22†↔ Endoskopische Dilatation des Pylorus  
44.63.10†↔ Verschluss einer anderen Magenfistel, endoskopisch  
44.96.15†↔ Katheterreparation nach Gastric banding, ohne intraabdominalem Eingriff  
44.99.00†↔ Sonstige Magenoperationen, n.n.bez.  
44.99.10†↔ Bougierung am Magen, endoskopisch  
44.99.20†↔ Schlingenligatur und Clipping am Magen, endoskopisch  
44.99.50†↔ Einlegen oder Wechsel einer nicht selbstexpandierenden Prothese am Magen, endoskopisch

44.99.60†↔ Einlegen oder Wechsel einer selbstexpandierenden Prothese am Magen, endoskopisch  
44.99.70†↔ Entfernen einer Prothese aus dem Magen, endoskopisch  
44.99.90†↔ Sonstige endoskopische Magenoperationen  
45.13.10†↔ Ösophagogastroduodenoskopie  
45.13.20†↔ Telemetrische Kapselendoskopie des Dünndarms  
45.13.30†↔ Enteroskopie einfach  
45.13.31†↔ Enteroskopie Ballon-assistiert  
45.14†↔ Geschlossene [endoskopische] Biopsie am Dünndarm  
45.16†↔ Ösophagogastroduodenoskopie [EGD] mit geschlossener Biopsie  
45.17†↔ Diagnostische Intestinoskopie (Endoskopie des tiefen Jejunums und Ileums)  
50.11.00†↔ Geschlossene [Nadel-] Biopsie an der Leber, n.n.bez.  
50.11.09†↔ Geschlossene [Nadel-] Biopsie an der Leber, sonstige  
50.11.11†↔ Nadelbiopsie an der Leber, perkutan  
50.11.12†↔ Endosonographische Feinnadelbiopsie an der Leber  
98.02†↔ Entfernen eines intraluminalen Fremdkörpers vom Ösophagus ohne Inzision  
98.03†↔ Entfernen eines intraluminalen Fremdkörpers von Magen und Dünndarm ohne Inzision

## Prozedur G46-5

42.33.10†↔ Endoskopische Mukosaresektion Ösophagus  
42.33.11†↔ Endoskopische submukosale Dissektion Oesophagus  
42.33.20†↔ Endoskopische Exzision oder Destruktion von Läsion oder Gewebe am Oesophagus, Elektro-, Thermo- und Kryoablation  
42.33.21†↔ Endoskopische Exzision oder Destruktion von Läsion oder Gewebe am Oesophagus, Photodynamische Therapie  
42.33.22†↔ Endoskopische Exzision oder Destruktion von Läsion oder Gewebe am Oesophagus, Laser  
42.33.23†↔ Endoskopische Exzision oder Destruktion von Läsion oder Gewebe am Oesophagus, Radiofrequenzablation  
42.33.29†↔ Endoskopische Exzision oder Destruktion von Läsion oder Gewebe am Oesophagus, sonstige Verfahren  
42.33.30†↔ Endoskopisches Einbringen eines strahlenden Applikators am Ösophagus  
42.7x.10†↔ Ösophagomyotomie, endoskopisch  
42.7x.20†↔ Ösophagomyotomie, pharyngozerвикаl, endoskopisch  
42.7x.30†↔ Ösophago-Gastromyotomie, endoskopisch  
42.81.00†↔ Einsetzen eines permanenten Tubus in den Ösophagus, n.n.bez.  
42.81.10†↔ Einsetzen und Wechsel einer nicht selbstexpandierenden Prothese (permanenter Tubus) in den Ösophagus, endoskopisch  
42.81.11†↔ Einsetzen und Wechsel von zwei nicht selbstexpandierenden Prothesen (permanenter Tubus) in den Ösophagus, endoskopisch  
42.81.12†↔ Einsetzen und Wechsel von mehr als zwei nicht selbstexpandierenden Prothesen (permanenter Tubus) in den Ösophagus, endoskopisch  
42.81.40†↔ Einsetzen und Wechsel einer selbstexpandierenden Prothese (permanenter Tubus) in den Ösophagus, endoskopisch  
42.81.41†↔ Einsetzen und Wechsel von zwei selbstexpandierenden Prothesen (permanenter Tubus) in den Ösophagus, endoskopisch  
42.81.99†↔ Einsetzen eines permanenten Tubus in den Ösophagus, sonstige  
42.88.10†↔ Entfernung von Prothesen aus dem Ösophagus, endoskopisch

42.99.20†↔ Sonstige Operation am Ösophagus, Antirefluxverfahren am Ösophagus, endoskopisch  
42.99.41†↔ Schlingenligatur und Clipping am Ösophagus, endoskopisch  
43.41.10†↔ Endoskopische Mukosaresektion Magen  
43.41.11†↔ Endoskopische submukosale Dissektion Magen  
43.41.20†↔ Endoskopische Destruktion von Läsion oder Gewebe am Magen, Elektro-, Radiofrequenz-, Thermo- oder Kryokoagulation  
43.41.29†↔ Endoskopische Exzision oder Destruktion von Läsion oder Gewebe am Magen, sonstige Verfahren  
44.32†↔ Perkutane [endoskopische] Gastrojejunostomie  
44.43.00†↔ Endoskopische Blutstillung in Magen oder Duodenum, n.n.bez.  
44.43.10†↔ Endoskopische Sklerosierung von Fundusvarizen  
44.43.20†↔ Endoskopische Ligatur von Fundusvarizen  
44.43.99†↔ Endoskopische Blutstillung in Magen oder Duodenum, sonstige  
44.63.10†↔ Verschluss einer anderen Magenfistel, endoskopisch  
44.96.15†↔ Katheterreparation nach Gastric banding, ohne intraabdominalem Eingriff  
44.99.00†↔ Sonstige Magenoperationen, n.n.bez.  
44.99.10†↔ Bougierung am Magen, endoskopisch  
44.99.20†↔ Schlingenligatur und Clipping am Magen, endoskopisch  
44.99.50†↔ Einlegen oder Wechsel einer nicht selbstexpandierenden Prothese am Magen, endoskopisch  
44.99.60†↔ Einlegen oder Wechsel einer selbstexpandierenden Prothese am Magen, endoskopisch  
44.99.70†↔ Entfernen einer Prothese aus dem Magen, endoskopisch  
44.99.90†↔ Sonstige endoskopische Magenoperationen  
45.00†↔ Inzision am Darm, n.n.bez.  
45.30.00†↔ Endoskopische Exzision oder Destruktion einer Läsion im Duodenum, n.n.bez.  
45.30.10†↔ Endoskopische Mukosaresektion im Duodenum  
45.30.11†↔ Endoskopische Exzision einer Läsion im Duodenum  
45.30.20†↔ Endoskopische Destruktion einer Läsion im Duodenum, Elektro-, Thermo- oder Kryokoagulation  
45.30.29†↔ Sonstige endoskopische Destruktion einer Läsion im Duodenum  
45.30.99†↔ Endoskopische Exzision oder Destruktion einer Läsion im Duodenum, sonstige

46.72.00†↔ Verschluss einer Duodenalfistel, n.n.bez.  
 46.72.10†↔ Verschluss einer Duodenalfistel, endoskopisch  
 46.72.99†↔ Verschluss einer Duodenalfistel, sonstige  
 46.74.00†↔ Verschluss einer Dünndarmfistel, ausgenommen Duodenum, n.n.bez.  
 46.74.10†↔ Verschluss einer Dünndarmfistel, ausgenommen Duodenum, endoskopisch  
 46.74.99†↔ Verschluss einer Dünndarmfistel, ausgenommen Duodenum, sonstige  
 52.01.00†↔ Drainage einer Pankreaszyste durch Katheter, n.n.bez.

52.01.11†↔ Transgastrale Drainage einer Pankreaszyste, endoskopisch  
 52.01.21†↔ Transduodenale Drainage einer Pankreaszyste, endoskopisch  
 52.01.99†↔ Drainage einer Pankreaszyste durch Katheter, sonstige  
 52.09.21†↔ Transgastrale Punktion einer Pankreas(pseudo)zyste, endosonographisch  
 52.09.22†↔ Transduodenale Punktion einer Pankreas(pseudo)zyste, endosonographisch  
 97.02†↔ Ersetzen eines Gastrostomietubus  
 97.03†↔ Ersetzen von Sonde oder Enterostomievorrichtung im Dünndarm

### Prozedur G46-6

42.22†↔ Ösophagoskopie durch ein künstliches Stoma  
 42.92†↔ Dilatation des Ösophagus  
 43.41.10†↔ Endoskopische Mukosaresektion Magen  
 43.41.11†↔ Endoskopische submukosale Dissektion Magen  
 43.41.20†↔ Endoskopische Destruktion von Läsion oder Gewebe am Magen, Elektro-, Radiofrequenz-, Thermo- oder Kryokoagulation  
 43.41.29†↔ Endoskopische Exzision oder Destruktion von Läsion oder Gewebe am Magen, sonstige Verfahren  
 43.42.09†↔ Lokale Exzision von Läsion oder Gewebe am Magen, sonstige  
 43.42.11†↔ Lokale Exzision von Läsion oder Gewebe am Magen, offen chirurgisch  
 43.42.21†↔ Lokale Exzision von Läsion oder Gewebe am Magen, laparoskopisch  
 44.22†↔ Endoskopische Dilatation des Pylorus  
 44.63.10†↔ Verschluss einer anderen Magenfistel, endoskopisch  
 44.96.15†↔ Katheterreparation nach Gastric banding, ohne intraabdominalem Eingriff  
 44.99.00†↔ Sonstige Magenoperationen, n.n.bez.

44.99.10†↔ Bougierung am Magen, endoskopisch  
 44.99.20†↔ Schlingenligatur und Clipping am Magen, endoskopisch  
 44.99.50†↔ Einlegen oder Wechsel einer nicht selbstexpandierenden Prothese am Magen, endoskopisch  
 44.99.60†↔ Einlegen oder Wechsel einer selbstexpandierenden Prothese am Magen, endoskopisch  
 44.99.70†↔ Entfernen einer Prothese aus dem Magen, endoskopisch  
 44.99.90†↔ Sonstige endoskopische Magenoperationen  
 50.11.00†↔ Geschlossene [Nadel-] Biopsie an der Leber, n.n.bez.  
 50.11.09†↔ Geschlossene [Nadel-] Biopsie an der Leber, sonstige  
 50.11.11†↔ Nadelbiopsie an der Leber, perkutan  
 50.11.12†↔ Endosonographische Feinnadelbiopsie an der Leber  
 98.02†↔ Entfernen eines intraluminalen Fremdkörpers vom Ösophagus ohne Inzision  
 98.03†↔ Entfernen eines intraluminalen Fremdkörpers von Magen und Dünndarm ohne Inzision

### Prozedur G46-7

42.22†↔ Ösophagoskopie durch ein künstliches Stoma  
 42.33.10†↔ Endoskopische Mukosaresektion Ösophagus  
 42.33.11†↔ Endoskopische submukosale Dissektion Oesophagus  
 42.33.20†↔ Endoskopische Exzision oder Destruktion von Läsion oder Gewebe am Oesophagus, Elektro-, Thermo- und Kryoablation  
 42.33.21†↔ Endoskopische Exzision oder Destruktion von Läsion oder Gewebe am Oesophagus, Photodynamische Therapie  
 42.33.22†↔ Endoskopische Exzision oder Destruktion von Läsion oder Gewebe am Oesophagus, Laser  
 42.33.23†↔ Endoskopische Exzision oder Destruktion von Läsion oder Gewebe am Oesophagus, Radiofrequenzablation  
 42.33.29†↔ Endoskopische Exzision oder Destruktion von Läsion oder Gewebe am Oesophagus, sonstige Verfahren  
 42.33.30†↔ Endoskopisches Einbringen eines strahlenden Applikators am Ösophagus  
 42.7x.10†↔ Ösophagomyotomie, endoskopisch  
 42.7x.20†↔ Ösophagomyotomie, pharyngozerikal, endoskopisch  
 42.7x.30†↔ Ösophago-Gastromyotomie, endoskopisch  
 42.81.00†↔ Einsetzen eines permanenten Tubus in den Ösophagus, n.n.bez.  
 42.81.10†↔ Einsetzen und Wechsel einer nicht selbstexpandierenden Prothese (permanenten Tubus) in den Ösophagus, endoskopisch  
 42.81.11†↔ Einsetzen und Wechsel von zwei nicht selbstexpandierenden Prothesen (permanenten Tubus) in den Ösophagus, endoskopisch  
 42.81.12†↔ Einsetzen und Wechsel von mehr als zwei nicht selbstexpandierenden Prothesen (permanenten Tubus) in den Ösophagus, endoskopisch  
 42.81.40†↔ Einsetzen einer selbstexpandierenden Prothese (permanenten Tubus) in den Ösophagus, endoskopisch  
 42.81.41†↔ Einsetzen und Wechsel von zwei selbstexpandierenden Prothesen (permanenten Tubus) in den Ösophagus, endoskopisch  
 42.81.99†↔ Einsetzen eines permanenten Tubus in den Ösophagus, sonstige  
 42.88.10†↔ Entfernung von Prothesen aus dem Ösophagus, endoskopisch  
 42.92†↔ Dilatation des Ösophagus

42.99.20†↔ Sonstige Operation am Ösophagus, Antirefluxverfahren am Ösophagus, endoskopisch  
 42.99.41†↔ Schlingenligatur und Clipping am Ösophagus, endoskopisch  
 43.41.10†↔ Endoskopische Mukosaresektion Magen  
 43.41.11†↔ Endoskopische submukosale Dissektion Magen  
 43.41.20†↔ Endoskopische Destruktion von Läsion oder Gewebe am Magen, Elektro-, Radiofrequenz-, Thermo- oder Kryokoagulation  
 43.41.29†↔ Endoskopische Exzision oder Destruktion von Läsion oder Gewebe am Magen, sonstige Verfahren  
 43.42.09†↔ Lokale Exzision von Läsion oder Gewebe am Magen, sonstige  
 43.42.11†↔ Lokale Exzision von Läsion oder Gewebe am Magen, offen chirurgisch  
 43.42.21†↔ Lokale Exzision von Läsion oder Gewebe am Magen, laparoskopisch  
 44.22†↔ Endoskopische Dilatation des Pylorus  
 44.32†↔ Perkutane [endoskopische] Gastrojejunostomie  
 44.43.00†↔ Endoskopische Blutstillung in Magen oder Duodenum, n.n.bez.  
 44.43.10†↔ Endoskopische Sklerosierung von Fundusvarizen  
 44.43.20†↔ Endoskopische Ligatur von Fundusvarizen  
 44.43.99†↔ Endoskopische Blutstillung in Magen oder Duodenum, sonstige  
 44.63.10†↔ Verschluss einer anderen Magenfistel, endoskopisch  
 44.96.15†↔ Katheterreparation nach Gastric banding, ohne intraabdominalem Eingriff  
 44.99.00†↔ Sonstige Magenoperationen, n.n.bez.  
 44.99.10†↔ Bougierung am Magen, endoskopisch  
 44.99.20†↔ Schlingenligatur und Clipping am Magen, endoskopisch  
 44.99.50†↔ Einlegen oder Wechsel einer nicht selbstexpandierenden Prothese am Magen, endoskopisch  
 44.99.60†↔ Einlegen oder Wechsel einer selbstexpandierenden Prothese am Magen, endoskopisch  
 44.99.70†↔ Entfernen einer Prothese aus dem Magen, endoskopisch  
 44.99.90†↔ Sonstige endoskopische Magenoperationen  
 45.00†↔ Inzision am Darm, n.n.bez.  
 45.30.00†↔ Endoskopische Exzision oder Destruktion einer Läsion im Duodenum, n.n.bez.  
 45.30.10†↔ Endoskopische Mukosaresektion im Duodenum  
 45.30.11†↔ Endoskopische Exzision einer Läsion im Duodenum

- 45.30.20†↔ Endoskopische Destruktion einer Läsion im Duodenum, Elektro-, Thermo- oder Kryokoagulation  
 45.30.29†↔ Sonstige endoskopische Destruktion einer Läsion im Duodenum  
 45.30.99†↔ Endoskopische Exzision oder Destruktion einer Läsion im Duodenum, sonstige  
 46.72.00†↔ Verschluss einer Duodenalfistel, n.n.bez.  
 46.72.10†↔ Verschluss einer Duodenalfistel, endoskopisch  
 46.72.99†↔ Verschluss einer Duodenalfistel, sonstige  
 46.74.00†↔ Verschluss einer Dünndarmfistel, ausgenommen Duodenum, n.n.bez.  
 46.74.10†↔ Verschluss einer Dünndarmfistel, ausgenommen Duodenum, endoskopisch  
 46.74.99†↔ Verschluss einer Dünndarmfistel, ausgenommen Duodenum, sonstige  
 50.11.00†↔ Geschlossene [Nadel-] Biopsie an der Leber, n.n.bez.  
 50.11.09†↔ Geschlossene [Nadel-] Biopsie an der Leber, sonstige  
 50.11.11†↔ Nadelbiopsie an der Leber, perkutan  
 50.11.12†↔ Endosonographische Feinnadelbiopsie an der Leber  
 52.01.00†↔ Drainage einer Pankreaszyste durch Katheter, n.n.bez.  
 52.01.11†↔ Transgastrale Drainage einer Pankreaszyste, endoskopisch  
 52.01.21†↔ Transduodenale Drainage einer Pankreaszyste, endoskopisch  
 52.01.99†↔ Drainage einer Pankreaszyste durch Katheter, sonstige  
 52.09.21†↔ Transgastrale Punktion einer Pankreas(pseudo)zyste, endosonographisch  
 52.09.22†↔ Transduodenale Punktion einer Pankreas(pseudo)zyste, endosonographisch  
 97.02†↔ Ersetzen eines Gastrostomietubus  
 97.03†↔ Ersetzen von Sonde oder Enterostomievorrichtung im Dünndarm  
 98.02†↔ Entfernen eines intraluminalen Fremdkörpers vom Ösophagus ohne Inzision  
 98.03†↔ Entfernen eines intraluminalen Fremdkörpers von Magen und Dünndarm ohne Inzision

**Prozedur G46-8**

- 42.99.20†↔ Sonstige Operation am Ösophagus, Antirefluxverfahren am Ösophagus, endoskopisch

**Prozedur G46-9**

- 42.22†↔ Ösophagoskopie durch ein künstliches Stoma  
 42.23†↔ Sonstige Ösophagoskopie  
 42.24†↔ Geschlossene [endoskopische] Biopsie am Ösophagus  
 42.92†↔ Dilatation des Ösophagus  
 42.99.20†↔ Sonstige Operation am Ösophagus, Antirefluxverfahren am Ösophagus, endoskopisch  
 43.11†↔ Perkutane [endoskopische] Gastrostomie [PEG]  
 43.41.10†↔ Endoskopische Mukosaresektion Magen  
 43.41.11†↔ Endoskopische submukosale Dissektion Magen  
 43.41.20†↔ Endoskopische Destruktion von Läsion oder Gewebe am Magen, Elektro-, Radiofrequenz-, Thermo- oder Kryokoagulation  
 43.41.29†↔ Endoskopische Exzision oder Destruktion von Läsion oder Gewebe am Magen, sonstige Verfahren  
 44.13†↔ Sonstige Gastroskopie  
 44.14†↔ Geschlossene [endoskopische] Biopsie am Magen  
 44.22†↔ Endoskopische Dilatation des Pylorus  
 44.63.10†↔ Verschluss einer anderen Magenfistel, endoskopisch  
 44.96.15†↔ Katheterreparation nach Gastric banding, ohne intraabdominalem Eingriff  
 44.99.00†↔ Sonstige Magenoperationen, n.n.bez.  
 44.99.10†↔ Bougierung am Magen, endoskopisch  
 44.99.20†↔ Schlingenligatur und Clipping am Magen, endoskopisch  
 44.99.50†↔ Einlegen oder Wechsel einer nicht selbstexpandierenden Prothese am Magen, endoskopisch  
 44.99.60†↔ Einlegen oder Wechsel einer selbstexpandierenden Prothese am Magen, endoskopisch  
 44.99.70†↔ Entfernen einer Prothese aus dem Magen, endoskopisch  
 44.99.90†↔ Sonstige endoskopische Magenoperationen  
 45.13.10†↔ Ösophagogastroduodenoskopie  
 45.13.20†↔ Telemetrische Kapselendoskopie des Dünndarms  
 45.13.30†↔ Enteroskopie einfach  
 45.13.31†↔ Enteroskopie Ballon-assistiert  
 45.14†↔ Geschlossene [endoskopische] Biopsie am Dünndarm  
 45.16†↔ Ösophagogastroduodenoskopie [EGD] mit geschlossener Biopsie  
 45.17†↔ Diagnostische Intestinoskopie (Endoskopie des tiefen Jejunums und Ileums)  
 50.11.00†↔ Geschlossene [Nadel-] Biopsie an der Leber, n.n.bez.  
 50.11.09†↔ Geschlossene [Nadel-] Biopsie an der Leber, sonstige  
 50.11.11†↔ Nadelbiopsie an der Leber, perkutan  
 50.11.12†↔ Endosonographische Feinnadelbiopsie an der Leber  
 98.02†↔ Entfernen eines intraluminalen Fremdkörpers vom Ösophagus ohne Inzision  
 98.03†↔ Entfernen eines intraluminalen Fremdkörpers von Magen und Dünndarm ohne Inzision

**Prozedur G46-10**

- 93.92.10†↔ Intravenöse Anästhesie  
 93.92.11†↔ Inhalationsanästhesie  
 93.92.12†↔ Balancierte Anästhesie

**ADRG G47****Andere Gastroskopie bei schweren Krankheiten der Verdauungsorgane ohne äusserst schwere oder schwere CC oder Gastroskopie, Alter < 15 Jahre**

Mindestens eine Prozedur in Tabelle G47-3 oder Hauptdiagnose in Tabelle G47-1 und Prozedur in Tabelle G47-4 oder Hauptdiagnose in Tabelle G47-2 und Prozedur in Tabelle G47-5 oder Alter < 15 Jahre und mindestens eine Prozedur in Tabelle G47-6

**DRG G47Z****Andere Gastroskopie bei schweren Krankheiten der Verdauungsorgane ohne äusserst schwere oder schwere CC oder Gastroskopie, Alter < 15 Jahre****Hauptdiagnose G47-1**

- C15.0 Bösartige Neubildung: Zervikaler Ösophagus  
 C15.1 Bösartige Neubildung: Thorakaler Ösophagus  
 C15.2 Bösartige Neubildung: Abdominaler Ösophagus  
 C15.3 Bösartige Neubildung: Ösophagus, oberes Drittel

C15.4	Bösartige Neubildung: Ösophagus, mittleres Drittel	C18.4	Bösartige Neubildung: Colon transversum
C15.5	Bösartige Neubildung: Ösophagus, unteres Drittel	C18.5	Bösartige Neubildung: Flexura coli sinistra [lienalis]
C15.8	BNB: Ösophagus, mehrere Teilbereiche überlappend	C18.6	Bösartige Neubildung: Colon descendens
C15.9	Bösartige Neubildung: Ösophagus, nicht näher bezeichnet	C18.7	Bösartige Neubildung: Colon sigmoideum
C16.0	Bösartige Neubildung: Kardia	C18.8	BNB: Kolon, mehrere Teilbereiche überlappend
C16.1	Bösartige Neubildung: Fundus ventriculi	C18.9	Bösartige Neubildung: Kolon, nicht näher bezeichnet
C16.2	Bösartige Neubildung: Corpus ventriculi	C19	Bösartige Neubildung am Rektosigmoid, Übergang
C16.3	Bösartige Neubildung: Antrum pyloricum	C20	Bösartige Neubildung des Rektums
C16.4	Bösartige Neubildung: Pylorus	K50.0	Crohn-KH Dünndarm
C16.5	BNB: Kleine Krümmung des Magens, nicht näher bezeichnet	K50.1	Crohn-KH Dickdarm
C16.6	BNB: Große Krümmung des Magens, nicht näher bezeichnet	K50.80	Crohn-Krankheit Magen
C16.8	BNB: Magen, mehrere Teilbereiche überlappend	K50.81	Crohn-Krankheit Speiseröhre
C16.9	Bösartige Neubildung: Magen, nicht näher bezeichnet	K50.82	Crohn-Kh Speiseröhre u Mag-Darmtrakt, mehr Teilber betref
C17.0	Bösartige Neubildung: Duodenum	K50.88	Sonstige Crohn-KH
C17.1	Bösartige Neubildung: Jejunum	K50.9	Crohn-KH, nnbez
C17.2	Bösartige Neubildung: Ileum	K51.0	Ulzeröse (chronische) Pankolitis
C17.3	Bösartige Neubildung: Meckel-Divertikel	K51.2	Ulzeröse (chronische) Proktitis
C17.8	BNB: Dünndarm, mehrere Teilbereiche überlappend	K51.3	Ulzeröse (chronische) Rektosigmoiditis
C17.9	Bösartige Neubildung: Dünndarm, nicht näher bezeichnet	K51.4	Inflammatorische Polypen des Kolons
C18.0	Bösartige Neubildung: Zäkum	K51.5	Linksseitige Kolitis
C18.1	Bösartige Neubildung: Appendix vermiformis	K51.8	Sonstige Colitis ulcerosa
C18.2	Bösartige Neubildung: Colon ascendens	K51.9	Colitis ulcerosa, nnbez
C18.3	Bösartige Neubildung: Flexura coli dextra [hepatica]		

### Hauptdiagnose G47-2

C15.0	Bösartige Neubildung: Zervikaler Ösophagus	C48.2	Bösartige Neubildung: Peritoneum, nicht näher bezeichnet
C15.1	Bösartige Neubildung: Thorakaler Ösophagus	C48.8	BNB: Retroperitoneum u Peritoneum, mehr Teilber überlapp
C15.2	Bösartige Neubildung: Abdominaler Ösophagus	C76.2	BNB ungenau bezeichneter Lokalisationen: Abdomen
C15.3	Bösartige Neubildung: Ösophagus, oberes Drittel	C78.4	Sekundäre BNB Dünndarm
C15.4	Bösartige Neubildung: Ösophagus, mittleres Drittel	C78.5	Sekundäre BNB Dickdarm u Rektum
C15.5	Bösartige Neubildung: Ösophagus, unteres Drittel	C78.6	Sekundäre BNB Retroperitoneum u Peritoneum
C15.8	BNB: Ösophagus, mehrere Teilbereiche überlappend	C78.8	Sekundäre BNB so u nnbez Verdauungsorgane
C15.9	Bösartige Neubildung: Ösophagus, nicht näher bezeichnet	D00.1	Carcinoma in situ Ösophagus
C16.0	Bösartige Neubildung: Kardia	D00.2	Carcinoma in situ Magen
C16.1	Bösartige Neubildung: Fundus ventriculi	D01.0	Carcinoma in situ Kolon
C16.2	Bösartige Neubildung: Corpus ventriculi	D01.1	Carcinoma in situ Rektosigmoid, Übergang
C16.3	Bösartige Neubildung: Antrum pyloricum	D01.2	Carcinoma in situ Rektum
C16.4	Bösartige Neubildung: Pylorus	D01.3	Carcinoma in situ Analkanal u Anus
C16.5	BNB: Kleine Krümmung des Magens, nicht näher bezeichnet	D01.4	Carcinoma in situ so u nnbez Teile Darm
C16.6	BNB: Große Krümmung des Magens, nicht näher bezeichnet	D01.7	Carcinoma in situ sonst nbez Verdauungsorgane
C16.8	BNB: Magen, mehrere Teilbereiche überlappend	D01.9	Carcinoma in situ Verdauungsorgan, nnbez
C16.9	Bösartige Neubildung: Magen, nicht näher bezeichnet	E16.4	Abnorme Gastrinsekretion
C17.0	Bösartige Neubildung: Duodenum	E84.1	Zystische Fibrose mit Darmmanifestationen
C17.1	Bösartige Neubildung: Jejunum	I85.0	Ösophagusvarizen m Blutung
C17.2	Bösartige Neubildung: Ileum	K22.1	Ösophagusulkus
C17.3	Bösartige Neubildung: Meckel-Divertikel	K22.6	Mallory-Weiss-Syndrom
C17.8	BNB: Dünndarm, mehrere Teilbereiche überlappend	K25.0	Ulcus ventriculi, akut, m Blutung
C17.9	Bösartige Neubildung: Dünndarm, nicht näher bezeichnet	K25.1	Ulcus ventriculi, akut, m Perforation
C18.0	Bösartige Neubildung: Zäkum	K25.2	Ulcus ventriculi, akut, m Blut u Perf
C18.1	Bösartige Neubildung: Appendix vermiformis	K25.3	Ulcus ventriculi, akut, oh Blut od Perf
C18.2	Bösartige Neubildung: Colon ascendens	K25.4	Ulcus ventriculi, chron od nnbez, m Blutung
C18.3	Bösartige Neubildung: Flexura coli dextra [hepatica]	K25.5	Ulcus ventriculi, chron od nnbez, m Perf
C18.4	Bösartige Neubildung: Colon transversum	K25.6	Ulcus ventriculi, chron od nnbez, m Blutg u Perfor
C18.5	Bösartige Neubildung: Flexura coli sinistra [lienalis]	K25.7	Ulcus ventriculi, chron, oh Blutg od Perf
C18.6	Bösartige Neubildung: Colon descendens	K25.9	Ulcus ventriculi, wd akut n chron, oh Blutg/Perfor
C18.7	Bösartige Neubildung: Colon sigmoideum	K26.0	Ulcus duodeni, akut, m Blutung
C18.8	BNB: Kolon, mehrere Teilbereiche überlappend	K26.1	Ulcus duodeni, akut, m Perforation
C18.9	Bösartige Neubildung: Kolon, nicht näher bezeichnet	K26.2	Ulcus duodeni, akut, m Blutung u Perforation
C19	Bösartige Neubildung am Rektosigmoid, Übergang	K26.3	Ulcus duodeni, akut, oh Blut od Perf
C20	Bösartige Neubildung des Rektums	K26.4	Ulcus duodeni, chronisch od nnbez, m Blutung
C21.0	Bösartige Neubildung: Anus, nicht näher bezeichnet	K26.5	Ulcus duodeni, chron od nnbez, m Perforation
C21.1	Bösartige Neubildung: Analkanal	K26.6	Ulcus duodeni, chron od nnbez, m Blutg u Perfor
C21.2	Bösartige Neubildung: Kloakenregion	K26.7	Ulcus duodeni, chron, oh Blutg od Perf
C21.8	BNB: Rektum, Anus u Analkanal, mehrere Teilber überlapp	K26.9	Ulcus duodeni, wd akut n chron, oh Blutg/Perfor
C26.0	BNB: Intestinaltrakt, Teil nicht näher bezeichnet	K27.0	Ulcus pepticum, Lok nnbez, akut, mit Blutung
C26.8	BNB: Verdauungssystem, mehrere Teilbereiche überlappend	K27.1	Ulcus pepticum, Lok nnbez, akut, mit Perforation
C26.9	BNB: Ungenau bezeichnete Lok des Verdauungssystems	K27.2	Ulcus pepticum, Lok nnbez, akut, m Blutg u Perfor
C45.1	Mesotheliom Peritoneum	K27.3	Ulcus pepticum, Lok nnbez, akut, oh Blutg od Perfor
C48.1	Bösartige Neubildung: nbez Teile des Peritoneums	K27.4	Ulcus pepticum, Lok nnbez, chron od nnbez, m Blutg

K27.5	Ulcus pepticum, Lok nnbez, chron od nnbez, m Perfor	K56.1	Invagination
K27.6	Ulcus peptic, Lok nnbez, chron od nnbez, m Blutg/Perf	K56.2	Volvulus
K27.7	Ulcus pepticum, Lok nnbez, chron, oh Blutg od Perfor	K56.3	Gallensteinileus
K27.9	Ulcus peptic, Lok nnbez, wd ak n chron, oh Blutg/Perf	K56.4	Sonstige Obturation Darm
K28.0	Ulcus pepticum jejuni, akut, m Blutung	K56.5	Intestinale Adhäsionen [Briden] mit Ileus
K28.1	Ulcus pepticum jejuni, akut, m Perforation	K56.6	Sonstiger und nicht näher bezeichneter mechanischer Ileus
K28.2	Ulcus pepticum jejuni, akut, m Blutg u Perf	K56.7	Ileus, nnbez
K28.3	Ulcus pepticum jejuni, akut, oh Blutg od Perf	K57.01	Divertikulose Dünndarm m Perfor, Abszess u Blutung
K28.4	Ulcus pepticum jejuni, chron od nnbez, m Blutg	K57.03	Divertikulitis Dünndarm m Perfor, Abszess u Blutung
K28.5	Ulcus pepticum jejuni, chron od nnbez, m Perfor	K57.11	Divertikulose Dünndarm oh Perfor u Abszess, m Blutung
K28.6	Ulcus peptic jejuni, chron od nnbez, m Blutg u Perf	K57.13	Divertikulitis Dünndarm oh Perfor u Abszess m Blutung
K28.7	Ulcus pepticum jejuni, chron, oh Blutg/Perf	K57.21	Divertikulose Dickdarm m Perfor, Abszess u Blutung
K28.9	Ulcus pepticum jejuni, wd ak n chron, oh Blutg/Perf	K57.23	Divertikulitis Dickdarm m Perfor, Abszess u Blutung
K29.0	Akute hämorrhagische Gastritis	K57.31	Divertikulose Dickdarm oh Perfor od Abszess m Blutung
K31.1	Hypertrophische Pylorusstenose b Erwachs	K57.33	Divertikulitis Dickdarm oh Perfor od Abszess, m Blutung
K31.5	Duodenalverschluss	K57.41	Divertikulose Dünn- u Dickdarm m Perfor, Abszess u Blutung
K31.82	Angiodysplasie Magen u Duodenum mit Blutung	K57.43	Divertikulitis Dünn- u Dickdarm m Perfor, Abszess u Blutung
K50.0	Crohn-KH Dünndarm	K57.51	Divertikulose Dünn- u Dickdarm oh Perfor od Abszess, m Blut
K50.1	Crohn-KH Dickdarm	K57.53	Divertikulitis Dünn- u Dickdarm oh Perfor, Abszess, m Blut
K50.80	Crohn-Krankheit Magen	K57.81	Divertikulose Darm, Teil nnbez, m Perfor, Abszess u Blutung
K50.81	Crohn-Krankheit Speiseröhre	K57.83	Divertikulitis Darm, Teil nnbez, m Perfor, Abszess u Blutung
K50.82	Crohn-Kh Speiseröhre u Mag-Darmtrakt, mehr Teilber betreff	K57.91	Divertikulose Darm, Teil nnbez, oh Perf od Abszess, m Blut
K50.88	Sonstige Crohn-KH	K57.93	Divertikulitis Darm, Teil nnbez, oh Perf od Abszess, m Blut
K50.9	Crohn-KH, nnbez	K62.5	Hämorrhagie Anus u Rektum
K51.0	Ulzeröse (chronische) Pankolitis	K65.0	Akute Peritonitis
K51.2	Ulzeröse (chronische) Proktitis	K65.8	Sonstige Peritonitis
K51.3	Ulzeröse (chronische) Rektosigmoiditis	K65.9	Peritonitis, nnbez
K51.4	Inflammatorische Polypen des Kolons	K92.0	Hämatemesis
K51.5	Linksseitige Kolitis	K92.1	Meläna
K51.8	Sonstige Colitis ulcerosa	K92.2	Gastrointestinale Blutung, nnbez
K51.9	Colitis ulcerosa, nnbez	P76.2	Darmverschluss b Neugeborenen d eingedickte Milch
K55.22	Angiodysplasie Kolon: Mit Blutung	Q43.0	Meckel-Divertikel
K56.0	Paralytischer Ileus		

**Prozedur G47-3**

42.81.40†↔	Einsetzen und Wechsel einer selbstexpandierenden Prothese (permanenter Tubus) in den Ösophagus, endoskopisch	44.99.60†↔	Einlegen oder Wechsel einer selbstexpandierenden Prothese am Magen, endoskopisch
42.81.41†↔	Einsetzen und Wechsel von zwei selbstexpandierenden Prothesen (permanenter Tubus) in den Ösophagus, endoskopisch	45.13.20†↔	Telemetrische Kapselendoskopie des Dünndarms
42.81.42†↔	Einsetzen und Wechsel von mehr als zwei selbstexpandierenden Prothesen (permanenter Tubus) in den Ösophagus, endoskopisch	46.99.63†↔	Einlegen oder Wechsel einer selbstexpandierenden Dünndarmschlauchprothese, endoskopisch

**Prozedur G47-4**

42.22†↔	Ösophagoskopie durch ein künstliches Stoma	44.99.60†↔	Einlegen oder Wechsel einer selbstexpandierenden Prothese am Magen, endoskopisch
42.23†↔	Sonstige Ösophagoskopie	44.99.70†↔	Entfernen einer Prothese aus dem Magen, endoskopisch
42.24†↔	Geschlossene [endoskopische] Biopsie am Ösophagus	44.99.90†↔	Sonstige endoskopische Magenoperationen
42.92†↔	Dilatation des Ösophagus	45.13.10†↔	Ösophagogastrroduodenoskopie
43.11†↔	Perkutane [endoskopische] Gastrostomie [PEG]	45.13.20†↔	Telemetrische Kapselendoskopie des Dünndarms
43.41.10†↔	Endoskopische Mukosaresektion Magen	45.13.30†↔	Enteroskopie einfach
43.41.11†↔	Endoskopische submukosale Dissektion Magen	45.13.31†↔	Enteroskopie Ballon-assistiert
43.41.20†↔	Endoskopische Destruktion von Läsion oder Gewebe am Magen, Elektro-, Radiofrequenz-, Thermo- oder Kryokoagulation	45.14†↔	Geschlossene [endoskopische] Biopsie am Dünndarm
43.41.29†↔	Endoskopische Exzision oder Destruktion von Läsion oder Gewebe am Magen, sonstige Verfahren	45.16†↔	Ösophagogastrroduodenoskopie [EGD] mit geschlossener Biopsie
44.13†↔	Sonstige Gastroskopie	45.17†↔	Diagnostische Intestinoskopie (Endoskopie des tiefen Jejunums und Ileums)
44.14†↔	Geschlossene [endoskopische] Biopsie am Magen	50.11.00†↔	Geschlossene [Nadel-] Biopsie an der Leber, n.n.bez.
44.22†↔	Endoskopische Dilatation des Pylorus	50.11.09†↔	Geschlossene [Nadel-] Biopsie an der Leber, sonstige
44.63.10†↔	Verschluss einer anderen Magenfistel, endoskopisch	50.11.11†↔	Nadelbiopsie an der Leber, perkutan
44.96.15†↔	Katheterreparation nach Gastric banding, ohne intraabdominalem Eingriff	50.11.12†↔	Endosonographische Feinnadelbiopsie an der Leber
44.99.00†↔	Sonstige Magenoperationen, n.n.bez.	98.02†↔	Entfernen eines intraluminalen Fremdkörpers vom Ösophagus ohne Inzision
44.99.10†↔	Bougierung am Magen, endoskopisch	98.03†↔	Entfernen eines intraluminalen Fremdkörpers von Magen und Dünndarm ohne Inzision
44.99.20†↔	Schlingenligatur und Clipping am Magen, endoskopisch		
44.99.50†↔	Einlegen oder Wechsel einer nicht selbstexpandierenden Prothese am Magen, endoskopisch		



**Prozedur G47-5**

- 42.22†↔ Ösophagoskopie durch ein künstliches Stoma  
 42.92†↔ Dilatation des Ösophagus  
 43.41.10†↔ Endoskopische Mukosaresektion Magen  
 43.41.11†↔ Endoskopische submukosale Dissektion Magen  
 43.41.20†↔ Endoskopische Destruktion von Läsion oder Gewebe am Magen, Elektro-, Radiofrequenz-, Thermo- oder Kryokoagulation  
 43.41.29†↔ Endoskopische Exzision oder Destruktion von Läsion oder Gewebe am Magen, sonstige Verfahren  
 43.42.09†↔ Lokale Exzision von Läsion oder Gewebe am Magen, sonstige  
 43.42.11†↔ Lokale Exzision von Läsion oder Gewebe am Magen, offen chirurgisch  
 43.42.21†↔ Lokale Exzision von Läsion oder Gewebe am Magen, laparoskopisch  
 44.22†↔ Endoskopische Dilatation des Pylorus  
 44.63.10†↔ Verschluss einer anderen Magenfistel, endoskopisch  
 44.96.15†↔ Katheterreparation nach Gastric banding, ohne intraabdominalem Eingriff  
 44.99.00†↔ Sonstige Magenoperationen, n.n.bez.  
 44.99.10†↔ Bougierung am Magen, endoskopisch  
 44.99.20†↔ Schlingenligatur und Clipping am Magen, endoskopisch  
 44.99.50†↔ Einlegen oder Wechsel einer nicht selbstexpandierenden Prothese am Magen, endoskopisch  
 44.99.60†↔ Einlegen oder Wechsel einer selbstexpandierenden Prothese am Magen, endoskopisch  
 44.99.70†↔ Entfernen einer Prothese aus dem Magen, endoskopisch  
 44.99.90†↔ Sonstige endoskopische Magenoperationen  
 50.11.00†↔ Geschlossene [Nadel-] Biopsie an der Leber, n.n.bez.  
 50.11.09†↔ Geschlossene [Nadel-] Biopsie an der Leber, sonstige  
 50.11.11†↔ Nadelbiopsie an der Leber, perkutan  
 50.11.12†↔ Endosonographische Feinnadelbiopsie an der Leber  
 98.02†↔ Entfernen eines intraluminalen Fremdkörpers vom Ösophagus ohne Inzision  
 98.03†↔ Entfernen eines intraluminalen Fremdkörpers von Magen und Dünndarm ohne Inzision

**Prozedur G47-6**

- 42.22†↔ Ösophagoskopie durch ein künstliches Stoma  
 42.33.10†↔ Endoskopische Mukosaresektion Ösophagus  
 42.33.11†↔ Endoskopische submukosale Dissektion Oesophagus  
 42.33.20†↔ Endoskopische Exzision oder Destruktion von Läsion oder Gewebe am Oesophagus, Elektro-, Thermo- und Kryoablation  
 42.33.21†↔ Endoskopische Exzision oder Destruktion von Läsion oder Gewebe am Oesophagus, Photodynamische Therapie  
 42.33.22†↔ Endoskopische Exzision oder Destruktion von Läsion oder Gewebe am Oesophagus, Laser  
 42.33.23†↔ Endoskopische Exzision oder Destruktion von Läsion oder Gewebe am Oesophagus, Radiofrequenzablation  
 42.33.29†↔ Endoskopische Exzision oder Destruktion von Läsion oder Gewebe am Oesophagus, sonstige Verfahren  
 42.33.30†↔ Endoskopisches Einbringen eines strahlenden Applikators am Ösophagus  
 42.7x.10†↔ Ösophagomyotomie, endoskopisch  
 42.7x.20†↔ Ösophagomyotomie, pharyngozerikal, endoskopisch  
 42.7x.30†↔ Ösophago-Gastromyotomie, endoskopisch  
 42.81.00†↔ Einsetzen eines permanenten Tubus in den Ösophagus, n.n.bez.  
 42.81.10†↔ Einsetzen und Wechsel einer nicht selbstexpandierenden Prothese (permanenten Tubus) in den Ösophagus, endoskopisch  
 42.81.11†↔ Einsetzen und Wechsel von zwei nicht selbstexpandierenden Prothesen (permanenten Tubus) in den Ösophagus, endoskopisch  
 42.81.12†↔ Einsetzen und Wechsel von mehr als zwei nicht selbstexpandierenden Prothesen (permanenten Tubus) in den Ösophagus, endoskopisch  
 42.81.40†↔ Einsetzen und Wechsel einer selbstexpandierenden Prothese (permanenten Tubus) in den Ösophagus, endoskopisch  
 42.81.41†↔ Einsetzen und Wechsel von zwei selbstexpandierenden Prothesen (permanenten Tubus) in den Ösophagus, endoskopisch  
 42.81.99†↔ Einsetzen eines permanenten Tubus in den Ösophagus, sonstige  
 42.88.10†↔ Entfernung von Prothesen aus dem Ösophagus, endoskopisch  
 42.92†↔ Dilatation des Ösophagus  
 42.99.20†↔ Sonstige Operation am Ösophagus, Antirefluxverfahren am Ösophagus, endoskopisch  
 42.99.41†↔ Schlingenligatur und Clipping am Ösophagus, endoskopisch  
 43.41.10†↔ Endoskopische Mukosaresektion Magen  
 43.41.11†↔ Endoskopische submukosale Dissektion Magen  
 43.41.20†↔ Endoskopische Destruktion von Läsion oder Gewebe am Magen, Elektro-, Radiofrequenz-, Thermo- oder Kryokoagulation  
 43.41.29†↔ Endoskopische Exzision oder Destruktion von Läsion oder Gewebe am Magen, sonstige Verfahren  
 43.42.09†↔ Lokale Exzision von Läsion oder Gewebe am Magen, sonstige  
 43.42.11†↔ Lokale Exzision von Läsion oder Gewebe am Magen, offen chirurgisch  
 43.42.21†↔ Lokale Exzision von Läsion oder Gewebe am Magen, laparoskopisch  
 44.22†↔ Endoskopische Dilatation des Pylorus  
 44.32†↔ Perkutane [endoskopische] Gastrojejunostomie  
 44.43.00†↔ Endoskopische Blutstillung in Magen oder Duodenum, n.n.bez.  
 44.43.10†↔ Endoskopische Sklerosierung von Fundusvarizen  
 44.43.20†↔ Endoskopische Ligatur von Fundusvarizen  
 44.43.99†↔ Endoskopische Blutstillung in Magen oder Duodenum, sonstige  
 44.63.10†↔ Verschluss einer anderen Magenfistel, endoskopisch  
 44.96.15†↔ Katheterreparation nach Gastric banding, ohne intraabdominalem Eingriff  
 44.99.00†↔ Sonstige Magenoperationen, n.n.bez.  
 44.99.10†↔ Bougierung am Magen, endoskopisch  
 44.99.20†↔ Schlingenligatur und Clipping am Magen, endoskopisch  
 44.99.50†↔ Einlegen oder Wechsel einer nicht selbstexpandierenden Prothese am Magen, endoskopisch  
 44.99.60†↔ Einlegen oder Wechsel einer selbstexpandierenden Prothese am Magen, endoskopisch  
 44.99.70†↔ Entfernen einer Prothese aus dem Magen, endoskopisch  
 44.99.90†↔ Sonstige endoskopische Magenoperationen  
 45.00†↔ Inzision am Darm, n.n.bez.  
 45.30.00†↔ Endoskopische Exzision oder Destruktion einer Läsion im Duodenum, n.n.bez.  
 45.30.10†↔ Endoskopische Mukosaresektion im Duodenum  
 45.30.11†↔ Endoskopische Exzision einer Läsion im Duodenum  
 45.30.20†↔ Endoskopische Destruktion einer Läsion im Duodenum, Elektro-, Thermo- oder Kryokoagulation  
 45.30.29†↔ Sonstige endoskopische Destruktion einer Läsion im Duodenum  
 45.30.99†↔ Endoskopische Exzision oder Destruktion einer Läsion im Duodenum, sonstige  
 46.72.00†↔ Verschluss einer Duodenalfistel, n.n.bez.  
 46.72.10†↔ Verschluss einer Duodenalfistel, endoskopisch  
 46.72.99†↔ Verschluss einer Duodenalfistel, sonstige  
 46.74.00†↔ Verschluss einer Dünndarmfistel, ausgenommen Duodenum, n.n.bez.  
 46.74.10†↔ Verschluss einer Dünndarmfistel, ausgenommen Duodenum, endoskopisch  
 46.74.99†↔ Verschluss einer Dünndarmfistel, ausgenommen Duodenum, sonstige  
 50.11.00†↔ Geschlossene [Nadel-] Biopsie an der Leber, n.n.bez.  
 50.11.09†↔ Geschlossene [Nadel-] Biopsie an der Leber, sonstige  
 50.11.11†↔ Nadelbiopsie an der Leber, perkutan  
 50.11.12†↔ Endosonographische Feinnadelbiopsie an der Leber  
 52.01.00†↔ Drainage einer Pankreaszyste durch Katheter, n.n.bez.  
 52.01.11†↔ Transgastrale Drainage einer Pankreaszyste, endoskopisch  
 52.01.21†↔ Transduodenale Drainage einer Pankreaszyste, endoskopisch

52.01.99†↔ Drainage einer Pankreaszyste durch Katheter, sonstige	97.03†↔ Ersetzen von Sonde oder Enterostomievorrichtung im Dünndarm
52.09.21†↔ Transgastrale Punktion einer Pankreas(pseudo)zyste, endosonographisch	98.02†↔ Entfernen eines intraluminalen Fremdkörpers vom Ösophagus ohne Inzision
52.09.22†↔ Transduodenale Punktion einer Pankreas(pseudo)zyste, endosonographisch	98.03†↔ Entfernen eines intraluminalen Fremdkörpers von Magen und Dünndarm ohne Inzision
97.02†↔ Ersetzen eines Gastrostomietubus	

**ADRG G48 Koloskopie mit schweren CC oder komplizierendem Eingriff oder Alter < 15 Jahre, mit komplizierender Diagnose**

Mindestens eine Prozedur in Tabelle G48-5 und (Prozedur in Tabelle G48-6 oder PCCL > 2 oder Alter < 15 Jahre) und (Diagnose in Tabelle G48-1 oder Nebendiagnose in Tabelle G48-2 oder Komplizierende Prozeduren oder Diagnose in Tabelle G48-3) oder mindestens eine Prozedur in Tabelle G48-7 und (Prozedur in Tabelle G48-6 oder PCCL > 2 oder Alter < 15 Jahre) oder Hauptdiagnose in Tabelle G48-4 oder Prozedur in Tabelle G48-8

**DRG G48A Koloskopie mit schweren CC oder komplizierendem Eingriff oder Alter < 15 Jahre, mit bestimmter Diagnose oder komplizierenden Prozeduren**

Diagnose in Tabelle G48-1 oder Nebendiagnose in Tabelle G48-2 oder Komplizierende Prozeduren oder Diagnose in Tabelle G48-3

**DRG G48B Koloskopie mit schweren CC oder komplizierendem Eingriff oder Alter > 16 Jahre**

**Diagnose G48-1**

A04.3 Darminfektion durch enterohämorrhagische E coli	A04.79 Enterokol d Clostridium diff, nnbez
A04.4 Sonstige Darminfektionen durch Escherichia coli	B25.0 Pneumonie durch Zytomegalieviren
A04.5 Enteritis durch Campylobacter	B25.1 Hepatitis durch Zytomegalieviren
A04.6 Enteritis durch Yersinia enterocolitica	B25.2 Pankreatitis durch Zytomegalieviren
A04.70 Enterokol d Clostridium diff o Megakolon o so OrgKompl	B25.80 Infekt des Verdauungstraktes durch Zytomegalieviren
A04.71 Enterokol d Clostridium diff o Megakolon m so OrgKompl	B25.88 Sonstige Zytomegalie
A04.72 Enterokol d Clostridium diff m Megakolon o so OrgKompl	B25.9 Zytomegalie, nnbez
A04.73 Enterokol d Clostridium diff m Megakolon m so OrgKompl	

**Nebendiagnose G48-2**

T86.00 Versagen Transplantat hämatopoetischer Stammzellen	T86.50 Durchblutungsstörung eines Hauttransplantates
T86.01 Akute Graft-versus-host-Krankheit, Grad I und II	T86.51 Nekrose eines Hauttransplantates
T86.02 Akute Graft-versus-host-Krankheit, Grad III und IV	T86.52 Verlust eines Hauttransplantates
T86.05 Chronische Graft-versus-Host-Krankheit, mild	T86.59 Sonst u nnbez Versagen u Abstoßung Hauttransplantat
T86.06 Chronische Graft-versus-Host-Krankheit, moderat	T86.81 Versagen u Abstoßung Lungentransplantat
T86.07 Chronische Graft-versus-Host-Krankheit, schwer	T86.82 Versagen u Abstoßung Pankreastransplantat
T86.09 Graft-versus-host-Krankheit, nicht näher bezeichnet	T86.83 Versag u Abstoß Hornhauttransplant Auge
T86.10 Akute Funktionsverschlechterung eines Nierentransplantates	T86.88 Versagen u Abstoßung, so transplant Organe u Gewebe
T86.11 Chron Funktionsverschlechterung eines Nierentransplantates	T86.9 Versagen u Abstoßung, nnbez transplant Organ u Gewebe
T86.12 Verzögerte Aufnahme der Transplantatfunktion	Z94.0 Zustand nach Nierentransplantation
T86.19 Sonst u nnbez Funkstör, Versagen u Abstoß Nierentranspl	Z94.1 Zustand nach Herztransplantation
T86.2 Versagen und Abstoßung eines Herztransplantates	Z94.2 Zustand nach Lungentransplantation
T86.3 Versagen und Abstoßung eines Herz-Lungen-Transplantates	Z94.3 Zustand nach Herz-Lungen-Transplantation
T86.40 Akute Funktionsverschlechterung eines Lebertransplantates	Z94.4 Zustand nach Lebertransplantation
T86.41 Chron Funktionsverschlechterung eines Lebertransplantates	Z94.81 Z n hämatopoet StammzTx m ggw ImmSuppres
T86.49 Sonst u nnbez Funkstör/Versagen/Abstoßung Lebertranspl	

**Diagnose G48-3**

K50.0 Crohn-KH Dünndarm	K51.8 Sonstige Colitis ulcerosa
K50.1 Crohn-KH Dickdarm	K51.9 Colitis ulcerosa, nnbez
K50.80 Crohn-Krankheit Magen	K65.0 Akute Peritonitis
K50.81 Crohn-Krankheit Speiseröhre	K65.9 Peritonitis, nnbez
K50.82 Crohn-Kh Speiseröhre u Mag-Darmtrakt, mehr Teilber betreff	K66.1 Hämoperitoneum
K50.88 Sonstige Crohn-KH	K90.0 Zöliakie
K50.9 Crohn-KH, nnbez	K90.1 Tropische Sprue
K51.0 Ulzeröse (chronische) Pankolitis	K90.2 Syndrom blinden Schlinge, aonkl
K51.2 Ulzeröse (chronische) Proktitis	K90.3 Pankreatogene Steatorrhoe
K51.3 Ulzeröse (chronische) Rektosigmoiditis	K90.4 Malabsorption d Intoleranz, aonkl
K51.4 Inflammatorische Polypen des Kolons	K90.8 Sonstige intestinale Malabsorption
K51.5 Linksseitige Kolitis	K90.9 Intestinale Malabsorption, nnbez

**Hauptdiagnose G48-4**

B25.0 Pneumonie durch Zytomegalieviren  
 B25.1 Hepatitis durch Zytomegalieviren  
 B25.2 Pankreatitis durch Zytomegalieviren

B25.80 Infekt des Verdauungstraktes durch Zytomegalieviren  
 B25.88 Sonstige Zytomegalie  
 B25.9 Zytomegalie, nnbez

**Prozedur G48-5**

44.43.00†↔ Endoskopische Blutstillung in Magen oder Duodenum, n.n.bez.  
 44.43.10†↔ Endoskopische Sklerosierung von Fundusvarizen  
 44.43.20†↔ Endoskopische Ligatur von Fundusvarizen  
 44.43.99†↔ Endoskopische Blutstillung in Magen oder Duodenum, sonstige  
 45.04†↔ Perkutane [endoskopische] Jejunostomie [PEJ]  
 45.11†↔ Transabdominale Endoskopie am Dünndarm  
 45.12†↔ Endoskopie am Dünndarm durch ein künstliches Stoma  
 45.13.10†↔ Ösophagogastroduodenoskopie  
 45.13.20†↔ Telemetrische Kapselendoskopie des Dünndarms  
 45.13.30†↔ Enteroskopie einfach  
 45.13.31†↔ Enteroskopie Ballon-assistiert  
 45.16†↔ Ösophagogastroduodenoskopie [EGD] mit geschlossener Biopsie  
 45.17†↔ Diagnostische Intestinoskopie (Endoskopie des tiefen Jejunums und Ileums)  
 45.21†↔ Transabdominale Endoskopie an Dickdarm  
 45.22†↔ Endoskopie am Dickdarm durch ein künstliches Stoma  
 45.23†↔ Koloskopie  
 45.24†↔ Flexible Sigmoidoskopie  
 45.25†↔ Geschlossene [endoskopische] Biopsie am Dickdarm  
 45.28.10†↔ Telemetrische Kapselendoskopie des Dickdarm  
 45.28.20†↔ Endoskopische Laser-Endomikroskopie am Dickdarm  
 45.35.11†↔ Endoskopische Exzision einer Läsion im Dünndarm, ausgenommen Duodenum  
 45.35.21†↔ Endoskopische Destruktion einer Läsion im Dünndarm, ausgenommen Duodenum  
 45.41.00†↔ Lokale Exzision von Läsion oder Gewebe im Dickdarm, n.n.bez.  
 45.41.10†↔ Lokale Exzision von Läsion oder Gewebe im Dickdarm, endoskopisch  
 45.41.99†↔ Lokale Exzision von Läsion oder Gewebe im Dickdarm, sonstige

45.42†↔ Endoskopische Polypektomie im Dickdarm  
 45.43.11†↔ Endoskopische submukosale Dissektion Dickdarm  
 46.76.00†↔ Verschluss einer Dickdarmpfistel, n.n.bez.  
 46.76.10†↔ Verschluss einer Dickdarmpfistel, endoskopisch  
 46.76.99†↔ Verschluss einer Dickdarmpfistel, sonstige  
 46.79.00†↔ Sonstige Rekonstruktion am Darm, n.n.bez.  
 46.79.20†↔ Verschluss einer sonstigen Darmfistel, endoskopisch  
 46.85.00†↔ Dilatation des Darms, n.n.bez.  
 46.85.10†↔ Bougierung des Darmes, endoskopisch  
 46.85.20†↔ Dilatation des Dünndarms, endoskopisch  
 46.85.30†↔ Dilatation des Dickdarms, endoskopisch  
 46.85.99†↔ Dilatation des Darms, sonstige  
 46.99.00†↔ Sonstige Operationen am Darm, n.n.bez.  
 46.99.50†↔ Einlegen oder Wechsel einer nicht selbstexpandierenden Prothese am Darm, endoskopisch  
 46.99.60†↔ Einlegen oder Wechsel einer selbstexpandierenden Prothese am Darm, endoskopisch  
 46.99.63†↔ Einlegen oder Wechsel einer selbstexpandierenden Dünndarmschlauchprothese, endoskopisch  
 46.99.70†↔ Entfernen einer Prothese am Darm, endoskopisch  
 48.22†↔ Rektosigmoidoskopie durch ein künstliches Stoma  
 48.24†↔ Geschlossene [endoskopische] Biopsie am Rektum  
 48.31†↔ Radikale Elektrokoagulation von rektaler Läsion oder Gewebe  
 48.32†↔ Sonstige Elektrokoagulation von rektaler Läsion oder Gewebe  
 48.33†↔ Laserablation von rektaler Läsion oder Gewebe  
 48.34†↔ Kryochirurgische Destruktion von rektaler Läsion oder Gewebe  
 98.04†↔ Entfernen eines intraluminalen Fremdkörpers vom Dickdarm ohne Inzision  
 98.05†↔ Entfernen eines intraluminalen Fremdkörpers von Rektum und Anus ohne Inzision

**Prozedur G48-6**

93.92.10†↔ Intravenöse Anästhesie  
 93.92.11†↔ Inhalationsanästhesie

93.92.12†↔ Balancierte Anästhesie

**Prozedur G48-7**

44.43.00†↔ Endoskopische Blutstillung in Magen oder Duodenum, n.n.bez.  
 44.43.10†↔ Endoskopische Sklerosierung von Fundusvarizen  
 44.43.20†↔ Endoskopische Ligatur von Fundusvarizen  
 44.43.99†↔ Endoskopische Blutstillung in Magen oder Duodenum, sonstige  
 45.04†↔ Perkutane [endoskopische] Jejunostomie [PEJ]  
 45.11†↔ Transabdominale Endoskopie am Dünndarm  
 45.12†↔ Endoskopie am Dünndarm durch ein künstliches Stoma  
 45.13.10†↔ Ösophagogastroduodenoskopie  
 45.13.20†↔ Telemetrische Kapselendoskopie des Dünndarms  
 45.13.30†↔ Enteroskopie einfach  
 45.13.31†↔ Enteroskopie Ballon-assistiert  
 45.16†↔ Ösophagogastroduodenoskopie [EGD] mit geschlossener Biopsie  
 45.17†↔ Diagnostische Intestinoskopie (Endoskopie des tiefen Jejunums und Ileums)  
 45.21†↔ Transabdominale Endoskopie an Dickdarm  
 45.22†↔ Endoskopie am Dickdarm durch ein künstliches Stoma  
 45.28.10†↔ Telemetrische Kapselendoskopie des Dickdarm  
 45.28.20†↔ Endoskopische Laser-Endomikroskopie am Dickdarm  
 45.35.11†↔ Endoskopische Exzision einer Läsion im Dünndarm, ausgenommen Duodenum  
 45.35.21†↔ Endoskopische Destruktion einer Läsion im Dünndarm, ausgenommen Duodenum  
 45.41.00†↔ Lokale Exzision von Läsion oder Gewebe im Dickdarm, n.n.bez.

45.41.10†↔ Lokale Exzision von Läsion oder Gewebe im Dickdarm, endoskopisch  
 45.41.99†↔ Lokale Exzision von Läsion oder Gewebe im Dickdarm, sonstige  
 45.42†↔ Endoskopische Polypektomie im Dickdarm  
 45.43.11†↔ Endoskopische submukosale Dissektion Dickdarm  
 46.76.00†↔ Verschluss einer Dickdarmpfistel, n.n.bez.  
 46.76.10†↔ Verschluss einer Dickdarmpfistel, endoskopisch  
 46.76.99†↔ Verschluss einer Dickdarmpfistel, sonstige  
 46.79.00†↔ Sonstige Rekonstruktion am Darm, n.n.bez.  
 46.79.20†↔ Verschluss einer sonstigen Darmfistel, endoskopisch  
 46.85.00†↔ Dilatation des Darms, n.n.bez.  
 46.85.10†↔ Bougierung des Darmes, endoskopisch  
 46.85.20†↔ Dilatation des Dünndarms, endoskopisch  
 46.85.30†↔ Dilatation des Dickdarms, endoskopisch  
 46.85.99†↔ Dilatation des Darms, sonstige  
 46.99.00†↔ Sonstige Operationen am Darm, n.n.bez.  
 46.99.50†↔ Einlegen oder Wechsel einer nicht selbstexpandierenden Prothese am Darm, endoskopisch  
 46.99.60†↔ Einlegen oder Wechsel einer selbstexpandierenden Prothese am Darm, endoskopisch  
 46.99.63†↔ Einlegen oder Wechsel einer selbstexpandierenden Dünndarmschlauchprothese, endoskopisch  
 46.99.70†↔ Entfernen einer Prothese am Darm, endoskopisch  
 48.22†↔ Rektosigmoidoskopie durch ein künstliches Stoma  
 48.31†↔ Radikale Elektrokoagulation von rektaler Läsion oder Gewebe

48.32†↔	Sonstige Elektrokoagulation von rektaler Läsion oder Gewebe	98.05†↔	Entfernen eines intraluminalen Fremdkörpers von Rektum und Anus ohne Inzision
48.33†↔	Laserablation von rektaler Läsion oder Gewebe		
48.34†↔	Kryochirurgische Destruktion von rektaler Läsion oder Gewebe		
98.04†↔	Entfernen eines intraluminalen Fremdkörpers vom Dickdarm ohne Inzision		

**Prozedur G48-8**

46.99.60†↔	Einlegen oder Wechsel einer selbstexpandierenden Prothese am Darm, endoskopisch
------------	---

**ADRG G50****Gastroskopie ohne wenig komplexe Gastroskopie bei nicht schweren Krankheiten der Verdauungsorgane, mit schweren CC, Alter > 14 Jahre**

Hauptdiagnose in Tabelle G50-1 und mindestens eine Prozedur in Tabelle G50-2 und PCCL &gt; 2

**DRG G50Z****Gastroskopie ohne wenig komplexe Gastroskopie bei nicht schweren Krankheiten der Verdauungsorgane, mit schweren CC, Alter > 14 Jahre****Hauptdiagnose G50-1**

A00.0	Cholera durch <i>Vibrio cholerae</i> O:1, Biovar cholerae	A18.3	TB Darm, Peritoneum u Mesenterial-LK
A00.1	Cholera durch <i>Vibrio cholerae</i> O:1, Biovar eltor	A21.3	Gastrointestinale Tularämie
A00.9	Cholera, nnbez	A22.2	Darmmilzbrand
A02.0	Salmonellenenteritis	A42.1	Abdominale Aktinomykose
A03.0	Shigellose durch <i>Shigella dysenteriae</i>	A51.1	Analer Primäraffekt bei Syphilis
A03.1	Shigellose durch <i>Shigella flexneri</i>	A54.6	Gonokokkeninfektion des Anus und des Rektums
A03.2	Shigellose durch <i>Shigella boydii</i>	A56.3	Chlamydieninfektion des Anus und des Rektums
A03.3	Shigellose durch <i>Shigella sonnei</i>	B37.81	Candida-Ösophagitis
A03.8	Sonstige Shigellosen	B68.0	Befall durch <i>Taenia solium</i>
A03.9	Shigellose, nnbez	B68.1	Befall durch <i>Taenia saginata</i>
A04.0	Darminfektion durch enteropathogene <i>E coli</i>	B68.9	Taeniasis, nnbez
A04.1	Darminfektion durch enterotoxinbildende <i>E coli</i>	B69.8	Zystizerkose an sonstigen Lokalisationen
A04.2	Darminfektion durch enteroinvasive <i>E coli</i>	B69.9	Zystizerkose, nnbez
A04.3	Darminfektion durch enterohämorrhagische <i>E coli</i>	B70.0	Diphyllobothriose
A04.4	Sonstige Darminfektionen durch <i>Escherichia coli</i>	B70.1	Sparganose
A04.5	Enteritis durch <i>Campylobacter</i>	B71.0	Hymenolepiasis
A04.6	Enteritis durch <i>Yersinia enterocolitica</i>	B71.1	Dipylidiose
A04.70	Enterokol d <i>Clostridium diff</i> o Megakolon o so OrgKompl	B71.8	Sonst nbez Zestodeninfektionen
A04.71	Enterokol d <i>Clostridium diff</i> o Megakolon m so OrgKompl	B71.9	Zestodeninfektion, nnbez
A04.72	Enterokol d <i>Clostridium diff</i> m Megakolon o so OrgKompl	B76.0	Ankylostomiasis
A04.73	Enterokol d <i>Clostridium diff</i> m Megakolon m so OrgKompl	B76.1	Nekatoriasis
A04.79	Enterokol d <i>Clostridium diff</i> , nnbez	B76.8	Sonstige Hakenwurm-Krankheiten
A04.8	Sonst nbez bakterielle Darminfektionen	B76.9	Hakenwurm-KH, nnbez
A04.9	Bakterielle Darminfektion, nnbez	B77.0	Askaridose mit intestinalen Komplikationen
A05.0	Lebensmittelvergiftung durch Staphylokokken	B77.8	Askaridose mit sonstigen Komplikationen
A05.2	Lebensmittelvergiftung durch <i>Clostr perfring</i> [Clostr welchii]	B77.9	Askaridose, nnbez
A05.3	Lebensmittelvergiftung durch <i>Vibrio parahaemolyticus</i>	B78.0	Strongyloidiasis des Darmes
A05.4	Lebensmittelvergiftung durch <i>Bacillus cereus</i>	B78.1	Strongyloidiasis der Haut
A05.8	Sonst nbez bakt Lebensmittelvergiftungen	B78.7	Disseminierte Strongyloidiasis
A05.9	Bakteriell bedingte Lebensmittelvergiftung, nnbez	B78.9	Strongyloidiasis, nnbez
A06.0	Akute Amöbenruhr	B79	Trichuriasis
A06.1	Chronische intestinale Amöbiasis	B80	Enterobiasis
A06.2	Nichtdysenterische Kolitis durch Amöben	B81.0	Anisakiasis
A07.0	Balantidiose	B81.1	Intestinale Kapillariasis
A07.1	Giardiasis [Lambliasis]	B81.2	Trichostrongyliasis
A07.2	Kryptosporidiose	B81.3	Intestinale Angiostrongyliasis
A07.3	Isosporose	B81.8	Sonst nbez intestinale Helminthosen
A07.8	Sonst nbez Darm-KH durch Protozoen	B82.0	Intestinale Helminthosen, nnbez
A07.9	Darmkrankheit durch Protozoen, nnbez	B82.9	Intestinaler Parasitismus, nnbez
A08.0	Enteritis durch Rotaviren	D12.0	Gutartige Neubildung Zäkum
A08.1	Akute Gastroenteritis Norovirus [Norwalk-Virus]	D12.1	Gutartige Neubildung Appendix vermiformis
A08.2	Enteritis durch Adenoviren	D12.2	Gutartige Neubildung Colon ascendens
A08.3	Enteritis durch sonstige Viren	D12.3	Gutartige Neubildung Colon transversum
A08.4	Virusbedingte Darminfektion, nnbez	D12.4	Gutartige Neubildung Colon descendens
A08.5	Sonstige nbez Darminfektionen	D12.5	Gutartige Neubildung Colon sigmoideum
A09.0	Sonstige u nnbez Gastroenteritis u Kolitis infek Ursprung	D12.6	Gutartige Neubildung Kolon, nnbez
A09.9	Sonstige u nnbez Gastroenteritis u Kolitis nnbez Ursprung	D12.7	Gutartige Neubildung Rektosigmoid, Übergang

D12.8	Gutartige Neubildung Rektum	K38.3	Appendixfistel
D12.9	Gutartige Neubildung Analkanal Anus	K38.8	Sonstige nbez KH Appendix
D13.0	Gutartige Neubildung Ösophagus	K38.9	KH Appendix, nnbez
D13.1	Gutartige Neubildung Magen	K40.00	Doppelseitige Hernie m Einkl oh Gangr, n Rezidivhern bez
D13.2	Gutartige Neubildung Duodenum	K40.01	Doppelseitige Hernie m Einkl oh Gangr, Rezidivhernie
D13.3	Gutartige Neubildung so u nnbez Teile Dünndarm	K40.10	Doppelseitige Hernie m Gangr, n Rezidivhern bez
D13.9	Gut Neubildung bez Lok innerh Verdauungssystem	K40.11	Doppelseitige Hernie m Gangr, Rezidivhernie
D17.5	Gutartige Neubildung Fettgew intraabdom Organe	K40.20	Doppelseitige Hernie m Einkl/Gangr, n Rezidivhern bez
D18.04	Hämangiom Verdauungssystem	K40.21	Doppelseitige Hernie m Einkl/Gangr, Rezidivhernie
D19.1	Gutartige Neubildung mesotheliales Gewebe Peritoneum	K40.30	Hernie m Einkl oh Gangr, n Rezidivhern bez
D20.0	Gutartige Neubildung Retroperitoneum	K40.31	Hernie m Einkl oh Gangr, Rezidivhernie
D20.1	Gutartige Neubildung Peritoneum	K40.40	Hernie m Einkl oh Gangr, n Rezidivhern bez
D37.1	NB unsich/unbek Verhalt Magen	K40.41	Hernie m Einkl oh Gangr, Rezidivhernie
D37.2	NB unsich/unbek Verhalt Dünndarm	K40.90	Hernie m Einkl oh Gangr, n Rezidivhern bez
D37.3	NB unsich/unbek Verhalt Appendix vermiformis	K40.91	Hernie m Einkl oh Gangr, Rezidivhernie
D37.4	NB unsich/unbek Verhalt Kolon	K41.0	Doppelseitige Hernie femoralis m Einkl oh Gangr
D37.5	NB unsich/unbek Verhalt Rektum	K41.1	Doppelseitige Hernie femoralis m Gangr
D37.78	NB unsicher od unbekannt Verhaltens: So Verdauungsorg	K41.2	Doppelseitige Hernie femoralis oh Einkl/Gangr
D37.9	NB unsich/unbek Verhalt Verdauungsorg, nnbez	K41.3	Hernie fem, eins/oh SeitAng, m Einkl oh Gangr
D48.3	NB unsich/unbek Verhalt Retroperitoneum	K41.4	Hernie fem, eins/oh SeitAng, m Gangr
D48.4	NB unsich/unbek Verhalt Peritoneum	K41.9	Hernie fem, eins/oh SeitAng, oh Einkl/Gangr
E73.0	Angeborener Laktasemangel	K42.0	Hernie umbilicalis m Einklemmung oh Gangr
E73.1	Sekundärer Laktasemangel	K42.1	Hernie umbilicalis m Gangr
E73.8	Sonstige Laktoseintoleranz	K42.9	Hernie umbilicalis oh Einklemmung/Gangr
E73.9	Laktoseintoleranz, nnbez	K43.0	Hernie ventralis m Einklemmung oh Gangr
E74.1	Störungen Fruktosestoffwechsel	K43.1	Hernie ventralis m Gangr
E74.3	So Störungen intestinale Kohlenhydratabsorption	K43.2	Narbenhernie ohne Einklemmung und ohne Gangr
I77.4	Arteria-coeliaca-Kompressions-Syndrom	K43.3	Parastomale Hernie mit Einklemmung, ohne Gangr
I85.9	Ösophagusvarizen oh Blutung	K43.4	Parastomale Hernie mit Gangr
I88.0	Unspezifische mesenteriale Lymphadenitis	K43.5	Parastomale Hernie ohne Einklemmung und ohne Gangr
K20	Ösophagitis	K43.60	Epigastrische Hernie mit Einklemmung, ohne Gangr
K21.0	Gastroösophageale RefluxKH m Ösophagitis	K43.68	Sonstige Hernie ventralis mit Einklemmung, ohne Gangr
K21.9	Gastroösophageale RefluxKH oh Ösophagitis	K43.69	N.n.b. Hernie ventralis mit Einklemmung, ohne Gangr
K22.0	Achalasie Kardia	K43.70	Epigastrische Hernie mit Gangr
K22.2	Ösophagusverschluss	K43.78	Sonstige Hernie ventralis mit Gangr
K22.3	Perforation Ösophagus	K43.79	Nicht näher bezeichnete Hernie ventralis mit Gangr
K22.4	Dyskinesie Ösophagus	K43.90	Epigastrische Hernie ohne Einklemmung und ohne Gangr
K22.5	Divertikel Ösophagus, erworben	K43.98	Sonst. Hernie ventr. ohne Einklemmung und ohne Gangr
K22.7	Barrett-Ösophagus	K43.99	N.n.b. Hernie ventralis ohne Einklemmung und ohne Gangr
K22.8	Sonstige nbez KH Ösophagus	K44.0	Hernie diaphragmatica m Einkl oh Gangr
K22.9	KH Ösophagus, nnbez	K44.1	Hernie diaphragmatica m Gangr
K29.1	Sonstige akute Gastritis	K44.9	Hernie diaphragmatica oh Einkl/Gangr
K29.2	Alkoholgastritis	K45.0	Sonst nbez abdominale Hernien m Einkl oh Gangr
K29.3	Chronische Oberflächengastritis	K45.1	Sonstige nbez abdominale Hernien m Gangr
K29.4	Chronische atrophische Gastritis	K45.8	Sonst nbez abdominale Hernien oh Einkl/Gangr
K29.5	Chronische Gastritis, nnbez	K46.0	Nnbez abdominale Hernie m Einkl oh Gangr
K29.6	Sonstige Gastritis	K46.1	Nnbez abdominale Hernie m Gangr
K29.7	Gastritis, nnbez	K46.9	Nnbez abdominale Hernie oh Einkl/Gangr
K29.8	Duodenitis	K52.0	Gastroenteritis u Kolitis d Strahleneinwirkung
K29.9	Gastroduodenitis, nnbez	K52.1	Toxische Gastroenteritis u Kolitis
K30	Dyspepsie	K52.2	Allergische u alimentäre Gastroenteritis u Kolitis
K31.0	Akute Magendilatation	K52.30	Pancolitis indeterminata
K31.2	Sanduhrförmige Strikturen u Stenosen Magen	K52.31	Linksseitige Colitis indeterminata
K31.3	Pylorospasmus, aonkl	K52.32	Colitis indeterminata Rektosigmoid
K31.4	Magendivertikel	K52.38	Sonstige Colitis indeterminata
K31.6	Fistel Magen u Duodenum	K52.8	Sonst nbez nichtinfekt Gastroenteritis u Kolitis
K31.7	Polyp Magen u Duodenum	K52.9	Nichtinfektiöse Gastroenteritis u Kolitis, nnbez
K31.81	Angiodysplasie Magen u Duoden ohne Angabe einer Blutung	K55.0	Akute GefäßKH Darm
K31.88	Sonstige nbez KH Magen u Duodenum	K55.1	Chronische GefäßKH Darmes
K31.9	KH Magen u Duodenum, nnbez	K55.21	Angiodysplasie Kolon: Ohne Angabe Blutung
K35.2	Akute Appendizitis m generalisierter Peritonitis	K55.81	Angiodysplasie Dünndarm, ohne Angabe Blutung
K35.30	Akute Appendizitis m lok Peritonitis oh Perforation od Ruptur	K55.82	Angiodysplasie Dünndarm mit Blutung
K35.31	Akute Appendizitis m lok Peritonitis m Perforation od Ruptur	K55.88	Sonstige Gefäßkrankheiten des Darmes
K35.32	Akute Appendizitis m Peritonealabszeß	K55.9	Gefäßkrankheit des Darmes, nicht näher bezeichnet
K35.8	Akute Appendizitis, nnbez	K57.00	Divertikulose Dünndarm m Perfor u Abszess, oh Blutung
K36	Sonstige Appendizitis	K57.02	Divertikulitis Dünndarm m Perfor u Abszess, oh Ang Blutung
K37	Nnbez Appendizitis	K57.10	Divertikulose Dünndarm oh Perfor, Abszess od Ang Blutung
K38.0	Hyperplasie Appendix	K57.12	Divertikulitis Dünndarm oh Perfor, Abszess od Ang Blutung
K38.1	Appendixkonkremente	K57.20	Divertikulose Dickdarm m Perfor u Abszess, oh Ang Blutung
K38.2	Appendixdivertikel	K57.22	Divertikulitis Dickdarm m Perfor u Abszess, oh Ang Blutung

K57.30	Divertikulose Dickdarm oh Perfor, Abszess od Ang Blutung	K91.4	FktStör nach Kolostomie od Enterostomie
K57.32	Divertikulitis Dickdarm oh Perfor, Abszess od Ang Blutung	K91.80	Generalisierte Mukositis b Immunkompr
K57.40	Divertikulose Dünn- u Dickdarm m Perfor u Abszs, oA Blut	K91.81	Insuff. von Anast. und Nähten n. OP an Gallenbl. und Gallenw.
K57.42	Divertikulitis Dünn- u Dickdarm m Perfor u Abszs, oA Blut	K91.82	Insuff. von Anast. und Nähten n. OP am Pankreas
K57.50	Divertikulose Dünn-/Dickdarm oh Perfor, Abszess od Ang Blut	K91.83	Insuff. von Anast. und Nähten n. OP am sonst. Verdauungstr.
K57.52	Divertikulose Dünn-/Dickdarm oh Perfor, Abszess od Ang Blut	K91.88	Sonst KH Verdauungssyst nach med Maßn, aonkl
K57.80	Divertikulose Darm, Teil nnbez, m Perfor u Abszess, oA Blut	K91.9	KH Verdauungssystem nach med Maßn, nnbez
K57.82	Divertikulitis Darm, Teil nnbez, m Perfor u Abszess, oA Blut	K92.8	Sonstige nbez KH Verdauungssystem
K57.90	Divertikulose Darm, Teil nnbez, oh Perfor, Abszs od Ang Blut	K92.9	KH Verdauungssystem, nnbez
K57.92	Divertikulit Darm, Teil nnbez, oh Perf, Abszess, od Ang Blut	N80.5	Endometriose Darm
K58.0	Reizdarmsyndrom m Diarrhoe	N82.2	Fistel zw Vagina u Dünndarm
K58.9	Reizdarmsyndrom oh Diarrhoe	N82.3	Fistel zw Vagina u Dickdarm
K59.0	Obstipation	N82.4	Sonst Fisteln zw weiblichem Genital- u Darmtrakt
K59.1	Funktionelle Diarrhoe	P76.1	Transitorischer Ileus b Neugeborenen
K59.2	Neurogene Darmstörung, aonkl	P76.8	Sonstiger nbez Darmverschluss b Neugeborenen
K59.3	Megakolon, aonkl	P76.9	Darmverschluss b Neugeborenen, nnbez
K59.4	Analspasmus	P77	Enterocolitis necroticans Fetus/Neugeborenes
K59.8	Sonstige nbez funktionelle Darmstörungen	P78.3	Nichtinfektiöse Diarrhoe b Neugeborenen
K59.9	Funktionelle Darmstörung, nnbez	P78.8	Sonst nbez KH Verdauungssystem in Perinatalperiode
K60.0	Akute Analfissur	P78.9	KH Verdauungssystem in Perinatalperiode, nnbez
K60.1	Chronische Analfissur	Q39.0	Ösophagusatresie oh Fistel
K60.2	Analfissur, nnbez	Q39.1	Angeborene Ösophagotrachealfistel
K60.3	Analfistel	Q39.2	Angeborene Ösophagotrachealfistel o Atresie
K60.4	Rektalfistel	Q39.3	Angeborene Ösophagusstenose u -striktur
K60.5	Anorektalfistel	Q39.4	Ösophagusmembran
K61.0	Analabszeß	Q39.5	Angeborene Dilatation Ösophagus
K61.1	Rektalabszeß	Q39.6	Ösophagusdivertikel (angeboren)
K61.2	Anorektalabszeß	Q39.8	Sonst angeborene Fehlbildung Ösophagus
K61.3	Ischiorektalabszeß	Q39.9	Angeborene Fehlbildung Ösophagus, nnbez
K61.4	Intrasphinkterer Abszeß	Q40.0	Angeborene hypertrophische Pylorusstenose
K62.0	Analpolyp	Q40.1	Angeborene Hiatushernie
K62.1	Rektumpolyp	Q40.2	Sonst nbez angeborene Fehlbildungen Magen
K62.2	Analprolaps	Q40.3	Angeborene Fehlbildung Magen, nnbez
K62.3	Rektumprolaps	Q40.8	Sonst nbez angeb Fehlbildungen oberer Verdauungstrakt
K62.4	Stenose Anus u Rektum	Q40.9	Angeborene Fehlbildung oberer Verdauungstrakt, nnbez
K62.6	Ulkus Anus u Rektum	Q41.0	Angeb(s) Fehlen, Atresie u Stenose Duodenum
K62.7	Strahlenproktitis	Q41.1	Angeb(s) Fehlen, Atresie u Stenose Jejunum
K62.8	Sonstige nbez KH Anus u Rektum	Q41.2	Angeb(s) Fehlen, Atresie u Stenose Ileum
K62.9	KH Anus u Rektum, nnbez	Q41.8	Angeb(s) Fehlen, Atresie u Stenose so nbez Teile Dünndarm
K63.0	Darmabszeß	Q41.9	Angeb(s) Fehlen, Atresie u Stenose Dünndarm, Teil nnbez
K63.1	Perforation Darm (nichttraumatisch)	Q42.0	Angeb(s) Fehlen, Atresie u Stenose Rektum m Fistel
K63.2	Darmfistel	Q42.1	Angeb(s) Fehlen, Atresie u Stenose Rektum oh Fistel
K63.3	Darmulkus	Q42.2	Angeb(s) Fehlen, Atresie u Stenose Anus m Fistel
K63.4	Enteroptose	Q42.3	Angeb(s) Fehlen, Atresie u Stenose Anuss oh Fistel
K63.5	Polyp Kolon	Q42.8	Angeb(s) Fehlen, Atresie u Stenose sonst Teile Dickdarm
K63.8	Sonstige nbez DarmKH	Q42.9	Angeb(s) Fehlen, Atresie u Stenose Dickdarm, Teil nnbez
K63.9	DarmKH, nnbez	Q43.1	Hirschsprung-KH
K64.0	Hämorrhoiden 1. Grades	Q43.2	Sonstige angeborene Funktionsstörung Kolon
K64.1	Hämorrhoiden 2. Grades	Q43.3	Angeborene Fehlbildungen, die Darmfixation betreffen
K64.2	Hämorrhoiden 3. Grades	Q43.40	Duplikatur Dünndarm
K64.3	Hämorrhoiden 4. Grades	Q43.41	Duplikatur Kolon
K64.4	Marisken als Folgezustand von Hämorrhoiden	Q43.42	Duplikatur Rektum
K64.5	Perianalvenenthrombose	Q43.49	Duplikatur Darm, nnbez
K64.8	Sonstige Hämorrhoiden	Q43.5	Ektopia ani
K64.9	Hämorrhoiden, nicht näher bezeichnet	Q43.6	Angeborene Fistel Rektum u Anus
K66.0	Peritoneale Adhäsionen	Q43.7	Kloakenpersistenz
K66.1	Hämoperitoneum	Q43.8	Sonst nbez angeborene Fehlbildungen Darm
K66.8	Sonstige nbez KH Peritoneum	Q43.9	Angeborene Fehlbildung Darm, nnbez
K66.9	KH Peritoneum, nnbez	Q45.8	Sonst nbez angeborene Fehlbildungen Verdauungssystem
K90.0	Zöliakie	Q45.9	Angeborene Fehlbildung Verdauungssystem, nnbez
K90.1	Tropische Sprue	Q79.2	Exomphalus
K90.2	Syndrom blinden Schlinge, aonkl	Q79.3	Gastroschisis
K90.3	Pankreatogene Steatorrhoe	Q79.4	Bauchdeckenaplasie-Syndrom
K90.4	Malabsorption d Intoleranz, aonkl	Q79.5	Sonst angeborene Fehlbildung Bauchdecke
K90.8	Sonstige intestinale Malabsorption	Q89.3	Situs inversus
K90.9	Intestinale Malabsorption, nnbez	R10.0	Akutes Abdomen
K91.0	Erbrechen nach gastrointestinalem chir Eingriff	R10.1	Schmerzen im Bereich Oberbauch
K91.1	Syndrome operierter Magen	R10.3	Schmerzen m Lok in and Teilen Unterbauch
K91.2	Malabsorption nach chirurgischem Eingriff, aonkl	R10.4	Sonstige u nnbez Bauchschmerzen
K91.3	Postoperativer Darmverschluss	R11	Übelkeit u Erbrechen

R12	Sodbrennen	S36.41	Verletzung Duodenum
R13.0	Dysphagie m Beaufsichtigungspflicht b Nahrungsaufnahme	S36.49	Verletzung sonst u mehrere Teile Dünndarm
R13.1	Dysphag b absaugpfl TrachStoma m (teilw) gebil Trachealkan	S36.50	Verletzung Dickdarm, Teil nnbez
R13.9	Sonstige und nicht näher bezeichnete Dysphagie	S36.51	Verletzung Colon ascendens
R14	Flatulenz u verwandte Zustände	S36.52	Verletzung Colon transversum
R15	Stuhlinkontinenz	S36.53	Verletzung Colon descendens
R19.0	Schwellung/Raumforderung/Knoten Abdomen/Becken	S36.54	Verletzung Colon sigmoideum
R19.1	Abnorme Darmgeräusche	S36.59	Verletzung sonst u mehrere Teile Dickdarm
R19.2	Sichtbare Peristaltik	S36.6	Verletzung Rektum
R19.3	Bauchdeckenspannung	S36.7	Verletzung mehrerer intraabdominaler Organe
R19.4	Veränderungen Stuhlgewohnheiten	S36.81	Verletzung Peritoneum
R19.5	Sonstige Stuhlveränderungen	S36.82	Verletzung Mesenterium
R19.80	Abdominales Kompartmentsyndrom	S36.9	Verletzung eines nnbez intraabdominalen Organs
R19.88	Sonst nbez Sympt die d Verdauungssyst u d Abdomen betref	T18.1	Fremdkörper im Ösophagus
R85.0	Abnormer Enzymwert in UntMat VerdOrg/Bauchhöhle	T18.2	Fremdkörper im Magen
R85.1	Abnormer Hormonwert in UntMat VerdOrg/Bauchhöhle	T18.3	Fremdkörper im Dünndarm
R85.2	Abn Wert so Drog/AM/biol akt Subst UM VerdOrg/Bauchh	T18.4	Fremdkörper im Dickdarm
R85.3	Abn Wert Subst vorw nmed Herk UntMat VerdOrg/Bauchh	T18.5	Fremdkörper in Anus u Rektum
R85.4	Abnorme immun Bef in UntMat VerdOrg/Bauchhöhle	T18.8	Fremdkörper an sonst u mehr Lok Verdauungstrakt
R85.5	Abnorme mikrobiol Bef in UntMat VerdOrg/Bauchhöhle	T18.9	Fremdkörper im Verdauungstrakt, Teil nnbez
R85.6	Abnorme zytol Bef in UntMat VerdOrg/Bauchhöhle	T28.1	Verbrennung des Ösophagus
R85.7	Abnorme histol Bef in UntMat VerdOrg/Bauchhöhle	T28.2	Verbrennung sonstige Teile Verdauungstrakt
R85.8	So abn Bef in UntMat aus VerdOrg/Bauchhöhle	T28.6	Verätzung des Ösophagus
R85.9	Nnbez abn Bef in UntMat aus VerdOrg/Bauchhöhle	T28.7	Verätzung sonstiger Teile des Verdauungstraktes
R93.3	Abn Bef bildgeb Diagn so Teile Verdauungstrakt	Z43.1	Versorgung Gastrostoma
R93.5	Abn Bef bildgeb Diagn so Abdominalreg/Retroperitoneum	Z43.2	Versorgung Ileostoma
S27.83	Verletzung Ösophagus, Pars thoracica	Z43.3	Versorgung Kolostoma
S36.3	Verletzung Magen	Z43.4	Versorgung and künstl Körperöffnungen Verdauungstrakt
S36.40	Verletzung Dünndarm, Teil nnbez	Z46.5	Versorgem m u Anpass Ileostoma od so Vorricht i MDTrakt

## Prozedur G50-2

42.22†↔	Ösophagoskopie durch ein künstliches Stoma	42.99.20†↔	Sonstige Operation am Ösophagus, Antirefluxverfahren am Ösophagus, endoskopisch
42.33.10†↔	Endoskopische Mukosaresektion Ösophagus	42.99.41†↔	Schlingenligatur und Clipping am Ösophagus, endoskopisch
42.33.11†↔	Endoskopische submukosale Dissektion Oesophagus	43.41.10†↔	Endoskopische Mukosaresektion Magen
42.33.20†↔	Endoskopische Exzision oder Destruktion von Läsion oder Gewebe am Oesophagus, Elektro-, Thermo- und Kryoablation	43.41.11†↔	Endoskopische submukosale Dissektion Magen
42.33.21†↔	Endoskopische Exzision oder Destruktion von Läsion oder Gewebe am Oesophagus, Photodynamische Therapie	43.41.20†↔	Endoskopische Destruktion von Läsion oder Gewebe am Magen, Elektro-, Radiofrequenz-, Thermo- oder Kryokoagulation
42.33.22†↔	Endoskopische Exzision oder Destruktion von Läsion oder Gewebe am Oesophagus, Laser	43.41.29†↔	Endoskopische Exzision oder Destruktion von Läsion oder Gewebe am Magen, sonstige Verfahren
42.33.23†↔	Endoskopische Exzision oder Destruktion von Läsion oder Gewebe am Oesophagus, Radiofrequenzablation	43.42.09†↔	Lokale Exzision von Läsion oder Gewebe am Magen, sonstige
42.33.29†↔	Endoskopische Exzision oder Destruktion von Läsion oder Gewebe am Oesophagus, sonstige Verfahren	43.42.11†↔	Lokale Exzision von Läsion oder Gewebe am Magen, offen chirurgisch
42.33.30†↔	Endoskopisches Einbringen eines strahlenden Applikators am Ösophagus	43.42.21†↔	Lokale Exzision von Läsion oder Gewebe am Magen, laparoskopisch
42.7x.10†↔	Ösophagomyotomie, endoskopisch	44.22†↔	Endoskopische Dilatation des Pylorus
42.7x.20†↔	Ösophagomyotomie, pharyngozerikal, endoskopisch	44.32†↔	Perkutane [endoskopische] Gastrojejunostomie
42.7x.30†↔	Ösophago-Gastromyotomie, endoskopisch	44.43.00†↔	Endoskopische Blutstillung in Magen oder Duodenum, n.n.bez.
42.81.00†↔	Einsetzen eines permanenten Tubus in den Ösophagus, n.n.bez.	44.43.10†↔	Endoskopische Sklerosierung von Fundusvarizen
42.81.10†↔	Einsetzen und Wechsel einer nicht selbstexpandierenden Prothese (permanenter Tubus) in den Ösophagus, endoskopisch	44.43.20†↔	Endoskopische Ligatur von Fundusvarizen
42.81.11†↔	Einsetzen und Wechsel von zwei nicht selbstexpandierenden Prothesen (permanenter Tubus) in den Ösophagus, endoskopisch	44.43.99†↔	Endoskopische Blutstillung in Magen oder Duodenum, sonstige
42.81.12†↔	Einsetzen und Wechsel von mehr als zwei nicht selbstexpandierenden Prothesen (permanenter Tubus) in den Ösophagus, endoskopisch	44.63.10†↔	Verschluss einer anderen Magenfistel, endoskopisch
42.81.40†↔	Einsetzen und Wechsel einer selbstexpandierenden Prothese (permanenter Tubus) in den Ösophagus, endoskopisch	44.96.15†↔	Katheterreparation nach Gastric banding, ohne intraabdominalem Eingriff
42.81.41†↔	Einsetzen und Wechsel von zwei selbstexpandierenden Prothesen (permanenter Tubus) in den Ösophagus, endoskopisch	44.99.00†↔	Sonstige Magenoperationen, n.n.bez.
42.81.99†↔	Einsetzen eines permanenten Tubus in den Ösophagus, sonstige	44.99.10†↔	Bougierung am Magen, endoskopisch
42.88.10†↔	Entfernung von Prothesen aus dem Ösophagus, endoskopisch	44.99.20†↔	Schlingenligatur und Clipping am Magen, endoskopisch
42.92†↔	Dilatation des Ösophagus	44.99.50†↔	Einlegen oder Wechsel einer nicht selbstexpandierenden Prothese am Magen, endoskopisch
		44.99.60†↔	Einlegen oder Wechsel einer selbstexpandierenden Prothese am Magen, endoskopisch
		44.99.70†↔	Entfernen einer Prothese aus dem Magen, endoskopisch
		44.99.90†↔	Sonstige endoskopische Magenoperationen
		45.00†↔	Inzision am Darm, n.n.bez.
		45.30.00†↔	Endoskopische Exzision oder Destruktion einer Läsion im Duodenum, n.n.bez.
		45.30.10†↔	Endoskopische Mukosaresektion im Duodenum
		45.30.11†↔	Endoskopische Exzision einer Läsion im Duodenum
		45.30.20†↔	Endoskopische Destruktion einer Läsion im Duodenum, Elektro-, Thermo- oder Kryokoagulation

45.30.29†↔	Sonstige endoskopische Destruktion einer Läsion im Duodenum	52.01.00†↔	Drainage einer Pankreaszyste durch Katheter, n.n.bez.
45.30.99†↔	Endoskopische Exzision oder Destruktion einer Läsion im Duodenum, sonstige	52.01.11†↔	Transgastrale Drainage einer Pankreaszyste, endoskopisch
46.72.00†↔	Verschluss einer Duodenalfistel, n.n.bez.	52.01.21†↔	Transduodenale Drainage einer Pankreaszyste, endoskopisch
46.72.10†↔	Verschluss einer Duodenalfistel, endoskopisch	52.01.99†↔	Drainage einer Pankreaszyste durch Katheter, sonstige
46.72.99†↔	Verschluss einer Duodenalfistel, sonstige	52.09.21†↔	Transgastrale Punktion einer Pankreas(pseudo)zyste, endosonographisch
46.74.00†↔	Verschluss einer Dünndarmfistel, ausgenommen Duodenum, n.n.bez.	52.09.22†↔	Transduodenale Punktion einer Pankreas(pseudo)zyste, endosonographisch
46.74.10†↔	Verschluss einer Dünndarmfistel, ausgenommen Duodenum, endoskopisch	97.02†↔	Ersetzen eines Gastrostomietubus
46.74.99†↔	Verschluss einer Dünndarmfistel, ausgenommen Duodenum, sonstige	97.03†↔	Ersetzen von Sonde oder Enterostomievorrichtung im Dünndarm
50.11.00†↔	Geschlossene [Nadel-] Biopsie an der Leber, n.n.bez.	98.02†↔	Entfernen eines intraluminalen Fremdkörpers vom Ösophagus ohne Inzision
50.11.09†↔	Geschlossene [Nadel-] Biopsie an der Leber, sonstige	98.03†↔	Entfernen eines intraluminalen Fremdkörpers vom Magen und Dünndarm ohne Inzision
50.11.11†↔	Nadelbiopsie an der Leber, perkutan		
50.11.12†↔	Endosonographische Feinnadelbiopsie an der Leber		

**ADRG G60**

**Bösartige Neubildung der Verdauungsorgane**

Hauptdiagnose in Tabelle G60-1

**DRG G60A**

**Bösartige Neubildung der Verdauungsorgane, mehr als ein Belegungstag mit äusserst schweren CC**

Verweildauer > 1 Tag und PCCL > 3

**DRG G60B**

**Bösartige Neubildung der Verdauungsorgane**

**Hauptdiagnose G60-1**

C15.0	Bösartige Neubildung: Zervikaler Ösophagus	C21.0	Bösartige Neubildung: Anus, nicht näher bezeichnet
C15.1	Bösartige Neubildung: Thorakaler Ösophagus	C21.1	Bösartige Neubildung: Analkanal
C15.2	Bösartige Neubildung: Abdominaler Ösophagus	C21.2	Bösartige Neubildung: Kloakenregion
C15.3	Bösartige Neubildung: Ösophagus, oberes Drittel	C21.8	BNB: Rektum, Anus u Analkanal, mehrere Teilber überlapp
C15.4	Bösartige Neubildung: Ösophagus, mittleres Drittel	C26.0	BNB: Intestinaltrakt, Teil nicht näher bezeichnet
C15.5	Bösartige Neubildung: Ösophagus, unteres Drittel	C26.8	BNB: Verdauungssystem, mehrere Teilbereiche überlappend
C15.8	BNB: Ösophagus, mehrere Teilbereiche überlappend	C26.9	BNB: Ungenau bezeichnete Lok des Verdauungssystems
C15.9	Bösartige Neubildung: Ösophagus, nicht näher bezeichnet	C45.1	Mesotheliom Peritoneum
C16.0	Bösartige Neubildung: Kardia	C48.1	Bösartige Neubildung: nbez Teile des Peritoneums
C16.1	Bösartige Neubildung: Fundus ventriculi	C48.2	Bösartige Neubildung: Peritoneum, nicht näher bezeichnet
C16.2	Bösartige Neubildung: Corpus ventriculi	C48.8	BNB: Retroperitoneum u Peritoneum, mehr Teilber überlapp
C16.3	Bösartige Neubildung: Antrum pyloricum	C76.2	BNB ungenau bezeichneter Lokalisationen: Abdomen
C16.4	Bösartige Neubildung: Pylorus	C78.4	Sekundäre BNB Dünndarm
C16.5	BNB: Kleine Krümmung des Magens, nicht näher bezeichnet	C78.5	Sekundäre BNB Dickdarm u Rektum
C16.6	BNB: Große Krümmung des Magens, nicht näher bezeichnet	C78.6	Sekundäre BNB Retroperitoneum u Peritoneum
C16.8	BNB: Magen, mehrere Teilbereiche überlappend	C78.8	Sekundäre BNB so u nnbez Verdauungsorgane
C16.9	Bösartige Neubildung: Magen, nicht näher bezeichnet	D00.1	Carcinoma in situ Ösophagus
C17.0	Bösartige Neubildung: Duodenum	D00.2	Carcinoma in situ Magen
C17.1	Bösartige Neubildung: Jejunum	D01.0	Carcinoma in situ Kolon
C17.2	Bösartige Neubildung: Ileum	D01.1	Carcinoma in situ Rektosigmoid, Übergang
C17.3	Bösartige Neubildung: Meckel-Divertikel	D01.2	Carcinoma in situ Rektum
C17.8	BNB: Dünndarm, mehrere Teilbereiche überlappend	D01.3	Carcinoma in situ Analkanal u Anus
C17.9	Bösartige Neubildung: Dünndarm, nicht näher bezeichnet	D01.4	Carcinoma in situ so u nnbez Teile Darm
C18.0	Bösartige Neubildung: Zäkum	D01.7	Carcinoma in situ sonst nbez Verdauungsorgane
C18.1	Bösartige Neubildung: Appendix vermiformis	D01.9	Carcinoma in situ Verdauungsorgan, nnbez
C18.2	Bösartige Neubildung: Colon ascendens	D37.1	NB unsich/unbek Verhalt Magen
C18.3	Bösartige Neubildung: Flexura coli dextra [hepatica]	D37.2	NB unsich/unbek Verhalt Dünndarm
C18.4	Bösartige Neubildung: Colon transversum	D37.3	NB unsich/unbek Verhalt Appendix vermiformis
C18.5	Bösartige Neubildung: Flexura coli sinistra [lienalis]	D37.4	NB unsich/unbek Verhalt Kolon
C18.6	Bösartige Neubildung: Colon descendens	D37.5	NB unsich/unbek Verhalt Rektum
C18.7	Bösartige Neubildung: Colon sigmoideum	D37.7	NB unsicher od unbekannt Verhaltens: So Verdauungsg
C18.8	BNB: Kolon, mehrere Teilbereiche überlappend	D37.9	NB unsich/unbek Verhalt Verdauungsg, nnbez
C18.9	Bösartige Neubildung: Kolon, nicht näher bezeichnet	D48.3	NB unsich/unbek Verhalt Retroperitoneum
C19	Bösartige Neubildung am Rektosigmoid, Übergang	D48.4	NB unsich/unbek Verhalt Peritoneum
C20	Bösartige Neubildung des Rektums		



**ADRG G64 Entzündliche Darmerkrankung oder andere schwere Erkrankungen der Verdauungsorgane mit äusserst schweren CC**

Hauptdiagnose in Tabelle G64-1 oder Hauptdiagnose in Tabelle G64-2 und PCCL &gt; 3

**DRG G64A Entzündliche Darmerkrankung oder andere schwere Erkrankungen der Verdauungsorgane, mit äusserst schweren CC**

PCCL &gt; 3

**DRG G64B Entzündliche Darmerkrankung, Alter < 18 Jahre oder Alter > 69 Jahre**

Alter &lt; 18 Jahre oder Alter &gt; 69 Jahre

**DRG G64C Entzündliche Darmerkrankung, Alter > 17 Jahre und Alter < 70 Jahre****Hauptdiagnose G64-1**

K50.0	Crohn-KH Dünndarm	K51.0	Ulzeröse (chronische) Pankolitis
K50.1	Crohn-KH Dickdarm	K51.2	Ulzeröse (chronische) Proktitis
K50.80	Crohn-Krankheit Magen	K51.3	Ulzeröse (chronische) Rektosigmoiditis
K50.81	Crohn-Krankheit Speiseröhre	K51.4	Inflammatorische Polypen des Kolons
K50.82	Crohn-Kh Speiseröhre u Mag-Darmtrakt, mehr Teilber betreff	K51.5	Linksseitige Kolitis
K50.88	Sonstige Crohn-KH	K51.8	Sonstige Colitis ulcerosa
K50.9	Crohn-KH, nnbez	K51.9	Colitis ulcerosa, nnbez

**Hauptdiagnose G64-2**

K35.32	Akute Appendizitis m Peritonealabszeß	K91.2	Malabsorption nach chirurgischem Eingriff, aonkl
K55.0	Akute GefäßKH Darm	K91.3	Postoperativer Darmverschluss
K55.1	Chronische GefäßKH Darmes	K91.4	FktStör nach Kolostomie od Enterostomie
K63.0	Darmabszeß	K91.80	Generalisierte Mukositis b Immunkompr
K63.1	Perforation Darm (nichttraumatisch)	K91.81	Insuff. von Anast. und Nähten n. OP an Gallenbl. und Gallenw.
K63.2	Darmfistel	K91.82	Insuff. von Anast. und Nähten n. OP am Pankreas
K63.3	Darmulkus	K91.83	Insuff. von Anast. und Nähten n. OP am sonst. Verdauungstr.
K65.0	Akute Peritonitis	K91.88	Sonst KH Verdauungssyst nach med Maßn, aonkl
K65.8	Sonstige Peritonitis	Q42.2	Angeb(s) Fehlen, Atresie u Stenose Anus m Fistel
K65.9	Peritonitis, nnbez	Q42.3	Angeb(s) Fehlen, Atresie u Stenose Anuss oh Fistel
K91.1	Syndrome operierter Magen	T85.5	Mechan Komplik durch gastrointest Proth/Implant/Transplant

**ADRG G65 Obstruktion des Verdauungstraktes**

Hauptdiagnose in Tabelle G65-1

**DRG G65Z Obstruktion des Verdauungstraktes****Hauptdiagnose G65-1**

K56.0	Paralytischer Ileus	K56.5	Intestinale Adhäsionen [Briden] mit Ileus
K56.1	Invagination	K56.6	Sonstiger und nicht näher bezeichneter mechanischer Ileus
K56.2	Volvulus	K56.7	Ileus, nnbez
K56.3	Gallensteinileus	P76.2	Darmverschluss b Neugeborenen d eingedickte Milch
K56.4	Sonstige Obturation Darm		

**ADRG G66 Abdominalschmerz oder mesenteriale Lymphadenitis, Alter > 55 Jahre und mit CC**

Hauptdiagnose in Tabelle G66-1 und Alter &gt; 55 Jahre und PCCL &gt; 1

**DRG G66Z Abdominalschmerz oder mesenteriale Lymphadenitis, Alter > 55 Jahre und mit CC**

### Hauptdiagnose G66-1

I88.0	Unspezifische mesenteriale Lymphadenitis	R10.3	Schmerzen m Lok in and Teilen Unterbauch
R10.0	Akutes Abdomen	R10.4	Sonstige u nnbez Bauchschmerzen
R10.1	Schmerzen im Bereich Oberbauch		

#### ADRG G67

### Verschiedene Erkrankungen der Verdauungsorgane oder gastrointestinale Blutung, ein Belegungstag oder Ulkuserkrankung, ohne äusserst schwere CC

Hauptdiagnose in Tabelle G67-1

#### DRG G67A

### Versch. Erkr. d. Verdauungsorg. od. gastrointest. Blutung mit komplizierender Diagnose od. Dialyse od. Alter < 3 Jahre, od. best. Diagnose mit schw. CC od. Alter >74 J. u. Para-/Tetrapl. od. m. äusserst schw. CC od. Dialyse, mit komplexer Diagnose

(Hauptdiagnose in Tabelle G67-2 und (mindestens eine Nebendiagnose in Tabelle G67-3 oder Dialyse oder Alter < 3 Jahre) oder (Hauptdiagnose in Tabelle G67-4 oder Hauptdiagnose in Tabelle G67-5 oder mindestens eine Diagnose in Tabelle G67-6) und Verweildauer > 1 Tag und (PCCL > 2 oder Alter > 74 Jahre)) und (Dialyse oder PCCL > 3 oder Diagnose in Tabelle G67-7) und (Hauptdiagnose in Tabelle G67-8 oder Hauptdiagnose in Tabelle G67-9)

#### DRG G67B

### Versch. Erkr. d. Verdauungsorg. od. gastrointest. Blutung mit komplizierender Diagnose oder Dialyse oder Alter < 3 Jahre, oder best. Diagnose mit schweren CC od. Alter >74 Jahre und Para-/Tetrapl. od. m. äusserst schw. CC od. Dialyse

(Hauptdiagnose in Tabelle G67-2 und (mindestens eine Nebendiagnose in Tabelle G67-3 oder Dialyse oder Alter < 3 Jahre) oder (Hauptdiagnose in Tabelle G67-4 oder Hauptdiagnose in Tabelle G67-5 oder mindestens eine Diagnose in Tabelle G67-6) und Verweildauer > 1 Tag und (PCCL > 2 oder Alter > 74 Jahre)) und (Dialyse oder PCCL > 3 oder Diagnose in Tabelle G67-7)

#### DRG G67C

### Versch. Erkr. d. Verdauungsorg. od. gastrointest. Blutung mit komplizierender Diagnose oder Dialyse oder Alter < 3 Jahre, oder best. Diagnose mit schweren CC od. Alter >74 Jahre

Hauptdiagnose in Tabelle G67-2 und (mindestens eine Nebendiagnose in Tabelle G67-3 oder Dialyse oder Alter < 3 Jahre) oder (Hauptdiagnose in Tabelle G67-4 oder Hauptdiagnose in Tabelle G67-5 oder mindestens eine Diagnose in Tabelle G67-6) und Verweildauer > 1 Tag und (PCCL > 2 oder Alter > 74 Jahre)

#### DRG G67D

### Verschiedene Erkrankungen der Verdauungsorgane oder gastrointestinale Blutung oder Ulkuserkrankung

### Diagnose G67-1

A00.0	Cholera durch Vibrio cholerae O:1, Biovar cholerae	A05.2	Lebensmittelvergiftung durch Clostr perfring [Clostr welchii]
A00.1	Cholera durch Vibrio cholerae O:1, Biovar eltor	A05.3	Lebensmittelvergiftung durch Vibrio parahaemolyticus
A00.9	Cholera, nnbez	A05.4	Lebensmittelvergiftung durch Bacillus cereus
A02.0	Salmonellenenteritis	A05.8	Sonst nbez bakt Lebensmittelvergiftungen
A03.0	Shigellose durch Shigella dysenteriae	A05.9	Bakteriell bedingte Lebensmittelvergiftung, nnbez
A03.1	Shigellose durch Shigella flexneri	A06.0	Akute Amöbenruhr
A03.2	Shigellose durch Shigella boydii	A06.1	Chronische intestinale Amöbiasis
A03.3	Shigellose durch Shigella sonnei	A06.2	Nichtdysenterische Kolitis durch Amöben
A03.8	Sonstige Shigellosen	A07.0	Balantidiose
A03.9	Shigellose, nnbez	A07.1	Giardiasis [Lambliasis]
A04.0	Darminfektion durch enteropathogene E coli	A07.2	Kryptosporidiose
A04.1	Darminfektion durch enterotoxinbildende E coli	A07.3	Isosporose
A04.2	Darminfektion durch enteroinvasive E coli	A07.8	Sonst nbez Darm-KH durch Protozoen
A04.3	Darminfektion durch enterohämorrhagische E coli	A07.9	Darmkrankheit durch Protozoen, nnbez
A04.4	Sonstige Darminfektionen durch Escherichia coli	A08.0	Enteritis durch Rotaviren
A04.5	Enteritis durch Campylobacter	A08.1	Akute Gastroenteritis Norovirus [Norwalk-Virus]
A04.6	Enteritis durch Yersinia enterocolitica	A08.2	Enteritis durch Adenoviren
A04.70	Enterokol d Clostridium diff o Megakolon o so OrgKompl	A08.3	Enteritis durch sonstige Viren
A04.71	Enterokol d Clostridium diff o Megakolon m so OrgKompl	A08.4	Virusbedingte Darminfektion, nnbez
A04.72	Enterokol d Clostridium diff m Megakolon o so OrgKompl	A08.5	Sonstige nbez Darminfektionen
A04.73	Enterokol d Clostridium diff m Megakolon m so OrgKompl	A09.0	Sonstige u nnbez Gastroenteritis u Kolitis infek Ursprung
A04.79	Enterokol d Clostridium diff, nnbez	A09.9	Sonstige u nnbez Gastroenteritis u Kolitis nnbez Ursprung
A04.8	Sonst nbez bakterielle Darminfektionen	B37.81	Candida-Ösophagitis
A04.9	Bakterielle Darminfektion, nnbez	B68.0	Befall durch Taenia solium
A05.0	Lebensmittelvergiftung durch Staphylokokken	B68.1	Befall durch Taenia saginata

B68.9	Taeniasis, nnbez	K28.0	Ulcus pepticum jejuni, akut, m Blutung
B69.8	Zystizerkose an sonstigen Lokalisationen	K28.1	Ulcus pepticum jejuni, akut, m Perforation
B69.9	Zystizerkose, nnbez	K28.2	Ulcus pepticum jejuni, akut, m Blutg u Perf
B70.0	Diphyllobothriose	K28.3	Ulcus pepticum jejuni, akut, oh Blutg od Perf
B70.1	Sparganose	K28.4	Ulcus pepticum jejuni, chron od nnbez, m Blutg
B71.0	Hymenolepiasis	K28.5	Ulcus pepticum jejuni, chron od nnbez, m Perfor
B71.1	Dipylidiose	K28.6	Ulcus pepticum jejuni, chron od nnbez, m Blutg u Perf
B71.8	Sonst nbez Zestodeninfektionen	K28.7	Ulcus pepticum jejuni, chron, oh Blutg/Perf
B71.9	Zestodeninfektion, nnbez	K28.9	Ulcus pepticum jejuni, wd ak n chron, oh Blutg/Perf
B76.0	Ankylostomiasis	K29.0	Akute hämorrhagische Gastritis
B76.1	Nekatoriasis	K31.0	Akute Magendilatation
B76.8	Sonstige Hakenwurm-Krankheiten	K31.1	Hypertrophische Pylorusstenose b Erwachs
B76.9	Hakenwurm-KH, nnbez	K31.2	Sanduhrförmige Striktur u Stenose Magen
B77.0	Askaridose mit intestinalen Komplikationen	K31.3	Pylorospasmus, aonkl
B77.8	Askaridose mit sonstigen Komplikationen	K31.4	Magendivertikel
B77.9	Askaridose, nnbez	K31.5	Duodenalverschluss
B78.0	Strongyloidiasis des Darmes	K31.6	Fistel Magen u Duodenum
B78.1	Strongyloidiasis der Haut	K31.7	Polyp Magen u Duodenum
B78.7	Disseminierte Strongyloidiasis	K31.81	Angiodysplasie Magen u Duoden ohne Angabe einer Blutung
B78.9	Strongyloidiasis, nnbez	K31.82	Angiodysplasie Magen u Duodenum mit Blutung
B79	Trichuriasis	K44.0	Hernia diaphragmatica m Einkl oh Gangrän
B80	Enterobiasis	K52.30	Pancolitis indeterminata
B81.0	Anisakiasis	K52.31	Linksseitige Colitis indeterminata
B81.1	Intestinale Kapillariasis	K52.32	Colitis indeterminata Rektosigmoid
B81.2	Trichostrongyliasis	K52.38	Sonstige Colitis indeterminata
B81.3	Intestinale Angiostrongyliasis	K55.22	Angiodysplasie Kolon: Mit Blutung
B81.8	Sonst nbez intestinale Helminthosen	K57.00	Divertikulose Dünndarm m Perfor u Abszess, oA Blutung
B82.0	Intestinale Helminthose, nnbez	K57.01	Divertikulose Dünndarm m Perfor, Abszess u Blutung
B82.9	Intestinaler Parasitismus, nnbez	K57.02	Divertikulitis Dünndarm m Perfor u Abszess, oh Ang Blutung
D18.04	Hämangiom Verdauungssystem	K57.03	Divertikulitis Dünndarm m Perfor, Abszess u Blutung
E16.4	Abnorme Gastrinsekretion	K57.10	Divertikulose Dünndarm oh Perfor, Abszess od Ang Blutung
E73.0	Angeborener Laktasemangel	K57.11	Divertikulose Dünndarm oh Perfor u Abszess, m Blutung
I77.4	Arteria-coeliaca-Kompressions-Syndrom	K57.12	Divertikulitis Dünndarm oh Perfor, Abszess od Ang Blutung
I85.0	Ösophagusvarizen m Blutung	K57.13	Divertikulitis Dünndarm oh Perfor u Abszess m Blutung
K22.0	Achalasie Kardias	K57.20	Divertikulose Dickdarm m Perfor u Abszess, oh Ang Blutung
K22.1	Ösophagusulkus	K57.21	Divertikulose Dickdarm m Perfor, Abszess u Blutung
K22.2	Ösophagusverschluss	K57.22	Divertikulitis Dickdarm m Perfor u Abszess, oh Ang Blutung
K22.3	Perforation Ösophagus	K57.23	Divertikulitis Dickdarm m Perfor, Abszess u Blutung
K22.4	Dyskinesie Ösophagus	K57.30	Divertikulose Dickdarm oh Perfor, Abszess od Ang Blutung
K22.5	Divertikel Ösophagus, erworben	K57.31	Divertikulose Dickdarm oh Perfor od Abszess m Blutung
K22.6	Mallory-Weiss-Syndrom	K57.32	Divertikulitis Dickdarm oh Perfor, Abszess od Ang Blutung
K22.7	Barrett-Ösophagus	K57.33	Divertikulitis Dickdarm oh Perfor od Abszess, m Blutung
K25.0	Ulcus ventriculi, akut, m Blutung	K57.40	Divertikulose Dünn- u Dickdarm m Perfor u Abszess, oA Blut
K25.1	Ulcus ventriculi, akut, m Perforation	K57.41	Divertikulose Dünn- u Dickdarm m Perfor, Abszess u Blutung
K25.2	Ulcus ventriculi, akut, m Blutg u Perf	K57.42	Divertikulitis Dünn- u Dickdarm m Perfor u Abszess, oA Blut
K25.3	Ulcus ventriculi, akut, oh Blutg od Perf	K57.43	Divertikulitis Dünn- u Dickdarm m Perfor, Abszess u Blutung
K25.4	Ulcus ventriculi, chron od nnbez, m Blutung	K57.50	Divertikulose Dünn-/Dickdarm oh Perfor, Abszess od Ang Blut
K25.5	Ulcus ventriculi, chron od nnbez, m Perf	K57.51	Divertikulose Dünn- u Dickdarm oh Perfor od Abszess, m Blut
K25.6	Ulcus ventriculi, chron od nnbez, m Blutg u Perfor	K57.52	Divertikulose Dünn-/Dickdarm oh Perfor, Abszess od Ang Blut
K25.7	Ulcus ventriculi, chron, oh Blutg od Perf	K57.53	Divertikulitis Dünn- u Dickdarm oh Perfor, Abszess, m Blut
K25.9	Ulcus ventriculi, wd akut n chron, oh Blutg/Perfor	K57.80	Divertikulose Darm, Teil nnbez, m Perfor u Abszess, oA Blut
K26.0	Ulcus duodeni, akut, m Blutung	K57.81	Divertikulose Darm, Teil nnbez, m Perfor, Abszess u Blutung
K26.1	Ulcus duodeni, akut, m Perforation	K57.82	Divertikulitis Darm, Teil nnbez, m Perfor u Abszess, oA Blut
K26.2	Ulcus duodeni, akut, m Blutung u Perforation	K57.83	Divertikulitis Darm, Teil nnbez, m Perfor, Abszess u Blutung
K26.3	Ulcus duodeni, akut, oh Blutg od Perf	K57.90	Divertikulose Darm, Teil nnbez, oh Perfor, Abszess od Ang Blut
K26.4	Ulcus duodeni, chronisch od nnbez, m Blutung	K57.91	Divertikulose Darm, Teil nnbez, oh Perf od Abszess, m Blut
K26.5	Ulcus duodeni, chron od nnbez, m Perforation	K57.92	Divertikulitis Darm, Teil nnbez, oh Perf, Abszess, od Ang Blut
K26.6	Ulcus duodeni, chron od nnbez, m Blutg u Perfor	K57.93	Divertikulitis Darm, Teil nnbez, oh Perf od Abszess, m Blut
K26.7	Ulcus duodeni, chron, oh Blutg od Perf	K59.2	Neurogene Darmstörung, aonkl
K26.9	Ulcus duodeni, wd akut n chron, oh Blutg/Perfor	K59.4	Analspasmus
K27.0	Ulcus pepticum, Lok nnbez, akut, mit Blutung	K62.5	Hämorrhagie Anus u Rektum
K27.1	Ulcus pepticum, Lok nnbez, akut, mit Perforation	K90.0	Zöliakie
K27.2	Ulcus pepticum, Lok nnbez, akut, m Blutg u Perfor	K90.1	Tropische Sprue
K27.3	Ulcus pepticum, Lok nnbez, akut, oh Blutg od Perfor	K90.2	Syndrom blinden Schlinge, aonkl
K27.4	Ulcus pepticum, Lok nnbez, chron od nnbez, m Blutg	K90.3	Pankreatogene Steatorrhoe
K27.5	Ulcus pepticum, Lok nnbez, chron od nnbez, m Perfor	K92.0	Hämatemesis
K27.6	Ulcus pepticum, Lok nnbez, chron od nnbez, m Blutg/Perf	K92.1	Meläna
K27.7	Ulcus pepticum, Lok nnbez, chron, oh Blutg od Perfor	K92.2	Gastrointestinale Blutung, nnbez
K27.9	Ulcus pepticum, Lok nnbez, wd ak n chron, oh Blutg/Perf	N80.5	Endometriose Darm

Q43.0	Meckel-Divertikel	R13.1	Dysphag b absaugpfl TrachStoma m (teilw) gebil Trachealkan
R13.0	Dysphagie m Beaufsichtigungspflicht b Nahrungsaufnahme		

**Hauptdiagnose G67-2**

A00.0	Cholera durch <i>Vibrio cholerae</i> O:1, Biovar cholerae	B77.0	Askaridose mit intestinalen Komplikationen
A00.1	Cholera durch <i>Vibrio cholerae</i> O:1, Biovar eltor	B77.8	Askaridose mit sonstigen Komplikationen
A00.9	Cholera, nnbez	B77.9	Askaridose, nnbez
A02.0	Salmonellenenteritis	B78.0	Strongyloidiasis des Darmes
A03.0	Shigellose durch <i>Shigella dysenteriae</i>	B78.1	Strongyloidiasis der Haut
A03.1	Shigellose durch <i>Shigella flexneri</i>	B78.7	Disseminierte Strongyloidiasis
A03.2	Shigellose durch <i>Shigella boydii</i>	B78.9	Strongyloidiasis, nnbez
A03.3	Shigellose durch <i>Shigella sonnei</i>	B79	Trichuriasis
A03.8	Sonstige Shigellosen	B80	Enterobiasis
A03.9	Shigellose, nnbez	B81.0	Anisakiasis
A04.0	Darminfektion durch enteropathogene <i>E coli</i>	B81.1	Intestinale Kapillariasis
A04.1	Darminfektion durch enterotoxinbildende <i>E coli</i>	B81.2	Trichostrongyliasis
A04.2	Darminfektion durch enteroinvasive <i>E coli</i>	B81.3	Intestinale Angiostrongyliasis
A04.3	Darminfektion durch enterohämorrhagische <i>E coli</i>	B81.8	Sonst nbez intestinale Helminthosen
A04.4	Sonstige Darminfektionen durch <i>Escherichia coli</i>	B82.0	Intestinale Helminthose, nnbez
A04.5	Enteritis durch <i>Campylobacter</i>	B82.9	Intestinaler Parasitismus, nnbez
A04.6	Enteritis durch <i>Yersinia enterocolitica</i>	D18.04	Hämangiom Verdauungssystem
A04.70	Enterokol d <i>Clostridium</i> diff o Megakolon o so OrgKompl	E73.0	Angeborener Laktasemangel
A04.71	Enterokol d <i>Clostridium</i> diff o Megakolon m so OrgKompl	I77.4	Arteria-coeliaca-Kompressions-Syndrom
A04.72	Enterokol d <i>Clostridium</i> diff m Megakolon o so OrgKompl	K22.0	Achalasie Kardias
A04.73	Enterokol d <i>Clostridium</i> diff m Megakolon m so OrgKompl	K22.2	Ösophagusverschluss
A04.79	Enterokol d <i>Clostridium</i> diff, nnbez	K22.3	Perforation Ösophagus
A04.8	Sonst nbez bakterielle Darminfektionen	K22.4	Dyskinesie Ösophagus
A04.9	Bakterielle Darminfektion, nnbez	K22.5	Divertikel Ösophagus, erworben
A05.0	Lebensmittelvergiftung durch Staphylokokken	K22.7	Barrett-Ösophagus
A05.2	Lebensmittelvergiftung durch <i>Clostr perfring</i> [Clostr welchii]	K31.0	Akute Magendilatation
A05.3	Lebensmittelvergiftung durch <i>Vibrio parahaemolyticus</i>	K31.2	Sanduhrförmige Strikture u Stenose Magen
A05.4	Lebensmittelvergiftung durch <i>Bacillus cereus</i>	K31.3	Pylorospasmus, aonkl
A05.8	Sonst nbez bakt Lebensmittelvergiftungen	K31.4	Magendivertikel
A05.9	Bakteriell bedingte Lebensmittelvergiftung, nnbez	K31.6	Fistel Magen u Duodenum
A06.0	Akute Amöbenruhr	K31.7	Polyp Magen u Duodenum
A06.1	Chronische intestinale Amöbiasis	K31.81	Angiodysplasie Magen u Duoden ohne Angabe einer Blutung
A06.2	Nichtdysenterische Kolitis durch Amöben	K44.0	Hernia diaphragmatica m Einkl oh Gangrän
A07.0	Balantidiose	K52.30	Pancolitis indeterminata
A07.1	Giardiasis [Lambliasis]	K52.31	Linksseitige Colitis indeterminata
A07.2	Kryptosporidiose	K52.32	Colitis indeterminata Rektosigmoid
A07.3	Isosporose	K52.38	Sonstige Colitis indeterminata
A07.8	Sonst nbez Darm-KH durch Protozoen	K57.00	Divertikulose Dünndarm m Perfor u Abszess, oA Blutung
A07.9	Darmkrankheit durch Protozoen, nnbez	K57.02	Divertikulitis Dünndarm m Perfor u Abszess, oh Ang Blutung
A08.0	Enteritis durch Rotaviren	K57.10	Divertikulose Dünndarm oh Perfor, Abszess od Ang Blutung
A08.1	Akute Gastroenteritis Norovirus [Norwalk-Virus]	K57.12	Divertikulitis Dünndarm oh Perfor, Abszess od Ang Blutung
A08.2	Enteritis durch Adenoviren	K57.20	Divertikulose Dickdarm m Perfor u Abszess, oh Ang Blutung
A08.3	Enteritis durch sonstige Viren	K57.22	Divertikulitis Dickdarm m Perfor u Abszess, oh Ang Blutung
A08.4	Virusbedingte Darminfektion, nnbez	K57.30	Divertikulose Dickdarm oh Perfor, Abszess od Ang Blutung
A08.5	Sonstige nbez Darminfektionen	K57.32	Divertikulitis Dickdarm oh Perfor, Abszess od Ang Blutung
A09.0	Sonstige u nnbez Gastroenteritis u Kolitis infek Ursprung	K57.40	Divertikulose Dünn- u Dickdarm m Perfor u Abszess, oA Blut
A09.9	Sonstige u nnbez Gastroenteritis u Kolitis nnbez Ursprung	K57.42	Divertikulitis Dünn- u Dickdarm m Perfor u Abszess, oA Blut
B37.81	Candida-Ösophagitis	K57.50	Divertikulose Dünn-/Dickdarm oh Perfor, Abszess od Ang Blut
B68.0	Befall durch <i>Taenia solium</i>	K57.52	Divertikulose Dünn-/Dickdarm oh Perfor, Abszess od Ang Blut
B68.1	Befall durch <i>Taenia saginata</i>	K57.80	Divertikulose Darm, Teil nnbez, m Perfor u Abszess, oA Blut
B68.9	Taeniasis, nnbez	K57.82	Divertikulitis Darm, Teil nnbez, m Perfor u Abszess, oA Blut
B69.8	Zystizerkose an sonstigen Lokalisationen	K57.90	Divertikulose Darm, Teil nnbez, oh Perfor, Abszess od Ang Blut
B69.9	Zystizerkose, nnbez	K57.92	Divertikulitis Darm, Teil nnbez, oh Perf, Abszess, od Ang Blut
B70.0	Diphyllobothriose	K59.2	Neurogene Darmstörung, aonkl
B70.1	Sparganose	K59.4	Analspasmus
B71.0	Hymenolepiasis	K90.0	Zöliakie
B71.1	Dipylidiose	K90.1	Tropische Sprue
B71.8	Sonst nbez Zestodeninfektionen	K90.2	Syndrom blinden Schlinge, aonkl
B71.9	Zestodeninfektion, nnbez	K90.3	Pankreatogene Steatorrhoe
B76.0	Ankylostomiasis	N80.5	Endometriose Darm
B76.1	Nekatoriasis	R13.0	Dysphagie m Beaufsichtigungspflicht b Nahrungsaufnahme
B76.8	Sonstige Hakenwurm-Krankheiten	R13.1	Dysphag b absaugpfl TrachStoma m (teilw) gebil Trachealkan
B76.9	Hakenwurm-KH, nnbez		

**Diagnose G67-3**

A01.0	Typhus abdominalis	C02.0	Bösartige Neubildung: Zungenrücken
A01.1	Paratyphus A	C02.1	Bösartige Neubildung: Zungenrand
A01.2	Paratyphus B	C02.2	Bösartige Neubildung: Zungenunterfläche
A01.3	Paratyphus C	C02.3	BNB: Vordere zwei Drittel der Zunge, Bereich nnbez
A02.1	Salmonellensepsis	C02.4	Bösartige Neubildung: Zungentonsille
A19.0	Akute Miliartuberkulose einer einzel nbez Lokalisation	C02.8	BNB: Zunge, mehrere Teilbereiche überlappend
A19.1	Akute Miliartuberkulose mehrerer Lokalisationen	C02.9	Bösartige Neubildung: Zunge, nicht näher bezeichnet
A19.2	Akute Miliartuberkulose, nnbez	C03.0	Bösartige Neubildung: Oberkieferzahnfleisch
A19.8	Sonstige Miliartuberkulose	C03.1	Bösartige Neubildung: Unterkieferzahnfleisch
A19.9	Miliartuberkulose, nnbez	C03.9	Bösartige Neubildung: Zahnfleisch, nicht näher bezeichnet
A20.7	Pestsepsis	C04.0	Bösartige Neubildung: Vorderer Teil des Mundbodens
A21.7	Generalisierte Tularämie	C04.1	Bösartige Neubildung: Seitlicher Teil des Mundbodens
A22.7	Milzbrandsepsis	C04.8	BNB: Mundboden, mehrere Teilbereiche überlappend
A24.0	Rotz	C04.9	Bösartige Neubildung: Mundboden, nicht näher bezeichnet
A24.1	Akute oder fulminante Melioidose	C05.0	Bösartige Neubildung: Harter Gaumen
A26.7	Erysipelothrix-Sepsis	C05.1	Bösartige Neubildung: Weicher Gaumen
A27.0	Leptospirosis icterohaemorrhagica [Weil-Krankheit]	C05.2	Bösartige Neubildung: Uvula
A32.7	Listeriensepsis	C05.8	BNB: Gaumen, mehrere Teilbereiche überlappend
A39.1	Waterhouse-Friderichsen-Syndrom	C05.9	Bösartige Neubildung: Gaumen, nicht näher bezeichnet
A39.2	Akute Meningokokkensepsis	C06.0	Bösartige Neubildung: Wangenschleimhaut
A39.3	Chronische Meningokokkensepsis	C06.1	Bösartige Neubildung: Vestibulum oris
A39.4	Meningokokkensepsis, nnbez	C06.2	Bösartige Neubildung: Retromolarregion
A39.8	Sonstige Meningokokkeninfektionen	C06.8	BNB: Sonst u nnbez Teile Mund, mehrere Teilber überlapp
A39.9	Meningokokkeninfektion, nnbez	C06.9	Bösartige Neubildung: Mund, nicht näher bezeichnet
A40.0	Sepsis durch Streptokokken, Gruppe A	C07	Bösartige Neubildung der Parotis
A40.1	Sepsis durch Streptokokken, Gruppe B	C08.0	Bösartige Neubildung: Glandula submandibularis
A40.2	Sepsis durch Streptokokken, Gruppe D	C08.1	Bösartige Neubildung: Glandula sublingualis
A40.3	Sepsis durch Streptococcus pneumoniae	C08.8	BNB: Große Speicheldrüsen, mehrere Teilbereiche überlapp
A40.8	Sonst Sepsis durch Streptokokken	C08.9	Bösartige Neubildung: Große Speicheldrüse, nnbez
A40.9	Sepsis durch Streptokokken, nicht näher bezeichnet	C09.0	Bösartige Neubildung: Fossa tonsillaris
A41.0	Sepsis durch Staphylococcus aureus	C09.1	Bösartige Neubildung: Gaumenbogen (vorderer) (hinterer)
A41.1	Sepsis durch sonstige näher bezeichnete Staphylokokken	C09.8	BNB: Tonsille, mehrere Teilbereiche überlappend
A41.2	Sepsis durch nnbez Staphylokokken	C09.9	Bösartige Neubildung: Tonsille, nicht näher bezeichnet
A41.3	Sepsis durch Haemophilus influenzae	C10.0	Bösartige Neubildung: Vallecula epiglottica
A41.4	Sepsis durch Anaerobier	C10.1	Bösartige Neubildung: Vorderfläche der Epiglottis
A41.51	Sepsis durch Escherichia coli [E coli]	C10.2	Bösartige Neubildung: Seitenwand des Oropharynx
A41.52	Sepsis durch Pseudomonas	C10.3	Bösartige Neubildung: Hinterwand des Oropharynx
A41.58	Sepsis durch sonstige gramnegative Erreger	C10.4	Bösartige Neubildung: Kiemengang
A41.8	Sonstige nbez Sepsis	C10.8	BNB: Oropharynx, mehrere Teilbereiche überlappend
A41.9	Sepsis, nnbez	C10.9	Bösartige Neubildung: Oropharynx, nicht näher bezeichnet
A42.7	Aktinomykotische Sepsis	C11.0	Bösartige Neubildung: Obere Wand des Nasopharynx
A44.0	Systemische Bartonellose	C11.1	Bösartige Neubildung: Hinterwand des Nasopharynx
A48.0	Gasbrand [Gasödem]	C11.2	Bösartige Neubildung: Seitenwand des Nasopharynx
A48.3	Syndrom des toxischen Schocks	C11.3	Bösartige Neubildung: Vorderwand des Nasopharynx
A78	Q-Fieber	C11.8	BNB: Nasopharynx, mehrere Teilbereiche überlappend
B00.7	Disseminierte Herpesvirus-KH	C11.9	Bösartige Neubildung: Nasopharynx, nicht näher bezeichnet
B37.7	Candida-Sepsis	C12	Bösartige Neubildung des Recessus piriformis
B38.7	Disseminierte Kokzidioidomykose	C13.0	Bösartige Neubildung: Regio postcricioidea
B39.3	Disseminierte Histoplasmose durch Histoplasma capsulatum	C13.1	BNB: Aryepiglottische Falte, hypopharyngeale Seite
B41.7	Disseminierte Parakokzidioidomykose	C13.2	Bösartige Neubildung: Hinterwand des Hypopharynx
B42.7	Disseminierte Sporotrichose	C13.8	BNB: Hypopharynx, mehrere Teilbereiche überlappend
B44.7	Disseminierte Aspergillose	C13.9	Bösartige Neubildung: Hypopharynx, nicht näher bezeichnet
B45.7	Disseminierte Kryptokokkose	C14.0	Bösartige Neubildung: Pharynx, nicht näher bezeichnet
B46.4	Disseminierte Mukormykose	C14.2	BNB: Lymphatischer Rachenring [Waldeyer]
B50.8	Sonst schwere Formen od Komplikation der Malaria tropica	C14.8	BNB: Lippe, Mundhöhle u Pharynx, mehr Teilber überlapp
B51.0	Malaria tertiana mit Milzruptur	C15.0	Bösartige Neubildung: Zervikaler Ösophagus
B52.8	Malaria quartana mit sonstigen Komplikationen	C15.1	Bösartige Neubildung: Thorakaler Ösophagus
B55.0	Viszerale Leishmaniose	C15.2	Bösartige Neubildung: Abdominaler Ösophagus
C00.0	Bösartige Neubildung: Äußere Oberlippe	C15.3	Bösartige Neubildung: Ösophagus, oberes Drittel
C00.1	Bösartige Neubildung: Äußere Unterlippe	C15.4	Bösartige Neubildung: Ösophagus, mittleres Drittel
C00.2	Bösartige Neubildung: Äußere Lippe, nicht näher bezeichnet	C15.5	Bösartige Neubildung: Ösophagus, unteres Drittel
C00.3	Bösartige Neubildung: Oberlippe, Innenseite	C15.8	BNB: Ösophagus, mehrere Teilbereiche überlappend
C00.4	Bösartige Neubildung: Unterlippe, Innenseite	C15.9	Bösartige Neubildung: Ösophagus, nicht näher bezeichnet
C00.5	Bösartige Neubildung: Lippe, nnbez, Innenseite	C16.0	Bösartige Neubildung: Kardia
C00.6	Bösartige Neubildung: Lippenkommissur	C16.1	Bösartige Neubildung: Fundus ventriculi
C00.8	BNB: Lippe, mehrere Teilbereiche überlappend	C16.2	Bösartige Neubildung: Corpus ventriculi
C00.9	Bösartige Neubildung: Lippe, nicht näher bezeichnet	C16.3	Bösartige Neubildung: Antrum pyloricum
C01	Bösartige Neubildung des Zungengrundes	C16.4	Bösartige Neubildung: Pylorus

C16.5	BNB: Kleine Krümmung des Magens, nicht näher bezeichnet	C34.9	BNB: Bronchus oder Lunge, nicht näher bezeichnet
C16.6	BNB: Große Krümmung des Magens, nicht näher bezeichnet	C37	Bösartige Neubildung des Thymus
C16.8	BNB: Magen, mehrere Teilbereiche überlappend	C38.0	Bösartige Neubildung: Herz
C16.9	Bösartige Neubildung: Magen, nicht näher bezeichnet	C38.1	Bösartige Neubildung: Vorderes Mediastinum
C17.0	Bösartige Neubildung: Duodenum	C38.2	Bösartige Neubildung: Hinteres Mediastinum
C17.1	Bösartige Neubildung: Jejunum	C38.3	BNB: Mediastinum, Teil nicht näher bezeichnet
C17.2	Bösartige Neubildung: Ileum	C38.4	Bösartige Neubildung: Pleura
C17.3	Bösartige Neubildung: Meckel-Divertikel	C38.8	BNB: Herz, Mediastinum u Pleura, mehr Teilber überlapp
C17.8	BNB: Dünndarm, mehrere Teilbereiche überlappend	C39.0	Bösartige Neubildung: Obere Atemwege, Teil nnbez
C17.9	Bösartige Neubildung: Dünndarm, nicht näher bezeichnet	C39.8	BNB: AtmOrg u sonst intrathorak Organe, mehr Teilber überl
C18.0	Bösartige Neubildung: Zäkum	C39.9	BNB: Ungenau bezeichnete Lok des Atmungssystems
C18.1	Bösartige Neubildung: Appendix vermiformis	C40.0	BNB Skapula u lange Knochen obere Extremität
C18.2	Bösartige Neubildung: Colon ascendens	C40.1	BNB kurze Knochen obere Extremität
C18.3	Bösartige Neubildung: Flexura coli dextra [hepatica]	C40.2	BNB lange Knochen untere Extremität
C18.4	Bösartige Neubildung: Colon transversum	C40.3	BNB kurze Knochen untere Extremität
C18.5	Bösartige Neubildung: Flexura coli sinistra [lienalis]	C40.8	BNB: Knochen u Gelenkknorpel Extrem, mehr TeilB überlapp
C18.6	Bösartige Neubildung: Colon descendens	C40.9	BNB: Knochen u Gelenkknorpel Extrem, nnbez
C18.7	Bösartige Neubildung: Colon sigmoideum	C41.01	BNB des Knochens und des Gelenkknorpels: Kraniofazial
C18.8	BNB: Kolon, mehrere Teilbereiche überlappend	C41.02	BNB des Knochens und des Gelenkknorpels: Maxillofazial
C18.9	Bösartige Neubildung: Kolon, nicht näher bezeichnet	C41.1	BNB des Knochens u des Gelenkknorpels: Unterkieferknochen
C19	Bösartige Neubildung am Rektosigmoid, Übergang	C41.2	BNB des Knochens und des Gelenkknorpels: Wirbelsäule
C20	Bösartige Neubildung des Rektums	C41.30	BNB Knochen u Gelenkknorpel: Rippen
C21.0	Bösartige Neubildung: Anus, nicht näher bezeichnet	C41.31	BNB Knochen u Gelenkknorpel: Sternum
C21.1	Bösartige Neubildung: Analkanal	C41.32	BNB Knochen u Gelenkknorpel: Klavikula
C21.2	Bösartige Neubildung: Kloakenregion	C41.4	BNB des Knochens u des Gelenkknorpels: Beckenknochen
C21.8	BNB: Rektum, Anus u Analkanal, mehrere Teilber überlapp	C41.8	BNB: Knochen u Gelenkknorpel, mehrere Teilber überlapp
C22.0	Leberzellkarzinom	C41.9	BNB: Knochen und Gelenkknorpel, nicht näher bezeichnet
C22.1	Intrahepatisches Gallengangskarzinom	C43.0	Bösartiges Melanom Lippe
C22.2	Hepatoblastom	C43.1	Bösartiges Melanom Augenlid, einschließl Kanthus
C22.3	Angiosarkom der Leber	C43.2	Bösartiges Melanom Ohr u äußerer Gehörgang
C22.4	Sonstige Sarkome der Leber	C43.3	Bösartiges Melanom so u nnbez Teile Gesicht
C22.7	Sonstige näher bezeichnete Karzinome der Leber	C43.4	Bösartiges Melanom behaarte Kopfhaut u Hals
C22.9	Bösartige Neubildung: Leber, nicht näher bezeichnet	C43.5	Bösartiges Melanom Rumpf
C23	Bösartige Neubildung der Gallenblase	C43.6	Bösartiges Melanom obere Extremität, einschl Schulter
C24.0	Bösartige Neubildung: Extrahepatischer Gallengang	C43.7	Bösartig Melanom untere Extremität, einschl Hüfte
C24.1	BNB: Ampulla hepatopancreatica [Ampulla Vateri]	C43.8	Bösartiges Melanom Haut, mehr Teilber überlapp
C24.8	BNB: Gallenwege, mehrere Teilbereiche überlappend	C43.9	Bösartiges Melanom Haut, nnbez
C24.9	Bösartige Neubildung: Gallenwege, nicht näher bezeichnet	C44.0	Sonstige bösartige Neubildungen: Lippenhaut
C25.0	Bösartige Neubildung: Pankreaskopf	C44.1	Sonstige BNB: Haut des Augenlides, einschließl Kanthus
C25.1	Bösartige Neubildung: Pankreaskörper	C44.2	Sonstige BNB: Haut des Ohres u des äußeren Gehörganges
C25.2	Bösartige Neubildung: Pankreasschwanz	C44.3	Sonst BNB: Haut sonst u nnbez Teile des Gesichtes
C25.3	Bösartige Neubildung: Ductus pancreaticus	C44.4	Sonstige BNB: Behaarte Kopfhaut und Haut des Halses
C25.4	BNB: Endokriner Drüsenanteil des Pankreas	C44.5	Sonstige bösartige Neubildungen: Haut des Rumpfes
C25.7	Bösartige Neubildung: Sonstige Teile des Pankreas	C44.6	Sonst BNB: Haut der oberen Extremität, einschl Schulter
C25.8	BNB: Pankreas, mehrere Teilbereiche überlappend	C44.7	Sonst BNB: Haut der unteren Extremität, einschließl Hüfte
C25.9	Bösartige Neubildung: Pankreas, nicht näher bezeichnet	C44.8	Sonstige BNB: Haut, mehrere Teilbereiche überlappend
C26.0	BNB: Intestinaltrakt, Teil nicht näher bezeichnet	C44.9	BNB Haut, nnbez
C26.1	Bösartige Neubildung: Milz	C45.0	Mesotheliom Pleura
C26.8	BNB: Verdauungssystem, mehrere Teilbereiche überlappend	C45.1	Mesotheliom Peritoneum
C26.9	BNB: Ungenau bezeichnete Lok des Verdauungssystems	C45.2	Mesotheliom Perikard
C30.0	Bösartige Neubildung: Nasenhöhle	C45.7	Mesotheliom sonst Lok
C30.1	Bösartige Neubildung: Mittelohr	C45.9	Mesotheliom, nnbez
C31.0	Bösartige Neubildung: Sinus maxillaris [Kieferhöhle]	C46.0	Kaposi-Sarkom Haut
C31.1	Bösartige Neubildung: Sinus ethmoidalis [Siebbeinzellen]	C46.1	Kaposi-Sarkom Weichteilgewebe
C31.2	Bösartige Neubildung: Sinus frontalis [Stirnhöhle]	C46.2	Kaposi-Sarkom Gaumen
C31.3	Bösartige Neubildung: Sinus sphenoidalis [Keilbeinhöhle]	C46.3	Kaposi-Sarkom Lymphknoten
C31.8	BNB: Nasennebenhöhlen, mehrere Teilbereiche überlappend	C46.7	Kaposi-Sarkom sonstige Lok
C31.9	Bösartige Neubildung: Nasennebenhöhle, nnbez	C46.8	Kaposi-Sarkom mehrere Organe
C32.0	Bösartige Neubildung: Glottis	C46.9	Kaposi-Sarkom, nnbez
C32.1	Bösartige Neubildung: Supraglottis	C47.0	BNB: Periphere Nerven Kopf, Gesicht u Hals
C32.2	Bösartige Neubildung: Subglottis	C47.1	BNB: Periph Nerven obere Extremität, einschließl Schulter
C32.3	Bösartige Neubildung: Larynxknorpel	C47.2	BNB: Periphere Nerven untere Extremität, einschl Hüfte
C32.8	BNB: Larynx, mehrere Teilbereiche überlappend	C47.3	Bösartige Neubildung: Periphere Nerven des Thorax
C32.9	Bösartige Neubildung: Larynx, nicht näher bezeichnet	C47.4	Bösartige Neubildung: Periphere Nerven des Abdomens
C33	Bösartige Neubildung der Trachea	C47.5	Bösartige Neubildung: Periphere Nerven des Beckens
C34.0	Bösartige Neubildung: Hauptbronchus	C47.6	BNB: Periphere Nerven des Rumpfes, nnbez
C34.1	Bösartige Neubildung: Oberlappen (-Bronchus)	C47.8	BNB: Periph Nerv/autonom Nervensyst, mehr TeilB überlapp
C34.2	Bösartige Neubildung: Mittellappen (-Bronchus)	C47.9	BNB: Periphere Nerven/autonomes Nervensystem, nnbez
C34.3	Bösartige Neubildung: Unterlappen (-Bronchus)	C48.0	Bösartige Neubildung: Retroperitoneum
C34.8	BNB: Bronchus u Lunge, mehrere Teilbereiche überlappend	C48.1	Bösartige Neubildung: nbez Teile des Peritoneums

C48.2	Bösartige Neubildung: Peritoneum, nicht näher bezeichnet	C67.5	Bösartige Neubildung: Harnblasenhals
C48.8	BNB: Retroperitoneum u Peritoneum, mehr Teilber überlapp	C67.6	Bösartige Neubildung: Ostium ureteris
C49.0	BNB: Bindegewebe u and Weichteilgew Kopf/Gesicht/Hals	C67.7	Bösartige Neubildung: Urachus
C49.1	BNB: Bindegew u and WeichtGew ob Extr, einschl Schult	C67.8	BNB: Harnblase, mehrere Teilbereiche überlappend
C49.2	BNB: Bindegew u and WeichtGew unter Extr, einschl Hüfte	C67.9	Bösartige Neubildung: Harnblase, nicht näher bezeichnet
C49.3	BNB: Bindegewebe und andere Weichteilgewebe des Thorax	C68.0	Bösartige Neubildung: Urethra
C49.4	BNB: Bindegewebe u andere WeichtGew des Abdomens	C68.1	Bösartige Neubildung: Paraurethrale Drüse
C49.5	BNB: Bindegewebe u andere WeichtGewebe des Beckens	C68.8	BNB: Harnorgane, mehrere Teilbereiche überlappend
C49.6	BNB: Bindegew u and WeichtGewebe des Rumpfes, nnbez	C68.9	Bösartige Neubildung: Hamorgna, nicht näher bezeichnet
C49.8	BNB: Bindegew u and WeichtGew, mehr Teilber überlapp	C69.0	Bösartige Neubildung: Konjunktiva
C49.9	BNB: Bindegewebe und andere Weichteilgewebe, nnbez	C69.1	Bösartige Neubildung: Kornea
C50.0	Bösartige Neubildung: Brustwarze und Warzenhof	C69.2	Bösartige Neubildung: Retina
C50.1	BNB: Zentraler Drüsenkörper der Brustdrüse	C69.3	Bösartige Neubildung: Chorioidea
C50.2	BNB: Oberer innerer Quadrant der Brustdrüse	C69.4	Bösartige Neubildung: Ziliarkörper
C50.3	BNB: Unterer innerer Quadrant der Brustdrüse	C69.5	Bösartige Neubildung: Tränendrüse und Tränenwege
C50.4	BNB: Oberer äußerer Quadrant der Brustdrüse	C69.6	Bösartige Neubildung: Orbita
C50.5	BNB: Unterer äußerer Quadrant der Brustdrüse	C69.8	BNB: Auge u Augenanhangsgebilde, mehr Teilber überlapp
C50.6	Bösartige Neubildung: Recessus axillaris der Brustdrüse	C69.9	Bösartige Neubildung: Auge, nicht näher bezeichnet
C50.8	BNB: Brustdrüse, mehrere Teilbereiche überlappend	C70.0	Bösartige Neubildung: Hirnhäute
C50.9	Bösartige Neubildung: Brustdrüse, nicht näher bezeichnet	C70.1	Bösartige Neubildung: Rückenmarkhäute
C51.0	Bösartige Neubildung der Vulva: Labium majus	C70.9	Bösartige Neubildung: Meningen, nicht näher bezeichnet
C51.1	Bösartige Neubildung der Vulva: Labium minus	C71.0	BNB: Zerebrum, ausgenommen Hirnlappen und Ventrikel
C51.2	Bösartige Neubildung der Vulva: Klitoris	C71.1	Bösartige Neubildung: Frontallappen
C51.8	BNB: Vulva, mehrere Teilbereiche überlappend	C71.2	Bösartige Neubildung: Temporallappen
C51.9	Bösartige Neubildung: Vulva, nicht näher bezeichnet	C71.3	Bösartige Neubildung: Parietallappen
C52	Bösartige Neubildung der Vagina	C71.4	Bösartige Neubildung: Okzipitallappen
C53.0	Bösartige Neubildung: Endozervix	C71.5	Bösartige Neubildung: Hirnventrikel
C53.1	Bösartige Neubildung: Ektozervix	C71.6	Bösartige Neubildung: Zerebellum
C53.8	BNB: Cervix uteri, mehrere Teilbereiche überlappend	C71.7	Bösartige Neubildung: Hirnstamm
C53.9	Bösartige Neubildung: Cervix uteri, nicht näher bezeichnet	C71.8	Bösartige Neubildung: Gehirn, mehrere Teilbereiche überlapp
C54.0	Bösartige Neubildung: Isthmus uteri	C71.9	Bösartige Neubildung: Gehirn, nicht näher bezeichnet
C54.1	Bösartige Neubildung: Endometrium	C72.0	Bösartige Neubildung: Rückenmark
C54.2	Bösartige Neubildung: Myometrium	C72.1	Bösartige Neubildung: Cauda equina
C54.3	Bösartige Neubildung: Fundus uteri	C72.2	Bösartige Neubildung: Nn olfactorii [I Hirnnerv]
C54.8	BNB: Corpus uteri, mehrere Teilbereiche überlappend	C72.3	Bösartige Neubildung: Nervus opticus [II Hirnnerv]
C54.9	Bösartige Neubildung: Corpus uteri, nicht näher bezeichnet	C72.4	Bösartige Neubildung: Nerv vestibulocochlearis [VIII Hirnnerv]
C55	Bösartige Neubildung des Uterus, Teil nnbez	C72.5	BNB: Sonstige und nicht näher bezeichnete Hirnnerven
C56	Bösartige Neubildung des Ovars	C72.8	BNB: Gehirn u andere Teile ZNS, mehr Teilbereiche überlapp
C57.0	Bösartige Neubildung: Tuba uterina [Fallopia]	C72.9	Bösartige Neubildung: Zentralnervensystem, nnbez
C57.1	Bösartige Neubildung: Lig latum uteri	C73	Bösartige Neubildung der Schilddrüse
C57.2	Bösartige Neubildung: Lig teres uteri	C74.0	Bösartige Neubildung: Nebennierenrinde
C57.3	Bösartige Neubildung: Parametrium	C74.1	Bösartige Neubildung: Nebennierenmark
C57.4	Bösartige Neubildung: Uterine Adnexe, nnbez	C74.9	Bösartige Neubildung: Nebenniere, nicht näher bezeichnet
C57.7	BNB: Sonstige näher bezeichnete weibliche Genitalorgane	C75.0	Bösartige Neubildung: Nebenschilddrüse
C57.8	BNB: Weibliche Genitalorgane, mehr Teilbereiche überlapp	C75.1	Bösartige Neubildung: Hypophyse
C57.9	BNB: Weibliches Genitalorgan, nicht näher bezeichnet	C75.2	Bösartige Neubildung: Ductus craniopharyngealis
C58	BNB Plazenta	C75.3	BNB: Epiphyse [Glandula pinealis] [Zirbeldrüse]
C60.0	Bösartige Neubildung: Praeputium penis	C75.4	Bösartige Neubildung: Glomus caroticum
C60.1	Bösartige Neubildung: Glans penis	C75.5	BNB: Glomus aorticum u sonstige Paraganglien
C60.2	Bösartige Neubildung: Penisschaft	C75.8	BNB: Beteiligung mehrerer endokriner Drüsen, nnbez
C60.8	Bösartige Neubildung: Penis, mehr Teilbereiche überlappend	C75.9	Bösartige Neubildung: Endokrine Drüse, nnbez
C60.9	Bösartige Neubildung: Penis, nicht näher bezeichnet	C76.0	BNB ungenau bezeichneter Lok: Kopf, Gesicht u Hals
C61	Bösartige Neubildung der Prostata	C76.1	BNB ungenau bezeichneter Lokalisationen: Thorax
C62.0	Bösartige Neubildung: Dystoper Hoden	C76.2	BNB ungenau bezeichneter Lokalisationen: Abdomen
C62.1	Bösartige Neubildung: Deszendierter Hoden	C76.3	BNB ungenau bezeichneter Lokalisationen: Becken
C62.9	Bösartige Neubildung: Hoden, nicht näher bezeichnet	C76.4	BNB ungenau bezeichneter Lok: Obere Extremität
C63.0	Bösartige Neubildung: Nebenhoden [Epididymis]	C76.5	BNB ungenau bezeichneter Lok: Untere Extremität
C63.1	Bösartige Neubildung: Samenstrang	C76.7	BNB: Sonstige ungenau bezeichnete Lokalisationen
C63.2	Bösartige Neubildung: Skrotum	C76.8	BNB: Sonst u ungenau bez Lok, mehr Teilber überlapp
C63.7	BNB: Sonstige näher bezeichnete männliche Genitalorgane	C77.0	Sekundäre u nnbez BNB: Lymphknoten Kopf/Gesicht/Hals
C63.8	BNB: Männliche Genitalorgane, mehr Teilbereiche überlapp	C77.1	Sekundäre u nnbez BNB: Intrathorakale Lymphknoten
C63.9	Bösartige Neubildung: Männliches Genitalorgan, nnbez	C77.2	Sekundäre u nnbez BNB: Intraabdominale Lymphknoten
C64	BNB der Niere, ausgenommen Nierenbecken	C77.3	Sek u nnbez BNB: Axill Lymphkn u Lymphkn obere Extrem
C65	BNB Nierenbecken	C77.4	Sek u nnbez BNB: Inguin Lymphkn u Lymphkn unt Extrem
C66	BNB Ureter	C77.5	Sekundäre u nnbez BNB: Intrapelvine Lymphknoten
C67.0	Bösartige Neubildung: Trigonum vesicae	C77.8	Sekundäre u nnbez BNB: Lymphknoten mehrerer Regionen
C67.1	Bösartige Neubildung: Apex vesicae	C77.9	Sekundäre u nnbez BNB: Lymphknoten, nnbez
C67.2	Bösartige Neubildung: Laterale Harnblasenwand	C78.0	Sekundäre bösartige Neubildung der Lunge
C67.3	Bösartige Neubildung: Vordere Harnblasenwand	C78.1	Sekundäre bösartige Neubildung des Mediastinum
C67.4	Bösartige Neubildung: Hintere Harnblasenwand	C78.2	Sekundäre bösartige Neubildung der Pleura

C78.3	Sekundäre BNB sonstiger u nnbez Atmungsorgane	C88.40	Extranod Marginzon-B-Lymphom MALT oA kompl Rem
C78.4	Sekundäre BNB Dünndarm	C88.41	Extranod Marginzon-B-Lymphom MukosAss Gwb In kompl Rem
C78.5	Sekundäre BNB Dickdarm u Rektum	C88.70	Sonstige bösartige immunproliferat KH: oA kompl Remiss
C78.6	Sekundäre BNB Retroperitoneum u Peritoneum	C88.71	Sonst bösart immunproliferative KH: In kompletter Remiss
C78.7	Sekundäre BNB Leber u intrahepatische Gallengänge	C88.90	Bösart immunproliferative KH, nnbez: oA kompl Remiss
C78.8	Sekundäre BNB so u nnbez Verdauungsorgane	C88.91	Bösart immunproliferative KH, nnbez: In kompletter Remiss
C79.0	Sekundäre BNB Niere u Nierenbecken	C90.00	Multiples Myelom: oA einer kompletten Remission
C79.1	Sekundäre BNB Harnblase, sonst u nnbez Harnorgane	C90.01	Multiples Myelom: In kompletter Remission
C79.2	Sekundäre BNB Haut	C90.10	Plasmazellenleukämie: Ohne Angabe einer kompl Remission
C79.3	Sekundäre BNB Gehirn u Hirnhäute	C90.11	Plasmazellenleukämie: In kompletter Remission
C79.4	Sekundäre BNB so u nnbez Teile Nervensystem	C90.20	Extramedullär Plasmozytom: oA einer komplet Remission
C79.5	Sekundäre BNB Knochen u Knochenmark	C90.21	Extramedulläres Plasmozytom: In kompletter Remission
C79.6	Sekundäre bösartige Neubildung des Ovars	C90.30	Solitäres Plasmozytom: oA einer kompletten Remission
C79.7	Sekundäre bösartige Neubildung der Nebenniere	C90.31	Solitäres Plasmozytom: In kompletter Remission
C79.81	Sekundäre bösartige Neubildung der Brustdrüse	C91.00	Akut lymphat Leukämie [ALL]: oA einer komplet Remission
C79.82	Sekundäre bösartige Neubildung der Genitalorgane	C91.01	Akute lymphat Leukämie [ALL]: In komplet Remission
C79.83	Sekundäre bösartige Neubildung des Perikards	C91.10	Chr lymphat Leukäm B-Zell-Typ [CLL]: oA einer komplet Remis
C79.84	Sonstige sekundäre bösartige Neubildung des Herzens	C91.11	Chr lymphat Leukämie B-Zell-Typ [CLL]: In komplet Remis
C79.88	Sekundäre bösartige Neubildung so nbez Lokalisationen	C91.30	Prolymphozyt Leukämie B-Zell-Typ: oA komplet Remis
C79.9	Sekundäre bösartige Neubildung nnbez Lokalisation	C91.31	Prolymphozyt Leukämie vom B-Zell-Typ: In komplet Remis
C80.0	Bösartige Neubildung, prim Lokalisation unbekannt, so bez	C91.40	Haarzellenleukämie: Ohne Angabe kompl Remission
C80.9	Bösartige Neubildung, nnbez	C91.41	Haarzellenleukämie: In kompletter Remission
C81.0	Noduläres lymphozytenprädominantes Hodgkin-Lymphom	C91.50	Adult T-Zell-Lymphom/Leukäm HTLV-1-asso: oA kompl Rem
C81.1	Nodulär-sklerosierendes klassisches Hodgkin-Lymphom	C91.51	Adult T-Zell-Lymphom/Leukäm HTLV-1-asso: In kompl Rem
C81.2	Gemischtzelliges klassisches Hodgkin-Lymphom	C91.60	Prolymphozyt-Leukämie T-Zell-Typ: oA einer komplet Remis
C81.3	Lymphozytenarmes klassisches Hodgkin-Lymphom	C91.61	Prolymphozyt-Leukämie vom T-Zell-Typ: In komplet Remis
C81.4	Lymphozytenreiches klassisches Hodgkin-Lymphom	C91.70	Sonstige lymphatische Leukämie: Ohne Ang kompl Remiss
C81.7	Sonstige Typen des klassischen Hodgkin-Lymphoms	C91.71	Sonstige lymphatische Leukämie: In kompletter Remission
C81.9	Hodgkin-Lymphom, nicht näher bezeichnet	C91.80	Reifzellige B-ALL vom Burkitt-Typ: oA einer komplet Remis
C82.0	Follikuläres Lymphom Grad I	C91.81	Reifzellige B-ALL vom Burkitt-Typ: In kompletter Remission
C82.1	Follikuläres Lymphom Grad II	C91.90	Lymphatische Leukämie, nnbez: Ohne Ang kompl Remission
C82.2	Follikuläres Lymphom Grad III, nicht näher bezeichnet	C91.91	Lymphatische Leukämie, nnbez: In kompletter Remission
C82.3	Follikuläres Lymphom Grad IIIa	C92.00	Akute myeloblast Leukämie [AML]: oA einer komplet Remis
C82.4	Follikuläres Lymphom Grad IIIb	C92.01	Akute myeloblast Leukämie [AML]: In komplet Remis
C82.5	Diffuses Follikelzentrumlymphom	C92.10	Chr myelo Leukäm [CML], BCR/ABL-posit: oA kompl Rem
C82.6	Kutanes Follikelzentrumlymphom	C92.11	Chr myelo Leukäm [CML], BCR/ABL-posit: In kompl Rem
C82.7	Sonstige Typen des follikulären Lymphoms	C92.20	Atyp chr myelo Leukäm, BCR/ABL-negat: oA kompl Rem
C82.9	Follikuläres Lymphom, nicht näher bezeichnet	C92.21	Atyp chr myelo Leukäm, BCR/ABL-negat: In kompl Rem
C83.0	Kleinzelliges B-Zell-Lymphom	C92.30	Myelosarkom: Ohne Angabe kompl Remission
C83.1	Mantelzell-Lymphom	C92.31	Myelosarkom: In kompletter Remission
C83.3	Diffuses großzelliges B-Zell-Lymphom	C92.40	Akut Promyelozyt-Leukämie [PCL]: oA komplet Remis
C83.5	Lymphoblastisches Lymphom	C92.41	Akute Promyelozyt-Leukämie [PCL]: In komplet Remis
C83.7	Burkitt-Lymphom	C92.50	Akute myelomonozytäre Leukämie: Ohne Ang kompl Remiss
C83.8	Sonstige nicht follikuläre Lymphome	C92.51	Akute myelomonozytäre Leukämie: In kompletter Remission
C83.9	Nicht follikuläres Lymphom, nicht näher bezeichnet	C92.60	Akut myelo Leukäm m 11q23-Abnormität: oA kompl Rem
C84.0	Mycosis fungoides	C92.61	Akut myelo Leukäm mit 11q23-Abnormität: In kompl Rem
C84.1	Sézary-Syndrom	C92.70	Sonstige myeloische Leukämie: Ohne Ang kompl Remission
C84.4	Peripheres T-Zell-Lymphom, nicht spezifiziert	C92.71	Sonstige myeloische Leukämie: In kompletter Remission
C84.5	Sonstige reifzellige T/NK-Zell-Lymphome	C92.80	Akut myelo Leukäm m multilineär Dysplas: oA kompl Rem
C84.6	Anaplastisches großzelliges Lymphom, ALK-positiv	C92.81	Akut myelo Leukäm m multilineär Dysplas: In kompl Rem
C84.7	Anaplastisches großzelliges Lymphom, ALK-negativ	C92.90	Myeloische Leukämie, nnbez: Ohne Ang kompl Remission
C84.8	Kutanes T-Zell-Lymphom, nicht näher bezeichnet	C92.91	Myeloische Leukämie, nnbez: In kompletter Remission
C84.9	Reifzelliges T/NK-Zell-Lymphom, nicht näher bezeichnet	C93.00	Akut Monoblast/Monozytenleukämie: oA komplet Remis
C85.1	B-Zell-Lymphom, nnbez	C93.01	Akut Monoblast/Monozytenleukämie: In komplet Remis
C85.2	Mediastinales (thymisches) großzelliges B-Zell-Lymphom	C93.10	Chron myelomonozytäre Leukämie: oA einer komplet Remis
C85.7	Sonst nbez Typen Non-Hodgkin-Lymphom	C93.11	Chron myelomonozyt Leukämie: In komplet Remis
C85.9	Non-Hodgkin-Lymphom, nicht näher bezeichnet	C93.30	Juvenil myelomonozyt Leukämie: oA einer komplet Remis
C86.0	Extranodales NK/T-Zell-Lymphom, nasaler Typ	C93.31	Juvenile myelomonozytäre Leukämie: In komplet Remis
C86.1	Hepatosplenisches T-Zell-Lymphom	C93.70	Sonstige Monozytenleukämie: Ohne Ang kompl Remission
C86.2	T-Zell-Lymphom vom Enteropathie-Typ	C93.71	Sonstige Monozytenleukämie: In kompletter Remission
C86.3	Subkutanes pannikulitisches T-Zell-Lymphom	C93.90	Monozytenleukämie, nnbez: Ohne Angabe kompl Remission
C86.4	Blastisches NK-Zell-Lymphom	C93.91	Monozytenleukämie, nnbez: In kompletter Remission
C86.5	Angioimmunoblastisches T-Zell-Lymphom	C94.00	Akute Erythroleukämie: oA einer komplet Remission
C86.6	Primäre kutane CD30-positive T-Zell-Proliferationen	C94.01	Akute Erythroleukämie: In kompletter Remission
C88.00	Makroglobulinämie Waldenström: oA einer kompl Remiss	C94.20	Akute Megakaryoblastenleukämie: Ohne Ang kompl Remiss
C88.01	Makroglobulinämie Waldenström: In kompletter Remission	C94.21	Akute Megakaryoblastenleukämie: In kompletter Remission
C88.20	So Schwerkettenkrankht: oA einer komplet Remission	C94.30	Mastzellenleukämie: Ohne Angabe kompl Remission
C88.21	Sonstige Schwerkettenkrankheit: In kompletter Remission	C94.31	Mastzellenleukämie: In kompletter Remission
C88.30	Immunproliferative Dünndarmkrankheit: Oh Ang kompl Rem	C94.40	Akut Panmyelose m Myelofibrose: oA komplet Remis
C88.31	Immunproliferative Dünndarmkrankheit: In kompletter Remis	C94.41	Akute Panmyelose mit Myelofibrose: In komplet Remis



C94.70	Sonstige nbez Leukämien: Ohne Angabe kompl Remission	G82.50	Tetrapares u Tetrapleg, nbez, akut kompl QSL ntraum Genes
C94.71	Sonst näher bez Leukämien: In kompletter Remiss	G82.51	Tetrapares u Tetrapleg, nbez, akut inkompl QSL ntraum
C95.00	Akute Leukämie nbez Zelltyps: Ohne Ang kompl Remission	G82.52	Tetrapares u Tetrapleg, nbez, chron kompl QSL
C95.01	Akute Leukämie nbez Zelltyps: In kompletter Remission	G82.53	Tetrapares u Tetrapleg, nbez, chron inkompl QSL
C95.10	Chronische Leukämie nbez Zelltyps: Oh Ang kompl Remiss	G82.59	Tetrapares u Tetrapleg, nbez
C95.11	Chronische Leukämie nbez Zelltyps: In kompletter Remiss	M03.00	Arthritis nach MeningokInf, mehrere Lok
C95.70	Sonstige Leukämie nbez Zelltyps: Ohne Ang kompl Remiss	M03.01	Arthritis nach MeningokInf Schulterregion
C95.71	Sonstige Leukämie nbez Zelltyps: In kompletter Remission	M03.02	Arthritis nach MeningokInf Oberarm
C95.90	Leukämie, nicht näher bezeichnet: Ohne Ang kompl Remiss	M03.03	Arthritis nach MeningokInf Unterarm
C95.91	Leukämie, nicht näher bezeichnet: In kompletter Remission	M03.04	Arthritis nach MeningokInf Hand
C96.0	Multifok/-syst (dissm) Langerh-Zell-Histiozytos [Abt.LetterSiwe]	M03.05	Arthritis nach MeningokInf Becken/Oberschenkel
C96.2	Bösartiger Mastzelltumor	M03.06	Arthritis nach MeningokInf Unterschenkel
C96.4	Sarkom der dendritischen Zellen (akzessorische Zellen)	M03.07	Arthritis nach MeningokInf Knöchel/Fuß
C96.7	So nbez BNB lymphat/blutbildend/verwandtes Gewebe	M03.08	Arthritis nach MeningokInf, sonst Lok
C96.8	Histiozytisches Sarkom	M03.09	Arthritis nach Meningokokkeninfektion, nbez Lok
C96.9	BNB lymphat/blutbildendes/verwandtes Gew, nbez	N17.03	Akutes Nierenversagen m Tubulusnekrose: Stadium 3
C97	BNB als Primärtumoren an mehreren Lok	N17.13	Akutes Nierenversagen m akuter Rindennekrose: Stadium 3
D70.0	Angeb Agranulozyt u Neutropen	N17.23	Akutes Nierenversagen m Marknekrose: Stadium 3
D70.10	Arzneimittelinduz Agranulozyt/Neutropenie: Krit Ph < 4Tg	N17.83	Sonstiges akutes Nierenversagen: Stadium 3
D70.11	Arzneimittelinduz Agranulozyt/Neutropenie: Krit Ph 10-19Tg	N17.93	Akutes Nierenversagen, nicht näher bezeichnet: Stadium 3
D70.12	Arzneimittelinduz Agranulozyt/Neutropenie: Krit Ph > 19Tg	P35.2	Angeborene Infektion d Herpesviren [Herpes simplex]
D70.13	Arzneimittelinduz Agranulozyt/Neutropenie: Krit Ph 4 - < 7Tg	P37.2	Neugeborenenlisteriose (disseminiert)
D70.14	Arzneimittelinduz Agranulozyt/Neutropen: Krit Ph 7 - < 10Tg	R57.1	Hypovolämischer Schock
D70.18	Sonst VerForm arzneimittelinduz Agranulozyt/Neutropenie	R57.2	Septischer Schock
D70.19	Arzneimittelinduz Agranulozyt/Neutropenie, nbez	R57.8	Sonstige Formen Schock
D70.3	Sonstige Agranulozytose	R65.0	Syst inflam Response-Synd [SIRS] infek o Organkomp
D70.5	Zyklische Neutropenie	R65.1	Syst inflam Response-Synd [SIRS] infek m Organkomp
D70.6	Sonstige Neutropenie	R65.2	Syst inflam Response-Synd [SIRS] ni-infekt o Organkomp
D70.7	Neutropenie, nicht näher bezeichnet	R65.3	Syst inflam Response-Synd [SIRS] ni-infekt m Organkomp
G80.0	Spastische tetraplegische Zerebralparese	R65.9	System inflamm Response-Synd [SIRS], nbez
G80.1	Spastische diplegische Zerebralparese	T86.00	Versagen Transplantat hämatopoetischer Stammzellen
G80.2	Infantile hemiplegische Zerebralparese	T86.01	Akute Graft-versus-host-Krankheit, Grad I und II
G80.3	Dyskinetische Zerebralparese	T86.02	Akute Graft-versus-host-Krankheit, Grad III und IV
G80.4	Ataktische Zerebralparese	T86.05	Chronische Graft-versus-Host-Krankheit, mild
G80.8	Sonstige infantile Zerebralparese	T86.06	Chronische Graft-versus-Host-Krankheit, moderat
G80.9	Infantile Zerebralparese, nbez	T86.07	Chronische Graft-versus-Host-Krankheit, schwer
G82.00	Schlaff Parapares u Parapleg, akut kompl QSL ntraum	T86.09	Graft-versus-host-Krankheit, nicht näher bezeichnet
G82.01	Schlaff Parapares u Parapleg, akut inkompl QSL ntraum	T86.10	Akute Funktionsverschlechterung eines Nierentransplantates
G82.02	Schlaff Parapares u Parapleg, chron kompl QSL	T86.11	Chron Funktionsverschlechterung eines Nierentransplantates
G82.03	Schlaff Parapares u Parapleg, chron inkompl QSL	T86.12	Verzögerte Aufnahme der Transplantatfunktion
G82.09	Schlaff Parapares u Parapleg, nbez	T86.19	Sonst u nbez FunkStör, Versagen u Abstoß Nierentranspl
G82.10	Spast Parapares u Parapleg, akut kompl QSL ntraum	T86.2	Versagen und Abstoßung eines Herztransplantates
G82.11	Spast Parapares u Parapleg, akut inkompl QSL ntraum	T86.3	Versagen und Abstoßung eines Herz-Lungen-Transplantates
G82.12	Spast Parapares u Parapleg, chron kompl QSL	T86.40	Akute Funktionsverschlechterung eines Lebertransplantates
G82.13	Spast Parapares u Parapleg, chron inkompl QSL	T86.41	Chron Funktionsverschlechterung eines Lebertransplantates
G82.19	Spast Parapares u Parapleg, nbez	T86.49	Sonst u nbez FunkStör/Versagen/Abstoßung Lebertranspl
G82.20	Parapares u Parapleg, nbez, akut kompl QSL ntraum Genes	T86.50	Durchblutungsstörung eines Hauttransplantates
G82.21	Parapares u Parapleg, nbez, akut inkompl QSL ntraum	T86.51	Nekrose eines Hauttransplantates
G82.22	Parapares u Parapleg, nbez, chron kompl QSL	T86.52	Verlust eines Hauttransplantates
G82.23	Parapares u Parapleg, nbez, chron inkompl QSL	T86.59	Sonst u nbez Versagen u Abstoßung Hauttransplantat
G82.29	Parapares u Parapleg, nbez	T86.81	Versagen u Abstoßung Lungentransplantat
G82.30	Schlaff Tetrapares u Tetrapleg, akut kompl QSL ntraum	T86.82	Versagen u Abstoßung Pankreastransplantat
G82.31	Schlaff Tetrapares u Tetrapleg, akut inkompl QSL ntraum	T86.83	Versag u Abstoß Hornhauttransplant Auge
G82.32	Schlaff Tetrapares u Tetrapleg, chron kompl QSL	T86.88	Versagen u Abstoßung, so transplant Organe u Gewebe
G82.33	Schlaff Tetrapares u Tetrapleg, chron inkompl QSL	T86.9	Versagen u Abstoßung, nbez transplant Organ u Gewebe
G82.39	Schlaff Tetrapares u Tetrapleg, nbez	Z94.0	Zustand nach Nierentransplantation
G82.40	Spast Tetrapares u Tetrapleg, akut kompl QSL ntraum	Z94.1	Zustand nach Herztransplantation
G82.41	Spast Tetrapares u Tetrapleg, akut inkompl QSL ntraum	Z94.2	Zustand nach Lungentransplantation
G82.42	Spast Tetrapares u Tetrapleg, chron kompl QSL	Z94.3	Zustand nach Herz-Lungen-Transplantation
G82.43	Spast Tetrapares u Tetrapleg, chron inkompl QSL	Z94.4	Zustand nach Lebertransplantation
G82.49	Spast Tetrapares u Tetrapleg, nbez	Z94.81	Z n hämatopoet StammzTx m ggw ImmSuppres

**Diagnose G67-4**

A00.0	Cholera durch Vibrio cholerae O:1, Biovar cholerae	A03.2	Shigellose durch Shigella boydii
A00.1	Cholera durch Vibrio cholerae O:1, Biovar eltor	A03.3	Shigellose durch Shigella sonnei
A00.9	Cholera, nbez	A03.8	Sonstige Shigellosen
A02.0	Salmonellenenteritis	A03.9	Shigellose, nbez
A03.0	Shigellose durch Shigella dysenteriae	A04.0	Darminfektion durch enteropathogene E coli
A03.1	Shigellose durch Shigella flexneri	A04.1	Darminfektion durch enterotoxinbildende E coli

A04.2	Darminfektion durch enteroinvasive E coli	K22.5	Divertikel Ösophagus, erworben
A04.3	Darminfektion durch enterohämorrhagische E coli	K57.00	Divertikulose Dünndarm m Perfor u Abszess, oA Blutung
A04.4	Sonstige Darminfektionen durch Escherichia coli	K57.02	Divertikulitis Dünndarm m Perfor u Abszess, oh Ang Blutung
A04.5	Enteritis durch Campylobacter	K57.10	Divertikulose Dünndarm oh Perfor, Abszess od Ang Blutung
A04.6	Enteritis durch Yersinia enterocolitica	K57.12	Divertikulitis Dünndarm oh Perfor, Abszess od Ang Blutung
A04.70	Enterokol d Clostridium diff o Megakolon o so OrgKompl	K57.20	Divertikulose Dickdarm m Perfor u Abszess, oh Ang Blutung
A04.71	Enterokol d Clostridium diff o Megakolon m so OrgKompl	K57.22	Divertikulitis Dickdarm m Perfor u Abszess, oh Ang Blutung
A04.72	Enterokol d Clostridium diff m Megakolon o so OrgKompl	K57.30	Divertikulose Dickdarm oh Perfor, Abszess od Ang Blutung
A04.73	Enterokol d Clostridium diff m Megakolon m so OrgKompl	K57.32	Divertikulitis Dickdarm oh Perfor, Abszess od Ang Blutung
A04.79	Enterokol d Clostridium diff, nnbez	K57.40	Divertikulose Dünn- u Dickdarm m Perfor u Abszess, oA Blut
A06.0	Akute Amöbenruhr	K57.42	Divertikulitis Dünn- u Dickdarm m Perfor u Abszess, oA Blut
A06.1	Chronische intestinale Amöbiasis	K57.50	Divertikulose Dünn-/Dickdarm oh Perfor, Abszess od Ang Blut
A06.2	Nichtdysenterische Kolitis durch Amöben	K57.52	Divertikulose Dünn-/Dickdarm oh Perfor, Abszess od Ang Blut
A07.0	Balantidiose	K57.80	Divertikulose Darm, Teil nnbez, m Perfor u Abszess, oA Blut
A07.1	Giardiasis [Lambliasis]	K57.82	Divertikulitis Darm, Teil nnbez, m Perfor u Abszess, oA Blut
A07.2	Kryptosporidiose	K57.90	Divertikulose Darm, Teil nnbez, oh Perfor, Abszess od Ang Blut
A07.3	Isosporose	K57.92	Divertikulit Darm, Teil nnbez, oh Perf, Abszess, od Ang Blut
A07.8	Sonst nbez Darm-KH durch Protozoen	K90.0	Zöliakie
A07.9	Darmkrankheit durch Protozoen, nnbez	K90.1	Tropische Sprue
A08.0	Enteritis durch Rotaviren	K90.2	Syndrom blinden Schlinge, aonkl
A08.1	Akute Gastroenteritis Norovirus [Norwalk-Virus]	K90.3	Pankreatogene Steatorrhoe
A08.2	Enteritis durch Adenoviren	K90.4	Malabsorption d Intoleranz, aonkl
B37.81	Candida-Ösophagitis	K90.8	Sonstige intestinale Malabsorption
K22.0	Achalasie Kardias	K90.9	Intestinale Malabsorption, nnbez
K22.2	Ösophagusverschuß	K91.0	Erbrechen nach gastrointestinalem chir Eingriff
K22.3	Perforation Ösophagus	K91.1	Syndrome operierter Magen
K22.4	Dyskinesie Ösophagus	K91.2	Malabsorption nach chirurgischem Eingriff, aonkl

### Diagnose G67-5

E16.4	Abnorme Gastrinsekretion	K28.2	Ulcus pepticum jejuni, akut, m Blutg u Perf
I85.0	Ösophagusvarizen m Blutung	K28.3	Ulcus pepticum jejuni, akut, oh Blutg od Perf
K22.1	Ösophagusulkus	K28.4	Ulcus pepticum jejuni, chron od nnbez, m Blutg
K22.3	Perforation Ösophagus	K28.5	Ulcus pepticum jejuni, chron od nnbez, m Perfor
K22.6	Mallory-Weiss-Syndrom	K28.6	Ulcus pepticum jejuni, chron od nnbez, m Blutg u Perf
K25.0	Ulcus ventriculi, akut, m Blutung	K28.7	Ulcus pepticum jejuni, chron, oh Blutg/Perf
K25.1	Ulcus ventriculi, akut, m Perforation	K28.9	Ulcus pepticum jejuni, wd ak n chron, oh Blutg/Perf
K25.2	Ulcus ventriculi, akut, m Blutg u Perf	K29.0	Akute hämorrhagische Gastritis
K25.3	Ulcus ventriculi, akut, oh Blutg od Perf	K31.1	Hypertrophische Pylorusstenose b Erwachs
K25.4	Ulcus ventriculi, chron od nnbez, m Blutung	K31.5	Duodenalverschuß
K25.5	Ulcus ventriculi, chron od nnbez, m Perf	K31.82	Angiodysplasie Magen u Duodenum mit Blutung
K25.6	Ulcus ventriculi, chron od nnbez, m Blutg u Perfor	K55.22	Angiodysplasie Kolon: Mit Blutung
K25.7	Ulcus ventriculi, chron, oh Blutg od Perf	K57.01	Divertikulose Dünndarm m Perfor, Abszess u Blutung
K25.9	Ulcus ventriculi, wd akut n chron, oh Blutg/Perfor	K57.03	Divertikulitis Dünndarm m Perfor, Abszess u Blutung
K26.0	Ulcus duodeni, akut, m Blutung	K57.11	Divertikulose Dünndarm oh Perfor u Abszess, m Blutung
K26.1	Ulcus duodeni, akut, m Perforation	K57.13	Divertikulitis Dünndarm oh Perfor u Abszess m Blutung
K26.2	Ulcus duodeni, akut, m Blutung u Perforation	K57.21	Divertikulose Dickdarm m Perfor, Abszess u Blutung
K26.3	Ulcus duodeni, akut, oh Blutg od Perf	K57.23	Divertikulitis Dickdarm m Perfor, Abszess u Blutung
K26.4	Ulcus duodeni, chronisch od nnbez, m Blutung	K57.31	Divertikulose Dickdarm oh Perfor od Abszess m Blutung
K26.5	Ulcus duodeni, chron od nnbez, m Perforation	K57.33	Divertikulitis Dickdarm oh Perfor od Abszess, m Blutung
K26.6	Ulcus duodeni, chron od nnbez, m Blutg u Perfor	K57.41	Divertikulose Dünn- u Dickdarm m Perfor, Abszess u Blutung
K26.7	Ulcus duodeni, chron, oh Blutg od Perf	K57.43	Divertikulitis Dünn- u Dickdarm m Perfor, Abszess u Blutung
K26.9	Ulcus duodeni, wd akut n chron, oh Blutg/Perfor	K57.51	Divertikulose Dünn- u Dickdarm oh Perfor od Abszess, m Blut
K27.0	Ulcus pepticum, Lok nnbez, akut, mit Blutung	K57.53	Divertikulitis Dünn- u Dickdarm oh Perfor, Abszess, m Blut
K27.1	Ulcus pepticum, Lok nnbez, akut, mit Perforation	K57.81	Divertikulose Darm, Teil nnbez, m Perfor, Abszess u Blutung
K27.2	Ulcus pepticum, Lok nnbez, akut, m Blutg u Perfor	K57.83	Divertikulitis Darm, Teil nnbez, m Perfor, Abszess u Blutung
K27.3	Ulcus pepticum, Lok nnbez, akut, oh Blutg od Perfor	K57.91	Divertikulose Darm, Teil nnbez, oh Perf od Abszess, m Blut
K27.4	Ulcus pepticum, Lok nnbez, chron od nnbez, m Blutg	K57.93	Divertikulitis Darm, Teil nnbez, oh Perf od Abszess, m Blut
K27.5	Ulcus pepticum, Lok nnbez, chron od nnbez, m Perfor	K62.5	Hämorrhagie Anus u Rektum
K27.6	Ulcus peptic, Lok nnbez, chron od nnbez, m Blutg/Perf	K92.0	Hämatemesis
K27.7	Ulcus pepticum, Lok nnbez, chron, oh Blutg od Perfor	K92.1	Meläna
K27.9	Ulcus peptic, Lok nnbez, wd ak n chron, oh Blutg/Perf	K92.2	Gastrointestinale Blutung, nnbez
K28.0	Ulcus pepticum jejuni, akut, m Blutung	Q43.0	Meckel-Divertikel
K28.1	Ulcus pepticum jejuni, akut, m Perforation		

### Diagnose G67-6

D66	Hereditärer Faktor-VIII-Mangel	D68.01	Erworbenes Willebrand-Jürgens-Syndrom
D67	Hereditärer Faktor-IX-Mangel	D68.09	Willebrand-Jürgens-Syndrom, nicht näher bezeichnet
D68.00	Hereditäres Willebrand-Jürgens-Syndrom	D68.1	Hereditärer Faktor-XI-Mangel

G04.1	Tropische spastische Paraplegie	M06.95	Chronische Polyarthritis, nnbez, Beckenregion/OS
G82.02	Schlaff Parapares u Parapleg, chron kompl QSL	M06.96	Chronische Polyarthritis, nnbez, Unterschenkel
G82.03	Schlaff Parapares u Parapleg, chron inkompl QSL	M06.97	Chronische Polyarthritis, nnbez, Knöchel/Fuß
G82.12	Spast Parapares u Parapleg, chron kompl QSL	M06.98	Chronische Polyarthritis, nnbez, sonst Lok
G82.13	Spast Parapares u Parapleg, chron inkompl QSL	M06.99	Chronische Polyarthritis, nnbez Lok
G82.22	Parapares u Parapleg, nnbez, chron kompl QSL	M07.30	Sonstige psoriatische Arthritiden, mehrere Lok
G82.23	Parapares u Parapleg, nnbez, chron inkompl QSL	M07.31	Sonstige psoriatische Arthritiden Schulterregion
G82.32	Schlaff Tetrapares u Tetrapleg, chron kompl QSL	M07.32	Sonstige psoriatische Arthritiden Oberarm
G82.33	Schlaff Tetrapares u Tetrapleg, chron inkompl QSL	M07.33	Sonstige psoriatische Arthritiden Unterarm
G82.42	Spast Tetrapares u Tetrapleg, chron kompl QSL	M07.34	Sonstige psoriatische Arthritiden Hand
G82.43	Spast Tetrapares u Tetrapleg, chron inkompl QSL	M07.35	Sonstige psoriatische Arthritiden Beckenreg/OS
G82.52	Tetrapares u Tetrapleg, nnbez, chron kompl QSL	M07.36	Sonstige psoriatische Arthritiden Unterschenkel
G82.53	Tetrapares u Tetrapleg, nnbez, chron inkompl QSL	M07.37	Sonstige psoriatische Arthritiden Knöchel/Fuß
K31.1	Hypertrophische Pylorusstenose b Erwachs	M07.38	Sonstige psoriatische Arthritiden, sonst Lok
K31.5	Duodenalverschluss	M07.39	Sonstige psoriatische Arthritiden, nnbez Lok
K31.6	Fistel Magen u Duodenum	M30.0	Panarteriitis nodosa
M02.30	Reiter-Krankheit, mehrere Lokalisationen	M30.1	Panarteriitis m Lungenbeteiligung
M02.31	Reiter-Krankheit Schulterregion	M30.3	Mukokutanes Lymphknotensynd [Kawasaki-KH]
M02.32	Reiter-Krankheit Oberarm	M31.3	Wegener-Granulomatose
M02.33	Reiter-Krankheit Unterarm	M31.4	Aortenbogen-Syndrom [Takayasu-Syndrom]
M02.34	Reiter-Krankheit Hand	M32.0	AM-induz systemischer Lupus erythematodes
M02.35	Reiter-Krankheit Beckenregion/Oberschenkel	M32.1	Syst Lupus erythematodes m Bet Org/Organsyst
M02.36	Reiter-Krankheit Unterschenkel	M32.8	Sonst Formen syst Lupus erythematodes
M02.37	Reiter-Krankheit Knöchel/Fuß	M32.9	Systemischer Lupus erythematodes, nnbez
M02.38	Reiter-Krankheit, sonstige Lokalisation	M33.2	Polymyositis
M02.39	Reiter-Krankheit, nnbez Lokalisationen	M34.0	Progressive systemische Sklerose
M02.90	Reaktive Arthritis, nnbez, mehrere Lok	M35.0	Sicca-Syndrom [Sjögren-Syndrom]
M02.91	Reaktive Arthritis, nnbez, Schulterregion	M35.1	Sonstige Overlap-Syndrome
M02.92	Reaktive Arthritis, nnbez, Oberarm	M35.2	Behçet-KH
M02.93	Reaktive Arthritis, nnbez, Unterarm	M45.00	Spondylitis ankylosans, mehrere Lok WS
M02.94	Reaktive Arthritis, nnbez, Hand	M45.01	Spondylitis ankylosans, Okzipito-Atlanto-Axialbereich
M02.95	Reaktive Arthritis, nnbez, Beckenreg/Oberschenkel	M45.02	Spondylitis ankylosans, Zervikalbereich
M02.96	Reaktive Arthritis, nnbez, Unterschenkel	M45.03	Spondylitis ankylosans, Zervikothorakalbereich
M02.97	Reaktive Arthritis, nnbez, Knöchel/Fuß	M45.04	Spondylitis ankylosans, Thorakalbereich
M02.98	Reaktive Arthritis, nnbez, sonstige Lokalisation	M45.05	Spondylitis ankylosans, Thorakolumbalbereich
M02.99	Reaktive Arthritis, nnbez, nnbez Lokalisationen	M45.06	Spondylitis ankylosans, Lumbalbereich
M06.90	Chronische Polyarthritis, nnbez, mehrere Lok	M45.07	Spondylitis ankylosans, Lumbosakralbereich
M06.91	Chronische Polyarthritis, nnbez, Schulterregion	M45.08	Spondylitis ankylosans, Sakral-/Sakrokokzygealbereich
M06.92	Chronische Polyarthritis, nnbez, Oberarm	M45.09	Spondylitis ankylosans, nnbez Lokalisation
M06.93	Chronische Polyarthritis, nnbez, Unterarm	P11.51	Geburtsverletzung Wirbelsäule u RM m chron QSL
M06.94	Chronische Polyarthritis, nnbez, Hand		

**Diagnose G67-7**

G04.1	Tropische spastische Paraplegie	G82.32	Schlaff Tetrapares u Tetrapleg, chron kompl QSL
G82.02	Schlaff Parapares u Parapleg, chron kompl QSL	G82.33	Schlaff Tetrapares u Tetrapleg, chron inkompl QSL
G82.03	Schlaff Parapares u Parapleg, chron inkompl QSL	G82.42	Spast Tetrapares u Tetrapleg, chron kompl QSL
G82.12	Spast Parapares u Parapleg, chron kompl QSL	G82.43	Spast Tetrapares u Tetrapleg, chron inkompl QSL
G82.13	Spast Parapares u Parapleg, chron inkompl QSL	G82.52	Tetrapares u Tetrapleg, nnbez, chron kompl QSL
G82.22	Parapares u Parapleg, nnbez, chron kompl QSL	G82.53	Tetrapares u Tetrapleg, nnbez, chron inkompl QSL
G82.23	Parapares u Parapleg, nnbez, chron inkompl QSL	P11.51	Geburtsverletzung Wirbelsäule u RM m chron QSL

**Hauptdiagnose G67-8**

I85.0	Ösophagusvarizen m Blutung	K26.6	Ulcus duodeni, chron od nnbez, m Blutg u Perfor
K22.3	Perforation Ösophagus	K27.0	Ulcus pepticum, Lok nnbez, akut, mit Blutung
K25.0	Ulcus ventriculi, akut, m Blutung	K27.1	Ulcus pepticum, Lok nnbez, akut, mit Perforation
K25.1	Ulcus ventriculi, akut, m Perforation	K27.2	Ulcus pepticum, Lok nnbez, akut, m Blutg u Perfor
K25.2	Ulcus ventriculi, akut, m Blutg u Perf	K27.4	Ulcus pepticum, Lok nnbez, chron od nnbez, m Blutg
K25.4	Ulcus ventriculi, chron od nnbez, m Blutung	K27.5	Ulcus pepticum, Lok nnbez, chron od nnbez, m Perfor
K25.5	Ulcus ventriculi, chron od nnbez, m Perf	K27.6	Ulcus peptic, Lok nnbez, chron od nnbez, m Blutg/Perf
K25.6	Ulcus ventriculi, chron od nnbez, m Blutg u Perfor	K28.0	Ulcus pepticum jejuni, akut, m Blutung
K26.0	Ulcus duodeni, akut, m Blutung	K28.1	Ulcus pepticum jejuni, akut, m Perforation
K26.1	Ulcus duodeni, akut, m Perforation	K28.2	Ulcus pepticum jejuni, akut, m Blutg u Perf
K26.2	Ulcus duodeni, akut, m Blutung u Perforation	K28.4	Ulcus pepticum jejuni, chron od nnbez, m Blutg
K26.4	Ulcus duodeni, chronisch od nnbez, m Blutung	K28.5	Ulcus pepticum jejuni, chron od nnbez, m Perfor
K26.5	Ulcus duodeni, chron od nnbez, m Perforation	K28.6	Ulcus peptic jejuni, chron od nnbez, m Blutg u Perf

**Hauptdiagnose G67-9**

A04.70	Enterokol d Clostridium diff o Megakolon o so OrgKompl	A04.73	Enterokol d Clostridium diff m Megakolon m so OrgKompl
A04.71	Enterokol d Clostridium diff o Megakolon m so OrgKompl	A04.79	Enterokol d Clostridium diff, nnbez
A04.72	Enterokol d Clostridium diff m Megakolon o so OrgKompl		

**ADRG G70****Andere schwere Erkrankungen der Verdauungsorgane ohne äusserst schwere CC oder kutaneoperitonealer Katheter**

Hauptdiagnose in Tabelle G70-1 oder Prozedur in Tabelle G70-2

**DRG G70A****Andere schwere Erkrankungen der Verdauungsorgane ohne äusserst schwere CC oder kutaneoperitonealer Katheter, Alter < 16 Jahre**

Alter &lt; 16 Jahre

**DRG G70B****Andere schwere Erkrankungen der Verdauungsorgane ohne äusserst schwere CC oder kutaneoperitonealer Katheter, Alter > 15 Jahre****Hauptdiagnose G70-1**

K35.32	Akute Appendizitis m Peritonealabszeß	K91.2	Malabsorption nach chirurgischem Eingriff, aonkl
K55.0	Akute GefäßKH Darm	K91.3	Postoperativer Darmverschluss
K55.1	Chronische GefäßKH Darmes	K91.4	FktStör nach Kolostomie od Enterostomie
K63.0	Darmabszeß	K91.80	Generalisierte Mukositis b Immunkompr
K63.1	Perforation Darm (nichttraumatisch)	K91.81	Insuff. von Anast. und Nähten n. OP an Gallenbl. und Gallenw.
K63.2	Darmfistel	K91.82	Insuff. von Anast. und Nähten n. OP am Pankreas
K63.3	Darmulkus	K91.83	Insuff. von Anast. und Nähten n. OP am sonst. Verdauungstr.
K65.0	Akute Peritonitis	K91.88	Sonst KH Verdauungssyst nach med Maßn, aonkl
K65.8	Sonstige Peritonitis	Q42.2	Angeb(s) Fehlen, Atresie u Stenose Anus m Fistel
K65.9	Peritonitis, nnbez	Q42.3	Angeb(s) Fehlen, Atresie u Stenose Anuss oh Fistel
K91.1	Synndrome operierter Magen	T85.5	Mechan Komplik durch gastrointest Proth/Implant/Transplant

**Prozedur G70-2**

54.93†↔ Formung einer kutaneoperitonealen Fistel

**ADRG G71****Andere mässig schwere Erkrankungen der Verdauungsorgane**

Hauptdiagnose in Tabelle G71-1

**DRG G71A****Andere mässig schwere Erkrankungen der Verdauungsorgane, Alter < 16 Jahre**

Alter &lt; 16 Jahre

**DRG G71B****Andere mässig schwere Erkrankungen der Verdauungsorgane, Alter > 15 Jahre****Hauptdiagnose G71-1**

A18.3	TB Darm, Peritoneum u Mesenterial-LK	D12.9	Gutartige Neubildung Analkanal Anus
A21.3	Gastrointestinale Tularämie	D13.0	Gutartige Neubildung Ösophagus
A22.2	Darmlizbrand	D13.1	Gutartige Neubildung Magen
A42.1	Abdominale Aktinomykose	D13.2	Gutartige Neubildung Duodenum
A51.1	Analer Primäraffekt bei Syphilis	D13.3	Gutartige Neubildung so u nnbez Teile Dünndarm
A54.6	Gonokokkeninfektion des Anus und des Rektums	D13.9	Gut Neub ungen bez Lok innerh Verdauungssystem
A56.3	Chlamydieninfektion des Anus und des Rektums	D17.5	Gutart Neubildung Fettgew intraabdom Organe
D12.0	Gutartige Neubildung Zäkum	D19.1	Gutart Neubild mesotheliales Gewebe Peritoneum
D12.1	Gutartige Neubildung Appendix vermiformis	D20.0	Gutart Neubildung Retroperitoneum
D12.2	Gutartige Neubildung Colon ascendens	D20.1	Gutart Neubildung Peritoneum
D12.3	Gutartige Neubildung Colon transversum	E84.1	Zystische Fibrose mit Darmmanifestationen
D12.4	Gutartige Neubildung Colon descendens	I85.9	Ösophagusvarizen oh Blutung
D12.5	Gutartige Neubildung Colon sigmoideum	K35.2	Akute Appendizitis m generalisierter Peritonitis
D12.6	Gutartige Neubildung Kolon, nnbez	K35.31	Akute Appendizitis m lok Peritonitis m Perforation od Ruptur
D12.7	Gutartige Neubildung Rektosigmoid, Übergang	K38.0	Hyperplasie Appendix
D12.8	Gutartige Neubildung Rektum	K38.1	Appendixkonkremente

K38.2	Appendixdivertikel	K62.7	Strahlenproktitis
K38.3	Appendixfistel	K62.8	Sonstige nbez KH Anus u Rektum
K40.00	Doppelseitige Hern ing m Einkl oh Gangr, n Rezidivhern bez	K62.9	KH Anus u Rektum, nnbez
K40.01	Doppelseitige Hern ing m Einkl oh Gangr, Rezidivhernie	K63.4	Enteroptose
K40.10	Doppelseitige Hern ing m Gangr, n Rezidivhern bez	K63.5	Polyp Kolon
K40.11	Doppelseitige Hern ing m Gangr, Rezidivhernie	K63.8	Sonstige nbez DarmKH
K40.20	Doppelseitige Hern ing oh Einkl/Gangr, n Rezidivhern bez	K63.9	DarmKH, nnbez
K40.21	Doppelseitige Hern ing oh Einkl/Gangr, Rezidivhernie	K64.0	Hämorrhoiden 1. Grades
K40.30	Hern ing, eins/oh SeitAng, m Einkl oh Gangr, n RezHern bez	K64.3	Hämorrhoiden 4. Grades
K40.31	Hern ing, eins/oh SeitAng, m Einkl oh Gangr, Rezidivhernie	K66.0	Peritoneale Adhäsionen
K40.40	Hern ing, eins/oh SeitAng, m Gangr, n Rezidivhern bez	K66.1	Hämoperitoneum
K40.41	Hern ing, eins/oh SeitAng, m Gangr, Rezidivhernie	K66.8	Sonstige nbez KH Peritoneum
K40.90	Hern ing, eins/oh SeitAng, oh Einkl/Gangr, n RezHern bez	K66.9	KH Peritoneum, nnbez
K40.91	Hern ing, eins/oh SeitAng, oh Einkl/Gangr, Rezidivhernie	K91.9	KH Verdauungssystem nach med Maßn, nnbez
K41.0	Doppelseitige Hernia femoralis m Einkl oh Gangrän	K92.8	Sonstige nbez KH Verdauungssystem
K41.1	Doppelseitige Hernia femoralis m Gangrän	K92.9	KH Verdauungssystems, nnbez
K41.2	Doppelseitige Hernia femoralis oh Einkl/Gangr	N82.2	Fistel zw Vagina u Dünndarm
K41.3	Hern fem, eins/oh SeitAng, m Einkl oh Gangrän	N82.3	Fistel zw Vagina u Dickdarm
K41.4	Hern fem, eins/oh SeitAng, m Gangrän	N82.4	Sonst Fisteln zw weiblichem Genital- u Darmtrakt
K41.9	Hern fem, eins/oh SeitAng, oh Einkl/Gangrän	P76.1	Transitorischer Ileus b Neugeborenen
K42.0	Hernia umbilicalis m Einklemmung oh Gangrän	P76.8	Sonstiger nbez Darmverschluss b Neugeborenen
K42.1	Hernia umbilicalis m Gangrän	P76.9	Darmverschluss b Neugeborenen, nnbez
K42.9	Hernia umbilicalis oh Einklemmung/Gangrän	P77	Enterocolitis necroticans Fetus/Neugeborenes
K43.0	Hernia ventralis m Einklemmung oh Gangrän	P78.3	Nichtinfektiöse Diarrhoe b Neugeborenen
K43.1	Hernia ventralis m Gangrän	P78.8	Sonst nbez KH Verdauungssystem in Perinatalperiode
K43.2	Narbenhernie ohne Einklemmung und ohne Gangrän	P78.9	KH Verdauungssystem in Perinatalperiode, nnbez
K43.3	Parastomale Hernie mit Einklemmung, ohne Gangrän	Q39.0	Ösophagusatresie oh Fistel
K43.4	Parastomale Hernie mit Gangrän	Q39.1	Ösophagusatresie m Ösophagotrachealfistel
K43.5	Parastomale Hernie ohne Einklemmung und ohne Gangrän	Q39.2	Angeborene Ösophagotrachealfistel o Atresie
K43.60	Epigastrische Hernie mit Einklemmung, ohne Gangrän	Q39.3	Angeborene Ösophagusstenose u -striktur
K43.68	Sonstige Hernia ventralis mit Einklemmung, ohne Gangrän	Q39.4	Ösophagusmembran
K43.69	N.n.b. Hernia ventralis mit Einklemmung, ohne Gangrän	Q39.5	Angeborene Dilatation Ösophagus
K43.70	Epigastrische Hernie mit Gangrän	Q39.6	Ösophagusdivertikel (angeboren)
K43.78	Sonstige Hernia ventralis mit Gangrän	Q39.8	Sonst angeborene Fehlbildung Ösophagus
K43.79	Nicht näher bezeichnete Hernia ventralis mit Gangrän	Q39.9	Angeborene Fehlbildung Ösophagus, nnbez
K43.90	Epigastrische Hernie ohne Einklemmung und ohne Gangrän	Q40.0	Angeborene hypertrophische Pylorusstenose
K43.98	Sonst. Hernia ventr. ohne Einklemmung und ohne Gangrän	Q40.1	Angeborene Hiatushernie
K43.99	N.n.b. Hernia ventralis ohne Einklemmung und ohne Gangrän	Q40.2	Sonst nbez angeborene Fehlbildungen Magen
K44.1	Hernia diaphragmatica m Gangrän	Q40.3	Angeborene Fehlbildung Magen, nnbez
K45.0	Sonst nbez abdominale Hernien m Einkl oh Gangrän	Q40.8	Sonst nbez angeborene Fehlbildungen oberer Verdauungstrakt
K45.1	Sonstige nbez abdominale Hernien m Gangrän	Q40.9	Angeborene Fehlbildung oberer Verdauungstrakt, nnbez
K45.8	Sonst nbez abdominale Hernien oh Einkl/Gangr	Q41.0	Angeb(s) Fehlen, Atresie u Stenose Duodenum
K46.0	Nnbez abdominale Hernie m Einkl oh Gangrän	Q41.1	Angeb(s) Fehlen, Atresie u Stenose Jejunum
K46.1	Nnbez abdominale Hernie m Gangrän	Q41.2	Angeb(s) Fehlen, Atresie u Stenose Ileum
K46.9	Nnbez abdominale Hernie oh Einkl/Gangrän	Q41.8	Angeb(s) Fehlen, Atresie u Stenose so nbez Teile Dünndarm
K52.0	Gastroenteritis u Kolitis d Strahleneinwirkung	Q41.9	Angeb(s) Fehlen, Atresie u Stenose Dünndarm, Teil nnbez
K52.1	Toxische Gastroenteritis u Kolitis	Q42.0	Angeb(s) Fehlen, Atresie u Stenose Rektum m Fistel
K55.21	Angiodysplasie Kolon: Ohne Angabe Blutung	Q42.1	Angeb(s) Fehlen, Atresie u Stenose Rektum oh Fistel
K55.81	Angiodysplasie Dünndarm, ohne Angabe Blutung	Q42.8	Angeb(s) Fehlen, Atresie u Stenose sonst Teile Dickdarm
K55.82	Angiodysplasie Dünndarm mit Blutung	Q42.9	Angeb(s) Fehlen, Atresie u Stenose Dickdarm, Teil nnbez
K55.88	Sonstige Gefäßkrankheiten des Darmes	Q43.1	Hirschsprung-KH
K55.9	Gefäßkrankheit des Darmes, nicht näher bezeichnet	Q43.2	Sonstige angeborene Funktionsstörung Kolon
K59.3	Megakolon, aonkl	Q43.3	Angeborene Fehlbildungen, die Darmfixation betreffen
K60.0	Akute Analfissur	Q43.40	Duplikatur Dünndarm
K60.1	Chronische Analfissur	Q43.41	Duplikatur Kolon
K60.2	Analfissur, nnbez	Q43.42	Duplikatur Rektum
K60.3	Analfistel	Q43.49	Duplikatur Darm, nnbez
K60.4	Rektalfistel	Q43.5	Ektopia ani
K60.5	Anorektalfistel	Q43.6	Angeborene Fistel Rektum u Anus
K61.0	Analabszeß	Q43.7	Kloakenpersistenz
K61.1	Rektalabszeß	Q43.8	Sonst nbez angeborene Fehlbildungen Darm
K61.2	Anorektalabszeß	Q43.9	Angeborene Fehlbildung Darm, nnbez
K61.3	Ischiorektalabszeß	Q45.8	Sonst nbez angeborene Fehlbildungen Verdauungssystem
K61.4	Intrasphinkterer Abszeß	Q45.9	Angeborene Fehlbildung Verdauungssystem, nnbez
K62.0	Analpolyp	Q79.2	Exomphalus
K62.1	Rektumpolyp	Q79.3	Gastroschisis
K62.2	Analprolaps	Q79.4	Bauchdeckenaplasie-Syndrom
K62.3	Rektumprolaps	Q79.5	Sonst angeborene Fehlbildung Bauchdecke
K62.4	Stenose Anus u Rektum	Q89.3	Situs inversus
K62.6	Ulkus Anus u Rektum	R19.3	Bauchdeckenspannung

S27.83	Verletzung Ösophagus, Pars thoracica	S36.81	Verletzung Peritoneum
S36.3	Verletzung Magen	S36.82	Verletzung Mesenterium
S36.40	Verletzung Dünndarm, Teil nnbez	S36.9	Verletzung eines nnbez intraabdominalen Organs
S36.41	Verletzung Duodenum	T28.1	Verbrennung des Ösophagus
S36.49	Verletzung sonst u mehrere Teile Dünndarm	T28.2	Verbrennung sonstige Teile Verdauungstrakt
S36.50	Verletzung Dickdarm, Teil nnbez	T28.6	Verätzung des Ösophagus
S36.51	Verletzung Colon ascendens	T28.7	Verätzung sonstiger Teile des Verdauungstraktes
S36.52	Verletzung Colon transversum	Z43.1	Versorgung Gastrostoma
S36.53	Verletzung Colon descendens	Z43.2	Versorgung Ileostoma
S36.54	Verletzung Colon sigmoideum	Z43.3	Versorgung Kolostoma
S36.59	Verletzung sonst u mehrere Teile Dickdarm	Z43.4	Versorgung and künstl Körperöffnungen Verdauungstrakt
S36.6	Verletzung Rektum	Z46.5	Versorgung m u Anpass Ileostoma od so Vorricht i MDTrakt
S36.7	Verletzung mehrerer intraabdominaler Organe		

**ADRG G72****Andere leichte bis moderate Erkrankungen der Verdauungsorgane oder Abdominalschmerz oder mesenteriale Lymphadenitis, Alter < 56 Jahre oder ohne CC**

Hauptdiagnose in Tabelle G72-1

**DRG G72A****Andere leichte bis moderate Erkrankungen der Verdauungsorgane oder Abdominalschmerz oder mesenteriale Lymphadenitis, Alter < 3 Jahre**

Alter &lt; 3 Jahre

**DRG G72B****Andere leichte bis moderate Erkrankungen der Verdauungsorgane, Alter > 2 Jahre oder Abdominalschmerz oder mesenteriale Lymphadenitis, Alter > 2 Jahre und Alter < 56 Jahre oder ohne CC****Diagnose G72-1**

E73.1	Sekundärer Laktasemangel	K59.8	Sonstige nbez funktionelle Darmstörungen
E73.8	Sonstige Laktoseintoleranz	K59.9	Funktionelle Darmstörung, nnbez
E73.9	Laktoseintoleranz, nnbez	K64.1	Hämorrhoiden 2. Grades
E74.1	Störungen Fruktosestoffwechsel	K64.2	Hämorrhoiden 3. Grades
E74.3	So Störungen intestinale Kohlenhydratabsorption	K64.4	Marisken als Folgezustand von Hämorrhoiden
I88.0	Unspezifische mesenteriale Lymphadenitis	K64.5	Perianalvenenthrombose
K20	Ösophagitis	K64.8	Sonstige Hämorrhoiden
K21.0	Gastroösophageale RefluxKH m Ösophagitis	K64.9	Hämorrhoiden, nicht näher bezeichnet
K21.9	Gastroösophageale RefluxKH oh Ösophagitis	K90.4	Malabsorption d Intoleranz, aonkl
K22.8	Sonstige nbez KH Ösophagus	K90.8	Sonstige intestinale Malabsorption
K22.9	KH Ösophagus, nnbez	K90.9	Intestinale Malabsorption, nnbez
K29.1	Sonstige akute Gastritis	K91.0	Erbrechen nach gastrointestinalem chir Eingriff
K29.2	Alkoholgastritis	K91.1	Synndrome operierter Magen
K29.3	Chronische Oberflächengastritis	K91.2	Malabsorption nach chirurgischem Eingriff, aonkl
K29.4	Chronische atrophische Gastritis	R10.0	Akutes Abdomen
K29.5	Chronische Gastritis, nnbez	R10.1	Schmerzen im Bereich Oberbauch
K29.6	Sonstige Gastritis	R10.3	Schmerzen m Lok in and Teilen Unterbauch
K29.7	Gastritis, nnbez	R10.4	Sonstige u nnbez Bauchschmerzen
K29.8	Duodenitis	R11	Übelkeit u Erbrechen
K29.9	Gastroduodenitis, nnbez	R12	Sodbrennen
K30	Dyspepsie	R13.9	Sonstige und nicht näher bezeichnete Dysphagie
K31.88	Sonstige nbez KH Magen u Duodenum	R14	Flatulenz u verwandte Zustände
K31.9	KH Magen u Duodenum, nnbez	R15	Stuhlinkontinenz
K35.30	Akute Appendizitis m lok Peritonitis oh Perforation od Ruptur	R19.0	Schwellung/Raumforderung/Knoten Abdomen/Becken
K35.8	Akute Appendizitis, nnbez	R19.1	Abnorme Darmgeräusche
K36	Sonstige Appendizitis	R19.2	Sichtbare Peristaltik
K37	Nnbez Appendizitis	R19.4	Veränderungen Stuhlgewohnheiten
K38.8	Sonstige nbez KH Appendix	R19.5	Sonstige Stuhlveränderungen
K38.9	KH Appendix, nnbez	R19.80	Abdominales Kompartmentsyndrom
K44.9	Hernia diaphragmatica oh Einkl/Gangrän	R19.88	Sonst nbez Sympt die d Verdauungssyst u d Abdomen betreff
K52.2	Allergische u alimentäre Gastroenteritis u Kolitis	R85.0	Abnormer Enzymwert in UntMat VerdOrg/Bauchhöhle
K52.8	Sonst nbez nichtinfekt Gastroenteritis u Kolitis	R85.1	Abnormer Hormonwert in UntMat VerdOrg/Bauchhöhle
K52.9	Nichtinfektiöse Gastroenteritis u Kolitis, nnbez	R85.2	Abn Wert so Drog/AM/biol akt Subst UM VerdOrg/Bauchh
K58.0	Reizdarmsyndrom m Diarrhoe	R85.3	Abn Wert Subst vorw nmed Herk UntMat VerdOrg/Bauchh
K58.9	Reizdarmsyndrom oh Diarrhoe	R85.4	Abnorme immun Bef in UntMat VerdOrg/Bauchhöhle
K59.0	Obstipation	R85.5	Abnorme mikrobiol Bef in UntMat VerdOrg/Bauchhöhle
K59.1	Funktionelle Diarrhoe	R85.6	Abnorme zytol Bef in UntMat VerdOrg/Bauchhöhle

R85.7	Abnorme histol Bef in UntMat VerdOrg/Bauchhöhle	T18.2	Fremdkörper im Magen
R85.8	So abn Bef in UntMat aus VerdOrg/Bauchhöhle	T18.3	Fremdkörper im Dünndarm
R85.9	Nnbez abn Bef in UntMat aus VerdOrg/Bauchhöhle	T18.4	Fremdkörper im Dickdarm
R93.3	Abn Bef bildgeb Diagn so Teile Verdauungstrakt	T18.5	Fremdkörper in Anus u Rektum
R93.5	Abn Bef bildgeb Diagn so Abdominalreg/Retroperitoneum	T18.8	Fremdkörper an sonst u mehr Lok Verdauungstrakt
T18.1	Fremdkörper im Ösophagus	T18.9	Fremdkörper im Verdauungstrakt, Teil nnbez

**ADRG G73****Gastrointestinale Blutung oder Ulkuserkrankung mit äusserst schweren CC, mehr als ein Belegungstag**

(Hauptdiagnose in Tabelle G73-1 oder Hauptdiagnose in Tabelle G73-2 und PCCL > 3) und Verweildauer > 1 Tag

**DRG G73Z****Gastrointestinale Blutung oder Ulkuserkrankung mit äusserst schweren CC, mehr als ein Belegungstag****Hauptdiagnose G73-1**

I85.0	Ösophagusvarizen m Blutung	K26.6	Ulcus duodeni, chron od nnbez, m Blutg u Perfor
K22.3	Perforation Ösophagus	K27.0	Ulcus pepticum, Lok nnbez, akut, mit Blutung
K25.0	Ulcus ventriculi, akut, m Blutung	K27.1	Ulcus pepticum, Lok nnbez, akut, mit Perforation
K25.1	Ulcus ventriculi, akut, m Perforation	K27.2	Ulcus pepticum, Lok nnbez, akut, m Blutg u Perfor
K25.2	Ulcus ventriculi, akut, m Blutg u Perf	K27.4	Ulcus pepticum, Lok nnbez, chron od nnbez, m Blutg
K25.4	Ulcus ventriculi, chron od nnbez, m Blutung	K27.5	Ulcus pepticum, Lok nnbez, chron od nnbez, m Perfor
K25.5	Ulcus ventriculi, chron od nnbez, m Perf	K27.6	Ulcus peptic, Lok nnbez, chron od nnbez, m Blutg/Perf
K25.6	Ulcus ventriculi, chron od nnbez, m Blutg u Perfor	K28.0	Ulcus pepticum jejuni, akut, m Blutung
K26.0	Ulcus duodeni, akut, m Blutung	K28.1	Ulcus pepticum jejuni, akut, m Perforation
K26.1	Ulcus duodeni, akut, m Perforation	K28.2	Ulcus pepticum jejuni, akut, m Blutg u Perf
K26.2	Ulcus duodeni, akut, m Blutung u Perforation	K28.4	Ulcus pepticum jejuni, chron od nnbez, m Blutg
K26.4	Ulcus duodeni, chronisch od nnbez, m Blutung	K28.5	Ulcus pepticum jejuni, chron od nnbez, m Perfor
K26.5	Ulcus duodeni, chron od nnbez, m Perforation	K28.6	Ulcus peptic jejuni, chron od nnbez, m Blutg u Perf

**Hauptdiagnose G73-2**

E16.4	Abnorme Gastrinsekretion	K57.03	Divertikulitis Dünndarm m Perfor, Abszess u Blutung
K22.1	Ösophagusulkus	K57.11	Divertikulose Dünndarm oh Perfor u Abszess, m Blutung
K22.6	Mallory-Weiss-Syndrom	K57.13	Divertikulitis Dünndarm oh Perfor u Abszess m Blutung
K25.3	Ulcus ventriculi, akut, oh Blutg od Perf	K57.21	Divertikulose Dickdarm m Perfor, Abszess u Blutung
K25.7	Ulcus ventriculi, chron, oh Blutg od Perf	K57.23	Divertikulitis Dickdarm m Perfor, Abszess u Blutung
K25.9	Ulcus ventriculi, wd akut n chron, oh Blutg/Perfor	K57.31	Divertikulose Dickdarm oh Perfor od Abszess m Blutung
K26.3	Ulcus duodeni, akut, oh Blutg od Perf	K57.33	Divertikulitis Dickdarm oh Perfor od Abszess, m Blutung
K26.7	Ulcus duodeni, chron, oh Blutg od Perf	K57.41	Divertikulose Dünn- u Dickdarm m Perfor, Abszs u Blutung
K26.9	Ulcus duodeni, wd akut n chron, oh Blutg/Perfor	K57.43	Divertikulitis Dünn- u Dickdarm m Perfor, Abszess u Blutung
K27.3	Ulcus pepticum, Lok nnbez, akut, oh Blutg od Perfor	K57.51	Divertikulose Dünn- u Dickdarm oh Perfor od Abszs, m Blut
K27.7	Ulcus pepticum, Lok nnbez, chron, oh Blutg od Perfor	K57.53	Divertikulitis Dünn- u Dickdarm oh Perfor, Abszess, m Blut
K27.9	Ulcus peptic, Lok nnbez, wd ak n chron, oh Blutg/Perf	K57.81	Divertikulose Darm, Teil nnbez, m Perfor, Abszess u Blutung
K28.3	Ulcus pepticum jejuni, akut, oh Blutg od Perf	K57.83	Divertikulitis Darm, Teil nnbez, m Perfor, Abszess u Blutung
K28.7	Ulcus pepticum jejuni, chron, oh Blutg/Perf	K57.91	Divertikulose Darm, Teil nnbez, oh Perf od Abszess, m Blut
K28.9	Ulcus pepticum jejuni, wd ak n chron, oh Blutg/Perf	K57.93	Divertikulitis Darm, Teil nnbez, oh Perf od Abszess, m Blut
K29.0	Akute hämorrhagische Gastritis	K62.5	Hämorrhagie Anus u Rektum
K31.1	Hypertrophische Pylorusstenose b Erwachs	K92.0	Hämatemesis
K31.5	Duodenalverschluss	K92.1	Meläna
K31.82	Angiodysplasie Magen u Duodenum mit Blutung	K92.2	Gastrointestinale Blutung, nnbez
K55.22	Angiodysplasie Kolon: Mit Blutung	Q43.0	Meckel-Divertikel
K57.01	Divertikulose Dünndarm m Perfor, Abszess u Blutung		

**ADRGs 901, 902****OR-Prozeduren ohne Bezug**

OR-Prozeduren ohne Bezug

**DRGs 901A, 901B, 901C, 901D, 902Z**





# **MDC 07**

Krankheiten und Störungen an  
hepatobiliärem System und  
Pankreas



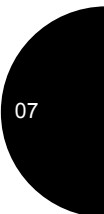
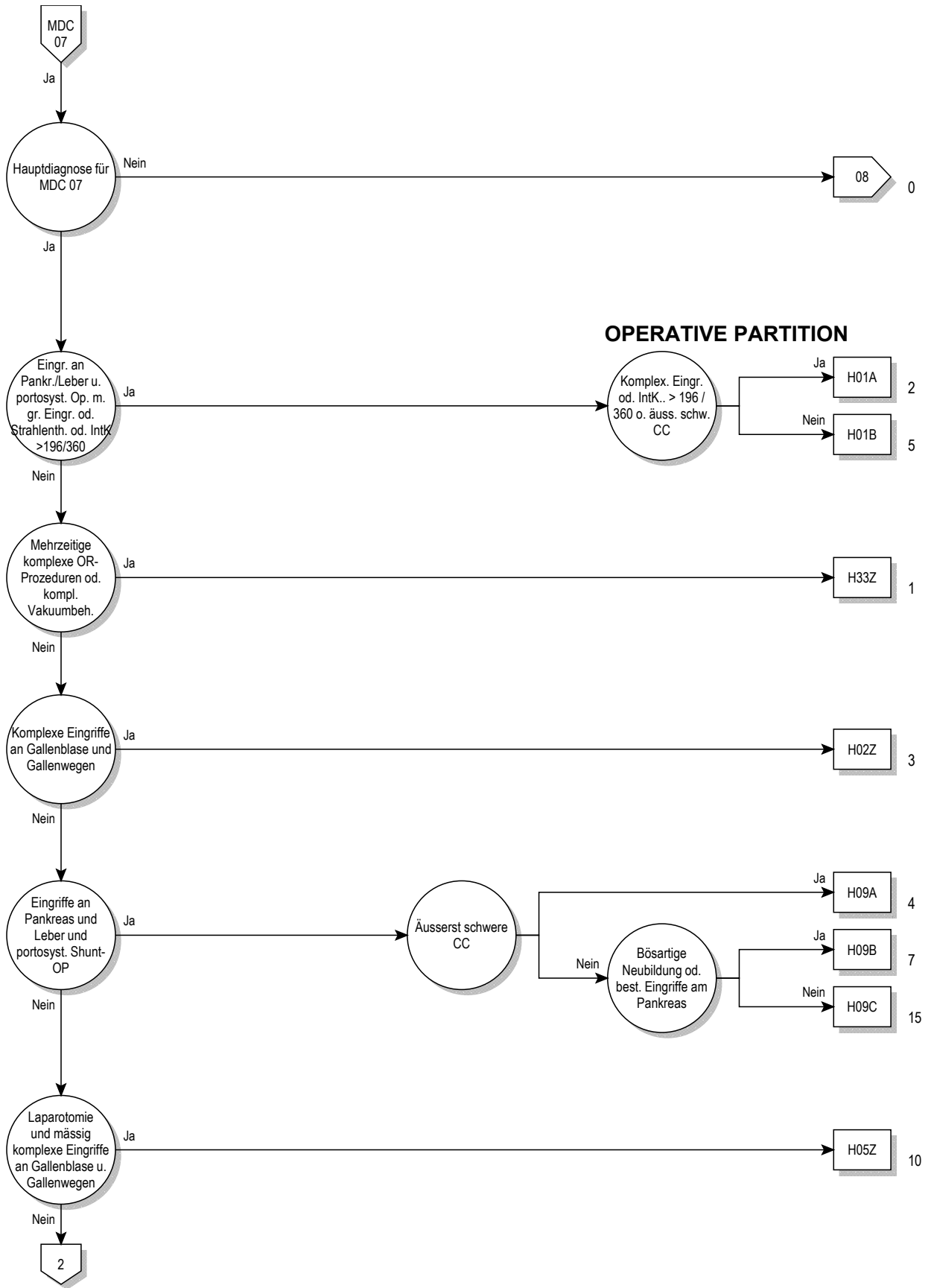

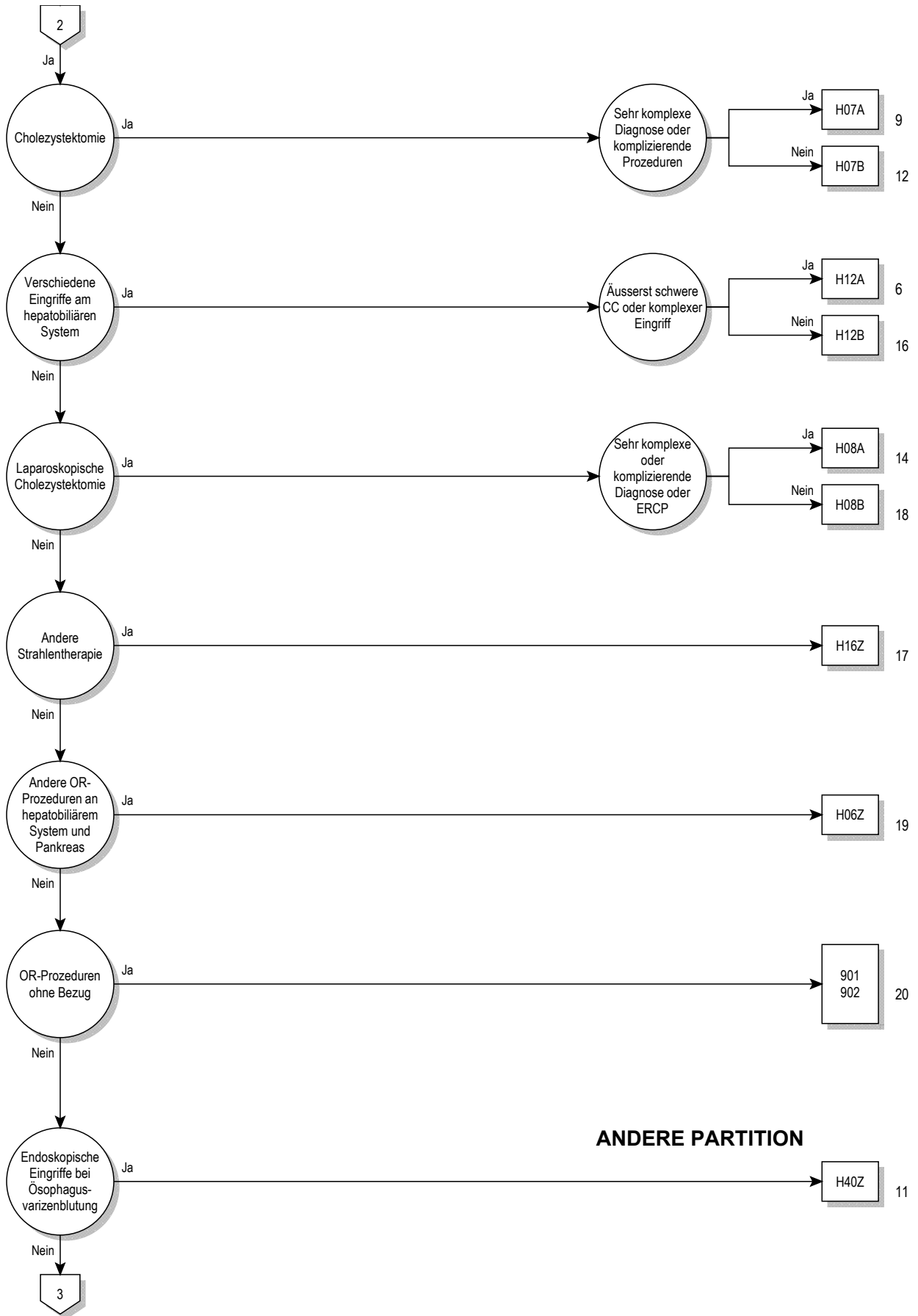

**ANDERE PARTITION**



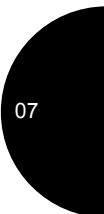
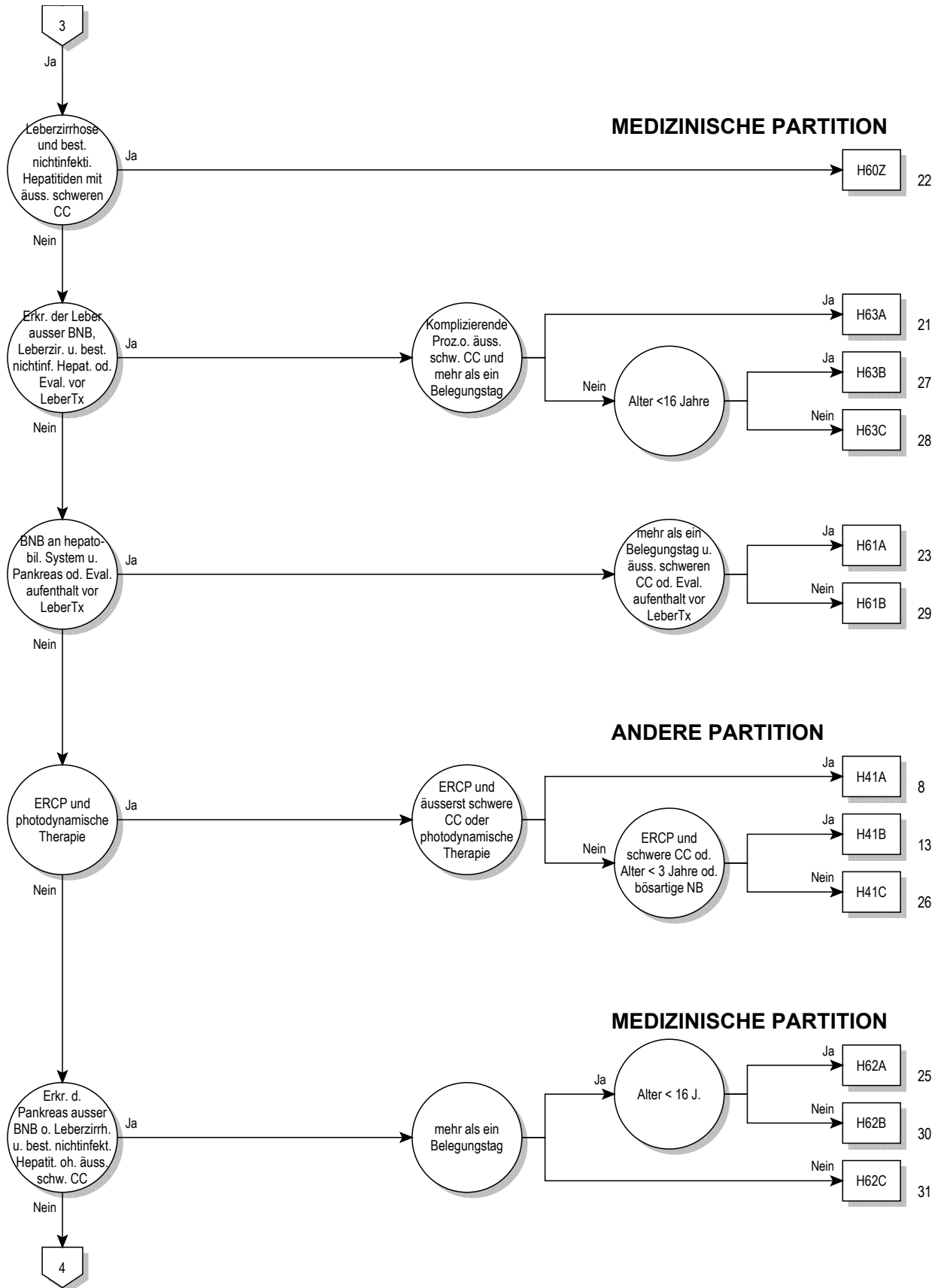

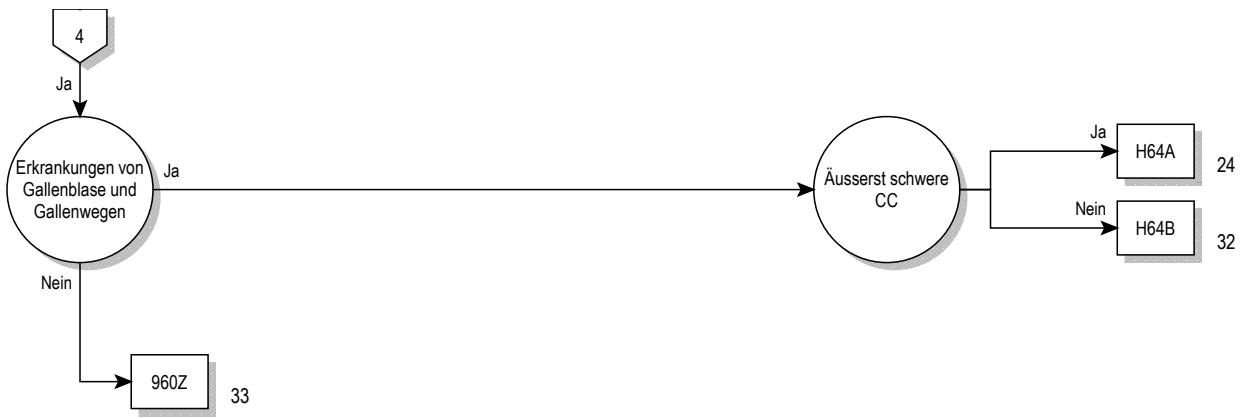

**Entscheidungslogik MDC 07**

Hauptdiagnose in Tabelle MDC07-0

**Hauptdiagnose für MDC 07 (MDC07-0)**

A06.4	Leberabszess durch Amöben	K70.1	Alkoholische Hepatitis
B15.0	Virushepatitis A mit Coma hepaticum	K70.2	Alkoholische Fibrose u Sklerose Leber
B15.9	Virushepatitis A ohne Coma hepaticum	K70.3	Alkoholische Leberzirrhose
B16.0	Akut VirHep B m DeltaVir (Begleitinfekt) u mit Coma hep	K70.4	Alkoholisches Leberversagen
B16.1	Akut VirHep B m DeltaVir (Begleitinfekt) u oh Coma hep	K70.9	Alkoholische LeberKH, nnbez
B16.2	Akute Vir-Hep B oh Delta-Virus m Coma hep	K71.0	Toxische LeberKH m Cholestase
B16.9	Akut Vir-Hep B oh Delta-Virus u oh Coma hep	K71.1	Toxische LeberKH m Lebernekrose
B17.0	Akut Delta-Virus-(Super-)Inf, Hep-B-(Virus-)Träger	K71.2	Toxische LeberKH m akuter Hepatitis
B17.1	Akute Virushepatitis C	K71.3	Tox LeberKH m chron-persistierender Hepatitis
B17.2	Akute Virushepatitis E	K71.4	Toxische LeberKH m chron lobulärer Hepatitis
B17.8	Sonstige nbez akute Virushepatitis	K71.5	Toxische LeberKH m chron-aktiver Hepatitis
B17.9	Akute Virushepatitis, nnbez	K71.6	Toxische LeberKH m Hepatitis, aonkl
B18.0	Chronische Virushepatitis B m Delta-Virus	K71.7	Toxische LeberKH m Fibrose u Zirrhose Leber
B18.1	Chronische Virushepatitis B oh Delta-Virus	K71.8	Toxische LeberKH m sonst Affektionen Leber
B18.2	Chronische Virushepatitis C	K71.9	Toxische LeberKH, nnbez
B18.8	Sonstige chronische Virushepatitis	K72.0	Akutes u subakutes Leberversagen
B18.9	Chronische Virushepatitis, nnbez	K72.1	Chronisches Leberversagen
B19.0	Nnbez Virushepatitis m hepatischem Koma	K72.71	Hepatische Enzephalopathie Grad 1
B19.9	Nnbez Virushepatitis oh hepatisches Koma	K72.72	Hepatische Enzephalopathie Grad 2
B26.3	Mumps-Pankreatitis	K72.73	Hepatische Enzephalopathie Grad 3
B58.1	Hepatitis durch Toxoplasmen	K72.74	Hepatische Enzephalopathie Grad 4
B65.1	Schistosom durch Schistosoma mansoni [Darmbilharz]	K72.79	Hepatische Enzephalopathie, Grad nicht näher bezeichnet
B66.0	Opisthorchiasis	K72.9	Leberversagen, nnbez
B66.1	Clonorchiasis	K73.0	Chronische persistierende Hepatitis, aonkl
B66.3	Fascioliasis	K73.1	Chronische lobuläre Hepatitis, aonkl
B66.5	Fasciolopsiasis	K73.2	Chronische aktive Hepatitis, aonkl
B67.0	Echinococc-granulos-Inf [zyst Echinokok] Leber	K73.8	Sonstige chronische Hepatitis, aonkl
B67.5	Echinococc-multilocular-Inf [alveol Echinokok] Leber	K73.9	Chronische Hepatitis, nnbez
B67.8	Nicht näher bezeichnete Echinokokkose der Leber	K74.0	Leberfibrose
C22.0	Leberzellkarzinom	K74.1	Lebersklerose
C22.1	Intrahepatisches Gallengangskarzinom	K74.2	Leberfibrose m Lebersklerose
C22.2	Hepatoblastom	K74.3	Primäre biliäre Zirrhose
C22.3	Angiosarkom der Leber	K74.4	Sekundäre biliäre Zirrhose
C22.4	Sonstige Sarkome der Leber	K74.5	Biliäre Zirrhose, nnbez
C22.7	Sonstige näher bezeichnete Karzinome der Leber	K74.6	Sonst u nnbez Zirrhose Leber
C22.9	Bösartige Neubildung: Leber, nicht näher bezeichnet	K75.0	Leberabszess
C23	Bösartige Neubildung der Gallenblase	K75.1	Phlebitis Pfortader
C24.0	Bösartige Neubildung: Extrahepatischer Gallengang	K75.2	Unspezifische reaktive Hepatitis
C24.1	BNB: Ampulla hepatopancreatica [Ampulla Vateri]	K75.3	Granulomatöse Hepatitis, aonkl
C24.8	BNB: Gallenwege, mehrere Teilbereiche überlappend	K75.4	Autoimmune Hepatitis
C24.9	Bösartige Neubildung: Gallenwege, nicht näher bezeichnet	K75.8	Sonstige nbez entzündliche Leber-KH
C25.0	Bösartige Neubildung: Pankreaskopf	K75.9	Entzündliche Leber-KH, nnbez
C25.1	Bösartige Neubildung: Pankreaskörper	K76.0	Fettleber [fettige Degeneration], aonkl
C25.2	Bösartige Neubildung: Pankreasschwanz	K76.1	Chronische Stauungsleber
C25.3	Bösartige Neubildung: Ductus pancreaticus	K76.2	Zentrale hämorrhagische Lebernekrose
C25.4	BNB: Endokriner Drüsenanteil des Pankreas	K76.3	Leberinfarkt
C25.7	Bösartige Neubildung: Sonstige Teile des Pankreas	K76.4	Peliosis hepatis
C25.8	BNB: Pankreas, mehrere Teilbereiche überlappend	K76.5	Venöse okklusive Leber-KH [Stuart-Bras-Synd]
C25.9	Bösartige Neubildung: Pankreas, nicht näher bezeichnet	K76.6	Portale Hypertonie
C78.7	Sekundäre BNB Leber u intrahepatische Gallengänge	K76.7	Hepatorenales Syndrom
D01.5	Carcinoma in situ Leber/Gallenblase/Gallengänge	K76.8	Sonstige nbez Leber-KH
D13.4	Gutartige Neubildung Leber	K76.9	LeberKH, nnbez
D13.5	Gutartige Neubildung extrahepat Gallengänge u Gallenblase	K77.0	LeberKH b aokl infekt/parasit KH
D13.6	Gutartige Neubildung Pankreas	K77.11	Stadium 1 der akuten Leber-Graft-versus-host-KH
D18.03	Hämangiom hepatobiliäres System u Pankreas	K77.12	Stadium 2 der akuten Leber-Graft-versus-host-KH
D37.6	NB unsich/unbek Verhalt Leber Gallenbl Gallengänge	K77.13	Stadium 3 der akuten Leber-Graft-versus-host-KH
D37.70	Neubildung unsicher od unbekannt Verhaltens: Pankreas	K77.14	Stadium 4 der akuten Leber-Graft-versus-host-KH
E80.4	Gilbert-Meulengracht-Syndrom	K77.21	Stadium 1 der chronischen Leber-Graft-versus-Host-KH
E80.5	Crigler-Najjar-Syndrom	K77.22	Stadium 2 der chronischen Leber-Graft-versus-Host-KH
E80.6	Sonstige Störungen Bilirubinstoffwechsel	K77.23	Stadium 3 der chronischen Leber-Graft-versus-Host-KH
E80.7	Störung Bilirubinstoffwechsel, nnbez	K77.8	LeberKH b sonst aokl KH
I81	Pfortaderthrombose	K80.00	GallenblaSt m akuter Cholzyst, oh Ang Gallenwegsobstr
I82.0	Budd-Chiari-Syndrom	K80.01	GallenblaSt m akuter Cholzyst, m Gallenwegsobstr
K70.0	Alkoholische Fettleber	K80.10	GallenblaSt m sonst Cholzyst, oh Ang Gallwegsobstr

K80.11	GallenblaSt m sonst Cholzyst, m Gallenwegsobstr	K87.1	KH Pankreas b aokl KH
K80.20	GallenblaSt oh Cholzyst, oh Ang Gallenwegsobstr	K91.5	Postcholezystektomie-Syndrom
K80.21	GallenblaSt oh Cholzyst, m Gallenwegsobstr	P35.3	Angeborene Virushepatitis
K80.30	GallengaSt m Cholangitis, oh Ang Gallenwegsobstr	P59.1	Galleprofp-Syndrom
K80.31	GallengaSt m Cholangitis, m Gallenwegsobstr	P59.2	Neugeborenenikterus d so u nnbez Leberzellschädigung
K80.40	GallengaSt m Cholzyst, oh Ang Gallenwegsobstr	P59.3	Neugeborenenikterus d Muttermilch-Inhibitor
K80.41	GallengaSt m Cholzyst, m Gallenwegsobstr	Q44.0	Agenesie, Aplasie u Hypoplasie Gallenblase
K80.50	GallengaSt oh Cholang/Cholzyst, oA Gallenwegsobstr	Q44.1	Sonst angeborene Fehlbildung Gallenblase
K80.51	GallengaSt oh Cholang/Cholzyst, m Gallenwegsobstr	Q44.2	Atresie Gallengänge
K80.80	Sonst Cholelithiasis, oh Ang Gallenwegsobstr	Q44.3	Angeborene Stenose u Striktur Gallengänge
K80.81	Sonst Cholelithiasis, m Gallenwegsobstruktion	Q44.4	Choledochuszyste
K81.0	Akute Cholezystitis	Q44.5	Sonst angeborene Fehlbildung Gallengänge
K81.1	Chronische Cholezystitis	Q44.6	Zystische Leberkrankheit [Zystenleber]
K81.8	Sonstige Formen Cholezystitis	Q44.7	Sonstige angeborene Fehlbildungen Leber
K81.9	Cholezystitis, nnbez	Q45.0	Agenesie, Aplasie u Hypoplasie Pankreas
K82.0	Verschuß Gallenblase	Q45.1	Pancreas anulare
K82.1	Hydrops Gallenblase	Q45.2	Angeborene Pankreaszyste
K82.2	Perforation Gallenblase	Q45.3	Sonst angegeb Fehlbild Pankreas u Ductus pancreaticus
K82.3	Gallenblasenfistel	R16.0	Hepatomegalie, aonkl
K82.4	Cholesteatose Gallenblase	R16.2	Hepatomegalie verbunden m Splenomegalie, aonkl
K82.8	Sonstige nbez KH Gallenblase	R17	Gelbsucht, nnbez
K82.9	KH Gallenblase, nnbez	R82.2	Bilirubinurie
K83.0	Cholangitis	R93.2	Abnorm Befund bildgeb Diagnostik Leber/Gallenwege
K83.1	Verschuß Gallengang	R94.5	Abnorme Ergebnisse Leberfunktionsprüfungen
K83.2	Perforation Gallengang	S36.10	Verletzung Leber, nnbez
K83.3	Fistel Gallengang	S36.11	Prellung u Hämatom Leber
K83.4	Spasmus Sphinkter Oddi	S36.12	Rißverletzung Leber, nnbez
K83.5	Biliäre Zyste	S36.13	Leichte Rißverletzung Leber
K83.8	Sonstige nbez KH Gallenwege	S36.14	Mittelschwere Rißverletzung Leber
K83.9	KH Gallenwege, nnbez	S36.15	Schwere Rißverletzung Leber
K85.00	Idiopathische akute Pankreatitis: Oh Angabe Organkompl	S36.16	Sonstige Verletzungen Leber
K85.01	Idiopathische akute Pankreatitis: M Organkompl	S36.17	Verletzung Gallenblase
K85.10	Biliäre akute Pankreatitis: Oh Angabe Organkompl	S36.18	Verletzung Gallengang
K85.11	Biliäre akute Pankreatitis: M Organkompl	S36.20	Verletzung Pankreas, Teil nnbez
K85.20	Alkoholinduzierte akute Pankreatitis: Oh Ang Organkompl	S36.21	Verletzung Pankreas, Kopf
K85.21	Alkoholinduzierte akute Pankreatitis: M Organkompl	S36.22	Verletzung Pankreas, Körper
K85.30	Medikamenten-induzierte akute Pankreatitis: OA OrgKompl	S36.23	Verletzung Pankreas, Schwanz
K85.31	Medikamenten-induzierte akute Pankreatitis: M Organkompl	S36.29	Verletzung Pankreas, sonst u mehrere Teile
K85.80	Sonstige akute Pankreatitis: Ohne Angabe Organkompl	T86.40	Akute Funktionsverschlechterung eines Lebertransplantates
K85.81	Sonst akute Pankreatitis: M Organkompl	T86.41	Chron Funktionsverschlechterung eines Lebertransplantates
K85.90	Akute Pankreatitis, nnbez: Ohne Angabe Organkompl	T86.49	Sonst u nnbez FunkStör/Versagen/Abstoßung Lebertranspl
K85.91	Akute Pankreatitis, nnbez: M Organkompl	T86.82	Versagen u Abstoßung Pankreastransplantat
K86.0	Alkoholinduzierte chronische Pankreatitis	Z22.5	Keimträger Virushepatitis
K86.1	Sonstige chronische Pankreatitis	Z22.6	Keimträger human T-Zell-lymphotr-VirusKH, Typ I [HTLV-1]
K86.2	Pankreaszyste	Z94.4	Zustand nach Lebertransplantation
K86.3	Pseudozyste Pankreas	Z94.80	Z n hämatopoet StammzTx oh ggw ImmSuppres
K86.8	Sonstige nbez KH Pankreas	Z94.81	Z n hämatopoet StammzTx m ggw ImmSuppres
K86.9	KH Pankreas, nnbez	Z94.88	Z n sonst Organ-/GewebeTx
K87.0	KH Gallenblase u Gallenwege b aokl KH		

**ADRG H01****Eingriffe an Pankreas und Leber und portosystemische Shuntoperationen mit grossem Eingriff oder Strahlentherapie oder Intensivmedizinischer Komplexbehandlung > 196 / 360 Aufwandspunkte**

Prozedur in Tabelle H01-1 und (Prozedur in Tabelle H01-2 oder mindestens eine Prozedur in Tabelle H01-3)

**DRG H01A****Eingriffe an Pankreas und Leber mit komplexem Eingriff oder Intensivmedizinischer Komplexbehandlung > 196 / 360 Aufwandspunkte oder äusserst schwere CC**

Mindestens eine Prozedur in Tabelle H01-4 oder PCCL &gt; 3

**DRG H01B****Eingriffe an Pankreas und Leber und portosystemische Shuntoperationen mit grossem Eingriff oder Strahlentherapie**



**Prozedur H01-1**

- 39.10↔ Intra-abdominaler venöser Shunt, n.n.bez.  
39.11.00↔ Anlage und Revision portosystemischer Shunt, TIPSS, n.n.bez.  
39.11.11↔ Anlage portosystemischer Shunt, Einsatz von perkutaner (Ballon-)Angioplastie  
39.11.12↔ Anlage portosystemischer Shunt, Perkutane Thrombolyse und Thrombektomie  
39.11.13↔ Anlage portosystemischer Shunt, Einsatz von Stent  
39.11.21↔ Revision portosystemischer Shunt, perkutaner Verschluss  
39.11.22↔ Revision portosystemischer Shunt, Einsatz von Stenteinlage  
39.11.23↔ Revision portosystemischer Shunt, Einsatz von perkutaner Thrombektomie und Thrombolyse  
39.11.24↔ Revision portosystemischer Shunt, Durchführung von perkutaner Verkleinerung eines bestehenden portosystemischen Shunts  
39.11.99↔ Anlage und Revision portosystemischer Shunt, TIPSS, sonstige  
39.19↔ Intra-abdominaler venöser Shunt, sonstige  
50.0↔ Hepatotomie  
50.21.11↔ Fenestration einer oder mehrerer Leberzyste(n), offen chirurgisch  
50.21.12↔ Fenestration einer oder mehrerer Leberzyste(n), laparoskopisch  
50.23.11↔ Lokale Leberexzision von 1-2 Herden, je bis zu 4 cm im Durchmesser, offen chirurgisch  
50.23.12↔ Lokale Leberexzision von 1-2 Herden, mindestens 1 Herd über 4 cm im Durchmesser, offen chirurgisch  
50.23.13↔ Lokale Leberexzision von 3 und mehr Herden, offen chirurgisch  
50.25.11↔ Lokale Leberexzision von 1-2 Herden, je bis zu 4 cm im Durchmesser, laparoskopisch  
50.25.12↔ Lokale Leberexzision von 1-2 Herden, mindestens 1 Herd über 4 cm im Durchmesser, laparoskopisch  
50.25.13↔ Lokale Leberexzision von 3 und mehr Herden, laparoskopisch  
50.27.11↔ Lokale Destruktion von Läsion oder Gewebe der Leber, durch Alkoholinjektion, offen chirurgisch  
50.27.12↔ Lokale Destruktion von Läsion oder Gewebe der Leber, durch hochfrequenzinduzierte Thermotherapie, offen chirurgisch  
50.27.13↔ Lokale Destruktion von Läsion oder Gewebe der Leber, durch Kryotherapie, offen chirurgisch  
50.27.14↔ Lokale Destruktion von Läsion oder Gewebe der Leber, durch Laser, offen chirurgisch  
50.27.15↔ Lokale Destruktion von Läsion oder Gewebe der Leber, durch irreversible Elektroporation, offen chirurgisch  
50.27.19↔ Lokale Destruktion von Läsion oder Gewebe der Leber, offen chirurgisch, sonstige  
50.27.21↔ Lokale Destruktion von Läsion oder Gewebe der Leber, durch Alkoholinjektion, laparoskopisch  
50.27.22↔ Lokale Destruktion von Läsion oder Gewebe der Leber, durch Thermotherapie, laparoskopisch  
50.27.23↔ Lokale Destruktion von Läsion oder Gewebe der Leber, durch Kryotherapie, laparoskopisch  
50.27.24↔ Lokale Destruktion von Läsion oder Gewebe der Leber, durch Laser, laparoskopisch  
50.27.25↔ Lokale Destruktion von Läsion oder Gewebe der Leber, durch irreversible Elektroporation, laparoskopisch  
50.27.29↔ Lokale Destruktion von Läsion oder Gewebe der Leber, laparoskopisch, sonstige  
50.2a.11↔ Leberzystenresektion, offen chirurgisch  
50.2a.12↔ Leberzystenresektion, laparoskopisch  
50.2a.21↔ Bisegmentektomie, offen chirurgisch  
50.2a.22↔ Bisegmentektomie, laparoskopisch  
50.2a.23↔ Hemihepatektomie links, offen chirurgisch  
50.2a.24↔ Hemihepatektomie links, laparoskopisch  
50.2a.25↔ Erweiterte Hemihepatektomie links, offen chirurgisch  
50.2a.26↔ Erweiterte Hemihepatektomie links, laparoskopisch  
50.2a.27↔ Hemihepatektomie rechts, offen chirurgisch  
50.2a.28↔ Hemihepatektomie rechts, laparoskopisch  
50.2a.2a↔ Erweiterte Hemihepatektomie rechts, offen chirurgisch  
50.2a.2b↔ Erweiterte Hemihepatektomie rechts, laparoskopisch  
50.2a.2c↔ Sonstige Resektion mehrerer zusammenhängender Segmente, offen chirurgisch  
50.2a.2d↔ Sonstige Resektion mehrerer zusammenhängender Segmente, laparoskopisch  
50.2b.11↔ Transsektion der Leber und Ligatur von Portalvenenästen, ALPPS, Schritt 1, offen chirurgisch  
50.2b.12↔ Transsektion der Leber und Ligatur von Portalvenenästen, ALPPS, Schritt 1, laparoskopisch  
50.2c.11↔ Bisegmentektomie zur Lebend-Organ spende, offen chirurgisch  
50.2c.12↔ Bisegmentektomie zur Lebend-Organ spende, laparoskopisch  
50.2c.13↔ Hemihepatektomie links zur Lebend-Organ spende, offen chirurgisch  
50.2c.14↔ Hemihepatektomie links zur Lebend-Organ spende, laparoskopisch  
50.2c.15↔ Hemihepatektomie rechts zur Lebend-Organ spende, offen chirurgisch  
50.2c.16↔ Hemihepatektomie rechts zur Lebend-Organ spende, laparoskopisch  
50.62↔ Verschluss einer Leberverletzung und Rekonstruktion, durch Naht  
50.63↔ Verschluss einer Leberverletzung und Rekonstruktion, durch Tamponade  
51.33↔ Anastomose zwischen Gallenblase und Pankreas  
51.95.20↔ Entfernen einer Endoprothese aus dem Gallengang, offen chirurgisch  
51.95.21↔ Entfernen einer Endoprothese aus dem Gallengang, laparoskopisch  
51.9a.41↔ Laparoskopische Einlage oder Wechsel von nicht selbstexpandierendem Stent in den Gallengang, 1 Stent  
51.9a.42↔ Laparoskopische Einlage oder Wechsel von nicht selbstexpandierenden Stents in den Gallengang, 2 und mehr Stents  
51.9a.51↔ Laparoskopische Einlage oder Wechsel von selbstexpandierendem, nicht beschichtetem Stent in den Gallengang, 1 Stent  
51.9a.52↔ Laparoskopische Einlage oder Wechsel von selbstexpandierenden, nicht beschichteten Stents in den Gallengang, 2 Stents  
51.9a.53↔ Laparoskopische Einlage oder Wechsel von selbstexpandierenden, nicht beschichteten Stents in den Gallengang, 3 Stents  
51.9a.54↔ Laparoskopische Einlage oder Wechsel von selbstexpandierenden, nicht beschichteten Stents in den Gallengang, 4 Stents  
51.9a.55↔ Laparoskopische Einlage oder Wechsel von selbstexpandierenden, nicht beschichteten Stents in den Gallengang, 5 Stents  
51.9a.56↔ Laparoskopische Einlage oder Wechsel von selbstexpandierenden, nicht beschichteten Stents in den Gallengang, 6 und mehr Stents  
51.9a.61↔ Laparoskopische Einlage oder Wechsel von selbstexpandierendem, beschichtetem Stent in den Gallengang, 1 Stent  
51.9a.62↔ Laparoskopische Einlage oder Wechsel von selbstexpandierenden, beschichteten Stents in den Gallengang, 2 Stents  
51.9a.63↔ Laparoskopische Einlage oder Wechsel von selbstexpandierenden, beschichteten Stents in den Gallengang, 3 Stents  
51.9a.64↔ Laparoskopische Einlage oder Wechsel von selbstexpandierenden, beschichteten Stents in den Gallengang, 4 Stents  
51.9a.65↔ Laparoskopische Einlage oder Wechsel von selbstexpandierenden, beschichteten Stents in den Gallengang, 5 Stents  
51.9a.66↔ Laparoskopische Einlage oder Wechsel von selbstexpandierenden, beschichteten Stents in den Gallengang, 6 und mehr Stents  
51.9a.71↔ Offen chirurgische Einlage oder Wechsel von nicht selbstexpandierendem Stent in den Gallengang, 1 Stent  
51.9a.72↔ Offen chirurgische Einlage oder Wechsel von nicht selbstexpandierenden Stents in den Gallengang, 2 und mehr Stents

51.9a.81↔	Offen chirurgische Einlage oder Wechsel von selbstexpandierendem, nicht beschichtetem Stent in den Gallengang, 1 Stent	52.51.10↔	Proximale Pankreatektomie, pyloruserhaltend
51.9a.82↔	Offen chirurgische Einlage oder Wechsel von selbstexpandierenden, nicht beschichteten Stents in den Gallengang, 2 Stents	52.51.20↔	Proximale Pankreatektomie, duodenerhaltend
51.9a.83↔	Offen chirurgische Einlage oder Wechsel von selbstexpandierenden, nicht beschichteten Stents in den Gallengang, 3 Stents	52.51.31↔	Pankreatikoduodenale Resektion mit Teilresektion des Magens
51.9a.84↔	Offen chirurgische Einlage oder Wechsel von selbstexpandierenden, nicht beschichteten Stents in den Gallengang, 4 Stents	52.52.11↔	Distale Pankreatektomie, offen chirurgisch
51.9a.85↔	Offen chirurgische Einlage oder Wechsel von selbstexpandierenden, nicht beschichteten Stents in den Gallengang, 5 Stents	52.52.12↔	Distale Pankreatektomie, laparoskopisch
51.9a.86↔	Offen chirurgische Einlage oder Wechsel von selbstexpandierenden, nicht beschichteten Stents in den Gallengang, 6 und mehr Stents	52.54↔	Segmentresektion am Pankreaskörper
51.9a.a1↔	Offen chirurgische Einlage oder Wechsel von selbstexpandierendem, beschichtetem Stent in den Gallengang, 1 Stent	52.59↔	Sonstige partielle Pankreatektomie
51.9a.a2↔	Offen chirurgische Einlage oder Wechsel von selbstexpandierenden, beschichteten Stents in den Gallengang, 2 Stents	52.60↔	Totale Pankreatektomie, n.n.bez.
51.9a.a3↔	Offen chirurgische Einlage oder Wechsel von selbstexpandierenden, beschichteten Stents in den Gallengang, 3 Stents	52.61↔	Totale Pankreatektomie mit partieller Gastrektomie
51.9a.a4↔	Offen chirurgische Einlage oder Wechsel von selbstexpandierenden, beschichteten Stents in den Gallengang, 4 Stents	52.62↔	Totale Pankreatektomie, pyloruserhaltend
51.9a.a5↔	Offen chirurgische Einlage oder Wechsel von selbstexpandierenden, beschichteten Stents in den Gallengang, 5 Stents	52.63↔	Totale Pankreatektomie, duodenerhaltend
51.9a.a6↔	Offen chirurgische Einlage oder Wechsel von selbstexpandierenden, beschichteten Stents in den Gallengang, 6 und mehr Stents	52.69↔	Totale Pankreatektomie, sonstige
52.01.12↔	Transgastrale Drainage einer Pankreaszyste, offen chirurgisch	52.82↔	Homotransplantat des Pankreas
52.01.13↔	Transgastrale Drainage einer Pankreaszyste, laparoskopisch	52.83.00↔	Heterotransplantat des Pankreas, n.n.bez.
52.01.22↔	Transduodenale Drainage einer Pankreaszyste, offen chirurgisch	52.83.10↔	Heterotransplantat des Pankreas, Retransplantation eines Pankreassegmentes während desselben stationären Aufenthaltes
52.01.23↔	Transduodenale Drainage einer Pankreaszyste, laparoskopisch	52.83.11↔	Heterotransplantat des Pankreas, Retransplantation des Pankreas während desselben stationären Aufenthaltes
52.09.00↔	Sonstige Pankreatotomie, n.n.bez.	52.83.99↔	Heterotransplantat des Pankreas, sonstige
52.09.10↔	Sonstige Pankreatotomie, Inzision des Pankreas	52.92↔	Sondierung des Ductus pancreaticus
52.09.11↔	Sonstige Pankreatotomie, Inzision des Ductus pancreaticus	52.95.00↔	Sonstige Operation am Pankreas, n.n.bez.
52.09.99↔	Sonstige Pankreatotomie, sonstige	52.95.10↔	Extraktion von Stein(en) aus dem Ductus pancreaticus, offen chirurgisch
52.22.00↔	Sonstige Exzision oder Destruktion von Läsion oder Gewebe an Pankreas und an Ductus pancreaticus, n.n.bez.	52.95.11↔	Extraktion von Stein(en) aus dem Ductus pancreaticus, laparoskopisch
52.22.99↔	Sonstige Exzision oder Destruktion von Läsion oder Gewebe an Pankreas und an Ductus pancreaticus, sonstige	52.95.20↔	Dilatation des Ductus pancreaticus, laparoskopisch
52.3↔	Marsupialisation einer Pankreaszyste	52.95.30↔	Einlage einer Drainage in den Pankreasgang, offen chirurgisch
52.4↔	Interne Drainage einer Pankreaszyste	52.95.31↔	Einlage einer Drainage in den Pankreasgang, laparoskopisch
52.50↔	Partielle Pankreatektomie, n.n.bez.	52.95.40↔	Einlage oder Wechsel eines nicht selbstexpandierenden Stents (Prothese) in den Pankreasgang, offen chirurgisch
		52.95.41↔	Einlage oder Wechsel eines nicht selbstexpandierenden Stents (Prothese) in den Pankreasgang, laparoskopisch
		52.95.50↔	Einlage oder Wechsel eines selbstexpandierenden Stents (Prothese) in den Pankreasgang, offen chirurgisch
		52.95.51↔	Einlage oder Wechsel eines selbstexpandierenden Stents (Prothese) in den Pankreasgang, laparoskopisch
		52.95.60↔	Plastische Rekonstruktion des Ductus pancreaticus, laparoskopisch
		52.95.70↔	Plastische Rekonstruktion des Pankreas
		52.95.90↔	Sonstige endoskopische Operation am Pankreas
		52.96↔	Anastomose des Pankreas
		52.99.00↔	Sonstige offene Operation am Pankreas, n.n.bez.
		52.99.10↔	Sonstige offene Operation am Pankreas, Dilatation des Ductus pancreaticus
		52.99.20↔	Sonstige offene Operation am Pankreas, Plastische Rekonstruktion des Ductus pancreaticus
		52.99.99↔	Sonstige offene Operation am Pankreas, sonstige
		54.94↔	Formung eines peritoneovaskulären Shunts

## Prozedur H01-2

50.2a.21↔	Bisegmentektomie, offen chirurgisch	50.2b.11↔	Transsektion der Leber und Ligatur von Portalvenenästen, ALPPS, Schritt 1, offen chirurgisch
50.2a.22↔	Bisegmentektomie, laparoskopisch	50.2b.12↔	Transsektion der Leber und Ligatur von Portalvenenästen, ALPPS, Schritt 1, laparoskopisch
50.2a.23↔	Hemihepatektomie links, offen chirurgisch	52.51.10↔	Proximale Pankreatektomie, pyloruserhaltend
50.2a.24↔	Hemihepatektomie links, laparoskopisch	52.51.20↔	Proximale Pankreatektomie, duodenerhaltend
50.2a.25↔	Erweiterte Hemihepatektomie links, offen chirurgisch	52.51.31↔	Pankreatikoduodenale Resektion mit Teilresektion des Magens
50.2a.26↔	Erweiterte Hemihepatektomie links, laparoskopisch	52.60↔	Totale Pankreatektomie, n.n.bez.
50.2a.27↔	Hemihepatektomie rechts, offen chirurgisch	52.61↔	Totale Pankreatektomie mit partieller Gastrektomie
50.2a.28↔	Hemihepatektomie rechts, laparoskopisch	52.62↔	Totale Pankreatektomie, pyloruserhaltend
50.2a.2a↔	Erweiterte Hemihepatektomie rechts, offen chirurgisch	52.63↔	Totale Pankreatektomie, duodenerhaltend
50.2a.2b↔	Erweiterte Hemihepatektomie rechts, laparoskopisch	52.69↔	Totale Pankreatektomie, sonstige
50.2a.2c↔	Sonstige Resektion mehrerer zusammenhängender Segmente, offen chirurgisch		
50.2a.2d↔	Sonstige Resektion mehrerer zusammenhängender Segmente, laparoskopisch		

**Prozedur H01-3**

92.20↔	Infusion von flüssigem Radioisotop	92.25.23↔	Teleradiotherapie mit Elektronen, Linearbeschleuniger, ohne bildgestützte Einstellung, 3D-geplante Bestrahlung
92.21.00↔	Oberflächenstrahlentherapie, n.n.bez.	92.25.24↔	Teleradiotherapie mit Elektronen, Linearbeschleuniger, ohne bildgestützte Einstellung, intensitätsmodulierte Radiotherapie
92.21.01↔	Oberflächenstrahlentherapie, bis zu 2 Bestrahlungsfelder	92.26.00↔	Teleradiotherapie mit anderen Partikelstrahlen, n.n.bez.
92.21.02↔	Oberflächenstrahlentherapie, mehr als 2 Bestrahlungsfelder	92.26.10↔	Protonentherapie, ohne bildgestützte Einstellung, bis zu 2 Bestrahlungsfelder
92.22.00↔	Orthovoltstrahlentherapie, n.n.bez.	92.26.11↔	Protonentherapie, mit bildgestützter Einstellung, bis zu 2 Bestrahlungsfelder
92.22.01↔	Orthovoltstrahlentherapie, bis zu 2 Bestrahlungsfelder	92.26.20↔	Protonentherapie, ohne bildgestützte Einstellung, mehr als 2 Bestrahlungsfelder
92.22.02↔	Orthovoltstrahlentherapie, mehr als 2 Bestrahlungsfelder	92.26.21↔	Protonentherapie, mit bildgestützter Einstellung, mehr als 2 Bestrahlungsfelder
92.22.11↔	Intraoperative Röntgenstrahlentherapie, bis 300 kV	92.26.99↔	Teleradiotherapie mit anderen Partikelstrahlen, sonstige
92.22.12↔	Intraoperative Röntgenstrahlentherapie, 300 kV - < 1 MV	92.27.00↔	Implantation oder Einsetzen radioaktiver Elemente (Brachytherapie mit umschlossenen Radionukliden), Körperoberfläche, sonstiger oder n.n.bez. Applikationsort
92.22.19↔	Intraoperative Röntgenstrahlentherapie, sonstige	92.27.10↔	Implantation oder Einsetzen radioaktiver Elemente (Brachytherapie mit umschlossenen Radionukliden), weibliche Geschlechtsorgane, n.n.bez.
92.23.00↔	Hochvoltstrahlentherapie, n.n.bez.	92.27.11↔	Implantation oder Einsetzen radioaktiver Elemente (Brachytherapie mit umschlossenen Radionukliden), intrauterin
92.23.01↔	Telekobaltgerät bis zu 2 Bestrahlungsfelder	92.27.12↔	Implantation oder Einsetzen radioaktiver Elemente (Brachytherapie mit umschlossenen Radionukliden), intravaginal
92.23.02↔	Telekobaltgerät 3 bis 4 Bestrahlungsfelder	92.27.13↔	Implantation oder Einsetzen radioaktiver Elemente (Brachytherapie mit umschlossenen Radionukliden), intrauterin und intravaginal kombiniert
92.23.03↔	Telekobaltgerät mehr als 4 Bestrahlungsfelder oder 3D-geplante Bestrahlung	92.27.21↔	Implantation oder Einsetzen radioaktiver Elemente (Brachytherapie mit umschlossenen Radionukliden), Körperoberfläche
92.23.08↔	Hochvoltstrahlentherapie, andere Isotope	92.27.22↔	Implantation oder Einsetzen radioaktiver Elemente (Brachytherapie mit umschlossenen Radionukliden), intrakavitär
92.23.09↔	Telekobaltgerät, sonstige	92.27.23↔	Implantation oder Einsetzen radioaktiver Elemente (Brachytherapie mit umschlossenen Radionukliden), intraluminal
92.24.00↔	Teleradiotherapie mit Photonen, Linearbeschleuniger, n.n.bez.	92.27.30↔	Implantation oder Einsetzen radioaktiver Elemente (Brachytherapie mit umschlossenen Radionukliden), Gefäss n.n.bez.
92.24.01↔	Teleradiotherapie mit Photonen, Linearbeschleuniger, Grossfeldbestrahlung	92.27.31↔	Implantation oder Einsetzen radioaktiver Elemente (Brachytherapie mit umschlossenen Radionukliden), Koronargefäss
92.24.02↔	Teleradiotherapie mit Photonen, Linearbeschleuniger, Halbkörperbestrahlung	92.27.39↔	Implantation oder Einsetzen radioaktiver Elemente (Brachytherapie mit umschlossenen Radionukliden), sonstiges Gefäss
92.24.03↔	Teleradiotherapie mit Photonen, Linearbeschleuniger, Ganzkörperbestrahlung	92.27.40↔	Implantation oder Einsetzen radioaktiver Elemente (Brachytherapie mit umschlossenen Radionukliden), intraoperativ
92.24.04↔	Teleradiotherapie mit Photonen, Linearbeschleuniger, Intraoperative Strahlentherapie	92.27.70↔	Radioaktive Moulagen, n.n.bez.
92.24.09↔	Teleradiotherapie mit Photonen, Linearbeschleuniger, sonstige	92.27.71↔	Radioaktive Moulagen, Konstruktion und Applikation von oberflächlichen radioaktiven Moulagen
92.24.11↔	Teleradiotherapie mit Photonen, Linearbeschleuniger, mit bildgestützter Einstellung, bis zu 2 Bestrahlungsfelder	92.27.72↔	Radioaktive Moulagen, Konstruktion und Applikation von nicht auf der Körperoberfläche verwendeten Applikatoren
92.24.12↔	Teleradiotherapie mit Photonen, Linearbeschleuniger, mit bildgestützter Einstellung, mehr als 2 Bestrahlungsfelder	92.27.73↔	Radioaktive Moulagen, Konstruktion und Applikation von Augenapplikatoren
92.24.13↔	Teleradiotherapie mit Photonen, Linearbeschleuniger, mit bildgestützter Einstellung, 3D-geplante Bestrahlung	92.27.79↔	Radioaktive Moulagen, sonstige
92.24.14↔	Teleradiotherapie mit Photonen, Linearbeschleuniger, mit bildgestützter Einstellung, intensitätsmodulierte Radiotherapie	92.28.00↔	Injektion, Instillation oder orale Gabe von Radioisotopen, n.n.bez.
92.24.21↔	Teleradiotherapie mit Photonen, Linearbeschleuniger, ohne bildgestützte Einstellung, bis zu 2 Bestrahlungsfelder:	92.28.01↔	Instillation von offenen Radionukliden in Gelenke
92.24.22↔	Teleradiotherapie mit Photonen, Linearbeschleuniger, ohne bildgestützte Einstellung, mehr als 2 Bestrahlungsfelder	92.28.02↔	Radiojodtherapie bis 1,2 GBq I-131, ohne Gabe von rekombinantem Thyreotropin (rh-TSH)
92.24.23↔	Teleradiotherapie mit Photonen, Linearbeschleuniger, ohne bildgestützte Einstellung, 3D-geplante Bestrahlung	92.28.03↔	Radiojodtherapie bis 1,2 GBq I-131, mit Gabe von rekombinantem Thyreotropin (rh-TSH)
92.24.24↔	Teleradiotherapie mit Photonen, Linearbeschleuniger, ohne bildgestützte Einstellung, intensitätsmodulierte Radiotherapie	92.28.04↔	Radiojodtherapie über 1,2 bis unter 5 GBq I-131, ohne Gabe von rekombinantem Thyreotropin (rh-TSH)
92.24.30↔	Teleradiotherapie mit Photonen, hochkomplexe Radiotherapie mit spezialisierter Ausstattung	92.28.05↔	Radiojodtherapie über 1,2 bis unter 5 GBq I-131, mit Gabe von rekombinantem Thyreotropin (rh-TSH)
92.25.00↔	Teleradiotherapie mit Elektronen, Linearbeschleuniger, n.n.bez.	92.28.06↔	Radiojodtherapie mit 5 und mehr GBq I-131, ohne Gabe von rekombinantem Thyreotropin (rh-TSH)
92.25.01↔	Teleradiotherapie mit Elektronen, Linearbeschleuniger, Grossfeldbestrahlung	92.28.07↔	Radiojodtherapie mit 5 und mehr GBq I-131, mit Gabe von rekombinantem Thyreotropin (rh-TSH)
92.25.02↔	Teleradiotherapie mit Elektronen, Linearbeschleuniger, Halbkörperbestrahlung	92.28.11↔	Therapie mit offenen Radionukliden bei Knochenmetastasen
92.25.03↔	Teleradiotherapie mit Elektronen, Linearbeschleuniger, Ganzkörperbestrahlung		
92.25.04↔	Teleradiotherapie mit Elektronen, Linearbeschleuniger, Intraoperative Strahlentherapie		
92.25.09↔	Teleradiotherapie mit Elektronen, Linearbeschleuniger, sonstige		
92.25.11↔	Teleradiotherapie mit Elektronen, Linearbeschleuniger, mit bildgestützter Einstellung		
92.25.12↔	Teleradiotherapie mit Elektronen, Linearbeschleuniger, mit bildgestützter Einstellung, bis zu 2 Bestrahlungsfelder		
92.25.13↔	Teleradiotherapie mit Elektronen, Linearbeschleuniger, mit bildgestützter Einstellung, mehr als 2 Bestrahlungsfelder		
92.25.14↔	Teleradiotherapie mit Elektronen, Linearbeschleuniger, mit bildgestützter Einstellung, 3D-geplante Bestrahlung		
92.25.15↔	Teleradiotherapie mit Elektronen, Linearbeschleuniger, mit bildgestützter Einstellung, intensitätsmodulierte Radiotherapie		
92.25.21↔	Teleradiotherapie mit Elektronen, Linearbeschleuniger, ohne bildgestützte Einstellung, bis zu 2 Bestrahlungsfelder		
92.25.22↔	Teleradiotherapie mit Elektronen, Linearbeschleuniger, ohne bildgestützte Einstellung, mehr als 2 Bestrahlungsfelder		

92.28.13↔	Radiorezeptortherapie mit DOTA-konjugierten Somatostatin-Analoga	92.30.20↔	Stereotaktische Bestrahlung, einzeitig, zerebral, intensitätsmodulierte Radiotherapie
92.28.20↔	Radioimmuntherapie mit 90Y-Ibritumomab-Tiuxetan, parenteral	92.30.21↔	Stereotaktische Bestrahlung, einzeitig, zerebral, intensitätsmodulierte Bogenbestrahlung (IMAT)
92.28.21↔	Gabe von Jod-131-MIBG (Metajodbenzylguanidin) parenteral	92.30.22↔	Stereotaktische Bestrahlung, einzeitig, zerebral, bildgestützte Einstellung
92.28.22↔	Radioimmuntherapie mit Jod 131 [I-131] Tositumomab, parenteral	92.30.30↔	Stereotaktische Bestrahlung, einzeitig, extrazerebral, intensitätsmodulierte Radiotherapie
92.28.23↔	Radioimmuntherapie mit sonstigen Antikörpern, parenteral	92.30.31↔	Stereotaktische Bestrahlung, einzeitig, extrazerebral, intensitätsmodulierte Bogenbestrahlung (IMAT)
92.28.31↔	Selektive intravaskuläre Radiochemoembolisation mit I-131-Lipiodol	92.30.32↔	Stereotaktische Bestrahlung, einzeitig, extrazerebral, bildgestützte Einstellung
92.28.32↔	Selektive intravaskuläre Radionuklidtherapie (SIRT) durch Embolisation von Yttrium-90-markierten Mikrosphären	92.30.99↔	Stereotaktische Bestrahlung, einzeitig, sonstige
92.28.33↔	Endovaskuläre Brachytherapie mit Rhenium-188	92.31.00↔	Radiochirurgie mit Photonen n.n.bez., zerebral
92.28.99↔	Injektion, Instillation oder orale Gabe von Radioisotopen, sonstige	92.31.10↔	Radiochirurgie mit Photonen n.n.bez., extrazerebral
92.29.00↔	Brachytherapie mit umschlossenen Radionukliden, n.n.bez.	92.32.00↔	Mehrquellige Photon-Radiochirurgie, n.n.bez.
92.29.09↔	Brachytherapie mit umschlossenen Radionukliden, sonstige	92.32.01↔	Mehrquellige Photon-Radiochirurgie, Gamma-knife
92.29.11↔	Interstitielle Brachytherapie mit Implantation von entfernbaren Strahlern in einer Ebene, niedrige Dosisleistung	92.33.00↔	Teilchen-Radiochirurgie, n.n.bez.
92.29.12↔	Interstitielle Brachytherapie mit Implantation von entfernbaren Strahlern in einer Ebene, gepulste Dosisleistung (Pulsed dose rate)	92.33.01↔	Andere Hochvoltstrahlentherapie, stereotaktische Bestrahlung, einzeitig, zerebral
92.29.13↔	Interstitielle Brachytherapie mit Implantation von entfernbaren Strahlern in einer Ebene, hohe Dosisleistung	92.33.11↔	Andere Hochvoltstrahlentherapie, stereotaktische Bestrahlung, einzeitig, extrazerebral
92.29.19↔	Interstitielle Brachytherapie mit Implantation von entfernbaren Strahlern in einer Ebene, sonstige	92.39.01↔	Andere Hochvoltstrahlentherapie, stereotaktische Bestrahlung, fraktioniert, zerebral, n.n.bez.
92.29.21↔	Interstitielle Brachytherapie mit Volumenimplantation von entfernbaren Strahlern in mehreren Ebenen, niedrige Dosisleistung	92.39.11↔	Andere Hochvoltstrahlentherapie, stereotaktische Bestrahlung, fraktioniert, extrazerebral, n.n.bez.
92.29.22↔	Interstitielle Brachytherapie mit Volumenimplantation von entfernbaren Strahlern in mehreren Ebenen, gepulste Dosisleistung (Pulsed dose rate)	92.39.20↔	Andere Hochvoltstrahlentherapie, stereotaktische Bestrahlung, fraktioniert, zerebral, intensitätsmodulierte Radiotherapie
92.29.23↔	Interstitielle Brachytherapie mit Volumenimplantation von entfernbaren Strahlern in mehreren Ebenen, hohe Dosisleistung	92.39.21↔	Andere Hochvoltstrahlentherapie, stereotaktische Bestrahlung, fraktioniert, zerebral, intensitätsmodulierte Bogenbestrahlung (IMAT)
92.29.24↔	Brachytherapie mit Implantation von entfernbaren Strahlern in mehreren Ebenen, hohe Dosisleistung, intraoperativ	92.39.22↔	Andere Hochvoltstrahlentherapie, stereotaktische Bestrahlung, fraktioniert, zerebral, bildgestützte Einstellung
92.29.29↔	Interstitielle Brachytherapie mit Volumenimplantation von entfernbaren Strahlern in mehreren Ebenen, sonstige	92.39.29↔	Andere Hochvoltstrahlentherapie, stereotaktische Bestrahlung, fraktioniert, zerebral, sonstige
92.29.31↔	Interstitielle Brachytherapie mit Implantation von permanenten Strahlern, bis 10 Quellen	92.39.30↔	Andere Hochvoltstrahlentherapie, stereotaktische Bestrahlung, fraktioniert, extrazerebral, intensitätsmodulierte Radiotherapie
92.29.32↔	Interstitielle Brachytherapie mit Implantation von permanenten Strahlern, von 11 bis 15 Quellen	92.39.31↔	Andere Hochvoltstrahlentherapie, stereotaktische Bestrahlung, fraktioniert, extrazerebral, intensitätsmodulierte Bogenbestrahlung (IMAT)
92.29.33↔	Interstitielle Brachytherapie mit Implantation von permanenten Strahlern, von 16 bis 20 Quellen	92.39.32↔	Andere Hochvoltstrahlentherapie, stereotaktische Bestrahlung, fraktioniert, extrazerebral, bildgestützte Einstellung
92.29.34↔	Interstitielle Brachytherapie mit Implantation von permanenten Strahlern, von 21 bis 25 Quellen	92.39.39↔	Andere Hochvoltstrahlentherapie, stereotaktische Bestrahlung, fraktioniert, extrazerebral, sonstige
92.29.35↔	Interstitielle Brachytherapie mit Implantation von permanenten Strahlern, von 26 bis 30 Quellen	92.41↔	Intraoperative Strahlentherapie mit Elektronen
92.29.36↔	Interstitielle Brachytherapie mit Implantation von permanenten Strahlern, von 31 bis 35 Quellen	99.b7.14‡↔	Intensivmedizinische Komplexbehandlung, 361 bis 552 Aufwandspunkte
92.29.37↔	Interstitielle Brachytherapie mit Implantation von permanenten Strahlern, von 36 bis 40 Quellen	99.b7.15‡↔	Intensivmedizinische Komplexbehandlung, 553 bis 828 Aufwandspunkte
92.29.38↔	Interstitielle Brachytherapie mit Implantation von permanenten Strahlern, von 41 bis 45 Quellen	99.b7.16‡↔	Intensivmedizinische Komplexbehandlung, 829 bis 1104 Aufwandspunkte
92.29.39↔	Interstitielle Brachytherapie mit Implantation von permanenten Strahlern, von 46 bis 50 Quellen	99.b7.17‡↔	Intensivmedizinische Komplexbehandlung, 1105 bis 1380 Aufwandspunkte
92.29.3a↔	Interstitielle Brachytherapie mit Implantation von permanenten Strahlern, von 51 bis 55 Quellen	99.b7.18‡↔	Intensivmedizinische Komplexbehandlung, 1381 bis 1656 Aufwandspunkte
92.29.3b↔	Interstitielle Brachytherapie mit Implantation von permanenten Strahlern, von 56 bis 60 Quellen	99.b7.1a‡↔	Intensivmedizinische Komplexbehandlung, 1657 bis 1932 Aufwandspunkte
92.29.3c↔	Interstitielle Brachytherapie mit Implantation von permanenten Strahlern, von 61 bis 65 Quellen	99.b7.1b‡↔	Intensivmedizinische Komplexbehandlung, 1933 bis 2208 Aufwandspunkte
92.29.3d↔	Interstitielle Brachytherapie mit Implantation von permanenten Strahlern, von 66 bis 70 Quellen	99.b7.1c‡↔	Intensivmedizinische Komplexbehandlung, 2209 bis 2484 Aufwandspunkte
92.29.3e↔	Interstitielle Brachytherapie mit Implantation von permanenten Strahlern, von 71 und mehr Quellen	99.b7.1d‡↔	Intensivmedizinische Komplexbehandlung, 2485 bis 2760 Aufwandspunkte
92.29.40↔	Brachytherapie mit Oberflächenapplikatoren, n.n.bez.	99.b7.1e‡↔	Intensivmedizinische Komplexbehandlung, 2761 bis 3220 Aufwandspunkte
92.29.49↔	Brachytherapie mit Oberflächenapplikatoren, sonstige	99.b7.1f‡↔	Intensivmedizinische Komplexbehandlung, 3221 bis 3680 Aufwandspunkte
92.29.51↔	Entfernung von umschlossenen Radionukliden oder inaktiven Applikatoren unter Anästhesie	99.b7.1g‡↔	Intensivmedizinische Komplexbehandlung, 3681 bis 4600 Aufwandspunkte
92.30.00↔	Stereotaktische Bestrahlung, einzeitig, n.n.bez.	99.b7.1h‡↔	Intensivmedizinische Komplexbehandlung, 4601 bis 5520 Aufwandspunkte
92.30.01↔	Stereotaktische Bestrahlung, einzeitig, zerebral, n.n.bez.	99.b7.1i‡↔	Intensivmedizinische Komplexbehandlung, 5521 bis 7360 Aufwandspunkte
92.30.02↔	Stereotaktische Bestrahlung, einzeitig, extrazerebral, n.n.bez.		

99.b7.1j†↔	Intensivmedizinische Komplexbehandlung, 7361 bis 9200 Aufwandspunkte	99.b7.2b†↔	Intensivmedizinische Komplexbehandlung im Kindesalter (Basisprozedur), 2353 bis 2646 Aufwandspunkte
99.b7.1k†↔	Intensivmedizinische Komplexbehandlung, 9201 bis 11040 Aufwandspunkte	99.b7.2c†↔	Intensivmedizinische Komplexbehandlung im Kindesalter (Basisprozedur), 2647 bis 2940 Aufwandspunkte
99.b7.1l†↔	Intensivmedizinische Komplexbehandlung, 11041 bis 13800 Aufwandspunkte	99.b7.2d†↔	Intensivmedizinische Komplexbehandlung im Kindesalter (Basisprozedur), 2941 bis 3430 Aufwandspunkte
99.b7.1m†↔	Intensivmedizinische Komplexbehandlung, 13801 bis 16560 Aufwandspunkte	99.b7.2e†↔	Intensivmedizinische Komplexbehandlung im Kindesalter (Basisprozedur), 3431 bis 3920 Aufwandspunkte
99.b7.1n†↔	Intensivmedizinische Komplexbehandlung, 16561 bis 19320 Aufwandspunkte	99.b7.2f†↔	Intensivmedizinische Komplexbehandlung im Kindesalter (Basisprozedur), 3921 bis 4410 Aufwandspunkte
99.b7.1o†↔	Intensivmedizinische Komplexbehandlung, 19321 und mehr Aufwandspunkte	99.b7.2g†↔	Intensivmedizinische Komplexbehandlung im Kindesalter (Basisprozedur), 4411 bis 4900 Aufwandspunkte
99.b7.21†↔	Intensivmedizinische Komplexbehandlung im Kindesalter (Basisprozedur), 197 bis 392 Aufwandspunkte	99.b7.2h†↔	Intensivmedizinische Komplexbehandlung im Kindesalter (Basisprozedur), 4901 bis 5880 Aufwandspunkte
99.b7.22†↔	Intensivmedizinische Komplexbehandlung im Kindesalter (Basisprozedur), 393 bis 588 Aufwandspunkte	99.b7.2i†↔	Intensivmedizinische Komplexbehandlung im Kindesalter (Basisprozedur), 5881 bis 6860 Aufwandspunkte
99.b7.23†↔	Intensivmedizinische Komplexbehandlung im Kindesalter (Basisprozedur), 589 bis 784 Aufwandspunkte	99.b7.2j†↔	Intensivmedizinische Komplexbehandlung im Kindesalter (Basisprozedur), 6861 bis 7840 Aufwandspunkte
99.b7.24†↔	Intensivmedizinische Komplexbehandlung im Kindesalter (Basisprozedur), 785 bis 980 Aufwandspunkte	99.b7.2k†↔	Intensivmedizinische Komplexbehandlung im Kindesalter (Basisprozedur), 7841 bis 9800 Aufwandspunkte
99.b7.25†↔	Intensivmedizinische Komplexbehandlung im Kindesalter (Basisprozedur), 981 bis 1176 Aufwandspunkte	99.b7.2l†↔	Intensivmedizinische Komplexbehandlung im Kindesalter (Basisprozedur), 9801 bis 11760 Aufwandspunkte
99.b7.26†↔	Intensivmedizinische Komplexbehandlung im Kindesalter (Basisprozedur), 1177 bis 1470 Aufwandspunkte	99.b7.2m†↔	Intensivmedizinische Komplexbehandlung im Kindesalter (Basisprozedur), 11761 bis 13720 Aufwandspunkte
99.b7.27†↔	Intensivmedizinische Komplexbehandlung im Kindesalter (Basisprozedur), 1471 bis 1764 Aufwandspunkte	99.b7.2n†↔	Intensivmedizinische Komplexbehandlung im Kindesalter (Basisprozedur), 13721 bis 16660 Aufwandspunkte
99.b7.28†↔	Intensivmedizinische Komplexbehandlung im Kindesalter (Basisprozedur), 1765 bis 2058 Aufwandspunkte	99.b7.2o†↔	Intensivmedizinische Komplexbehandlung im Kindesalter (Basisprozedur), 16661 bis 19600 Aufwandspunkte
99.b7.2a†↔	Intensivmedizinische Komplexbehandlung im Kindesalter (Basisprozedur), 2059 bis 2352 Aufwandspunkte	99.b7.2p†↔	Intensivmedizinische Komplexbehandlung im Kindesalter (Basisprozedur), 19601 und mehr Aufwandspunkte

## Prozedur H01-4

34.84↔	Sonstige plastische Rekonstruktion am Zwerchfell	38.47.99↔	Resektion von abdominalen Venen mit Ersatz, sonstige
38.16.00↔	Enderteriektomie von abdominalen Arterien, n.n.bez.	52.96↔	Anastomose des Pankreas
38.16.10↔	Enderteriektomie von viszeralen Arterien, n.n.bez.	55.51.00↔	Nephroureterektomie, n.n.bez.
38.16.11↔	Enderteriektomie des Truncus coeliacus	55.51.01↔	Nephroureterektomie, ausser zur Transplantation
38.16.12↔	Enderteriektomie der A. gastrica	55.51.99↔	Nephroureterektomie, sonstige
38.16.13↔	Enderteriektomie der A. hepatica	99.b7.14†↔	Intensivmedizinische Komplexbehandlung, 361 bis 552 Aufwandspunkte
38.16.14↔	Enderteriektomie der A. lienalis	99.b7.15†↔	Intensivmedizinische Komplexbehandlung, 553 bis 828 Aufwandspunkte
38.16.15↔	Enderteriektomie der A. renalis	99.b7.16†↔	Intensivmedizinische Komplexbehandlung, 829 bis 1104 Aufwandspunkte
38.16.16↔	Enderteriektomie der A. mesenterialis	99.b7.17†↔	Intensivmedizinische Komplexbehandlung, 1105 bis 1380 Aufwandspunkte
38.16.17↔	Enderteriektomie der A. lumbalis	99.b7.18†↔	Intensivmedizinische Komplexbehandlung, 1381 bis 1656 Aufwandspunkte
38.16.18↔	Enderteriektomie der A. iliaca	99.b7.1a†↔	Intensivmedizinische Komplexbehandlung, 1657 bis 1932 Aufwandspunkte
38.16.19↔	Enderteriektomie von viszeralen Arterien, sonstige	99.b7.1b†↔	Intensivmedizinische Komplexbehandlung, 1933 bis 2208 Aufwandspunkte
38.16.99↔	Enderteriektomie von abdominalen Arterien, sonstige	99.b7.1c†↔	Intensivmedizinische Komplexbehandlung, 2209 bis 2484 Aufwandspunkte
38.36.00↔	Resektion von abdominalen Arterien mit Anastomose, n.n.bez.	99.b7.1d†↔	Intensivmedizinische Komplexbehandlung, 2485 bis 2760 Aufwandspunkte
38.36.10↔	Resektion von viszeralen Arterien mit Anastomose, n.n.bez.	99.b7.1e†↔	Intensivmedizinische Komplexbehandlung, 2761 bis 3220 Aufwandspunkte
38.36.11↔	Resektion des Truncus coeliacus mit Anastomose	99.b7.1f†↔	Intensivmedizinische Komplexbehandlung, 3221 bis 3680 Aufwandspunkte
38.36.12↔	Resektion der A. gastrica mit Anastomose	99.b7.1g†↔	Intensivmedizinische Komplexbehandlung, 3681 bis 4600 Aufwandspunkte
38.36.13↔	Resektion der A. hepatica mit Anastomose	99.b7.1h†↔	Intensivmedizinische Komplexbehandlung, 4601 bis 5520 Aufwandspunkte
38.36.14↔	Resektion der A. lienalis mit Anastomose	99.b7.1i†↔	Intensivmedizinische Komplexbehandlung, 5521 bis 7360 Aufwandspunkte
38.36.15↔	Resektion der A. renalis mit Anastomose	99.b7.1j†↔	Intensivmedizinische Komplexbehandlung, 7361 bis 9200 Aufwandspunkte
38.36.16↔	Resektion der A. mesenterialis mit Anastomose	99.b7.1k†↔	Intensivmedizinische Komplexbehandlung, 9201 bis 11040 Aufwandspunkte
38.36.17↔	Resektion der A. iliaca mit Anastomose	99.b7.1l†↔	Intensivmedizinische Komplexbehandlung, 11041 bis 13800 Aufwandspunkte
38.36.19↔	Resektion von viszeralen Arterien mit Anastomose, sonstige		
38.36.99↔	Resektion von abdominalen Arterien mit Anastomose, sonstige		
38.37.00↔	Resektion von abdominalen Venen mit Anastomose, n.n.bez.		
38.37.10↔	Resektion von tiefen abdominalen Venen mit Anastomose, n.n.bez.		
38.37.11↔	Resektion der V. cava inferior mit Anastomose		
38.37.12↔	Resektion der V. iliaca mit Anastomose		
38.37.19↔	Resektion von tiefen abdominalen Venen mit Anastomose, sonstige		
38.37.99↔	Resektion von abdominalen Venen mit Anastomose, sonstige		
38.46↔	Resektion von abdominalen Arterien mit Ersatz		
38.47.00↔	Resektion von abdominalen Venen mit Ersatz, n.n.bez.		
38.47.10↔	Resektion von tiefen abdominalen Venen mit Ersatz, n.n.bez.		
38.47.11↔	Resektion der V. cava inferior mit Ersatz		
38.47.12↔	Resektion der V. iliaca mit Ersatz		
38.47.19↔	Resektion von tiefen abdominalen Venen mit Ersatz, sonstige		

99.b7.1m†↔	Intensivmedizinische Komplexbehandlung, 13801 bis 16560 Aufwandspunkte	99.b7.2d†↔	Intensivmedizinische Komplexbehandlung im Kindesalter (Basisprozedur), 2941 bis 3430 Aufwandspunkte
99.b7.1n†↔	Intensivmedizinische Komplexbehandlung, 16561 bis 19320 Aufwandspunkte	99.b7.2e†↔	Intensivmedizinische Komplexbehandlung im Kindesalter (Basisprozedur), 3431 bis 3920 Aufwandspunkte
99.b7.1o†↔	Intensivmedizinische Komplexbehandlung, 19321 und mehr Aufwandspunkte	99.b7.2f†↔	Intensivmedizinische Komplexbehandlung im Kindesalter (Basisprozedur), 3921 bis 4410 Aufwandspunkte
99.b7.21†↔	Intensivmedizinische Komplexbehandlung im Kindesalter (Basisprozedur), 197 bis 392 Aufwandspunkte	99.b7.2g†↔	Intensivmedizinische Komplexbehandlung im Kindesalter (Basisprozedur), 4411 bis 4900 Aufwandspunkte
99.b7.22†↔	Intensivmedizinische Komplexbehandlung im Kindesalter (Basisprozedur), 393 bis 588 Aufwandspunkte	99.b7.2h†↔	Intensivmedizinische Komplexbehandlung im Kindesalter (Basisprozedur), 4901 bis 5880 Aufwandspunkte
99.b7.23†↔	Intensivmedizinische Komplexbehandlung im Kindesalter (Basisprozedur), 589 bis 784 Aufwandspunkte	99.b7.2i†↔	Intensivmedizinische Komplexbehandlung im Kindesalter (Basisprozedur), 5881 bis 6860 Aufwandspunkte
99.b7.24†↔	Intensivmedizinische Komplexbehandlung im Kindesalter (Basisprozedur), 785 bis 980 Aufwandspunkte	99.b7.2j†↔	Intensivmedizinische Komplexbehandlung im Kindesalter (Basisprozedur), 6861 bis 7840 Aufwandspunkte
99.b7.25†↔	Intensivmedizinische Komplexbehandlung im Kindesalter (Basisprozedur), 981 bis 1176 Aufwandspunkte	99.b7.2k†↔	Intensivmedizinische Komplexbehandlung im Kindesalter (Basisprozedur), 7841 bis 9800 Aufwandspunkte
99.b7.26†↔	Intensivmedizinische Komplexbehandlung im Kindesalter (Basisprozedur), 1177 bis 1470 Aufwandspunkte	99.b7.2l†↔	Intensivmedizinische Komplexbehandlung im Kindesalter (Basisprozedur), 9801 bis 11760 Aufwandspunkte
99.b7.27†↔	Intensivmedizinische Komplexbehandlung im Kindesalter (Basisprozedur), 1471 bis 1764 Aufwandspunkte	99.b7.2m†↔	Intensivmedizinische Komplexbehandlung im Kindesalter (Basisprozedur), 11761 bis 13720 Aufwandspunkte
99.b7.28†↔	Intensivmedizinische Komplexbehandlung im Kindesalter (Basisprozedur), 1765 bis 2058 Aufwandspunkte	99.b7.2n†↔	Intensivmedizinische Komplexbehandlung im Kindesalter (Basisprozedur), 13721 bis 16660 Aufwandspunkte
99.b7.2a†↔	Intensivmedizinische Komplexbehandlung im Kindesalter (Basisprozedur), 2059 bis 2352 Aufwandspunkte	99.b7.2o†↔	Intensivmedizinische Komplexbehandlung im Kindesalter (Basisprozedur), 16661 bis 19600 Aufwandspunkte
99.b7.2b†↔	Intensivmedizinische Komplexbehandlung im Kindesalter (Basisprozedur), 2353 bis 2646 Aufwandspunkte	99.b7.2p†↔	Intensivmedizinische Komplexbehandlung im Kindesalter (Basisprozedur), 19601 und mehr Aufwandspunkte
99.b7.2c†↔	Intensivmedizinische Komplexbehandlung im Kindesalter (Basisprozedur), 2647 bis 2940 Aufwandspunkte		

**ADRG H02****Komplexe Eingriffe an Gallenblase und Gallenwegen**

Prozedur in Tabelle H02-1

**DRG H02Z****Komplexe Eingriffe an Gallenblase und Gallenwegen****Prozedur H02-1**

51.31↔	Anastomose zwischen Gallenblase und hepatischen Gängen	51.39↔	Sonstige Gallenganganastomose
51.32↔	Anastomose zwischen Gallenblase und Darm	51.43↔	Einsetzen eines choledochohepatischen Katheters zur Dekompression
51.34↔	Anastomose zwischen Gallenblase und Magen	51.69↔	Exzision eines anderen Gallengangs
51.35↔	Sonstige Anastomose der Gallenblase	51.72↔	Choledochoplastik
51.36↔	Choledochenterostomie	51.94↔	Revision einer Gallenwegsanastomose
51.37↔	Anastomose zwischen Ductus hepaticus und Gastrointestinaltrakt		

**ADRG H05****Laparotomie und mässig komplexe Eingriffe an Gallenblase und Gallenwegen**

Prozedur in Tabelle H05-1 oder Prozedur in Tabelle H05-2

**DRG H05Z****Laparotomie und mässig komplexe Eingriffe an Gallenblase und Gallenwegen****Prozedur H05-1**

54.11↔	Probepaparotomie	54.12.99↔	Relaparotomie, sonstige
54.12.00↔	Relaparotomie, n.n.bez.	54.13↔	Laparotomie mit Drainage
54.12.10↔	Second-look-Laparotomie	54.19↔	Sonstige Laparotomie
54.12.11↔	Laparotomie zur Stillung einer postoperativen Blutung		

**Prozedur H05-2**

51.02↔	Cholezystostomie durch Trokar	51.41.21↔	Inzision des Ductus choledochus mit Steinentfernung, laparoskopisch
51.03↔	Sonstige Cholezystostomie	51.42.11↔	Inzision des Ductus choledochus mit Behebung einer anderen Obstruktion, offen chirurgisch
51.04↔	Sonstige Cholezystostomie	51.42.21↔	Inzision des Ductus choledochus mit Behebung einer anderen Obstruktion, laparoskopisch
51.41.11↔	Inzision des Ductus choledochus mit Steinentfernung, offen chirurgisch		

51.44.11↔	Inzision des Ductus cysticus und der Ducti hepatici zur Steinentfernung, offen chirurgisch	51.69↔	Exzision eines anderen Gallengangs
51.44.21↔	Inzision des Ductus cysticus und der Ducti hepatici zur Steinentfernung, laparoskopisch	51.81↔	Dilatation des Sphincter Oddii
51.49.11↔	Inzision des Ductus cysticus und der Ducti hepatici zur Behebung einer Obstruktion, offen chirurgisch	51.83↔	Plastische Rekonstruktion des Sphincter pancreaticus
51.49.21↔	Inzision des Ductus cysticus und der Ducti hepatici zur Behebung einer Obstruktion, laparoskopisch	51.89↔	Sonstige Operationen am Sphincter Oddii
51.61↔	Exzision eines Zystikusrestes	51.91↔	Versorgung einer Gallenblasenverletzung
51.62↔	Exzision der Ampulla Vateri (mit Reimplantation des Ductus choledochus)	51.92↔	Verschluss einer Cholezystostomie
51.63↔	Sonstige Exzision am Ductus choledochus	51.93↔	Verschluss einer anderen Gallenfistel
		51.94↔	Revision einer Gallenwegsanastomose
		51.99.11↔	Destruktion an den Gallengängen
		51.99.12↔	Einlage einer Drainage in den Gallengang
		51.99.14↔	Revision an den Gallengängen

**ADRG H06****Andere OR-Prozeduren an hepatobiliärem System und Pankreas**

Mindestens eine Prozedur in Tabelle H06-1 oder Prozedur in Tabelle H06-2 und Prozedur in Tabelle H06-3

**DRG H06Z****Andere OR-Prozeduren an hepatobiliärem System und Pankreas****Prozedur H06-1**

00.63↔	Perkutanes Einsetzen von Stent(s) an A. carotis	38.36.10↔	Resektion von viszeralen Arterien mit Anastomose, n.n.bez.
00.64↔	Perkutanes Einsetzen von Stent(s) an sonstigen präzerebralen (extrakraniellen) Arterien	38.36.11↔	Resektion des Truncus coeliacus mit Anastomose
00.65.00↔	Perkutanes Einsetzen von sonstigem(n) intrakraniellen vaskulären Stent(s), n.n.bez.	38.36.12↔	Resektion der A. gastrica mit Anastomose
00.65.11↔	Perkutanes transluminale Einsetzen von intrakraniellen vaskulären Mikrostent(s)	38.36.13↔	Resektion der A. hepatica mit Anastomose
00.65.99↔	Perkutanes Einsetzen von sonstigem(n) intrakraniellen vaskulären Stent(s), sonstige	38.36.14↔	Resektion der A. lienalis mit Anastomose
00.67.00↔	Perkutanes Einsetzen von zentralen Gefässstent(s), n.n.bez.	38.36.15↔	Resektion der A. renalis mit Anastomose
00.67.10↔	Perkutanes Einsetzen von Gefässstent(s) in die V. cava	38.36.16↔	Resektion der A. mesenterialis mit Anastomose
00.67.20↔	Perkutanes Einsetzen von Gefässstent(s) in die V. porta	38.36.17↔	Resektion der A. iliaca mit Anastomose
00.67.99↔	Perkutanes Einsetzen von zentralen Gefässstent(s), sonstige	38.36.19↔	Resektion von viszeralen Arterien mit Anastomose, sonstige
03.21↔	Perkutane Chordotomie	38.36.99↔	Resektion von abdominalen Arterien mit Anastomose, sonstige
03.29↔	Sonstige Chordotomie	38.46↔	Resektion von abdominalen Arterien mit Ersatz
33.33↔	Pneumoperitoneum für Lungenkollaps	38.86.00↔	Sonstiger chirurgischer Verschluss von abdominalen Arterien, n.n.bez.
34.03↔	Wiedereröffnung einer Thorakotomie	38.86.10↔	Sonstiger chirurgischer Verschluss von viszeralen Arterien, n.n.bez.
34.06↔	Thorakoskopische Drainage der Pleurahöhle	38.86.11↔	Sonstiger chirurgischer Verschluss des Truncus coeliacus
34.21.00↔	Transpleurale Thorakoskopie, n.n.bez.	38.86.12↔	Sonstiger chirurgischer Verschluss der A. gastrica
34.21.10↔	Transpleurale Thorakoskopie, Ersteingriff	38.86.13↔	Sonstiger chirurgischer Verschluss der A. hepatica
34.21.20↔	Transpleurale Thorakoskopie, Reeingriff	38.86.14↔	Sonstiger chirurgischer Verschluss der A. lienalis
34.21.99↔	Transpleurale Thorakoskopie, sonstige	38.86.15↔	Sonstiger chirurgischer Verschluss der A. renalis
38.06.00↔	Inzision von abdominalen Arterien, n.n.bez.	38.86.16↔	Sonstiger chirurgischer Verschluss der A. mesenterialis
38.06.10↔	Inzision von viszeralen Arterien, n.n.bez.	38.86.17↔	Sonstiger chirurgischer Verschluss der A. iliaca
38.06.11↔	Inzision des Truncus coeliacus	38.86.19↔	Sonstiger chirurgischer Verschluss von viszeralen Arterien, sonstige
38.06.12↔	Inzision der A. gastrica	38.86.99↔	Sonstiger chirurgischer Verschluss von abdominalen Arterien, sonstige
38.06.13↔	Inzision der A. hepatica	39.26.00↔	Sonstiger intra-abdominaler Gefäss-Shunt oder -Bypass, n.n.bez.
38.06.14↔	Inzision der A. lienalis	39.26.10↔	Sonstiger intra-abdominaler Gefäss-Shunt oder -Bypass, Viszeralarterien
38.06.15↔	Inzision der A. renalis	39.26.11↔	Sonstiger intra-abdominaler Gefäss-Shunt oder -Bypass, Aorta
38.06.16↔	Inzision der A. mesenterialis	39.26.12↔	Sonstiger intra-abdominaler Gefäss-Shunt oder -Bypass, A. renalis
38.06.17↔	Inzision der A. lumbalis	39.26.19↔	Sonstiger intra-abdominaler Gefäss-Shunt oder -Bypass, sonstige Viszeralarterien
38.06.18↔	Inzision der A. iliaca	39.26.99↔	Sonstiger intra-abdominaler Gefäss-Shunt oder -Bypass, sonstige
38.06.19↔	Inzision von viszeralen Arterien, sonstige	39.27.00↔	Arteriovenöser Shunt für Hämodialyse, n.n.bez.
38.06.99↔	Inzision von abdominalen Arterien, sonstige	39.27.09↔	Arteriovenöser Shunt für Hämodialyse, sonstige
38.16.00↔	Enderarteriektomie von abdominalen Arterien, n.n.bez.	39.27.10↔	Anlegen einer AV-Fistel für Hämodialyse
38.16.10↔	Enderarteriektomie von viszeralen Arterien, n.n.bez.	39.27.11↔	Anlegen einer AV-Fistel mit allogenen oder alloplastischem Material für Hämodialyse
38.16.11↔	Enderarteriektomie des Truncus coeliacus	39.27.12↔	Anlegen einer AV-Fistel mittels einer Hybridprothese aus zwei Komponenten, perkutan-transluminale Implantation der venösen arteriellen Grafts
38.16.12↔	Enderarteriektomie der A. gastrica	39.29.00↔	Sonstiger (peripherer) Gefäss-Shunt oder -Bypass, n.n.bez.
38.16.13↔	Enderarteriektomie der A. hepatica		
38.16.14↔	Enderarteriektomie der A. lienalis		
38.16.15↔	Enderarteriektomie der A. renalis		
38.16.16↔	Enderarteriektomie der A. mesenterialis		
38.16.17↔	Enderarteriektomie der A. lumbalis		
38.16.18↔	Enderarteriektomie der A. iliaca		
38.16.19↔	Enderarteriektomie von viszeralen Arterien, sonstige		
38.16.99↔	Enderarteriektomie von abdominalen Arterien, sonstige		
38.36.00↔	Resektion von abdominalen Arterien mit Anastomose, n.n.bez.		

39.29.10↔	Gefäss-Shunt oder Bypass an Arterien der unteren Extremität, n.n.bez.	39.56.39↔	Plastische Rekonstruktion von thorakalen Gefässen mit Gewebe-Patch, sonstige
39.29.11↔	Femorofemoraler Gefäss-Shunt oder -Bypass	39.56.40↔	Plastische Rekonstruktion abdominaler Arterien mit Gewebe-Patch, n.n.bez.
39.29.12↔	Femoropoplitealer Gefäss-Shunt oder -Bypass	39.56.41↔	Plastische Rekonstruktion der abdominalen Aorta mit Gewebe-Patch
39.29.13↔	Femorocuraler Gefäss-Shunt oder -Bypass	39.56.42↔	Plastische Rekonstruktion des Truncus coeliacus mit Gewebe-Patch
39.29.14↔	Femoropedaler Gefäss-Shunt oder -Bypass	39.56.43↔	Plastische Rekonstruktion der A. gastrica mit Gewebe-Patch
39.29.15↔	Popliteocuraler und popliteopedaler Gefäss-Shunt oder -Bypass	39.56.44↔	Plastische Rekonstruktion der A. hepatica mit Gewebe-Patch
39.29.16↔	Gefäss-Shunt oder Bypass an Arterien des Unterschenkels und des Fusses	39.56.45↔	Plastische Rekonstruktion der A. lienalis mit Gewebe-Patch
39.29.19↔	Gefäss-Shunt oder Bypass an Arterien der unteren Extremität, sonstige	39.56.46↔	Plastische Rekonstruktion der A. renalis mit Gewebe-Patch
39.29.20↔	Gefäss-Shunt oder Bypass an Arterien der oberen Extremität	39.56.47↔	Plastische Rekonstruktion der A. mesenterica mit Gewebe-Patch
39.29.30↔	Sonstiger (peripherer) Gefäss-Shunt oder -Bypass, extraanatomisch, n.n.bez.	39.56.48↔	Plastische Rekonstruktion der A. iliaca mit Gewebe-Patch
39.29.31↔	Subclaviafemoraler Gefäss-Shunt oder Bypass	39.56.49↔	Plastische Rekonstruktion abdominaler Arterien mit Gewebe-Patch, sonstige
39.29.32↔	Axillofemoraler Gefäss-Shunt oder Bypass	39.56.50↔	Plastische Rekonstruktion abdominaler Venen mit Gewebe-Patch, n.n.bez.
39.29.33↔	Femorofemoraler Cross-over-Bypass	39.56.51↔	Plastische Rekonstruktion der V. cava inferior mit Gewebe-Patch
39.29.39↔	Sonstiger (peripherer) Gefäss-Shunt oder -Bypass, extraanatomisch, sonstige	39.56.52↔	Plastische Rekonstruktion der V. iliaca mit Gewebe-Patch
39.29.40↔	Gefäss-Shunt oder -Bypass an Venen	39.56.59↔	Plastische Rekonstruktion abdominaler Venen mit Gewebe-Patch, sonstige
39.29.80↔	Temporärer intraoperativer Shunt, n.n.bez.	39.56.60↔	Plastische Rekonstruktion von Gefässen der unteren Extremität mit Gewebe-Patch, n.n.bez.
39.29.81↔	Temporärer intraoperativer Shunt, arterioarteriell	39.56.61↔	Plastische Rekonstruktion von Arterien der unteren Extremität mit Gewebe-Patch
39.29.82↔	Temporärer intraoperativer Shunt, arteriovenös	39.56.62↔	Plastische Rekonstruktion der V. femoralis und V. poplitea mit Gewebe-Patch
39.29.89↔	Temporärer intraoperativer Shunt, sonstige	39.56.63↔	Plastische Rekonstruktion von sonstigen tiefen Venen der unteren Extremitäten mit Gewebe-Patch
39.29.99↔	Sonstiger (peripherer) Gefäss-Shunt oder -Bypass, sonstige	39.56.64↔	Plastische Rekonstruktion von oberflächlichen Venen des Oberschenkels mit Gewebe-Patch
39.50.00↔	Angioplastik oder Atherektomie an sonstigem(n) Nicht-Herzkranzgefäss(en), n.n.bez.	39.56.69↔	Plastische Rekonstruktion von Gefässen der unteren Extremität mit Gewebe-Patch, sonstige
39.50.10↔	Angioplastik oder Atherektomie an sonstigem(n) Nicht-Herzkranzgefäss(en) mit Ballon, n.n.bez.	39.56.99↔	Plastische Rekonstruktion eines Blutgefässes mit Gewebe-Patch, sonstige
39.50.11↔	Angioplastik oder Atherektomie an sonstigem(n) Nicht-Herzkranzgefäss(en) mit einfacher Ballon	39.57.00↔	Plastische Rekonstruktion mit synthetischem Patch Graft, n.n.bez.
39.50.12↔	Angioplastik oder Atherektomie an sonstigem(n) Nicht-Herzkranzgefäss(en) mit cutting Ballon	39.57.10↔	Plastische Rekonstruktion von Gefässen an Kopf und Hals mit synthetischem Patch Graft, n.n.bez.
39.50.13↔	Angioplastik oder Atherektomie an sonstigem(n) Nicht-Herzkranzgefäss(en) mit Kryoplastie-Ballon	39.57.11↔	Plastische Rekonstruktion von intrakraniellen Gefässen mit synthetischem Patch Graft
39.50.14↔	Angioplastik oder Atherektomie an sonstigem(n) Nicht-Herzkranzgefäss(en) mit Drug eluting Ballon	39.57.12↔	Plastische Rekonstruktion von extrakraniellen Arterien an Kopf und Hals mit synthetischem Patch Graft
39.50.19↔	Angioplastik oder Atherektomie an sonstigem(n) Nicht-Herzkranzgefäss(en) mit sonstiger Ballon	39.57.13↔	Plastische Rekonstruktion der V. jugularis mit synthetischem Patch Graft
39.50.20↔	Angioplastik Blade- Laserangioplastie an sonstigem(n) Nicht-Herzkranzgefäss(en)	39.57.19↔	Plastische Rekonstruktion von Gefässen an Kopf und Hals mit synthetischem Patch Graft, sonstige
39.50.21↔	Angioplastik Thrombektomie an sonstigem(n) Nicht-Herzkranzgefäss(en)	39.57.20↔	Plastische Rekonstruktion von Gefässen der oberen Extremität mit synthetischem Patch Graft, n.n.bez.
39.50.99↔	Angioplastik oder Atherektomie an sonstigem(n) Nicht-Herzkranzgefäss(en), sonstige	39.57.21↔	Plastische Rekonstruktion von Arterien der oberen Extremität mit synthetischem Patch Graft
39.52.99↔	Sonstige Korrektur eines Aneurysmas, sonstige	39.57.22↔	Plastische Rekonstruktion der V. subclavia, V. axillaris und V. brachiocephalica mit synthetischem Patch Graft
39.56.00↔	Plastische Rekonstruktion eines Blutgefässes mit Gewebe-Patch, n.n.bez.	39.57.23↔	Plastische Rekonstruktion von sonstigen tiefen Venen der oberen Extremitäten mit synthetischem Patch Graft
39.56.10↔	Plastische Rekonstruktion von Gefässen an Kopf und Hals mit Gewebe-Patch, n.n.bez.	39.57.29↔	Plastische Rekonstruktion von Gefässen der oberen Extremität mit synthetischem Patch Graft, sonstige
39.56.11↔	Plastische Rekonstruktion von intrakraniellen Gefässen mit Gewebe-Patch	39.57.30↔	Plastische Rekonstruktion von thorakalen Gefässen mit synthetischem Patch Graft, n.n.bez.
39.56.12↔	Plastische Rekonstruktion der V. jugularis mit Gewebe-Patch	39.57.31↔	Plastische Rekonstruktion der thorakalen Aorta mit synthetischem Patch Graft
39.56.19↔	Plastische Rekonstruktion von Gefässen an Kopf und Hals mit Gewebe-Patch, sonstige	39.57.32↔	Plastische Rekonstruktion der V. pulmonalis mit synthetischem Patch Graft
39.56.20↔	Plastische Rekonstruktion von Gefässen der oberen Extremität mit Gewebe-Patch, n.n.bez.	39.57.33↔	Plastische Rekonstruktion der V. cava superior mit synthetischem Patch Graft
39.56.21↔	Plastische Rekonstruktion von Arterien der oberen Extremität mit Gewebe-Patch	39.57.39↔	Plastische Rekonstruktion von thorakalen Gefässen mit synthetischem Patch Graft, sonstige
39.56.22↔	Plastische Rekonstruktion der V. subclavia, V. axillaris und V. brachiocephalica mit Gewebe-Patch	39.57.40↔	Plastische Rekonstruktion abdominaler Arterien mit synthetischem Patch Graft, n.n.bez.
39.56.23↔	Plastische Rekonstruktion von sonstigen tiefen Venen der oberen Extremitäten mit Gewebe-Patch		
39.56.29↔	Plastische Rekonstruktion von Gefässen der oberen Extremität mit Gewebe-Patch, sonstige		
39.56.30↔	Plastische Rekonstruktion von thorakalen Gefässen mit Gewebe-Patch, n.n.bez.		
39.56.31↔	Plastische Rekonstruktion der thorakalen Aorta mit Gewebe-Patch		
39.56.32↔	Plastische Rekonstruktion der V. pulmonalis mit Gewebe-Patch		
39.56.33↔	Plastische Rekonstruktion der V. cava superior mit Gewebe-Patch		



39.57.41↔	Plastische Rekonstruktion der abdominalen Aorta mit synthetischem Patch Graft	39.72.20↔	Selektive Embolisation von extrakraniellen Gefässen des Kopfes und des Halses, n.n.bez.
39.57.42↔	Plastische Rekonstruktion des Truncus coeliacus mit synthetischem Patch Graft	39.72.21↔	Selektive Embolisation von extrakraniellen Gefässen des Kopfes und des Halses mit Partikeln oder Metallspiralen
39.57.43↔	Plastische Rekonstruktion der A. gastrica mit synthetischem Patch Graft	39.72.22↔	Selektive Embolisation von extrakraniellen Gefässen des Kopfes und des Halses mit embolisierenden Flüssigkeiten, ablösbaren Ballons oder Schirmen
39.57.44↔	Plastische Rekonstruktion der A. hepatica mit synthetischem Patch Graft	39.72.24↔	Selektive Embolisation von extrakraniellen Gefässen des Kopfes und des Halses mit adhäsivem Embolisat
39.57.45↔	Plastische Rekonstruktion der A. lienalis mit synthetischem Patch Graft	39.72.29↔	Selektive Embolisation von extrakraniellen Gefässen des Kopfes und des Halses, sonstige
39.57.46↔	Plastische Rekonstruktion der A. renalis mit synthetischem Patch Graft	39.72.30↔	Perkutan-transluminale Embolisation einer Gefässmissbildung durch Mikrokatheter, n.n.bez.
39.57.47↔	Plastische Rekonstruktion der A. mesenterica mit synthetischem Patch Graft	39.72.31↔	Perkutan-transluminale Embolisation einer Gefässmissbildung durch Mikrokatheter, Verwendung von einem Mikrokatheter
39.57.48↔	Plastische Rekonstruktion der A. iliaca mit synthetischem Patch Graft	39.72.32↔	Perkutan-transluminale Embolisation einer Gefässmissbildung durch Mikrokatheter, Verwendung von zwei Mikrokathetern
39.57.49↔	Plastische Rekonstruktion abdominaler Arterien mit synthetischem Patch Graft, sonstige	39.72.33↔	Perkutan-transluminale Embolisation einer Gefässmissbildung durch Mikrokatheter, Verwendung von drei Mikrokathetern
39.57.50↔	Plastische Rekonstruktion abdominaler Venen mit synthetischem Patch Graft, n.n.bez.	39.72.34↔	Perkutan-transluminale Embolisation einer Gefässmissbildung durch Mikrokatheter, Verwendung von vier Mikrokathetern
39.57.51↔	Plastische Rekonstruktion der V. cava inferior mit synthetischem Patch Graft	39.72.35↔	Perkutan-transluminale Embolisation einer Gefässmissbildung durch Mikrokatheter, Verwendung von fünf Mikrokathetern
39.57.52↔	Plastische Rekonstruktion der V. iliaca mit synthetischem Patch Graft	39.72.36↔	Perkutan-transluminale Embolisation einer Gefässmissbildung durch Mikrokatheter, Verwendung von 6 und mehr Mikrokathetern
39.57.59↔	Plastische Rekonstruktion abdominaler Venen mit synthetischem Patch Graft, sonstige	39.72.99↔	Endovaskuläre plastische Rekonstruktion oder Okklusion von Gefässen am Kopf und Hals, sonstige
39.57.60↔	Plastische Rekonstruktion von Gefässen der unteren Extremität mit synthetischem Patch Graft, n.n.bez.	39.73.00↔	Endovaskuläre Implantation eines Grafts an der thorakalen Aorta, n.n.bez.
39.57.61↔	Plastische Rekonstruktion von Arterien der unteren Extremität mit synthetischem Patch Graft	39.73.10↔	Endovaskuläre Implantation eines Grafts in die Aorta thoracica, ohne Fenestrierung oder Seitenarm
39.57.62↔	Plastische Rekonstruktion der V. femoralis und V. poplitea mit synthetischem Patch Graft	39.73.11↔	Endovaskuläre Implantation eines Grafts in die Aorta thoracica, mit Fenestrierung oder Seitenarm
39.57.63↔	Plastische Rekonstruktion von sonstigen tiefen Venen der unteren Extremitäten mit synthetischem Patch Graft	39.73.20↔	Endovaskuläre Implantation eines Grafts in die Aorta thoracoabdominalis
39.57.64↔	Plastische Rekonstruktion von oberflächlichen Venen des Oberschenkels mit synthetischem Patch Graft	39.73.99↔	Endovaskuläre Implantation eines Grafts an der thorakalen Aorta, sonstige
39.57.69↔	Plastische Rekonstruktion von Gefässen der unteren Extremität mit synthetischem Patch Graft, sonstige	39.75.01↔	Perkutan-transluminale Gefässintervention, sonstige Gefässe, Fremdkörperentfernung mit Bergekatheter, Körbchenkatheter, etc.
39.57.99↔	Plastische Rekonstruktion mit synthetischem Patch Graft, sonstige	39.75.10↔	Perkutan-transluminale Gefässintervention, sonstige Gefässe, Kathetersysteme zu Rekanalisation von Totalverschlüssen
39.58↔	Plastische Rekonstruktion eines Blutgefässes mit Patch Graft n.n.bez.	39.75.11↔	Perkutan-transluminale Gefässintervention, sonstige Gefässe, Rotationsthorombektomie
39.71.00↔	Endovaskuläre Implantation eines Grafts in Aorta abdominalis, n.n.bez.	39.75.12↔	Perkutan-transluminale Gefässintervention, sonstige Gefässe, Laserangioplastie
39.71.10↔	Endovaskuläre Implantation eines Grafts in Aorta abdominalis, aortoiliakal, ohne Fenestrierung oder Seitenarm	39.75.13↔	Perkutan-transluminale Gefässintervention, sonstige Gefässe, Anti-Embolie-System (periphere oder viszerale Gefässe)
39.71.11↔	Endovaskuläre Implantation eines Grafts in Aorta abdominalis, aortoiliakal, mit Fenestrierung oder Seitenarm	39.75.14↔	Perkutan-transluminale Gefässintervention, sonstige Gefässe, Atherektomie
39.71.12↔	Endovaskuläre Implantation eines Grafts in Aorta abdominalis, Bifurkationsprothese, aortobiliakal, ohne Fenestrierung oder Seitenarm	39.75.15↔	Perkutan-transluminale Gefässintervention, sonstige Gefässe, selektive Thrombolyse
39.71.13↔	Endovaskuläre Implantation eines Grafts in Aorta abdominalis, Bifurkationsprothese, aortobiliakal, mit Fenestrierung oder Seitenarm	39.75.16↔	Perkutan-transluminale Gefässintervention sonstige Gefässe, selektive Thrombolyse, ultraschallunterstützt
39.71.14↔	Endovaskuläre Implantation eines Grafts in Aorta abdominalis, Rohrprothese, aortal, ohne Fenestrierung oder Seitenarm	39.75.30↔	Zerebrale Perfusionsaugmentation durch partielle endoorticale Ballonokklusion
39.71.15↔	Endovaskuläre Implantation eines Grafts in Aorta abdominalis, Rohrprothese, aortal, mit Fenestrierung oder Seitenarm	39.76.50↔	Perkutane selektive Thrombolyse an extrakraniellen Gefässen des Kopfes und Halses
39.71.99↔	Endovaskuläre Implantation eines Grafts in Aorta abdominalis, sonstige	39.76.70↔	Perkutane endovaskuläre Fremdkörperentfernung aus extrakraniellen Gefässen des Kopfes und Halses
39.72.00↔	Endovaskuläre plastische Rekonstruktion oder Okklusion von Gefässen am Kopf und Hals, n.n.bez.	39.77.50↔	Perkutane selektive Thrombolyse von intrakraniellen(n) Gefäss(en)
39.72.10↔	Selektive Embolisation von intrakraniellen Gefässen, n.n.bez.	39.77.70↔	Perkutane endovaskuläre Fremdkörperentfernung aus intrakraniellen(n) Gefäss(en)
39.72.11↔	Selektive Embolisation von intrakraniellen Gefässen mit Partikeln oder Metallspiralen	39.79.11↔	Endovaskuläre Implantation eines Grafts an viszerale Gefässen
39.72.12↔	Selektive Embolisation von intrakraniellen Gefässen mit embolisierenden Flüssigkeiten, ablösbaren Ballons oder Schirmen	39.79.12↔	Endovaskuläre Implantation eines Grafts an Gefässen des Beckens
39.72.13↔	Selektive Embolisation von intrakraniellen Gefässen durch Stents als Flow-Diverter	39.79.13↔	Endovaskuläre Implantation eines Grafts an abdominalen Gefässen
39.72.14↔	Selektive Embolisation von intrakraniellen Gefässen mit adhäsivem Embolisat	39.79.19↔	Endovaskuläre Implantation eines Grafts an sonstigen Gefässen, sonstige
39.72.19↔	Selektive Embolisation von intrakraniellen Gefässen, sonstige		

39.79.20↔	Coil-Embolisation oder -Verschluss von sonstigen Gefässen, n.n.bez.	39.79.69↔	Selektive Embolisation mit Partikeln von sonstigen Gefässen, sonstige
39.79.21↔	Coil-Embolisation oder -Verschluss von Gefässen der oberen Extremitäten	39.79.70↔	Kathertertechnischer Verschluss von Arterien mittels Laser, sonstigen Gefässen, n.n.bez.
39.79.22↔	Coil-Embolisation oder -Verschluss der Aorta	39.79.71↔	Kathertertechnischer Verschluss mittels Laser, an Arterien der oberen Extremitäten
39.79.24↔	Coil-Embolisation oder -Verschluss von thorakalen Gefässen	39.79.72↔	Kathertertechnischer Verschluss mittels Laser, an der Aorta
39.79.25↔	Coil-Embolisation oder -Verschluss von viszeralen Gefässen	39.79.74↔	Kathertertechnischer Verschluss mittels Laser, an thorakalen Gefässen
39.79.26↔	Coil-Embolisation oder -Verschluss von abdominalen Gefässen	39.79.75↔	Kathertertechnischer Verschluss mittels Laser, an Gefässen der unteren Extremitäten
39.79.27↔	Coil-Embolisation oder -Verschluss von Gefässen der unteren Extremitäten	39.79.76↔	Kathertertechnischer Verschluss mittels Laser, an viszeralen Gefässen
39.79.28↔	Coil-Embolisation oder -Verschluss von spinalen Gefässen	39.79.77↔	Kathertertechnischer Verschluss mittels Laser, an abdominalen Gefässen
39.79.29↔	Coil-Embolisation oder -Verschluss von sonstigen Gefässen, sonstige	39.79.79↔	Kathertertechnischer Verschluss von Arterien mittels Laser, sonstige Gefässe, sonstige
39.79.30↔	Selektive Embolisation mit embolisierenden Flüssigkeiten von sonstigen Gefässen, n.n.bez.	39.79.80↔	Kathertertechnischer Verschluss von Arterien mittels Radiofrequenz, sonstige Gefässe, n.n.bez.
39.79.31↔	Selektive Embolisation mit embolisierenden Flüssigkeiten von Gefässen der oberen Extremitäten	39.79.81↔	Kathertertechnischer Verschluss mittels Radiofrequenz an Arterien der oberen Extremitäten
39.79.32↔	Selektive Embolisation mit embolisierenden Flüssigkeiten der Aorta	39.79.82↔	Kathertertechnischer Verschluss mittels Radiofrequenz an der Aorta
39.79.34↔	Selektive Embolisation mit embolisierenden Flüssigkeiten von thorakalen Gefässen	39.79.84↔	Kathertertechnischer Verschluss mittels Radiofrequenz an thorakalen Gefässen
39.79.35↔	Selektive Embolisation mit embolisierenden Flüssigkeiten von viszeralen Gefässen	39.79.85↔	Kathertertechnischer Verschluss mittels Radiofrequenz an Gefässen der unteren Extremitäten
39.79.36↔	Selektive Embolisation mit embolisierenden Flüssigkeiten von abdominalen Gefässen	39.79.86↔	Kathertertechnischer Verschluss mittels Radiofrequenz an viszeralen Gefässen
39.79.37↔	Selektive Embolisation mit embolisierenden Flüssigkeiten von Gefässen der unteren Extremitäten	39.79.87↔	Kathertertechnischer Verschluss mittels Radiofrequenz an abdominalen Gefässen
39.79.38↔	Selektive Embolisation mit embolisierenden Flüssigkeiten von spinalen Gefässen	39.79.89↔	Kathertertechnischer Verschluss mittels Radiofrequenz an sonstigen Gefässen, sonstige
39.79.39↔	Selektive Embolisation mit embolisierenden Flüssigkeiten von sonstigen Gefässen, sonstige	39.90.00↔	Einsetzen von peripheren Gefässstent(s) ohne Medikamenten-Freisetzung, n.n.bez.
39.79.40↔	Selektive Embolisation mit ablösbaren Ballons von sonstigen Gefässen, n.n.bez.	39.90.10↔	Einsetzen von Gefässstent(s) in nicht-kardiale Gefässe, bare Stents
39.79.41↔	Selektive Embolisation mit ablösbaren Ballons von Gefässen der oberen Extremitäten	39.90.11↔	Einsetzen von Gefässstent(s) in nicht-kardiale Gefässe, bioresorbierbare Stents
39.79.42↔	Selektive Embolisation mit ablösbaren Ballons der Aorta	39.90.12↔	Einsetzen von Gefässstent(s) in nicht-kardiale Gefässe, grosslumige Stents n.n.bez.
39.79.44↔	Selektive Embolisation mit ablösbaren Ballons von thorakalen Gefässen	39.90.13↔	Einsetzen von Gefässstent(s) in nicht-kardiale Gefässe, grosslumige Stents ungecovered
39.79.45↔	Selektive Embolisation mit ablösbaren Ballons von viszeralen Gefässen	39.90.14↔	Einsetzen von Gefässstent(s) in nicht-kardiale Gefässe, Grosslumige Stents gecovered
39.79.46↔	Selektive Embolisation mit ablösbaren Ballons von abdominalen Gefässen	39.90.15↔	Einsetzen von Gefässstent(s) in nicht-kardiale Gefässe, gecovered Stents (Stentgrafts) in nicht-aneurysmatischen Gefässen
39.79.47↔	Selektive Embolisation mit ablösbaren Ballons von spinalen Gefässen	39.90.16↔	Einsetzen von Gefässstent(s) in nichtkardiale Gefässe, gecoverte Stent-Grafts mit bioaktiver Oberfläche
39.79.48↔	Selektive Embolisation mit ablösbaren Ballons von Gefässen der unteren Extremitäten	39.90.17↔	Einsetzen von peripheren Gefässstent(s), Multilayerstents
39.79.49↔	Selektive Embolisation mit ablösbaren Ballons von sonstigen Gefässen, sonstige	39.90.19↔	Einsetzen von Gefässstent(s) in nicht-kardiale Gefässe, sonstige Stents
39.79.50↔	Selektive Embolisation mit Schirmen von sonstigen Gefässen, n.n.bez.	39.90.30↔	Einsetzen von überlangen Stent(s) (>10 cm) in nicht-kardiale Gefässe, n.n.bez.
39.79.51↔	Selektive Embolisation mit Schirmen von Gefässen der oberen Extremitäten	39.90.31↔	Einsetzen von überlangen bare Stent(s) (>10 cm) in nicht-kardiale Gefässe
39.79.52↔	Selektive Embolisation mit Schirmen der Aorta	39.90.32↔	Einsetzen von überlangen covered Stent(s) (>10 cm) in nicht-kardiale Gefässe
39.79.54↔	Selektive Embolisation mit Schirmen von thorakalen Gefässen	39.90.39↔	Einsetzen von überlangen Stent(s) (>10 cm) in nicht-kardiale Gefässe, sonstige
39.79.55↔	Selektive Embolisation mit Schirmen von viszeralen Gefässen	39.90.99↔	Einsetzen von peripheren Gefässstent(s) ohne Medikamenten-Freisetzung, sonstige
39.79.56↔	Selektive Embolisation mit Schirmen von abdominalen Gefässen	40.11.10↔	Offene (Inzisions-) Biopsie eines mediastinalen, paraaortalen, iliakalen oder pelvinalen Lymphknotens
39.79.57↔	Selektive Embolisation mit Schirmen von Gefässen der unteren Extremitäten	40.11.11↔	Offene (Inzisions-) Biopsie eines zervikalen, supraklavikulären, axillären oder inguinalen Lymphknotens
39.79.58↔	Selektive Embolisation mit Schirmen von spinalen Gefässen	42.81.20↔	Einsetzen und Wechsel von einer nicht selbstexpandierenden Prothese (permanenter Tubus) in den Ösophagus, offen chirurgisch
39.79.59↔	Selektive Embolisation mit Schirmen von sonstigen Gefässen, sonstige	42.81.21↔	Einsetzen und Wechsel von zwei nicht selbstexpandierenden Prothesen (permanenter Tubus) in den Ösophagus, offen chirurgisch
39.79.60↔	Selektive Embolisation mit Partikeln von sonstigen Gefässen, n.n.bez.		
39.79.61↔	Selektive Embolisation mit Partikeln von Gefässen der oberen Extremitäten		
39.79.62↔	Selektive Embolisation mit Partikeln der Aorta		
39.79.64↔	Selektive Embolisation mit Partikeln von thorakalen Gefässen		
39.79.65↔	Selektive Embolisation mit Partikeln von viszeralen Gefässen		
39.79.66↔	Selektive Embolisation mit Partikeln von abdominalen Gefässen		
39.79.67↔	Selektive Embolisation mit Partikeln von Gefässen der unteren Extremitäten		
39.79.68↔	Selektive Embolisation mit Partikeln von spinalen Gefässen		

42.81.22↔	Einsetzen und Wechsel von mehr als zwei nicht selbstexpandierenden Prothese (permanenter Tubus) in den Ösophagus, offen chirurgisch	44.5x.21↔	Revision einer Magenanastomose nach Magenbypass oder mit intestinaler Interposition, offen chirurgisch
42.81.30↔	Einsetzen und Wechsel von einer nicht selbstexpandierenden Prothese (permanenter Tubus) in den Ösophagus, laparoskopisch	44.5x.22↔	Revision einer Magenanastomose nach Magenbypass oder mit intestinaler Interposition, laparoskopisch
42.81.31↔	Einsetzen und Wechsel von zwei nicht selbstexpandierenden Prothesen (permanenter Tubus) in den Ösophagus, laparoskopisch	44.5x.33↔	Pouchrevision nach Gastric Bypass ohne Neuanlage, offen chirurgisch
42.81.32↔	Einsetzen und Wechsel von mehr als zwei nicht selbstexpandierenden Prothese (permanenter Tubus) in den Ösophagus, laparoskopisch	44.5x.34↔	Pouchrevision nach Gastric Bypass ohne Neuanlage, laparoskopisch
42.81.50↔	Einsetzen und Wechsel einer selbstexpandierenden Prothese (permanenter Tubus) in den Ösophagus, offen chirurgisch	44.5x.35↔	Pouchrevision nach Gastric Bypass mit Neuanlage, offen chirurgisch
42.81.51↔	Einsetzen und Wechsel von zwei selbstexpandierenden Prothesen (permanenter Tubus) in den Ösophagus, offen chirurgisch	44.5x.36↔	Pouchrevision nach Gastric Bypass mit Neuanlage, laparoskopisch
42.81.52↔	Einsetzen und Wechsel von mehr als zwei selbstexpandierenden Prothesen (permanenter Tubus) in den Ösophagus, offen chirurgisch	44.5x.41↔	Revision nach biliopankreatischer Diversion [BPD], offen chirurgisch
42.81.60↔	Einsetzen und Wechsel einer selbstexpandierenden Prothese (permanenter Tubus) in den Ösophagus, laparoskopisch	44.5x.42↔	Revision nach biliopankreatischer Diversion [BPD], laparoskopisch
42.81.61↔	Einsetzen und Wechsel von zwei selbstexpandierenden Prothesen (permanenter Tubus) in den Ösophagus, laparoskopisch	44.5x.43↔	Reversal nach biliopankreatischer Diversion (BPD), offen chirurgisch
42.81.62↔	Einsetzen und Wechsel von mehr als zwei selbstexpandierenden Prothesen (permanenter Tubus) in den Ösophagus, laparoskopisch	44.5x.44↔	Reversal nach biliopankreatischer Diversion (BPD), laparoskopisch
42.88.00↔	Entfernung von Prothesen aus dem Ösophagus, n.n.bez.	44.5x.51↔	Reversal nach Gastric Bypass, offen chirurgisch
42.88.11↔	Entfernung von Prothesen aus dem Ösophagus, offen chirurgisch	44.5x.52↔	Reversal nach Gastric Bypass, laparoskopisch
42.88.12↔	Entfernung von Prothesen aus dem Ösophagus, laparoskopisch	44.5x.99↔	Revision einer Magenanastomose, sonstige
42.88.99↔	Entfernung von Prothesen aus dem Ösophagus, sonstige	44.91↔	Offene Ligatur von Magenvarizen
42.91↔	Ligatur von Ösophagusvarizen	44.92↔	Intraoperative Manipulation am Magen
42.99.10↔	Sonstige Operation am Ösophagus, Sperroperation am Ösophagus	45.31↔	Sonstige lokale Exzision einer Läsion im Duodenum
42.99.35↔	Implantation eines Antirefluxsystems zur Unterstützung der ösophagealen Sphinkterfunktion, offen chirurgisch	45.32↔	Sonstige Destruktion einer Läsion im Duodenum
42.99.36↔	Implantation eines Antirefluxsystems zur Unterstützung der ösophagealen Sphinkterfunktion, laparoskopisch	45.33↔	Lokale Exzision von Läsion oder Gewebe im Dünndarm, ausser Duodenum
42.99.37↔	Implantation einer Sonde eines Antirefluxsystems zur Unterstützung der ösophagealen Sphinkterfunktion, offen chirurgisch	45.34↔	Sonstige Destruktion einer Läsion im Dünndarm, ausser Duodenum
42.99.38↔	Implantation einer Sonde eines Antirefluxsystems zur Unterstützung der ösophagealen Sphinkterfunktion, laparoskopisch	46.61↔	Fixierung des Dünndarms an der Bauchwand
42.99.3a↔	Entfernen eines Antirefluxsystems zur Unterstützung der ösophagealen Sphinkterfunktion, offen chirurgisch	46.62↔	Sonstige Fixierung des Dünndarms
42.99.3b↔	Entfernen eines Antirefluxsystems zur Unterstützung der ösophagealen Sphinkterfunktion, laparoskopisch	46.63↔	Fixierung des Dickdarms an der Bauchwand
42.99.3c↔	Entfernen einer Sonde eines Antirefluxsystems zur Unterstützung der ösophagealen Sphinkterfunktion, offen chirurgisch	46.64↔	Sonstige Fixierung des Dickdarms
42.99.3d↔	Entfernen einer Sonde eines Antirefluxsystems zur Unterstützung der ösophagealen Sphinkterfunktion, laparoskopisch	46.80↔	Intra-abdominale Manipulation am Darm, n.n.bez.
42.99.3e↔	Revision ohne Ersatz eines Antirefluxsystems zur Unterstützung der ösophagealen Sphinkterfunktion, offen chirurgisch	46.81↔	Intra-abdominale Manipulation am Dünndarm
42.99.3f↔	Revision ohne Ersatz eines Antirefluxsystems zur Unterstützung der ösophagealen Sphinkterfunktion, laparoskopisch	46.82↔	Intra-abdominale Manipulation am Dickdarm
43.0↔	Gastrotomie	46.97.00↔	Darmtransplantation, n.n.bez.
44.44↔	Katheterembolisation zur Blutstillung in Magen oder Duodenum	46.97.10↔	Darmtransplantation, Dünndarm-Retransplantation während desselben stationären Aufenthaltes
44.49.00↔	Sonstige Blutstillung in Magen oder Duodenum, n.n.bez.	46.97.99↔	Darmtransplantation, sonstige
44.49.10↔	Sklerosierung von Fundusvarizen, offen chirurgisch	46.99.10↔	Dekompression des Darmes
44.49.11↔	Sklerosierung von Fundusvarizen, laparoskopisch	46.99.51↔	Einlegen oder Wechsel einer nicht selbstexpandierenden Prothese am Darm, offen chirurgisch
44.49.20↔	Ligatur von Fundusvarizen, offen chirurgisch	46.99.52↔	Einlegen oder Wechsel einer nicht selbstexpandierenden Prothese am Darm, laparoskopisch
44.49.21↔	Ligatur von Fundusvarizen, laparoskopisch	46.99.61↔	Einlegen oder Wechsel einer selbstexpandierenden Prothese am Darm, offen chirurgisch
44.49.30↔	Sperroperation am Fundus	46.99.62↔	Einlegen oder Wechsel einer selbstexpandierenden Prothese am Darm, laparoskopisch
44.49.99↔	Sonstige Blutstillung in Magen oder Duodenum, sonstige	46.99.71↔	Entfernen einer Prothese am Darm, offen chirurgisch
44.5x.00↔	Revision einer Magenanastomose nach Billroth I und II-Operation	46.99.72↔	Entfernen einer Prothese am Darm, laparoskopisch
44.5x.10↔	Revision einer Magenanastomose nach Billroth I und II-Operation	46.99.81↔	Durchtrennung der Laddschen Bänder, offen chirurgisch
		46.99.82↔	Durchtrennung der Laddschen Bänder, laparoskopisch
		46.99.93↔	Verschluss Mesolücke bei innerer Hernie, offen chirurgisch
		46.99.94↔	Verschluss Mesolücke bei innerer Hernie, laparoskopisch
		51.71↔	Einfache Naht am Ductus choledochus
		51.79↔	Plastische Rekonstruktion des Ductus cysticus und der Ducti hepatici
		53.00↔	Operation einer Inguinalhernie, n.n.bez.
		53.06.11↔	Operation einer Inguinalhernie, offen chirurgisch, ohne Implantation von Membranen oder Netzen
		53.06.21↔	Operation einer Inguinalhernie, offen chirurgisch, mit Implantation von Membranen und Netzen
		53.07.11↔	Operation einer Inguinalhernie, laparoskopisch, ohne Implantation von Membranen oder Netzen
		53.07.21↔	Operation einer Inguinalhernie, laparoskopisch, mit Implantation von Membranen und Netzen
		53.09↔	Operation einer Inguinalhernie, sonstige
		53.20↔	Operation einer Femoralhernie, n.n.bez.

53.22.11↔	Operation einer Femoralhernie, offen chirurgisch, ohne Implantation von Membranen oder Netzen	59.91↔	Exzision am perirenal oder perivesikalen Gewebe
53.22.21↔	Operation einer Femoralhernie, offen chirurgisch, mit Implantation von Membranen und Netzen	59.92↔	Sonstige Operationen am perirenal oder perivesikalen Gewebe
53.23.11↔	Operation einer Femoralhernie, laparoskopisch, ohne Implantation von Membranen oder Netzen	82.99.10↔	Sonstige Operationen an Sehnen der Hand
53.23.21↔	Operation einer Femoralhernie, laparoskopisch, mit Implantation von Membranen und Netzen	82.99.20↔	Sonstige Operationen an Faszien der Hand
53.29↔	Operation einer Femoralhernie, sonstige	82.99.30↔	Sonstige Operationen an Muskeln der Hand
54.12.00↔	Relaparotomie, n.n.bez.	83.02.10↔	Myotomie, Kopf und Hals
54.12.10↔	Second-look-Laparotomie	83.02.11↔	Myotomie, Schulter und Axilla
54.12.11↔	Laparotomie zur Stillung einer postoperativen Blutung	83.02.12↔	Myotomie, Oberarm und Ellenbogen
54.12.99↔	Relaparotomie, sonstige	83.02.13↔	Myotomie, Unterarm
54.13↔	Laparotomie mit Drainage	83.02.14↔	Myotomie, Brustwand, Bauch und Rücken
54.19↔	Sonstige Laparotomie	83.02.15↔	Myotomie, Leisten- und Genitalregion und Gesäss
54.3x.00↔	Exzision oder Destruktion von Läsion oder Gewebe an Bauchwand oder Nabel, n.n.bez.	83.02.16↔	Myotomie, Untere Extremität
54.3x.10↔	Omphalektomie	83.02.19↔	Myotomie, Andere Lokalisation
54.3x.19↔	Sonstige Exzision von Läsion oder Gewebe an Bauchwand oder Nabel	83.03.10↔	Bursotomie, Kopf und Hals
54.3x.20↔	Destruktion von Läsion oder Gewebe an Bauchwand oder Nabel	83.03.11↔	Bursotomie, Schulter und Axilla
54.3x.99↔	Exzision oder Destruktion von Läsion oder Gewebe an Bauchwand oder Nabel, sonstige	83.03.12↔	Bursotomie, Oberarm und Ellenbogen
54.4x.00↔	Exzision oder Destruktion von Peritonealgewebe, n.n.bez.	83.03.13↔	Bursotomie, Unterarm
54.4x.10↔	Exzision von Appendices epiploicae	83.03.14↔	Bursotomie, Brustwand, Bauch und Rücken
54.4x.11↔	Exzision von Mesenterium	83.03.15↔	Bursotomie, Leisten- und Genitalregion und Gesäss
54.4x.12↔	Exzision von Omentum	83.03.16↔	Bursotomie, Untere Extremität
54.4x.99↔	Exzision oder Destruktion von Peritonealgewebe, sonstige	83.03.19↔	Bursotomie, Andere Lokalisation
54.51↔	Lösung von peritonealen Adhäsionen, laparoskopisch	83.09.10↔	Fremdkörperentfernung aus Muskel, Sehne oder Faszie, Kopf und Hals
54.52↔	Lösung von peritonealen Adhäsionen, offen chirurgisch	83.09.11↔	Fremdkörperentfernung aus Muskel, Sehne oder Faszie, Schulter und Axilla
54.59↔	Lösung von peritonealen Adhäsionen, sonstige	83.09.12↔	Fremdkörperentfernung aus Muskel, Sehne oder Faszie, Oberarm und Ellenbogen
54.62↔	Verzögerter Verschluss einer granulierenden Abdominalwunde	83.09.13↔	Fremdkörperentfernung aus Muskel, Sehne oder Faszie, Unterarm
54.63.00↔	Sonstige Naht an der Bauchwand, n.n.bez.	83.09.14↔	Fremdkörperentfernung aus Muskel, Sehne oder Faszie, Brustwand, Bauch und Rücken
54.63.10↔	Sonstige Naht an der Bauchwand, Naht einer Verletzung an der Bauchwand	83.09.15↔	Fremdkörperentfernung aus Muskel, Sehne oder Faszie, Leisten- und Genitalregion und Gesäss
54.63.99↔	Sonstige Naht an der Bauchwand, sonstige	83.09.16↔	Fremdkörperentfernung aus Muskel, Sehne oder Faszie, Untere Extremität
54.64.00↔	Naht am Peritoneum, n.n.bez.	83.09.19↔	Fremdkörperentfernung aus Muskel, Sehne oder Faszie, Andere Lokalisation
54.64.10↔	Naht am Peritoneum, Naht von Mesenterium, Omentum majus oder minus (nach Verletzung)	83.09.90↔	Sonstige Inzision an den Weichteilen, Kopf und Hals
54.64.99↔	Naht am Peritoneum, sonstige	83.09.91↔	Sonstige Inzision an den Weichteilen, Schulter und Axilla
54.72↔	Sonstige Rekonstruktion an der Bauchwand	83.09.92↔	Sonstige Inzision an den Weichteilen, Oberarm und Ellenbogen
54.73↔	Sonstige Rekonstruktion am Peritoneum	83.09.93↔	Sonstige Inzision an den Weichteilen, Unterarm
54.74↔	Sonstige Rekonstruktion am Omentum	83.09.94↔	Sonstige Inzision an den Weichteilen, Brustwand, Bauch und Rücken
54.75↔	Sonstige Rekonstruktion am Mesenterium	83.09.95↔	Sonstige Inzision an den Weichteilen, Leisten- und Genitalregion und Gesäss
54.99.00↔	Sonstige Operationen in der Abdominal-Region, n.n.bez.	83.09.96↔	Sonstige Inzision an den Weichteilen, Untere Extremität
54.99.09↔	Sonstige Operationen in der Abdominal-Region, sonstige	83.09.97↔	Sonstige Inzision an den Weichteilen, Andere Lokalisation
54.99.30↔	Resektion von Gewebe in der Bauchregion ohne sichere Organzuordnung	83.11↔	Tenotomie der Achillessehne
54.99.31↔	Debulking über Laparotomie	83.12↔	Tenotomie der Hüft-Adduktoren
54.99.40↔	Revision einer kutaneoperitonealen Fistel (Katheterverweilsystem)	83.13.10↔	Inzision einer Sehne, Kopf und Hals
54.99.41↔	Entfernung oder Verschluss einer kutaneoperitonealen Fistel (Katheterverweilsystem)	83.13.11↔	Inzision einer Sehne, Schulter und Axilla
54.99.50↔	Anlegen eines temporären Bauchwandverschlusses	83.13.12↔	Inzision einer Sehne, Oberarm und Ellenbogen
54.99.60↔	Lumbotomie	83.13.13↔	Inzision einer Sehne, Unterarm
54.99.61↔	Relumbotomie	83.13.14↔	Inzision einer Sehne, Brustwand, Bauch und Rücken
54.99.81↔	Revision ohne Ersatz von Kathetern sowie automatischer, programmierbarer und wiederaufladbarer Pumpe zur kontinuierlichen Aszitesdrainage	83.13.15↔	Inzision einer Sehne, Leisten- und Genitalregion und Gesäss
54.99.82↔	Behebung einer mechanischen Obstruktion von Kathetern einer automatischen, programmierbaren und wiederaufladbaren Pumpe zur kontinuierlichen Aszitesdrainage	83.13.16↔	Inzision einer Sehne, Untere Extremität
54.99.84↔	Wechsel der Katheter einer automatischen, programmierbaren und wiederaufladbaren Pumpe zur kontinuierlichen Aszitesdrainage	83.13.19↔	Inzision einer Sehne, andere Lokalisation
54.a0↔	Operationen im Retroperitonealraum, n.n.bez.	83.13.20↔	Durchtrennung einer Sehne, Kopf und Hals
54.a1↔	Exzision und Destruktion von retroperitoneal gelegenen Gewebe	83.13.21↔	Durchtrennung einer Sehne, Schulter und Axilla
54.a9↔	Operationen im Retroperitonealraum, sonstige	83.13.22↔	Durchtrennung einer Sehne, Oberarm und Ellenbogen
59.00↔	Retroperitoneale Dissektion, n.n.bez.	83.13.23↔	Durchtrennung einer Sehne, Unterarm
59.19↔	Sonstige Inzision am perivesikalen Gewebe	83.13.24↔	Durchtrennung einer Sehne, Brustwand, Bauch und Rücken
		83.13.25↔	Durchtrennung einer Sehne, Leisten- und genitalregion und Gesäss
		83.13.26↔	Durchtrennung einer Sehne, Untere Extremität
		83.13.29↔	Durchtrennung einer Sehne, Andere Lokalisation
		83.14.10↔	Fasziotomie oder Aponeurotomie, Kopf und Hals
		83.14.11↔	Fasziotomie oder Aponeurotomie, Schulter und Axilla
		83.14.12↔	Fasziotomie oder Aponeurotomie, Oberarm und Ellenbogen
		83.14.13↔	Fasziotomie oder Aponeurotomie, Unterarm

83.14.14↔	Fasziotomie oder Aponeurotomie, Brustwand, Bauch und Rücken	83.32.12↔	Exzision einer Läsion an einem Muskel, Brustwand, Bauch und Rücken
83.14.15↔	Fasziotomie oder Aponeurotomie, Leisten- und Genitalregion und Gesäss	83.32.13↔	Exzision einer Läsion an einem Muskel, Leisten- und Genitalregion und Gesäss
83.14.16↔	Fasziotomie oder Aponeurotomie, Untere Extremität	83.32.14↔	Exzision einer Läsion an einem Muskel, Untere Extremität
83.14.19↔	Fasziotomie oder Aponeurotomie, Andere Lokalisation	83.32.19↔	Exzision einer Läsion an einem Muskel, Andere Lokalisation
83.19.10↔	Durchtrennung eines Muskels, Kopf und Hals	83.39.10↔	Exzision einer Läsion an einer Sehne, Kopf und Hals
83.19.11↔	Durchtrennung eines Muskels, Schulter und Axilla	83.39.11↔	Exzision einer Läsion an einer Sehne, Schulter und Arm
83.19.12↔	Durchtrennung eines Muskels, Oberarm und Ellenbogen	83.39.12↔	Exzision einer Läsion an anderen Weichteilen, Exzision einer Läsion an einer Sehne, Brustwand, Bauch und Rücken
83.19.13↔	Durchtrennung eines Muskels, Unterarm	83.39.13↔	Exzision einer Läsion an einer Sehne, Leisten- und Genitalregion und Gesäss
83.19.14↔	Durchtrennung eines Muskels, Brustwand, Bauch und Rücken	83.39.14↔	Exzision einer Läsion an einer Sehne, Untere Extremität
83.19.15↔	Durchtrennung eines Muskels, Leisten- und Genitalregion und Gesäss	83.39.19↔	Exzision einer Läsion an einer Sehne, Andere Lokalisation
83.19.16↔	Durchtrennung eines Muskels, Untere Extremität	83.39.20↔	Exzision einer Läsion an einer Faszie, Kopf und Hals
83.19.19↔	Desinsertion eines Muskels, Andere Lokalisation	83.39.21↔	Exzision einer Läsion an einer Faszie, Schulter und Arm
83.19.20↔	Desinsertion von Muskel, Sehne und Faszie, Kopf und Hals	83.39.22↔	Exzision einer Läsion an einer Faszie, Brustwand, Bauch und Rücken
83.19.21↔	Desinsertion von Muskel, Sehne und Faszie, Schulter und Axilla	83.39.23↔	Exzision einer Läsion an einer Faszie, Leisten- und Genitalregion und Gesäss
83.19.22↔	Desinsertion von Muskel, Sehne und Faszie, Oberarm und Ellenbogen	83.39.24↔	Exzision einer Läsion an einer Faszie, Untere Extremität
83.19.23↔	Desinsertion von Muskel, Sehne und Faszie, Unterarm	83.39.29↔	Exzision einer Läsion an einer Faszie, Andere Lokalisation
83.19.24↔	Desinsertion von Muskel, Sehne und Faszie, Brustwand, Bauch und Rücken	83.41↔	Exzision einer Sehne zur Transplantation
83.19.25↔	Desinsertion von Muskel, Sehne und Faszie, Leisten- und Genitalregion und Gesäss	83.42.10↔	Sonstige Tenonektomie, Kopf und Hals
83.19.26↔	Desinsertion von Muskel, Sehne und Faszie, Untere Extremität	83.42.11↔	Sonstige Tenonektomie, Schulter und Axilla
83.19.29↔	Desinsertion von Muskel, Sehne und Faszie, Andere Lokalisation	83.42.12↔	Sonstige Tenonektomie, Oberarm und Ellenbogen
83.19.30↔	Lappenstieldurchtrennung nach Lappenplastik, Kopf und Hals	83.42.13↔	Sonstige Tenonektomie, Unterarm
83.19.31↔	Lappenstieldurchtrennung nach Lappenplastik, Schulter und Axilla	83.42.14↔	Sonstige Tenonektomie, Brustwand, Bauch und Rücken
83.19.32↔	Lappenstieldurchtrennung nach Lappenplastik, Oberarm und Ellenbogen	83.42.15↔	Sonstige Tenonektomie, Leisten- und Genitalregion und Gesäss
83.19.33↔	Lappenstieldurchtrennung nach Lappenplastik, Unterarm	83.42.16↔	Sonstige Tenonektomie, Untere Extremität
83.19.34↔	Lappenstieldurchtrennung nach Lappenplastik, Brustwand, Bauch und Rücken	83.42.19↔	Sonstige Tenonektomie, Andere Lokalisation
83.19.35↔	Lappenstieldurchtrennung nach Lappenplastik, Leisten- und Genitalregion und Gesäss	83.44.00↔	Sonstige Fasziektomie, n.n.bez.
83.19.36↔	Lappenstieldurchtrennung nach Lappenplastik, Untere Extremität	83.44.10↔	Sonstige Fasziektomie, Kopf und Hals
83.19.39↔	Lappenstieldurchtrennung nach Lappenplastik, Andere Lokalisation	83.44.11↔	Sonstige Fasziektomie, Schulter und Axilla
83.19.90↔	Sonstige Durchtrennung von Weichteilen, Kopf und Hals	83.44.12↔	Sonstige Fasziektomie, Oberarm und Ellenbogen
83.19.91↔	Sonstige Durchtrennung von Weichteilen, Schulter und Axilla	83.44.13↔	Sonstige Fasziektomie, Unterarm
83.19.92↔	Sonstige Durchtrennung von Weichteilen, Oberarm und Ellenbogen	83.44.14↔	Sonstige Fasziektomie, Brustwand, Bauch und Rücken
83.19.93↔	Sonstige Durchtrennung von Weichteilen, Unterarm	83.44.15↔	Sonstige Fasziektomie, Leisten- und Genitalregion und Gesäss
83.19.94↔	Sonstige Durchtrennung von Weichteilen, Brustwand, Bauch und Rücken	83.44.16↔	Sonstige Fasziektomie, Untere Extremität
83.19.95↔	Sonstige Durchtrennung von Weichteilen, Leisten- und Genitalregion und Gesäss	83.44.19↔	Sonstige Fasziektomie, Andere Lokalisation
83.19.96↔	Sonstige Durchtrennung von Weichteilen, Untere Extremität	83.44.99↔	Sonstige Fasziektomie, sonstige
83.19.97↔	Sonstige Durchtrennung von Weichteilen, Andere Lokalisation	83.45.10↔	Sonstige Myektomie, Kopf und Hals
83.21.11↔	Offene Biopsie an den Weichteilen	83.45.11↔	Sonstige Myektomie, Schulter und Axilla
83.21.21↔	Offene Biopsie am Muskel	83.45.12↔	Sonstige Myektomie, Oberarm und Ellenbogen
83.21.30↔	Biopsie an den Weichteilen, Biopsie an einem Schleimbeutel	83.45.13↔	Sonstige Myektomie, Unterarm
83.31.10↔	Exzision einer Läsion an einer Sehnscheide, Kopf und Hals	83.45.14↔	Sonstige Myektomie, Brustwand, Bauch und Rücken
83.31.11↔	Exzision einer Läsion an einer Sehnscheide, Schulter und Axilla	83.45.15↔	Sonstige Myektomie, Leisten- und Genitalregion und Gesäss
83.31.12↔	Exzision einer Läsion an einer Sehnscheide, Oberarm und Ellenbogen	83.45.16↔	Sonstige Myektomie, Untere Extremität
83.31.13↔	Exzision einer Läsion an einer Sehnscheide, Unterarm	83.45.19↔	Sonstige Myektomie, Andere Lokalisation
83.31.14↔	Exzision einer Läsion an einer Sehnscheide, Brustwand, Bauch und Rücken	83.49.10↔	Exzision einer Sehnscheide, Kopf und Hals
83.31.15↔	Exzision einer Läsion an einer Sehnscheide, Leisten- und Genitalregion und Gesäss	83.49.11↔	Exzision einer Sehnscheide, Schulter und Axilla
83.31.16↔	Exzision einer Läsion an einer Sehnscheide, Untere Extremität	83.49.12↔	Exzision einer Sehnscheide, Oberarm und Ellenbogen
83.31.19↔	Exzision einer Läsion an einer Sehnscheide, Andere Lokalisation	83.49.13↔	Exzision einer Sehnscheide, Unterarm
83.32.10↔	Exzision einer Läsion an einem Muskel, Kopf und Hals	83.49.14↔	Exzision einer Sehnscheide, Brustwand und Rücken
83.32.11↔	Exzision einer Läsion an einem Muskel, Schulter und Arm	83.49.15↔	Exzision einer Sehnscheide, Leisten- und Genitalregion und Gesäss
		83.49.16↔	Exzision einer Sehnscheide, Untere Extremität
		83.49.19↔	Exzision einer Sehnscheide, Andere Lokalisation
		83.49.20↔	Kompartmentresektion, Kopf und Hals
		83.49.21↔	Kompartmentresektion, Schulter und Axilla
		83.49.22↔	Kompartmentresektion, Oberarm und Ellenbogen
		83.49.23↔	Kompartmentresektion, Unterarm
		83.49.24↔	Kompartmentresektion, Brustwand, Bauch und Rücken
		83.49.25↔	Kompartmentresektion, Leisten- und Genitalregion und Gesäss
		83.49.26↔	Kompartmentresektion, Untere Extremität
		83.49.29↔	Kompartmentresektion, Andere Lokalisation
		83.49.30↔	Sonstige Exzision von Weichteilen, Kopf und Hals
		83.49.31↔	Sonstige Exzision von Weichteilen, Schulter und Axilla
		83.49.32↔	Sonstige Exzision von Weichteilen, Oberarm und Ellenbogen
		83.49.33↔	Sonstige Exzision von Weichteilen, Unterarm

83.49.34↔	Sonstige Exzision von Weichteilen, Brustwand, Bauch und Rücken	83.74.15↔	Reinsertion eines Muskels, Leisten- und Genitalregion
83.49.35↔	Sonstige Exzision von Weichteilen, Leisten- und Genitalregion und Gesäss	83.74.16↔	Reinsertion eines Muskels, Untere Extremität
83.49.36↔	Sonstige Exzision von Weichteilen, Untere Extremität	83.74.19↔	Reinsertion eines Muskels, Andere Lokalisation
83.49.39↔	Sonstige Exzision von Weichteilen, Andere Lokalisation	83.77.10↔	Muskeltransfer oder -transplantation, Kopf und Hals
83.5x.10↔	Bursektomie, Kopf und Hals	83.77.11↔	Muskeltransfer oder -transplantation, Schulter und Axilla
83.5x.11↔	Bursektomie, Schulter und Axilla	83.77.12↔	Muskeltransfer oder -transplantation, Oberarm und Ellenbogen
83.5x.12↔	Bursektomie, Oberarm und Ellenbogen	83.77.13↔	Muskeltransfer oder -transplantation, Unterarm
83.5x.13↔	Bursektomie, Unterarm	83.77.14↔	Muskeltransfer oder -transplantation, Brustwand, Bauch und Rücken
83.5x.14↔	Bursektomie, Brustwand, Bauch und Rücken	83.77.15↔	Muskeltransfer oder -transplantation, Leisten- und Genitalregion und Gesäss
83.5x.15↔	Bursektomie, Leisten- und Genitalregion und Gesäss	83.77.16↔	Muskeltransfer oder -transplantation, Untere Extremität
83.5x.16↔	Bursektomie, Untere Extremität	83.77.19↔	Muskeltransfer oder -transplantation, Andere Lokalisation
83.5x.19↔	Bursektomie, Andere Lokalisation	83.85.10↔	Verlängerung von Muskel oder Sehne, Kopf und Hals
83.61.11↔	Naht einer Sehnscheide, Schulter und Axilla	83.85.11↔	Verlängerung von Muskel oder Sehne, Schulter und Axilla
83.61.12↔	Naht einer Sehnscheide, Oberarm und Ellenbogen	83.85.12↔	Verlängerung von Muskel oder Sehne, Oberarm und Ellenbogen
83.61.13↔	Naht einer Sehnscheide, Unterarm	83.85.13↔	Verlängerung von Muskel oder Sehne, Unterarm
83.61.14↔	Naht einer Sehnscheide, Brustwand, Bauch und Rücken	83.85.14↔	Verlängerung von Muskel oder Sehne, Brustwand, Bauch und Rücken
83.61.15↔	Naht einer Sehnscheide, Leisten- und Genitalregion und Gesäss	83.85.15↔	Verlängerung von Muskel oder Sehne, Leisten- und Genitalregion und Gesäss
83.61.16↔	Naht einer Sehnscheide, Untere Extremität	83.85.16↔	Verlängerung von Muskel oder Sehne, Untere Extremität
83.61.19↔	Naht einer Sehnscheide, Andere Lokalisation	83.85.19↔	Verlängerung von Muskel oder Sehne, Andere Lokalisation
83.62.10↔	Sekundäre Naht einer Sehne, Kopf und Hals	83.85.20↔	Verkürzung von Muskel oder Sehne, Kopf und Hals
83.62.11↔	Sekundäre Naht einer Sehne, Schulter und Axilla	83.85.21↔	Verkürzung von Muskel oder Sehne, Schulter und Axilla
83.62.12↔	Sekundäre Naht einer Sehne, Oberarm und Ellenbogen	83.85.22↔	Verkürzung von Muskel oder Sehne, Oberarm und Ellenbogen
83.62.13↔	Sekundäre Naht einer Sehne, Unterarm	83.85.23↔	Verkürzung von Muskel oder Sehne, Unterarm
83.62.14↔	Sekundäre Naht einer Sehne, Brustwand, Bauch und Rücken	83.85.24↔	Verkürzung von Muskel oder Sehne, Brustwand, Bauch und Rücken
83.62.15↔	Sekundäre Naht einer Sehne, Leisten- und Genitalregion und Gesäss	83.85.25↔	Verkürzung von Muskel oder Sehne, Leisten- und Genitalregion und Gesäss
83.62.16↔	Sekundäre Naht einer Sehne, Untere Extremität	83.85.26↔	Verkürzung von Muskel oder Sehne, Untere Extremität
83.62.19↔	Sekundäre Naht einer Sehne, Andere Lokalisation	83.85.29↔	Verkürzung von Muskel oder Sehne, Andere Lokalisation
83.64.10↔	Sonstige Naht einer Sehne, Kopf und Hals	83.86↔	Quadrizepssehnen-Rekonstruktion
83.64.11↔	Sonstige Naht einer Sehne, Schulter und Axilla	83.87.10↔	Muskelplastik, Kopf und Hals
83.64.12↔	Sonstige Naht einer Sehne, Oberarm und Ellenbogen	83.87.11↔	Muskelplastik, Schulter und Axilla
83.64.13↔	Sonstige Naht einer Sehne, Unterarm	83.87.12↔	Muskelplastik, Oberarm und Ellenbogen
83.64.14↔	Sonstige Naht einer Sehne, Brustwand, Bauch und Rücken	83.87.13↔	Muskelplastik, Unterarm
83.64.15↔	Sonstige Naht einer Sehne, Leisten- und Genitalregion und Gesäss	83.87.14↔	Muskelplastik, Brustwand, Bauch und Rücken
83.64.16↔	Sonstige Naht einer Sehne, Untere Extremität	83.87.15↔	Muskelplastik, Leisten- und Genitalregion und Gesäss
83.64.19↔	Sonstige Naht einer Sehne, Andere Lokalisation	83.87.16↔	Muskelplastik, Untere Extremität
83.65.10↔	Sonstige Naht an Muskel oder Faszie, Kopf und Hals	83.87.19↔	Muskelplastik, Andere Lokalisation
83.65.11↔	Sonstige Naht an Muskel oder Faszie, Schulter und Axilla	83.87.90↔	Sonstige plastische Operationen am Muskel, Kopf und Hals
83.65.12↔	Sonstige Naht an Muskel oder Faszie, Oberarm und Ellenbogen	83.87.91↔	Sonstige plastische Operationen am Muskel, Schulter und Axilla
83.65.13↔	Sonstige Naht an Muskel oder Faszie, Unterarm	83.87.92↔	Sonstige plastische Operationen am Muskel, Oberarm und Ellenbogen
83.65.14↔	Sonstige Naht an Muskel oder Faszie, Brustwand, Bauch und Rücken	83.87.93↔	Sonstige plastische Operationen am Muskel, Unterarm
83.65.15↔	Sonstige Naht an Muskel oder Faszie, Leisten- und Genitalregion und Gesäss	83.87.94↔	Sonstige plastische Operationen am Muskel, Brustwand, Bauch und Rücken
83.65.16↔	Sonstige Naht an Muskel oder Faszie, Untere Extremität	83.87.95↔	Sonstige plastische Operationen am Muskel, Leisten- und Genitalregion und Gesäss
83.65.19↔	Sonstige Naht an Muskel oder Faszie, Andere Lokalisation	83.87.96↔	Sonstige plastische Operationen am Muskel, Untere Extremität
83.72.10↔	Sehnenrückverlagerung, Kopf und Hals	83.87.97↔	Sonstige plastische Operationen am Muskel, Andere Lokalisation
83.72.11↔	Sehnenrückverlagerung, Schulter und Axilla	83.88.10↔	Augmentation einer Sehne, Kopf und Hals
83.72.12↔	Sehnenrückverlagerung, Oberarm und Ellenbogen	83.88.11↔	Augmentation einer Sehne, Schulter und Axilla
83.72.13↔	Sehnenrückverlagerung, Unterarm	83.88.12↔	Augmentation einer Sehne, Oberarm und Ellenbogen
83.72.14↔	Sehnenrückverlagerung, Brustwand, Bauch und Rücken	83.88.13↔	Augmentation einer Sehne, Unterarm
83.72.15↔	Sehnenrückverlagerung, Leisten- und Genitalregion und Gesäss	83.88.14↔	Augmentation einer Sehne, Brustwand, Bauch und Rücken
83.72.16↔	Sehnenrückverlagerung, Untere Extremität	83.88.15↔	Augmentation einer Sehne, Leisten- und Genitalregion und Gesäss
83.72.19↔	Sehnenrückverlagerung, Andere Lokalisation	83.88.16↔	Augmentation einer Sehne, Untere Extremität
83.73.10↔	Reinsertion einer Sehne, Kopf und Hals	83.88.19↔	Augmentation einer Sehne, Andere Lokalisation
83.73.11↔	Reinsertion einer Sehne, Schulter und Axilla	83.88.20↔	Sehnenersatzplastik, Kopf und Hals
83.73.12↔	Reinsertion einer Sehne, Oberarm und Ellenbogen	83.88.21↔	Sehnenersatzplastik, Schulter und Axilla
83.73.13↔	Reinsertion einer Sehne, Unterarm	83.88.22↔	Sehnenersatzplastik, Oberarm und Ellenbogen
83.73.14↔	Reinsertion einer Sehne, Brustwand, Bauch und Rücken	83.88.23↔	Sehnenersatzplastik, Unterarm
83.73.15↔	Reinsertion einer Sehne, Leisten- und Genitalregion und Gesäss	83.88.24↔	Sehnenersatzplastik, Brustwand, Bauch und Rücken
83.73.16↔	Reinsertion einer Sehne, Untere Extremität	83.88.25↔	Sehnenersatzplastik, Leisten- und Genitalregion und Gesäss
83.73.19↔	Reinsertion einer Sehne, Andere Lokalisation	83.88.26↔	Sehnenersatzplastik, Untere Extremität
83.74.10↔	Reinsertion eines Muskels, Kopf und Hals	83.88.29↔	Sehnenersatzplastik, Andere Lokalisation
83.74.11↔	Reinsertion eines Muskels, Schulter und Axilla		
83.74.12↔	Reinsertion eines Muskels, Oberarm und Ellenbogen		
83.74.13↔	Reinsertion eines Muskels, Unterarm		
83.74.14↔	Reinsertion eines Muskels, Brustwand, Bauch und Rücken		

83.88.30↔	Schaffung eines Sehnentransplantatlagers, Kopf und Hals	83.89.97↔	Sonstige plastische Operationen an der Faszie, Andere Lokalisation
83.88.31↔	Schaffung eines Sehnentransplantatlagers, Schulter und Axilla	83.91.10↔	Lösung von Adhäsionen von Muskel, Sehne, Faszie und Bursa, Kopf und Hals
83.88.32↔	Schaffung eines Sehnentransplantatlagers, Oberarm und Ellenbogen	83.91.11↔	Lösung von Adhäsionen von Muskel, Sehne, Faszie und Bursa, Schulter und Axilla
83.88.33↔	Schaffung eines Sehnentransplantatlagers, Unterarm	83.91.12↔	Lösung von Adhäsionen von Muskel, Sehne, Faszie und Bursa, Oberarm und Ellenbogen
83.88.34↔	Schaffung eines Sehnentransplantatlagers, Brustwand, Bauch und Rücken	83.91.13↔	Lösung von Adhäsionen von Muskel, Sehne, Faszie und Bursa, Unterarm
83.88.35↔	Schaffung eines Sehnentransplantatlagers, Leisten- und Genitalregion und Gesäss	83.91.14↔	Lösung von Adhäsionen von Muskel, Sehne, Faszie und Bursa, Brustwand, Bauch und Rücken
83.88.36↔	Schaffung eines Sehnentransplantatlagers, Untere Extremität	83.91.15↔	Lösung von Adhäsionen von Muskel, Sehne, Faszie und Bursa, Leisten- und Genitalregion und Gesäss
83.88.39↔	Schaffung eines Sehnentransplantatlagers, Andere Lokalisation	83.91.16↔	Lösung von Adhäsionen von Muskel, Sehne, Faszie und Bursa, Untere Extremität
83.88.40↔	Tenodese, Kopf und Hals	83.91.19↔	Lösung von Adhäsionen von Muskel, Sehne, Faszie und Bursa, Andere Lokalisation
83.88.41↔	Tenodese, Schulter und Axilla	83.99.10↔	Andere Operationen an Sehnen, Kopf und Hals
83.88.42↔	Tenodese, Oberarm und Ellenbogen	83.99.11↔	Andere Operationen an Sehnen, Schulter und Axilla
83.88.43↔	Tenodese, Unterarm	83.99.12↔	Andere Operationen an Sehnen, Oberarm und Ellenbogen
83.88.44↔	Tenodese, Brustwand, Bauch und Rücken	83.99.13↔	Andere Operationen an Sehnen, Unterarm
83.88.45↔	Tenodese, Leisten- und Genitalregion und Gesäss	83.99.14↔	Andere Operationen an Sehnen, Brustwand, Bauch und Rücken
83.88.46↔	Tenodese, Untere Extremität	83.99.15↔	Andere Operationen an Sehnen, Leisten- und Genitalregion und Gesäss
83.88.49↔	Tenodese, Andere Lokalisation	83.99.16↔	Andere Operationen an Sehnen, Untere Extremität
83.88.90↔	Sonstige plastische Operationen an der Sehne, Kopf und Hals	83.99.19↔	Andere Operationen an Sehnen, Andere Lokalisation
83.88.91↔	Sonstige plastische Operationen an der Sehne, Schulter und Axilla	83.99.20↔	Andere Operationen an Muskel, Faszie und Bursa, Kopf und Hals
83.88.92↔	Sonstige plastische Operationen an der Sehne, Oberarm und Ellenbogen	83.99.21↔	Andere Operationen an Muskel, Faszie und Bursa, Schulter und Axilla
83.88.93↔	Sonstige plastische Operationen an der Sehne, Unterarm	83.99.22↔	Andere Operationen an Muskel, Faszie und Bursa, Oberarm und Ellenbogen
83.88.94↔	Sonstige plastische Operationen an der Sehne, Brustwand, Bauch und Rücken	83.99.23↔	Andere Operationen an Muskel, Faszie und Bursa, Unterarm
83.88.95↔	Sonstige plastische Operationen an der Sehne, Leisten- und Genitalregion und Gesäss	83.99.24↔	Andere Operationen an Muskel, Faszie und Bursa, Brustwand, Bauch und Rücken
83.88.96↔	Sonstige plastische Operationen an der Sehne, Untere Extremität	83.99.25↔	Andere Operationen an Muskel, Faszie und Bursa, Leisten- und Genitalregion und Gesäss
83.88.97↔	Sonstige plastische Operationen an der Sehne, Andere Lokalisation	83.99.26↔	Andere Operationen an Muskel, Faszie und Bursa, Untere Extremität
83.89.10↔	Verlängerung, Verkürzung und Doppelung einer Faszie, Kopf und Hals	83.99.29↔	Andere Operationen an Muskel, Faszie und Bursa, Andere Lokalisation
83.89.11↔	Verlängerung, Verkürzung und Doppelung einer Faszie, Schulter und Axilla	83.99.30↔	Revision ohne Ersatz eines Skelettmuskelstimulators
83.89.12↔	Verlängerung, Verkürzung und Doppelung einer Faszie, Oberarm und Ellenbogen	86.6b.11↔	Autologe Spalthauttransplantation, kleinflächig, am Kopf
83.89.13↔	Verlängerung, Verkürzung und Doppelung einer Faszie, Unterarm	86.6b.12↔	Autologe Spalthauttransplantation, kleinflächig, am Hals
83.89.14↔	Verlängerung, Verkürzung und Doppelung einer Faszie, Brustwand, Bauch und Rücken	86.6b.13↔	Autologe Spalthauttransplantation, kleinflächig, an Schulter und Axilla
83.89.15↔	Verlängerung, Verkürzung und Doppelung einer Faszie, Leisten- und Genitalregion und Gesäss	86.6b.14↔	Autologe Spalthauttransplantation, kleinflächig, an Oberarm und Ellenbogen
83.89.16↔	Verlängerung, Verkürzung und Doppelung einer Faszie, Untere Extremität	86.6b.15↔	Autologe Spalthauttransplantation, kleinflächig, am Unterarm
83.89.19↔	Verlängerung, Verkürzung und Doppelung einer Faszie, Andere Lokalisation	86.6b.17↔	Autologe Spalthauttransplantation, kleinflächig, an Brustwand und Rücken
83.89.20↔	Deckung eines Defekts an einer Faszie, Kopf und Hals	86.6b.18↔	Autologe Spalthauttransplantation, kleinflächig, an Bauchregion und Leiste
83.89.21↔	Deckung eines Defekts an einer Faszie, Schulter und Axilla	86.6b.1a↔	Autologe Spalthauttransplantation, kleinflächig, am Gesäss
83.89.22↔	Deckung eines Defekts an einer Faszie, Oberarm und Ellenbogen	86.6b.1b↔	Autologe Spalthauttransplantation, kleinflächig, an Oberschenkel und Knie
83.89.23↔	Deckung eines Defekts an einer Faszie, Unterarm	86.6b.1c↔	Autologe Spalthauttransplantation, kleinflächig, am Unterschenkel
83.89.24↔	Deckung eines Defekts an einer Faszie, Brustwand, Bauch und Rücken	86.6b.1d↔	Autologe Spalthauttransplantation, kleinflächig, am Fuss
83.89.25↔	Deckung eines Defekts an einer Faszie, Leisten- und Genitalregion und Gesäss	86.6b.21↔	Autologe Spalthauttransplantation, grossflächig, am Kopf
83.89.26↔	Deckung eines Defekts an einer Faszie, untere Extremität	86.6b.22↔	Autologe Spalthauttransplantation, grossflächig, am Hals
83.89.29↔	Deckung eines Defekts an einer Faszie, andere Lokalisation	86.6b.23↔	Autologe Spalthauttransplantation, grossflächig, an Schulter und Axilla
83.89.90↔	Sonstige plastische Operationen an der Faszie, Kopf und Hals	86.6b.24↔	Autologe Spalthauttransplantation, grossflächig, an Oberarm und Ellenbogen
83.89.91↔	Sonstige plastische Operationen an der Faszie, Schulter und Axilla	86.6b.25↔	Autologe Spalthauttransplantation, grossflächig, am Unterarm
83.89.92↔	Sonstige plastische Operationen an der Faszie, Oberarm und Ellenbogen	86.6b.27↔	Autologe Spalthauttransplantation, grossflächig, an Brustwand und Rücken
83.89.93↔	Sonstige plastische Operationen an der Faszie, Unterarm	86.6b.28↔	Autologe Spalthauttransplantation, grossflächig, an Bauchregion und Leiste
83.89.94↔	Sonstige plastische Operationen an der Faszie, Brustwand, Bauch und Rücken	86.6b.2a↔	Autologe Spalthauttransplantation, grossflächig, am Gesäss
83.89.95↔	Sonstige plastische Operationen an der Faszie, Leisten- und Genitalregion und Gesäss		
83.89.96↔	Sonstige plastische Operationen an der Faszie, Untere Extremität		

86.6b.2b↔	Autologe Spalthauttransplantation, grossflächig, an Oberschenkel und Knie	86.88.i3↔	Operative Anlage oder Wechsel eines Systems zur Vakuumversiegelung in Regional- oder Allgemeinanästhesie, am offenen Abdomen
86.6b.2c↔	Autologe Spalthauttransplantation, grossflächig, am Unterschenkel	86.88.i4↔	Operative Anlage oder Wechsel eines Systems zur Vakuumversiegelung in Regional- oder Allgemeinanästhesie, endorektal
86.6b.2d↔	Autologe Spalthauttransplantation, grossflächig, am Fuss	86.88.i5↔	Operative Anlage oder Wechsel eines Systems zur Vakuumversiegelung in Regional- oder Allgemeinanästhesie, an Haut und Subkutangewebe
86.84.21↔	Korrektur einer Narbenkontraktur oder Bride am Kopf	86.88.i6↔	Operative Anlage oder Wechsel eines Systems zur Vakuumversiegelung in Regional- oder Allgemeinanästhesie, an anderer Lokalisation
86.84.26↔	Korrektur einer Narbenkontraktur oder Bride an der Hand		
86.84.2d↔	Korrektur einer Narbenkontraktur oder Bride am Fuss		
86.84.2e↔	Korrektur einer Narbenkontraktur oder Bride an anderer Lokalisation		
86.88.i1↔	Operative Anlage oder Wechsel eines Systems zur Vakuumversiegelung in Regional- oder Allgemeinanästhesie, tiefreichend, an Knochen und Gelenken der Extremitäten		
86.88.i2↔	Operative Anlage oder Wechsel eines Systems zur Vakuumversiegelung in Regional- oder Allgemeinanästhesie, tiefreichend, an Thorax, Mediastinum und Sternum		

### Prozedur H06-2

86.2a.21‡↔	Chirurgisches Débridement, mittlerer Ausdehnung, am Kopf	86.2a.31‡↔	Chirurgisches Débridement, grosser Ausdehnung, am Kopf
86.2a.26‡↔	Chirurgisches Débridement, mittlerer Ausdehnung, an der Hand	86.2a.36‡↔	Chirurgisches Débridement, grosser Ausdehnung, an der Hand
86.2a.2d‡↔	Chirurgisches Débridement, mittlerer Ausdehnung, am Fuss	86.2a.3d‡↔	Chirurgisches Débridement, grosser Ausdehnung, am Fuss
86.2a.2e‡↔	Chirurgisches Débridement, mittlerer Ausdehnung, an anderer Lokalisation	86.2a.3e‡↔	Chirurgisches Débridement, grosser Ausdehnung, an anderer Lokalisation

### Prozedur H06-3

86.0b.11‡↔	Implantation eines Medikamententrägers an Haut und Subkutangewebe
------------	---

## ADRG H07

### Cholezystektomie

Prozedur in Tabelle H07-2

## DRG H07A

### Cholezystektomie mit sehr komplexer Diagnose oder komplizierenden Prozeduren

Hauptdiagnose in Tabelle H07-1 oder Komplizierende Prozeduren

## DRG H07B

### Cholezystektomie

### Hauptdiagnose H07-1

C22.0	Leberzellkarzinom	C78.7	Sekundäre BNB Leber u intrahepatische Gallengänge
C22.1	Intrahepatisches Gallengangskarzinom	K85.00	Idiopathische akute Pankreatitis: Oh Angabe Organkompl
C22.2	Hepatoblastom	K85.01	Idiopathische akute Pankreatitis: M Organkompl
C22.3	Angiosarkom der Leber	K85.10	Biliäre akute Pankreatitis: Oh Angabe Organkompl
C22.4	Sonstige Sarkome der Leber	K85.11	Biliäre akute Pankreatitis: M Organkompl
C22.7	Sonstige näher bezeichnete Karzinome der Leber	K85.20	Alkoholinduzierte akute Pankreatitis: Oh Ang Organkompl
C22.9	Bösartige Neubildung: Leber, nicht näher bezeichnet	K85.21	Alkoholinduzierte akute Pankreatitis: M Organkompl
C23	Bösartige Neubildung der Gallenblase	K85.30	Medikamenten-induzierte akute Pankreatitis: OA OrgKompl
C24.0	Bösartige Neubildung: Extrahepatischer Gallengang	K85.31	Medikamenten-induzierte akute Pankreatitis: M Organkompl
C24.1	BNB: Ampulla hepatopancreatica [Ampulla Vateri]	K85.80	Sonstige akute Pankreatitis: Ohne Angabe Organkompl
C24.8	BNB: Gallenwege, mehrere Teilbereiche überlappend	K85.81	Sonst akute Pankreatitis: M Organkompl
C24.9	Bösartige Neubildung: Gallenwege, nicht näher bezeichnet	K85.90	Akute Pankreatitis, nnbez: Ohne Angabe Organkompl
C25.0	Bösartige Neubildung: Pankreaskopf	K85.91	Akute Pankreatitis, nnbez: M Organkompl
C25.1	Bösartige Neubildung: Pankreaskörper	K86.0	Alkoholinduzierte chronische Pankreatitis
C25.2	Bösartige Neubildung: Pankreasschwanz	K86.1	Sonstige chronische Pankreatitis
C25.3	Bösartige Neubildung: Ductus pancreaticus	K86.2	Pankreaszyste
C25.4	BNB: Endokriner Drüsenanteil des Pankreas	K86.3	Pseudozyste Pankreas
C25.7	Bösartige Neubildung: Sonstige Teile des Pankreas	K86.8	Sonstige nbez KH Pankreas
C25.8	BNB: Pankreas, mehrere Teilbereiche überlappend	K86.9	KH Pankreas, nnbez
C25.9	Bösartige Neubildung: Pankreas, nicht näher bezeichnet		

### Prozedur H07-2

51.21↔	Sonstige partielle Cholezystektomie	51.22.10↔	Cholezystektomie ohne operative Revision der Gallengänge
51.22.00↔	Cholezystektomie, n.n.bez.		



51.22.11↔ Cholezystektomie mit operativer Revision der Gallengänge  
51.22.12↔ Erweiterte Cholezystektomie

51.22.99↔ Cholezystektomie, sonstige

## ADRG H08 Laparoskopische Cholezystektomie

Prozedur in Tabelle H08-3

## DRG H08A Laparoskopische Cholezystektomie mit sehr komplexer oder komplizierender Diagnose oder ERCP

Hauptdiagnose in Tabelle H08-1 oder Nebendiagnose in Tabelle H08-2 oder Prozedur in Tabelle H08-4

## DRG H08B Laparoskopische Cholezystektomie

### Hauptdiagnose H08-1

C22.0	Leberzellkarzinom	C78.7	Sekundäre BNB Leber u intrahepatische Gallengänge
C22.1	Intrahepatisches Gallengangskarzinom	K85.00	Idiopathische akute Pankreatitis: Oh Angabe Organkompl
C22.2	Hepatoblastom	K85.01	Idiopathische akute Pankreatitis: M Organkompl
C22.3	Angiosarkom der Leber	K85.10	Biliäre akute Pankreatitis: Oh Angabe Organkompl
C22.4	Sonstige Sarkome der Leber	K85.11	Biliäre akute Pankreatitis: M Organkompl
C22.7	Sonstige näher bezeichnete Karzinome der Leber	K85.20	Alkoholinduzierte akute Pankreatitis: Oh Ang Organkompl
C22.9	Bösartige Neubildung: Leber, nicht näher bezeichnet	K85.21	Alkoholinduzierte akute Pankreatitis: M Organkompl
C23	Bösartige Neubildung der Gallenblase	K85.30	Medikamenten-induzierte akute Pankreatitis: OA OrgKompl
C24.0	Bösartige Neubildung: Extrahepatischer Gallengang	K85.31	Medikamenten-induzierte akute Pankreatitis: M Organkompl
C24.1	BNB: Ampulla hepatopancreatica [Ampulla Vateri]	K85.80	Sonstige akute Pankreatitis: Ohne Angabe Organkompl
C24.8	BNB: Gallenwege, mehrere Teilbereiche überlappend	K85.81	Sonst akute Pankreatitis: M Organkompl
C24.9	Bösartige Neubildung: Gallenwege, nicht näher bezeichnet	K85.90	Akute Pankreatitis, nnbez: Ohne Angabe Organkompl
C25.0	Bösartige Neubildung: Pankreaskopf	K85.91	Akute Pankreatitis, nnbez: M Organkompl
C25.1	Bösartige Neubildung: Pankreaskörper	K86.0	Alkoholinduzierte chronische Pankreatitis
C25.2	Bösartige Neubildung: Pankreasschwanz	K86.1	Sonstige chronische Pankreatitis
C25.3	Bösartige Neubildung: Ductus pancreaticus	K86.2	Pankreaszyste
C25.4	BNB: Endokriner Drüsenanteil des Pankreas	K86.3	Pseudozyste Pankreas
C25.7	Bösartige Neubildung: Sonstige Teile des Pankreas	K86.8	Sonstige nbez KH Pankreas
C25.8	BNB: Pankreas, mehrere Teilbereiche überlappend	K86.9	KH Pankreas, nnbez
C25.9	Bösartige Neubildung: Pankreas, nicht näher bezeichnet		

### Nebendiagnose H08-2

D69.53 Heparin-induzierte Thrombozytopenie Typ II

### Prozedur H08-3

51.23↔ Laparoskopische Cholezystektomie

51.24↔ Partielle laparoskopische Cholezystektomie

### Prozedur H08-4

51.10‡↔	Endoskopische retrograde Cholangiopankreatographie [ERCP]	51.87.25‡↔	Endoskopische Einlage oder Wechsel von selbstexpandierenden, nicht beschichteten, Stents in den Gallengang, 3 Stents
51.11‡↔	Endoskopische retrograde Cholangiographie [ERC]	51.87.26‡↔	Endoskopische Einlage oder Wechsel von selbstexpandierenden, nicht beschichteten, Stents in den Gallengang, 4 Stents
51.84‡↔	Endoskopische Dilatation von Gallengang und Ampulla Vateri	51.87.27‡↔	Endoskopische Einlage oder Wechsel von selbstexpandierenden, nicht beschichteten, Stents in den Gallengang, 5 Stents
51.85‡↔	Endoskopische Sphinkterotomie und Papillotomie	51.87.28‡↔	Endoskopische Einlage oder Wechsel von selbstexpandierenden, nicht beschichteten, Stents in den Gallengang, 6 und mehr Stents
51.86‡↔	Endoskopisches Einsetzen eines nasobiliären Drainage-Katheters	51.87.30‡↔	Endoskopische Einlage oder Wechsel von selbstexpandierendem, beschichtetem, Stent in den Gallengang, 1 Stent
51.87.00‡↔	Endoskopische Einlage oder Wechsel von Stent in den Gallengang, n.n.bez.	51.87.31‡↔	Endoskopische Einlage oder Wechsel von selbstexpandierenden, beschichteten, Stents in den Gallengang, 2 Stents
51.87.09‡↔	Endoskopische Einlage oder Wechsel von Stent in den Gallengang, sonstige	51.87.33‡↔	Endoskopische Einlage oder Wechsel von selbstexpandierenden, beschichteten, Stents in den Gallengang, 3 Stents
51.87.10‡↔	Endoskopische Einlage oder Wechsel von nicht selbstexpandierendem Stent in den Gallengang, 1 Stent		
51.87.13‡↔	Endoskopische Einlage oder Wechsel von nicht selbstexpandierenden Stents in den Gallengang, 2 und mehr Stents		
51.87.23‡↔	Endoskopische Einlage oder Wechsel von selbstexpandierendem, nicht beschichtetem, Stent in den Gallengang, 1 Stent		
51.87.24‡↔	Endoskopische Einlage oder Wechsel von selbstexpandierenden, nicht beschichteten, Stents in den Gallengang, 2 Stents		

51.87.34†↔	Endoskopische Einlage oder Wechsel von selbstexpandierenden, beschichteten, Stents in den Gallengang, 4 Stents	51.88†↔	Endoskopische Extraktion von Stein(en) aus den Gallenwegen
51.87.35†↔	Endoskopische Einlage oder Wechsel von selbstexpandierenden, beschichteten, Stents in den Gallengang, 5 Stents	51.9a.00†↔	Einlage oder Wechsel von Stent in den Gallengang, n.n.bez.
51.87.36†↔	Endoskopische Einlage oder Wechsel von selbstexpandierenden, beschichteten, Stents in den Gallengang, 6 und mehr Stents	51.9a.09†↔	Einlage oder Wechsel von Stent in den Gallengang, sonstige
		52.13†↔	Endoskopische retrograde Pankreatographie [ERP]

### ADRG H09 Eingriffe an Pankreas und Leber und portosystemische Shuntoperationen, ohne grossen Eingriff, ohne Strahlentherapie

Prozedur in Tabelle H09-2

### DRG H09A Eingriffe an Pankreas und Leber und portosystemische Shuntoperationen, ohne grossen Eingriff, ohne Strahlentherapie, mit äusserst schweren CC

PCCL > 3

### DRG H09B Eingriffe an Pankreas und Leber und portosystemische Shuntoperationen, ohne grossen Eingriff, ohne Strahlentherapie, bei bösartiger Neubildung oder mit bestimmtem Pankreaseingriff

Hauptdiagnose in Tabelle H09-1 oder Prozedur in Tabelle H09-3

### DRG H09C Eingriffe an Pankreas und Leber und portosystemische Shuntoperationen, ohne grossen Eingriff, ohne Strahlentherapie

#### Hauptdiagnose H09-1

C22.0	Leberzellkarzinom	C25.0	Bösartige Neubildung: Pankreaskopf
C22.1	Intrahepatisches Gallengangskarzinom	C25.1	Bösartige Neubildung: Pankreaskörper
C22.2	Hepatoblastom	C25.2	Bösartige Neubildung: Pankreasschwanz
C22.3	Angiosarkom der Leber	C25.3	Bösartige Neubildung: Ductus pancreaticus
C22.4	Sonstige Sarkome der Leber	C25.4	BNB: Endokriner Drüsenanteil des Pankreas
C22.7	Sonstige näher bezeichnete Karzinome der Leber	C25.7	Bösartige Neubildung: Sonstige Teile des Pankreas
C22.9	Bösartige Neubildung: Leber, nicht näher bezeichnet	C25.8	BNB: Pankreas, mehrere Teilbereiche überlappend
C23	Bösartige Neubildung der Gallenblase	C25.9	Bösartige Neubildung: Pankreas, nicht näher bezeichnet
C24.0	Bösartige Neubildung: Extrahepatischer Gallengang	C78.7	Sekundäre BNB Leber u intrahepatische Gallengänge
C24.1	BNB: Ampulla hepatopancreatica [Ampulla Vateri]	D01.5	Carcinoma in situ Leber/Gallenblase/Gallengänge
C24.8	BNB: Gallenwege, mehrere Teilbereiche überlappend	D37.6	NB unsich/unbek Verhalt Leber Gallenbl Gallengänge
C24.9	Bösartige Neubildung: Gallenwege, nicht näher bezeichnet	D37.70	Neubildung unsicher od unbekannt Verhaltens: Pankreas

#### Prozedur H09-2

39.10↔	Intra-abdominaler venöser Shunt, n.n.bez.	50.23.13↔	Lokale Leberexzision von 3 und mehr Herden, offen chirurgisch
39.11.00↔	Anlage und Revision portosystemischer Shunt, TIPSS, n.n.bez.	50.25.11↔	Lokale Leberexzision von 1-2 Herden, je bis zu 4 cm im Durchmesser, laparoskopisch
39.11.11↔	Anlage portosystemischer Shunt, Einsatz von perkutaner (Ballon-)Angioplastie	50.25.12↔	Lokale Leberexzision von 1-2 Herden, mindestens 1 Herd über 4 cm im Durchmesser, laparoskopisch
39.11.12↔	Anlage portosystemischer Shunt, Perkutane Thrombolyse und Thrombektomie	50.25.13↔	Lokale Leberexzision von 3 und mehr Herden, laparoskopisch
39.11.13↔	Anlage portosystemischer Shunt, Einsatz von Stent	50.27.11↔	Lokale Destruktion von Läsion oder Gewebe der Leber, durch Alkoholinjektion, offen chirurgisch
39.11.21↔	Revision portosystemischer Shunt, perkutaner Verschluss	50.27.12↔	Lokale Destruktion von Läsion oder Gewebe der Leber, durch hochfrequenzinduzierte Thermotherapie, offen chirurgisch
39.11.22↔	Revision portosystemischer Shunt, Einsatz von Stenteinlage	50.27.13↔	Lokale Destruktion von Läsion oder Gewebe der Leber, durch Kryotherapie, offen chirurgisch
39.11.23↔	Revision portosystemischer Shunt, Einsatz von perkutaner Thrombektomie und Thrombolyse	50.27.14↔	Lokale Destruktion von Läsion oder Gewebe der Leber, durch Laser, offen chirurgisch
39.11.24↔	Revision portosystemischer Shunt, Durchführung von perkutaner Verkleinerung eines bestehenden portosystemischen Shunts	50.27.15↔	Lokale Destruktion von Läsion oder Gewebe der Leber, durch irreversible Elektroporation, offen chirurgisch
39.11.99↔	Anlage und Revision portosystemischer Shunt, TIPSS, sonstige	50.27.19↔	Lokale Destruktion von Läsion oder Gewebe der Leber, offen chirurgisch, sonstige
39.19↔	Intra-abdominaler venöser Shunt, sonstige	50.27.21↔	Lokale Destruktion von Läsion oder Gewebe der Leber, durch Alkoholinjektion, laparoskopisch
50.0↔	Hepatotomie	50.27.22↔	Lokale Destruktion von Läsion oder Gewebe der Leber, durch Thermotherapie, laparoskopisch
50.21.11↔	Fenestration einer oder mehrerer Leberzyste(n), offen chirurgisch	50.27.23↔	Lokale Destruktion von Läsion oder Gewebe der Leber, durch Kryotherapie, laparoskopisch
50.21.12↔	Fenestration einer oder mehrerer Leberzyste(n), laparoskopisch		
50.23.11↔	Lokale Leberexzision von 1-2 Herden, je bis zu 4 cm im Durchmesser, offen chirurgisch		
50.23.12↔	Lokale Leberexzision von 1-2 Herden, mindestens 1 Herd über 4 cm im Durchmesser, offen chirurgisch		

50.27.24↔	Lokale Destruktion von Läsion oder Gewebe der Leber, durch Laser, laparoskopisch	51.9a.62↔	Laparoskopische Einlage oder Wechsel von selbstexpandierenden, beschichteten Stents in den Gallengang, 2 Stents
50.27.25↔	Lokale Destruktion von Läsion oder Gewebe der Leber, durch irreversible Elektroporation, laparoskopisch	51.9a.63↔	Laparoskopische Einlage oder Wechsel von selbstexpandierenden, beschichteten Stents in den Gallengang, 3 Stents
50.27.29↔	Lokale Destruktion von Läsion oder Gewebe der Leber, laparoskopisch, sonstige	51.9a.64↔	Laparoskopische Einlage oder Wechsel von selbstexpandierenden, beschichteten Stents in den Gallengang, 4 Stents
50.2a.11↔	Leberzystenresektion, offen chirurgisch	51.9a.65↔	Laparoskopische Einlage oder Wechsel von selbstexpandierenden, beschichteten Stents in den Gallengang, 5 Stents
50.2a.12↔	Leberzystenresektion, laparoskopisch	51.9a.66↔	Laparoskopische Einlage oder Wechsel von selbstexpandierenden, beschichteten Stents in den Gallengang, 6 und mehr Stents
50.2a.21↔	Bisegmentektomie, offen chirurgisch	51.9a.71↔	Offen chirurgische Einlage oder Wechsel von nicht selbstexpandierendem Stent in den Gallengang, 1 Stent
50.2a.22↔	Bisegmentektomie, laparoskopisch	51.9a.72↔	Offen chirurgische Einlage oder Wechsel von nicht selbstexpandierenden Stents in den Gallengang, 2 und mehr Stents
50.2a.23↔	Hemihepatektomie links, offen chirurgisch	51.9a.81↔	Offen chirurgische Einlage oder Wechsel von selbstexpandierendem, nicht beschichtetem Stent in den Gallengang, 1 Stent
50.2a.24↔	Hemihepatektomie links, laparoskopisch	51.9a.82↔	Offen chirurgische Einlage oder Wechsel von selbstexpandierenden, nicht beschichteten Stents in den Gallengang, 2 Stents
50.2a.25↔	Erweiterte Hemihepatektomie links, offen chirurgisch	51.9a.83↔	Offen chirurgische Einlage oder Wechsel von selbstexpandierenden, nicht beschichteten Stents in den Gallengang, 3 Stents
50.2a.26↔	Erweiterte Hemihepatektomie links, laparoskopisch	51.9a.84↔	Offen chirurgische Einlage oder Wechsel von selbstexpandierenden, nicht beschichteten Stents in den Gallengang, 4 Stents
50.2a.27↔	Hemihepatektomie rechts, offen chirurgisch	51.9a.85↔	Offen chirurgische Einlage oder Wechsel von selbstexpandierenden, nicht beschichteten Stents in den Gallengang, 5 Stents
50.2a.28↔	Hemihepatektomie rechts, laparoskopisch	51.9a.86↔	Offen chirurgische Einlage oder Wechsel von selbstexpandierenden, nicht beschichteten Stents in den Gallengang, 6 und mehr Stents
50.2a.2a↔	Erweiterte Hemihepatektomie rechts, offen chirurgisch	51.9a.a1↔	Offen chirurgische Einlage oder Wechsel von selbstexpandierendem, beschichtetem Stent in den Gallengang, 1 Stent
50.2a.2b↔	Erweiterte Hemihepatektomie rechts, laparoskopisch	51.9a.a2↔	Offen chirurgische Einlage oder Wechsel von selbstexpandierenden, beschichteten Stents in den Gallengang, 2 Stents
50.2a.2c↔	Sonstige Resektion mehrerer zusammenhängender Segmente, offen chirurgisch	51.9a.a3↔	Offen chirurgische Einlage oder Wechsel von selbstexpandierenden, beschichteten Stents in den Gallengang, 3 Stents
50.2a.2d↔	Sonstige Resektion mehrerer zusammenhängender Segmente, laparoskopisch	51.9a.a4↔	Offen chirurgische Einlage oder Wechsel von selbstexpandierenden, beschichteten Stents in den Gallengang, 4 Stents
50.2b.11↔	Transsektion der Leber und Ligatur von Portalvenenästen, ALPPS, Schritt 1, offen chirurgisch	51.9a.a5↔	Offen chirurgische Einlage oder Wechsel von selbstexpandierenden, beschichteten Stents in den Gallengang, 5 Stents
50.2b.12↔	Transsektion der Leber und Ligatur von Portalvenenästen, ALPPS, Schritt 1, laparoskopisch	51.9a.a6↔	Offen chirurgische Einlage oder Wechsel von selbstexpandierenden, beschichteten Stents in den Gallengang, 6 und mehr Stents
50.2c.11↔	Bisegmentektomie zur Lebend-Organspende, offen chirurgisch	52.01.12↔	Transgastrale Drainage einer Pankreaszyste, offen chirurgisch
50.2c.12↔	Bisegmentektomie zur Lebend-Organspende, laparoskopisch	52.01.13↔	Transgastrale Drainage einer Pankreaszyste, laparoskopisch
50.2c.13↔	Hemihepatektomie links zur Lebend-Organspende, offen chirurgisch	52.01.22↔	Transduodenale Drainage einer Pankreaszyste, offen chirurgisch
50.2c.14↔	Hemihepatektomie links zur Lebend-Organspende, laparoskopisch	52.01.23↔	Transduodenale Drainage einer Pankreaszyste, laparoskopisch
50.2c.15↔	Hemihepatektomie rechts zur Lebend-Organspende, offen chirurgisch	52.09.00↔	Sonstige Pankreatotomie, n.n.bez.
50.2c.16↔	Hemihepatektomie rechts zur Lebend-Organspende, laparoskopisch	52.09.10↔	Sonstige Pankreatotomie, Inzision des Pankreas
50.62↔	Verschluss einer Leberverletzung und Rekonstruktion, durch Naht	52.09.11↔	Sonstige Pankreatotomie, Inzision des Ductus pancreaticus
50.63↔	Verschluss einer Leberverletzung und Rekonstruktion, durch Tamponade	52.09.99↔	Sonstige Pankreatotomie, sonstige
51.33↔	Anastomose zwischen Gallenblase und Pankreas	52.22.00↔	Sonstige Exzision oder Destruktion von Läsion oder Gewebe an Pankreas und an Ductus pancreaticus, n.n.bez.
51.95.20↔	Entfernen einer Endoprothese aus dem Gallengang, offen chirurgisch	52.22.99↔	Sonstige Exzision oder Destruktion von Läsion oder Gewebe an Pankreas und an Ductus pancreaticus, sonstige
51.95.21↔	Entfernen einer Endoprothese aus dem Gallengang, laparoskopisch	52.3↔	Marsupialisation einer Pankreaszyste
51.9a.41↔	Laparoskopische Einlage oder Wechsel von nicht selbstexpandierendem Stent in den Gallengang, 1 Stent	52.4↔	Interne Drainage einer Pankreaszyste
51.9a.42↔	Laparoskopische Einlage oder Wechsel von nicht selbstexpandierenden Stents in den Gallengang, 2 und mehr Stents	52.50↔	Partielle Pankreatektomie, n.n.bez.
51.9a.51↔	Laparoskopische Einlage oder Wechsel von selbstexpandierendem, nicht beschichtetem Stent in den Gallengang, 1 Stent	52.51.10↔	Proximale Pankreatektomie, pyloruserhaltend
51.9a.52↔	Laparoskopische Einlage oder Wechsel von selbstexpandierenden, nicht beschichteten Stents in den Gallengang, 2 Stents		
51.9a.53↔	Laparoskopische Einlage oder Wechsel von selbstexpandierenden, nicht beschichteten Stents in den Gallengang, 3 Stents		
51.9a.54↔	Laparoskopische Einlage oder Wechsel von selbstexpandierenden, nicht beschichteten Stents in den Gallengang, 4 Stents		
51.9a.55↔	Laparoskopische Einlage oder Wechsel von selbstexpandierenden, nicht beschichteten Stents in den Gallengang, 5 Stents		
51.9a.56↔	Laparoskopische Einlage oder Wechsel von selbstexpandierenden, nicht beschichteten Stents in den Gallengang, 6 und mehr Stents		
51.9a.61↔	Laparoskopische Einlage oder Wechsel von selbstexpandierendem, beschichtetem Stent in den Gallengang, 1 Stent		

52.51.20↔	Proximale Pankreatektomie, duodenerhaltend	52.95.20↔	Dilatation des Ductus pancreaticus, laparoskopisch
52.51.31↔	Pankreatikoduodenale Resektion mit Teilresektion des Magens	52.95.30↔	Einlage einer Drainage in den Pankreasgang, offen chirurgisch
52.52.11↔	Distale Pankreatektomie, offen chirurgisch	52.95.31↔	Einlage einer Drainage in den Pankreasgang, laparoskopisch
52.52.12↔	Distale Pankreatektomie, laparoskopisch	52.95.40↔	Einlage oder Wechsel eines nicht selbstexpandierenden Stents (Prothese) in den Pankreasgang, offen chirurgisch
52.54↔	Segmentresektion am Pankreaskörper	52.95.41↔	Einlage oder Wechsel eines nicht selbstexpandierenden Stents (Prothese) in den Pankreasgang, laparoskopisch
52.59↔	Sonstige partielle Pankreatektomie	52.95.50↔	Einlage oder Wechsel eines selbstexpandierenden Stents (Prothese) in den Pankreasgang, offen chirurgisch
52.60↔	Totale Pankreatektomie, n.n.bez.	52.95.51↔	Einlage oder Wechsel eines selbstexpandierenden Stents (Prothese) in den Pankreasgang, laparoskopisch
52.61↔	Totale Pankreatektomie mit partieller Gastrektomie	52.95.60↔	Plastische Rekonstruktion des Ductus pancreaticus, laparoskopisch
52.62↔	Totale Pankreatektomie, pylorusertretend	52.95.70↔	Plastische Rekonstruktion des Pankreas
52.63↔	Totale Pankreatektomie, duodenerhaltend	52.95.90↔	Sonstige endoskopische Operation am Pankreas
52.69↔	Totale Pankreatektomie, sonstige	52.96↔	Anastomose des Pankreas
52.82↔	Homotransplantat des Pankreas	52.99.00↔	Sonstige offene Operation am Pankreas, n.n.bez.
52.83.00↔	Heterotransplantat des Pankreas, n.n.bez.	52.99.10↔	Sonstige offene Operation am Pankreas, Dilatation des Ductus pancreaticus
52.83.10↔	Heterotransplantat des Pankreas, Retransplantation eines Pankreassegmentes während desselben stationären Aufenthaltes	52.99.20↔	Sonstige offene Operation am Pankreas, Plastische Rekonstruktion des Ductus pancreaticus
52.83.11↔	Heterotransplantat des Pankreas, Retransplantation des Pankreas während desselben stationären Aufenthaltes	52.99.99↔	Sonstige offene Operation am Pankreas, sonstige
52.83.99↔	Heterotransplantat des Pankreas, sonstige	54.94↔	Formung eines peritoneovaskulären Shunts
52.92↔	Sondierung des Ductus pancreaticus		
52.95.00↔	Sonstige Operation am Pankreas, n.n.bez.		
52.95.10↔	Extraktion von Stein(en) aus dem Ductus pancreaticus, offen chirurgisch		
52.95.11↔	Extraktion von Stein(en) aus dem Ductus pancreaticus, laparoskopisch		

**Prozedur H09-3**

52.4↔	Interne Drainage einer Pankreaszyste	52.52.12↔	Distale Pankreatektomie, laparoskopisch
52.50↔	Partielle Pankreatektomie, n.n.bez.	52.54↔	Segmentresektion am Pankreaskörper
52.52.11↔	Distale Pankreatektomie, offen chirurgisch	52.59↔	Sonstige partielle Pankreatektomie

**ADRG H12****Verschiedene Eingriffe am hepatobiliären System**

Prozedur in Tabelle H12-1 und keine Prozedur in Tabelle H12-2

**DRG H12A****Verschiedene Eingriffe am hepatobiliären System mit äusserst schweren CC oder komplexem Eingriff**

PCCL &gt; 3 oder Prozedur in Tabelle H12-3

**DRG H12B****Verschiedene Eingriffe am hepatobiliären System****Prozedur H12-1**

40.29.10↔	Exzision eines mediastinalen Lymphknotens, n.n.bez.	44.31.13↔	Proximaler Magenbypass nach Sleeve resection, reversal Eingriff, offen chirurgisch
40.29.11↔	Exzision eines mediastinalen Lymphknotens, offen chirurgisch	44.31.14↔	Proximaler Magenbypass nach Sleeve resection, reversal Eingriff, laparoskopisch
40.29.12↔	Exzision eines mediastinalen Lymphknotens, thorakoskopisch	44.31.15↔	Proximaler Magenbypass nach Gastric Banding, nach bariatrischem Voreingriff, offen chirurgisch
40.29.19↔	Exzision eines mediastinalen Lymphknotens, sonstige	44.31.16↔	Proximaler Magenbypass nach Gastric Banding, nach bariatrischem Voreingriff, laparoskopisch
40.29.20↔	Exzision eines paraaortalen Lymphknotens	44.31.21↔	Distaler Magenbypass, offen chirurgisch
40.29.30↔	Exzision eines iliakalen Lymphknotens	44.31.22↔	Distaler Magenbypass, laparoskopisch
40.29.70↔	Exzision eines Lymphangioms oder Hygroma cysticum	44.31.31↔	Omega-loop Gastric Bypass, offen chirurgisch
40.29.80↔	Exzision mehrerer abdominaler Lymphknotenstationen (mit Leberbiopsie), n.n.bez.	44.31.32↔	Omega-loop Gastric Bypass, laparoskopisch
40.29.81↔	Exzision mehrerer abdominaler Lymphknotenstationen (mit Leberbiopsie), offen chirurgisch [Staging-Laparotomie]	44.38↔	Laparoskopische Gastroenterostomie
40.29.82↔	Exzision mehrerer abdominaler Lymphknotenstationen (mit Leberbiopsie), laparoskopisch [Staging-Laparoskopie]	44.39↔	Sonstige Gastroenterostomie
40.29.89↔	Exzision mehrerer abdominaler Lymphknotenstationen (mit Leberbiopsie), sonstige	50.12.00↔	Offene Biopsie an der Leber, n.n.bez.
40.29.99↔	Einfache Exzision einer anderen lymphatischen Struktur, sonstige	50.12.09↔	Offene Biopsie an der Leber, sonstige
44.11↔	Transabdominale Gastroskopie	50.12.11↔	Biopsie an der Leber, durch Exzision, offen chirurgisch
44.31.00↔	Magenbypass, n.n.bez.	50.12.12↔	Biopsie an der Leber, durch Nadelbiopsie, offen chirurgisch
44.31.09↔	Magenbypass, sonstige	50.14↔	Laparoskopische Leberbiopsie
44.31.11↔	Proximaler Magenbypass, offen chirurgisch	50.60↔	Rekonstruktion an der Leber, n.n.bez.
44.31.12↔	Proximaler Magenbypass, laparoskopisch	50.69↔	Sonstige Rekonstruktion an der Leber
		50.99.00↔	Sonstige Operation an der Leber, n.n.bez.

50.99.10↔	Implantation und Wechsel eines Katheterverweilsystems in Leberarterie und Pfortader	51.44.09↔	Inzision des Ductus cysticus und der Ducti hepatici zur Steinentfernung, sonstige
50.99.11↔	Entfernung eines Katheterverweilsystems aus Leberarterie und Pfortader	51.49.00↔	Inzision des Ductus cysticus und der Ducti hepatici zur Behebung einer Obstruktion, n.n.bez.
50.99.99↔	Sonstige Operation an der Leber, sonstige	51.49.09↔	Inzision des Ductus cysticus und der Ducti hepatici zur Behebung einer Obstruktion, sonstige
51.13↔	Offene Biopsie an Gallenblase oder Gallengängen	52.12↔	Offene Biopsie am Pankreas
51.41.00↔	Inzision des Ductus choledochus mit Steinentfernung, n.n.bez.	54.21.00↔	Laparoskopie, n.n.bez.
51.41.09↔	Inzision des Ductus choledochus mit Steinentfernung, sonstige	54.21.10↔	Laparoskopie, Diagnostische Laparoskopie
51.42.00↔	Inzision des Ductus choledochus mit Behebung einer anderen Obstruktion, n.n.bez.	54.21.30↔	Laparoskopie, Laparoskopie mit Drainage
51.42.09↔	Inzision des Ductus choledochus mit Behebung einer anderen Obstruktion, sonstige	54.21.99↔	Laparoskopie, sonstige
51.44.00↔	Inzision des Ductus cysticus und der Ducti hepatici zur Steinentfernung, n.n.bez.	54.23↔	Biopsie am Peritoneum
		54.92↔	Entfernen eines Fremdkörpers aus der Peritonealhöhle

**Prozedur H12-2**

51.23↔	Laparoskopische Cholezystektomie	51.24↔	Partielle laparoskopische Cholezystektomie
--------	----------------------------------	--------	--

**Prozedur H12-3**

44.31.00↔	Magenbypass, n.n.bez.	44.31.16↔	Proximaler Magenbypass nach Gastric Banding, nach bariatrischem Voreingriff, laparoskopisch
44.31.09↔	Magenbypass, sonstige	44.31.21↔	Distaler Magenbypass, offen chirurgisch
44.31.11↔	Proximaler Magenbypass, offen chirurgisch	44.31.22↔	Distaler Magenbypass, laparoskopisch
44.31.12↔	Proximaler Magenbypass, laparoskopisch	44.31.31↔	Omega-loop Gastric Bypass, offen chirurgisch
44.31.13↔	Proximaler Magenbypass nach Sleeve resection, reversal Eingriff, offen chirurgisch	44.31.32↔	Omega-loop Gastric Bypass, laparoskopisch
44.31.14↔	Proximaler Magenbypass nach Sleeve resection, reversal Eingriff, laparoskopisch	44.38↔	Laparoskopische Gastroenterostomie
44.31.15↔	Proximaler Magenbypass nach Gastric Banding, nach bariatrischem Voreingriff, offen chirurgisch	44.39↔	Sonstige Gastroenterostomie

**ADRG H16****Anderer Strahlentherapie bei Krankheiten und Störungen an hepatobiliärem System und Pankreas**

Prozedur in Tabelle H16-1

**DRG H16Z****Anderer Strahlentherapie bei Krankheiten und Störungen an hepatobiliärem System und Pankreas****Prozedur H16-1**

92.20↔	Infusion von flüssigem Radioisotop	92.24.11↔	Teleradiotherapie mit Photonen, Linearbeschleuniger, mit bildgestützter Einstellung, bis zu 2 Bestrahlungsfelder
92.21.00↔	Oberflächenstrahlentherapie, n.n.bez.	92.24.12↔	Teleradiotherapie mit Photonen, Linearbeschleuniger, mit bildgestützter Einstellung, mehr als 2 Bestrahlungsfelder
92.21.01↔	Oberflächenstrahlentherapie, bis zu 2 Bestrahlungsfelder	92.24.13↔	Teleradiotherapie mit Photonen, Linearbeschleuniger, mit bildgestützter Einstellung, 3D-geplante Bestrahlung
92.21.02↔	Oberflächenstrahlentherapie, mehr als 2 Bestrahlungsfelder	92.24.14↔	Teleradiotherapie mit Photonen, Linearbeschleuniger, mit bildgestützter Einstellung, intensitätsmodulierte Radiotherapie
92.22.00↔	Orthovoltstrahlentherapie, n.n.bez.	92.24.21↔	Teleradiotherapie mit Photonen, Linearbeschleuniger, ohne bildgestützte Einstellung, bis zu 2 Bestrahlungsfelder:
92.22.01↔	Orthovoltstrahlentherapie, bis zu 2 Bestrahlungsfelder	92.24.22↔	Teleradiotherapie mit Photonen, Linearbeschleuniger, ohne bildgestützte Einstellung, mehr als 2 Bestrahlungsfelder
92.22.02↔	Orthovoltstrahlentherapie, mehr als 2 Bestrahlungsfelder	92.24.23↔	Teleradiotherapie mit Photonen, Linearbeschleuniger, ohne bildgestützte Einstellung, 3D-geplante Bestrahlung
92.22.11↔	Intraoperative Röntgenstrahlentherapie, bis 300 kV	92.24.24↔	Teleradiotherapie mit Photonen, Linearbeschleuniger, ohne bildgestützte Einstellung, intensitätsmodulierte Radiotherapie
92.22.12↔	Intraoperative Röntgenstrahlentherapie, 300 kV - < 1 MV	92.24.30↔	Teleradiotherapie mit Photonen, hochkomplexe Radiotherapie mit spezialisierter Ausstattung
92.22.19↔	Intraoperative Röntgenstrahlentherapie, sonstige	92.25.00↔	Teleradiotherapie mit Elektronen, Linearbeschleuniger, n.n.bez.
92.23.00↔	Hochvoltstrahlentherapie, n.n.bez.	92.25.01↔	Teleradiotherapie mit Elektronen, Linearbeschleuniger, Grossfeldbestrahlung
92.23.01↔	Telekobaltgerät bis zu 2 Bestrahlungsfelder	92.25.02↔	Teleradiotherapie mit Elektronen, Linearbeschleuniger, Halbkörperbestrahlung
92.23.02↔	Telekobaltgerät 3 bis 4 Bestrahlungsfelder	92.25.03↔	Teleradiotherapie mit Elektronen, Linearbeschleuniger, Ganzkörperbestrahlung
92.23.03↔	Telekobaltgerät mehr als 4 Bestrahlungsfelder oder 3D-geplante Bestrahlung	92.25.04↔	Teleradiotherapie mit Elektronen, Linearbeschleuniger, Intraoperative Strahlentherapie
92.23.08↔	Hochvoltstrahlentherapie, andere Isotope	92.25.09↔	Teleradiotherapie mit Elektronen, Linearbeschleuniger, sonstige
92.23.09↔	Telekobaltgerät, sonstige		
92.24.00↔	Teleradiotherapie mit Photonen, Linearbeschleuniger, n.n.bez.		
92.24.01↔	Teleradiotherapie mit Photonen, Linearbeschleuniger, Grossfeldbestrahlung		
92.24.02↔	Teleradiotherapie mit Photonen, Linearbeschleuniger, Halbkörperbestrahlung		
92.24.03↔	Teleradiotherapie mit Photonen, Linearbeschleuniger, Ganzkörperbestrahlung		
92.24.04↔	Teleradiotherapie mit Photonen, Linearbeschleuniger, Intraoperative Strahlentherapie		
92.24.09↔	Teleradiotherapie mit Photonen, Linearbeschleuniger, sonstige		

92.25.11↔	Teleradiotherapie mit Elektronen, Linearbeschleuniger, mit bildgestützter Einstellung	92.28.03↔	Radiojodtherapie bis 1,2 GBq I-131, mit Gabe von rekombinantem Thyreotropin (rh-TSH)
92.25.12↔	Teleradiotherapie mit Elektronen, Linearbeschleuniger, mit bildgestützter Einstellung, bis zu 2 Bestrahlungsfelder	92.28.04↔	Radiojodtherapie über 1,2 bis unter 5 GBq I-131, ohne Gabe von rekombinantem Thyreotropin (rh-TSH)
92.25.13↔	Teleradiotherapie mit Elektronen, Linearbeschleuniger, mit bildgestützter Einstellung, mehr als 2 Bestrahlungsfelder	92.28.05↔	Radiojodtherapie über 1,2 bis unter 5 GBq I-131, mit Gabe von rekombinantem Thyreotropin (rh-TSH)
92.25.14↔	Teleradiotherapie mit Elektronen, Linearbeschleuniger, mit bildgestützter Einstellung, 3D-geplante Bestrahlung	92.28.06↔	Radiojodtherapie mit 5 und mehr GBq I-131, ohne Gabe von rekombinantem Thyreotropin (rh-TSH)
92.25.15↔	Teleradiotherapie mit Elektronen, Linearbeschleuniger, mit bildgestützter Einstellung, intensitätsmodulierte Radiotherapie	92.28.07↔	Radiojodtherapie mit 5 und mehr GBq I-131, mit Gabe von rekombinantem Thyreotropin (rh-TSH)
92.25.21↔	Teleradiotherapie mit Elektronen, Linearbeschleuniger, ohne bildgestützte Einstellung, bis zu 2 Bestrahlungsfelder	92.28.11↔	Therapie mit offenen Radionukliden bei Knochenmetastasen
92.25.22↔	Teleradiotherapie mit Elektronen, Linearbeschleuniger, ohne bildgestützte Einstellung, mehr als 2 Bestrahlungsfelder	92.28.13↔	Radiorezeptortherapie mit DOTA-konjugierten Somatostatin-Analoga
92.25.23↔	Teleradiotherapie mit Elektronen, Linearbeschleuniger, ohne bildgestützte Einstellung, 3D-geplante Bestrahlung	92.28.20↔	Radioimmuntherapie mit 90Y-Ibritumomab-Tiuxetan, parenteral
92.25.24↔	Teleradiotherapie mit Elektronen, Linearbeschleuniger, ohne bildgestützte Einstellung, intensitätsmodulierte Radiotherapie	92.28.21↔	Gabe von Jod-131-MIBG (Metajodbenzylguanidin) parenteral
92.26.00↔	Teleradiotherapie mit anderen Partikelstrahlen, n.n.bez.	92.28.22↔	Radioimmuntherapie mit Jod 131 [I-131] Tositumomab, parenteral
92.26.10↔	Protonentherapie, ohne bildgestützte Einstellung, bis zu 2 Bestrahlungsfelder	92.28.23↔	Radioimmuntherapie mit sonstigen Antikörpern, parenteral
92.26.11↔	Protonentherapie, mit bildgestützter Einstellung, bis zu 2 Bestrahlungsfelder	92.28.31↔	Selektive intravasculäre Radiochemoembolisation mit I-131-Lipiodol
92.26.20↔	Protonentherapie, ohne bildgestützte Einstellung, mehr als 2 Bestrahlungsfelder	92.28.32↔	Selektive intravasculäre Radionuklidtherapie (SIRT) durch Embolisation von Yttrium-90-markierten Mikrosphären
92.26.21↔	Protonentherapie, mit bildgestützter Einstellung, mehr als 2 Bestrahlungsfelder	92.28.33↔	Endovaskuläre Brachytherapie mit Rhenium-188
92.26.99↔	Teleradiotherapie mit anderen Partikelstrahlen, sonstige	92.28.99↔	Injektion, Instillation oder orale Gabe von Radioisotopen, sonstige
92.27.00↔	Implantation oder Einsetzen radioaktiver Elemente (Brachytherapie mit umschlossenen Radionukliden), Körperoberfläche, sonstiger oder n.n.bez. Applikationsort	92.29.00↔	Brachytherapie mit umschlossenen Radionukliden, n.n.bez.
92.27.10↔	Implantation oder Einsetzen radioaktiver Elemente (Brachytherapie mit umschlossenen Radionukliden), weibliche Geschlechtsorgane, n.n.bez.	92.29.09↔	Brachytherapie mit umschlossenen Radionukliden, sonstige
92.27.11↔	Implantation oder Einsetzen radioaktiver Elemente (Brachytherapie mit umschlossenen Radionukliden), intrauterin	92.29.11↔	Interstitielle Brachytherapie mit Implantation von entfernbaren Strahlern in einer Ebene, niedrige Dosisleistung
92.27.12↔	Implantation oder Einsetzen radioaktiver Elemente (Brachytherapie mit umschlossenen Radionukliden), intravaginal	92.29.12↔	Interstitielle Brachytherapie mit Implantation von entfernbaren Strahlern in einer Ebene, gepulste Dosisleistung (Pulsed dose rate)
92.27.13↔	Implantation oder Einsetzen radioaktiver Elemente (Brachytherapie mit umschlossenen Radionukliden), intrauterin und intravaginal kombiniert	92.29.13↔	Interstitielle Brachytherapie mit Implantation von entfernbaren Strahlern in einer Ebene, hohe Dosisleistung
92.27.21↔	Implantation oder Einsetzen radioaktiver Elemente (Brachytherapie mit umschlossenen Radionukliden), Körperoberfläche	92.29.19↔	Interstitielle Brachytherapie mit Implantation von entfernbaren Strahlern in einer Ebene, sonstige
92.27.22↔	Implantation oder Einsetzen radioaktiver Elemente (Brachytherapie mit umschlossenen Radionukliden), intrakavitär	92.29.21↔	Interstitielle Brachytherapie mit Volumenimplantation von entfernbaren Strahlern in mehreren Ebenen, niedrige Dosisleistung
92.27.23↔	Implantation oder Einsetzen radioaktiver Elemente (Brachytherapie mit umschlossenen Radionukliden), intraluminal	92.29.22↔	Interstitielle Brachytherapie mit Volumenimplantation von entfernbaren Strahlern in mehreren Ebenen, gepulste Dosisleistung (Pulsed dose rate)
92.27.30↔	Implantation oder Einsetzen radioaktiver Elemente (Brachytherapie mit umschlossenen Radionukliden), Gefäß n.n.bez.	92.29.23↔	Interstitielle Brachytherapie mit Volumenimplantation von entfernbaren Strahlern in mehreren Ebenen, hohe Dosisleistung
92.27.31↔	Implantation oder Einsetzen radioaktiver Elemente (Brachytherapie mit umschlossenen Radionukliden), Koronargefäß	92.29.24↔	Brachytherapie mit Implantation von entfernbaren Strahlern in mehreren Ebenen, hohe Dosisleistung, intraoperativ
92.27.39↔	Implantation oder Einsetzen radioaktiver Elemente (Brachytherapie mit umschlossenen Radionukliden), sonstiges Gefäß	92.29.29↔	Interstitielle Brachytherapie mit Volumenimplantation von entfernbaren Strahlern in mehreren Ebenen, sonstige
92.27.40↔	Implantation oder Einsetzen radioaktiver Elemente (Brachytherapie mit umschlossenen Radionukliden), intraoperativ	92.29.31↔	Interstitielle Brachytherapie mit Implantation von permanenten Strahlern, bis 10 Quellen
92.27.70↔	Radioaktive Moulagen, n.n.bez.	92.29.32↔	Interstitielle Brachytherapie mit Implantation von permanenten Strahlern, von 11 bis 15 Quellen
92.27.71↔	Radioaktive Moulagen, Konstruktion und Applikation von oberflächlichen radioaktiven Moulagen	92.29.33↔	Interstitielle Brachytherapie mit Implantation von permanenten Strahlern, von 16 bis 20 Quellen
92.27.72↔	Radioaktive Moulagen, Konstruktion und Applikation von nicht auf der Körperoberfläche verwendeten Applikatoren	92.29.34↔	Interstitielle Brachytherapie mit Implantation von permanenten Strahlern, von 21 bis 25 Quellen
92.27.73↔	Radioaktive Moulagen, Konstruktion und Applikation von Augenapplikatoren	92.29.35↔	Interstitielle Brachytherapie mit Implantation von permanenten Strahlern, von 26 bis 30 Quellen
92.27.79↔	Radioaktive Moulagen, sonstige	92.29.36↔	Interstitielle Brachytherapie mit Implantation von permanenten Strahlern, von 31 bis 35 Quellen
92.28.00↔	Injektion, Instillation oder orale Gabe von Radioisotopen, n.n.bez.	92.29.37↔	Interstitielle Brachytherapie mit Implantation von permanenten Strahlern, von 36 bis 40 Quellen
92.28.01↔	Instillation von offenen Radionukliden in Gelenke	92.29.38↔	Interstitielle Brachytherapie mit Implantation von permanenten Strahlern, von 41 bis 45 Quellen
92.28.02↔	Radiojodtherapie bis 1,2 GBq I-131, ohne Gabe von rekombinantem Thyreotropin (rh-TSH)	92.29.39↔	Interstitielle Brachytherapie mit Implantation von permanenten Strahlern, von 46 bis 50 Quellen
		92.29.3a↔	Interstitielle Brachytherapie mit Implantation von permanenten Strahlern, von 51 bis 55 Quellen
		92.29.3b↔	Interstitielle Brachytherapie mit Implantation von permanenten Strahlern, von 56 bis 60 Quellen
		92.29.3c↔	Interstitielle Brachytherapie mit Implantation von permanenten Strahlern, von 61 bis 65 Quellen

92.29.3d↔	Interstitielle Brachytherapie mit Implantation von permanenten Strahlern, von 66 bis 70 Quellen	92.33.00↔	Teilchen-Radiochirurgie, n.n.bez.
92.29.3e↔	Interstitielle Brachytherapie mit Implantation von permanenten Strahlern, von 71 und mehr Quellen	92.33.01↔	Andere Hochvoltstrahlentherapie, stereotaktische Bestrahlung, einzeitig, zerebral
92.29.40↔	Brachytherapie mit Oberflächenapplikatoren, n.n.bez.	92.33.11↔	Andere Hochvoltstrahlentherapie, stereotaktische Bestrahlung, einzeitig, extrazerebral
92.29.49↔	Brachytherapie mit Oberflächenapplikatoren, sonstige	92.39.01↔	Andere Hochvoltstrahlentherapie, stereotaktische Bestrahlung, fraktioniert, zerebral, n.n.bez.
92.29.51↔	Entfernung von umschlossenen Radionukliden oder inaktiven Applikatoren unter Anästhesie	92.39.11↔	Andere Hochvoltstrahlentherapie, stereotaktische Bestrahlung, fraktioniert, extrazerebral, n.n.bez.
92.30.00↔	Stereotaktische Bestrahlung, einzeitig, n.n.bez.	92.39.20↔	Andere Hochvoltstrahlentherapie, stereotaktische Bestrahlung, fraktioniert, zerebral, intensitätsmodulierte Radiotherapie
92.30.01↔	Stereotaktische Bestrahlung, einzeitig, zerebral, n.n.bez.	92.39.21↔	Andere Hochvoltstrahlentherapie, stereotaktische Bestrahlung, fraktioniert, zerebral, intensitätsmodulierte Bogenbestrahlung (IMAT)
92.30.02↔	Stereotaktische Bestrahlung, einzeitig, extrazerebral, n.n.bez.	92.39.22↔	Andere Hochvoltstrahlentherapie, stereotaktische Bestrahlung, fraktioniert, zerebral, bildgestützte Einstellung
92.30.20↔	Stereotaktische Bestrahlung, einzeitig, zerebral, intensitätsmodulierte Radiotherapie	92.39.29↔	Andere Hochvoltstrahlentherapie, stereotaktische Bestrahlung, fraktioniert, zerebral, sonstige
92.30.21↔	Stereotaktische Bestrahlung, einzeitig, zerebral, intensitätsmodulierte Bogenbestrahlung (IMAT)	92.39.30↔	Andere Hochvoltstrahlentherapie, stereotaktische Bestrahlung, fraktioniert, extrazerebral, intensitätsmodulierte Radiotherapie
92.30.22↔	Stereotaktische Bestrahlung, einzeitig, zerebral, bildgestützte Einstellung	92.39.31↔	Andere Hochvoltstrahlentherapie, stereotaktische Bestrahlung, fraktioniert, extrazerebral, intensitätsmodulierte Bogenbestrahlung (IMAT)
92.30.30↔	Stereotaktische Bestrahlung, einzeitig, extrazerebral, intensitätsmodulierte Radiotherapie	92.39.32↔	Andere Hochvoltstrahlentherapie, stereotaktische Bestrahlung, fraktioniert, extrazerebral, bildgestützte Einstellung
92.30.31↔	Stereotaktische Bestrahlung, einzeitig, extrazerebral, intensitätsmodulierte Bogenbestrahlung (IMAT)	92.39.39↔	Andere Hochvoltstrahlentherapie, stereotaktische Bestrahlung, fraktioniert, extrazerebral, sonstige
92.30.32↔	Stereotaktische Bestrahlung, einzeitig, extrazerebral, bildgestützte Einstellung	92.41↔	Intraoperative Strahlentherapie mit Elektronen
92.30.99↔	Stereotaktische Bestrahlung, einzeitig, sonstige		
92.31.00↔	Radiochirurgie mit Photonen n.n.bez., zerebral		
92.31.10↔	Radiochirurgie mit Photonen n.n.bez., extrazerebral		
92.32.00↔	Mehrquellige Photon-Radiochirurgie, n.n.bez.		
92.32.01↔	Mehrquellige Photon-Radiochirurgie, Gamma-knife		

**ADRG H33****Mehrzeitige komplexe OR-Prozeduren oder komplexe Vakuumbehandlung bei Krankheiten und Störungen an hepatobiliärem System und Pankreas**

Mehrzeitige komplexe OR-Prozeduren und Prozedur in mindestens zwei der Tabellen H33-1, H33-2, H33-3, H33-4, H33-5 oder mindestens zwei Behandlungen, die mindestens einem Tag auseinander liegen in [mindestens zwei Prozeduren in Tabelle H33-6] oder Prozedur in Tabelle H33-7 und Prozedur in Tabelle H33-8 und Vierzeitige bestimmte OR-Prozeduren

**DRG H33Z****Mehrzeitige komplexe OR-Prozeduren oder komplexe Vakuumbehandlung bei Krankheiten und Störungen an hepatobiliärem System und Pankreas****Prozedur H33-1**

51.32↔	Anastomose zwischen Gallenblase und Darm	51.37↔	Anastomose zwischen Ductus hepaticus und Gastrointestinaltrakt
51.34↔	Anastomose zwischen Gallenblase und Magen	51.39↔	Sonstige Gallenganganastomose
51.35↔	Sonstige Anastomose der Gallenblase		
51.36↔	Choledochoenterostomie		

**Prozedur H33-2**

50.0↔	Hepatotomie	50.27.14↔	Lokale Destruktion von Läsion oder Gewebe der Leber, durch Laser, offen chirurgisch
50.21.11↔	Fenestration einer oder mehrerer Leberzyste(n), offen chirurgisch	50.27.15↔	Lokale Destruktion von Läsion oder Gewebe der Leber, durch irreversible Elektroporation, offen chirurgisch
50.21.12↔	Fenestration einer oder mehrerer Leberzyste(n), laparoskopisch	50.27.19↔	Lokale Destruktion von Läsion oder Gewebe der Leber, offen chirurgisch, sonstige
50.23.11↔	Lokale Leberexzision von 1-2 Herden, je bis zu 4 cm im Durchmesser, offen chirurgisch	50.27.21↔	Lokale Destruktion von Läsion oder Gewebe der Leber, durch Alkoholinjektion, laparoskopisch
50.23.12↔	Lokale Leberexzision von 1-2 Herden, mindestens 1 Herd über 4 cm im Durchmesser, offen chirurgisch	50.27.22↔	Lokale Destruktion von Läsion oder Gewebe der Leber, durch Thermotherapie, laparoskopisch
50.23.13↔	Lokale Leberexzision von 3 und mehr Herden, offen chirurgisch	50.27.23↔	Lokale Destruktion von Läsion oder Gewebe der Leber, durch Kryotherapie, laparoskopisch
50.25.11↔	Lokale Leberexzision von 1-2 Herden, je bis zu 4 cm im Durchmesser, laparoskopisch	50.27.24↔	Lokale Destruktion von Läsion oder Gewebe der Leber, durch Laser, laparoskopisch
50.25.12↔	Lokale Leberexzision von 1-2 Herden, mindestens 1 Herd über 4 cm im Durchmesser, laparoskopisch	50.27.25↔	Lokale Destruktion von Läsion oder Gewebe der Leber, durch irreversible Elektroporation, laparoskopisch
50.25.13↔	Lokale Leberexzision von 3 und mehr Herden, laparoskopisch	50.27.29↔	Lokale Destruktion von Läsion oder Gewebe der Leber, laparoskopisch, sonstige
50.27.11↔	Lokale Destruktion von Läsion oder Gewebe der Leber, durch Alkoholinjektion, offen chirurgisch	50.2a.11↔	Leberzystenresektion, offen chirurgisch
50.27.12↔	Lokale Destruktion von Läsion oder Gewebe der Leber, durch hochfrequenzinduzierte Thermotherapie, offen chirurgisch	50.2a.12↔	Leberzystenresektion, laparoskopisch
50.27.13↔	Lokale Destruktion von Läsion oder Gewebe der Leber, durch Kryotherapie, offen chirurgisch	50.2a.21↔	Bisegmentektomie, offen chirurgisch

50.2a.22↔	Bisegmentektomie, laparoskopisch	50.2c.11↔	Bisegmentektomie zur Lebend-Organspende, offen chirurgisch
50.2a.23↔	Hemihepatektomie links, offen chirurgisch	50.2c.12↔	Bisegmentektomie zur Lebend-Organspende, laparoskopisch
50.2a.24↔	Hemihepatektomie links, laparoskopisch	50.2c.13↔	Hemihepatektomie links zur Lebend-Organspende, offen chirurgisch
50.2a.25↔	Erweiterte Hemihepatektomie links, offen chirurgisch	50.2c.14↔	Hemihepatektomie links zur Lebend-Organspende, laparoskopisch
50.2a.26↔	Erweiterte Hemihepatektomie links, laparoskopisch	50.2c.15↔	Hemihepatektomie rechts zur Lebend-Organspende, offen chirurgisch
50.2a.27↔	Hemihepatektomie rechts, offen chirurgisch	50.2c.16↔	Hemihepatektomie rechts zur Lebend-Organspende, laparoskopisch
50.2a.28↔	Hemihepatektomie rechts, laparoskopisch	50.62↔	Verschluss einer Leberverletzung und Rekonstruktion, durch Naht
50.2a.2a↔	Erweiterte Hemihepatektomie rechts, offen chirurgisch	50.63↔	Verschluss einer Leberverletzung und Rekonstruktion, durch Tamponade
50.2a.2b↔	Erweiterte Hemihepatektomie rechts, laparoskopisch		
50.2a.2c↔	Sonstige Resektion mehrerer zusammenhängender Segmente, offen chirurgisch		
50.2a.2d↔	Sonstige Resektion mehrerer zusammenhängender Segmente, laparoskopisch		
50.2b.11↔	Transsektion der Leber und Ligatur von Portalvenenästen, ALPPS, Schritt 1, offen chirurgisch		
50.2b.12↔	Transsektion der Leber und Ligatur von Portalvenenästen, ALPPS, Schritt 1, laparoskopisch		

### Prozedur H33-3

51.33↔	Anastomose zwischen Gallenblase und Pankreas	52.92↔	Sondierung des Ductus pancreaticus
52.01.12↔	Transgastrale Drainage einer Pankreaszyste, offen chirurgisch	52.95.00↔	Sonstige Operation am Pankreas, n.n.bez.
52.01.13↔	Transgastrale Drainage einer Pankreaszyste, laparoskopisch	52.95.10↔	Extraktion von Stein(en) aus dem Ductus pancreaticus, offen chirurgisch
52.01.22↔	Transduodenale Drainage einer Pankreaszyste, offen chirurgisch	52.95.11↔	Extraktion von Stein(en) aus dem Ductus pancreaticus, laparoskopisch
52.01.23↔	Transduodenale Drainage einer Pankreaszyste, laparoskopisch	52.95.20↔	Dilatation des Ductus pancreaticus, laparoskopisch
52.09.00↔	Sonstige Pankreatotomie, n.n.bez.	52.95.30↔	Einlage einer Drainage in den Pankreasgang, offen chirurgisch
52.09.10↔	Sonstige Pankreatotomie, Inzision des Pankreas	52.95.31↔	Einlage einer Drainage in den Pankreasgang, laparoskopisch
52.09.11↔	Sonstige Pankreatotomie, Inzision des Ductus pancreaticus	52.95.40↔	Einlage oder Wechsel eines nicht selbstexpandierenden Stents (Prothese) in den Pankreasgang, offen chirurgisch
52.09.99↔	Sonstige Pankreatotomie, sonstige	52.95.41↔	Einlage oder Wechsel eines nicht selbstexpandierenden Stents (Prothese) in den Pankreasgang, laparoskopisch
52.22.00↔	Sonstige Exzision oder Destruktion von Läsion oder Gewebe an Pankreas und an Ductus pancreaticus, n.n.bez.	52.95.50↔	Einlage oder Wechsel eines selbstexpandierenden Stents (Prothese) in den Pankreasgang, offen chirurgisch
52.22.99↔	Sonstige Exzision oder Destruktion von Läsion oder Gewebe an Pankreas und an Ductus pancreaticus, sonstige	52.95.51↔	Einlage oder Wechsel eines selbstexpandierenden Stents (Prothese) in den Pankreasgang, laparoskopisch
52.3↔	Marsupialisation einer Pankreaszyste	52.95.60↔	Plastische Rekonstruktion des Ductus pancreaticus, laparoskopisch
52.4↔	Interne Drainage einer Pankreaszyste	52.95.70↔	Plastische Rekonstruktion des Pankreas
52.50↔	Partielle Pankreatektomie, n.n.bez.	52.95.90↔	Sonstige endoskopische Operation am Pankreas
52.51.10↔	Proximale Pankreatektomie, pyloruserhaltend	52.96↔	Anastomose des Pankreas
52.51.20↔	Proximale Pankreatektomie, duodenumhaltend	52.99.00↔	Sonstige offene Operation am Pankreas, n.n.bez.
52.51.31↔	Pankreatikoduodenale Resektion mit Teilresektion des Magens	52.99.10↔	Sonstige offene Operation am Pankreas, Dilatation des Ductus pancreaticus
52.52.11↔	Distale Pankreatektomie, offen chirurgisch	52.99.20↔	Sonstige offene Operation am Pankreas, Plastische Rekonstruktion des Ductus pancreaticus
52.52.12↔	Distale Pankreatektomie, laparoskopisch	52.99.99↔	Sonstige offene Operation am Pankreas, sonstige
52.54↔	Segmentresektion am Pankreaskörper		
52.59↔	Sonstige partielle Pankreatektomie		
52.60↔	Totale Pankreatektomie, n.n.bez.		
52.61↔	Totale Pankreatektomie mit partieller Gastrektomie		
52.62↔	Totale Pankreatektomie, pyloruserhaltend		
52.63↔	Totale Pankreatektomie, duodenumhaltend		
52.69↔	Totale Pankreatektomie, sonstige		

### Prozedur H33-4

31.73↔	Verschluss einer anderen trachealen Fistel	42.41.20↔	Partielle Ösophagektomie mit Wiederherstellung der Kontinuität
42.01↔	Inzision einer Ösophagealmembran	42.41.99↔	Partielle Ösophagektomie, sonstige
42.09.00↔	Andere Inzision am Ösophagus, n.n.bez.	42.42.00↔	Totale Ösophagektomie, n.n.bez.
42.09.11↔	Andere Inzision am Ösophagus, offen chirurgisch	42.42.10↔	Totale Ösophagektomie, ohne Wiederherstellung der Kontinuität
42.09.12↔	Andere Inzision am Ösophagus, laparoskopisch	42.42.20↔	Totale Ösophagektomie, mit Wiederherstellung der Kontinuität, transmediastinal
42.09.99↔	Andere Inzision am Ösophagus, sonstige	42.42.21↔	Totale Ösophagektomie, mit Wiederherstellung der Kontinuität, thorakoabdominal
42.10↔	Ösophagostomie, n.n.bez.	42.42.29↔	Totale Ösophagektomie, mit Wiederherstellung der Kontinuität, sonstiger Zugang
42.11↔	Zervikale Ösophagostomie	42.42.99↔	Totale Ösophagektomie, sonstige
42.12↔	Exteriorisation einer ösophagealen Tasche	42.51.00↔	Intrathorakale Ösophagoösophagostomie, n.n.bez.
42.19↔	Sonstige Fistulisierung des Ösophagus nach aussen	42.51.10↔	Intrathorakale Ösophagoösophagostomie, Rekonstruktion der Ösophaguspassage bei Atresie und Versorgung einer kongenitalen ösophagotrachealen Fistel
42.31↔	Lokale Exzision eines Ösophagus-Divertikels	42.51.99↔	Intrathorakale Ösophagoösophagostomie, sonstige
42.32↔	Lokale Exzision von anderer Läsion oder Gewebe aus dem Ösophagus	42.52↔	Intrathorakale Ösophagogastrostomie
42.39↔	Sonstige Destruktion von Läsion oder Gewebe aus dem Ösophagus	42.53↔	Intrathorakale Ösophagusanastomose mit Interposition von Dünndarm
42.40↔	Ösophagektomie, n.n.bez.		
42.41.00↔	Partielle Ösophagektomie, n.n.bez.		
42.41.10↔	Partielle Ösophagektomie ohne Wiederherstellung der Kontinuität		



42.54↔	Sonstige intrathorakale Ösophagoenterostomie	42.99.35↔	Implantation eines Antirefluxsystems zur Unterstützung der ösophagealen Sphinkterfunktion, offen chirurgisch
42.55↔	Intrathorakale Ösophagus Anastomose mit Interposition von Dickdarm	42.99.36↔	Implantation eines Antirefluxsystems zur Unterstützung der ösophagealen Sphinkterfunktion, laparoskopisch
42.56↔	Sonstige intrathorakale Ösophagokolostomie	42.99.37↔	Implantation einer Sonde eines Antirefluxsystems zur Unterstützung der ösophagealen Sphinkterfunktion, offen chirurgisch
42.58↔	Intrathorakale Ösophagus Anastomose mit anderer Interposition	42.99.38↔	Implantation einer Sonde eines Antirefluxsystems zur Unterstützung der ösophagealen Sphinkterfunktion, laparoskopisch
42.59↔	Sonstige intrathorakale Ösophagus Anastomose	42.99.3a↔	Entfernen eines Antirefluxsystems zur Unterstützung der ösophagealen Sphinkterfunktion, offen chirurgisch
42.61↔	Prästernale Ösophagoösophagostomie	42.99.3b↔	Entfernen eines Antirefluxsystems zur Unterstützung der ösophagealen Sphinkterfunktion, laparoskopisch
42.62↔	Prästernale Ösophagogastrostomie	42.99.3c↔	Entfernen einer Sonde eines Antirefluxsystems zur Unterstützung der ösophagealen Sphinkterfunktion, offen chirurgisch
42.63↔	Prästernale Ösophagus Anastomose mit Interposition von Dünndarm	42.99.3d↔	Entfernen einer Sonde eines Antirefluxsystems zur Unterstützung der ösophagealen Sphinkterfunktion, laparoskopisch
42.64↔	Sonstige prästernale Ösophagoenterostomie	42.99.3e↔	Revision ohne Ersatz eines Antirefluxsystems zur Unterstützung der ösophagealen Sphinkterfunktion, offen chirurgisch
42.65↔	Prästernale Ösophagus Anastomose mit Interposition von Dickdarm	42.99.3f↔	Revision ohne Ersatz eines Antirefluxsystems zur Unterstützung der ösophagealen Sphinkterfunktion, laparoskopisch
42.66↔	Sonstige prästernale Ösophagokolostomie	43.0↔	Gastrotomie
42.68↔	Sonstige prästernale Ösophagus Anastomose mit Interposition	43.5↔	Partielle Gastrektomie mit Anastomose zum Ösophagus
42.69↔	Sonstige prästernale Ösophagus Anastomose	43.6x.00↔	Partielle Gastrektomie mit Anastomose zum Duodenum, n.n.bez.
42.7x.00↔	Ösophagomyotomie, n.n.bez.	43.6x.10↔	Pylorusresektion mit Anastomose zum Duodenum
42.7x.11↔	Ösophagomyotomie, offen chirurgisch	43.6x.20↔	Billroth I
42.7x.12↔	Ösophagomyotomie, laparoskopisch	43.6x.99↔	Partielle Gastrektomie mit Anastomose zum Duodenum, sonstige
42.7x.21↔	Ösophagomyotomie, pharyngozerkival, offen chirurgisch	43.70↔	Partielle Gastrektomie mit Anastomose zum Jejunum und Ileum, n.n.bez.
42.7x.22↔	Ösophagomyotomie, pharyngozerkival, laparoskopisch	43.71.11↔	Partielle Gastrektomie (2/3-Resektion) mit Anastomose zum Jejunum
42.7x.31↔	Ösophago-Gastromyotomie, offen chirurgisch	43.71.21↔	Partielle Gastrektomie (4/5-Resektion) mit Anastomose zum Jejunum
42.7x.32↔	Ösophago-Gastromyotomie, laparoskopisch	43.72.11↔	Partielle Gastrektomie (2/3-Resektion) mit Anastomose zum Ileum
42.7x.99↔	Ösophagomyotomie, sonstige	43.72.21↔	Partielle Gastrektomie (4/5-Resektion) mit Anastomose zum Ileum
42.81.20↔	Einsetzen und Wechsel von einer nicht selbstexpandierenden Prothese (permanenter Tubus) in den Ösophagus, offen chirurgisch	43.79↔	Partielle Gastrektomie mit Anastomose zum Jejunum und Ileum, sonstige
42.81.21↔	Einsetzen und Wechsel von zwei nicht selbstexpandierenden Prothesen (permanenter Tubus) in den Ösophagus, offen chirurgisch	43.81↔	Partielle Gastrektomie mit Dünndarmtransposition
42.81.22↔	Einsetzen und Wechsel von mehr als zwei nicht selbstexpandierenden Prothesen (permanenter Tubus) in den Ösophagus, offen chirurgisch	43.89.00↔	Sonstige partielle Gastrektomie, n.n.bez.
42.81.30↔	Einsetzen und Wechsel von einer nicht selbstexpandierenden Prothese (permanenter Tubus) in den Ösophagus, laparoskopisch	43.89.09↔	Sonstige partielle Gastrektomie, sonstige
42.81.31↔	Einsetzen und Wechsel von zwei nicht selbstexpandierenden Prothesen (permanenter Tubus) in den Ösophagus, laparoskopisch	43.89.10↔	Segmentresektion des Magens
42.81.32↔	Einsetzen und Wechsel von mehr als zwei nicht selbstexpandierenden Prothesen (permanenter Tubus) in den Ösophagus, laparoskopisch	43.89.20↔	Biliopankreatische Diversion des Magens nach Scopinaro, offen chirurgisch
42.81.50↔	Einsetzen und Wechsel einer selbstexpandierenden Prothese (permanenter Tubus) in den Ösophagus, offen chirurgisch	43.89.21↔	Biliopankreatische Diversion des Magens nach Scopinaro, laparoskopisch
42.81.51↔	Einsetzen und Wechsel von zwei selbstexpandierenden Prothesen (permanenter Tubus) in den Ösophagus, offen chirurgisch	43.89.30↔	Biliopankreatische Diversion des Magens mit Duodenal-Switch [BPD-DS], offen chirurgisch
42.81.52↔	Einsetzen und Wechsel von mehr als zwei selbstexpandierenden Prothesen (permanenter Tubus) in den Ösophagus, offen chirurgisch	43.89.31↔	Biliopankreatische Diversion des Magens mit Duodenal-Switch [BPD-DS], laparoskopisch
42.81.60↔	Einsetzen und Wechsel einer selbstexpandierenden Prothese (permanenter Tubus) in den Ösophagus, laparoskopisch	43.89.40↔	Sleeve resection, offen chirurgisch
42.81.61↔	Einsetzen und Wechsel von zwei selbstexpandierenden Prothesen (permanenter Tubus) in den Ösophagus, laparoskopisch	43.89.41↔	Sleeve resection, laparoskopisch
42.81.62↔	Einsetzen und Wechsel von mehr als zwei selbstexpandierenden Prothesen (permanenter Tubus) in den Ösophagus, laparoskopisch	43.89.42↔	Sleeve resection nach Magenband, offen chirurgisch
42.82↔	Naht einer Ösophagus-Verletzung	43.89.43↔	Sleeve resection nach Magenband, laparoskopisch
42.83↔	Verschluss einer Ösophagostomie	43.89.44↔	Re-sleeve resection, offen chirurgisch
42.85↔	Plastische Rekonstruktion an einer Ösophagusstenose	43.89.45↔	Re-sleeve resection, laparoskopisch
42.87↔	Sonstiges Transplantat am Ösophagus	43.89.50↔	Duodenal-Switch nach Sleeve resection (Zweiteingriff), offen chirurgisch
42.88.00↔	Entfernung von Prothesen aus dem Ösophagus, n.n.bez.	43.89.51↔	Duodenal-Switch nach Sleeve resection (Zweiteingriff), laparoskopisch
42.88.11↔	Entfernung von Prothesen aus dem Ösophagus, offen chirurgisch	43.89.61↔	Partielle Gastrektomie mit Gastrogastrostomie
42.88.12↔	Entfernung von Prothesen aus dem Ösophagus, laparoskopisch	43.91↔	Totale Gastrektomie mit intestinaler Interposition
42.88.99↔	Entfernung von Prothesen aus dem Ösophagus, sonstige	43.92↔	Ösophagoduodenostomie oder Ösophagojejunostomie mit vollständiger Gastrektomie
42.89↔	Sonstige Rekonstruktion am Ösophagus	43.99.00↔	Sonstige totale Gastrektomie, n.n.bez.
42.91↔	Ligatur von Ösophagusvarizen		
42.99.10↔	Sonstige Operation am Ösophagus, Sperroperation am Ösophagus		

43.99.10↔	Restgastrektomie nach bariatrischem Voreingriff, offen chirurgisch	44.64↔	Gastropexie
43.99.11↔	Restgastrektomie nach bariatrischem Voreingriff, laparoskopisch	44.65.00↔	Ösophagogastroplastik, n.n.bez.
43.99.99↔	Sonstige totale Gastrektomie, sonstige	44.65.10↔	Ösophagogastroplastik, Kardioplastik, offen chirurgisch
44.00↔	Vagotomie, n.n.bez.	44.65.20↔	Ösophagogastroplastik, (Hemi-)Fundoplikatio, offen chirurgisch
44.01↔	Trunkuläre Vagotomie	44.65.99↔	Ösophagogastroplastik, sonstige
44.02↔	Superselektive Vagotomie	44.66.00↔	Sonstige Massnahmen zur Rekonstruktion der ösophagogastrischen Sphinkterfunktion, n.n.bez.
44.03↔	Sonstige selektive Vagotomie	44.66.11↔	Hiatus Plastik bei bariatrischem Eingriff, offen chirurgisch
44.21↔	Dilatation des Pylorus durch Inzision	44.66.99↔	Sonstige Massnahmen zur Rekonstruktion der ösophagogastrischen Sphinkterfunktion, sonstige
44.29↔	Sonstige Pyloroplastik	44.67.00↔	Laparoskopische Massnahmen zur Rekonstruktion der ösophagogastrischen Sphinkterfunktion, n.n.bez.
44.31.00↔	Magenbypass, n.n.bez.	44.67.10↔	Laparoskopische Massnahmen zur Rekonstruktion der ösophagogastrischen Sphinkterfunktion, Kardioplastik, laparoskopisch
44.31.09↔	Magenbypass, sonstige	44.67.20↔	Laparoskopische Massnahmen zur Rekonstruktion der ösophagogastrischen Sphinkterfunktion, (Hemi-)Fundoplikatio, laparoskopisch
44.31.11↔	Proximaler Magenbypass, offen chirurgisch	44.67.99↔	Laparoskopische Massnahmen zur Rekonstruktion der ösophagogastrischen Sphinkterfunktion, sonstige
44.31.12↔	Proximaler Magenbypass, laparoskopisch	44.68↔	Gastroplastik
44.31.13↔	Proximaler Magenbypass nach Sleeve resection, reversal Eingriff, offen chirurgisch	44.69↔	Sonstige Rekonstruktion am Magen
44.31.14↔	Proximaler Magenbypass nach Sleeve resection, reversal Eingriff, laparoskopisch	44.91↔	Offene Ligatur von Magenvarizen
44.31.15↔	Proximaler Magenbypass nach Gastric Banding, nach bariatrischem Voreingriff, offen chirurgisch	44.92↔	Intraoperative Manipulation am Magen
44.31.16↔	Proximaler Magenbypass nach Gastric Banding, nach bariatrischem Voreingriff, laparoskopisch	44.93↔	Einsetzen eines Magenballons
44.31.21↔	Distaler Magenbypass, offen chirurgisch	44.94↔	Entfernen eines Magenballons
44.31.22↔	Distaler Magenbypass, laparoskopisch	44.95.00↔	Restriktive Magenoperation, n.n.bez.
44.31.31↔	Omega-loop Gastric Bypass, offen chirurgisch	44.95.09↔	Restriktive Magenoperation, sonstige
44.31.32↔	Omega-loop Gastric Bypass, laparoskopisch	44.95.11↔	Gastric banding, offen chirurgisch
44.31.41↔	Roux-en-Y-Magenbypass, offen chirurgisch	44.95.12↔	Gastric banding, laparoskopisch
44.31.42↔	Roux-en-Y-Magenbypass, laparoskopisch	44.95.21↔	Vertikale Gastroplastik, offen chirurgisch
44.38↔	Laparoskopische Gastroenterostomie	44.95.22↔	Vertikale Gastroplastik, laparoskopisch
44.39↔	Sonstige Gastroenterostomie	44.96.00↔	Revision von restriktiven Magenoperationen, n.n.bez.
44.40↔	Übernähung eines peptischen Ulkus, n.n.bez.	44.96.11↔	Bandreposition nach Gastric Banding, offen chirurgisch
44.41↔	Übernähung eines Ulcus ventriculi	44.96.12↔	Bandreposition nach Gastric Banding, laparoskopisch
44.42↔	Übernähung eines Ulcus duodeni	44.96.13↔	Bandwechsel nach Gastric Banding, offen chirurgisch
44.49.00↔	Sonstige Blutstillung in Magen oder Duodenum, n.n.bez.	44.96.14↔	Bandwechsel nach Gastric Banding, laparoskopisch
44.49.10↔	Sklerosierung von Fundusvarizen, offen chirurgisch	44.96.16↔	Katheterreparation nach Gastric banding, mit intraabdominalem Eingriff, offen chirurgisch
44.49.11↔	Sklerosierung von Fundusvarizen, laparoskopisch	44.96.17↔	Katheterreparation nach Gastric banding, mit intraabdominalem Eingriff, laparoskopisch
44.49.20↔	Ligatur von Fundusvarizen, offen chirurgisch	44.96.18↔	Portwechsel nach Gastric Banding
44.49.21↔	Ligatur von Fundusvarizen, laparoskopisch	44.96.99↔	Revision von restriktiven Magenoperationen, sonstige
44.49.30↔	Speroperation am Fundus	44.97.00↔	Entfernen von Vorrichtung(en) einer Magenrestriktion, n.n.bez.
44.49.99↔	Sonstige Blutstillung in Magen oder Duodenum, sonstige	44.97.11↔	Entfernen von Magenband, offen chirurgisch
44.5x.00↔	Revision einer Magenanastomose, n.n.bez.	44.97.12↔	Entfernen von Magenband, laparoskopisch
44.5x.10↔	Revision einer Magenanastomose nach Billroth I und II-Operation	44.97.99↔	Entfernen von Vorrichtung(en) einer Magenrestriktion, sonstige
44.5x.21↔	Revision einer Magenanastomose nach Magenbypass oder mit intestinaler Interposition, offen chirurgisch	44.99.11↔	Bougierung am Magen, offen chirurgisch
44.5x.22↔	Revision einer Magenanastomose nach Magenbypass oder mit intestinaler Interposition, laparoskopisch	44.99.12↔	Bougierung am Magen, laparoskopisch
44.5x.33↔	Pouchrevision nach Gastric Bypass ohne Neuanlage, offen chirurgisch	44.99.21↔	Schlingenligatur und Clipping am Magen, offen chirurgisch
44.5x.34↔	Pouchrevision nach Gastric Bypass ohne Neuanlage, laparoskopisch	44.99.22↔	Schlingenligatur und Clipping am Magen, laparoskopisch
44.5x.35↔	Pouchrevision nach Gastric Bypass mit Neuanlage, offen chirurgisch	44.99.51↔	Einlegen oder Wechsel einer nicht selbstexpandierenden Prothese am Magen, offen chirurgisch
44.5x.36↔	Pouchrevision nach Gastric Bypass mit Neuanlage, laparoskopisch	44.99.52↔	Einlegen oder Wechsel einer nicht selbstexpandierenden Prothese am Magen, laparoskopisch
44.5x.41↔	Revision nach biliopankreatischer Diversion [BPD], offen chirurgisch	44.99.61↔	Einlegen oder Wechsel einer selbstexpandierenden Prothese am Magen, offen chirurgisch
44.5x.42↔	Revision nach biliopankreatischer Diversion [BPD], laparoskopisch	44.99.62↔	Einlegen oder Wechsel einer selbstexpandierenden Prothese am Magen, laparoskopisch
44.5x.43↔	Reversal nach biliopankreatischer Diversion (BPD), offen chirurgisch	44.99.71↔	Entfernen einer Prothese aus dem Magen, offen chirurgisch
44.5x.44↔	Reversal nach biliopankreatischer Diversion (BPD), laparoskopisch	44.99.72↔	Entfernen einer Prothese aus dem Magen, laparoskopisch
44.5x.51↔	Reversal nach Gastric Bypass, offen chirurgisch	44.99.80↔	Implantation und Wechsel eines Magenschrittmachers (inkl. Sonden)
44.5x.52↔	Reversal nach Gastric Bypass, laparoskopisch	44.99.81↔	Revision ohne Ersatz eines Magenschrittmachers (inkl. Sonden)
44.5x.99↔	Revision einer Magenanastomose, sonstige	44.99.82↔	Entfernung des Aggregats eines Magenschrittmachers (inkl. Sonden)
44.61↔	Naht einer Magenverletzung	44.99.91↔	Sonstige Operationen am Pylorus
44.63.00↔	Verschluss einer anderen Magenfistel, n.n.bez.	44.99.99↔	Sonstige Magenoperationen, sonstige
44.63.11↔	Verschluss einer anderen Magenfistel, offen chirurgisch	45.50↔	Isolation eines Darmsegments, n.n.bez.
44.63.12↔	Verschluss einer anderen Magenfistel, laparoskopisch	45.51↔	Isolation eines Dünndarmsegments
44.63.99↔	Verschluss einer anderen Magenfistel, sonstige	45.52↔	Isolation eines Dickdarmsegments

45.61↔	Multiple Segmentresektion am Dünndarm	46.2a↔	Anlage einer Bishop-Koop-Anastomose
45.62↔	Sonstige Teilresektion am Dünndarm	46.33↔	Anlage eines Duodenostomie
45.63.00↔	Totalexstirpation des Dünndarms, n.n.bez.	46.39↔	Sonstige Enterostomie
45.63.99↔	Totalexstirpation des Dünndarms, sonstige	46.99.10↔	Dekompression des Darmes
45.70↔	Teilresektion am Dickdarm, n.n.bez.	46.99.51↔	Einlegen oder Wechsel einer nicht selbstexpandierenden Prothese am Darm, offen chirurgisch
45.73.11↔	Hemikolektomie rechts, offen chirurgisch	46.99.52↔	Einlegen oder Wechsel einer nicht selbstexpandierenden Prothese am Darm, laparoskopisch
45.73.12↔	Hemikolektomie rechts, laparoskopisch	46.99.61↔	Einlegen oder Wechsel einer selbstexpandierenden Prothese am Darm, offen chirurgisch
45.74.11↔	Resektion des Colon transversum, offen chirurgisch	46.99.62↔	Einlegen oder Wechsel einer selbstexpandierenden Prothese am Darm, laparoskopisch
45.74.12↔	Resektion des Colon transversum, laparoskopisch	46.99.71↔	Entfernen einer Prothese am Darm, offen chirurgisch
45.75.11↔	Hemikolektomie links, offen chirurgisch	46.99.72↔	Entfernen einer Prothese am Darm, laparoskopisch
45.75.12↔	Hemikolektomie links, laparoskopisch	46.99.81↔	Durchtrennung der Laddschen Bänder, offen chirurgisch
45.75.21↔	Hemikolektomie links mit Sigmoidektomie, offen chirurgisch	46.99.82↔	Durchtrennung der Laddschen Bänder, laparoskopisch
45.75.22↔	Hemikolektomie links mit Sigmoidektomie, laparoskopisch	46.99.93↔	Verschluss Mesolücke bei innerer Hernie, offen chirurgisch
45.76.00↔	Sigmoidektomie, n.n.bez.	46.99.94↔	Verschluss Mesolücke bei innerer Hernie, laparoskopisch
45.76.09↔	Sigmoidektomie, sonstige	48.1↔	Proktostomie
45.76.11↔	Sigmoidektomie, offen chirurgisch	48.41↔	Submuköse Rektumresektion nach Soave
45.76.21↔	Sigmoidektomie, laparoskopisch	48.49↔	Sonstige Rektumresektion mit Durchzugsverfahren
45.77.11↔	Erweiterte Hemikolektomie rechts, offen chirurgisch	48.50↔	Rektumresektion ohne Sphinktererhaltung, n.n.bez.
45.77.12↔	Erweiterte Hemikolektomie rechts, laparoskopisch	48.51↔	Abdominoperineale Rektumresektion
45.77.21↔	Erweiterte Hemikolektomie links, offen chirurgisch	48.53↔	Abdominosakrale, sakroperineale und perineale Rektumresektion
45.77.22↔	Erweiterte Hemikolektomie links, laparoskopisch	48.59↔	Rektumresektion ohne Sphinktererhaltung, sonstige
45.78.11↔	Segmentresektion, offen chirurgisch	48.65↔	Rektumresektion nach Duhamel
45.78.12↔	Segmentresektion, laparoskopisch	48.66.00↔	Rektumresektion mit Sphinktererhaltung, n.n.bez.
45.78.21↔	Multiple Segmentresektion, offen chirurgisch	48.66.09↔	Rektumresektion mit Sphinktererhaltung, sonstige
45.78.22↔	Multiple Segmentresektion, laparoskopisch	48.66.11↔	Manschettenresektion und tubuläre Resektion des Rektums, mit Anastomose, offen chirurgisch
45.79↔	Sonstige Teilresektion am Dickdarm	48.66.12↔	Manschettenresektion und tubuläre Resektion des Rektums, mit Enterostoma und Blindverschluss, offen chirurgisch
45.80↔	Totale Kolektomie, n.n.bez.	48.66.13↔	Manschettenresektion und tubuläre Resektion des Rektums, mit Anastomose, laparoskopisch
45.81.11↔	Kolektomie, offen chirurgisch	48.66.14↔	Manschettenresektion und tubuläre Resektion des Rektums, mit Enterostoma und Blindverschluss, laparoskopisch
45.81.12↔	Kolektomie, laparoskopisch	48.66.15↔	Manschettenresektion und tubuläre Resektion des Rektums, peranal
45.82.11↔	Proktokolektomie, offen chirurgisch	48.66.21↔	Anteriore Rektumresektion, mit Anastomose, offen chirurgisch
45.82.12↔	Proktokolektomie, laparoskopisch	48.66.22↔	Anteriore Rektumresektion, mit Enterostoma und Blindverschluss, offen chirurgisch
45.89↔	Totale Kolektomie, sonstige	48.66.23↔	Anteriore Rektumresektion, mit Anastomose, laparoskopisch
45.90↔	Intestinale Anastomose, n.n.bez.	48.66.24↔	Anteriore Rektumresektion, mit Enterostoma und Blindverschluss, laparoskopisch
45.91↔	Dünndarm-Dünndarm-Anastomose	48.66.25↔	Anteriore Rektumresektion, peranal
45.92.11↔	Dünndarm-Rektum-Anastomose mit Bildung eines Reservoirs (Pouch)	48.66.31↔	Tiefe anteriore Rektumresektion, mit Anastomose, offen chirurgisch
45.92.12↔	Dünndarm-Rektum-Anastomose ohne Bildung eines Reservoirs (Pouch)	48.66.32↔	Tiefe anteriore Rektumresektion, mit Enterostoma und Blindverschluss, offen chirurgisch
45.93↔	Dünndarm-Dickdarm-Anastomose	48.66.33↔	Tiefe anteriore Rektumresektion, mit Anastomose, laparoskopisch
45.94↔	Dickdarm-Dickdarm-Anastomose	48.66.34↔	Tiefe anteriore Rektumresektion, mit Enterostoma und Blindverschluss, laparoskopisch
45.95.11↔	Dünndarm-Anus-Anastomose mit Bildung eines Reservoirs	48.66.35↔	Tiefe anteriore Rektumresektion, mit Anastomose, peranal
45.95.12↔	Dünndarm-Anus-Anastomose ohne Bildung eines Reservoirs	48.69↔	Sonstige Rektumresektion
45.95.21↔	Dickdarm-Anus-Anastomose	48.74↔	Rektorektostomie
45.96↔	Dickdarm-Rektum-Anastomose	49.74↔	M. gracilis-Transposition bei Analinkontinenz
45.97.11↔	Neuanlage einer Fusspunktanastomose am Dünndarm, offen chirurgisch		
45.97.12↔	Neuanlage einer Fusspunktanastomose am Dünndarm, laparoskopisch		
45.98.13↔	Revision einer Anastomose zum Anus		
45.99↔	Intestinale Anastomose, sonstige		
46.12.11↔	Endständige Kolostomie, offen chirurgisch		
46.12.12↔	Endständige Kolostomie, laparoskopisch		
46.15.11↔	Doppelläufige Kolostomie, offen chirurgisch		
46.15.12↔	Doppelläufige Kolostomie, laparoskopisch		
46.25.11↔	Endständige Jejunostomie und Ileostomie, offen chirurgisch		
46.25.12↔	Endständige Jejunostomie und Ileostomie, laparoskopisch		
46.26.11↔	Doppelläufige Jejunostomie und Ileostomie, offen chirurgisch		
46.26.12↔	Doppelläufige Jejunostomie und Ileostomie, laparoskopisch		
46.29↔	Jejunostomie und Ileostomie, sonstige		

**Prozedur H33-5**

01.23.00↔	Rekraniotomie, n.n.bez.	01.26↔	Einsetzen und Ersetzen eines Katheters in die Schädelhöhle oder Hirngewebe
01.23.10↔	Rekraniotomie mit Einbringen einer Drainage	01.28↔	Einsetzen von intrakraniellen Katheter(n) via Bohrloch(löcher)
01.23.20↔	Rekraniotomie mit Entfernen von alloplastischem Material oder Medikamententrägers aus dem Schädelknochen	01.29.00↔	Revision ohne Ersatz von Katheter(n) aus Schädelhöhle oder Hirngewebe, n.n.bez.
01.23.21↔	Rekraniotomie mit Entfernen von alloplastischem Material oder Medikamententräger aus dem Epiduralraum	01.29.10↔	Stereotaktische Revision ohne Ersatz von intrazerebralen Kathetern zur intraventrikulären Infusion
01.23.29↔	Rekraniotomie mit Entfernen von sonstigen Material	01.29.99↔	Revision ohne Ersatz von Katheter(n) aus Schädelhöhle oder Hirngewebe, sonstige
01.23.99↔	Rekraniotomie, sonstige		

01.31.00↔	Inzision an den Hirnhäuten, n.n.bez.	01.6x.10↔	Exzision und Destruktion von Tumorgewebe an der Schädelbasis
01.31.10↔	Inzision an den Hirnhäuten zur Entleerung eines subduralen Hämatoms (Hygroms)	01.6x.11↔	Exzision und Destruktion von Tumorgewebe an der Kalotte
01.31.11↔	Inzision an den Hirnhäuten zur Entleerung eines subduralen Empyems	01.6x.20↔	Exzision und Destruktion vom sonstigem erkrankten Gewebe an der Schädelbasis
01.31.20↔	Inzision an den Hirnhäuten zur Drainage von subduraler und subarachnoidaler Flüssigkeit	01.6x.21↔	Exzision und Destruktion von sonstigem erkrankten Gewebe an der Kalotte
01.31.99↔	Inzision an den Hirnhäuten, sonstige	01.6x.22↔	Exzision und Destruktion von sonstigem erkrankten Gewebe an der Kalotte mit Hirnhäuten
01.32.00↔	Lobotomie und Traktotomie, n.n.bez.	02.01↔	Eröffnen einer Schädelnaht
01.32.10↔	Lobotomie und Traktotomie, Zingulotomie	02.02↔	Elevation von Frakturfragmenten vom Schädel
01.32.11↔	Lobotomie und Traktotomie, Subpiale Transsektion	02.03↔	Bildung eines Schädelknochenlappens
01.32.12↔	Lobotomie und Traktotomie, Multiple Lobotomien	02.04.00↔	Knochentransplantation an den Schädel, n.n.bez.
01.32.20↔	Lobotomie und Traktotomie, Stereotaktische Unterbrechung von Bahnsystemen	02.04.10↔	Knochentransplantation an den Schädel, Schädeldach
01.32.99↔	Lobotomie und Traktotomie, sonstige	02.04.99↔	Knochentransplantation an den Schädel, sonstige
01.39.00↔	Sonstige Inzision am Gehirn, n.n.bez.	02.05.00↔	Einsetzen einer Schädelknochenplatte, n.n.bez.
01.39.10↔	Sonstige Inzision am Gehirn zur Entleerung eines intrazerebralen Hämatoms	02.05.10↔	Einsetzen eines CAD-Implantats an Hirnschädel ohne Beteiligung des Gesichtsschädels, einfacher Defekt
01.39.11↔	Sonstige Inzision am Gehirn zur Entleerung eines intrazerebralen Abszesses	02.05.11↔	Einsetzen eines CAD-Implantats an Hirnschädel ohne Beteiligung des Gesichtsschädels, grosser oder komplexer Defekt
01.39.19↔	Sonstige Inzision am Gehirn, Entleerung von sonstiger intrazerebraler Flüssigkeit	02.05.20↔	Einsetzen eines CAD-Implantats an Hirnschädel mit Beteiligung von Orbita, Temporalregion oder frontalem Sinus, bis zu 2 Regionen
01.39.20↔	Sonstige Inzision am Gehirn, Stereotaktische Entleerung eines intrakraniellen Hämatoms	02.05.30↔	Einsetzen eines CAD-Implantats an Hirnschädel mit Beteiligung multipler Regionen des Gesichtsschädels, ab 3 Regionen
01.39.21↔	Sonstige Inzision am Gehirn, Stereotaktische Entleerung eines intrakraniellen Abszesses	02.05.41↔	Wiedereinsetzen einer autologen Schädelknochenplatte
01.39.29↔	Sonstige Inzision am Gehirn, Stereotaktische Entleerung sonstiger intrakranieller Flüssigkeit	02.05.99↔	Einsetzen einer Schädelknochenplatte, sonstige
01.39.30↔	Sonstige Inzision am Gehirn, Entfernung eines intrazerebralen Fremdkörpers	02.06.00↔	Sonstige Osteoplastik am Schädel, n.n.bez.
01.39.40↔	Anlegen einer externen Drainage am Liquorsystem (z.B. ventrikulär, zisternal, subdural)	02.06.10↔	Frontoorbitale Kranioplastik zur Verlagerung
01.39.41↔	Anlegen eines Reservoirs am Liquorsystem (z.B. ventrikulär, zisternal, subdural)	02.06.20↔	Rekonstruktion des Hirnschädels ohne Beteiligung des Gesichtsschädels, mit einfachem Implantat (Knochenzement, alloplastisches Material)
01.39.42↔	Entfernen eines Reservoirs am Liquorsystem (z.B. ventrikulär, zisternal, subdural)	02.06.30↔	Rekonstruktion von Hirn- und Gesichtsschädel, mit einfachem Implantat (Knochenzement, alloplastisches Material)
01.39.50↔	Entfernung eines intrakraniellen Implantats	02.06.99↔	Sonstige Osteoplastik am Schädel (Kranioplastik), sonstige
01.39.99↔	Sonstige Inzision am Gehirn, sonstige	02.07↔	Entfernen einer Schädelknochenplatte
01.41↔	Operationen am Thalamus	02.11↔	Einfache Naht an der Dura mater des Gehirns
01.42↔	Operationen am Globus pallidum	02.12.00↔	Sonstige Rekonstruktion an den Hirnhäuten, n.n.bez.
01.51.00↔	Exzision von Läsion oder Gewebe an den Hirnhäuten, n.n.bez.	02.12.10↔	Sonstige Rekonstruktion an den Hirnhäuten ohne Kranioplastik
01.51.10↔	Exzision von Tumorgewebe an den Hirnhäuten mit Präparation von infiltriertem Nachbargewebe	02.12.20↔	Sonstige Rekonstruktion an den Hirnhäuten mit Kranioplastik
01.51.99↔	Exzision von Läsion oder Gewebe an den Hirnhäuten, sonstige	02.12.21↔	Sonstige Duraplastik mit Kranioplastik an der Konvexität
01.52.00↔	Hemisphärektomie, n.n.bez.	02.12.22↔	Sonstige Duraplastik mit Kranioplastik am kraniozervikalen Übergang
01.52.10↔	Hemisphärektomie, hirneigenes intrazerebrales Tumorgewebe	02.12.31↔	Duraplastik an der Frontobasis mit gestieltem Lappen
01.52.11↔	Hemisphärektomie, nicht hirneigenes intrazerebrales Tumorgewebe	02.12.99↔	Sonstige Rekonstruktion an den Hirnhäuten, sonstige
01.52.99↔	Hemisphärektomie, sonstige	02.13↔	Ligatur eines Gefässes der Hirnhäute
01.53.00↔	Lobektomie am Gehirn, n.n.bez.	02.14↔	Exzision am Plexus chorioideus
01.53.10↔	Lobektomie am Gehirn, hirneigenes intrazerebrales Tumorgewebe	02.2↔	Ventrikulostomie
01.53.11↔	Lobektomie am Gehirn, nicht hirneigenes intrazerebrales Tumorgewebe	02.31↔	Ventrikelshunt zu Strukturen in Kopf und Hals
01.53.99↔	Lobektomie am Gehirn, sonstige	02.32↔	Ventrikelshunt zum Kreislaufsystem
01.59.00↔	Sonstige Exzision oder Destruktion von Läsion oder Gewebe am Gehirn, n.n.bez.	02.33↔	Ventrikelshunt zur Thoraxhöhle
01.59.10↔	Sonstige Exzision von hirneigenem intrazerebralen Tumorgewebe am Gehirn	02.34↔	Ventrikelshunt zu Bauchhöhle und Bauchorganen
01.59.11↔	Sonstige Exzision von nicht hirneigenem intrazerebralen Tumorgewebe am Gehirn	02.35↔	Ventrikelshunt zum Harnwegssystem
01.59.12↔	Sonstige Exzision von Läsion oder Gewebe am Gehirn, Débridement einer Kontusion am Gehirn	02.39↔	Sonstige Operationen zum Einrichten einer Ventrikeldrainage
01.59.19↔	Sonstige Exzision von Läsion oder Gewebe am Gehirn, sonstige	02.43↔	Entfernen eines Ventrikelshunts
01.59.20↔	Sonstige Destruktion von hirneigenem intrazerebralen Tumorgewebe am Gehirn	02.51.00↔	Synangiose, n.n.bez.
01.59.21↔	Sonstige Destruktion von nicht hirneigenem intrazerebralen Tumorgewebe am Gehirn	02.51.11↔	EDAS (Encephalo-duro-arterio-synangiose)
01.59.29↔	Sonstige Destruktion von Läsion oder Gewebe am Gehirn, sonstige	02.51.12↔	EDS (Encephalo-duro-synangiose), Auflegen von invertierter Dura auf Grosshirnrinde
01.59.99↔	Sonstige Exzision oder Destruktion von Läsion oder Gewebe am Gehirn, sonstige	02.51.13↔	EDS (Encephalo-duro-synangiose), Auflegen einer Arterie sowie invertierter Dura auf die Grosshirnrinde
		02.51.14↔	EMS (Encephalo-myo-synangiose)
		02.51.15↔	EGPS (Encephalo-galea-periost-synangiose)
		02.51.99↔	Synangiose, sonstige
		02.91↔	Lösung von kortikalen Adhäsionen
		02.92↔	Plastische Rekonstruktion am Gehirn
		02.93.30↔	Implantation oder Wechsel der Elektroden eines intrakraniellen Neurostimulators, n.n.bez.
		02.93.31↔	Implantation oder Wechsel von temporären Mikroelektroden zur monolokulären Ableitung und Stimulation

02.93.32↔	Implantation oder Wechsel von temporären Mikroelektroden zur multilokulären Ableitung und Stimulation	07.92↔	Sonstige Inzision am Thymus
02.93.33↔	Implantation oder Wechsel von permanenten Mikroelektroden zur monolokulären Ableitung und Stimulation	07.93↔	Plastische Rekonstruktion am Thymus
02.93.34↔	Implantation oder Wechsel von permanenten Mikroelektroden zur multilokulären Ableitung und Stimulation	07.95↔	Thorakoskopische Inzision am Thymus
02.93.39↔	Implantation oder Wechsel der Elektroden eines intrakraniellen Neurostimulators, sonstige	07.98↔	Sonstige und nicht näher bezeichnete thorakoskopische Operationen am Thymus
02.93.40↔	Revision ohne Ersatz der Elektroden eines intrakraniellen Neurostimulators, n.n.bez.	07.99↔	Sonstige und nicht näher bezeichnete Operationen am Thymus
02.93.41↔	Revision ohne Ersatz der Elektroden eines intrakraniellen Neurostimulators, stereotaktisch, permanentes Einzelelektrodensystem zur Dauerstimulation	16.01↔	Orbitotomie mit Knochenlappen
02.93.42↔	Revision ohne Ersatz der Elektroden eines intrakraniellen Neurostimulators, stereotaktisch, permanentes Mehrelektrodensystem zur Dauerstimulation	16.02↔	Orbitotomie mit Einsetzen eines orbitalen Implantats
02.93.49↔	Revision ohne Ersatz der Elektroden eines intrakraniellen Neurostimulators, sonstige	16.09↔	Sonstige Orbitotomie
02.93.51↔	Entfernen der Elektroden eines intrakraniellen Neurostimulators	16.51.00↔	Exenteration der Orbita mit Entfernen benachbarter Strukturen, n.n.bez.
02.96↔	Einsetzen einer sphenoidalen Elektrode	16.51.10↔	Exenteration der Orbita mit Entfernen benachbarter Strukturen, mit Erhalt der Lidhaut
02.99.10↔	Stereotaktische Eingriffe am Liquorsystem	16.51.11↔	Exenteration der Orbita mit Entfernen benachbarter Strukturen, ohne Erhalt der Lidhaut
02.99.11↔	Stereotaktische Implantation und Explantation von radioaktivem Material als selbstständiger Eingriff	16.51.99↔	Sonstige Exenteration der Orbita mit Entfernen benachbarter Strukturen
02.99.12↔	Stereotaktische Implantation von Gewebe an Schädel, Gehirn und Hirnhäuten	16.52.00↔	Exenteration der Orbita mit therapeutischem Entfernen von Orbitaknochen, n.n.bez.
02.99.13↔	Stereotaktische Instillation von Medikamenten als selbstständiger Eingriff	16.52.10↔	Exenteration der Orbita mit therapeutischem Entfernen von Orbitaknochen, mit Erhalt der Lidhaut
02.99.14↔	Stereotaktische Implantation, Revision oder Wechsel von intrazerebralen Kathetern zur intraventrikulären Infusion	16.52.11↔	Exenteration der Orbita mit therapeutischem Entfernen von Orbitaknochen, ohne Erhalt der Lidhaut
02.99.20↔	Umwandlung eines Liquorshunts (oder Hirnwasserableitung) in eine Mehrfachableitung	16.52.99↔	Sonstige Exenteration der Orbita mit therapeutischem Entfernen von Orbitaknochen
02.99.29↔	Sonstige Revision und Entfernung von Liquorableitungen	16.59.00↔	Sonstige Exenteration der Orbita, n.n.bez.
02.99.30↔	Implantation oder Wechsel einer intrakraniellen Messsonde	16.59.10↔	Sonstige Exenteration der Orbita, mit Erhalt der Lidhaut
02.99.31↔	Revision ohne Ersatz einer intrakraniellen Messsonde	16.59.11↔	Sonstige Exenteration der Orbita, ohne Erhalt der Lidhaut
02.99.40↔	Implantation oder Wechsel einer Neuroprothese	16.59.99↔	Sonstige Exenteration der Orbita, sonstige
02.99.41↔	Revision ohne Ersatz einer Neuroprothese	16.63↔	Revision einer Enukleationstasche mit Transplantat
02.99.50↔	Implantation und Entfernung eines Katheter-Ballon-Systems zur intrazerebralen Brachytherapie	16.64↔	Sonstige Revision einer Enukleationstasche
02.99.90↔	Sonstige stereotaktische Operationen an Schädel, Gehirn und Hirnhäuten	16.66↔	Sonstige Revision einer Exenterationshöhle
03.53.11↔	Geschlossene Reposition einer Wirbelfraktur mit externer Fixation	18.71.00↔	Ohrmuschel aufbau, n.n.bez.
03.53.20↔	Offene Reposition einer Wirbelfraktur	18.71.10↔	Ohrmuschel aufbau, partiell, n.n.bez.
04.01.00↔	Exzision eines Akustikusneurinoms, n.n.bez.	18.71.11↔	Ohrmuschel aufbau, partiell mit Gewebeexpander
04.01.10↔	Exzision eines Akustikusneurinoms durch Kraniotomie	18.71.12↔	Ohrmuschel aufbau, partiell mit Galealappen
04.01.11↔	Exzision eines Akustikusneurinoms, Translabrynthärer Zugang	18.71.13↔	Ohrmuschel aufbau, partiell mit Knorpeltransplantat
04.01.99↔	Exzision eines Akustikusneurinoms, sonstige	18.71.14↔	Ohrmuschel aufbau, partiell mit mikrovaskulärem Lappen
04.41↔	Dekompression an der Wurzel des N. trigeminus	18.71.19↔	Ohrmuschel aufbau, partiell, sonstige
07.51↔	Exploration im Gebiet des Corpus pineale	18.71.20↔	Ohrmuschel aufbau, total, n.n.bez.
07.52↔	Inzision am Corpus pineale	18.71.21↔	Ohrmuschel aufbau, total mit Gewebeexpander
07.53↔	Partielle Exzision des Corpus pineale	18.71.22↔	Ohrmuschel aufbau, total mit Galealappen
07.54↔	Totale Exzision des Corpus pineale	18.71.23↔	Ohrmuschel aufbau, total mit Knorpeltransplantat
07.59↔	Sonstige Operationen am Corpus pineale	18.71.24↔	Ohrmuschel aufbau, total mit mikrovaskulärem Lappen
07.61↔	Partielle Exzision der Hypophyse, transfrontaler Zugang	18.71.29↔	Ohrmuschel aufbau, total, sonstige
07.62↔	Partielle Exzision an der Hypophyse, transsphenoidaler Zugang	18.71.30↔	Implantation von alloplastischen Materialien beim Aufbau einer Ohrmuschel
07.63↔	Partielle Exzision an der Hypophyse, nicht näher bezeichneter Zugang	18.71.99↔	Ohrmuschel aufbau, sonstige
07.64↔	Totale Exzision der Hypophyse, transfrontaler Zugang	25.2x.00↔	Partielle Glossektomie, n.n.bez.
07.65↔	Totale Exzision der Hypophyse, transsphenoidaler Zugang	25.2x.09↔	Partielle Glossektomie, sonstige
07.68↔	Totale Exzision der Hypophyse, anderer näher bezeichneter Zugang	25.2x.10↔	Partielle Glossektomie, transoraler Zugang, n.n.bez.
07.69↔	Totale Exzision der Hypophyse, nicht näher bezeichneter Zugang	25.2x.11↔	Partielle Glossektomie, transoraler Zugang, ohne Rekonstruktion
07.71↔	Exploration der Fossa hypophysialis	25.2x.12↔	Partielle Glossektomie, transoraler Zugang, Rekonstruktion mit lokaler Schleimhaut
07.72↔	Inzision an der Hypophyse	25.2x.13↔	Partielle Glossektomie, transoraler Zugang, Rekonstruktion mit myokutanem Lappen
07.79↔	Sonstige Operation an der Hypophyse	25.2x.14↔	Partielle Glossektomie, transoraler Zugang, Rekonstruktion mit freiem mikrovaskulär-anastomosierten Transplantat
07.80↔	Thymektomie, n.n.bez.	25.2x.19↔	Partielle Glossektomie, transoraler Zugang, mit sonstiger Rekonstruktion
07.81↔	Sonstige partielle Exzision am Thymus	25.2x.20↔	Partielle Glossektomie, transmandibulärer Zugang, n.n.bez.
07.82↔	Sonstige totale Exzision des Thymus	25.2x.21↔	Partielle Glossektomie, transmandibulärer Zugang, ohne Rekonstruktion
07.83↔	Thorakoskopische partielle Exzision am Thymus	25.2x.22↔	Partielle Glossektomie, transmandibulärer Zugang, Rekonstruktion mit lokaler Schleimhaut
07.84↔	Thorakoskopische totale Exzision des Thymus	25.2x.23↔	Partielle Glossektomie, transmandibulärer Zugang, Rekonstruktion mit myokutanem Lappen
07.91↔	Exploration im Gebiet des Thymus	25.2x.24↔	Partielle Glossektomie, transmandibulärer Zugang, Rekonstruktion mit freiem mikrovaskulär-anastomosierten Transplantat

25.2x.29↔	Partielle Glossektomie, transmandibulärer Zugang, mit sonstiger Rekonstruktion	25.3x.41↔	Vollständige Pelviglossektomie, transmandibulärer Zugang, ohne Rekonstruktion
25.2x.30↔	Pelviglossektomie, transoraler Zugang, n.n.bez.	25.3x.42↔	Vollständige Pelviglossektomie, transmandibulärer Zugang, Rekonstruktion mit lokaler Schleimhaut
25.2x.31↔	Pelviglossektomie, transoraler Zugang, ohne Rekonstruktion	25.3x.43↔	Vollständige Pelviglossektomie, transmandibulärer Zugang, Rekonstruktion mit myokutanem Lappen
25.2x.32↔	Pelviglossektomie, transoraler Zugang, Rekonstruktion mit lokaler Schleimhaut	25.3x.44↔	Vollständige Pelviglossektomie, transmandibulärer Zugang, Rekonstruktion mit freiem mikrovaskulär-anastomosierten Transplantat
25.2x.33↔	Pelviglossektomie, transoraler Zugang, Rekonstruktion mit myokutanem Lappen	25.3x.49↔	Vollständige Pelviglossektomie, transmandibulärer Zugang, mit sonstiger Rekonstruktion
25.2x.34↔	Pelviglossektomie, transoraler Zugang, Rekonstruktion mit freiem mikrovaskulär-anastomosierten Transplantat	25.3x.50↔	Vollständige Pelviglossomandibulektomie, n.n.bez.
25.2x.39↔	Pelviglossektomie, transoraler Zugang, mit sonstiger Rekonstruktion	25.3x.51↔	Vollständige Pelviglossomandibulektomie, ohne Rekonstruktion
25.2x.40↔	Pelviglossektomie, transmandibulärer Zugang, n.n.bez.	25.3x.52↔	Vollständige Pelviglossomandibulektomie, Rekonstruktion mit lokaler Schleimhaut
25.2x.41↔	Pelviglossektomie, transmandibulärer Zugang, ohne Rekonstruktion	25.3x.53↔	Vollständige Pelviglossomandibulektomie, Rekonstruktion mit myokutanem Lappen
25.2x.42↔	Pelviglossektomie, transmandibulärer Zugang, Rekonstruktion mit lokaler Schleimhaut	25.3x.54↔	Vollständige Pelviglossomandibulektomie, Rekonstruktion mit freiem mikrovaskulär-anastomosierten Transplantat
25.2x.43↔	Pelviglossektomie, transmandibulärer Zugang, Rekonstruktion mit myokutanem Lappen	25.3x.59↔	Vollständige Pelviglossomandibulektomie, mit sonstiger Rekonstruktion
25.2x.44↔	Pelviglossektomie, transmandibulärer Zugang, Rekonstruktion mit freiem mikrovaskulär-anastomosierten Transplantat	25.4x.00↔	Radikale Glossektomie, n.n.bez.
25.2x.49↔	Pelviglossektomie, transmandibulärer Zugang, mit sonstiger Rekonstruktion	25.4x.10↔	Radikale Glossektomie, transoraler Zugang, n.n.bez.
25.2x.50↔	Pelviglossomandibulektomie, n.n.bez.	25.4x.11↔	Radikale Glossektomie, transoraler Zugang, ohne Rekonstruktion
25.2x.51↔	Pelviglossomandibulektomie, ohne Rekonstruktion	25.4x.12↔	Radikale Glossektomie, transoraler Zugang, Rekonstruktion mit lokaler Schleimhaut
25.2x.52↔	Pelviglossomandibulektomie, Rekonstruktion mit lokaler Schleimhaut	25.4x.13↔	Radikale Glossektomie, transoraler Zugang, Rekonstruktion mit myokutanem Lappen
25.2x.53↔	Pelviglossomandibulektomie, Rekonstruktion mit myokutanem Lappen	25.4x.14↔	Radikale Glossektomie, transoraler Zugang, Rekonstruktion mit freiem mikrovaskulär-anastomosierten Transplantat
25.2x.54↔	Pelviglossomandibulektomie, Rekonstruktion mit freiem mikrovaskulär-anastomosierten Transplantat	25.4x.19↔	Radikale Glossektomie, transoraler Zugang, mit sonstiger Rekonstruktion
25.2x.59↔	Pelviglossomandibulektomie, mit sonstiger Rekonstruktion	25.4x.20↔	Radikale Glossektomie, transmandibulärer Zugang, n.n.bez.
25.3x.00↔	Vollständige Glossektomie, n.n.bez.	25.4x.21↔	Radikale Glossektomie, transmandibulärer Zugang, ohne Rekonstruktion
25.3x.09↔	Vollständige Glossektomie, sonstige	25.4x.22↔	Radikale Glossektomie, transmandibulärer Zugang, Rekonstruktion mit lokaler Schleimhaut
25.3x.10↔	Vollständige Glossektomie, transoraler Zugang, n.n.bez.	25.4x.23↔	Radikale Glossektomie, transmandibulärer Zugang, Rekonstruktion mit myokutanem Lappen
25.3x.11↔	Vollständige Glossektomie, transoraler Zugang, ohne Rekonstruktion	25.4x.24↔	Radikale Glossektomie, transmandibulärer Zugang, Rekonstruktion mit freiem mikrovaskulär-anastomosierten Transplantat
25.3x.12↔	Vollständige Glossektomie, transoraler Zugang, Rekonstruktion mit lokaler Schleimhaut	25.4x.29↔	Radikale Glossektomie, transmandibulärer Zugang, mit sonstiger Rekonstruktion
25.3x.13↔	Vollständige Glossektomie, transoraler Zugang, Rekonstruktion mit myokutanem Lappen	25.4x.30↔	Radikale Pelviglossektomie, transoraler Zugang, n.n.bez.
25.3x.14↔	Vollständige Glossektomie, transoraler Zugang, Rekonstruktion mit freiem mikrovaskulär-anastomosierten Transplantat	25.4x.31↔	Radikale Pelviglossektomie, transoraler Zugang, ohne Rekonstruktion
25.3x.19↔	Vollständige Glossektomie, transoraler Zugang, mit sonstiger Rekonstruktion	25.4x.32↔	Radikale Pelviglossektomie, transoraler Zugang, Rekonstruktion mit lokaler Schleimhaut
25.3x.20↔	Vollständige Glossektomie, transmandibulärer Zugang, n.n.bez.	25.4x.33↔	Radikale Pelviglossektomie, transoraler Zugang, Rekonstruktion mit myokutanem Lappen
25.3x.21↔	Vollständige Glossektomie, transmandibulärer Zugang, ohne Rekonstruktion	25.4x.34↔	Radikale Pelviglossektomie, transoraler Zugang, Rekonstruktion mit freiem mikrovaskulär-anastomosierten Transplantat
25.3x.22↔	Vollständige Glossektomie, transmandibulärer Zugang, Rekonstruktion mit lokaler Schleimhaut	25.4x.39↔	Radikale Pelviglossektomie, transoraler Zugang, mit sonstiger Rekonstruktion
25.3x.23↔	Vollständige Glossektomie, transmandibulärer Zugang, Rekonstruktion mit myokutanem Lappen	25.4x.40↔	Radikale Pelviglossektomie, transmandibulärer Zugang, n.n.bez.
25.3x.24↔	Vollständige Glossektomie, transmandibulärer Zugang, Rekonstruktion mit freiem mikrovaskulär-anastomosierten Transplantat	25.4x.41↔	Radikale Pelviglossektomie, transmandibulärer Zugang, ohne Rekonstruktion
25.3x.29↔	Vollständige Glossektomie, transmandibulärer Zugang, mit sonstiger Rekonstruktion	25.4x.42↔	Radikale Pelviglossektomie, transmandibulärer Zugang, Rekonstruktion mit lokaler Schleimhaut
25.3x.30↔	Vollständige Pelviglossektomie, transoraler Zugang, n.n.bez.	25.4x.43↔	Radikale Pelviglossektomie, transmandibulärer Zugang, Rekonstruktion mit myokutanem Lappen
25.3x.31↔	Vollständige Pelviglossektomie, transoraler Zugang, ohne Rekonstruktion	25.4x.44↔	Radikale Pelviglossektomie, transmandibulärer Zugang, Rekonstruktion mit freiem mikrovaskulär-anastomosierten Transplantat
25.3x.32↔	Vollständige Pelviglossektomie, transoraler Zugang, Rekonstruktion mit lokaler Schleimhaut	25.4x.49↔	Radikale Pelviglossektomie, transmandibulärer Zugang, mit sonstiger Rekonstruktion
25.3x.33↔	Vollständige Pelviglossektomie, transoraler Zugang, Rekonstruktion mit myokutanem Lappen	25.4x.50↔	Radikale Pelviglossomandibulektomie, n.n.bez.
25.3x.34↔	Vollständige Pelviglossektomie, transoraler Zugang, Rekonstruktion mit freiem mikrovaskulär-anastomosierten Transplantat	25.4x.51↔	Radikale Pelviglossomandibulektomie, ohne Rekonstruktion
25.3x.39↔	Vollständige Pelviglossektomie, transoraler Zugang, mit sonstiger Rekonstruktion	25.4x.52↔	Radikale Pelviglossomandibulektomie, Rekonstruktion mit lokaler Schleimhaut
25.3x.40↔	Vollständige Pelviglossektomie, transmandibulärer Zugang, n.n.bez.		

25.4x.53↔	Radikale Pelviglossomandibulektomie, Rekonstruktion mit myokutanem Lappen	32.41.13↔	Lobektomie an der Lunge, thorakoskopisch, ohne Angabe einer radikalen Lymphadenektomie, mit angioplastischer Erweiterung
25.4x.54↔	Radikale Pelviglossomandibulektomie, Rekonstruktion mit freiem mikrovaskulär-anastomosierten Transplantat	32.41.14↔	Lobektomie an der Lunge, thorakoskopisch, ohne Angabe einer radikalen Lymphadenektomie, mit bronchoplastischer und angioplastischer Erweiterung
25.4x.59↔	Radikale Pelviglossomandibulektomie, mit sonstiger Rekonstruktion	32.41.19↔	Lobektomie an der Lunge, thorakoskopisch, ohne Angabe einer radikalen Lymphadenektomie, sonstige
25.4x.99↔	Radikale Glossektomie, sonstige	32.41.20↔	Lobektomie an der Lunge, thorakoskopisch, mit radikaler Lymphadenektomie, n.n.bez.
29.31↔	Krikopharyngeale Myotomie	32.41.99↔	Thorakoskopische Lobektomie an der Lunge, sonstige
29.32.00↔	Pharyngeale Divertikulektomie, n.n.bez.	32.42.00↔	Lobektomie an der Lunge, offen chirurgisch, n.n.bez.
29.32.10↔	Endoskopisches Divertikulostomie eines Zenker-Divertikels	32.42.10↔	Lobektomie an der Lunge, offen chirurgisch, ohne radikale Lymphadenektomie, n.n.bez.
29.32.11↔	Divertikulektomie eines Zenker-Divertikels	32.42.11↔	Lobektomie an der Lunge, offen chirurgisch, ohne radikale Lymphadenektomie, ohne bronchoplastische oder angioplastische Erweiterung
29.32.99↔	Pharyngeale Divertikulektomie, sonstige	32.42.12↔	Lobektomie an der Lunge, offen chirurgisch, ohne radikale Lymphadenektomie, mit bronchoplastischer Erweiterung
29.33.00↔	(Partielle) Pharyngektomie, n.n.bez.	32.42.13↔	Lobektomie an der Lunge, offen chirurgisch, ohne radikale Lymphadenektomie, mit angioplastischer Erweiterung
29.33.10↔	Partielle Pharyngektomie, ohne Rekonstruktion	32.42.14↔	Lobektomie an der Lunge, offen chirurgisch, ohne radikale Lymphadenektomie, mit bronchoplastischer sowie angioplastischer Erweiterung
29.33.11↔	Partielle Pharyngektomie, Rekonstruktion mit gestieltem regionalen oder Fernlappen	32.42.19↔	Lobektomie an der Lunge, offen chirurgisch, ohne radikale Lymphadenektomie, sonstige
29.33.12↔	Partielle Pharyngektomie, Rekonstruktion mit freiem mikrovaskulär-anastomosierten Transplantat	32.42.20↔	Lobektomie an der Lunge, offen chirurgisch, mit radikaler Lymphadenektomie, n.n.bez.
29.33.20↔	Totale Pharyngektomie, Rekonstruktion mit gestieltem regionalen oder Fernlappen	32.42.21↔	Lobektomie an der Lunge, offen chirurgisch, mit radikaler Lymphadenektomie, ohne bronchoplastische oder angioplastische Erweiterung
29.33.21↔	Totale Pharyngektomie, Rekonstruktion mit freiem mikrovaskulär-anastomosierten Transplantat, freiem Darmtransplantat oder Magenhochzug	32.42.22↔	Lobektomie an der Lunge, offen chirurgisch, mit radikaler Lymphadenektomie, mit bronchoplastischer Erweiterung
29.33.99↔	(Partielle) Pharyngektomie, sonstige	32.42.23↔	Lobektomie an der Lunge, offen chirurgisch, mit radikaler Lymphadenektomie, mit angioplastischer Erweiterung
29.39↔	Sonstige Exzision oder Destruktion von Läsion oder Gewebe am Pharynx	32.42.24↔	Lobektomie an der Lunge, offen chirurgisch, mit radikaler Lymphadenektomie, mit bronchoplastischer sowie angioplastischer Erweiterung
29.4x.00↔	Plastische Rekonstruktion am Pharynx, n.n.bez.	32.42.29↔	Lobektomie an der Lunge, offen chirurgisch, mit radikaler Lymphadenektomie, sonstige
29.4x.10↔	Plastische Rekonstruktion am Pharynx, mit lokaler Schleimhaut oder freiem Hautlappen	32.42.30↔	Lobektomie an der Lunge, erweitert
29.4x.11↔	Plastische Rekonstruktion am Pharynx, mit gestieltem myokutanen Lappen	32.42.40↔	Lobektomie an der Lunge, Bilobektomie, n.n.bez.
29.4x.12↔	Plastische Rekonstruktion am Pharynx, mit mikrovaskulär anastomosiertem Transplantat, Darmtransplantat oder Magenhochzug	32.42.41↔	Lobektomie an der Lunge, Bilobektomie, ohne bronchoplastische oder angioplastische Erweiterung
29.4x.99↔	Plastische Rekonstruktion am Pharynx, sonstige	32.42.42↔	Lobektomie an der Lunge, Bilobektomie, mit bronchoplastischer Erweiterung
29.99↔	Sonstige Operation am Pharynx	32.42.43↔	Lobektomie an der Lunge, Bilobektomie, mit angioplastischer Erweiterung
31.73↔	Verschluss einer anderen trachealen Fistel	32.42.44↔	Lobektomie an der Lunge, Bilobektomie, mit bronchoplastischer und angioplastischer Erweiterung
32.09.00↔	Sonstige lokale Exzision oder Destruktion von Läsion oder Gewebe an einem Bronchus, n.n.bez.	32.42.49↔	Lobektomie an der Lunge, Bilobektomie, sonstige
32.09.10↔	Sonstige lokale Exzision oder Destruktion von Läsion oder Gewebe an einem Bronchus, durch Thorakotomie	32.42.99↔	Lobektomie an der Lunge, offen chirurgisch, sonstige
32.09.20↔	Sonstige lokale Exzision oder Destruktion von Läsion oder Gewebe an einem Bronchus, durch Thorakoskopie	32.49↔	Sonstige Lobektomie an der Lunge
32.09.99↔	Sonstige lokale Exzision oder Destruktion von Läsion oder Gewebe an einem Bronchus, sonstige	32.50↔	Thorakoskopische Pneumonektomie
32.1x.10↔	Sonstige Exzision an einem Bronchus, Bifurkationsresektion	32.51.00↔	Pneumonektomie, offen chirurgisch, n.n.bez.
32.1x.20↔	Sonstige Exzision an einem Bronchus, Revision einer Bronchusstumpfsuffizienz	32.51.10↔	Pneumonektomie, offen chirurgisch, ohne einer radikalen Lymphadenektomie, n.n.bez.
32.20↔	Thorakoskopische Exzision von Läsion oder Gewebe an der Lunge	32.51.11↔	Pneumonektomie, offen chirurgisch, ohne einer radikalen Lymphadenektomie, ohne bronchoplastische oder angioplastische Erweiterung
32.21↔	Pliktur einer Emphysemlase	32.51.12↔	Pneumonektomie, offen chirurgisch, ohne einer radikalen Lymphadenektomie, mit bronchoplastischer Erweiterung
32.22↔	Chirurgische Lungenvolumenreduktion	32.51.13↔	Pneumonektomie, offen chirurgisch, ohne einer radikalen Lymphadenektomie, mit angioplastischer Erweiterung
32.23↔	Offene Exzision von Läsion oder Gewebe an der Lunge	32.51.14↔	Pneumonektomie, offen chirurgisch, ohne einer radikalen Lymphadenektomie, mit bronchoplastischer sowie angioplastischer Erweiterung
32.25↔	Thorakoskopische Ablation von Läsion oder Gewebe an der Lunge	32.51.19↔	Pneumonektomie, offen chirurgisch, ohne einer radikalen Lymphadenektomie, sonstige
32.26↔	Sonstige und nicht näher bezeichnete Exzision von Läsion oder Gewebe an der Lunge	32.51.20↔	Pneumonektomie, offen chirurgisch, mit radikaler Lymphadenektomie, n.n.bez.
32.29↔	Sonstige lokale Exzision oder Destruktion von Läsion oder Gewebe an der Lunge	32.51.21↔	Pneumonektomie, offen chirurgisch, mit radikaler Lymphadenektomie, ohne bronchoplastische oder angioplastische Erweiterung
32.30↔	Thorakoskopische anatomische Segmentresektion der Lunge		
32.39↔	Sonstige und nicht näher bezeichnete anatomische Segmentresektion der Lunge		
32.41.00↔	Thorakoskopische Lobektomie an der Lunge, n.n.bez.		
32.41.10↔	Lobektomie an der Lunge, thorakoskopisch, ohne Angabe einer radikalen Lymphadenektomie, n.n.bez.		
32.41.11↔	Lobektomie an der Lunge, thorakoskopisch, ohne Angabe einer radikalen Lymphadenektomie, ohne bronchoplastische oder angioplastische Erweiterung		
32.41.12↔	Lobektomie an der Lunge, thorakoskopisch, ohne Angabe einer radikalen Lymphadenektomie, mit bronchoplastischer Erweiterung		

32.51.22↔	Pneumonektomie, offen chirurgisch, mit radikaler Lymphadenektomie, mit bronchoplastischer Erweiterung	34.51.14↔	Radikale Pleurektomie und Dekortikation der Lunge und Brustwand mit Perikard- sowie Zwerchfellresektion, offen chirurgisch
32.51.23↔	Pneumonektomie, offen chirurgisch, mit radikaler Lymphadenektomie, mit angioplastischer Erweiterung	34.51.15↔	Partielle Pleurektomie und Dekortikation, offen chirurgisch
32.51.24↔	Pneumonektomie, offen chirurgisch, mit radikaler Lymphadenektomie, mit bronchoplastischer sowie angioplastischer Erweiterung	34.51.16↔	Subtotale Pleurektomie und Dekortikation, offen chirurgisch
32.51.29↔	Pneumonektomie, offen chirurgisch, mit radikaler Lymphadenektomie, sonstige	34.51.99↔	Pleurektomie und Dekortikation der Lunge, offen chirurgisch, sonstige
32.51.31↔	Pneumonektomie, offen chirurgisch, erweitert	34.52.00↔	Pleurektomie und Dekortikation der Lunge, thorakoskopisch, n.n.bez.
32.51.99↔	Pneumonektomie, offen chirurgisch, sonstige	34.52.11↔	Radikale Pleurektomie und Dekortikation der Lunge und Brustwand ohne Perikard- oder Zwerchfellresektion, thorakoskopisch
32.59↔	Exzision der Lunge, n.n.bez.	34.52.12↔	Radikale Pleurektomie und Dekortikation der Lunge und Brustwand mit Perikardresektion, thorakoskopisch
32.6↔	Radikale Dissektion von Thoraxstrukturen	34.52.13↔	Radikale Pleurektomie und Dekortikation der Lunge und Brustwand mit Zwerchfellresektion, thorakoskopisch
33.20↔	Thorakoskopische Lungenbiopsie	34.52.14↔	Radikale Pleurektomie und Dekortikation der Lunge und Brustwand mit Perikard- sowie Zwerchfellresektion, thorakoskopisch
33.34.10↔	Thorakoplastik, partiell	34.52.15↔	Partielle Pleurektomie und Dekortikation, thorakoskopisch
33.34.20↔	Thorakoplastik, komplett	34.52.16↔	Subtotale Pleurektomie und Dekortikation, thorakoskopisch
33.34.99↔	Thorakoplastik, sonstige	34.52.99↔	Pleurektomie und Dekortikation der Lunge, thorakoskopisch, sonstige
33.39↔	Sonstiger chirurgischer Lungenkollaps	34.59.10↔	Sonstige Exzision an der Pleura, thorakoskopische Pleurektomie
33.41↔	Naht eines Bronchusrisse	34.59.20↔	Sonstige Exzision an der Pleura, offene chirurgische Pleurektomie
33.42↔	Verschluss einer Bronchusfistel	34.6x.00↔	Pleurodese, n.n.bez.
33.43↔	Verschluss einer Lungenverletzung	34.6x.11↔	Pleurodese, offen chirurgisch, ohne Dekortikation
33.92↔	Ligatur eines Bronchus	34.6x.12↔	Pleurodese, offen chirurgisch, mit Dekortikation
34.02↔	Probethorakotomie	34.6x.13↔	Pleurodese, offen chirurgisch, durch Poudrage
34.03↔	Wiedereröffnung einer Thorakotomie	34.6x.19↔	Pleurodese, offen chirurgisch, sonstige
34.3x.00↔	Exzision oder Destruktion von Läsion oder Gewebe des Mediastinums, n.n.bez.	34.6x.20↔	Pleurodese, thorakoskopisch, n.n.bez.
34.3x.10↔	Exzision von Läsion oder Gewebe des Mediastinums	34.6x.21↔	Pleurodese, thorakoskopisch, ohne Dekortikation
34.3x.20↔	Resektion von Läsion oder Gewebe des Mediastinums, n.n.bez.	34.6x.22↔	Pleurodese, thorakoskopisch, mit Dekortikation
34.3x.21↔	Resektion von Läsion oder Gewebe des Mediastinums, ohne Resektion an mediastinalen Organen	34.6x.23↔	Pleurodese, thorakoskopisch, durch Poudrage
34.3x.22↔	Resektion von Läsion oder Gewebe des Mediastinums, mit Lungenresektion oder Brustwandteilresektion	34.6x.29↔	Pleurodese, thorakoskopisch, sonstige
34.3x.23↔	Resektion von Läsion oder Gewebe des Mediastinums, mit Perikardteilresektion	34.6x.99↔	Pleurodese, sonstige
34.3x.24↔	Resektion von Läsion oder Gewebe des Mediastinums, mit prothetischem Gefässersatz	34.71↔	Naht einer Brustwandverletzung
34.3x.25↔	Resektion von Läsion oder Gewebe des Mediastinums, mit Lungenresektion und Gefässersatz	34.72↔	Verschluss einer Thorakostomie
34.3x.26↔	Resektion von Läsion oder Gewebe des Mediastinums, mit Lungenresektion und Perikardteilresektion	34.73↔	Verschluss anderer Thoraxfisteln
34.3x.27↔	Resektion von Läsion oder Gewebe des Mediastinums, mit Perikardteilresektion und Gefässersatz	34.74↔	Korrektur einer Brustwanddeformität
34.3x.28↔	Resektion von Läsion oder Gewebe des Mediastinums, mit Lungen- und Perikardteilresektion und Gefässersatz	34.79.00↔	Sonstige plastische Rekonstruktion an der Brustwand, n.n.bez.
34.3x.29↔	Resektion von Läsion oder Gewebe des Mediastinums, sonstige	34.79.10↔	Sonstige plastische Rekonstruktion an der Brustwand, sekundärer Verschluss einer Thorakotomie, n.n.bez.
34.3x.30↔	Destruktion von Läsion oder Gewebe des Mediastinums	34.79.11↔	Sonstige plastische Rekonstruktion an der Brustwand, sekundärer Verschluss einer Thorakotomie, durch Draht
34.3x.99↔	Exzision oder Destruktion von Läsion oder Gewebe des Mediastinums, sonstige	34.79.12↔	Sonstige plastische Rekonstruktion an der Brustwand, sekundärer Verschluss einer Thorakotomie, durch Platte
34.4x.00↔	Exzision oder Destruktion einer Läsion an der Brustwand, n.n.bez.	34.79.19↔	Sonstige plastische Rekonstruktion an der Brustwand, sekundärer Verschluss einer Thorakotomie, sonstige
34.4x.10↔	Exzision einer Läsion an der Brustwand	34.79.20↔	Sonstige plastische Rekonstruktion an der Brustwand, Stabilisierung, offen chirurgisch, n.n.bez.
34.4x.20↔	Teilresektion einer Läsion an der Brustwand, n.n.bez.	34.79.21↔	Sonstige plastische Rekonstruktion an der Brustwand, Stabilisierung, offen chirurgisch, durch Draht
34.4x.21↔	Teilresektion einer Läsion an der Brustwand, ohne Rekonstruktion	34.79.22↔	Sonstige plastische Rekonstruktion an der Brustwand, Stabilisierung, offen chirurgisch, durch Platte
34.4x.22↔	Teilresektion einer Läsion an der Brustwand, mit Rekonstruktion	34.79.29↔	Sonstige plastische Rekonstruktion an der Brustwand, Stabilisierung, offen chirurgisch, sonstige
34.4x.30↔	Resektion einer Läsion an der Brustwand, komplette Resektion des Sternums, n.n.bez.	34.79.30↔	Sonstige plastische Rekonstruktion an der Brustwand, offene Reposition einer Sternumfraktur, n.n.bez.
34.4x.31↔	Resektion einer Läsion an der Brustwand, komplette Resektion des Sternums, ohne Rekonstruktion	34.79.31↔	Sonstige plastische Rekonstruktion an der Brustwand, offene Reposition einer Sternumfraktur, durch Draht
34.4x.32↔	Resektion einer Läsion an der Brustwand, komplette Resektion des Sternums, mit Rekonstruktion	34.79.32↔	Sonstige plastische Rekonstruktion an der Brustwand, offene Reposition einer Sternumfraktur, durch Platte
34.51.00↔	Pleurektomie und Dekortikation der Lunge, offen chirurgisch, n.n.bez.	34.79.39↔	Sonstige plastische Rekonstruktion an der Brustwand, offene Reposition einer Sternumfraktur, sonstige
34.51.11↔	Radikale Pleurektomie und Dekortikation der Lunge und Brustwand ohne Perikard- oder Zwerchfellresektion, offen chirurgisch	34.79.40↔	Sonstige plastische Rekonstruktion an der Brustwand, Knochenplastik und Knochentransplantation
34.51.12↔	Radikale Pleurektomie und Dekortikation der Lunge und Brustwand mit Perikardresektion, offen chirurgisch	34.79.99↔	Sonstige plastische Rekonstruktion an der Brustwand, sonstige
34.51.13↔	Radikale Pleurektomie und Dekortikation der Lunge und Brustwand mit Zwerchfellresektion, offen chirurgisch	34.81↔	Exzision von Läsion oder Gewebe am Zwerchfell
		34.82↔	Naht eines Zwerchfellrisse
		34.83↔	Verschluss einer Zwerchfellfistel



34.84↔	Sonstige plastische Rekonstruktion am Zwerchfell	35.98.30↔	Perkutan-transluminaler Verschluss eines Ventrikelseptumdefekts
35.31↔	Papillarmuskeloperation	35.98.99↔	Sonstige Operationen an Herzsepten, sonstige
35.32↔	Sehnenfaden-Operation	35.99↔	Sonstige Operationen an Herzklappen
35.34↔	Infundibulektomie	35.a1.11↔	Valvulotomie an der Aortenklappe über vollständige Sternotomie
35.35.00↔	Operationen an den Trabeculae carneae cordis, n.n.bez.	35.a1.12↔	Valvulotomie an der Aortenklappe über minimal-invasive Thorakotomie (partielle obere Sternotomie, laterale Thorakotomie)
35.35.09↔	Operationen an den Trabeculae carneae cordis, sonstige	35.a2.11↔	Valvulotomie an der Mitralklappe über vollständige Sternotomie
35.35.10↔	Subvalvuläre fibröse oder muskuläre Resektion an der Aortenklappe	35.a2.12↔	Valvulotomie an der Mitralklappe über minimal-invasive Thorakotomie (partielle obere Sternotomie, laterale Thorakotomie)
35.36.00↔	Supravalvuläre Resektion, Herzklappe, n.n.bez.	35.a3.11↔	Valvulotomie an der Pulmonalklappe über vollständige Sternotomie
35.36.09↔	Supravalvuläre Resektion, Herzklappe, sonstige	35.a3.12↔	Valvulotomie an der Pulmonalklappe über minimal-invasive Thorakotomie (partielle obere Sternotomie, laterale Thorakotomie)
35.36.11↔	Supravalvuläre Resektion, Aortenklappe	35.a4.11↔	Valvulotomie an der Trikuspidalklappe über vollständige Sternotomie
35.36.21↔	Supravalvuläre Resektion, Pulmonalklappe	35.a4.12↔	Valvulotomie an der Trikuspidalklappe über minimal-invasive Thorakotomie (partielle obere Sternotomie, laterale Thorakotomie)
35.39↔	Operationen an herzklaппenangrenzenden Strukturen, sonstige	35.c1.11↔	Taschenrekonstruktion der Aortenklappe über vollständige Sternotomie
35.41.00↔	Vergrosserung eines bestehenden Vorhofseptumdefekts, n.n.bez.	35.c1.12↔	Taschenrekonstruktion der Aortenklappe über minimal-invasive Thorakotomie (partielle obere Sternotomie, laterale Thorakotomie)
35.41.10↔	Vergrosserung eines bestehenden Vorhofseptumdefekts, offene Technik	35.c2.11↔	Segelrekonstruktion der Mitralklappe über vollständige Sternotomie
35.41.20↔	Vergrosserung eines bestehenden Vorhofseptumdefekts, geschlossene Technik	35.c2.12↔	Segelrekonstruktion der Mitralklappe über minimal-invasive Thorakotomie (partielle obere Sternotomie, laterale Thorakotomie)
35.41.99↔	Vergrosserung eines bestehenden Vorhofseptumdefekts, sonstige	35.c3.11↔	Taschenrekonstruktion der Pulmonalklappe über vollständige Sternotomie
35.42.00↔	Bildung von Herzseptumdefekten, n.n.bez.	35.c3.12↔	Taschenrekonstruktion der Pulmonalklappe über minimal-invasive Thorakotomie (partielle obere Sternotomie, laterale Thorakotomie)
35.42.10↔	Bildung von Herzseptumdefekten, offene Technik	35.c4.11↔	Segelrekonstruktion der Trikuspidalklappe über vollständige Sternotomie
35.42.20↔	Bildung von Herzseptumdefekten, geschlossene Technik	35.c4.12↔	Segelrekonstruktion der Trikuspidalklappe über minimal-invasive Thorakotomie (partielle obere Sternotomie, laterale Thorakotomie)
35.42.99↔	Bildung von Herzseptumdefekten, sonstige	35.d1.00↔	Anuloplastik der Aortenklappe, n.n.bez.
35.43.00↔	Vergrosserung eines bestehenden Ventrikelseptumdefekts, n.n.bez.	35.d1.09↔	Anuloplastik der Aortenklappe, sonstige
35.43.10↔	Vergrosserung eines bestehenden Ventrikelseptumdefekts, offene Technik	35.d1.11↔	Anuloplastik der Aortenklappe über vollständige Sternotomie
35.43.20↔	Vergrosserung eines bestehenden Ventrikelseptumdefekts, geschlossene Technik	35.d1.12↔	Anuloplastik der Aortenklappe über minimal-invasive Thorakotomie (partielle obere Sternotomie, laterale Thorakotomie)
35.43.99↔	Vergrosserung eines bestehenden Ventrikelseptumdefekts, sonstige	35.d1.13↔	Anuloplastik der Aortenklappe, endovaskulärer Zugang
35.50↔	Korrektur von nicht näher bezeichnetem Herzseptumdefekt mit Prothese	35.d1.14↔	Anuloplastik der Aortenklappe kathetergesteuert, transapikal
35.51↔	Korrektur eines Vorhofseptumdefekts mit Prothese, offene Technik	35.d2.00↔	Anuloplastik der Mitralklappe, n.n.bez.
35.53↔	Korrektur eines Ventrikelseptumdefekts mit Prothese, offener Zugang	35.d2.09↔	Anuloplastik der Mitralklappe, sonstige
35.54↔	Korrektur von Endokardkissendefekten (AV-Kanal) mit Prothese	35.d2.11↔	Anuloplastik der Mitralklappe über vollständige Sternotomie
35.60↔	Korrektur eines nicht bezeichneten Herzseptumdefekts mit Bio-Graft	35.d2.12↔	Anuloplastik der Mitralklappe über minimal-invasive Thorakotomie (partielle obere Sternotomie, laterale Thorakotomie)
35.61↔	Korrektur eines Vorhofseptumdefekts mit Bio-Graft	35.d2.14↔	Anuloplastik der Mitralklappe kathetergesteuert, transapikal
35.62↔	Korrektur eines Ventrikelseptumdefekts mit Bio-Graft	35.d3.00↔	Anuloplastik der Pulmonalklappe, n.n.bez.
35.63↔	Korrektur von Endokardkissendefekten (AV-Kanal) mit Bio-Graft	35.d3.09↔	Anuloplastik der Pulmonalklappe, sonstige
35.70↔	Sonstige nicht näher bezeichnete Korrektur von nicht näher bezeichneten Herzseptumdefekten	35.d3.11↔	Anuloplastik der Pulmonalklappe über vollständige Sternotomie
35.71↔	Sonstige nicht näher bezeichnete Korrektur eines Vorhofseptumdefekts	35.d3.12↔	Anuloplastik der Pulmonalklappe über minimal-invasive Thorakotomie (partielle obere Sternotomie, laterale Thorakotomie)
35.72.00↔	Korrektur eines Ventrikelseptumdefekts, n.n.bez.	35.d3.13↔	Anuloplastik der Pulmonalklappe, endovaskulärer Zugang
35.72.10↔	Verschluss eines erworbenen Ventrikelseptumdefekts	35.d3.14↔	Anuloplastik der Pulmonalklappe kathetergesteuert, transapikal
35.72.99↔	Korrektur eines Ventrikelseptumdefekts, sonstige	35.d4.00↔	Anuloplastik der Trikuspidalklappe, n.n.bez.
35.73↔	Sonstige und nicht näher bezeichnete Korrektur von Endokardkissendefekten (AV-Kanal)	35.d4.09↔	Anuloplastik der Trikuspidalklappe, sonstige
35.81↔	Totalkorrektur einer Fallot-Tetralogie	35.d4.11↔	Anuloplastik der Trikuspidalklappe über vollständige Sternotomie
35.82↔	Totalkorrektur von total falsch mündenden Pulmonalvenen	35.d4.12↔	Anuloplastik der Trikuspidalklappe über minimal-invasive Thorakotomie (partielle obere Sternotomie, laterale Thorakotomie)
35.83↔	Totale Rekonstruktion des Truncus arteriosus	35.d4.13↔	Anuloplastik der Trikuspidalklappe, endovaskulärer Zugang
35.84↔	Totalkorrektur der Transposition der grossen Gefässe, nicht andernorts klassifiziert		
35.85↔	Norwood-Typ-I-Operation		
35.91↔	Interatriale Transposition des venösen Rückflusses		
35.92↔	Erzeugen eines Conduits zwischen rechtem Ventrikel und Pulmonalarterie		
35.93↔	Erzeugen eines Conduits zwischen linkem Ventrikel und Aorta		
35.94↔	Erzeugen eines Conduits zwischen Vorhof und Pulmonalarterie		
35.95↔	Revision einer Korrekturoperation am Herzen		
35.98.00↔	Sonstige Operationen an Herzsepten, n.n.bez.		
35.98.10↔	Perkutan-transluminaler Verschluss eines Vorhofseptumdefekts, n.n.bez.		
35.98.19↔	Perkutan-transluminaler Verschluss eines Vorhofseptumdefekts, sonstige		

35.d4.14↔	Anuloplastik der Trikuspidalklappe kathetergesteuert, transapikal	35.f2.11↔	Mitralklappenersatz durch Allograft (Homograft), über vollständige Sternotomie
35.e1.11↔	Valvuloplastik der Aortenklappe über vollständige Sternotomie	35.f2.12↔	Mitralklappenersatz durch Allograft (Homograft), über minimal-invasive Thorakotomie (partielle obere Sternotomie, laterale Thorakotomie)
35.e1.12↔	Valvuloplastik der Aortenklappe über minimal-invasive Thorakotomie (partielle obere Sternotomie, laterale Thorakotomie)	35.f2.21↔	Mitralklappenersatz durch Xenograft (Bioprothese), über vollständige Sternotomie
35.e2.11↔	Valvuloplastik der Mitralklappe über vollständige Sternotomie	35.f2.22↔	Mitralklappenersatz durch Xenograft (Bioprothese), über minimal-invasive Thorakotomie (partielle obere Sternotomie, laterale Thorakotomie)
35.e2.12↔	Valvuloplastik der Mitralklappe über minimal-invasive Thorakotomie (partielle obere Sternotomie, laterale Thorakotomie)	35.f2.31↔	Mitralklappenersatz durch Xenograft, stentless, über vollständige Sternotomie
35.e3.11↔	Valvuloplastik der Pulmonalklappe über vollständige Sternotomie	35.f2.32↔	Mitralklappenersatz durch Xenograft, stentless, über minimal-invasive Thorakotomie (partielle obere Sternotomie, laterale Thorakotomie)
35.e3.12↔	Valvuloplastik der Pulmonalklappe über minimal-invasive Thorakotomie (partielle obere Sternotomie, laterale Thorakotomie)	35.f2.51↔	Mitralklappenersatz durch mechanische Prothese, über vollständige Sternotomie
35.e4.11↔	Valvuloplastik der Trikuspidalklappe über vollständige Sternotomie	35.f2.52↔	Mitralklappenersatz durch mechanische Prothese, über minimal-invasive Thorakotomie (partielle obere Sternotomie, laterale Thorakotomie)
35.e4.12↔	Valvuloplastik der Trikuspidalklappe über minimal-invasive Thorakotomie (partielle obere Sternotomie, laterale Thorakotomie)	35.f3.00↔	Pulmonalklappenersatz durch Herzklappenprothese oder klappentragende Gefäßprothese, n.n.bez.
35.f1.00↔	Aortenklappenersatz durch Herzklappenprothese oder klappentragende Gefäßprothese, n.n.bez.	35.f3.09↔	Pulmonalklappenersatz durch Herzklappenprothese oder klappentragende Gefäßprothese, sonstige
35.f1.09↔	Aortenklappenersatz durch Herzklappenprothese oder klappentragende Gefäßprothese, sonstige	35.f3.11↔	Pulmonalklappenersatz durch Allograft (Homograft), über vollständige Sternotomie
35.f1.11↔	Aortenklappenersatz durch Allograft (Homograft), über vollständige Sternotomie	35.f3.12↔	Pulmonalklappenersatz durch Allograft (Homograft), über minimal-invasive Thorakotomie (partielle obere Sternotomie, laterale Thorakotomie)
35.f1.12↔	Aortenklappenersatz durch Allograft (Homograft), über minimal-invasive Thorakotomie (partielle obere Sternotomie, laterale Thorakotomie)	35.f3.21↔	Pulmonalklappenersatz durch Xenograft (Bioprothese), über vollständige Sternotomie
35.f1.21↔	Aortenklappenersatz durch Xenograft (Bioprothese), über vollständige Sternotomie	35.f3.22↔	Pulmonalklappenersatz durch Xenograft (Bioprothese), über minimal-invasive Thorakotomie (partielle obere Sternotomie, laterale Thorakotomie)
35.f1.22↔	Aortenklappenersatz durch Xenograft (Bioprothese), über minimal-invasive Thorakotomie (partielle obere Sternotomie, laterale Thorakotomie)	35.f3.31↔	Pulmonalklappenersatz durch Xenograft, stentless, über vollständige Sternotomie
35.f1.24↔	Aortenklappenersatz durch Xenograft (Bioprothese), transapikal	35.f3.32↔	Pulmonalklappenersatz durch Xenograft, stentless, über minimal-invasive Thorakotomie (partielle obere Sternotomie, laterale Thorakotomie)
35.f1.25↔	Aortenklappenersatz durch Xenograft (Bioprothese), transapikal, mit Verwendung eines perkutanen apikalen Zugangs- und Verschlusssystems	35.f3.51↔	Pulmonalklappenersatz durch mechanische Prothese, über vollständige Sternotomie
35.f1.31↔	Aortenklappenersatz durch Xenograft, stentless, über vollständige Sternotomie	35.f3.52↔	Pulmonalklappenersatz durch mechanische Prothese, über minimal-invasive Thorakotomie (partielle obere Sternotomie, laterale Thorakotomie)
35.f1.32↔	Aortenklappenersatz durch Xenograft, stentless, über minimal-invasive Thorakotomie (partielle obere Sternotomie, laterale Thorakotomie)	35.f3.61↔	Pulmonalklappenersatz durch klappentragende Gefäßprothese, biologisch, über vollständige Sternotomie
35.f1.34↔	Aortenklappenersatz durch Xenograft, stentless, transapikal	35.f3.62↔	Pulmonalklappenersatz durch klappentragende Gefäßprothese, biologisch, über minimal-invasive Thorakotomie (partielle obere Sternotomie, laterale Thorakotomie)
35.f1.35↔	Aortenklappenersatz durch Xenograft, stentless, transapikal, mit Verwendung eines perkutanen apikalen Zugangs- und Verschlusssystems	35.f3.71↔	Pulmonalklappenersatz durch klappentragende Gefäßprothese, mechanisch, über vollständige Sternotomie
35.f1.41↔	Aortenklappenersatz durch selbstexpandierendes Xenograft, nahtfrei, über vollständige Sternotomie	35.f3.72↔	Pulmonalklappenersatz durch klappentragende Gefäßprothese, mechanisch, über minimal-invasive Thorakotomie (partielle obere Sternotomie, laterale Thorakotomie)
35.f1.42↔	Aortenklappenersatz durch selbstexpandierendes Xenograft, nahtfrei, über minimal-invasive Thorakotomie (partielle obere Sternotomie, laterale Thorakotomie)	35.f4.00↔	Trikuspidalklappenersatz durch Herzklappenprothese, n.n.bez.
35.f1.44↔	Aortenklappenersatz durch selbstexpandierendes Xenograft, nahtfrei, transapikal	35.f4.09↔	Trikuspidalklappenersatz durch Herzklappenprothese, sonstige
35.f1.45↔	Aortenklappenersatz durch selbstexpandierendes Xenograft, nahtfrei, transapikal, mit Verwendung eines perkutanen apikalen Zugangs- und Verschlusssystems	35.f4.11↔	Trikuspidalklappenersatz durch Allograft (Homograft), über vollständige Sternotomie
35.f1.51↔	Aortenklappenersatz durch mechanische Prothese, über vollständige Sternotomie	35.f4.12↔	Trikuspidalklappenersatz durch Allograft (Homograft), über minimal-invasive Thorakotomie (partielle obere Sternotomie, laterale Thorakotomie)
35.f1.52↔	Aortenklappenersatz durch mechanische Prothese, über minimal-invasive Thorakotomie (partielle obere Sternotomie, laterale Thorakotomie)	35.f4.21↔	Trikuspidalklappenersatz durch Xenograft (Bioprothese), über vollständige Sternotomie
35.f1.61↔	Aortenklappenersatz durch klappentragende Gefäßprothese, biologisch, über vollständige Sternotomie	35.f4.22↔	Trikuspidalklappenersatz durch Xenograft (Bioprothese), über minimal-invasive Thorakotomie (partielle obere Sternotomie, laterale Thorakotomie)
35.f1.62↔	Aortenklappenersatz durch klappentragende Gefäßprothese, biologisch, über minimal-invasive Thorakotomie (partielle obere Sternotomie, laterale Thorakotomie)	35.f4.23↔	Trikuspidalklappenersatz durch Xenograft (Bioprothese), endovaskulärer Zugang
35.f1.71↔	Aortenklappenersatz durch klappentragende Gefäßprothese, mechanisch, über vollständige Sternotomie	35.f4.24↔	Trikuspidalklappenersatz durch Xenograft (Bioprothese), transapikal
35.f1.72↔	Aortenklappenersatz durch klappentragende Gefäßprothese, mechanisch, über minimal-invasive Thorakotomie (partielle obere Sternotomie, laterale Thorakotomie)	35.f4.31↔	Trikuspidalklappenersatz durch Xenograft, stentless, über vollständige Sternotomie
35.f2.00↔	Mitralklappenersatz durch Herzklappenprothese, n.n.bez.		
35.f2.09↔	Mitralklappenersatz durch Herzklappenprothese, sonstige		

35.f4.32↔	Trikuspidalklappenersatz durch Xenograft, stentless, über minimal-invasive Thorakotomie (partielle obere Sternotomie, laterale Thorakotomie)	35.h1.42↔	Entfernen einer Aortenklappenprothese sowie Implantation eines selbstexpandierenden Xenografts, nahtfrei, über minimal-invasive Thorakotomie (partielle obere Sternotomie, laterale Thorakotomie)
35.f4.33↔	Trikuspidalklappenersatz durch Xenograft, stentless, endovaskulärer Zugang	35.h1.51↔	Entfernen einer Aortenklappenprothese sowie Implantation einer mechanischen Prothese, über vollständige Sternotomie
35.f4.34↔	Trikuspidalklappenersatz durch Xenograft, stentless, transapikal	35.h1.52↔	Entfernen einer Aortenklappenprothese sowie Implantation einer mechanischen Prothese, über minimal-invasive Thorakotomie (partielle obere Sternotomie, laterale Thorakotomie)
35.f4.51↔	Trikuspidalklappenersatz durch mechanische Prothese, über vollständige Sternotomie	35.h1.61↔	Entfernen einer Aortenklappenprothese sowie Implantation einer klappentragenden Gefässprothese, biologisch, über vollständige Sternotomie
35.f4.52↔	Trikuspidalklappenersatz durch mechanische Prothese, über minimal-invasive Thorakotomie (partielle obere Sternotomie, laterale Thorakotomie)	35.h1.62↔	Entfernen einer Aortenklappenprothese sowie Implantation einer klappentragenden Gefässprothese, biologisch, über minimal-invasive Thorakotomie (partielle obere Sternotomie, laterale Thorakotomie)
35.g0↔	Revision eines Herzklappenersatzes, n.n.bez.	35.h1.71↔	Entfernen einer Aortenklappenprothese sowie Implantation einer klappentragenden Gefässprothese, mechanisch, über vollständige Sternotomie
35.g1.11↔	Revision eines Aortenklappenersatzes, über vollständige Sternotomie	35.h1.72↔	Entfernen einer Aortenklappenprothese sowie Implantation einer klappentragenden Gefässprothese, mechanisch, über minimal-invasive Thorakotomie (partielle obere Sternotomie, laterale Thorakotomie)
35.g1.12↔	Revision eines Aortenklappenersatzes, über minimal-invasive Thorakotomie (partielle obere Sternotomie, laterale Thorakotomie)	35.h2.00↔	Entfernen sowie Implantation einer neuen Mitralklappenprothese, n.n.bez.
35.g1.13↔	Revision eines Aortenklappenersatzes, endovaskulärer Zugang	35.h2.09↔	Entfernen sowie Implantation einer neuen Mitralklappenprothese, sonstige
35.g1.14↔	Revision eines Aortenklappenersatzes, transapikal	35.h2.11↔	Entfernen einer Mitralklappenprothese sowie Implantation eines Allografts (Homograft), über vollständige Sternotomie
35.g2.11↔	Revision eines Mitralklappenersatzes, über vollständige Sternotomie	35.h2.12↔	Entfernen einer Mitralklappenprothese sowie Implantation eines Allografts (Homograft), über minimal-invasive Thorakotomie (partielle obere Sternotomie, laterale Thorakotomie)
35.g2.12↔	Revision eines Mitralklappenersatzes, über minimal-invasive Thorakotomie (partielle obere Sternotomie, laterale Thorakotomie)	35.h2.21↔	Entfernen einer Mitralklappenprothese sowie Implantation eines Xenografts (Bioprothese), über vollständige Sternotomie
35.g2.13↔	Revision eines Mitralklappenersatzes, endovaskulärer Zugang	35.h2.22↔	Entfernen einer Mitralklappenprothese sowie Implantation eines Xenografts (Bioprothese), über minimal-invasive Thorakotomie (partielle obere Sternotomie, laterale Thorakotomie)
35.g2.14↔	Revision eines Mitralklappenersatzes, transapikal	35.h2.23↔	Entfernen einer Mitralklappenprothese sowie Implantation eines Xenografts (Bioprothese), endovaskulärer Zugang
35.g3.11↔	Revision eines Pulmonalklappenersatzes, über vollständige Sternotomie	35.h2.24↔	Entfernen einer Mitralklappenprothese sowie Implantation eines Xenografts (Bioprothese), transapikal
35.g3.12↔	Revision eines Pulmonalklappenersatzes, über minimal-invasive Thorakotomie (partielle obere Sternotomie, laterale Thorakotomie)	35.h2.31↔	Entfernen einer Mitralklappenprothese sowie Implantation eines Xenografts, stentless, über vollständige Sternotomie
35.g3.13↔	Revision eines Pulmonalklappenersatzes, endovaskulärer Zugang	35.h2.32↔	Entfernen einer Mitralklappenprothese sowie Implantation eines Xenografts, stentless, über minimal-invasive Thorakotomie (partielle obere Sternotomie, laterale Thorakotomie)
35.g3.14↔	Revision eines Pulmonalklappenersatzes, transapikal	35.h2.33↔	Entfernen einer Mitralklappenprothese sowie Implantation eines Xenografts, stentless, endovaskulärer Zugang
35.g4.11↔	Revision eines Trikuspidalklappenersatzes, über vollständige Sternotomie	35.h2.34↔	Entfernen einer Mitralklappenprothese sowie Implantation eines Xenografts, stentless, transapikal
35.g4.12↔	Revision eines Trikuspidalklappenersatzes, über minimal-invasive Thorakotomie (partielle obere Sternotomie, laterale Thorakotomie)	35.h2.51↔	Entfernen einer Mitralklappenprothese sowie Implantation einer mechanischen Prothese, über vollständige Sternotomie
35.g4.13↔	Revision eines Trikuspidalklappenersatzes, endovaskulärer Zugang	35.h2.52↔	Entfernen einer Mitralklappenprothese sowie Implantation einer mechanischen Prothese, über minimal-invasive Thorakotomie (partielle obere Sternotomie, laterale Thorakotomie)
35.g4.14↔	Revision eines Trikuspidalklappenersatzes, transapikal	35.h3.00↔	Entfernen sowie Implantation einer neuen Pulmonalklappenprothese oder klappentragenden Gefässprothese, n.n.bez.
35.g9↔	Revision eines Herzklappenersatzes, sonstige	35.h3.09↔	Entfernen sowie Implantation einer neuen Pulmonalklappenprothese oder klappentragenden Gefässprothese, sonstige
35.h1.00↔	Entfernen sowie Implantation einer neuen Aortenklappenprothese oder klappentragende Gefässprothese, n.n.bez.	35.h3.11↔	Entfernen einer Pulmonalklappenprothese sowie Implantation eines Allografts (Homograft), über vollständige Sternotomie
35.h1.09↔	Entfernen sowie Implantation einer neuen Aortenklappenprothese oder klappentragende Gefässprothese, sonstige	35.h3.12↔	Entfernen einer Pulmonalklappenprothese sowie Implantation eines Allografts (Homograft), über minimal-invasive Thorakotomie (partielle obere Sternotomie, laterale Thorakotomie)
35.h1.11↔	Entfernen einer Aortenklappenprothese sowie Implantation eines Allografts (Homograft), über vollständige Sternotomie	35.h3.21↔	Entfernen einer Pulmonalklappenprothese sowie Implantation eines Xenografts (Bioprothese), über vollständige Sternotomie
35.h1.12↔	Entfernen einer Aortenklappenprothese sowie Implantation eines Allografts (Homograft), über minimal-invasive Thorakotomie (partielle obere Sternotomie, laterale Thorakotomie)	35.h3.22↔	Entfernen einer Pulmonalklappenprothese sowie Implantation eines Xenografts (Bioprothese), über minimal-invasive Thorakotomie (partielle obere Sternotomie, laterale Thorakotomie)
35.h1.21↔	Entfernen einer Aortenklappenprothese sowie Implantation eines Xenografts (Bioprothese), über vollständige Sternotomie		
35.h1.22↔	Entfernen einer Aortenklappenprothese sowie Implantation eines Xenografts (Bioprothese), über minimal-invasive Thorakotomie (partielle obere Sternotomie, laterale Thorakotomie)		
35.h1.31↔	Entfernen einer Aortenklappenprothese sowie Implantation eines Xenografts, stentless, über vollständige Sternotomie		
35.h1.32↔	Entfernen einer Aortenklappenprothese sowie Implantation eines Xenografts, stentless, über minimal-invasive Thorakotomie (partielle obere Sternotomie, laterale Thorakotomie)		
35.h1.41↔	Entfernen einer Aortenklappenprothese sowie Implantation eines selbstexpandierenden Xenografts, nahtfrei, über vollständige Sternotomie		

35.h3.31↔	Entfernen einer Pulmonalklappenprothese sowie Implantation eines Xenografts, stentless, über vollständige Sternotomie	36.11.23↔	Einfacher (aorto)koronarer Bypass, offen chirurgisch (Thorakotomie, Minithorakotomie, Sternotomie), mit autogener Arterie, freies A. mammaria interna (A. thoracica interna) Transplantat (IMA-Transplantat)
35.h3.32↔	Entfernen einer Pulmonalklappenprothese sowie Implantation eines Xenografts, stentless, über minimal-invasive Thorakotomie (partielle obere Sternotomie, laterale Thorakotomie)	36.11.24↔	Einfacher (aorto)koronarer Bypass, offen chirurgisch (Thorakotomie, Minithorakotomie, Sternotomie), mit autogener Arterie, A. abdominalis
35.h3.51↔	Entfernen einer Pulmonalklappenprothese sowie Implantation einer mechanischen Prothese, über vollständige Sternotomie	36.11.25↔	Einfacher (aorto)koronarer Bypass, offen chirurgisch (Thorakotomie, Minithorakotomie, Sternotomie), mit autogener Arterie, sonstige Arterie
35.h3.52↔	Entfernen einer Pulmonalklappenprothese sowie Implantation einer mechanischen Prothese, über minimal-invasive Thorakotomie (partielle obere Sternotomie, laterale Thorakotomie)	36.11.26↔	Einfacher (aorto)koronarer Bypass, offen chirurgisch (Thorakotomie, Minithorakotomie, Sternotomie), mit autogener Vene, ohne externes Stabilisierungsnetz
35.h3.61↔	Entfernen einer Pulmonalklappenprothese sowie Implantation einer klappentragenden Gefässprothese, biologisch, über vollständige Sternotomie	36.11.27↔	Einfacher (aorto)koronarer Bypass, offen chirurgisch (Thorakotomie, Minithorakotomie, Sternotomie), mit autogener Vene, mit externem Stabilisierungsnetz
35.h3.62↔	Entfernen einer Pulmonalklappenprothese sowie Implantation einer klappentragenden Gefässprothese, biologisch, über minimal-invasive Thorakotomie (partielle obere Sternotomie, laterale Thorakotomie)	36.11.28↔	Einfacher (aorto)koronarer Bypass, offen chirurgisch (Thorakotomie, Minithorakotomie, Sternotomie), mit Xenotransplantat
35.h3.71↔	Entfernen einer Pulmonalklappenprothese sowie Implantation einer klappentragenden Gefässprothese, mechanisch, über vollständige Sternotomie	36.11.2a↔	Einfacher (aorto)koronarer Bypass, offen chirurgisch (Thorakotomie, Minithorakotomie, Sternotomie), mit Gefässprothese
35.h3.72↔	Entfernen einer Pulmonalklappenprothese sowie Implantation einer klappentragenden Gefässprothese, mechanisch, über minimal-invasive Thorakotomie (partielle obere Sternotomie, laterale Thorakotomie)	36.11.31↔	Einfacher (aorto)koronarer Bypass, minimalinvasiv, mit autogener Arterie, A. radialis
35.h4.00↔	Entfernen sowie Implantation einer neuen Trikuspidalklappenprothese, n.n.bez.	36.11.32↔	Einfacher (aorto)koronarer Bypass, minimalinvasiv, mit autogener Arterie, A. mammaria interna (A. thoracica interna)
35.h4.09↔	Entfernen sowie Implantation einer neuen Trikuspidalklappenprothese, sonstige	36.11.33↔	Einfacher (aorto)koronarer Bypass, minimalinvasiv, mit autogener Arterie, freies A. mammaria interna (A. thoracica interna) Transplantat (IMA-Transplantat)
35.h4.11↔	Entfernen einer Trikuspidalklappenprothese sowie Implantation eines Allografts (Homograft), über vollständige Sternotomie	36.11.34↔	Einfacher (aorto)koronarer Bypass, minimalinvasiv, mit autogener Arterie, A. abdominalis
35.h4.12↔	Entfernen einer Trikuspidalklappenprothese sowie Implantation eines Allografts (Homograft), über minimal-invasive Thorakotomie (partielle obere Sternotomie, laterale Thorakotomie)	36.11.35↔	Einfacher (aorto)koronarer Bypass, minimalinvasiv, mit autogener Arterie, sonstige Arterie
35.h4.21↔	Entfernen einer Trikuspidalklappenprothese sowie Implantation eines Xenografts (Bioprothese), über vollständige Sternotomie	36.11.36↔	Einfacher (aorto)koronarer Bypass, minimalinvasiv, mit autogener Vene, ohne externes Stabilisierungsnetz
35.h4.22↔	Entfernen einer Trikuspidalklappenprothese sowie Implantation eines Xenografts (Bioprothese), über minimal-invasive Thorakotomie (partielle obere Sternotomie, laterale Thorakotomie)	36.11.37↔	Einfacher (aorto)koronarer Bypass, minimalinvasiv, mit autogener Vene, mit externem Stabilisierungsnetz
35.h4.23↔	Entfernen einer Trikuspidalklappenprothese sowie Implantation eines Xenografts (Bioprothese), endovaskulärer Zugang	36.11.38↔	Einfacher (aorto)koronarer Bypass, minimalinvasiv, mit Xenotransplantat
35.h4.31↔	Entfernen einer Trikuspidalklappenprothese sowie Implantation eines Xenografts, stentless, über vollständige Sternotomie	36.11.3a↔	Einfacher (aorto)koronarer Bypass, minimalinvasiv, mit Gefässprothese
35.h4.32↔	Entfernen einer Trikuspidalklappenprothese sowie Implantation eines Xenografts, stentless, über minimal-invasive Thorakotomie (partielle obere Sternotomie, laterale Thorakotomie)	36.11.99↔	Einfacher (aorto)koronarer Bypass, nach Technik und Material, sonstige
35.h4.33↔	Entfernen einer Trikuspidalklappenprothese sowie Implantation eines Xenografts, stentless, endovaskulärer Zugang	36.12.00↔	Zweifacher (aorto)koronarer Bypass, nach Technik und Material, n.n.bez.
35.h4.51↔	Entfernen einer Trikuspidalklappenprothese sowie Implantation einer mechanischen Prothese, über vollständige Sternotomie	36.12.21↔	Zweifacher (aorto)koronarer Bypass, offen chirurgisch (Thorakotomie, Minithorakotomie, Sternotomie), mit autogener Arterie, A. radialis
35.h4.52↔	Entfernen einer Trikuspidalklappenprothese sowie Implantation einer mechanischen Prothese, über minimal-invasive Thorakotomie (partielle obere Sternotomie, laterale Thorakotomie)	36.12.22↔	Zweifacher (aorto)koronarer Bypass, offen chirurgisch (Thorakotomie, Minithorakotomie, Sternotomie), mit autogener Arterie, A. mammaria interna (A. thoracica interna)
35.i2.11↔	Operation nach Ross	36.12.23↔	Zweifacher (aorto)koronarer Bypass, offen chirurgisch (Thorakotomie, Minithorakotomie, Sternotomie), mit autogener Arterie, freies A. mammaria interna (A. thoracica interna) Transplantat (IMA-Transplantat)
35.i3.11↔	Tirone David Operation	36.12.24↔	Zweifacher (aorto)koronarer Bypass, offen chirurgisch (Thorakotomie, Minithorakotomie, Sternotomie), mit autogener Arterie, A. abdominalis
35.i3.12↔	Operation nach Yacoub	36.12.25↔	Zweifacher (aorto)koronarer Bypass, offen chirurgisch (Thorakotomie, Minithorakotomie, Sternotomie), mit autogener Arterie, sonstige Arterie
35.i9↔	Spezifische Operationen an den Herzklappen und an angrenzenden Strukturen, sonstige	36.12.26↔	Zweifacher (aorto)koronarer Bypass, offen chirurgisch (Thorakotomie, Minithorakotomie, Sternotomie), mit autogener Vene, ohne externes Stabilisierungsnetz
36.03↔	Koronarangioplastik am offenen Thorax	36.12.27↔	Zweifacher (aorto)koronarer Bypass, offen chirurgisch (Thorakotomie, Minithorakotomie, Sternotomie), mit autogener Vene, mit externem Stabilisierungsnetz
36.09↔	Sonstige Koronararterien-Desobliteration	36.12.28↔	Zweifacher (aorto)koronarer Bypass, offen chirurgisch (Thorakotomie, Minithorakotomie, Sternotomie), mit Xenotransplantat
36.10↔	Aortokoronarer Bypass zur Myokard-Revaskularisation, n.n.bez.	36.12.2a↔	Zweifacher (aorto)koronarer Bypass, offen chirurgisch (Thorakotomie, Minithorakotomie, Sternotomie), mit Gefässprothese
36.11.00↔	Einfacher (aorto)koronarer Bypass, nach Technik und Material, n.n.bez.		
36.11.21↔	Einfacher (aorto)koronarer Bypass, offen chirurgisch (Thorakotomie, Minithorakotomie, Sternotomie), mit autogener Arterie, A. radialis		
36.11.22↔	Einfacher (aorto)koronarer Bypass, offen chirurgisch (Thorakotomie, Minithorakotomie, Sternotomie), mit autogener Arterie, A. mammaria interna (A. thoracica interna)		

36.12.31↔	Zweifacher (aorto)koronarer Bypass, minimalinvasiv, mit autogener Arterie, A. radialis	36.18.00↔	Vierfacher (aorto)koronarer Bypass, nach Technik und Material, n.n.bez.
36.12.32↔	Zweifacher (aorto)koronarer Bypass, minimalinvasiv, mit autogener Arterie, A. mammaria interna (A. thoracica interna)	36.18.11↔	Vierfacher (aorto)koronarer Bypass, offen chirurgisch (Thorakotomie, Minithorakotomie, Sternotomie), mit autogener Arterie, A. radialis
36.12.33↔	Zweifacher (aorto)koronarer Bypass, minimalinvasiv, mit autogener Arterie, freies A. mammaria interna (A. thoracica interna) Transplantat (IMA-Transplantat)	36.18.12↔	Vierfacher (aorto)koronarer Bypass, offen chirurgisch (Thorakotomie, Minithorakotomie, Sternotomie), mit autogener Arterie, A. mammaria interna (A. thoracica interna)
36.12.34↔	Zweifacher (aorto)koronarer Bypass, minimalinvasiv, mit autogener Arterie, A. abdominalis	36.18.13↔	Vierfacher (aorto)koronarer Bypass, offen chirurgisch (Thorakotomie, Minithorakotomie, Sternotomie), mit autogener Arterie, freies A. mammaria interna (A. thoracica interna) Transplantat (IMA-Transplantat)
36.12.35↔	Zweifacher (aorto)koronarer Bypass, minimalinvasiv, mit autogener Arterie, sonstige Arterie	36.18.14↔	Vierfacher (aorto)koronarer Bypass, offen chirurgisch (Thorakotomie, Minithorakotomie, Sternotomie), mit autogener Arterie, A. abdominalis
36.12.36↔	Zweifacher (aorto)koronarer Bypass, minimalinvasiv, mit autogener Vene, ohne externes Stabilisierungsnetz	36.18.15↔	Vierfacher (aorto)koronarer Bypass, offen chirurgisch (Thorakotomie, Minithorakotomie, Sternotomie), mit autogener Arterie, sonstige Arterie
36.12.37↔	Zweifacher (aorto)koronarer Bypass, minimalinvasiv, mit autogener Vene, mit externem Stabilisierungsnetz	36.18.16↔	Vierfacher (aorto)koronarer Bypass, offen chirurgisch (Thorakotomie, Minithorakotomie, Sternotomie), mit autogener Vene, ohne externes Stabilisierungsnetz
36.12.38↔	Zweifacher (aorto)koronarer Bypass, minimalinvasiv, mit Xenotransplantat	36.18.17↔	Vierfacher (aorto)koronarer Bypass, offen chirurgisch (Thorakotomie, Minithorakotomie, Sternotomie), mit autogener Vene, mit externem Stabilisierungsnetz
36.12.3a↔	Zweifacher (aorto)koronarer Bypass, minimalinvasiv, mit Gefäßprothese	36.18.18↔	Vierfacher (aorto)koronarer Bypass, offen chirurgisch (Thorakotomie, Minithorakotomie, Sternotomie), mit Xenotransplantat
36.12.99↔	Zweifacher (Aorto)koronarer Bypass, nach Technik und Material, sonstige	36.18.1a↔	Vierfacher (aorto)koronarer Bypass, offen chirurgisch (Thorakotomie, Minithorakotomie, Sternotomie), mit Gefäßprothese
36.13.00↔	Dreifacher (aorto)koronarer Bypass, nach Technik und Material, n.n.bez.	36.18.21↔	Vierfacher (aorto)koronarer Bypass, minimalinvasiv, mit autogener Arterie, A. radialis
36.13.21↔	Dreifacher (aorto)koronarer Bypass, offen chirurgisch (Thorakotomie, Minithorakotomie, Sternotomie), mit autogener Arterie, A. radialis	36.18.22↔	Vierfacher (aorto)koronarer Bypass, minimalinvasiv, mit autogener Arterie, A. mammaria interna (A. thoracica interna)
36.13.22↔	Dreifacher (aorto)koronarer Bypass, offen chirurgisch (Thorakotomie, Minithorakotomie, Sternotomie), mit autogener Arterie, A. mammaria interna (A. thoracica interna)	36.18.23↔	Vierfacher (aorto)koronarer Bypass, minimalinvasiv, mit autogener Arterie, freies A. mammaria interna (A. thoracica interna) Transplantat (IMA-Transplantat)
36.13.23↔	Dreifacher (aorto)koronarer Bypass, offen chirurgisch (Thorakotomie, Minithorakotomie, Sternotomie), mit autogener Arterie, freies A. mammaria interna (A. thoracica interna) Transplantat (IMA-Transplantat)	36.18.24↔	Vierfacher (aorto)koronarer Bypass, minimalinvasiv, mit autogener Arterie, A. abdominalis
36.13.24↔	Dreifacher (aorto)koronarer Bypass, offen chirurgisch (Thorakotomie, Minithorakotomie, Sternotomie), mit autogener Arterie, A. abdominalis	36.18.25↔	Vierfacher (aorto)koronarer Bypass, minimalinvasiv, mit autogener Arterie, sonstige Arterie
36.13.25↔	Dreifacher (aorto)koronarer Bypass, offen chirurgisch (Thorakotomie, Minithorakotomie, Sternotomie), mit autogener Arterie, sonstige Arterie	36.18.26↔	Vierfacher (aorto)koronarer Bypass, minimalinvasiv, mit autogener Vene, ohne externes Stabilisierungsnetz
36.13.26↔	Dreifacher (aorto)koronarer Bypass, offen chirurgisch (Thorakotomie, Minithorakotomie, Sternotomie), mit autogener Vene, ohne externes Stabilisierungsnetz	36.18.27↔	Vierfacher (aorto)koronarer Bypass, minimalinvasiv, mit autogener Vene, mit externem Stabilisierungsnetz
36.13.27↔	Dreifacher (aorto)koronarer Bypass, offen chirurgisch (Thorakotomie, Minithorakotomie, Sternotomie), mit autogener Vene, mit externem Stabilisierungsnetz	36.18.28↔	Vierfacher (aorto)koronarer Bypass, minimalinvasiv, mit Xenotransplantat
36.13.28↔	Dreifacher (aorto)koronarer Bypass, offen chirurgisch (Thorakotomie, Minithorakotomie, Sternotomie), mit Xenotransplantat	36.18.2a↔	Vierfacher (aorto)koronarer Bypass, minimalinvasiv, mit Gefäßprothese
36.13.2a↔	Dreifacher (aorto)koronarer Bypass, offen chirurgisch (Thorakotomie, Minithorakotomie, Sternotomie), mit Gefäßprothese	36.18.99↔	Vierfacher (aorto)koronarer Bypass, nach Technik und Material, sonstige
36.13.31↔	Dreifacher (aorto)koronarer Bypass, minimalinvasiv, mit autogener Arterie, A. radialis	36.19↔	Sonstige Bypass-Anastomose zur Myokard Revaskularisation
36.13.32↔	Dreifacher (aorto)koronarer Bypass, minimalinvasiv, mit autogener Arterie, A. mammaria interna (A. thoracica interna)	36.1a.00↔	Fünffacher (aorto)koronarer Bypass, nach Technik und Material, n.n.bez.
36.13.33↔	Dreifacher (aorto)koronarer Bypass, minimalinvasiv, mit autogener Arterie, freies A. mammaria interna (A. thoracica interna) Transplantat (IMA-Transplantat)	36.1a.11↔	Fünffacher (aorto)koronarer Bypass, offen chirurgisch (Thorakotomie, Minithorakotomie, Sternotomie), mit autogener Arterie, A. radialis
36.13.34↔	Dreifacher (aorto)koronarer Bypass, minimalinvasiv, mit autogener Arterie, A. abdominalis	36.1a.12↔	Fünffacher (aorto)koronarer Bypass, offen chirurgisch (Thorakotomie, Minithorakotomie, Sternotomie), mit autogener Arterie, A. mammaria interna (A. thoracica interna)
36.13.35↔	Dreifacher (aorto)koronarer Bypass, minimalinvasiv, mit autogener Arterie, sonstige Arterie	36.1a.13↔	Fünffacher (aorto)koronarer Bypass, offen chirurgisch (Thorakotomie, Minithorakotomie, Sternotomie), mit autogener Arterie, freies A. mammaria interna (A. thoracica interna) Transplantat (IMA-Transplantat)
36.13.36↔	Dreifacher (aorto)koronarer Bypass, minimalinvasiv, mit autogener Vene, ohne externes Stabilisierungsnetz	36.1a.14↔	Fünffacher (aorto)koronarer Bypass, offen chirurgisch (Thorakotomie, Minithorakotomie, Sternotomie), mit autogener Arterie, A. abdominalis
36.13.37↔	Dreifacher (aorto)koronarer Bypass, minimalinvasiv, mit autogener Vene, mit externem Stabilisierungsnetz	36.1a.15↔	Fünffacher (aorto)koronarer Bypass, offen chirurgisch (Thorakotomie, Minithorakotomie, Sternotomie), mit autogener Arterie, sonstige Arterie
36.13.38↔	Dreifacher (aorto)koronarer Bypass, minimalinvasiv, mit Xenotransplantat	36.1a.16↔	Fünffacher (aorto)koronarer Bypass, offen chirurgisch (Thorakotomie, Minithorakotomie, Sternotomie), mit autogener Vene, ohne externes Stabilisierungsnetz
36.13.3a↔	Dreifacher (aorto)koronarer Bypass, minimalinvasiv, mit Gefäßprothese		
36.13.99↔	Dreifacher (aorto)koronarer Bypass, nach Technik und Material, sonstige		

36.1a.17↔	Fünffacher (aorto)koronarer Bypass, offen chirurgisch (Thorakotomie, Minithorakotomie, Sternotomie), mit autogener Vene, mit externem Stabilisierungsnetz	36.1b.27↔	Sechs- und mehrfacher (aorto)koronarer Bypass, minimalinvasiv, mit autogener Vene, mit externem Stabilisierungsnetz
36.1a.18↔	Fünffacher (aorto)koronarer Bypass, offen chirurgisch (Thorakotomie, Minithorakotomie, Sternotomie), mit Xenotransplantat	36.1b.28↔	Sechs- und mehrfacher (aorto)koronarer Bypass, minimalinvasiv, mit Xenotransplantat
36.1a.1a↔	Fünffacher (aorto)koronarer Bypass, offen chirurgisch (Thorakotomie, Minithorakotomie, Sternotomie), mit Gefäßprothese	36.1b.2a↔	Sechs- und mehrfacher (aorto)koronarer Bypass, minimalinvasiv, mit Gefäßprothese
36.1a.21↔	Fünffacher (aorto)koronarer Bypass, minimalinvasiv, mit autogener Arterie, A. radialis	36.1b.99↔	Sechs- und mehrfacher (aorto)koronarer Bypass, nach Technik und Material, sonstige
36.1a.22↔	Fünffacher (aorto)koronarer Bypass, minimalinvasiv, mit autogener Arterie, A. mammaria interna (A. thoracica interna)	36.31↔	Transmyokardiale Revaskularisation am offenen Thorax
36.1a.23↔	Fünffacher (aorto)koronarer Bypass, minimalinvasiv, mit autogener Arterie, freies A. mammaria interna (A. thoracica interna) Transplantat (IMA-Transplantat)	36.32↔	Sonstige transmyokardiale Revaskularisation
36.1a.24↔	Fünffacher (aorto)koronarer Bypass, minimalinvasiv, mit autogener Arterie, A. abdominalis	36.33↔	Endoskopische transmyokardiale Revaskularisation
36.1a.25↔	Fünffacher (aorto)koronarer Bypass, minimalinvasiv, mit autogener Arterie, sonstige Arterie	36.34↔	Perkutane transmyokardiale Revaskularisation
36.1a.26↔	Fünffacher (aorto)koronarer Bypass, minimalinvasiv, mit autogener Vene, ohne externes Stabilisierungsnetz	36.39.00↔	Sonstige Herz-Revaskularisation, n.n.bez.
36.1a.27↔	Fünffacher (aorto)koronarer Bypass, minimalinvasiv, mit autogener Vene, mit externem Stabilisierungsnetz	36.39.10↔	Herz-Revaskularisation durch Koronararterienpatch
36.1a.28↔	Fünffacher (aorto)koronarer Bypass, minimalinvasiv, mit Xenotransplantat	36.39.11↔	Revision eines Koronararterienbypass
36.1a.2a↔	Fünffacher (aorto)koronarer Bypass, minimalinvasiv, mit Gefäßprothese	36.39.12↔	Neuanlage eines Koronararterienbypass
36.1a.99↔	Fünffacher (aorto)koronarer Bypass, sonstige	36.39.13↔	Transposition von Koronararterien
36.1b.00↔	Sechs- und mehrfacher (aorto)koronarer Bypass, nach Technik und Material, n.n.bez.	36.39.99↔	Sonstige Herz-Revaskularisation, sonstige
36.1b.11↔	Sechs- und mehrfacher (aorto)koronarer Bypass, offen chirurgisch (Thorakotomie, Minithorakotomie, Sternotomie), mit autogener Arterie, A. radialis	37.11↔	Kardiotomie
36.1b.12↔	Sechs- und mehrfacher (aorto)koronarer Bypass, offen chirurgisch (Thorakotomie, Minithorakotomie, Sternotomie), mit autogener Arterie, A. mammaria interna (A. thoracica interna)	37.12.00↔	Perikardiotomie, n.n.bez.
36.1b.13↔	Sechs- und mehrfacher (aorto)koronarer Bypass, offen chirurgisch (Thorakotomie, Minithorakotomie, Sternotomie), mit autogener Arterie, freies A. mammaria interna (A. thoracica interna) Transplantat (IMA-Transplantat)	37.12.09↔	Perikardiotomie, sonstige
36.1b.14↔	Sechs- und mehrfacher (aorto)koronarer Bypass, offen chirurgisch (Thorakotomie, Minithorakotomie, Sternotomie), mit autogener Arterie, A. abdominalis	37.12.11↔	Perikardiotomie, offen chirurgisch
36.1b.15↔	Sechs- und mehrfacher (aorto)koronarer Bypass, offen chirurgisch (Thorakotomie, Minithorakotomie, Sternotomie), mit autogener Arterie, sonstige Arterie	37.12.12↔	Perikardiotomie, thorakoskopisch
36.1b.16↔	Sechs- und mehrfacher (aorto)koronarer Bypass, offen chirurgisch (Thorakotomie, Minithorakotomie, Sternotomie), mit autogener Vene, ohne externes Stabilisierungsnetz	37.31.00↔	Perikardektomie, n.n.bez.
36.1b.17↔	Sechs- und mehrfacher (aorto)koronarer Bypass, offen chirurgisch (Thorakotomie, Minithorakotomie, Sternotomie), mit autogener Vene, mit externem Stabilisierungsnetz	37.31.10↔	Perikardektomie, partiell
36.1b.18↔	Sechs- und mehrfacher (aorto)koronarer Bypass, offen chirurgisch (Thorakotomie, Minithorakotomie, Sternotomie), mit Xenotransplantat	37.31.20↔	Perikardektomie, total
36.1b.1a↔	Sechs- und mehrfacher (aorto)koronarer Bypass, offen chirurgisch (Thorakotomie, Minithorakotomie, Sternotomie), mit Gefäßprothese	37.31.30↔	Adhäsiolyse am Perikard
36.1b.21↔	Sechs- und mehrfacher (aorto)koronarer Bypass, minimalinvasiv, mit autogener Arterie, A. radialis	37.31.99↔	Perikardektomie, sonstige
36.1b.22↔	Sechs- und mehrfacher (aorto)koronarer Bypass, minimalinvasiv, mit autogener Arterie, A. mammaria interna (A. thoracica interna)	37.32↔	Aneurysmektomie am Herzen
36.1b.23↔	Sechs- und mehrfacher (aorto)koronarer Bypass, minimalinvasiv, mit autogener Arterie, freies A. mammaria interna (A. thoracica interna) Transplantat (IMA-Transplantat)	37.33.00↔	Exzision oder Destruktion von anderer Läsion oder Gewebe des Herzens, offener Zugang, n.n.bez.
36.1b.24↔	Sechs- und mehrfacher (aorto)koronarer Bypass, minimalinvasiv, mit autogener Arterie, A. abdominalis	37.33.10↔	Exzision oder Destruktion am Reizleitungssystem, offener Zugang, n.n.bez.
36.1b.25↔	Sechs- und mehrfacher (aorto)koronarer Bypass, minimalinvasiv, mit autogener Arterie, sonstige Arterie	37.33.11↔	Exzision oder Destruktion am Reizleitungssystem, offener Zugang, ablativ Massnahmen bei Tachyarrhythmie
36.1b.26↔	Sechs- und mehrfacher (aorto)koronarer Bypass, minimalinvasiv, mit autogener Vene, ohne externes Stabilisierungsnetz	37.33.19↔	Exzision oder Destruktion am Reizleitungssystem, offener Zugang, sonstige
		37.33.20↔	Exzision von anderer Läsion oder Gewebe des Herzens, offener Zugang
		37.33.30↔	Destruktion von anderer Läsion oder Gewebe des Herzens, offener Zugang
		37.33.99↔	Exzision oder Destruktion von anderer Läsion oder Gewebe des Herzens, offener Zugang, sonstige
		37.35↔	Partielle Ventrikulektomie
		37.41↔	Implantation von prothetischem herzunterstützendem System am Herzen
		37.52↔	Implantation eines kompletten Herzersatzsystems
		37.53↔	Ersatz oder Reparatur der thorakalen Einheit eines kompletten Herzersatzsystems
		37.54↔	Ersatz oder Reparatur von sonstigen implantierbaren Bestandteilen eines kompletten Herzersatzsystems
		37.6a.11↔	Implantation eines herzkreislaufunterstützenden Systems, mit Pumpe, ohne Gasaustauschfunktion, extrakorporal, linksventrikulär, offen chirurgisch thorakal (Thorakotomie, Minithorakotomie, Sternotomie)
		37.6a.12↔	Implantation eines herzkreislaufunterstützenden Systems, mit Pumpe, ohne Gasaustauschfunktion, extrakorporal, rechtsventrikulär, offen chirurgisch thorakal (Thorakotomie, Minithorakotomie, Sternotomie)
		37.6a.21↔	Implantation eines herzkreislaufunterstützenden Systems, mit Pumpe, ohne Gasaustauschfunktion, extrakorporal, biventrikulär, offen chirurgisch thorakal (Thorakotomie, Minithorakotomie, Sternotomie)
		37.6a.31↔	Implantation eines herzkreislaufunterstützenden Systems, mit Pumpe, ohne Gasaustauschfunktion, intrakorporal, linksventrikulär, offen chirurgisch thorakal (Thorakotomie, Minithorakotomie, Sternotomie)
		37.6a.32↔	Implantation eines herzkreislaufunterstützenden Systems, mit Pumpe, ohne Gasaustauschfunktion, intrakorporal, rechtsventrikulär, offen chirurgisch thorakal (Thorakotomie, Minithorakotomie, Sternotomie)

- 37.6a.33↔ Implantation eines herzkreislaufunterstützenden Systems, mit Pumpe, ohne Gasaustauschfunktion, intrakorporal, biventrikulär, offen chirurgisch thorakal (Thorakotomie, Minithorakotomie, Sternotomie)
- 37.6a.51↔ Implantation eines herzkreislauf- und lungenunterstützenden Systems, mit Pumpe, mit CO2-removal, extrakorporal, venovenös, perkutan
- 37.6a.61↔ Implantation eines herzkreislauf- und lungenunterstützenden Systems, mit Pumpe, mit Oxygenator (inkl. CO2-removal), extrakorporal, veno-venös, offen chirurgisch extra-thorakal (z.B. Gefäßfreilegung)
- 37.6a.62↔ Implantation eines herzkreislauf- und lungenunterstützenden Systems, mit Pumpe, mit Oxygenator (inkl. CO2-removal), extrakorporal, veno-venös, perkutan
- 37.6a.71↔ Implantation eines herzkreislauf- und lungenunterstützenden Systems, mit Pumpe, mit Oxygenator (inkl. CO2-removal), extrakorporal, veno-arteriell oder veno-venoarteriell, offen chirurgisch thorakal (Thorakotomie, Minithorakotomie, Sternotomie)
- 37.6a.72↔ Implantation eines herzkreislauf- und lungenunterstützenden Systems, mit Pumpe, mit Oxygenator (inkl. CO2-removal), extrakorporal, veno-arteriell oder veno-venoarteriell, offen chirurgisch extra-thorakal (z.B. Gefäßfreilegung)
- 37.6a.73↔ Implantation eines herzkreislauf- und lungenunterstützenden Systems, mit Pumpe, mit Oxygenator (inkl. CO2-removal), extrakorporal, veno-arteriell oder veno-venoarteriell, perkutan
- 37.6b.11↔ Entfernen eines herzkreislaufunterstützenden Systems, mit Pumpe, ohne Gasaustauschfunktion, extrakorporal, linksventrikulär, offen chirurgisch thorakal (Thorakotomie, Minithorakotomie, Sternotomie)
- 37.6b.12↔ Entfernen eines herzkreislaufunterstützenden Systems, mit Pumpe, ohne Gasaustauschfunktion, extrakorporal, rechtsventrikulär, offen chirurgisch thorakal (Thorakotomie, Minithorakotomie, Sternotomie)
- 37.6b.21↔ Entfernen eines herzkreislaufunterstützenden Systems, mit Pumpe, ohne Gasaustauschfunktion, extrakorporal, biventrikulär, offen chirurgisch thorakal (Thorakotomie, Minithorakotomie, Sternotomie)
- 37.6b.31↔ Entfernen eines herzkreislaufunterstützenden Systems, mit Pumpe, ohne Gasaustauschfunktion, intrakorporal, linksventrikulär, offen chirurgisch thorakal (Thorakotomie, Minithorakotomie, Sternotomie)
- 37.6b.32↔ Entfernen eines herzkreislaufunterstützenden Systems, mit Pumpe, ohne Gasaustauschfunktion, intrakorporal, rechtsventrikulär, offen chirurgisch thorakal (Thorakotomie, Minithorakotomie, Sternotomie)
- 37.6b.33↔ Entfernen eines herzkreislaufunterstützenden Systems, mit Pumpe, ohne Gasaustauschfunktion, intrakorporal, biventrikulär, offen chirurgisch thorakal (Thorakotomie, Minithorakotomie, Sternotomie)
- 37.6b.61↔ Entfernen eines herzkreislauf- und lungenunterstützenden Systems, mit Pumpe, mit Oxygenator (inkl. CO2-removal), extrakorporal, veno-venös, offen chirurgisch extra-thorakal (z.B. Gefäßfreilegung)
- 37.6b.71↔ Entfernen eines herzkreislauf- und lungenunterstützenden Systems, mit Pumpe, mit Oxygenator (inkl. CO2-removal), extrakorporal, veno-arteriell oder veno-venoarteriell, offen chirurgisch thorakal (Thorakotomie, Minithorakotomie, Sternotomie)
- 37.6b.72↔ Entfernen eines herzkreislauf- und lungenunterstützenden Systems, mit Pumpe, mit Oxygenator (inkl. CO2-removal), extrakorporal, veno-arteriell oder veno-venoarteriell, offen chirurgisch extra-thorakal (z.B. Gefäßfreilegung)
- 37.6b.81↔ Entfernen einer intraaortale Ballonpumpe (IABP), offen chirurgisch
- 37.6b.a1↔ Entfernen eines herzkreislauf- und lungenunterstützenden Systems, ohne Pumpe, mit CO2-removal, extrakorporal, arteriovenös, offen chirurgisch extra-thorakal (z.B. Gefäßfreilegung)
- 37.6c.11↔ Revision ohne Ersatz eines herzkreislaufunterstützenden Systems, mit Pumpe, ohne Gasaustauschfunktion, extrakorporal, linksventrikulär, offen chirurgisch thorakal (Thorakotomie, Minithorakotomie, Sternotomie)
- 37.6c.12↔ Revision ohne Ersatz eines herzkreislaufunterstützenden Systems, mit Pumpe, ohne Gasaustauschfunktion, extrakorporal, rechtsventrikulär, offen chirurgisch thorakal (Thorakotomie, Minithorakotomie, Sternotomie)
- 37.6c.21↔ Revision ohne Ersatz eines herzkreislaufunterstützenden Systems, mit Pumpe, ohne Gasaustauschfunktion, extrakorporal, biventrikulär, offen chirurgisch thorakal (Thorakotomie, Minithorakotomie, Sternotomie)
- 37.6c.31↔ Revision ohne Ersatz eines herzkreislaufunterstützenden Systems, mit Pumpe, ohne Gasaustauschfunktion, intrakorporal, linksventrikulär, offen chirurgisch thorakal (Thorakotomie, Minithorakotomie, Sternotomie)
- 37.6c.32↔ Revision ohne Ersatz eines herzkreislaufunterstützenden Systems, mit Pumpe, ohne Gasaustauschfunktion, intrakorporal, rechtsventrikulär, offen chirurgisch thorakal (Thorakotomie, Minithorakotomie, Sternotomie)
- 37.6c.33↔ Revision ohne Ersatz eines herzkreislaufunterstützenden Systems, mit Pumpe, ohne Gasaustauschfunktion, intrakorporal, biventrikulär, offen chirurgisch thorakal (Thorakotomie, Minithorakotomie, Sternotomie)
- 37.6c.61↔ Revision ohne Ersatz eines herzkreislauf- und lungenunterstützenden Systems, mit Pumpe, mit Oxygenator (inkl. CO2-removal), extrakorporal, veno-venös, offen chirurgisch extra-thorakal (z.B. Gefäßfreilegung)
- 37.6c.71↔ Revision ohne Ersatz eines herzkreislauf- und lungenunterstützenden Systems, mit Pumpe, mit Oxygenator (inkl. CO2-removal), extrakorporal, veno-arteriell oder veno-venoarteriell, offen chirurgisch thorakal (Thorakotomie, Minithorakotomie, Sternotomie)
- 37.6c.72↔ Revision ohne Ersatz eines herzkreislauf- und lungenunterstützenden Systems, mit Pumpe, mit Oxygenator (inkl. CO2-removal), extrakorporal, veno-arteriell oder veno-venoarteriell, offen chirurgisch extra-thorakal (z.B. Gefäßfreilegung)
- 37.6c.a1↔ Revision ohne Ersatz eines herzkreislauf- und lungenunterstützenden Systems, ohne Pumpe, mit CO2-removal, extrakorporal, arteriovenös, offen chirurgisch extra-thorakal (z.B. Gefäßfreilegung)
- 37.8a.00↔ Implantation eines permanenten Herzschrittmachers, n.n.bez.
- 37.8a.11↔ Implantation eines Einkammer-Schrittmachers
- 37.8a.21↔ Implantation eines Zweikammer-Schrittmachers, ohne antitachykarde Stimulation
- 37.8a.22↔ Implantation eines Zweikammer-Schrittmachers, mit antitachykarder Stimulation
- 37.8a.31↔ Implantation eines Resynchronisationsherzschrittmacher (CRT-P)
- 37.8a.41↔ Implantation eines transvenösen, sondenlosen, Herzschrittmachers
- 37.8a.99↔ Implantation eines permanenten Herzschrittmachers, sonstige
- 37.8e.00↔ Implantation eines Kardioverters oder Defibrillators, n.n.bez.
- 37.8e.11↔ Implantation eines Einkammer-Defibrillators
- 37.8e.12↔ Implantation eines Zweikammer-Defibrillators
- 37.8e.21↔ Implantation eines Resynchronisationsdefibrillators (CRT-D)
- 37.8e.22↔ Implantation eines Einkammer-Defibrillators mit atrialem Sensing
- 37.8e.31↔ Implantation eines subkutanen Defibrillatorsystems
- 37.8e.99↔ Implantation eines Kardioverters oder Defibrillators, sonstige
- 37.91↔ Offene Herzmassage
- 37.99.00↔ Sonstige Operationen an Herz und Perikard, n.n.bez.
- 37.99.10↔ Intramyokardiale Stammzelltherapie, n.n.bez.
- 37.99.11↔ Intramyokardiale Stammzelltherapie ohne Anreicherung von Stammzellfraktionen oder kultureller Vermehrung
- 37.99.12↔ Intramyokardiale Stammzelltherapie mit Anreicherung von Stammzellfraktionen oder kultureller Vermehrung
- 37.99.19↔ Intramyokardiale Stammzelltherapie, sonstige
- 37.99.20↔ Operationen bei kongenitalen Anomalien des Herzens, n.n.bez.
- 37.99.21↔ Korrektur eines Double-outlet-right-ventricle vom Fallot-Typ
- 37.99.22↔ Korrektur eines sonstigen Double-outlet-right-ventricle
- 37.99.23↔ Operation an einem funktionell/morphologisch univertikulären Herzen
- 37.99.24↔ Korrektur eines Cor triatriatum
- 37.99.25↔ Korrektur eines Absent Pulmonary Valve Syndrom
- 37.99.29↔ Operationen bei kongenitalen Anomalien des Herzens, sonstige

37.99.30↔	Ligatur eines Herzohres	38.45.19↔	Resektion der thorakalen Aorta mit Ersatz, sonstige
37.99.80↔	Reoperation an Herz und Perikard	38.45.20↔	Resektion sonstiger thorakaler Arterien mit Ersatz, n.n.bez.
37.99.99↔	Sonstige Operationen an Herz und Perikard, sonstige	38.45.21↔	Resektion der A. pulmonalis mit Ersatz
37.9a.00↔	Implantation eines herzmuskelstimulierenden Systems, n.n.bez.	38.45.22↔	Resektion des Truncus brachiocephalicus mit Ersatz
37.9a.11↔	Implantation oder Wechsel eines myokardmodulierenden Systems (CCM)	38.45.29↔	Resektion sonstiger thorakaler Arterien mit Ersatz
37.9a.99↔	Implantation eines herzmuskelstimulierenden Systems, sonstige	38.45.30↔	Resektion thorakaler Venen mit Ersatz, n.n.bez.
38.04.00↔	Inzision der Aorta, n.n.bez.	38.45.31↔	Resektion der V. cava superior mit Ersatz
38.04.10↔	Inzision von Aorta ascendens und Aortenbogen	38.45.38↔	Resektion sonstiger tiefer thorakaler Venen mit Ersatz
38.04.20↔	Inzision der Aorta descendens	38.45.39↔	Resektion thorakaler Venen mit Ersatz, sonstige
38.04.30↔	Inzision der Aorta abdominalis	38.45.99↔	Resektion von thorakalen Blutgefässen mit Ersatz, sonstige
38.04.99↔	Inzision der Aorta, sonstige	38.47.00↔	Resektion von abdominalen Venen mit Ersatz, n.n.bez.
38.05.00↔	Inzision von anderen thorakalen Gefässen, n.n.bez.	38.47.10↔	Resektion von tiefen abdominalen Venen mit Ersatz, n.n.bez.
38.05.10↔	Inzision von anderen thorakalen Arterien	38.47.11↔	Resektion der V. cava inferior mit Ersatz
38.05.20↔	Inzision von thorakalen Venen, n.n.bez.	38.47.12↔	Resektion der V. iliaca mit Ersatz
38.05.21↔	Inzision von thorakalen tiefen Venen	38.47.19↔	Resektion von tiefen abdominalen Venen mit Ersatz, sonstige
38.05.29↔	Inzision von thorakalen Venen, sonstige	38.47.99↔	Resektion von abdominalen Venen mit Ersatz, sonstige
38.05.99↔	Inzision von anderen thorakalen Gefässen, sonstige	38.61↔	Sonstige Exzision von intrakraniellen Gefässen
38.07.00↔	Inzision von abdominalen Venen, n.n.bez.	38.63.00↔	Sonstige Exzision von Gefässen der oberen Extremität, n.n.bez.
38.07.10↔	Inzision von tiefen abdominalen Venen, n.n.bez.	38.63.10↔	Sonstige Exzision von Arterien der oberen Extremität, n.n.bez.
38.07.11↔	Inzision der V. cava inferior	38.63.11↔	Sonstige Exzision von Arterien der Hand
38.07.12↔	Inzision der V. iliaca	38.63.19↔	Sonstige Exzision von Arterien der oberen Extremität, sonstige
38.07.19↔	Inzision von tiefen abdominalen Venen, sonstige	38.63.20↔	Sonstige Exzision von Venen der oberen Extremität, n.n.bez.
38.07.99↔	Inzision von abdominalen Venen, sonstige	38.63.21↔	Sonstige Exzision von tiefen Venen der oberen Extremität
38.15.00↔	Endarteriektomie der anderen thorakalen Gefässe, n.n.bez.	38.63.29↔	Sonstige Exzision von Venen der oberen Extremität, sonstige
38.15.10↔	Endarteriektomie der A. subclavia	38.63.99↔	Sonstige Exzision von Gefässen der oberen Extremität, sonstige
38.15.20↔	Endarteriektomie des Truncus brachiocephalicus	38.64.00↔	Sonstige Exzision der Aorta, n.n.bez.
38.15.30↔	Endarteriektomie der A. pulmonalis	38.64.10↔	Sonstige Exzision der thorakalen Aorta
38.15.40↔	Endarteriektomie der V. pulmonalis	38.64.20↔	Sonstige Exzision der Aorta abdominalis
38.15.99↔	Endarteriektomie der anderen thorakalen Gefässe, sonstige	38.64.99↔	Sonstige Exzision der Aorta, sonstige
38.31↔	Resektion von intrakraniellen Gefässen mit Anastomose	38.65.00↔	Sonstige Exzision von thorakalen Gefässen, n.n.bez.
38.34.00↔	Resektion der Aorta mit Anastomose, n.n.bez.	38.65.10↔	Sonstige Exzision von thorakalen Arterien
38.34.10↔	Resektion der Aorta ascendens und des Aortenbogens mit Anastomose	38.65.20↔	Sonstige Exzision von thorakalen Venen, n.n.bez.
38.34.20↔	Resektion der Aorta descendens mit Anastomose	38.65.21↔	Sonstige Exzision der V. cava superior
38.34.30↔	Resektion der Aorta abdominalis mit Anastomose	38.65.22↔	Sonstige Exzision von sonstigen tiefen thorakalen Venen
38.34.99↔	Resektion der Aorta mit Anastomose, sonstige	38.65.29↔	Sonstige Exzision von thorakalen Venen, sonstige
38.35.00↔	Resektion von thorakalen Gefässen mit Anastomose, n.n.bez.	38.65.99↔	Sonstige Exzision von thorakalen Gefässen, sonstige
38.35.10↔	Resektion von thorakalen Arterien mit Anastomose, n.n.bez.	38.81↔	Sonstiger chirurgischer Verschluss von intrakraniellen Gefässen
38.35.11↔	Resektion der A. subclavia mit Anastomose	38.84.00↔	Sonstiger chirurgischer Verschluss der Aorta, n.n.bez.
38.35.12↔	Resektion des Truncus brachiocephalicus mit Anastomose	38.84.10↔	Sonstiger chirurgischer Verschluss der thorakalen Aorta
38.35.13↔	Resektion der A. pulmonalis mit Anastomose	38.84.20↔	Sonstiger chirurgischer Verschluss der Aorta abdominalis
38.35.19↔	Resektion von thorakalen Arterien mit Anastomose, sonstige	38.84.99↔	Sonstiger chirurgischer Verschluss der Aorta, sonstige
38.35.20↔	Resektion von thorakalen Venen mit Anastomose, n.n.bez.	38.85.00↔	Sonstiger chirurgischer Verschluss von anderen thorakalen Gefässen, n.n.bez.
38.35.21↔	Resektion der V. pulmonalis mit Anastomose	38.85.10↔	Sonstiger chirurgischer Verschluss von anderen thorakalen Arterien, n.n.bez.
38.35.22↔	Resektion der V. subclavia mit Anastomose	38.85.11↔	Sonstiger chirurgischer Verschluss der A. subclavia
38.35.23↔	Resektion der V. cava superior mit Anastomose	38.85.12↔	Sonstiger chirurgischer Verschluss der A. pulmonalis
38.35.28↔	Resektion von thorakalen von sonstigen tiefen Venen mit Anastomose	38.85.13↔	Sonstiger chirurgischer Verschluss des Truncus brachiocephalicus
38.35.29↔	Resektion von thorakalen Venen mit Anastomose, sonstige	38.85.19↔	Sonstiger chirurgischer Verschluss von anderen thorakalen Arterien, sonstige
38.35.99↔	Resektion von thorakalen Gefässen mit Anastomose, sonstige	38.85.20↔	Sonstiger chirurgischer Verschluss von thorakalen Venen, n.n.bez.
38.36.00↔	Resektion von abdominalen Arterien mit Anastomose, n.n.bez.	38.85.21↔	Sonstiger chirurgischer Verschluss der V. cava superior
38.36.10↔	Resektion von viszeralen Arterien mit Anastomose, n.n.bez.	38.85.22↔	Sonstiger chirurgischer Verschluss der V. pulmonalis
38.36.11↔	Resektion des Truncus coeliacus mit Anastomose	38.85.23↔	Sonstiger chirurgischer Verschluss der V. subclavia
38.36.12↔	Resektion der A. gastrica mit Anastomose	38.85.28↔	Sonstiger chirurgischer Verschluss von sonstigen tiefen thorakalen Venen
38.36.13↔	Resektion der A. hepatica mit Anastomose	38.85.29↔	Sonstiger chirurgischer Verschluss von thorakalen Venen, sonstige
38.36.14↔	Resektion der A. lienalis mit Anastomose	38.85.99↔	Sonstiger chirurgischer Verschluss von anderen thorakalen Gefässen, sonstige
38.36.15↔	Resektion der A. renalis mit Anastomose	39.0x.00↔	Shunt einer systemischen Arterie zur Pulmonalarterie, n.n.bez.
38.36.16↔	Resektion der A. mesenterialis mit Anastomose	39.0x.10↔	Anastomose zwischen A. subclavia und A. pulmonalis (Blalock-Taussig)
38.36.17↔	Resektion der A. iliaca mit Anastomose	39.0x.11↔	Anastomose zwischen Aorta und A. pulmonalis dextra (Waterston-Cooley)
38.36.19↔	Resektion von viszeralen Arterien mit Anastomose, sonstige	39.0x.12↔	Anastomose zwischen Aorta descendens und A. pulmonalis sinistra (Potts-Smith)
38.36.99↔	Resektion von abdominalen Arterien mit Anastomose, sonstige	39.0x.13↔	Anastomose zwischen A. pulmonalis sinistra und A. pulmonalis dextra
38.41↔	Resektion von intrakraniellen Blutgefässen mit Ersatz		
38.45.00↔	Resektion von thorakalen Blutgefässen mit Ersatz, n.n.bez.		
38.45.10↔	Resektion der thorakalen Aorta mit Ersatz, n.n.bez.		
38.45.11↔	Resektion der Aorta ascendens oder des Aortenbogens mit Ersatz		
38.45.12↔	Resektion der Aorta thoracica mit Ersatz		
38.45.13↔	Resektion der Aorta thoracoabdominalis mit Ersatz		
38.45.14↔	Resektion der thorakalen Aorta und Ersatz mit Hybridprothese		



39.0x.20↔	Prothesenshunt zwischen A. pulmonalis und Aorta, zentral	39.52.10↔	Sonstige Korrektur eines Aneurysmas von Blutgefässen an Kopf und Hals, n.n.bez.
39.0x.21↔	Prothesenshunt zwischen A. pulmonalis und Aorta, peripher	39.52.11↔	Sonstige Korrektur eines Aneurysmas von intrakraniellen Blutgefässen
39.0x.23↔	Pulmonalarteriellies Banding	39.52.19↔	Sonstige Korrektur eines Aneurysmas von Blutgefässen an Kopf und Hals, sonstige
39.0x.24↔	Shunt einer systemischen Arterie zur Pulmonalarterie, Damus-Kay-Stansel-Operation	39.52.20↔	Sonstige Korrektur eines Aneurysmas der Aorta, n.n.bez.
39.0x.99↔	Shunt einer systemischen Arterie zur Pulmonalarterie, sonstige	39.52.21↔	Sonstige offen chirurgische Korrektur eines Aneurysmas der Aorta ascendens, des Aortenbogens und der thorakalen Aorta
39.10↔	Intra-abdominaler venöser Shunt, n.n.bez.	39.52.22↔	Sonstige offen chirurgische Korrektur eines Aneurysmas der Aorta abdominalis
39.11.00↔	Anlage und Revision portosystemischer Shunt, TIPSS, n.n.bez.	39.52.29↔	Sonstige Korrektur eines Aneurysmas der Aorta, sonstige
39.11.11↔	Anlage portosystemischer Shunt, Einsatz von perkutaner (Ballon-)Angioplastie	39.53↔	Verschluss einer arteriovenösen Fistel
39.11.12↔	Anlage portosystemischer Shunt, Perkutane Thrombolyse und Thrombektomie	39.54.00↔	Re-entry Operation, n.n.bez.
39.11.13↔	Anlage portosystemischer Shunt, Einsatz von Stent	39.54.10↔	Re-entry Operation, thorakale Aorta
39.11.21↔	Revision portosystemischer Shunt, perkutaner Verschluss	39.54.20↔	Re-entry Operation, Aorta abdominalis
39.11.22↔	Revision portosystemischer Shunt, Einsatz von Stenteinlage	39.54.99↔	Re-entry Operation, sonstige
39.11.23↔	Revision portosystemischer Shunt, Einsatz von perkutaner Thrombektomie und Thrombolyse	39.56.00↔	Plastische Rekonstruktion eines Blutgefässes mit Gewebe-Patch, n.n.bez.
39.11.24↔	Revision portosystemischer Shunt, Durchführung von perkutaner Verkleinerung eines bestehenden portosystemischen Shunts	39.56.10↔	Plastische Rekonstruktion von Gefässen an Kopf und Hals mit Gewebe-Patch, n.n.bez.
39.11.99↔	Anlage und Revision portosystemischer Shunt, TIPSS, sonstige	39.56.11↔	Plastische Rekonstruktion von intrakraniellen Gefässen mit Gewebe-Patch
39.19↔	Intra-abdominaler venöser Shunt, sonstige	39.56.12↔	Plastische Rekonstruktion der V. jugularis mit Gewebe-Patch
39.21.00↔	Anastomose von der V. cava zur A. pulmonalis, n.n.bez.	39.56.19↔	Plastische Rekonstruktion von Gefässen an Kopf und Hals mit Gewebe-Patch, sonstige
39.21.10↔	Glenn-Operation an einem funktionell/morphologisch univentrikulären Herzen	39.56.20↔	Plastische Rekonstruktion von Gefässen der oberen Extremität mit Gewebe-Patch, n.n.bez.
39.21.99↔	Anastomose von der V. cava zur A. pulmonalis, sonstige	39.56.21↔	Plastische Rekonstruktion von Arterien der oberen Extremität mit Gewebe-Patch
39.28↔	Extrakraniell-intrakranieller Gefäss-Bypass	39.56.22↔	Plastische Rekonstruktion der V. subclavia, V. axillaris und V. brachiocephalica mit Gewebe-Patch
39.2a↔	Intra-intrakranieller Gefäss-Bypass	39.56.23↔	Plastische Rekonstruktion von sonstigen tiefen Venen der oberen Extremitäten mit Gewebe-Patch
39.31.00↔	Naht einer Arterie, n.n.bez.	39.56.29↔	Plastische Rekonstruktion von Gefässen der oberen Extremität mit Gewebe-Patch, sonstige
39.31.10↔	Naht einer Arterie an Kopf und Hals, n.n.bez.	39.56.30↔	Plastische Rekonstruktion von thorakalen Gefässen mit Gewebe-Patch, n.n.bez.
39.31.11↔	Naht einer intrakraniellen Arterie	39.56.31↔	Plastische Rekonstruktion der thorakalen Aorta mit Gewebe-Patch
39.31.19↔	Naht einer Arterie an Kopf und Hals, sonstige	39.56.32↔	Plastische Rekonstruktion der V. pulmonalis mit Gewebe-Patch
39.31.20↔	Naht einer Arterie des Oberarms, n.n.bez.	39.56.33↔	Plastische Rekonstruktion der V. cava superior mit Gewebe-Patch
39.31.21↔	Naht der A. axillaris	39.56.39↔	Plastische Rekonstruktion von thorakalen Gefässen mit Gewebe-Patch, sonstige
39.31.22↔	Naht der A. brachialis	39.56.40↔	Plastische Rekonstruktion abdominaler Arterien mit Gewebe-Patch, n.n.bez.
39.31.29↔	Naht einer Arterie des Oberarms, sonstige	39.56.41↔	Plastische Rekonstruktion der abdominalen Aorta mit Gewebe-Patch
39.31.30↔	Naht einer Arterie des Unterarms	39.56.42↔	Plastische Rekonstruktion des Truncus coeliacus mit Gewebe-Patch
39.31.40↔	Naht einer Arterie der Hand	39.56.43↔	Plastische Rekonstruktion der A. gastrica mit Gewebe-Patch
39.31.50↔	Naht einer Arterie der unteren Extremität	39.56.44↔	Plastische Rekonstruktion der A. hepatica mit Gewebe-Patch
39.31.60↔	Naht der Aorta, n.n.bez.	39.56.45↔	Plastische Rekonstruktion der A. lienalis mit Gewebe-Patch
39.31.61↔	Naht der thorakalen Aorta	39.56.46↔	Plastische Rekonstruktion der A. renalis mit Gewebe-Patch
39.31.62↔	Naht der abdominalen Aorta	39.56.47↔	Plastische Rekonstruktion der A. mesenterica mit Gewebe-Patch
39.31.69↔	Naht der Aorta, sonstige	39.56.48↔	Plastische Rekonstruktion der A. iliaca mit Gewebe-Patch
39.31.70↔	Naht von sonstigen thorakalen Arterien, n.n.bez.	39.56.49↔	Plastische Rekonstruktion abdominaler Arterien mit Gewebe-Patch, sonstige
39.31.71↔	Naht der A. pulmonalis	39.56.50↔	Plastische Rekonstruktion abdominaler Venen mit Gewebe-Patch, n.n.bez.
39.31.72↔	Naht des Truncus brachiocephalicus	39.56.51↔	Plastische Rekonstruktion der V. cava inferior mit Gewebe-Patch
39.31.73↔	Naht der A. subclavia	39.56.52↔	Plastische Rekonstruktion der V. iliaca mit Gewebe-Patch
39.31.79↔	Naht von thorakalen Arterien, sonstige	39.56.59↔	Plastische Rekonstruktion abdominaler Venen mit Gewebe-Patch, sonstige
39.31.80↔	Naht von abdominalen Arterien, n.n.bez.	39.56.60↔	Plastische Rekonstruktion von Gefässen der unteren Extremität mit Gewebe-Patch, n.n.bez.
39.31.81↔	Naht des Truncus coeliacus	39.56.61↔	Plastische Rekonstruktion von Arterien der unteren Extremität mit Gewebe-Patch
39.31.82↔	Naht der A. gastrica		
39.31.83↔	Naht der A. hepatica		
39.31.84↔	Naht der A. lienalis		
39.31.85↔	Naht der A. renalis		
39.31.86↔	Naht der A. mesenterialis		
39.31.87↔	Naht der A. lumbalis		
39.31.88↔	Naht der A. iliaca		
39.31.89↔	Naht von abdominalen Arterien, sonstige		
39.31.99↔	Naht einer Arterie, sonstige		
39.49.00↔	Sonstige Revision nach vaskulärem Eingriff, n.n.bez.		
39.49.10↔	Revision einer Gefässanastomose		
39.49.20↔	Revision eines vaskulären Implantats		
39.49.21↔	Wechsel eines vaskulären Implantats		
39.49.22↔	Entfernung eines vaskulären Implantats		
39.49.30↔	Ersatz eines kardialen Conduit		
39.49.99↔	Sonstige Revision nach vaskulärem Eingriff, sonstige		
39.51.00↔	Aneurysma-Clipping, n.n.bez.		
39.51.11↔	Aneurysma-Clipping intrakraniell		
39.51.99↔	Aneurysma-Clipping, sonstige		
39.52.00↔	Sonstige Korrektur eines Aneurysmas, n.n.bez.		

39.56.62↔	Plastische Rekonstruktion der V. femoralis und V. poplitea mit Gewebe-Patch	39.57.61↔	Plastische Rekonstruktion von Arterien der unteren Extremität mit synthetischem Patch Graft
39.56.63↔	Plastische Rekonstruktion von sonstigen tiefen Venen der unteren Extremitäten mit Gewebe-Patch	39.57.62↔	Plastische Rekonstruktion der V. femoralis und V. poplitea mit synthetischem Patch Graft
39.56.64↔	Plastische Rekonstruktion von oberflächlichen Venen des Oberschenkels mit Gewebe-Patch	39.57.63↔	Plastische Rekonstruktion von sonstigen tiefen Venen der unteren Extremitäten mit synthetischem Patch Graft
39.56.69↔	Plastische Rekonstruktion von Gefässen der unteren Extremität mit Gewebe-Patch, sonstige	39.57.64↔	Plastische Rekonstruktion von oberflächlichen Venen des Oberschenkels mit synthetischem Patch Graft
39.56.99↔	Plastische Rekonstruktion eines Blutgefässes mit Gewebe-Patch, sonstige	39.57.69↔	Plastische Rekonstruktion von Gefässen der unteren Extremität mit synthetischem Patch Graft, sonstige
39.57.00↔	Plastische Rekonstruktion mit synthetischem Patch Graft, n.n.bez.	39.57.99↔	Plastische Rekonstruktion mit synthetischem Patch Graft, sonstige
39.57.10↔	Plastische Rekonstruktion von Gefässen an Kopf und Hals mit synthetischem Patch Graft, n.n.bez.	39.58↔	Plastische Rekonstruktion eines Blutgefässes mit Patch Graft n.n.bez.
39.57.11↔	Plastische Rekonstruktion von intrakraniellen Gefässen mit synthetischem Patch Graft	39.59.10↔	Transposition von Arterien, n.n.bez.
39.57.12↔	Plastische Rekonstruktion von extrakraniellen Arterien an Kopf und Hals mit synthetischem Patch Graft	39.59.11↔	Transposition der extrakraniellen A. vertebralis
39.57.13↔	Plastische Rekonstruktion der V. jugularis mit synthetischem Patch Graft	39.59.12↔	Transposition von sonstigen extrakraniellen Arterien an Kopf und Hals
39.57.19↔	Plastische Rekonstruktion von Gefässen an Kopf und Hals mit synthetischem Patch Graft, sonstige	39.59.13↔	Transposition von Arterien der oberen Extremität
39.57.20↔	Plastische Rekonstruktion von Gefässen der oberen Extremität mit synthetischem Patch Graft, n.n.bez.	39.59.14↔	Transposition von thorakalen Arterien
39.57.21↔	Plastische Rekonstruktion von Arterien der oberen Extremität mit synthetischem Patch Graft	39.59.15↔	Transposition der A. gastrica, A. hepatica und A. lienalis
39.57.22↔	Plastische Rekonstruktion der V. subclavia, V. axillaris und V. brachiocephalica mit synthetischem Patch Graft	39.59.16↔	Transposition der A. renalis
39.57.23↔	Plastische Rekonstruktion von sonstigen tiefen Venen der oberen Extremitäten mit synthetischem Patch Graft	39.59.17↔	Transposition der A. mesenterica
39.57.29↔	Plastische Rekonstruktion von Gefässen der oberen Extremität mit synthetischem Patch Graft, sonstige	39.59.18↔	Transposition sonstiger viszeraler Arterien
39.57.30↔	Plastische Rekonstruktion von thorakalen Gefässen mit synthetischem Patch Graft, n.n.bez.	39.59.19↔	Transposition der A. iliaca
39.57.31↔	Plastische Rekonstruktion der thorakalen Aorta mit synthetischem Patch Graft	39.59.20↔	Transposition von sonstigen abdominalen Arterien
39.57.32↔	Plastische Rekonstruktion der V. pulmonalis mit synthetischem Patch Graft	39.59.21↔	Transposition von Arterien der unteren Extremität
39.57.33↔	Plastische Rekonstruktion der V. cava superior mit synthetischem Patch Graft	39.59.29↔	Transposition von Arterien, sonstige
39.57.39↔	Plastische Rekonstruktion von thorakalen Gefässen mit synthetischem Patch Graft, sonstige	39.59.30↔	Sonstige plastische Rekonstruktion von Gefässen an Kopf und Hals, n.n.bez.
39.57.40↔	Plastische Rekonstruktion abdominalen Arterien mit synthetischem Patch Graft, n.n.bez.	39.59.31↔	Sonstige plastische Rekonstruktion eines intrakraniellen Gefässes
39.57.41↔	Plastische Rekonstruktion der abdominalen Aorta mit synthetischem Patch Graft	39.59.32↔	Sonstige plastische Rekonstruktion der extrakraniellen A. vertebralis
39.57.42↔	Plastische Rekonstruktion des Truncus coeliacus mit synthetischem Patch Graft	39.59.33↔	Sonstige plastische Rekonstruktion von extrakraniellen Arterien an Kopf und Hals, sonstige
39.57.43↔	Plastische Rekonstruktion der A. gastrica mit synthetischem Patch Graft	39.59.34↔	Sonstige plastische Rekonstruktion der V. jugularis
39.57.44↔	Plastische Rekonstruktion der A. hepatica mit synthetischem Patch Graft	39.59.39↔	Sonstige plastische Rekonstruktion von Gefässen an Kopf und Hals, sonstige
39.57.45↔	Plastische Rekonstruktion der A. lienalis mit synthetischem Patch Graft	39.59.40↔	Sonstige plastische Rekonstruktion von Gefässen der oberen Extremität, n.n.bez.
39.57.46↔	Plastische Rekonstruktion der A. renalis mit synthetischem Patch Graft	39.59.41↔	Sonstige plastische Rekonstruktion von Arterien der oberen Extremität
39.57.47↔	Plastische Rekonstruktion der A. mesenterica mit synthetischem Patch Graft	39.59.42↔	Sonstige plastische Rekonstruktion der V. subclavia, V. axillaris und V. brachiocephalica
39.57.48↔	Plastische Rekonstruktion der A. iliaca mit synthetischem Patch Graft	39.59.48↔	Sonstige plastische Rekonstruktion von sonstigen tiefen Venen der oberen Extremität
39.57.49↔	Plastische Rekonstruktion abdominalen Arterien mit synthetischem Patch Graft, sonstige	39.59.49↔	Sonstige plastische Rekonstruktion von Gefässen der oberen Extremität, sonstige
39.57.50↔	Plastische Rekonstruktion abdominalen Venen mit synthetischem Patch Graft, n.n.bez.	39.59.50↔	Sonstige plastische Rekonstruktion von thorakalen Gefässen, n.n.bez.
39.57.51↔	Plastische Rekonstruktion der V. cava inferior mit synthetischem Patch Graft	39.59.51↔	Sonstige plastische Rekonstruktion der thorakalen Aorta
39.57.52↔	Plastische Rekonstruktion der V. iliaca mit synthetischem Patch Graft	39.59.52↔	Sonstige plastische Rekonstruktion der A. pulmonalis
39.57.59↔	Plastische Rekonstruktion abdominalen Venen mit synthetischem Patch Graft, sonstige	39.59.53↔	Sonstige plastische Rekonstruktion von thorakalen Arterien, sonstige
39.57.60↔	Plastische Rekonstruktion von Gefässen der unteren Extremität mit synthetischem Patch Graft, n.n.bez.	39.59.54↔	Sonstige plastische Rekonstruktion der V. pulmonalis
		39.59.55↔	Sonstige plastische Rekonstruktion der V. cava superior
		39.59.59↔	Sonstige plastische Rekonstruktion von thorakalen Gefässen, sonstige
		39.59.60↔	Sonstige plastische Rekonstruktion von abdominalen Arterien, n.n.bez.
		39.59.61↔	Sonstige plastische Rekonstruktion der abdominalen Aorta
		39.59.62↔	Sonstige plastische Rekonstruktion des Truncus coeliacus
		39.59.63↔	Sonstige plastische Rekonstruktion der A. gastrica
		39.59.64↔	Sonstige plastische Rekonstruktion A. hepatica
		39.59.65↔	Sonstige plastische Rekonstruktion der A. lienalis
		39.59.66↔	Sonstige plastische Rekonstruktion der A. renalis
		39.59.67↔	Sonstige plastische Rekonstruktion der A. mesenterica
		39.59.68↔	Sonstige plastische Rekonstruktion der A. iliaca
		39.59.69↔	Sonstige plastische Rekonstruktion von abdominalen Arterien, sonstige

39.59.70↔	Sonstige plastische Rekonstruktion von abdominalen Venen, n.n.bez.	40.54.10↔	Radikale Exzision von inguinalen Lymphknoten als selbstständiger Eingriff
39.59.71↔	Sonstige plastische Rekonstruktion der V. cava inferior	40.54.11↔	Radikale Exzision von inguinalen Lymphknoten im Rahmen eines anderen Eingriffs
39.59.72↔	Sonstige plastische Rekonstruktion der V. iliaca	40.54.99↔	Radikale Exzision von inguinalen Lymphknoten, sonstige
39.59.79↔	Sonstige plastische Rekonstruktion von abdominalen Venen, sonstige	40.59.00↔	Radikale Exzision anderer Lymphknoten, n.n.bez.
39.59.80↔	Sonstige plastische Rekonstruktion von Gefässen der unteren Extremität, n.n.bez.	40.59.10↔	Radikale Exzision anderer Lymphknoten als selbstständiger Eingriff, n.n.bez.
39.59.81↔	Sonstige plastische Rekonstruktion von Arterien der unteren Extremität	40.59.11↔	Radikale Exzision mediastinaler Lymphknoten als selbstständiger Eingriff
39.59.82↔	Sonstige plastische Rekonstruktion der V. femoralis	40.59.12↔	Radikale Exzision peribronchialer Lymphknoten als selbstständiger Eingriff
39.59.83↔	Sonstige plastische Rekonstruktion der V. poplitea	40.59.19↔	Radikale Exzision anderer Lymphknoten als selbstständiger Eingriff, sonstige
39.59.88↔	Sonstige plastische Rekonstruktion von sonstigen tiefen Venen der unteren Extremität	40.59.20↔	Radikale Exzision anderer Lymphknoten im Rahmen eines anderen Eingriffs, n.n.bez.
39.59.89↔	Sonstige plastische Rekonstruktion von Gefässen der unteren Extremität, sonstige	40.59.21↔	Radikale Exzision mediastinaler Lymphknoten im Rahmen eines anderen Eingriffs
39.59.90↔	Sonstige plastische Rekonstruktion eines Gefässes, Venenklappenplastik	40.59.22↔	Radikale Exzision peribronchialer Lymphknoten im Rahmen eines anderen Eingriffs
39.61.00↔	Extrakorporelle Zirkulation (ECC), n.n.bez.	40.59.29↔	Radikale Exzision anderer Lymphknoten im Rahmen eines anderen Eingriffs, sonstige
39.61.10↔	Konventionelle extrakorporelle Zirkulation (ECC) unter Normothermie (mehr als 35 °C)	40.59.99↔	Radikale Exzision anderer Lymphknoten, sonstige
39.61.11↔	Konventionelle extrakorporelle Zirkulation (ECC) unter milder Hypothermie (32 - 35 °C)	40.62↔	Fistulierung des Ductus thoracicus
39.61.12↔	Konventionelle extrakorporelle Zirkulation (ECC) unter moderater Hypothermie (26 bis unter 32 °C)	40.63↔	Verschluss einer Fistel des Ductus thoracicus
39.61.13↔	Konventionelle extrakorporelle Zirkulation (ECC) unter tiefer Hypothermie (20 bis unter 26 °C)	40.64↔	Ligatur des Ductus thoracicus
39.61.14↔	Konventionelle extrakorporelle Zirkulation (ECC) unter profunder Hypothermie (unter 20 °C)	40.69↔	Sonstige Operationen am Ductus thoracicus
39.61.15↔	Konventionelle extrakorporelle Zirkulation (ECC) unter Hypothermie, unbekannte Temperatur	53.70↔	Operation einer Zwerchfellhernie, abdominaler Zugang, n.n.bez.
39.61.21↔	Minimalisierte extrakorporelle Zirkulation (ECC) unter Normothermie (mehr als 35 °C)	53.71.11↔	Operation einer Zwerchfellhernie, abdominaler Zugang, offen chirurgisch, ohne Implantation von Membranen und Netzen
39.61.22↔	Minimalisierte extrakorporelle Zirkulation (ECC) unter milder Hypothermie (32 - 35 °C)	53.71.21↔	Operation einer Zwerchfellhernie, abdominaler Zugang, offen chirurgisch, mit Implantation von Membranen und Netzen
39.61.23↔	Minimalisierte extrakorporelle Zirkulation (ECC) unter moderater Hypothermie (26 bis unter 32 °C)	53.72.11↔	Operation einer Zwerchfellhernie, laparoskopisch, ohne Implantation von Membranen und Netzen
39.61.24↔	Minimalisierte extrakorporelle Zirkulation (ECC) unter tiefer Hypothermie (20 bis unter 26 °C)	53.72.21↔	Operation einer Zwerchfellhernie, laparoskopisch, mit Implantation von Membranen und Netzen
39.61.25↔	Minimalisierte extrakorporelle Zirkulation (ECC) unter profunder Hypothermie (unter 20 °C)	53.79↔	Operation einer Zwerchfellhernie, abdominaler Zugang, sonstige
39.61.26↔	Minimalisierte extrakorporelle Zirkulation (ECC) unter Hypothermie, unbekannte Temperatur	53.80↔	Operation einer Zwerchfellhernie, thorakaler und thorakoabdominaler Zugang, n.n.bez.
39.61.99↔	Extrakorporelle Zirkulation (ECC), sonstige	53.81↔	Plikatur des Zwerchfells
39.66↔	Perkutaner kardiopulmonaler Bypass	53.82↔	Operation einer parasternalen Hernie
39.99.21↔	Operationen bei kongenitaler Anomalie des Aortenisthmus (Stenose) oder bei unterbrochenem Aortenbogen	53.83.11↔	Operation einer Zwerchfellhernie, thorakaler Zugang, offen chirurgisch, ohne Implantation von Membranen und Netzen
40.22.00↔	Exzision eines mamma-internalen Lymphknotens, n.n.bez.	53.83.21↔	Operation einer Zwerchfellhernie, thorakaler Zugang, offen chirurgisch, mit Implantation von Membranen und Netzen
40.22.10↔	Exzision eines mamma-internalen Lymphknotens, thorakoskopisch	53.84.11↔	Operation einer Zwerchfellhernie, thorakoskopisch, ohne Implantation von Membranen und Netzen
40.22.20↔	Exzision eines mamma-internalen Lymphknotens, offen chirurgisch	53.84.21↔	Operation einer Zwerchfellhernie, thorakoskopisch, mit Implantation von Membranen und Netzen
40.22.99↔	Exzision eines mamma-internalen Lymphknotens, sonstige	53.85.11↔	Operation einer Zwerchfellhernie, thorakoabdominaler Zugang, offen chirurgisch, ohne Implantation von Membranen und Netzen
40.51.00↔	Radikale Exzision von axillären Lymphknoten, n.n.bez.	53.85.21↔	Operation einer Zwerchfellhernie, thorakoabdominaler Zugang, offen chirurgisch, mit Implantation von Membranen und Netzen
40.51.10↔	Radikale Exzision von axillären Lymphknoten als selbstständiger Eingriff	53.89↔	Operation einer Zwerchfellhernie, thorakaler Zugang, sonstige
40.51.11↔	Radikale Exzision von axillären Lymphknoten im Rahmen eines anderen Eingriffs	54.94↔	Formung eines peritoneovaskulären Shunts
40.51.99↔	Radikale Exzision von axillären Lymphknoten, sonstige	57.71.00↔	Radikale Zystektomie, n.n.bez.
40.52.00↔	Radikale Exzision von periaortalen Lymphknoten, n.n.bez.	57.71.10↔	Radikale Zystektomie, ohne Urethrektomie, beim Mann, offen chirurgisch
40.52.10↔	Radikale Exzision von retroperitonealen (paraaortal, parakaval) und pelvinalen Lymphknoten als selbstständiger Eingriff	57.71.11↔	Radikale Zystektomie, ohne Urethrektomie, beim Mann, laparoskopisch
40.52.11↔	Radikale Exzision von retroperitonealen (paraaortal, parakaval) und pelvinalen Lymphknoten im Rahmen eines anderen Eingriffs	57.71.20↔	Radikale Zystektomie, mit Urethrektomie, beim Mann, offen chirurgisch
40.52.99↔	Radikale Exzision von periaortalen Lymphknoten, sonstige	57.71.21↔	Radikale Zystektomie, mit Urethrektomie, beim Mann, laparoskopisch
40.53.00↔	Radikale Exzision von iliakalen Lymphknoten, n.n.bez.	57.71.30↔	Radikale Zystektomie, ohne Urethrektomie, bei der Frau, offen chirurgisch
40.53.10↔	Radikale Exzision von iliakalen Lymphknoten als selbstständiger Eingriff	57.71.31↔	Radikale Zystektomie, ohne Urethrektomie, bei der Frau, laparoskopisch
40.53.11↔	Radikale Exzision von iliakalen Lymphknoten im Rahmen eines anderen Eingriffs	57.71.40↔	Radikale Zystektomie, mit Urethrektomie, bei der Frau, offen chirurgisch
40.53.99↔	Radikale Exzision von iliakalen Lymphknoten, sonstige		
40.54.00↔	Radikale Exzision von inguinalen Lymphknoten, n.n.bez.		

57.71.41↔	Radikale Zystektomie, mit Urethrektomie, bei der Frau, laparoskopisch	78.49.2a↔	Wirbelkörperersatz durch sonstige Materialien (z.B. bei Kyphose), 4 oder mehr Wirbelkörper
57.71.50↔	Radikale Zystektomie, Becken-Eviszeration (Exenteration) beim Mann, offen chirurgisch	78.49.31↔	Komplexe Rekonstruktion der Wirbelsäule (z.B. bei Kyphose) durch vorderen Abstützspan
57.71.51↔	Radikale Zystektomie, Becken-Eviszeration (Exenteration) beim Mann, laparoskopisch	78.49.32↔	Komplexe Rekonstruktion der Wirbelsäule (z.B. bei Kyphose) durch Kyphektomie (z.B. nach Lindseth-Selzer)
57.71.99↔	Radikale Zystektomie, sonstige	78.49.33↔	Komplexe Rekonstruktion der Wirbelsäule (z.B. bei Kyphose) durch dorsale Korrektur ohne ventrales Release
57.87.00↔	Rekonstruktion an der Harnblase, n.n.bez.	78.49.34↔	Komplexe Rekonstruktion der Wirbelsäule (z.B. bei Kyphose) durch dorsale Korrektur mit ventralem Release
57.87.10↔	Rekonstruktion an der Harnblase, mit Ileum, Kolon oder Magen, offen chirurgisch	78.49.35↔	Komplexe Rekonstruktion der Wirbelsäule (z.B. bei Kyphose) durch dorsoventrale Korrektur
57.87.11↔	Rekonstruktion an der Harnblase, mit Ileum, Kolon oder Magen, laparoskopisch	78.49.36↔	Kolumnotomie und polysegmentale dorsale Lordosierungsspondylodese (DLS) nach Zielke (z.B. bei Kyphose)
57.87.20↔	Umwandlung einer anderen supravessikalen Harnableitung in eine Ersatzharnblase, offen chirurgisch	78.49.37↔	Kolumnotomie und transpedikuläre Subtraktionsosteotomie (z.B. nach Thomasen oder Hsu-Yau-Leong) (z.B. bei Kyphose)
57.87.21↔	Umwandlung einer anderen supravessikalen Harnableitung in eine Ersatzharnblase, laparoskopisch	78.49.38↔	Kolumnotomie und monosegmentale zervikothorakale Lordosierungsspondylodese (z.B. nach Mason, Urist oder Simmons) (z.B. bei Kyphose)
57.87.30↔	Reduktionsplastik der Harnblase, offen chirurgisch	78.49.40↔	Komplexe Rekonstruktion der Wirbelsäule (z.B. bei Skoliose) durch wachstumslenkende Epiphyseodese mittels Klammern aus einer Form-Gedächtnis-Legierung [Shape Memory Alloy (SMA)-Staples], 1 Klammer
57.87.31↔	Reduktionsplastik der Harnblase, laparoskopisch	78.49.41↔	Komplexe Rekonstruktion der Wirbelsäule (z.B. bei Skoliose) durch wachstumslenkende Epiphyseodese mittels Klammern aus einer Form-Gedächtnis-Legierung [Shape Memory Alloy (SMA)-Staples], 2 Klammern
57.87.40↔	Augmentation der Harnblase, offen chirurgisch	78.49.42↔	Komplexe Rekonstruktion der Wirbelsäule (z.B. bei Skoliose) durch wachstumslenkende Epiphyseodese mittels Klammern aus einer Form-Gedächtnis-Legierung [Shape Memory Alloy (SMA)-Staples], 3 Klammern
57.87.41↔	Augmentation der Harnblase, laparoskopisch	78.49.43↔	Komplexe Rekonstruktion der Wirbelsäule (z.B. bei Skoliose) durch wachstumslenkende Epiphyseodese mittels Klammern aus einer Form-Gedächtnis-Legierung [Shape Memory Alloy (SMA)-Staples], 4 Klammern
57.87.99↔	Rekonstruktion an der Harnblase, sonstige	78.49.44↔	Komplexe Rekonstruktion der Wirbelsäule (z.B. bei Skoliose) durch wachstumslenkende Epiphyseodese mittels Klammern aus einer Form-Gedächtnis-Legierung [Shape Memory Alloy (SMA)-Staples], 5 Klammern
68.8↔	Becken-Eviszeration	78.49.45↔	Komplexe Rekonstruktion der Wirbelsäule (z.B. bei Skoliose) durch wachstumslenkende Epiphyseodese mittels Klammern aus einer Form-Gedächtnis-Legierung [Shape Memory Alloy (SMA)-Staples], 6 Klammern
71.5↔	Radikale Vulvektomie	78.49.46↔	Komplexe Rekonstruktion der Wirbelsäule (z.B. bei Skoliose) durch wachstumslenkende Epiphyseodese mittels Klammern aus einer Form-Gedächtnis-Legierung [Shape Memory Alloy (SMA)-Staples], 7 Klammern
76.44.00↔	Totale Ostektomie an anderen Gesichtsschädelknochen mit gleichzeitiger Rekonstruktion, n.n.bez.	78.49.47↔	Komplexe Rekonstruktion der Wirbelsäule (z.B. bei Skoliose) durch wachstumslenkende Epiphyseodese mittels Klammern aus einer Form-Gedächtnis-Legierung [Shape Memory Alloy (SMA)-Staples], 8 Klammern
76.44.10↔	Totale Ostektomie an anderen Gesichtsschädelknochen, Rekonstruktion mit mikrovaskulär-anastomosiertem Transplantat	78.49.48↔	Komplexe Rekonstruktion der Wirbelsäule (z.B. bei Skoliose) durch wachstumslenkende Epiphyseodese mittels Klammern aus einer Form-Gedächtnis-Legierung [Shape Memory Alloy (SMA)-Staples], 9 Klammern
76.44.11↔	Totale Ostektomie an anderen Gesichtsschädelknochen, Rekonstruktion mit nicht vaskularisiertem Transplantat	78.49.4a↔	Komplexe Rekonstruktion der Wirbelsäule (z.B. bei Skoliose) durch wachstumslenkende Epiphyseodese mittels Klammern aus einer Form-Gedächtnis-Legierung [Shape Memory Alloy (SMA)-Staples], 10 Klammern
76.44.19↔	Totale Ostektomie an anderen Gesichtsschädelknochen mit sonstiger Rekonstruktion	78.49.4b↔	Komplexe Rekonstruktion der Wirbelsäule (z.B. bei Skoliose) durch wachstumslenkende Epiphyseodese mittels Klammern aus einer Form-Gedächtnis-Legierung [Shape Memory Alloy (SMA)-Staples], 11 Klammern
76.44.99↔	Totale Ostektomie an anderen Gesichtsschädelknochen mit gleichzeitiger Rekonstruktion, sonstige	78.49.4c↔	Komplexe Rekonstruktion der Wirbelsäule (z.B. bei Skoliose) durch wachstumslenkende Epiphyseodese mittels Klammern aus einer Form-Gedächtnis-Legierung [Shape Memory Alloy (SMA)-Staples], 12 Klammern
76.46.00↔	Sonstige Rekonstruktion an anderen Gesichtsschädelknochen, n.n.bez.	78.49.4d↔	Komplexe Rekonstruktion der Wirbelsäule (z.B. bei Skoliose) durch wachstumslenkende Epiphyseodese mittels Klammern aus einer Form-Gedächtnis-Legierung [Shape Memory Alloy (SMA)-Staples], 13 und mehr Klammern
76.46.10↔	Sonstige Rekonstruktion an anderen Gesichtsschädelknochen mit mikrovaskulär-anastomosiertem Transplantat	78.49.4e↔	Komplexe Rekonstruktion der Wirbelsäule (z.B. bei Skoliose) durch dorso-ventrale Epiphyseodese
76.46.99↔	Sonstige Rekonstruktion an anderen Gesichtsschädelknochen, sonstige		
76.92.20↔	Einsetzen von CAD-Implantat an Gesichtsschädel ohne Beteiligung des Hirnschädels, bis zu 2 Regionen		
76.92.21↔	Einsetzen von CAD-Implantat an Gesichtsschädel ohne Beteiligung des Hirnschädels, ab 3 Regionen		
76.92.30↔	Einsetzen eines CAD-Implantats an Maxilla, zur plastischen Rekonstruktion eines einfachen Defekts		
76.92.31↔	Einsetzen eines CAD-Implantats an Maxilla, zur plastischen Rekonstruktion eines grossen oder komplexen Defekts		
77.91.00↔	Totale Resektion von Skapula, Klavikula, Rippen und Sternum, n.n.bez.		
77.91.10↔	Totale Resektion von Skapula und Klavikula		
77.91.11↔	Totale Resektion einer Rippe		
77.91.12↔	Totale Resektion einer Halsrippe		
77.91.13↔	Totale Resektion des Sternums		
77.91.99↔	Totale Resektion von Skapula, Klavikula, Rippen und Sternum, sonstige		
78.49.21↔	Wirbelkörperersatz durch Implantat (z.B. bei Kyphose), 1 Wirbelkörper		
78.49.22↔	Wirbelkörperersatz durch Implantat (z.B. bei Kyphose), 2 Wirbelkörper		
78.49.23↔	Wirbelkörperersatz durch Implantat (z.B. bei Kyphose), 3 Wirbelkörper		
78.49.24↔	Wirbelkörperersatz durch Implantat (z.B. bei Kyphose), 4 Wirbelkörper		
78.49.25↔	Wirbelkörperersatz durch Implantat (z.B. bei Kyphose), 5 oder mehr Wirbelkörper		
78.49.26↔	Wirbelkörperersatz durch sonstige Materialien (z.B. bei Kyphose), 1 Wirbelkörper		
78.49.27↔	Wirbelkörperersatz durch sonstige Materialien (z.B. bei Kyphose), 2 Wirbelkörper		
78.49.28↔	Wirbelkörperersatz durch sonstige Materialien (z.B. bei Kyphose), 3 Wirbelkörper		
78.49.29↔	Wirbelkörperersatz (z.B. bei Kyphose), sonstige		

78.49.4f↔	Komplexe Rekonstruktion der Wirbelsäule (z.B. bei Skoliose) durch unilaterale Epiphyseodese mit dorsaler Wirbelfusion	81.06↔	Lumbale und lumbosakrale Spondylodese, ventraler Zugang
78.49.4g↔	Komplexe Rekonstruktion der Wirbelsäule (z.B. bei Skoliose) durch bilaterale Epiphyseodese mit dorsaler Wirbelfusion	81.07↔	Lumbale und lumbosakrale Spondylodese, intratransversaler Zugang
78.49.50↔	Dorsal oder ventral instrumentierte Korrekturspondylodese (z.B. bei Skoliose), n.n.bez.	81.08↔	Lumbale und lumbosakrale Spondylodese, dorsaler Zugang
78.49.51↔	Dorsal instrumentierte Korrekturspondylodese (z.B. bei Skoliose), nicht primärstabil, 3 bis 6 Segmente	81.11↔	Arthrodes am Sprunggelenk
78.49.52↔	Dorsal instrumentierte Korrekturspondylodese (z.B. bei Skoliose), nicht primärstabil, 7 bis 10 Segmente	81.12.00↔	Arthrodes Double, n.n.bez.
78.49.53↔	Dorsal instrumentierte Korrekturspondylodese (z.B. bei Skoliose), nicht primärstabil, 11 oder mehr Segmente	81.12.10↔	Arthrodes oberes Sprunggelenk mit unterem Sprunggelenk
78.49.54↔	Dorsal instrumentierte Korrekturspondylodese (z.B. bei Skoliose), primärstabil, 3 bis 6 Segmente	81.12.11↔	Arthrodes oberes Sprunggelenk mit unterem Sprunggelenk und Chopartgelenk
78.49.55↔	Dorsal instrumentierte Korrekturspondylodese (z.B. bei Skoliose), primärstabil, 7 bis 10 Segmente	81.12.12↔	Arthrodes unteres Sprunggelenk, zwei Sprunggelenkskammern
78.49.56↔	Dorsal instrumentierte Korrekturspondylodese (z.B. bei Skoliose), primärstabil, 11 oder mehr Segmente	81.12.13↔	Arthrodes unteres Sprunggelenk, drei Sprunggelenkskammern
78.49.57↔	Ventral instrumentierte Korrekturspondylodese (z.B. bei Skoliose), nicht primärstabil, 3 bis 6 Segmente	81.12.99↔	Arthrodes Double, sonstige
78.49.58↔	Ventral instrumentierte Korrekturspondylodese (z.B. bei Skoliose), nicht primärstabil, 7 bis 10 Segmente	81.22↔	Knie-Arthrodes
78.49.59↔	Dorsal oder ventral instrumentierte Korrekturspondylodese (z.B. bei Skoliose), sonstige	81.31↔	Reoperation einer Spondylodese an Atlas-Axis
78.49.5a↔	Ventral instrumentierte Korrekturspondylodese (z.B. bei Skoliose), nicht primärstabil, 11 oder mehr Segmente	81.32↔	Reoperation einer sonstigen zervikalen Spondylodese mit ventralem Zugang
78.49.5b↔	Ventral instrumentierte Korrekturspondylodese (z.B. bei Skoliose), primärstabil, 3 bis 6 Segmente	81.33↔	Reoperation einer sonstigen zervikalen Spondylodese mit dorsalem Zugang
78.49.5c↔	Ventral instrumentierte Korrekturspondylodese (z.B. bei Skoliose), primärstabil, 7 bis 10 Segmente	81.34↔	Reoperation einer dorsalen und dorsolumbalen Spondylodese, ventraler Zugang
78.49.5d↔	Ventral instrumentierte Korrekturspondylodese (z.B. bei Skoliose), primärstabil, 11 oder mehr Segmente	81.35↔	Reoperation einer dorsalen und dorsolumbalen Spondylodese, dorsaler Zugang
78.49.61↔	Dorsal und ventral kombiniert instrumentierte Korrekturspondylodese (z.B. bei Skoliose), nicht primärstabil, 3 bis 6 Segmente	81.36↔	Reoperation einer lumbalen und lumbosakralen Spondylodese, ventraler Zugang
78.49.62↔	Dorsal und ventral kombiniert instrumentierte Korrekturspondylodese (z.B. bei Skoliose), nicht primärstabil, 7 bis 10 Segmente	81.37↔	Reoperation einer lumbalen und lumbosakralen Spondylodese, intratransversaler Zugang
78.49.63↔	Dorsal und ventral kombiniert instrumentierte Korrekturspondylodese (z.B. bei Skoliose), nicht primärstabil, 11 oder mehr Segmente	81.38↔	Reoperation einer lumbalen und lumbosakralen Spondylodese, dorsaler Zugang
78.49.64↔	Dorsal und ventral kombiniert instrumentierte Korrekturspondylodese (z.B. bei Skoliose), primärstabil, 3 bis 6 Segmente	81.51.00↔	Implantation einer Totalendoprothese des Hüftgelenks, n.n.bez.
78.49.65↔	Dorsal und ventral kombiniert instrumentierte Korrekturspondylodese (z.B. bei Skoliose), primärstabil, 7 bis 10 Segmente	81.51.11↔	Erstimplantation einer Totalendoprothese des Hüftgelenks
78.49.66↔	Dorsal und ventral kombiniert instrumentierte Korrekturspondylodese (z.B. bei Skoliose), primärstabil, 11 oder mehr Segmente	81.51.12↔	Erstimplantation einer Totalendoprothese des Hüftgelenks, Sonderprothese
78.49.69↔	Dorsal und ventral kombiniert instrumentierte Korrekturspondylodese (z.B. bei Skoliose), sonstige	81.51.13↔	Erstimplantation einer Oberflächenersatzprothese
78.49.71↔	Komplexe Rekonstruktion der Wirbelsäule (z.B. bei Skoliose) durch subkutane Harrington-Instrumentation	81.51.19↔	Erstimplantation einer Totalendoprothese des Hüftgelenks, sonstige
78.49.72↔	Komplexe Rekonstruktion der Wirbelsäule (z.B. Skoliose) mittels Implantation von growing rods	81.51.21↔	Implantation einer Totalendoprothese des Hüftgelenks bei einem Prothesenwechsel
78.49.79↔	Komplexe Rekonstruktion der Wirbelsäule, sonstige	81.51.22↔	Implantation einer Totalendoprothese des Hüftgelenks, Sonderprothese bei einem Prothesenwechsel
78.50.31↔	Osteosynthese durch Schrauben an der Wirbelsäule	81.51.23↔	Implantation einer Oberflächenersatzprothese bei einem Prothesenwechsel
78.50.32↔	Osteosynthese durch Drahtcerclage an der Wirbelsäule	81.51.29↔	Implantation einer Totalendoprothese des Hüftgelenks bei einem Prothesenwechsel, sonstige
78.50.33↔	Osteosynthese durch Klammersystem an der Wirbelsäule	81.52.00↔	Implantation einer Teilprothese des Hüftgelenks, Implantation von Teilkomponenten einer Hüftendoprothese, n.n.bez.
78.50.34↔	Osteosynthese durch Hakenplatten an der Wirbelsäule	81.52.21↔	Erstimplantation einer Monokopfprothese
78.50.35↔	Osteosynthese durch Schrauben-Stabsystem an der Wirbelsäule	81.52.22↔	Erstimplantation einer Duokopfprothese
78.50.36↔	Osteosynthese durch ventrales Schrauben-Plattensystem an der Wirbelsäule	81.52.29↔	Erstimplantation einer Teilprothese des Hüftgelenks, sonstige
78.50.37↔	Osteosynthese durch dorsales Schrauben-Plattensystem an der Wirbelsäule	81.52.31↔	Erstimplantation einer Stütz- resp. Pfannendachschale einer Hüftendoprothese
78.50.39↔	Osteosyntheseverfahren an der Wirbelsäule, sonstige	81.52.39↔	Erstimplantation einer Teilkomponente einer Hüftendoprothese, sonstige
81.01↔	Spondylodese an Atlas-Axis	81.52.41↔	Implantation einer Monokopfprothese bei einem Prothesenwechsel
81.02↔	Sonstige zervikale Spondylodese mit ventralem Zugang	81.52.42↔	Implantation einer Duokopfprothese bei einem Prothesenwechsel
81.03↔	Sonstige zervikale Spondylodese mit dorsalem Zugang	81.52.49↔	Implantation einer Teilprothese des Hüftgelenks bei einem Prothesenwechsel, sonstige
81.04↔	Thorakale und thorakolumbale Spondylodese, ventraler Zugang	81.52.51↔	Implantation einer Stütz- resp. Pfannendachschale einer Hüftendoprothese bei einem Wechsel
81.05↔	Thorakale und thorakolumbale Spondylodese, dorsaler Zugang	81.52.52↔	Implantation des Inlays einer Hüftendoprothese bei einem Wechsel
		81.52.53↔	Implantation des Kopfs einer Hüftendoprothese bei einem Wechsel
		81.52.54↔	Implantation von Kopf sowie Inlay einer Hüftendoprothese bei einem Wechsel
		81.52.55↔	Implantation von Kopf, Inlay sowie Pfanne einer Hüftendoprothese bei einem Wechsel
		81.52.56↔	Implantation von Inlay sowie Pfanne einer Hüftendoprothese bei einem Wechsel
		81.52.57↔	Implantation von Stütz- resp. Pfannendachschale sowie Pfanne einer Hüftendoprothese bei einem Wechsel

81.52.58↔	Implantation von Stütz- resp. Pfannendachschale, Pfanne sowie Kopf einer Hüftendoprothese bei einem Wechsel	81.62.20↔	Spondylodese von 3 Wirbeln, dorsal
81.52.59↔	Implantation von Teilkomponenten einer Hüftendoprothese bei einem Wechsel, sonstige	81.62.21↔	Spondylodese von 3 Wirbeln, dorsal und ventral kombiniert, interkorporell
81.52.5a↔	Implantation von Schaft sowie Kopf einer Hüftendoprothese bei einem Wechsel	81.62.22↔	Spondylodese von 3 Wirbeln, ventral, interkorporell
81.52.5b↔	Implantation von Schaft, Kopf sowie Inlay einer Hüftendoprothese bei einem Wechsel	81.62.23↔	Spondylodese von 3 Wirbeln, dorsal, dynamisch
81.53↔	Revision ohne Ersatz einer Hüftendoprothese	81.62.99↔	Spondylodese oder Reoperation einer Spondylodese von 2-3 Wirbeln, sonstige
81.54.21↔	Erstimplantation einer Standard-Totalendoprothese des Kniegelenks	81.63.00↔	Spondylodese oder Reoperation einer Spondylodese von 4-8 Wirbeln, n.n.bez.
81.54.22↔	Erstimplantation einer Sonder-Totalendoprothese des Kniegelenks	81.63.10↔	Spondylodese von 4 - 6 Wirbeln, dorsal
81.54.23↔	Erstimplantation einer achsengeführten Totalendoprothese des Kniegelenks	81.63.11↔	Spondylodese von 4 - 6 Wirbeln, dorsal und ventral kombiniert, interkorporell
81.54.24↔	Erstimplantation einer unikondylären Schlittenprothese am Kniegelenk	81.63.12↔	Spondylodese von 4 - 6 Wirbeln, ventral, interkorporell
81.54.25↔	Erstimplantation einer bikondylären Schlittenprothese am Kniegelenk	81.63.13↔	Spondylodese von 4 - 6 Wirbeln, dorsal, dynamisch
81.54.26↔	Erstimplantation eines kondylären Femurschilds mit Patella-Rückflächenersatz	81.63.20↔	Spondylodese von 7 - 8 Wirbeln, dorsal
81.54.31↔	Implantation einer Standard-Totalendoprothese des Kniegelenks bei einem Prothesenwechsel	81.63.21↔	Spondylodese von 7 - 8 Wirbeln, dorsal und ventral kombiniert, interkorporell
81.54.32↔	Implantation einer Sonder-Totalendoprothese des Kniegelenks bei einem Prothesenwechsel	81.63.22↔	Spondylodese von 7 - 8 Wirbeln, ventral, interkorporell
81.54.33↔	Implantation einer achsengeführten Totalendoprothese des Kniegelenks bei einem Prothesenwechsel	81.63.23↔	Spondylodese von 7 - 8 Wirbeln, dorsal, dynamisch
81.54.34↔	Implantation einer unikondylären Schlittenprothese bei einem Prothesenwechsel	81.63.99↔	Spondylodese oder Reoperation einer Spondylodese von 4-8 Wirbeln, sonstige
81.54.35↔	Implantation einer bikondylären Schlittenprothese bei einem Prothesenwechsel	81.64.00↔	Spondylodese oder Reoperation einer Spondylodese von 9 oder mehr Wirbeln, n.n.bez.
81.54.39↔	Implantation einer Knieendoprothese bei einem Prothesenwechsel, sonstige	81.64.10↔	Spondylodese von 9 oder mehr Wirbeln, dorsal
81.54.42↔	Implantation eines Patella-Rückflächenersatz bei einem Wechsel	81.64.11↔	Spondylodese von 9 oder mehr Wirbeln, dorsal und ventral kombiniert, interkorporell
81.54.43↔	Implantation des Inlays einer Knieprothese bei einem Wechsel	81.64.99↔	Spondylodese oder Reoperation einer Spondylodese von 9 oder mehr Wirbeln, sonstige
81.54.44↔	Implantation der Tibia- oder Femurkomponenten, sowie des Inlays einer unikondylären, resp. bikondylären Schlittenprothese oder einer Standard-Totalendoprothese des Knies bei einem Wechsel	81.65.10↔	Vertebroplastik, 1 Wirbelkörper
81.54.45↔	Implantation der Tibia- oder Femurkomponenten, sowie des Inlays einer Sonder-Totalendoprothese oder einer achsengeführten Totalendoprothese des Knies, bei einem Wechsel	81.65.11↔	Vertebroplastik, 2 Wirbelkörper
81.54.46↔	Implantation eines isolierten Ersatzes der femoralen Gleitfläche bei einem Wechsel	81.65.12↔	Vertebroplastik, 3 Wirbelkörper
81.54.47↔	Implantation eines kondylären Femurschilds mit Patella-Rückflächenersatz bei einem Wechsel	81.65.13↔	Vertebroplastik, 4 und mehr Wirbelkörper
81.54.49↔	Implantation von Teilkomponenten einer Knieendoprothese bei einem Wechsel, sonstige	81.65.99↔	Vertebroplastik, sonstige
81.55↔	Revision ohne Ersatz einer Knieendoprothese	81.66.10↔	Kyphoplastik, 1 Wirbelkörper
81.56↔	Totalprothese des oberen Sprunggelenks	81.66.11↔	Kyphoplastik, 2 Wirbelkörper
81.59.00↔	Revision des Gelenkersatzes der unteren Extremitäten, n.n.bez.	81.66.12↔	Kyphoplastik, 3 Wirbelkörper
81.59.10↔	Revision des Gelenkersatzes der unteren Extremitäten, ohne Wechsel	81.66.13↔	Kyphoplastik, 4 und mehr Wirbelkörper
81.59.11↔	Revision und Wechsel einer Sprunggelenkendoprothese	81.66.99↔	Kyphoplastik, sonstige
81.59.12↔	Revision und Wechsel einer Fusswurzelendoprothese	84.51.10↔	Einsetzen von interkorporellen Cages, 1 Segment
81.59.13↔	Revision und Wechsel einer Vorfuss- oder Zehenendoprothese	84.51.11↔	Einsetzen von interkorporellen Cages, 2 Segmente
81.59.99↔	Revision des Gelenkersatzes der unteren Extremitäten, sonstige	84.51.12↔	Einsetzen von interkorporellen Cages, 3 Segmente
81.62.00↔	Spondylodese oder Reoperation einer Spondylodese von 2-3 Wirbeln, n.n.bez.	84.51.13↔	Einsetzen von interkorporellen Cages, 4 oder mehr Segmente
81.62.10↔	Spondylodese von 2 Wirbeln, dorsal	84.51.99↔	Einsetzen von interkorporellen Implantaten, sonstige
81.62.11↔	Spondylodese von 2 Wirbeln, dorsal und ventral kombiniert, interkorporell	92.39.00↔	Sonstige stereotaktische Radiochirurgie, n.n.bez.
81.62.12↔	Spondylodese von 2 Wirbeln, ventral, interkorporell	92.39.01↔	Andere Hochvoltstrahlentherapie, stereotaktische Bestrahlung, fraktioniert, zerebral, n.n.bez.
81.62.13↔	Spondylodese von 2 Wirbeln, dorsal, dynamisch	92.39.11↔	Andere Hochvoltstrahlentherapie, stereotaktische Bestrahlung, fraktioniert, extrazerebral, n.n.bez.
		92.39.20↔	Andere Hochvoltstrahlentherapie, stereotaktische Bestrahlung, fraktioniert, zerebral, intensitätsmodulierte Radiotherapie
		92.39.21↔	Andere Hochvoltstrahlentherapie, stereotaktische Bestrahlung, fraktioniert, zerebral, intensitätsmodulierte Bogenbestrahlung (IMAT)
		92.39.22↔	Andere Hochvoltstrahlentherapie, stereotaktische Bestrahlung, fraktioniert, zerebral, bildgestützte Einstellung
		92.39.29↔	Andere Hochvoltstrahlentherapie, stereotaktische Bestrahlung, fraktioniert, zerebral, sonstige
		92.39.30↔	Andere Hochvoltstrahlentherapie, stereotaktische Bestrahlung, fraktioniert, extrazerebral, intensitätsmodulierte Radiotherapie
		92.39.31↔	Andere Hochvoltstrahlentherapie, stereotaktische Bestrahlung, fraktioniert, extrazerebral, intensitätsmodulierte Bogenbestrahlung (IMAT)
		92.39.32↔	Andere Hochvoltstrahlentherapie, stereotaktische Bestrahlung, fraktioniert, extrazerebral, bildgestützte Einstellung
		92.39.39↔	Andere Hochvoltstrahlentherapie, stereotaktische Bestrahlung, fraktioniert, extrazerebral, sonstige

**Prozedur H33-6**

50.0↔	Hepatotomie	51.33↔	Anastomose zwischen Gallenblase und Pankreas
50.21.11↔	Fenestration einer oder mehrerer Leberzyste(n), offen chirurgisch	51.34↔	Anastomose zwischen Gallenblase und Magen
50.21.12↔	Fenestration einer oder mehrerer Leberzyste(n), laparoskopisch	51.35↔	Sonstige Anastomose der Gallenblase
50.23.11↔	Lokale Leberexzision von 1-2 Herden, je bis zu 4 cm im Durchmesser, offen chirurgisch	51.36↔	Choledochoenterostomie
50.23.12↔	Lokale Leberexzision von 1-2 Herden, mindestens 1 Herd über 4 cm im Durchmesser, offen chirurgisch	51.37↔	Anastomose zwischen Ductus hepaticus und Gastrointestinaltrakt
50.23.13↔	Lokale Leberexzision von 3 und mehr Herden, offen chirurgisch	51.39↔	Sonstige Gallenganganastomose
50.27.11↔	Lokale Destruktion von Läsion oder Gewebe der Leber, durch Alkoholinjektion, offen chirurgisch	52.01.12↔	Transgastrale Drainage einer Pankreaszyste, offen chirurgisch
50.27.12↔	Lokale Destruktion von Läsion oder Gewebe der Leber, durch hochfrequenzinduzierte Thermotherapie, offen chirurgisch	52.01.13↔	Transgastrale Drainage einer Pankreaszyste, laparoskopisch
50.27.13↔	Lokale Destruktion von Läsion oder Gewebe der Leber, durch Kryotherapie, offen chirurgisch	52.01.22↔	Transduodenale Drainage einer Pankreaszyste, offen chirurgisch
50.27.14↔	Lokale Destruktion von Läsion oder Gewebe der Leber, durch Laser, offen chirurgisch	52.01.23↔	Transduodenale Drainage einer Pankreaszyste, laparoskopisch
50.27.15↔	Lokale Destruktion von Läsion oder Gewebe der Leber, durch irreversible Elektroporation, offen chirurgisch	52.3↔	Marsupialisation einer Pankreaszyste
50.27.19↔	Lokale Destruktion von Läsion oder Gewebe der Leber, offen chirurgisch, sonstige	52.4↔	Interne Drainage einer Pankreaszyste
50.2a.11↔	Leberzystenresektion, offen chirurgisch	52.50↔	Partielle Pankreatektomie, n.n.bez.
50.2a.12↔	Leberzystenresektion, laparoskopisch	52.51.10↔	Proximale Pankreatektomie, pyloruserhaltend
50.2a.21↔	Bisegmentektomie, offen chirurgisch	52.51.20↔	Proximale Pankreatektomie, duodenumhaltend
50.2a.22↔	Bisegmentektomie, laparoskopisch	52.51.31↔	Pankreatikoduodenale Resektion mit Teilresektion des Magens
50.2a.23↔	Hemihepatektomie links, offen chirurgisch	52.52.11↔	Distale Pankreatektomie, offen chirurgisch
50.2a.24↔	Hemihepatektomie links, laparoskopisch	52.52.12↔	Distale Pankreatektomie, laparoskopisch
50.2a.25↔	Erweiterte Hemihepatektomie links, offen chirurgisch	52.54↔	Segmentresektion am Pankreaskörper
50.2a.26↔	Erweiterte Hemihepatektomie links, laparoskopisch	52.59↔	Sonstige partielle Pankreatektomie
50.2a.27↔	Hemihepatektomie rechts, offen chirurgisch	52.60↔	Totale Pankreatektomie, n.n.bez.
50.2a.28↔	Hemihepatektomie rechts, laparoskopisch	52.61↔	Totale Pankreatektomie mit partieller Gastrektomie
50.2a.2a↔	Erweiterte Hemihepatektomie rechts, offen chirurgisch	52.62↔	Totale Pankreatektomie, pyloruserhaltend
50.2a.2b↔	Erweiterte Hemihepatektomie rechts, laparoskopisch	52.63↔	Totale Pankreatektomie, duodenumhaltend
50.2a.2c↔	Sonstige Resektion mehrerer zusammenhängender Segmente, offen chirurgisch	52.69↔	Totale Pankreatektomie, sonstige
50.2a.2d↔	Sonstige Resektion mehrerer zusammenhängender Segmente, laparoskopisch	52.92↔	Sondierung des Ductus pancreaticus
50.2b.11↔	Transsektion der Leber und Ligatur von Portalvenenästen, ALPPS, Schritt 1, offen chirurgisch	52.95.00↔	Sonstige Operation am Pankreas, n.n.bez.
50.2b.12↔	Transsektion der Leber und Ligatur von Portalvenenästen, ALPPS, Schritt 1, laparoskopisch	52.95.10↔	Extraktion von Stein(en) aus dem Ductus pancreaticus, offen chirurgisch
50.2c.11↔	Bisegmentektomie zur Lebend-Organspende, offen chirurgisch	52.95.11↔	Extraktion von Stein(en) aus dem Ductus pancreaticus, laparoskopisch
50.2c.12↔	Bisegmentektomie zur Lebend-Organspende, laparoskopisch	52.95.20↔	Dilatation des Ductus pancreaticus, laparoskopisch
50.2c.13↔	Hemihepatektomie links zur Lebend-Organspende, offen chirurgisch	52.95.30↔	Einlage einer Drainage in den Pankreasgang, offen chirurgisch
50.2c.14↔	Hemihepatektomie links zur Lebend-Organspende, laparoskopisch	52.95.31↔	Einlage einer Drainage in den Pankreasgang, laparoskopisch
50.2c.15↔	Hemihepatektomie rechts zur Lebend-Organspende, offen chirurgisch	52.95.40↔	Einlage oder Wechsel eines nicht selbstexpandierenden Stents (Prothese) in den Pankreasgang, offen chirurgisch
50.2c.16↔	Hemihepatektomie rechts zur Lebend-Organspende, laparoskopisch	52.95.41↔	Einlage oder Wechsel eines nicht selbstexpandierenden Stents (Prothese) in den Pankreasgang, laparoskopisch
50.62↔	Verschluss einer Leberverletzung und Rekonstruktion, durch Naht	52.95.50↔	Einlage oder Wechsel eines selbstexpandierenden Stents (Prothese) in den Pankreasgang, offen chirurgisch
50.63↔	Verschluss einer Leberverletzung und Rekonstruktion, durch Tamponade	52.95.51↔	Einlage oder Wechsel eines selbstexpandierenden Stents (Prothese) in den Pankreasgang, laparoskopisch
51.32↔	Anastomose zwischen Gallenblase und Darm	52.95.60↔	Plastische Rekonstruktion des Ductus pancreaticus, laparoskopisch
		52.95.70↔	Plastische Rekonstruktion des Pankreas
		52.95.90↔	Sonstige endoskopische Operation am Pankreas
		52.96↔	Anastomose des Pankreas
		52.99.00↔	Sonstige offene Operation am Pankreas, n.n.bez.
		52.99.10↔	Sonstige offene Operation am Pankreas, Dilatation des Ductus pancreaticus
		52.99.20↔	Sonstige offene Operation am Pankreas, Plastische Rekonstruktion des Ductus pancreaticus
		52.99.99↔	Sonstige offene Operation am Pankreas, sonstige

**Prozedur H33-7**

86.88.i1↔	Operative Anlage oder Wechsel eines Systems zur Vakuumversiegelung in Regional- oder Allgemeinanästhesie, tiefreichend, an Knochen und Gelenken der Extremitäten	86.88.i4↔	Operative Anlage oder Wechsel eines Systems zur Vakuumversiegelung in Regional- oder Allgemeinanästhesie, endorektal
86.88.i2↔	Operative Anlage oder Wechsel eines Systems zur Vakuumversiegelung in Regional- oder Allgemeinanästhesie, tiefreichend, an Thorax, Mediastinum und Sternum	86.88.i5↔	Operative Anlage oder Wechsel eines Systems zur Vakuumversiegelung in Regional- oder Allgemeinanästhesie, an Haut und Subkutangewebe
86.88.i3↔	Operative Anlage oder Wechsel eines Systems zur Vakuumversiegelung in Regional- oder Allgemeinanästhesie, am offenen Abdomen	86.88.i6↔	Operative Anlage oder Wechsel eines Systems zur Vakuumversiegelung in Regional- oder Allgemeinanästhesie, an anderer Lokalisation

**Prozedur H33-8**

93.57.12†↔ Kontinuierliche Sogbehandlung bei einer Vakuumversiegelung,  
8 Tage und länger

**ADRG H40****Endoskopische Eingriffe bei Ösophagusvarizenblutung**

Hauptdiagnose in Tabelle H40-1 und Prozedur in Tabelle H40-3 und Nebendiagnose in Tabelle H40-2

**DRG H40Z****Endoskopische Eingriffe bei Ösophagusvarizenblutung****Hauptdiagnose H40-1**

K70.0	Alkoholische Fettleber	K74.1	Lebersklerose
K70.1	Alkoholische Hepatitis	K74.2	Leberfibrose m Lebersklerose
K70.2	Alkoholische Fibrose u Sklerose Leber	K74.3	Primäre biliäre Zirrhose
K70.3	Alkoholische Leberzirrhose	K74.4	Sekundäre biliäre Zirrhose
K70.4	Alkoholisches Leberversagen	K74.5	Biliäre Zirrhose, nnbez
K70.9	Alkoholische LeberKH, nnbez	K74.6	Sonst u nnbez Zirrhose Leber
K71.0	Toxische LeberKH m Cholestase	K75.0	Leberabszeß
K71.1	Toxische LeberKH m Lebernekrose	K75.1	Phlebitis Pfortader
K71.2	Toxische LeberKH m akuter Hepatitis	K75.2	Unspezifische reaktive Hepatitis
K71.3	Tox LeberKH m chron-persistierender Hepatitis	K75.3	Granulomatöse Hepatitis, aonkl
K71.4	Toxische LeberKH m chron lobulärer Hepatitis	K75.4	Autoimmune Hepatitis
K71.5	Toxische LeberKH m chron-aktiver Hepatitis	K75.8	Sonstige nbez entzündliche Leber-KH
K71.6	Toxische LeberKH m Hepatitis, aonkl	K75.9	Entzündliche Leber-KH, nnbez
K71.7	Toxische LeberKH m Fibrose u Zirrhose Leber	K76.0	Fettleber [fettige Degeneration], aonkl
K71.8	Toxische LeberKH m sonst Affektionen Leber	K76.1	Chronische Stauungsleber
K71.9	Toxische LeberKH, nnbez	K76.3	Leberinfarkt
K72.1	Chronisches Leberversagen	K76.4	Peliosis hepatis
K72.9	Leberversagen, nnbez	K76.5	Venöse okklusive Leber-KH [Stuart-Bras-Synd]
K73.0	Chronische persistierende Hepatitis, aonkl	K76.6	Portale Hypertonie
K73.1	Chronische lobuläre Hepatitis, aonkl	K76.7	Hepatorenales Syndrom
K73.2	Chronische aktive Hepatitis, aonkl	K76.8	Sonstige nbez Leber-KH
K73.8	Sonstige chronische Hepatitis, aonkl	K76.9	LeberKH, nnbez
K73.9	Chronische Hepatitis, nnbez	R16.2	Hepatomegalie verbunden m Splenomegalie, aonkl
K74.0	Leberfibrose		

**Nebendiagnose H40-2**

I85.0	Ösophagusvarizen m Blutung	I98.3	Ösophagus- u Magenvarizen bei aonkl KH: Mit Angabe Blutung
-------	----------------------------	-------	--

**Prozedur H40-3**

42.33.10†↔	Endoskopische Mukosaresektion Ösophagus	42.81.11†↔	Einsetzen und Wechsel von zwei nicht selbstexpandierenden Prothesen (permanenter Tubus) in den Ösophagus, endoskopisch
42.33.11†↔	Endoskopische submukosale Dissektion Oesophagus	42.81.12†↔	Einsetzen und Wechsel von mehr als zwei nicht selbstexpandierenden Prothesen (permanenter Tubus) in den Ösophagus, endoskopisch
42.33.20†↔	Endoskopische Exzision oder Destruktion von Läsion oder Gewebe am Oesophagus, Elektro-, Thermo- und Kryoablation	42.81.40†↔	Einsetzen und Wechsel einer selbstexpandierenden Prothese (permanenter Tubus) in den Ösophagus, endoskopisch
42.33.21†↔	Endoskopische Exzision oder Destruktion von Läsion oder Gewebe am Oesophagus, Photodynamische Therapie	42.81.41†↔	Einsetzen und Wechsel von zwei selbstexpandierenden Prothesen (permanenter Tubus) in den Ösophagus, endoskopisch
42.33.22†↔	Endoskopische Exzision oder Destruktion von Läsion oder Gewebe am Oesophagus, Laser	42.81.99†↔	Einsetzen eines permanenten Tubus in den Ösophagus, sonstige
42.33.23†↔	Endoskopische Exzision oder Destruktion von Läsion oder Gewebe am Oesophagus, Radiofrequenzablation	42.88.10†↔	Entfernung von Prothesen aus dem Ösophagus, endoskopisch
42.33.29†↔	Endoskopische Exzision oder Destruktion von Läsion oder Gewebe am Oesophagus, sonstige Verfahren	42.99.20†↔	Sonstige Operation am Ösophagus, Antirefluxverfahren am Ösophagus, endoskopisch
42.33.30†↔	Endoskopisches Einbringen eines strahlenden Applikators am Ösophagus	42.99.41†↔	Schlingenligatur und Clipping am Ösophagus, endoskopisch
42.7x.10†↔	Ösophagomyotomie, endoskopisch		
42.7x.20†↔	Ösophagomyotomie, pharyngozerkival, endoskopisch		
42.7x.30†↔	Ösophago-Gastromyotomie, endoskopisch		
42.81.00†↔	Einsetzen eines permanenten Tubus in den Ösophagus, n.n.bez.		
42.81.10†↔	Einsetzen und Wechsel einer nicht selbstexpandierenden Prothese (permanenter Tubus) in den Ösophagus, endoskopisch		



**ADRG H41 ERCP und photodynamische Therapie**

Mindestens eine Prozedur in Tabelle H41-2

**DRG H41A ERCP mit äusserst schweren CC oder photodynamische Therapie**

Mindestens eine Prozedur in Tabelle H41-3 und PCCL &gt; 3 oder Prozedur in Tabelle H41-4

**DRG H41B ERCP mit schweren CC, Alter < 3 Jahre oder mit bösartiger Neubildung**

Mindestens eine Prozedur in Tabelle H41-3 und PCCL &gt; 2 oder Alter &lt; 3 Jahre oder Hauptdiagnose in Tabelle H41-1

**DRG H41C ERCP, Alter > 2 Jahre**07  
H41**Hauptdiagnose H41-1**

C22.0	Leberzellkarzinom	C25.0	Bösartige Neubildung: Pankreaskopf
C22.1	Intrahepatisches Gallengangskarzinom	C25.1	Bösartige Neubildung: Pankreaskörper
C22.2	Hepatoblastom	C25.2	Bösartige Neubildung: Pankreasschwanz
C22.3	Angiosarkom der Leber	C25.3	Bösartige Neubildung: Ductus pancreaticus
C22.4	Sonstige Sarkome der Leber	C25.4	BNB: Endokriner Drüsenanteil des Pankreas
C22.7	Sonstige näher bezeichnete Karzinome der Leber	C25.7	Bösartige Neubildung: Sonstige Teile des Pankreas
C22.9	Bösartige Neubildung: Leber, nicht näher bezeichnet	C25.8	BNB: Pankreas, mehrere Teilbereiche überlappend
C23	Bösartige Neubildung der Gallenblase	C25.9	Bösartige Neubildung: Pankreas, nicht näher bezeichnet
C24.0	Bösartige Neubildung: Extrahepatischer Gallengang	C78.7	Sekundäre BNB Leber u intrahepatische Gallengänge
C24.1	BNB: Ampulla hepatopancreatica [Ampulla Vateri]	D01.5	Carcinoma in situ Leber/Gallenblase/Gallengänge
C24.8	BNB: Gallenwege, mehrere Teilbereiche überlappend	D37.6	NB unsich/unbek Verhalt Leber Gallenbl Gallengänge
C24.9	Bösartige Neubildung: Gallenwege, nicht näher bezeichnet	D37.70	Neubildung unsicher od unbekannt Verhaltens: Pankreas

**Prozedur H41-2**

50.13.00†↔	Transjuguläre Leberbiopsie, n.n.bez.	51.64.19†↔	Endoskopische Exzision oder Destruktion einer Läsion oder Gewebe aus Gallenwegen oder Sphinkter Oddii, sonstige Verfahren
50.13.10†↔	Transvenöse oder transarterielle [Nadel-] Biopsie an der Leber	51.64.99†↔	Endoskopische Exzision oder Destruktion einer Läsion oder Gewebe aus Gallenwegen oder Sphinkter Oddii, sonstige
50.13.99†↔	Transjuguläre Leberbiopsie, sonstige	51.82†↔	Pankreatische Sphinkterotomie
50.20†↔	Partielle Hepatektomie und lokale Exzision oder Destruktion von Gewebe oder Läsion der Leber, n.n.bez.	51.84†↔	Endoskopische Dilatation von Gallengang und Ampulla Vateri
50.27.31†↔	Lokale Destruktion von Läsion oder Gewebe der Leber, durch Alkoholinjektion, perkutan	51.85†↔	Endoskopische Sphinkterotomie und Papillotomie
50.27.32†↔	Lokale Destruktion von Läsion oder Gewebe der Leber, durch Thermo- oder Kryotherapie, perkutan	51.86†↔	Endoskopisches Einsetzen eines nasobiliären Drainage-Katheters
50.27.33†↔	Lokale Destruktion von Läsion oder Gewebe der Leber, durch Kryotherapie, perkutan	51.87.00†↔	Endoskopische Einlage oder Wechsel von Stent in den Gallengang, n.n.bez.
50.27.34†↔	Lokale Destruktion von Läsion oder Gewebe der Leber, durch Laser, perkutan	51.87.09†↔	Endoskopische Einlage oder Wechsel von Stent in den Gallengang, sonstige
50.27.35†↔	Lokale Destruktion von Läsion oder Gewebe der Leber, durch irreversible Elektroporation, perkutan	51.87.10†↔	Endoskopische Einlage oder Wechsel von nicht selbstexpandierendem Stent in den Gallengang, 1 Stent
50.27.39†↔	Lokale Destruktion von Läsion oder Gewebe der Leber, perkutan, sonstige	51.87.13†↔	Endoskopische Einlage oder Wechsel von nicht selbstexpandierenden Stents in den Gallengang, 2 und mehr Stents
50.29†↔	Partielle Hepatektomie und lokale Exzision oder Destruktion von Gewebe oder Läsion der Leber, sonstige	51.87.23†↔	Endoskopische Einlage oder Wechsel von selbstexpandierendem, nicht beschichtetem, Stent in den Gallengang, 1 Stent
51.10†↔	Endoskopische retrograde Cholangiopankreatographie [ERCP]	51.87.24†↔	Endoskopische Einlage oder Wechsel von selbstexpandierenden, nicht beschichteten, Stents in den Gallengang, 2 Stents
51.11†↔	Endoskopische retrograde Cholangiographie [ERC]	51.87.25†↔	Endoskopische Einlage oder Wechsel von selbstexpandierenden, nicht beschichteten, Stents in den Gallengang, 3 Stents
51.12†↔	Perkutane Biopsie an Gallenblase oder Gallenwegen	51.87.26†↔	Endoskopische Einlage oder Wechsel von selbstexpandierenden, nicht beschichteten, Stents in den Gallengang, 4 Stents
51.14†↔	Sonstige geschlossene [endoskopische] Biopsie an Gallengang oder Sphinkter Oddii	51.87.27†↔	Endoskopische Einlage oder Wechsel von selbstexpandierenden, nicht beschichteten, Stents in den Gallengang, 5 Stents
51.16.00†↔	Perkutane Endoskopie der Gallenwege, n.n.bez.	51.87.28†↔	Endoskopische Einlage oder Wechsel von selbstexpandierenden, nicht beschichteten, Stents in den Gallengang, 6 und mehr Stents
51.16.10†↔	Perkutan-transhepatische Endoskopie der Gallenwege		
51.16.99†↔	Perkutane Endoskopie der Gallenwege, sonstige		
51.64.00†↔	Endoskopische Exzision oder Destruktion einer Läsion oder Gewebe aus Gallenwegen oder Sphinkter Oddii, n.n.bez.		
51.64.10†↔	Endoskopische Exzision oder Destruktion einer Läsion oder Gewebe aus Gallenwegen oder Sphinkter Oddii, Elektro-, Thermo- und Kryoablation		
51.64.11†↔	Endoskopische Exzision oder Destruktion einer Läsion oder Gewebe aus Gallenwegen oder Sphinkter Oddii, photodynamische Therapie		
51.64.12†↔	Endoskopische Exzision oder Destruktion einer Läsion oder Gewebe aus Gallenwegen oder Sphinkter Oddii, Laser		

51.87.30†↔	Endoskopische Einlage oder Wechsel von selbstexpandierendem, beschichtetem, Stent in den Gallengang, 1 Stent	51.9a.31†↔	Perkutan-transhepatische Einlage oder Wechsel von selbstexpandierendem, beschichtetem Stent in den Gallengang, 1 Stent
51.87.31†↔	Endoskopische Einlage oder Wechsel von selbstexpandierenden, beschichteten, Stents in den Gallengang, 2 Stents	51.9a.32†↔	Perkutan-transhepatische Einlage oder Wechsel von selbstexpandierenden, beschichteten Stents in den Gallengang, 2 Stents
51.87.33†↔	Endoskopische Einlage oder Wechsel von selbstexpandierenden, beschichteten, Stents in den Gallengang, 3 Stents	51.9a.33†↔	Perkutan-transhepatische Einlage oder Wechsel von selbstexpandierenden, beschichteten Stents in den Gallengang, 3 Stents
51.87.34†↔	Endoskopische Einlage oder Wechsel von selbstexpandierenden, beschichteten, Stents in den Gallengang, 4 Stents	51.9a.34†↔	Perkutan-transhepatische Einlage oder Wechsel von selbstexpandierenden, beschichteten Stents in den Gallengang, 4 Stents
51.87.35†↔	Endoskopische Einlage oder Wechsel von selbstexpandierenden, beschichteten, Stents in den Gallengang, 5 Stents	51.9a.35†↔	Perkutan-transhepatische Einlage oder Wechsel von selbstexpandierenden, beschichteten Stents in den Gallengang, 5 Stents
51.87.36†↔	Endoskopische Einlage oder Wechsel von selbstexpandierenden, beschichteten, Stents in den Gallengang, 6 und mehr Stents	51.9a.36†↔	Perkutan-transhepatische Einlage oder Wechsel von selbstexpandierenden, beschichteten Stents in den Gallengang, 6 und mehr Stents
51.88†↔	Endoskopische Extraktion von Stein(en) aus den Gallenwegen	52.01.00†↔	Drainage einer Pankreaszyste durch Katheter, n.n.bez.
51.95.00†↔	Entfernen einer Endoprothese aus dem Gallengang, n.n.bez.	52.01.11†↔	Transgastrale Drainage einer Pankreaszyste, endoskopisch
51.95.10†↔	Entfernen einer Endoprothese aus dem Gallengang, endoskopisch	52.01.21†↔	Transduodenale Drainage einer Pankreaszyste, endoskopisch
51.95.11†↔	Entfernen einer Endoprothese aus dem Gallengang, perkutan-transhepatisch	52.01.99†↔	Drainage einer Pankreaszyste durch Katheter, sonstige
51.95.99†↔	Entfernen einer Endoprothese aus dem Gallengang, sonstige	52.09.21†↔	Transgastrale Punktion einer Pankreas(pseudo)zyste, endosonographisch
51.97†↔	Perkutane (transhepatische) Extraktion von Stein(en) aus den Gallenwegen	52.09.22†↔	Transduodenale Punktion einer Pankreas(pseudo)zyste, endosonographisch
51.98.10†↔	Sonstige perkutane Massnahmen an den Gallenwegen, Perkutane Inzision an den Gallenwegen	52.13†↔	Endoskopische retrograde Pankreatographie [ERP]
51.98.12†↔	Sonstige perkutane Massnahmen an den Gallenwegen, Perkutan-transhepatische Einlage einer Drainage in den Gallengang	52.14†↔	Geschlossene [endoskopische] Biopsie am Ductus pancreaticus
51.99.90†↔	Sonstige endoskopische Operationen an den Gallenwegen	52.21†↔	Endoskopische Exzision oder Destruktion von Läsion oder Gewebe am Ductus pancreaticus
51.99.91†↔	Sonstige Rekonstruktion der Gallenwegen	52.22.11†↔	Transgastrale Nekrosektomie, endoskopisch
51.99.99†↔	Sonstige Operation an den Gallenwegen, sonstige	52.22.12†↔	Transduodenale Nekrosektomie, endoskopisch
51.9a.00†↔	Einlage oder Wechsel von Stent in den Gallengang, n.n.bez.	52.93.00†↔	Endoskopische Einlage oder Wechsel von Stent (Prothese) in den Ductus pancreaticus, n.n.bez.
51.9a.09†↔	Einlage oder Wechsel von Stent in den Gallengang, sonstige	52.93.10†↔	Endoskopische Einlage und Wechsel eines nicht selbstexpandierenden Stents (Prothese) in den Ductus pancreaticus
51.9a.11†↔	Perkutan-transhepatische Einlage oder Wechsel von nicht selbstexpandierendem Stent in den Gallengang, 1 Stent	52.93.20†↔	Endoskopische Einlage und Wechsel eines selbstexpandierenden Stents (Prothese) in den Ductus pancreaticus
51.9a.12†↔	Perkutan-transhepatische Einlage oder Wechsel von nicht selbstexpandierenden Stents in den Gallengang, 2 und mehr Stents	52.93.99†↔	Endoskopische Einlage oder Wechsel von Stent (Prothese) in den Ductus pancreaticus, sonstige
51.9a.21†↔	Perkutan-transhepatische Einlage oder Wechsel von selbstexpandierendem, nicht beschichtetem Stent in den Gallengang, 1 Stent	52.94†↔	Endoskopische Extraktion von Stein(en) aus dem Ductus pancreaticus
51.9a.22†↔	Perkutan-transhepatische Einlage oder Wechsel von selbstexpandierenden, nicht beschichteten Stents in den Gallengang, 2 Stents	52.97†↔	Endoskopisches Einsetzen eines nasopankreatischen Drainagekatheters
51.9a.23†↔	Perkutan-transhepatische Einlage oder Wechsel von selbstexpandierenden, nicht beschichteten Stents in den Gallengang, 3 Stents	52.98†↔	Endoskopische Dilatation des Ductus pancreaticus
51.9a.24†↔	Perkutan-transhepatische Einlage oder Wechsel von selbstexpandierenden, nicht beschichteten Stents in den Gallengang, 4 Stents	97.55†↔	Entfernen eines T-Drain, eines anderen Gallengangtubus oder eines Leberdrains
51.9a.25†↔	Perkutan-transhepatische Einlage oder Wechsel von selbstexpandierenden, nicht beschichteten Stents in den Gallengang, 5 Stents	97.56†↔	Entfernen eines Pankreastubus oder Drains
51.9a.26†↔	Perkutan-transhepatische Einlage oder Wechsel von selbstexpandierenden, nicht beschichteten Stents in den Gallengang, 6 und mehr Stents	98.52†↔	Extrakorporelle Stosswellen-Lithotripsie [ESWL] von Gallenblase und/oder Gallengang
		98.53†↔	Extrakorporelle Stosswellen-Lithotripsie [ESWL] von Pankreas
		98.59†↔	Extrakorporelle Stosswellen-Lithotripsie [ESWL] anderer Lokalisationen

### Prozedur H41-3

50.13.00†↔	Transjuguläre Leberbiopsie, n.n.bez.	50.27.33†↔	Lokale Destruktion von Läsion oder Gewebe der Leber, durch Kryotherapie, perkutan
50.13.10†↔	Transvenöse oder transarterielle [Nadel-] Biopsie an der Leber	50.27.34†↔	Lokale Destruktion von Läsion oder Gewebe der Leber, durch Laser, perkutan
50.13.99†↔	Transjuguläre Leberbiopsie, sonstige	50.27.35†↔	Lokale Destruktion von Läsion oder Gewebe der Leber, durch irreversible Elektroporation, perkutan
50.20†↔	Partielle Hepatektomie und lokale Exzision oder Destruktion von Gewebe oder Läsion der Leber, n.n.bez.	50.27.39†↔	Lokale Destruktion von Läsion oder Gewebe der Leber, perkutan, sonstige
50.27.31†↔	Lokale Destruktion von Läsion oder Gewebe der Leber, durch Alkoholinjektion, perkutan	50.29†↔	Partielle Hepatektomie und lokale Exzision oder Destruktion von Gewebe oder Läsion der Leber, sonstige
50.27.32†↔	Lokale Destruktion von Läsion oder Gewebe der Leber, durch Thermotherapie, perkutan		

51.10†↔	Endoskopische retrograde Cholangiopankreatographie [ERCP]	51.9a.00†↔	Einlage oder Wechsel von Stent in den Gallengang, n.n.bez.
51.11†↔	Endoskopische retrograde Cholangiographie [ERC]	51.9a.09†↔	Einlage oder Wechsel von Stent in den Gallengang, sonstige
51.12†↔	Perkutane Biopsie an Gallenblase oder Gallenwegen	51.9a.11†↔	Perkutan-transhepatische Einlage oder Wechsel von nicht selbstexpandierendem Stent in den Gallengang, 1 Stent
51.16.00†↔	Perkutane Endoskopie der Gallenwege, n.n.bez.	51.9a.12†↔	Perkutan-transhepatische Einlage oder Wechsel von nicht selbstexpandierenden Stents in den Gallengang, 2 und mehr Stents
51.16.10†↔	Perkutan-transhepatische Endoskopie der Gallenwege	51.9a.21†↔	Perkutan-transhepatische Einlage oder Wechsel von selbstexpandierendem, nicht beschichtetem Stent in den Gallengang, 1 Stent
51.16.99†↔	Perkutane Endoskopie der Gallenwege, sonstige	51.9a.22†↔	Perkutan-transhepatische Einlage oder Wechsel von selbstexpandierenden, nicht beschichteten Stents in den Gallengang, 2 Stents
51.82†↔	Pankreatische Sphinkterotomie	51.9a.23†↔	Perkutan-transhepatische Einlage oder Wechsel von selbstexpandierenden, nicht beschichteten Stents in den Gallengang, 3 Stents
51.85†↔	Endoskopische Sphinkterotomie und Papillotomie	51.9a.24†↔	Perkutan-transhepatische Einlage oder Wechsel von selbstexpandierenden, nicht beschichteten Stents in den Gallengang, 4 Stents
51.86†↔	Endoskopisches Einsetzen eines nasobiliären Drainage-Katheters	51.9a.25†↔	Perkutan-transhepatische Einlage oder Wechsel von selbstexpandierenden, nicht beschichteten Stents in den Gallengang, 5 Stents
51.87.00†↔	Endoskopische Einlage oder Wechsel von Stent in den Gallengang, n.n.bez.	51.9a.26†↔	Perkutan-transhepatische Einlage oder Wechsel von selbstexpandierenden, nicht beschichteten Stents in den Gallengang, 6 und mehr Stents
51.87.09†↔	Endoskopische Einlage oder Wechsel von Stent in den Gallengang, sonstige	51.9a.31†↔	Perkutan-transhepatische Einlage oder Wechsel von selbstexpandierendem, beschichtetem Stent in den Gallengang, 1 Stent
51.87.10†↔	Endoskopische Einlage oder Wechsel von nicht selbstexpandierendem Stent in den Gallengang, 1 Stent	51.9a.32†↔	Perkutan-transhepatische Einlage oder Wechsel von selbstexpandierenden, beschichteten Stents in den Gallengang, 2 Stents
51.87.13†↔	Endoskopische Einlage oder Wechsel von nicht selbstexpandierenden Stents in den Gallengang, 2 und mehr Stents	51.9a.33†↔	Perkutan-transhepatische Einlage oder Wechsel von selbstexpandierenden, beschichteten Stents in den Gallengang, 3 Stents
51.87.23†↔	Endoskopische Einlage oder Wechsel von selbstexpandierendem, nicht beschichtetem, Stent in den Gallengang, 1 Stent	51.9a.34†↔	Perkutan-transhepatische Einlage oder Wechsel von selbstexpandierenden, beschichteten Stents in den Gallengang, 4 Stents
51.87.24†↔	Endoskopische Einlage oder Wechsel von selbstexpandierenden, nicht beschichteten, Stents in den Gallengang, 2 Stents	51.9a.35†↔	Perkutan-transhepatische Einlage oder Wechsel von selbstexpandierenden, beschichteten Stents in den Gallengang, 5 Stents
51.87.25†↔	Endoskopische Einlage oder Wechsel von selbstexpandierenden, nicht beschichteten, Stents in den Gallengang, 3 Stents	51.9a.36†↔	Perkutan-transhepatische Einlage oder Wechsel von selbstexpandierenden, beschichteten Stents in den Gallengang, 6 und mehr Stents
51.87.26†↔	Endoskopische Einlage oder Wechsel von selbstexpandierenden, nicht beschichteten, Stents in den Gallengang, 4 Stents	52.01.00†↔	Drainage einer Pankreaszyste durch Katheter, n.n.bez.
51.87.27†↔	Endoskopische Einlage oder Wechsel von selbstexpandierenden, nicht beschichteten, Stents in den Gallengang, 5 Stents	52.01.11†↔	Transgastrale Drainage einer Pankreaszyste, endoskopisch
51.87.28†↔	Endoskopische Einlage oder Wechsel von selbstexpandierenden, nicht beschichteten, Stents in den Gallengang, 6 und mehr Stents	52.01.21†↔	Transduodenale Drainage einer Pankreaszyste, endoskopisch
51.87.30†↔	Endoskopische Einlage oder Wechsel von selbstexpandierendem, beschichtetem, Stent in den Gallengang, 1 Stent	52.01.99†↔	Drainage einer Pankreaszyste durch Katheter, sonstige
51.87.31†↔	Endoskopische Einlage oder Wechsel von selbstexpandierenden, beschichteten, Stents in den Gallengang, 2 Stents	52.09.21†↔	Transgastrale Punktion einer Pankreas(pseudo)zyste, endosonographisch
51.87.33†↔	Endoskopische Einlage oder Wechsel von selbstexpandierenden, beschichteten, Stents in den Gallengang, 3 Stents	52.09.22†↔	Transduodenale Punktion einer Pankreas(pseudo)zyste, endosonographisch
51.87.34†↔	Endoskopische Einlage oder Wechsel von selbstexpandierenden, beschichteten, Stents in den Gallengang, 4 Stents	52.13†↔	Endoskopische retrograde Pankreatographie [ERP]
51.87.35†↔	Endoskopische Einlage oder Wechsel von selbstexpandierenden, beschichteten, Stents in den Gallengang, 5 Stents	52.21†↔	Endoskopische Exzision oder Destruktion von Läsion oder Gewebe am Ductus pancreaticus
51.87.36†↔	Endoskopische Einlage oder Wechsel von selbstexpandierenden, beschichteten, Stents in den Gallengang, 6 und mehr Stents	52.22.11†↔	Transgastrale Nekrosektomie, endoskopisch
51.88†↔	Endoskopische Extraktion von Stein(en) aus den Gallenwegen	52.22.12†↔	Transduodenale Nekrosektomie, endoskopisch
51.95.00†↔	Entfernen einer Endoprothese aus dem Gallengang, n.n.bez.	52.93.00†↔	Endoskopische Einlage oder Wechsel von Stent (Prothese) in den Ductus pancreaticus, n.n.bez.
51.95.10†↔	Entfernen einer Endoprothese aus dem Gallengang, endoskopisch	52.93.10†↔	Endoskopische Einlage und Wechsel eines nicht selbstexpandierenden Stents (Prothese) in den Ductus pancreaticus
51.95.11†↔	Entfernen einer Endoprothese aus dem Gallengang, perkutan-transhepatisch	52.93.20†↔	Endoskopische Einlage und Wechsel eines selbstexpandierenden Stents (Prothese) in den Ductus pancreaticus
51.95.99†↔	Entfernen einer Endoprothese aus dem Gallengang, sonstige	52.93.99†↔	Endoskopische Einlage oder Wechsel von Stent (Prothese) in den Ductus pancreaticus, sonstige
51.97†↔	Perkutane (transhepatische) Extraktion von Stein(en) aus den Gallenwegen	52.94†↔	Endoskopische Extraktion von Stein(en) aus dem Ductus pancreaticus
51.98.10†↔	Sonstige perkutane Massnahmen an den Gallenwegen, Perkutane Inzision an den Gallenwegen	52.97†↔	Endoskopisches Einsetzen eines nasopankreatischen Drainagekatheters
51.98.12†↔	Sonstige perkutane Massnahmen an den Gallenwegen, Perkutan-transhepatische Einlage einer Drainage in den Gallengang	52.98†↔	Endoskopische Dilatation des Ductus pancreaticus
51.99.90†↔	Sonstige endoskopische Operationen an den Gallenwegen	97.56†↔	Entfernen eines Pankreastubus oder Drains
51.99.91†↔	Sonstige Rekonstruktion der Gallenwegen		
51.99.99†↔	Sonstige Operation an den Gallenwegen, sonstige		

98.52†↔	Extrakorporelle Stosswellen-Lithotripsie [ESWL] von Gallenblase und/oder Gallengang	98.59†↔	Extrakorporelle Stosswellen-Lithotripsie [ESWL] anderer Lokalisationen
98.53†↔	Extrakorporelle Stosswellen-Lithotripsie [ESWL] von Pankreas		

**Prozedur H41-4**

51.64.11†↔ Endoskopische Exzision oder Destruktion einer Läsion oder Gewebe aus Gallenwegen oder Sphinkter Oddii, photodynamische Therapie

**ADRG H60 Leberzirrhose und bestimmte nichtinfektiöse Hepatitiden mit äusserst schweren CC**

Hauptdiagnose in Tabelle H60-1 und PCCL > 3

**DRG H60Z Leberzirrhose und bestimmte nichtinfektiöse Hepatitiden mit äusserst schweren CC**

**Hauptdiagnose H60-1**

K70.1	Alkoholische Hepatitis	K74.0	Leberfibrose
K70.2	Alkoholische Fibrose u Sklerose Leber	K74.2	Leberfibrose m Lebersklerose
K70.3	Alkoholische Leberzirrhose	K74.3	Primäre biliäre Zirrhose
K70.4	Alkoholisches Leberversagen	K74.4	Sekundäre biliäre Zirrhose
K70.9	Alkoholische LeberKH, nnbez	K74.5	Biliäre Zirrhose, nnbez
K71.7	Toxische LeberKH m Fibrose u Zirrhose Leber	K74.6	Sonst u nnbez Zirrhose Leber

**ADRG H61 Bösartige Neubildung an hepatobiliärem System und Pankreas oder Evaluationsaufenthalt vor Lebertransplantation**

Hauptdiagnose in Tabelle H61-1 oder Hauptdiagnose in Tabelle H61-2 und Verweildauer > 1 Tag und PCCL > 3 oder Prozedur in Tabelle H61-3

**DRG H61A Bösartige Neubildung an hepatobiliärem System und Pankreas, mehr als ein Belegungstag mit äusserst schweren CC oder Evaluationsaufenthalt vor Lebertransplantation**

Verweildauer > 1 Tag und PCCL > 3 oder Prozedur in Tabelle H61-3

**DRG H61B Bösartige Neubildung an hepatobiliärem System und Pankreas**

**Hauptdiagnose H61-1**

C22.0	Leberzellkarzinom	C25.0	Bösartige Neubildung: Pankreaskopf
C22.1	Intrahepatisches Gallengangskarzinom	C25.1	Bösartige Neubildung: Pankreaskörper
C22.2	Hepatoblastom	C25.2	Bösartige Neubildung: Pankreasschwanz
C22.3	Angiosarkom der Leber	C25.3	Bösartige Neubildung: Ductus pancreaticus
C22.4	Sonstige Sarkome der Leber	C25.4	BNB: Endokriner Drüsenanteil des Pankreas
C22.7	Sonstige näher bezeichnete Karzinome der Leber	C25.7	Bösartige Neubildung: Sonstige Teile des Pankreas
C22.9	Bösartige Neubildung: Leber, nicht näher bezeichnet	C25.8	BNB: Pankreas, mehrere Teilbereiche überlappend
C23	Bösartige Neubildung der Gallenblase	C25.9	Bösartige Neubildung: Pankreas, nicht näher bezeichnet
C24.0	Bösartige Neubildung: Extrahepatischer Gallengang	C78.7	Sekundäre BNB Leber u intrahepatische Gallengänge
C24.1	BNB: Ampulla hepatopancreatica [Ampulla Vateri]	D01.5	Carcinoma in situ Leber/Gallenblase/Gallengänge
C24.8	BNB: Gallenwege, mehrere Teilbereiche überlappend	D37.6	NB unsich/unbek Verhalt Leber Gallenbl Gallengänge
C24.9	Bösartige Neubildung: Gallenwege, nicht näher bezeichnet	D37.70	Neubildung unsicher od unbekannt Verhaltens: Pankreas

**Diagnose H61-2**

C22.0	Leberzellkarzinom	C24.0	Bösartige Neubildung: Extrahepatischer Gallengang
C22.1	Intrahepatisches Gallengangskarzinom	C24.1	BNB: Ampulla hepatopancreatica [Ampulla Vateri]
C22.2	Hepatoblastom	C24.8	BNB: Gallenwege, mehrere Teilbereiche überlappend
C22.3	Angiosarkom der Leber	C24.9	Bösartige Neubildung: Gallenwege, nicht näher bezeichnet
C22.4	Sonstige Sarkome der Leber	C25.0	Bösartige Neubildung: Pankreaskopf
C22.7	Sonstige näher bezeichnete Karzinome der Leber	C25.1	Bösartige Neubildung: Pankreaskörper
C22.9	Bösartige Neubildung: Leber, nicht näher bezeichnet	C25.2	Bösartige Neubildung: Pankreasschwanz
C23	Bösartige Neubildung der Gallenblase	C25.3	Bösartige Neubildung: Ductus pancreaticus



C25.4	BNB: Endokriner Drüsenanteil des Pankreas	C25.9	Bösartige Neubildung: Pankreas, nicht näher bezeichnet
C25.7	Bösartige Neubildung: Sonstige Teile des Pankreas	D01.5	Carcinoma in situ Leber/Gallenblase/Gallengänge
C25.8	BNB: Pankreas, mehrere Teilbereiche überlappend	D37.6	NB unsich/unbek Verhalt Leber Gallenbl Gallengänge

**Prozedur H61-3**

54.93†↔	Formung einer kutaneoperitonealen Fistel	89.07.34†↔	Vollständige Evaluation, mit Aufnahme eines Patienten auf eine Warteliste zur Lebertransplantation
89.07.14†↔	Vollständige Evaluation, ohne Aufnahme eines Patienten auf eine Warteliste zur Lebertransplantation		

**ADRG H62****Erkrankungen des Pankreas ausser bösartige Neubildung oder Leberzirrhose und bestimmte nichtinfektiöse Hepatitiden ohne äusserst schwere CC**

Hauptdiagnose in Tabelle H62-1

**DRG H62A****Erkrankungen des Pankreas ausser bösartige Neubildung oder Leberzirrhose und bestimmte nichtinfektiöse Hepatitiden ohne äusserst schwere CC, mehr als ein Belegungstag, Alter < 16 Jahre**

Verweildauer &gt; 1 Tag und Alter &lt; 16 Jahre

**DRG H62B****Erkrankungen des Pankreas ausser bösartige Neubildung oder Leberzirrhose mit bestimmten nichtinfektiösen Hepatitiden ohne äusserst schwere CC, mehr als ein Belegungstag, Alter > 15 Jahre**

Verweildauer &gt; 1 Tag

**DRG H62C****Erkrankungen des Pankreas ausser bösartige Neubildung oder Leberzirrhose mit bestimmten nichtinfektiösen Hepatitiden ohne äusserst schwere CC, ein Belegungstag****Diagnose H62-1**

B26.3	Mumps-Pankreatitis	K85.31	Medikamenten-induzierte akute Pankreatitis: M Organkompl
D13.6	Gutartige Neubildung Pankreas	K85.80	Sonstige akute Pankreatitis: Ohne Angabe Organkompl
K70.1	Alkoholische Hepatitis	K85.81	Sonst akute Pankreatitis: M Organkompl
K70.2	Alkoholische Fibrose u Sklerose Leber	K85.90	Akute Pankreatitis, nnbez: Ohne Angabe Organkompl
K70.3	Alkoholische Leberzirrhose	K85.91	Akute Pankreatitis, nnbez: M Organkompl
K70.4	Alkoholisches Leberversagen	K86.0	Alkoholinduzierte chronische Pankreatitis
K70.9	Alkoholische LeberKH, nnbez	K86.1	Sonstige chronische Pankreatitis
K71.7	Toxische LeberKH m Fibrose u Zirrhose Leber	K86.2	Pankreaszyste
K74.0	Leberfibrose	K86.3	Pseudozyste Pankreas
K74.2	Leberfibrose m Lebersklerose	K86.8	Sonstige nbez KH Pankreas
K74.3	Primäre biliäre Zirrhose	K86.9	KH Pankreas, nnbez
K74.4	Sekundäre biliäre Zirrhose	Q45.0	Agenesie, Aplasie u Hypoplasie Pankreas
K74.5	Biliäre Zirrhose, nnbez	Q45.1	Pancreas anulare
K74.6	Sonst u nnbez Zirrhose Leber	Q45.2	Angeborene Pankreaszyste
K85.00	Idiopathische akute Pankreatitis: Oh Angabe Organkompl	Q45.3	Sonst angeb Fehlbild Pankreas u Ductus pancreaticus
K85.01	Idiopathische akute Pankreatitis: M Organkompl	S36.20	Verletzung Pankreas, Teil nnbez
K85.10	Biliäre akute Pankreatitis: Oh Angabe Organkompl	S36.21	Verletzung Pankreas, Kopf
K85.11	Biliäre akute Pankreatitis: M Organkompl	S36.22	Verletzung Pankreas, Körper
K85.20	Alkoholinduzierte akute Pankreatitis: Oh Ang Organkompl	S36.23	Verletzung Pankreas, Schwanz
K85.21	Alkoholinduzierte akute Pankreatitis: M Organkompl	S36.29	Verletzung Pankreas, sonst u mehrere Teile
K85.30	Medikamenten-induzierte akute Pankreatitis: OA OrgKompl	T86.82	Versagen u Abstoßung Pankreastransplantat

**ADRG H63****Erkrankungen der Leber ausser bösartige Neubildung, Leberzirrhose und bestimmte nichtinfektiöse Hepatitiden oder Evaluationsaufenthalt vor Lebertransplantation**

Hauptdiagnose in Tabelle H63-1 oder Prozedur in Tabelle H63-2

**DRG H63A****Erkrankungen der Leber ausser bösartige Neubildung, Leberzirrhose und bestimmte nichtinfektiöse Hepatitiden oder Evaluationsaufenthalt vor Lebertransplantation mit äuss. schw. CC oder kompliz. Prozedur, mehr als ein Belegungstag**

(PCCL &gt; 3 oder Komplizierende Prozeduren) und Verweildauer &gt; 1 Tag

**DRG H63B****Erkrankungen der Leber ausser bösartige Neubildung, Leberzirrhose und bestimmte nichtinfektiöse Hepatitiden oder Evaluationsaufenthalt vor Lebertransplantation, Alter < 16 J.**

Alter &lt; 16 Jahre

**DRG H63C****Erkrankungen der Leber ausser bösartige Neubildung, Leberzirrhose und bestimmte nichtinfektiöse Hepatitiden oder Evaluationsaufenthalt vor Lebertransplantation, Alter > 15 J.****Hauptdiagnose H63-1**

A06.4	Leberabszess durch Amöben	K71.6	Toxische LeberKH m Hepatitis, aonkl
B15.0	Virushepatitis A mit Coma hepaticum	K71.8	Toxische LeberKH m sonst Affektionen Leber
B15.9	Virushepatitis A ohne Coma hepaticum	K71.9	Toxische LeberKH, nnbez
B16.0	Akut VirHep B m DeltaVir (Begleitinfekt) u mit Coma hep	K72.0	Akutes u subakutes Leberversagen
B16.1	Akut VirHep B m DeltaVir (Begleitinfekt) u oh Coma hep	K72.1	Chronisches Leberversagen
B16.2	Akute Vir-Hep B oh Delta-Virus m Coma hep	K72.9	Leberversagen, nnbez
B16.9	Akut Vir-Hep B oh Delta-Virus u oh Coma hep	K73.0	Chronische persistierende Hepatitis, aonkl
B17.0	Akut Delta-Virus-(Super-)Inf, Hep-B-(Virus-)Träger	K73.1	Chronische lobuläre Hepatitis, aonkl
B17.1	Akute Virushepatitis C	K73.2	Chronische aktive Hepatitis, aonkl
B17.2	Akute Virushepatitis E	K73.8	Sonstige chronische Hepatitis, aonkl
B17.8	Sonstige nbez akute Virushepatitis	K73.9	Chronische Hepatitis, nnbez
B17.9	Akute Virushepatitis, nnbez	K74.1	Lebersklerose
B18.0	Chronische Virushepatitis B m Delta-Virus	K75.0	Leberabszess
B18.1	Chronische Virushepatitis B oh Delta-Virus	K75.1	Phlebitis Pfortader
B18.2	Chronische Virushepatitis C	K75.2	Unspezifische reaktive Hepatitis
B18.8	Sonstige chronische Virushepatitis	K75.3	Granulomatöse Hepatitis, aonkl
B18.9	Chronische Virushepatitis, nnbez	K75.4	Autoimmune Hepatitis
B19.0	Nnbez Virushepatitis m hepatischem Koma	K75.8	Sonstige nbez entzündliche Leber-KH
B19.9	Nnbez Virushepatitis oh hepatisches Koma	K75.9	Entzündliche Leber-KH, nnbez
B58.1	Hepatitis durch Toxoplasmen	K76.0	Fettleber [fettige Degeneration], aonkl
B65.1	Schistosom durch Schistosoma mansoni [Darmbilharz]	K76.1	Chronische Stauungsleber
B66.0	Opisthorchiasis	K76.2	Zentrale hämorrhagische Lebernekrose
B66.1	Clonorchiasis	K76.3	Leberinfarkt
B66.3	Fascioliasis	K76.4	Peliosis hepatis
B66.5	Fasciolopsiasis	K76.5	Venöse okklusive Leber-KH [Stuart-Bras-Synd]
B67.0	Echinococc-granulos-Inf [zyst Echinokok] Leber	K76.6	Portale Hypertonie
B67.5	Echinococc-multilocular-Inf [alveol Echinokok] Leber	K76.7	Hepatorenales Syndrom
B67.8	Nicht näher bezeichnete Echinokokkose der Leber	K76.8	Sonstige nbez Leber-KH
D13.4	Gutartige Neubildung Leber	K76.9	LeberKH, nnbez
D13.5	Gutartige Neubildung extrahepat Gallengänge u Gallenblase	P35.3	Angeborene Virushepatitis
D18.03	Hämangiom hepatobiliäres System u Pankreas	P59.1	Gallepfropf-Syndrom
E80.4	Gilbert-Meulengracht-Syndrom	P59.2	Neugeborenenikterus d so u nnbez Leberzellschädigung
E80.5	Crigler-Najjar-Syndrom	P59.3	Neugeborenenikterus d Muttermilch-Inhibitor
E80.6	Sonstige Störungen Bilirubinstoffwechsel	Q44.0	Agenesie, Aplasie u Hypoplasie Gallenblase
E80.7	Störung Bilirubinstoffwechsel, nnbez	Q44.1	Sonst angeborene Fehlbildung Gallenblase
I81	Pfortaderthrombose	Q44.4	Choledochuszyste
I82.0	Budd-Chiari-Syndrom	Q44.5	Sonst angeborene Fehlbildung Gallengänge
K70.0	Alkoholische Fettleber	Q44.6	Zystische Leberkrankheit [Zystenleber]
K71.0	Toxische LeberKH m Cholestase	Q44.7	Sonstige angeborene Fehlbildungen Leber
K71.1	Toxische LeberKH m Lebernekrose	R16.0	Hepatomegalie, aonkl
K71.2	Toxische LeberKH m akuter Hepatitis	R16.2	Hepatomegalie verbunden m Splenomegalie, aonkl
K71.3	Tox LeberKH m chron-persistierender Hepatitis	R17	Gelbsucht, nnbez
K71.4	Toxische LeberKH m chron lobulärer Hepatitis	R82.2	Bilirubinurie
K71.5	Toxische LeberKH m chron-aktiver Hepatitis	R94.5	Abnorme Ergebnisse Leberfunktionsprüfungen

S36.10	Verletzung Leber, nnbez	T86.41	Chron Funktionsverschlechterung eines Lebertransplantates
S36.11	Prellung u Hämatom Leber	T86.49	Sonst u nnbez FunktStör/Versagen/Abstoßung Lebertranspl
S36.12	Rißverletzung Leber, nnbez	Z22.5	Keimträger Virushepatitis
S36.13	Leichte Rißverletzung Leber	Z22.6	Keimträger human T-Zell-lymphotr-VirusKH, Typ I [HTLV-1]
S36.14	Mittelschwere Rißverletzung Leber	Z94.4	Zustand nach Lebertransplantation
S36.15	Schwere Rißverletzung Leber	Z94.80	Z n hämatopoet StammzTx oh ggw ImmSuppres
S36.16	Sonstige Verletzungen Leber	Z94.81	Z n hämatopoet StammzTx m ggw ImmSuppres
T86.40	Akute Funktionsverschlechterung eines Lebertransplantates	Z94.88	Z n sonst Organ-/GewebeTx

**Prozedur H63-2**

54.93†↔	Formung einer kutaneoperitonealen Fistel	89.07.34†↔	Vollständige Evaluation, mit Aufnahme eines Patienten auf eine Warteliste zur Lebertransplantation
89.07.14†↔	Vollständige Evaluation, ohne Aufnahme eines Patienten auf eine Warteliste zur Lebertransplantation		

**ADRG H64****Erkrankungen von Gallenblase und Gallenwegen**

Hauptdiagnose in Tabelle H64-1

**DRG H64A****Erkrankungen von Gallenblase und Gallenwegen mit äusserst schweren CC**

PCCL &gt; 3

**DRG H64B****Erkrankungen von Gallenblase und Gallenwegen****Hauptdiagnose H64-1**

K80.00	GallenblaSt m akuter Cholzyst, oh Ang Gallenwegsobstr	K82.2	Perforation Gallenblase
K80.01	GallenblaSt m akuter Cholzyst, m Gallenwegsobstr	K82.3	Gallenblasenfistel
K80.10	GallenblaSt m sonst Cholzyst, oh Ang Gallwegsobstr	K82.4	Cholesteatose Gallenblase
K80.11	GallenblaSt m sonst Cholzyst, m Gallenwegsobstr	K82.8	Sonstige nbez KH Gallenblase
K80.20	GallenblaSt oh Cholzyst, oh Ang Gallenwegsobstr	K82.9	KH Gallenblase, nnbez
K80.21	GallenblaSt oh Cholzyst, m Gallenwegsobstr	K83.0	Cholangitis
K80.30	GallengaSt m Cholangitis, oh Ang Gallenwegsobstr	K83.1	Verschluf Gallengang
K80.31	GallengaSt m Cholangitis, m Gallenwegsobstr	K83.2	Perforation Gallengang
K80.40	GallengaSt m Cholzyst, oh Ang Gallenwegsobstr	K83.3	Fistel Gallengang
K80.41	GallengaSt m Cholzyst, m Gallenwegsobstr	K83.4	Spasmus Sphinkter Oddi
K80.50	GallengaSt oh Cholang/Cholzyst, oA Gallenwegsobstr	K83.5	Biliäre Zyste
K80.51	GallengaSt oh Cholang/Cholzyst, m Gallenwegsobstr	K83.8	Sonstige nbez KH Gallenwege
K80.80	Sonst Cholelithiasis, oh Ang Gallenwegsobstr	K83.9	KH Gallenwege, nnbez
K80.81	Sonst Cholelithiasis, m Gallenwegsobstruktion	K91.5	Postcholezystektomie-Syndrom
K81.0	Akute Cholezystitis	Q44.2	Atresie Gallengänge
K81.1	Chronische Cholezystitis	Q44.3	Angeborene Stenose u Striktur Gallengänge
K81.8	Sonstige Formen Cholezystitis	R93.2	Abnorm Befund bildgeb Diagnostik Leber/Gallenwege
K81.9	Cholezystitis, nnbez	S36.17	Verletzung Gallenblase
K82.0	Verschluf Gallenblase	S36.18	Verletzung Gallengang
K82.1	Hydrops Gallenblase		

**ADRGs 901, 902****OR-Prozeduren ohne Bezug**

OR-Prozeduren ohne Bezug

**DRGs 901A, 901B, 901C, 901D, 902Z**





# **MDC 08**

Krankheiten und Störungen an  
Muskel-Skelett-System und  
Bindegewebe



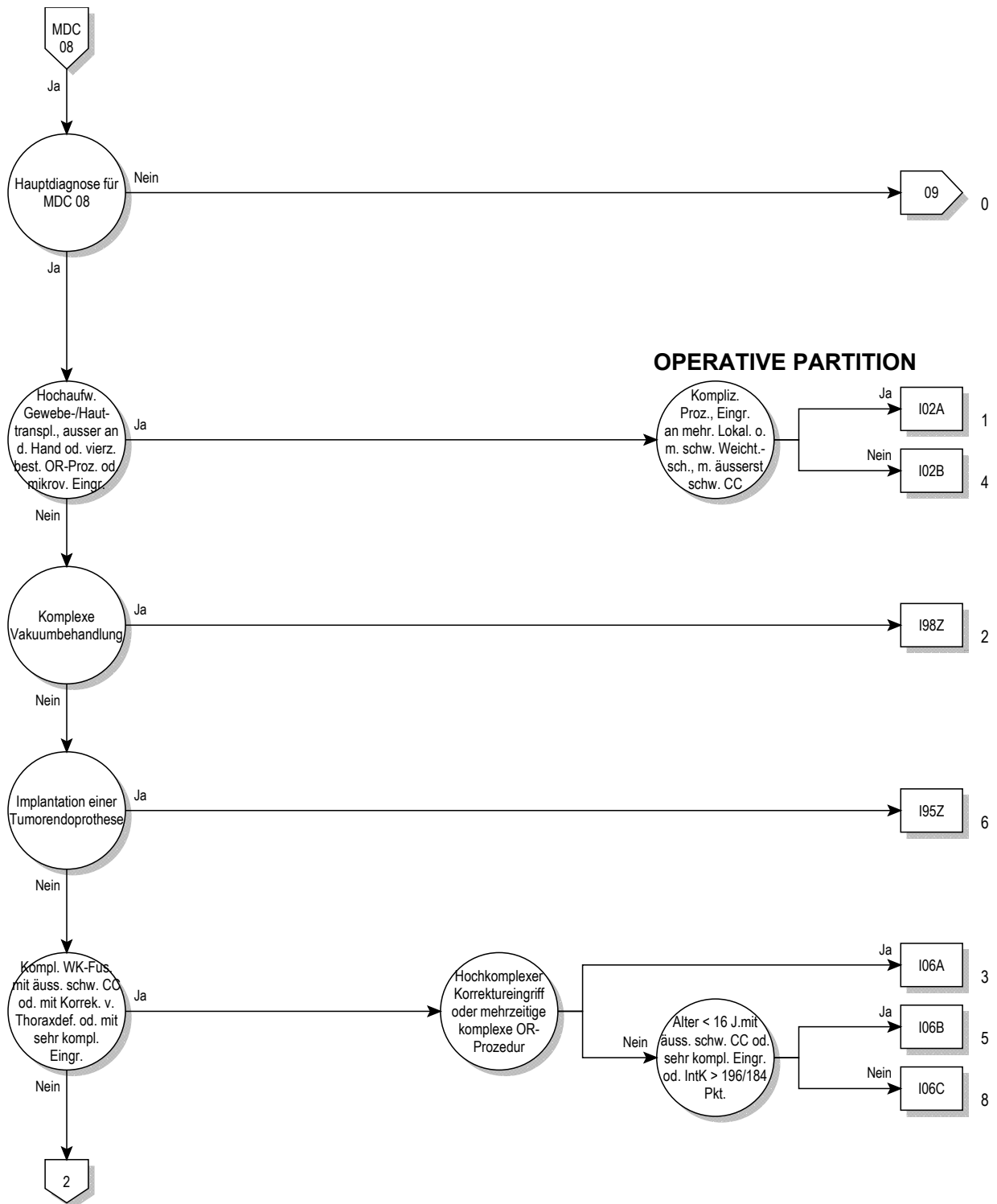

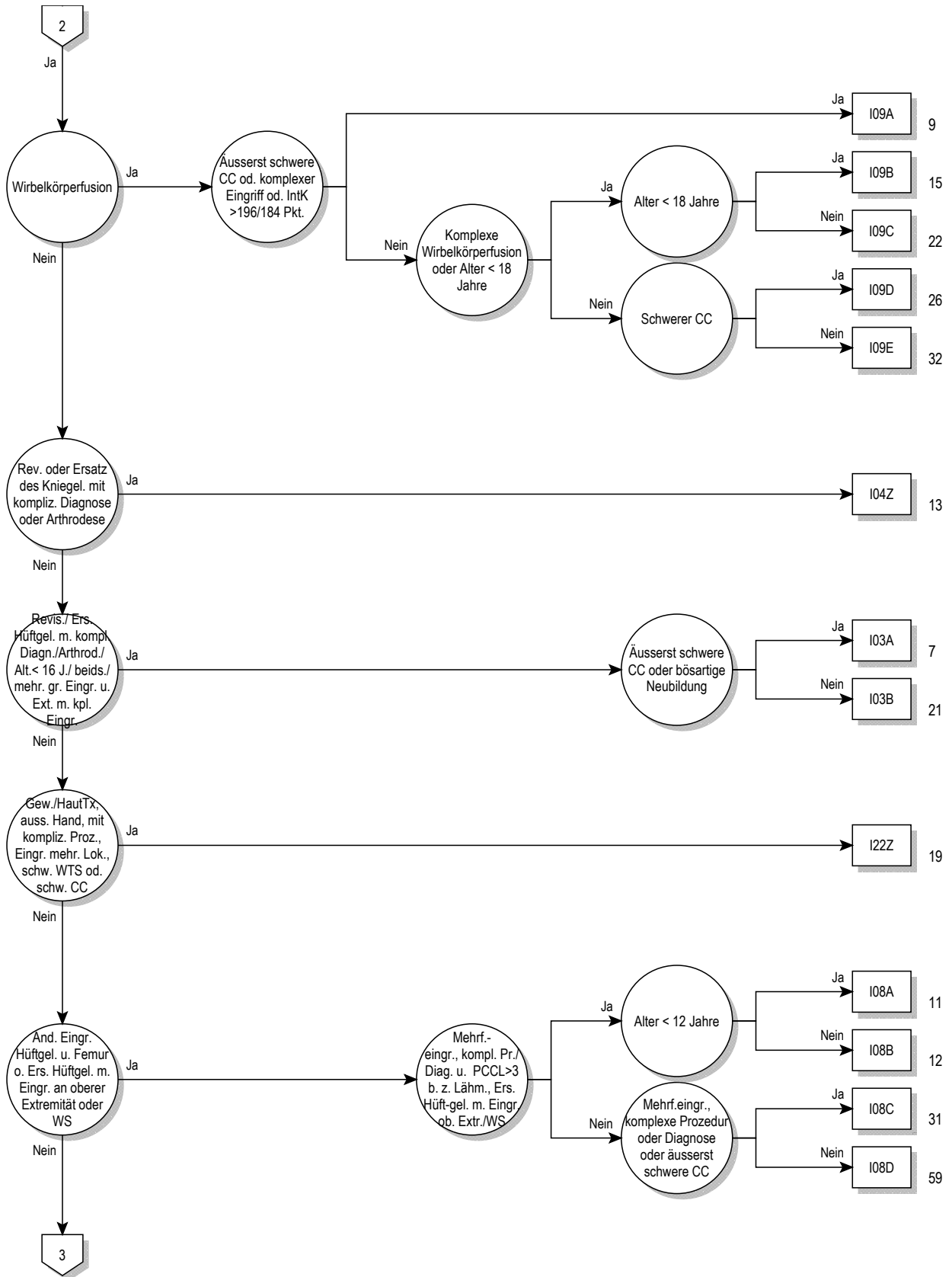

08

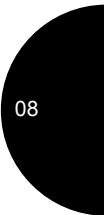
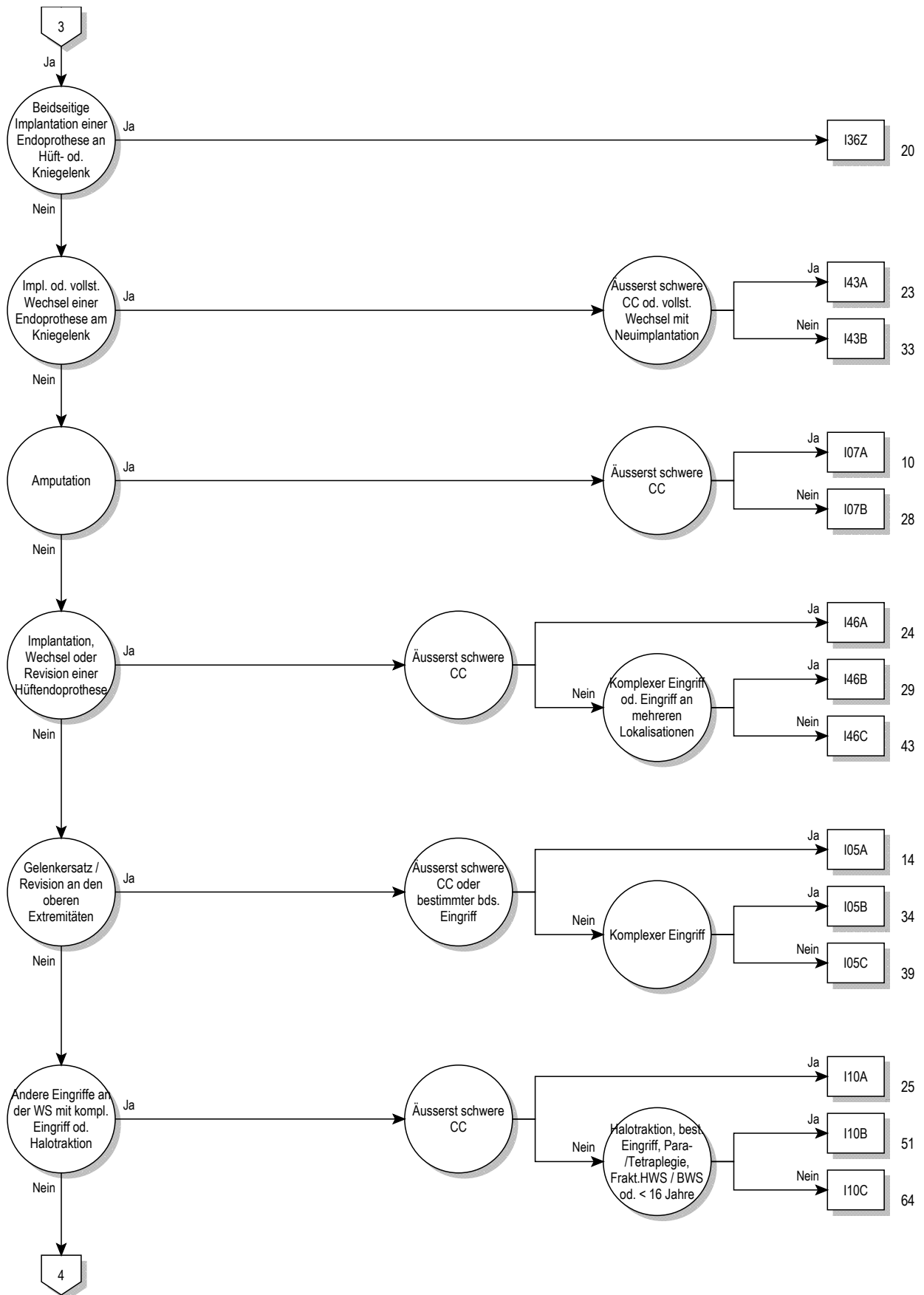

08

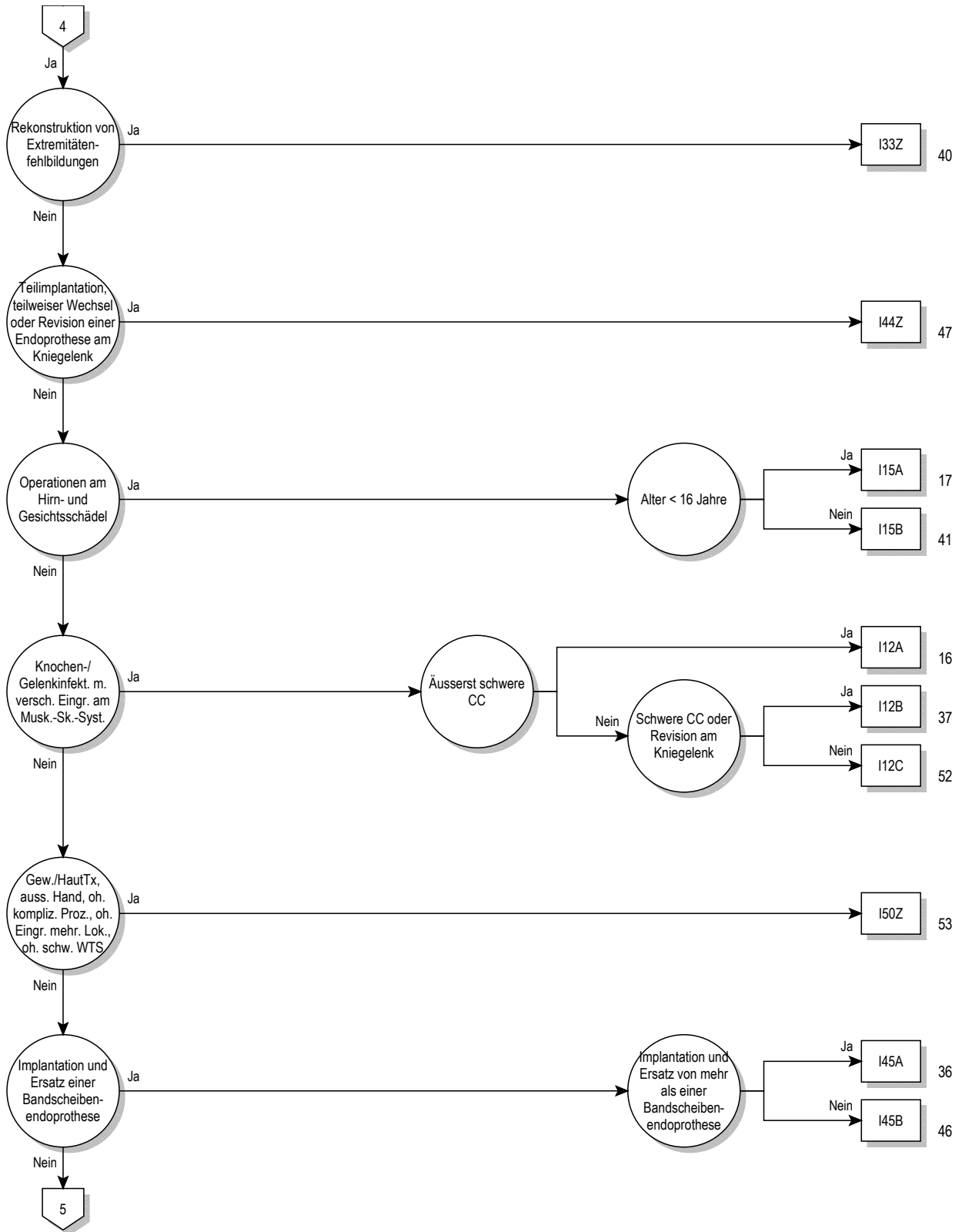

08

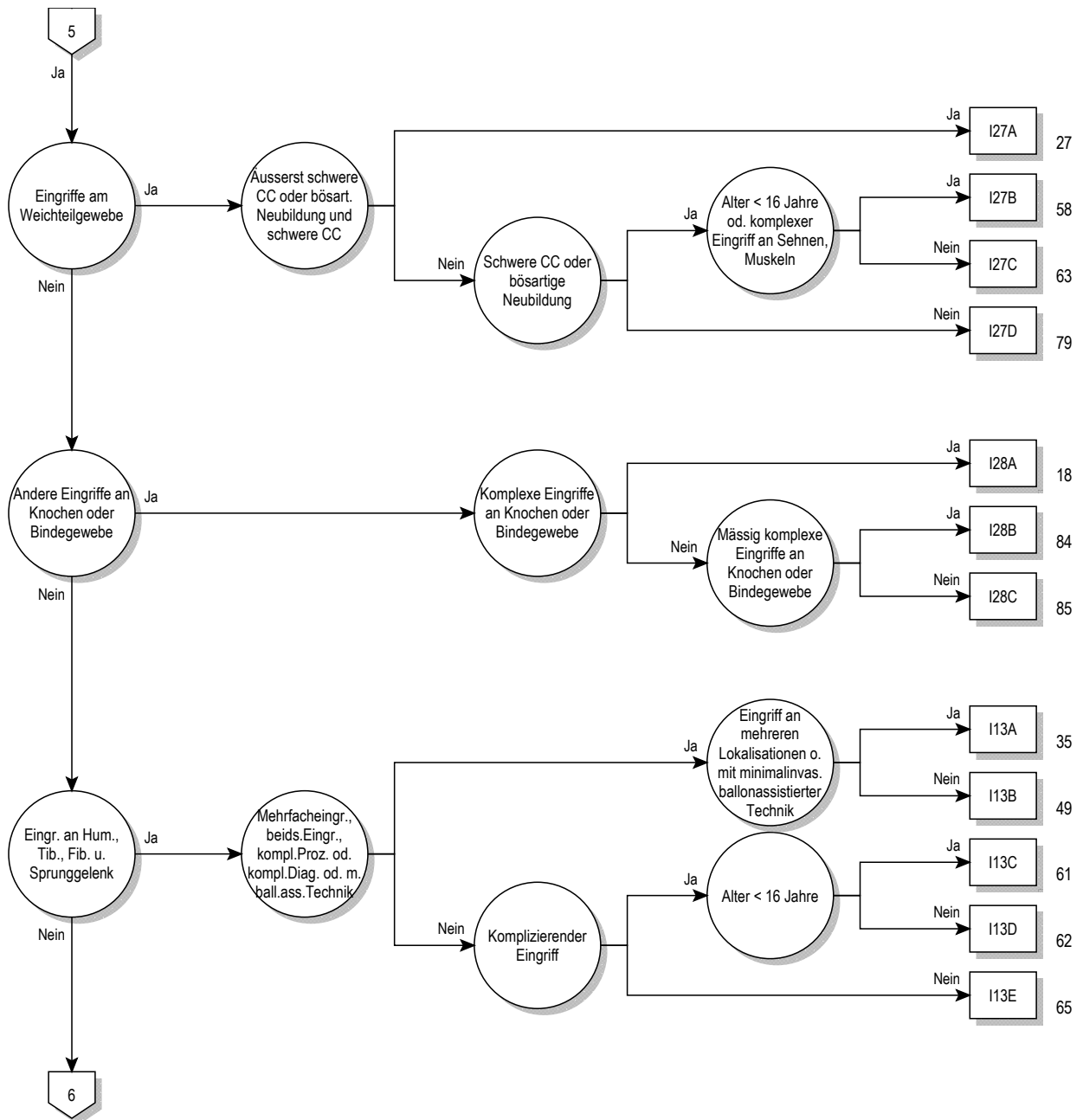

08

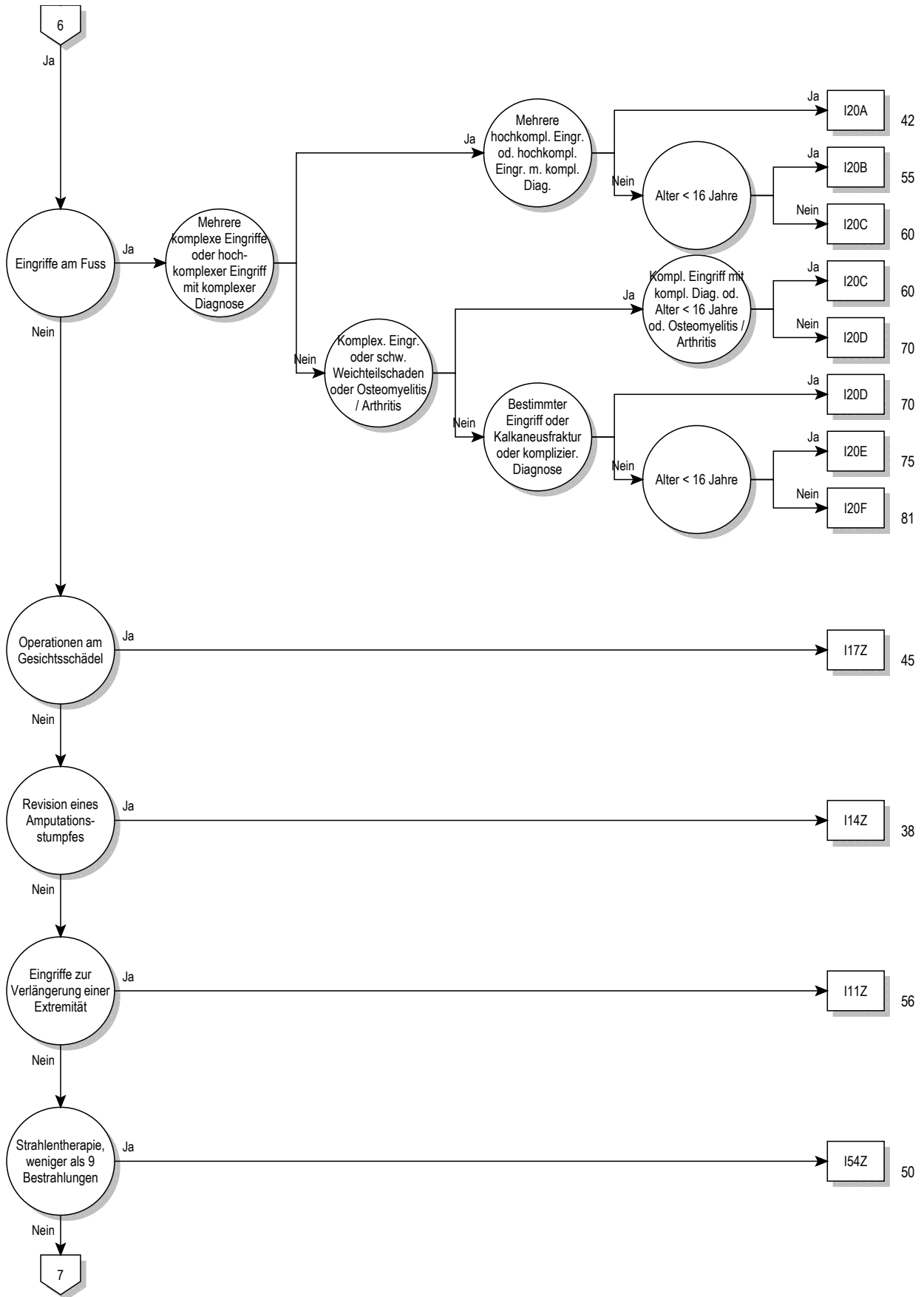

08



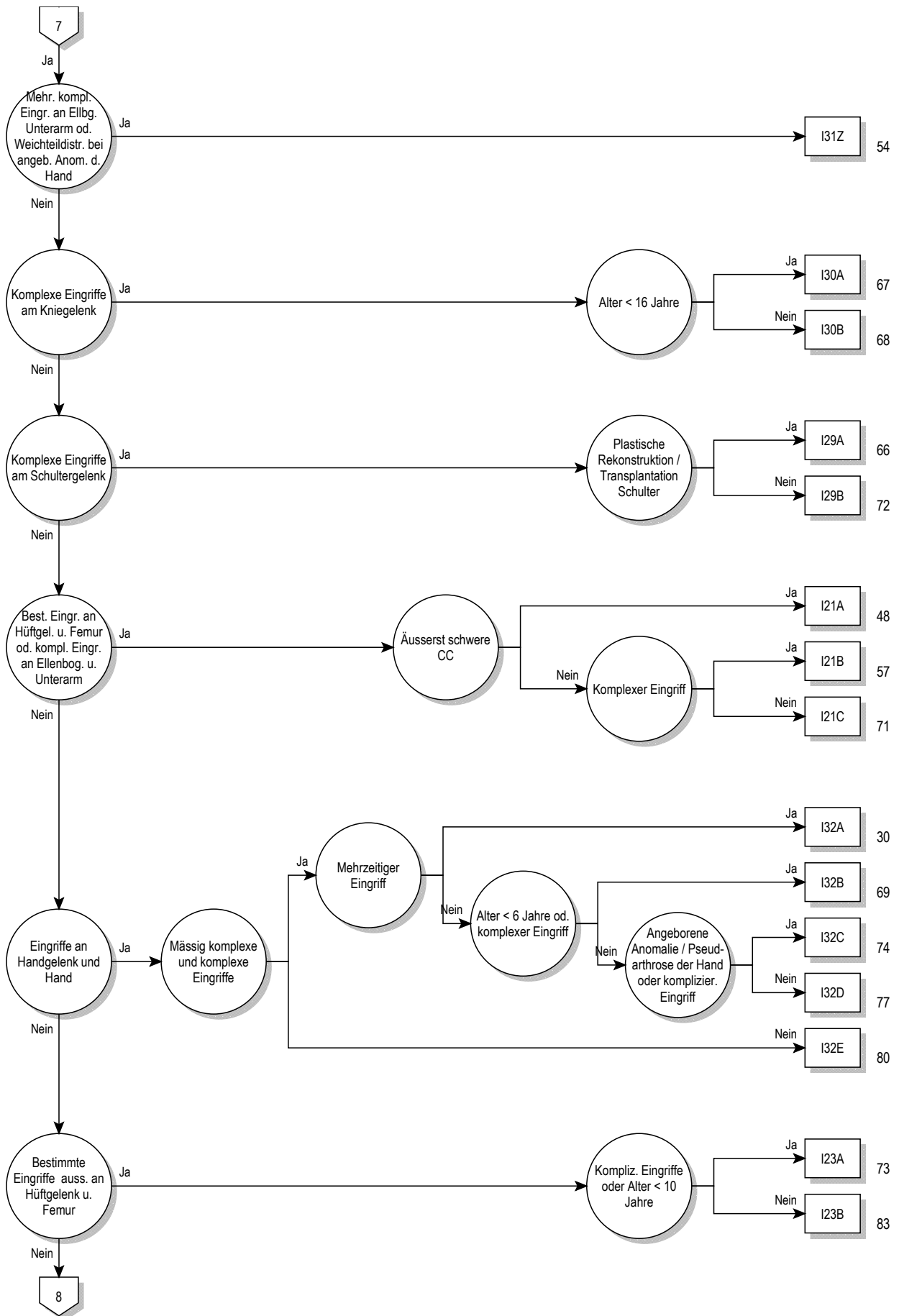

08

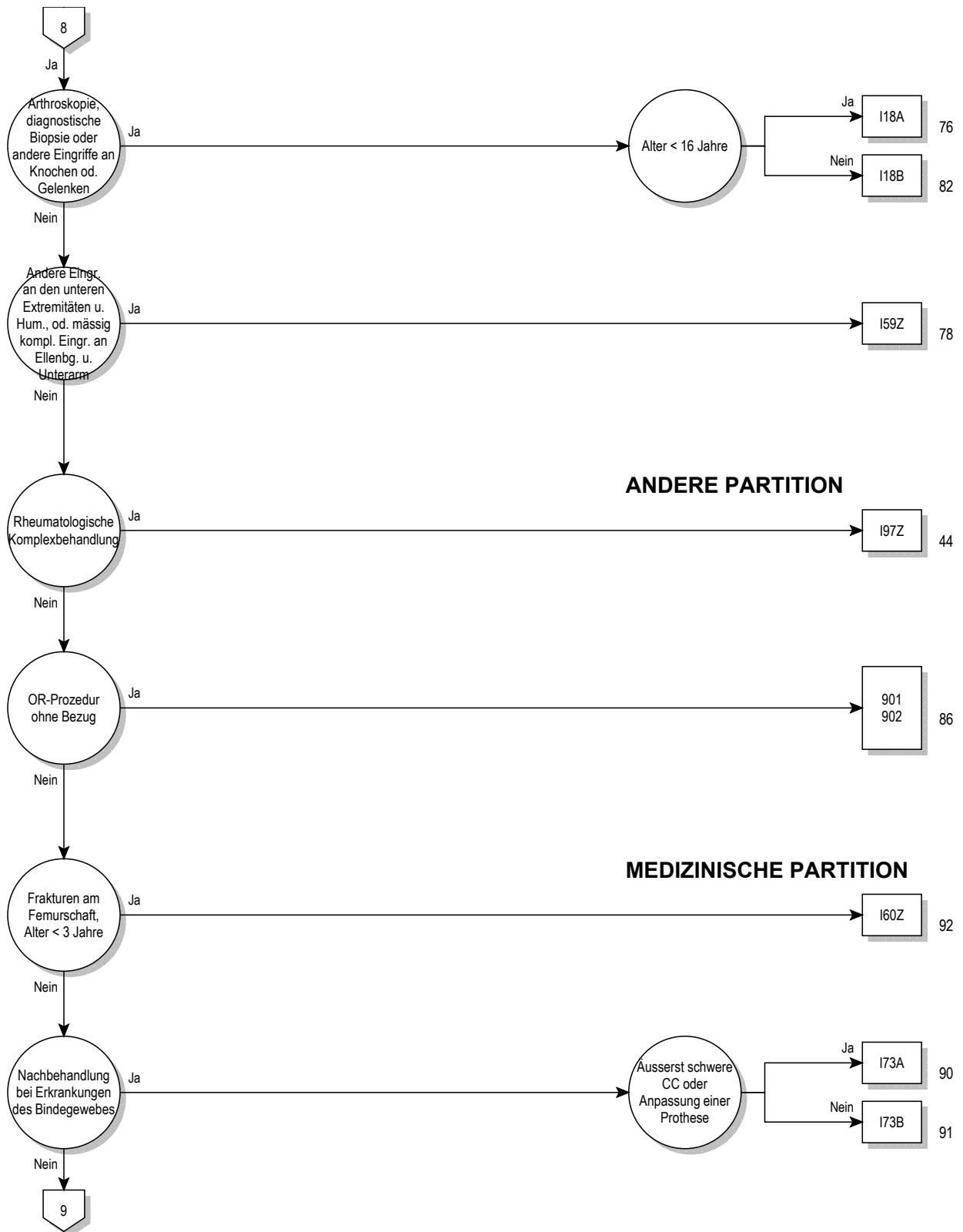

08

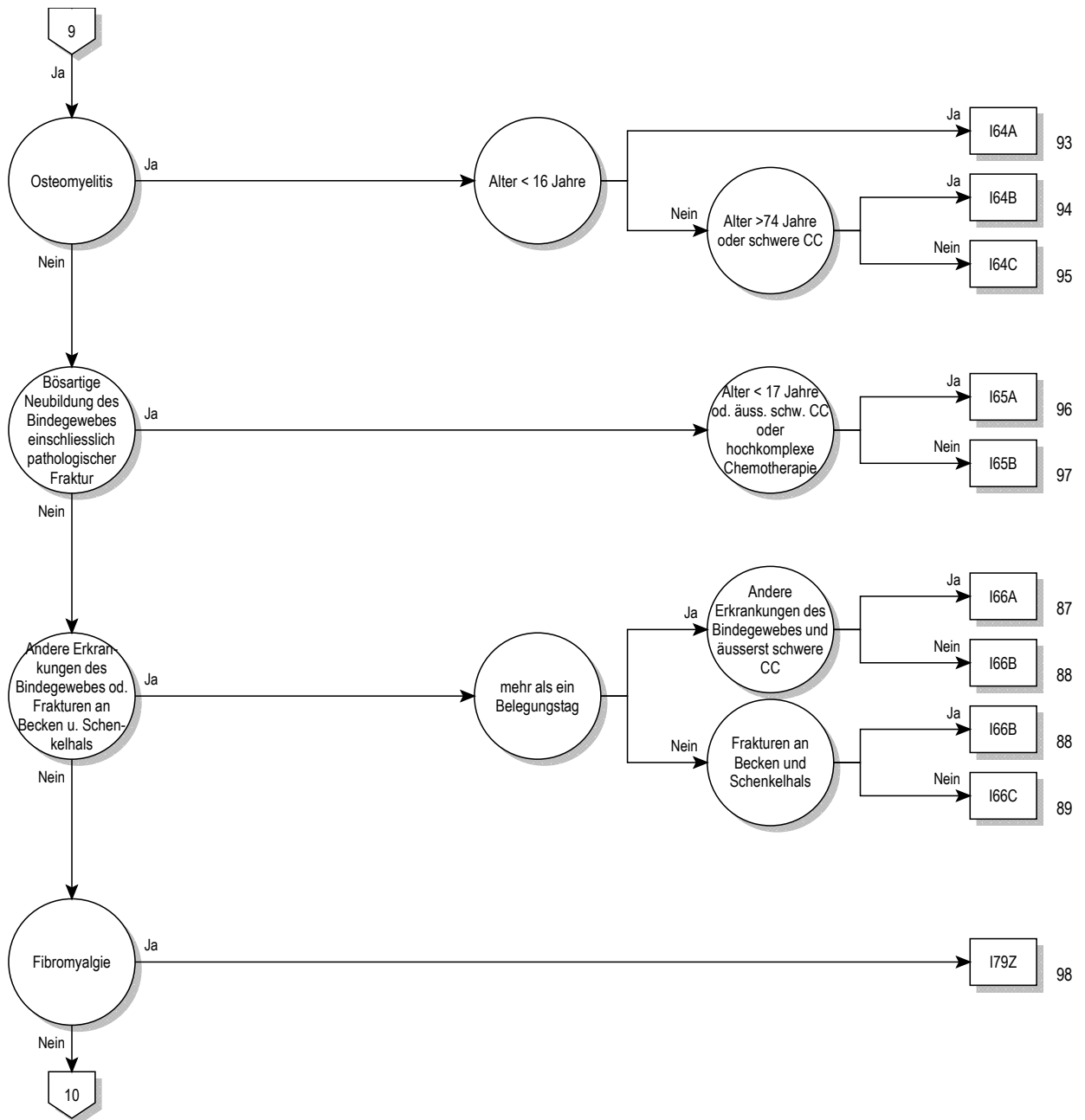

08

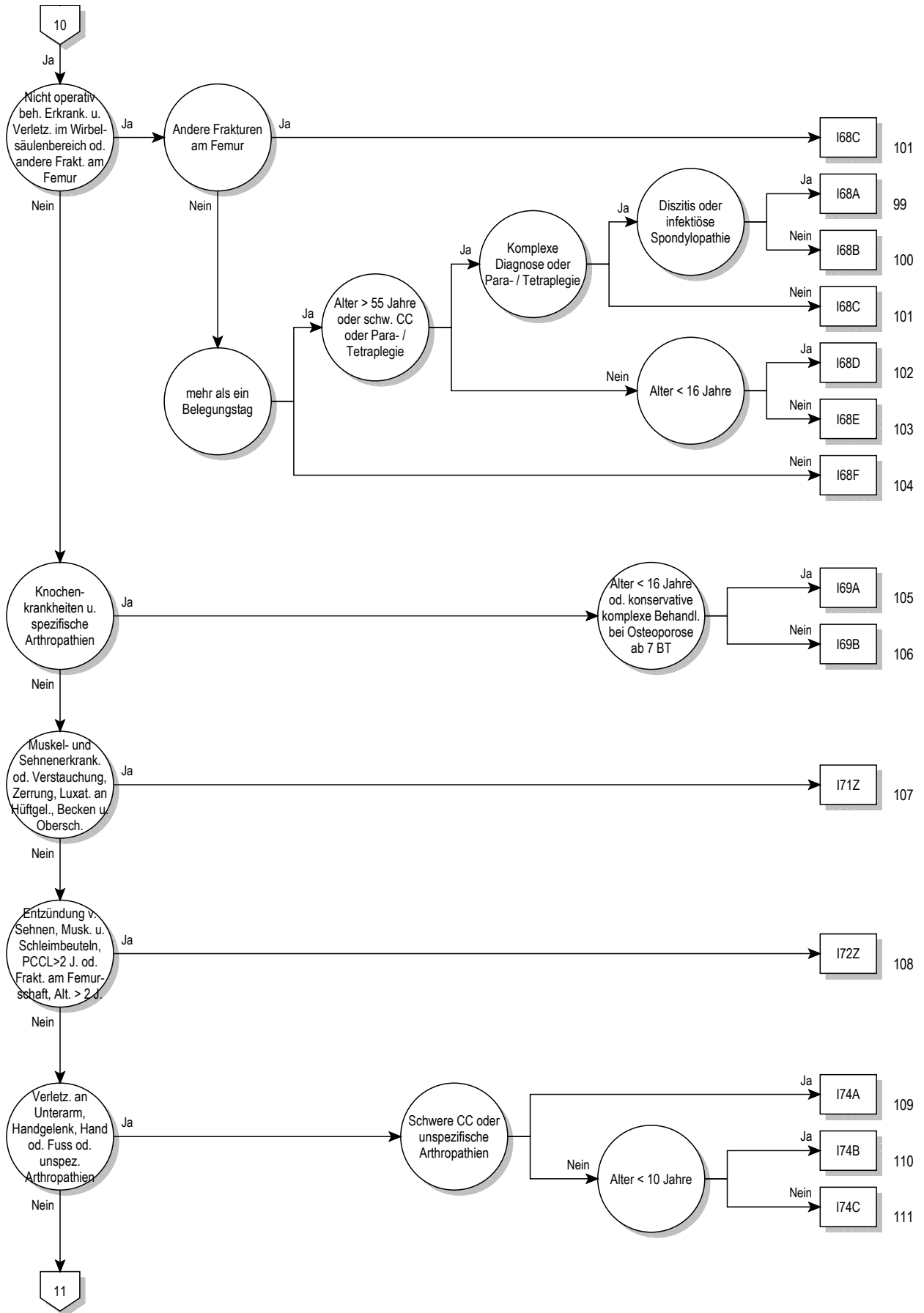

08

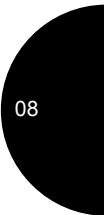
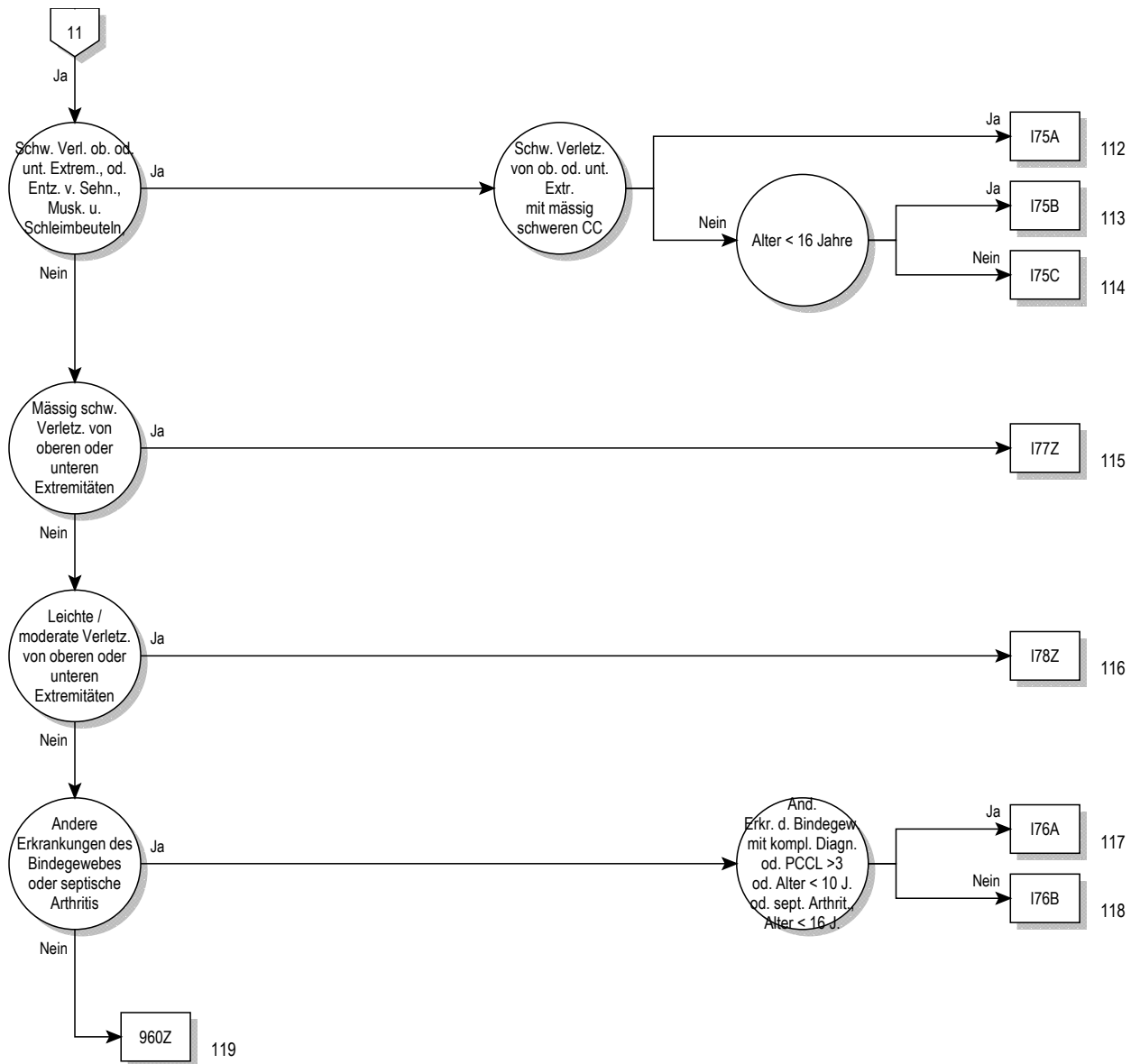

08



**Entscheidungslogik MDC 08**

Hauptdiagnose in Tabelle MDC08-0

**Hauptdiagnose für MDC 08 (MDC08-0)**

A18.0	Tuberkulose Knochen u Gelenke	E85.1	Neuropathische heredofamiliäre Amyloidose
A54.4	Gonokokkeninfektion des Muskel-Skelett-Systems	E85.2	Heredofamiliäre Amyloidose, nnbez
A66.6	Knochen- und Gelenkveränderungen bei Frambösie	E85.3	Sekundäre systemische Amyloidose
B90.2	Folgezustände einer TB der Knochen und der Gelenke	E85.4	Organbegrenzte Amyloidose
C40.0	BNB Skapula u lange Knochen obere Extremität	E85.8	Sonstige Amyloidose
C40.1	BNB kurze Knochen obere Extremität	E85.9	Amyloidose, nnbez
C40.2	BNB lange Knochen untere Extremität	H19.3	Keratitis u Keratokonjunkt b sonst aokl KH
C40.3	BNB kurze Knochen untere Extremität	H42.0	Glaukom b endokrinen, Ernährungs- u StoffwechselKH
C40.8	BNB: Knochen u Gelenkknorpel Extrem, mehr TeilB überlapp	I00	Rheumatisches Fieber ohne Angabe Herzeteiligung
C40.9	BNB: Knochen u Gelenkknorpel Extrem, nnbez	I68.0	Zerebrale Amyloidangiopathie
C41.01	BNB des Knochens und des Gelenkknorpels: Kraniofazial	I73.0	Raynaud-Syndrom
C41.02	BNB des Knochens und des Gelenkknorpels: Maxillofazial	I77.6	Arteriitis, nnbez
C41.1	BNB des Knochens u des Gelenkknorpels: Unterkieferknoch	L40.5	Psoriasis-Arthropathie
C41.2	BNB des Knochens und des Gelenkknorpels: Wirbelsäule	L87.1	Reaktive perforierende Kollagenose
C41.30	BNB Knochen u Gelenkknorpel: Rippen	L94.4	Gottron-Papeln
C41.31	BNB Knochen u Gelenkknorpel: Sternum	M00.00	Arthrit/Polyarth d Staphylokokken, mehrere Lok
C41.32	BNB Knochen u Gelenkknorpel: Klavikula	M00.01	Arthrit/Polyarth d Staphylokokken Schulterreg
C41.4	BNB des Knochens u des Gelenkknorpels: Beckenknochen	M00.02	Arthrit/Polyarth d Staphylokokken Oberarm
C41.8	BNB: Knochen u Gelenkknorpel, mehrere Teilber überlapp	M00.03	Arthrit/Polyarth d Staphylokokken Unterarm
C41.9	BNB: Knochen und Gelenkknorpel, nicht näher bezeichnet	M00.04	Arthrit/Polyarth d Staphylokokken Hand
C45.7	Mesotheliom sonst Lok	M00.05	Arthrit/Polyarth d Staphylokokken Becken/Oberschenkel
C45.9	Mesotheliom, nnbez	M00.06	Arthrit/Polyarth d Staphylokokken Unterschenkel
C47.0	BNB: Periphere Nerven Kopf, Gesicht u Hals	M00.07	Arthrit/Polyarth d Staphylokokken Knöchel/Fuß
C47.1	BNB: Periph Nerven obere Extremität, einschließl Schulter	M00.08	Arthrit/Polyarth d Staphylokokken, sonst Lok
C47.2	BNB: Periphere Nerven untere Extremität, einschl Hüfte	M00.09	Arthrit/Polyarth d Staphylokokken, nnbez Lok
C47.3	Bösartige Neubildung: Periphere Nerven des Thorax	M00.10	Arthrit/Polyarth d Pneumokokken, mehrere Lok
C47.4	Bösartige Neubildung: Periphere Nerven des Abdomens	M00.11	Arthrit/Polyarth d Pneumokokken Schulterregion
C47.5	Bösartige Neubildung: Periphere Nerven des Beckens	M00.12	Arthrit/Polyarth d Pneumokokken Oberarm
C47.6	BNB: Periphere Nerven des Rumpfes, nnbez	M00.13	Arthrit/Polyarth d Pneumokokken Unterarm
C47.8	BNB: Periph Nerv/autonom Nervensyst, mehr TeilB überlapp	M00.14	Arthrit/Polyarth d Pneumokokken Hand
C47.9	BNB: Periphere Nerven/autonomes Nervensystem, nnbez	M00.15	Arthrit/Polyarth d Pneumokokken Becken/Oberschenkel
C49.0	BNB: Bindegewebe u and Weichteilgew Kopf/Gesicht/Hals	M00.16	Arthrit/Polyarth d Pneumokokken Unterschenkel
C49.1	BNB: Bindegew u and WeichtGew ob Extr, einschli Schult	M00.17	Arthrit/Polyarth d Pneumokokken Knöchel/Fuß
C49.2	BNB: Bindegew u and WeichtGew unter Extr, einschli Hüfte	M00.18	Arthrit/Polyarth d Pneumokokken, sonst Lok
C49.3	BNB: Bindegewebe und andere Weichteilgewebe des Thorax	M00.19	Arthrit/Polyarth d Pneumokokken, nnbez Lok
C49.4	BNB: Bindegewebe u andere WeichtGew des Abdomens	M00.20	Arthrit/Polyarth d sonst Streptokokken, mehrere Lok
C49.5	BNB: Bindegewebe u andere WeichtGewebe des Beckens	M00.21	Arthrit/Polyarth d sonst Streptokokken Schulterreg
C49.6	BNB: Bindegew u and WeichtGewebe des Rumpfes, nnbez	M00.22	Arthrit/Polyarth d sonst Streptokokken Oberarm
C49.8	BNB: Bindegew u and WeichtGew, mehr Teilber überlapp	M00.23	Arthrit/Polyarth d sonst Streptokokken Unterarm
C49.9	BNB: Bindegewebe und andere Weichteilgewebe, nnbez	M00.24	Arthrit/Polyarth d sonst Streptokokken Hand
C79.5	Sekundäre BNB Knochen u Knochenmark	M00.25	Arthrit/Polyarth d sonst Streptok Becken/Oberschenkel
D16.0	Gutart Neubild Skapula lange Knochen ob Extremität	M00.26	Arthrit/Polyarth d sonst Streptokokken Unterschenkel
D16.1	Gutart Neubildung kurze Knochen obere Extremität	M00.27	Arthrit/Polyarth d sonst Streptokokken Knöchel/Fuß
D16.2	Gutart Neubildung lange Knochen untere Extremität	M00.28	Arthrit/Polyarth d sonst Streptokokken, sonst Lok
D16.3	Gutart Neubildung kurze Knochen untere Extremität	M00.29	Arthrit/Polyarth d sonst Streptokokken, nnbez Lok
D16.41	Gutart Neubild Knochen Gelenkknorpel, kraniofazial	M00.80	Arthrit/Polyarth d sonst nbez bakt Erreg, mehrere Lok
D16.42	Gutart Neubild Knochen/Gelenkknorpel, maxillofazial	M00.81	Arthrit/Polyarth d sonst nbez bakt Erreg Schulterregion
D16.6	Gutart Neubild Knochen u Gelenkknorpel, WS	M00.82	Arthrit/Polyarth d sonst nbez bakt Erreg Oberarm
D16.8	Gutartartige Neubildung knöchernes Becken	M00.83	Arthrit/Polyarth d sonst nbez bakt Erreg Unterarm
D16.9	Gutart Neubild Knochen/Gelenkknorpel, nnbez	M00.84	Arthrit/Polyarth d sonst nbez bakt Erreger Hand
D21.0	So GNB Bgw/and Weichteilgew Kopf Gesicht Hals	M00.85	Arthrit/Polyarth d so nbez bakt Erreg Becken/Oberschenkel
D21.1	So GNB Bgw/and Weichteilgew ob Extrem, Schulter	M00.86	Arthrit/Polyarth d sonst nbez bakt Erreg Unterschenkel
D21.2	So GNB Bgw/and Weichteilgew unt Extrem, Hüfte	M00.87	Arthrit/Polyarth d sonst nbez bakt Erreg Knöchel/Fuß
D21.3	So GNB Bgw/and Weichteilgew Thorax	M00.88	Arthrit/Polyarth d sonst nbez bakt Erreg, so Lok
D21.4	So GNB Bgw/and Weichteilgew Abdomen	M00.89	Arthrit/Polyarth d sonst nbez bakt Erreg, nnbez Lok
D21.5	So GNB Bgw/and Weichteilgew Becken	M00.90	Eitrige Arthritis, nnbez, mehrere Lok
D21.6	So GNB Bgw/and Weichteilgew Rumpf, nnbez	M00.91	Eitrige Arthritis, nnbez, Schulterregion
D21.9	So GNB Bgw/and Weichteilgew, nnbez	M00.92	Eitrige Arthritis, nnbez, Oberarm
D48.0	NB unsich/unbek Verhalt Knoch u Gelenkknorpel	M00.93	Eitrige Arthritis, nnbez, Unterarm
D48.1	NB unsich/unbek Verhalt Bgw/and Weichteilgew	M00.94	Eitrige Arthritis, nnbez, Hand
D48.2	NB unsich/unbek Verhalt periph Nerv aut Nervensys	M00.95	Eitrige Arthritis, nnbez, Beckenregion/Oberschenkel
E55.0	Floride Rachitis	M00.96	Eitrige Arthritis, nnbez, Unterschenkel
E64.3	Folgen Rachitis	M00.97	Eitrige Arthritis, nnbez, Knöchel/Fuß
E85.0	Nichtneuropathische heredofamiliäre Amyloidose	M00.98	Eitrige Arthritis, nnbez, sonstige Lokalisationen

M00.99	Eitrige Arthritis, nnbez, nnbez Lokalisationen	M01.69	Arthritis b Mykosen, nnbez Lokalisationen
M01.00	Arthritis d Meningokokken, mehrere Lok	M01.80	Arthritis b sonst aokl inf/paras KH, mehrere Lok
M01.01	Arthritis d Meningokokken Schulterregion	M01.81	Arthritis b sonst aokl inf/paras KH Schulterregion
M01.02	Arthritis d Meningokokken Oberarm	M01.82	Arthritis b sonst aokl inf/paras KH Oberarm
M01.03	Arthritis d Meningokokken Unterarm	M01.83	Arthritis b sonst aokl inf/paras KH Unterarm
M01.04	Arthritis d Meningokokken Hand	M01.84	Arthritis b sonst aokl inf/paras KH Hand
M01.05	Arthritis d Meningokokken Becken/Oberschenkel	M01.85	Arthritis b sonst aokl inf/paras KH Becken/Oberschenkel
M01.06	Arthritis d Meningokokken Unterschenkel	M01.86	Arthritis b sonst aokl inf/paras KH Unterschenkel
M01.07	Arthritis d Meningokokken Knöchel/Fuß	M01.87	Arthritis b sonst aokl inf/paras KH Knöchel/Fuß
M01.08	Arthritis d Meningokokken, sonst Lok	M01.88	Arthritis b sonst aokl inf/paras KH, sonst Lok
M01.09	Arthritis d Meningokokken, nnbez Lok	M01.89	Arthritis b sonst aokl inf/paras KH, nnbez Lok
M01.10	Tuberkulöse Arthritis, mehrere Lokalisationen	M02.00	Arthritis nach intestinalem Bypass, mehrere Lok
M01.11	Tuberkulöse Arthritis Schulterregion	M02.01	Arthritis nach intestinalem Bypass Schulterregion
M01.12	Tuberkulöse Arthritis Oberarm	M02.02	Arthritis nach intestinalem Bypass Oberarm
M01.13	Tuberkulöse Arthritis Unterarm	M02.03	Arthritis nach intestinalem Bypass Unterarm
M01.14	Tuberkulöse Arthritis Hand	M02.04	Arthritis nach intestinalem Bypass Hand
M01.15	Tuberkulöse Arthritis Beckenregion/Oberschenkel	M02.05	Arthritis nach intestinalem Bypass Becken/Oberschenkel
M01.16	Tuberkulöse Arthritis Unterschenkel	M02.06	Arthritis nach intestinalem Bypass Unterschenkel
M01.17	Tuberkulöse Arthritis Knöchel/Fuß	M02.07	Arthritis nach intestinalem Bypass Knöchel/Fuß
M01.18	Tuberkulöse Arthritis, sonstige Lokalisation	M02.08	Arthritis nach intestinalem Bypass, sonst Lok
M01.19	Tuberkulöse Arthritis, nnbez Lokalisationen	M02.09	Arthritis nach intestinalem Bypass, nnbez Lok
M01.20	Arthritis b Lyme-KH, mehrere Lokalisationen	M02.10	Postenteritische Arthritis, mehrere Lok
M01.21	Arthritis b Lyme-KH Schulterregion	M02.11	Postenteritische Arthritis Schulterregion
M01.22	Arthritis b Lyme-KH Oberarm	M02.12	Postenteritische Arthritis Oberarm
M01.23	Arthritis b Lyme-KH Unterarm	M02.13	Postenteritische Arthritis Unterarm
M01.24	Arthritis b Lyme-KH Hand	M02.14	Postenteritische Arthritis Hand
M01.25	Arthritis b Lyme-KH Beckenregion/Oberschenkel	M02.15	Postenteritische Arthritis Beckenregion/Oberschenkel
M01.26	Arthritis b Lyme-KH Unterschenkel	M02.16	Postenteritische Arthritis Unterschenkel
M01.27	Arthritis b Lyme-KH Knöchel/Fuß	M02.17	Postenteritische Arthritis Knöchel/Fuß
M01.28	Arthritis b Lyme-KH, sonstige Lokalisation	M02.18	Postenteritische Arthritis, sonstige Lok
M01.29	Arthritis b Lyme-KH, nnbez Lokalisationen	M02.19	Postenteritische Arthritis, nnbez Lokalisationen
M01.30	Arthritis b sonst aokl bakt KH, mehrere Lok	M02.20	Arthritis nach Impfung, mehrere Lokalisationen
M01.31	Arthritis b sonst aokl bakt KH Schulterregion	M02.21	Arthritis nach Impfung Schulterregion
M01.32	Arthritis b sonst aokl bakt KH Oberarm	M02.22	Arthritis nach Impfung Oberarm
M01.33	Arthritis b sonst aokl bakt KH Unterarm	M02.23	Arthritis nach Impfung Unterarm
M01.34	Arthritis b sonst aokl bakt KH Hand	M02.24	Arthritis nach Impfung Hand
M01.35	Arthritis b sonst aokl bakt KH Beckenreg/Oberschenkel	M02.25	Arthritis nach Impfung Beckenregion/Oberschenkel
M01.36	Arthritis b sonst aokl bakt KH Unterschenkel	M02.26	Arthritis nach Impfung Unterschenkel
M01.37	Arthritis b sonst aokl bakt KH Knöchel/Fuß	M02.27	Arthritis nach Impfung Knöchel/Fuß
M01.38	Arthritis b sonst aokl bakt KH, sonst Lok	M02.28	Arthritis nach Impfung, sonstige Lokalisation
M01.39	Arthritis b sonst aokl bakt KH, nnbez Lok	M02.29	Arthritis nach Impfung, nnbez Lokalisationen
M01.40	Arthritis b Röteln, mehrere Lokalisationen	M02.30	Reiter-Krankheit, mehrere Lokalisationen
M01.41	Arthritis b Röteln Schulterregion	M02.31	Reiter-Krankheit Schulterregion
M01.42	Arthritis b Röteln Oberarm	M02.32	Reiter-Krankheit Oberarm
M01.43	Arthritis b Röteln Unterarm	M02.33	Reiter-Krankheit Unterarm
M01.44	Arthritis b Röteln Hand	M02.34	Reiter-Krankheit Hand
M01.45	Arthritis b Röteln Beckenregion/Oberschenkel	M02.35	Reiter-Krankheit Beckenregion/Oberschenkel
M01.46	Arthritis b Röteln Unterschenkel	M02.36	Reiter-Krankheit Unterschenkel
M01.47	Arthritis b Röteln Knöchel/Fuß	M02.37	Reiter-Krankheit Knöchel/Fuß
M01.48	Arthritis b Röteln, sonstige Lokalisation	M02.38	Reiter-Krankheit, sonstige Lokalisation
M01.49	Arthritis b Röteln, nnbez Lokalisationen	M02.39	Reiter-Krankheit, nnbez Lokalisationen
M01.50	Arthritis b sonst aokl Virus-KH, mehrere Lok	M02.80	Sonst reaktive Arthritiden, mehrere Lok
M01.51	Arthritis b sonst aokl Virus-KH Schulterregion	M02.81	Sonst reaktive Arthritiden Schulterregion
M01.52	Arthritis b sonst aokl Virus-KH Oberarm	M02.82	Sonst reaktive Arthritiden Oberarm
M01.53	Arthritis b sonst aokl Virus-KH Unterarm	M02.83	Sonst reaktive Arthritiden Unterarm
M01.54	Arthritis b sonst aokl Virus-KH Hand	M02.84	Sonst reaktive Arthritiden Hand
M01.55	Arthritis b sonst aokl Virus-KH Becken/Oberschenkel	M02.85	Sonst reaktive Arthritiden Beckenregion/Oberschenkel
M01.56	Arthritis b sonst aokl Virus-KH Unterschenkel	M02.86	Sonst reaktive Arthritiden Unterschenkel
M01.57	Arthritis b sonst aokl Virus-KH Knöchel/Fuß	M02.87	Sonst reaktive Arthritiden Knöchel/Fuß
M01.58	Arthritis b sonst aokl Virus-KH, sonstige Lok	M02.88	Sonst reaktive Arthritiden, sonstige Lok
M01.59	Arthritis b sonst aokl Virus-KH, nnbez Lok	M02.89	Sonst reaktive Arthritiden, nnbez Lokalisationen
M01.60	Arthritis b Mykosen, mehrere Lokalisationen	M02.90	Reaktive Arthritis, nnbez, mehrere Lok
M01.61	Arthritis b Mykosen Schulterregion	M02.91	Reaktive Arthritis, nnbez, Schulterregion
M01.62	Arthritis b Mykosen Oberarm	M02.92	Reaktive Arthritis, nnbez, Oberarm
M01.63	Arthritis b Mykosen Unterarm	M02.93	Reaktive Arthritis, nnbez, Unterarm
M01.64	Arthritis b Mykosen Hand	M02.94	Reaktive Arthritis, nnbez, Hand
M01.65	Arthritis b Mykosen Beckenregion/Oberschenkel	M02.95	Reaktive Arthritis, nnbez, Beckenreg/Oberschenkel
M01.66	Arthritis b Mykosen Unterschenkel	M02.96	Reaktive Arthritis, nnbez, Unterschenkel
M01.67	Arthritis b Mykosen Knöchel/Fuß	M02.97	Reaktive Arthritis, nnbez, Knöchel/Fuß
M01.68	Arthritis b Mykosen, sonstige Lokalisation	M02.98	Reaktive Arthritis, nnbez, sonstige Lokalisation



M02.99	Reaktive Arthritis, nnbez, nnbez Lokalisationen	M05.99	Seropos chron Polyarthritis, nnbez, nnbez Lok
M03.20	Sonst postinf Arthritiden b aokl KH, mehrere Lok	M06.00	Seronegative chron Polyarthritis, mehrere Lok
M03.21	Sonst postinf Arthritiden b aokl KH Schulterregion	M06.01	Seronegative chron Polyarthritis Schulterregion
M03.22	Sonst postinf Arthritiden b aokl KH Oberarm	M06.02	Seronegative chron Polyarthritis Oberarm
M03.23	Sonst postinf Arthritiden b aokl KH Unterarm	M06.03	Seronegative chron Polyarthritis Unterarm
M03.24	Sonst postinf Arthritiden b aokl KH Hand	M06.04	Seronegative chron Polyarthritis Hand
M03.25	Sonst postinf Arthritiden b aokl KH Becken/Oberschenkel	M06.05	Seronegative chron Polyarthritis Becken/OS
M03.26	Sonst postinf Arthritiden b aokl KH Unterschenkel	M06.06	Seronegative chron Polyarthritis Unterschenkel
M03.27	Sonst postinf Arthritiden b aokl KH Knöchel/Fuß	M06.07	Seronegative chron Polyarthritis Knöchel/Fuß
M03.28	Sonst postinf Arthritiden b aokl KH, sonst Lok	M06.08	Seronegative chron Polyarthritis, sonst Lok
M03.29	Sonst postinf Arthritiden b aokl KH, nnbez Lok	M06.09	Seronegative chron Polyarthritis, nnbez Lok
M03.60	Reaktive Arthritis b sonst aokl KH, mehrere Lok	M06.10	Adulte Form Still-KH, mehrere Lok
M03.61	Reaktive Arthritis b sonst aokl KH Schulterregion	M06.11	Adulte Form Still-KH, Schulterregion
M03.62	Reaktive Arthritis b sonst aokl KH Oberarm	M06.12	Adulte Form Still-KH, Oberarm
M03.63	Reaktive Arthritis b sonst aokl KH Unterarm	M06.13	Adulte Form Still-KH, Unterarm
M03.64	Reaktive Arthritis b sonst aokl KH Hand	M06.14	Adulte Form Still-KH, Hand
M03.65	Reaktive Arthritis b sonst aokl KH Becken/Oberschenkel	M06.15	Adulte Form Still-KH, Beckenreg/Oberschenkel
M03.66	Reaktive Arthritis b sonst aokl KH Unterschenkel	M06.16	Adulte Form Still-KH, Unterschenkel
M03.67	Reaktive Arthritis b sonst aokl KH Knöchel/Fuß	M06.17	Adulte Form Still-KH, Knöchel/Fuß
M03.68	Reaktive Arthritis b sonst aokl KH, sonst Lok	M06.18	Adulte Form Still-KH, sonst Lok
M03.69	Reaktive Arthritis b sonst aokl KH, nnbez Lok	M06.19	Adulte Form Still-KH, nnbez Lokalisationen
M05.00	Felty-Syndrom, mehrere Lokalisationen	M06.20	Bursitis b chron Polyarthritis, mehrere Lok
M05.01	Felty-Syndrom Schulterregion	M06.21	Bursitis b chron Polyarthritis Schulterregion
M05.02	Felty-Syndrom Oberarm	M06.22	Bursitis b chron Polyarthritis Oberarm
M05.03	Felty-Syndrom Unterarm	M06.23	Bursitis b chron Polyarthritis Unterarm
M05.04	Felty-Syndrom Hand	M06.24	Bursitis b chron Polyarthritis Hand
M05.05	Felty-Syndrom Beckenregion/Oberschenkel	M06.25	Bursitis b chron Polyarthritis Becken/Oberschenkel
M05.06	Felty-Syndrom Unterschenkel	M06.26	Bursitis b chron Polyarthritis Unterschenkel
M05.07	Felty-Syndrom Knöchel/Fuß	M06.27	Bursitis b chron Polyarthritis Knöchel/Fuß
M05.08	Felty-Syndrom, sonstige Lokalisation	M06.28	Bursitis b chron Polyarthritis, sonst Lok
M05.09	Felty-Syndrom, nnbez Lokalisationen	M06.29	Bursitis b chron Polyarthritis, nnbez Lok
M05.20	Vaskul seropos chron Polyarth, mehrere Lok	M06.30	Rheumaknoten, mehrere Lokalisationen
M05.21	Vaskul seropos chron Polyarth Schulterregion	M06.31	Rheumaknoten Schulterregion
M05.22	Vaskul seropos chron Polyarth Oberarm	M06.32	Rheumaknoten Oberarm
M05.23	Vaskul seropos chron Polyarth Unterarm	M06.33	Rheumaknoten Unterarm
M05.24	Vaskul seropos chron Polyarth Hand	M06.34	Rheumaknoten Hand
M05.25	Vaskul seropos chron Polyarth Becken/Oberschenkel	M06.35	Rheumaknoten Beckenregion/Oberschenkel
M05.26	Vaskul seropos chron Polyarth Unterschenkel	M06.36	Rheumaknoten Unterschenkel
M05.27	Vaskul seropos chron Polyarth Knöchel/Fuß	M06.37	Rheumaknoten Knöchel/Fuß
M05.28	Vaskul seropos chron Polyarth, sonst Lok	M06.38	Rheumaknoten, sonstige Lokalisation
M05.29	Vaskul seropos chron Polyarth, nnbez Lok	M06.39	Rheumaknoten, nnbez Lokalisationen
M05.30	SeroPos chron Polya m Bet so Org/-syst, mehr Lok	M06.40	Entzündliche Polyarthropathie, mehrere Lokalisationen
M05.31	Seropos chron Polya m Bet so Org/-syst, Schulterreg	M06.41	Entzündliche Polyarthropathie Schulterregion
M05.32	Seropos chron Polya m Bet so Org/-syst, Oberarm	M06.42	Entzündliche Polyarthropathie Oberarm
M05.33	Seropos chron Polya m Bet so Org/-syst, Unterarm	M06.43	Entzündliche Polyarthropathie Unterarm
M05.34	Seropos chron Polya m Bet so Org/-syst, Hand	M06.44	Entzündliche Polyarthropathie Hand
M05.35	Seropos chron Polya m Bet so Org/-syst, Beck/OSchenk	M06.45	Entzündliche Polyarthropathie Beckenregion/OS
M05.36	Seropos chron Polya m Bet so Org/-syst, Unterschenk	M06.46	Entzündliche Polyarthropathie Unterschenkel
M05.37	Seropos chron Polya m Bet so Org/-syst, Knöchel/Fuß	M06.47	Entzündliche Polyarthropathie Knöchel/Fuß
M05.38	Seropos chron Polya m Bet so Org/-syst, sonst Lok	M06.48	Entzündliche Polyarthropathie, sonst Lokalisation
M05.39	Seropos chron Polya m Bet so Org/-syst, nnbez Lok	M06.49	Entzündliche Polyarthropathie, nnbez Lokalisationen
M05.80	Sonst seropos chron Polyarthritis, mehrere Lok	M06.80	Sonst nbez chron Polyarthritis, mehrere Lok
M05.81	Sonst seropos chron Polyarthritis Schulterregion	M06.81	Sonst nbez chron Polyarthritis Schulterregion
M05.82	Sonst seropos chron Polyarthritis Oberarm	M06.82	Sonst nbez chron Polyarthritis Oberarm
M05.83	Sonst seropos chron Polyarthritis Unterarm	M06.83	Sonst nbez chron Polyarthritis Unterarm
M05.84	Sonst seropos chron Polyarthritis Hand	M06.84	Sonst nbez chron Polyarthritis Hand
M05.85	Sonst seropos chron Polyarthritis Becken/Oberschenkel	M06.85	Sonst nbez chron Polyarthritis Becken/Oberschenkel
M05.86	Sonst seropos chron Polyarthritis Unterschenkel	M06.86	Sonst nbez chron Polyarthritis Unterschenkel
M05.87	Sonst seropos chron Polyarthritis Knöchel/Fuß	M06.87	Sonst nbez chron Polyarthritis Knöchel/Fuß
M05.88	Sonst seropos chron Polyarthritis, sonst Lok	M06.88	Sonst nbez chron Polyarthritis, sonst Lok
M05.89	Sonst seropos chron Polyarthritis, nnbez Lok	M06.89	Sonst nbez chron Polyarthritis, nnbez Lok
M05.90	Seropos chron Polyarthritis, nnbez, mehrere Lok	M06.90	Chronische Polyarthritis, nnbez, mehrere Lok
M05.91	Seropos chron Polyarthritis, nnbez, Schulterregion	M06.91	Chronische Polyarthritis, nnbez, Schulterregion
M05.92	Seropos chron Polyarthritis, nnbez, Oberarm	M06.92	Chronische Polyarthritis, nnbez, Oberarm
M05.93	Seropos chron Polyarthritis, nnbez, Unterarm	M06.93	Chronische Polyarthritis, nnbez, Unterarm
M05.94	Seropos chron Polyarthritis, nnbez, Hand	M06.94	Chronische Polyarthritis, nnbez, Hand
M05.95	Seropos chron Polyarthritis, nnbez, Becken/Oberschenkel	M06.95	Chronische Polyarthritis, nnbez, Beckenregion/OS
M05.96	Seropos chron Polyarthritis, nnbez, Unterschenkel	M06.96	Chronische Polyarthritis, nnbez, Unterschenkel
M05.97	Seropos chron Polyarthritis, nnbez, Knöchel/Fuß	M06.97	Chronische Polyarthritis, nnbez, Knöchel/Fuß
M05.98	Seropos chron Polyarthritis, nnbez, sonst Lok	M06.98	Chronische Polyarthritis, nnbez, sonst Lok

M06.99	Chronische Polyarthritis, nnbez Lok	M08.14	Juvenile Spondylitis ankylosans Hand
M07.00	Dist interphal Arthrit psoriat, mehrere Lok	M08.15	Juvenile Spondylitis ankylosans Beckenreg/OS
M07.04	Dist interphal Arthrit psoriat Hand	M08.16	Juvenile Spondylitis ankylosans Unterschenkel
M07.07	Dist interphal Arthrit psoriat Knöchel/Fuß	M08.17	Juvenile Spondylitis ankylosans Knöchel/Fuß
M07.09	Dist interphal Arthrit psoriat, nnbez Lok	M08.18	Juvenile Spondylitis ankylosans, sonst Lok
M07.10	Arthritis mutilans, mehrere Lokalisationen	M08.19	Juvenile Spondylitis ankylosans, nnbez Lok
M07.11	Arthritis mutilans Schulterregion	M08.20	Juv chron Arth, syst beginn Form, mehrere Lok
M07.12	Arthritis mutilans Oberarm	M08.21	Juv chron Arth, syst beginn Form, Schulterregion
M07.13	Arthritis mutilans Unterarm	M08.22	Juv chron Arth, syst beginn Form, Oberarm
M07.14	Arthritis mutilans Hand	M08.23	Juv chron Arth, syst beginn Form, Unterarm
M07.15	Arthritis mutilans Beckenregion/Oberschenkel	M08.24	Juv chron Arth, syst beginn Form, Hand
M07.16	Arthritis mutilans Unterschenkel	M08.25	Juv chron Arth, syst beginn Form, Beckenreg/OS
M07.17	Arthritis mutilans Knöchel/Fuß	M08.26	Juv chron Arth, syst beginn Form, Unterschenkel
M07.18	Arthritis mutilans, sonstige Lokalisation	M08.27	Juv chron Arth, syst beginn Form, Knöchel/Fuß
M07.19	Arthritis mutilans, nnbez Lokalisationen	M08.28	Juv chron Arth, syst beginn Form, sonst Lok
M07.2	Spondylitis psoriatica	M08.29	Juv chron Arth, syst beginn Form, nnbez Lok
M07.30	Sonstige psoriatische Arthritiden, mehrere Lok	M08.3	Juv chron Arthritis (seroneg), polyartikul Form
M07.31	Sonstige psoriatische Arthritiden Schulterregion	M08.40	Juv chron Arth, oligoart Form, mehr Lok
M07.32	Sonstige psoriatische Arthritiden Oberarm	M08.41	Juv chron Arth, oligoart Form, Schulterreg
M07.33	Sonstige psoriatische Arthritiden Unterarm	M08.42	Juv chron Arth, oligoart Form, Oberarm
M07.34	Sonstige psoriatische Arthritiden Hand	M08.43	Juv chron Arth, oligoart Form, Unterarm
M07.35	Sonstige psoriatische Arthritiden Beckenreg/OS	M08.44	Juv chron Arth, oligoart Form, Hand
M07.36	Sonstige psoriatische Arthritiden Unterschenkel	M08.45	Juv chron Arth, oligoart Form, Beckenreg/OS
M07.37	Sonstige psoriatische Arthritiden Knöchel/Fuß	M08.46	Juv chron Arth, oligoart Form, Unterschenkel
M07.38	Sonstige psoriatische Arthritiden, sonst Lok	M08.47	Juv chron Arth, oligoart Form, Knöchel/Fuß
M07.39	Sonstige psoriatische Arthritiden, nnbez Lok	M08.48	Juv chron Arth, oligoart Form, sonst Lok
M07.40	Arthritis b Crohn-KH [Ent reg], mehrere Lok	M08.49	Juv chron Arth, oligoart Form, nnbez Lok
M07.41	Arthritis b Crohn-KH [Ent reg], Schulterregion	M08.70	Vaskulitis b juv Arthritis, mehr Lok
M07.42	Arthritis b Crohn-KH [Ent reg], Oberarm	M08.71	Vaskulitis b juv Arthritis, Schulterreg
M07.43	Arthritis b Crohn-KH [Ent reg], Unterarm	M08.72	Vaskulitis b juv Arthritis, Oberarm
M07.44	Arthritis b Crohn-KH [Ent reg], Hand	M08.73	Vaskulitis b juv Arthritis, Unterarm
M07.45	Arthritis b Crohn-KH [Ent reg], Beckenreg/OS	M08.74	Vaskulitis b juv Arthritis, Hand
M07.46	Arthritis b Crohn-KH [Ent reg], Unterschenkel	M08.75	Vaskulitis b juv Arthritis, Beckenreg/OS
M07.47	Arthritis b Crohn-KH [Ent reg], Knöchel/Fuß	M08.76	Vaskulitis b juv Arthritis, Unterschenkel
M07.48	Arthritis b Crohn-KH [Ent reg], sonst Lok	M08.77	Vaskulitis b juv Arthritis, Knöchel/Fuß
M07.49	Arthritis b Crohn-KH [Ent reg], nnbez Lok	M08.78	Vaskulitis b juv Arthritis, Sonstige
M07.50	Arthritis b Colitis ulcerosa, mehrere Lok	M08.79	Vaskulitis b juv Arthritis, nnbez Lok
M07.51	Arthritis b Colitis ulcerosa, Schulterregion	M08.80	Sonstige juvenile Arthritis, mehrere Lok
M07.52	Arthritis b Colitis ulcerosa, Oberarm	M08.81	Sonstige juvenile Arthritis Schulterregion
M07.53	Arthritis b Colitis ulcerosa, Unterarm	M08.82	Sonstige juvenile Arthritis Oberarm
M07.54	Arthritis b Colitis ulcerosa, Hand	M08.83	Sonstige juvenile Arthritis Unterarm
M07.55	Arthritis b Colitis ulcerosa, Beckenreg/OS	M08.84	Sonstige juvenile Arthritis Hand
M07.56	Arthritis b Colitis ulcerosa, Unterschenkel	M08.85	Sonstige juvenile Arthritis Beckenregion/OS
M07.57	Arthritis b Colitis ulcerosa, Knöchel/Fuß	M08.86	Sonstige juvenile Arthritis Unterschenkel
M07.58	Arthritis b Colitis ulcerosa, sonstige Lok	M08.87	Sonstige juvenile Arthritis Knöchel/Fuß
M07.59	Arthritis b Colitis ulcerosa, nnbez Lok	M08.88	Sonstige juvenile Arthritis, sonstige Lok
M07.60	So Arth b gastrointest Grund-KH, mehrere Lok	M08.89	Sonstige juvenile Arthritis, nnbez Lok
M07.61	So Arth b gastrointest Grund-KH, Schulterregion	M08.90	Juvenile Arthritis, nnbez, mehrere Lok
M07.62	So Arth b gastrointest Grund-KH, Oberarm	M08.91	Juvenile Arthritis, nnbez, Schulterregion
M07.63	So Arth b gastrointest Grund-KH, Unterarm	M08.92	Juvenile Arthritis, nnbez, Oberarm
M07.64	So Arth b gastrointest Grund-KH, Hand	M08.93	Juvenile Arthritis, nnbez, Unterarm
M07.65	So Arth b gastrointest Grund-KH, Beckenregion/OS	M08.94	Juvenile Arthritis, nnbez, Hand
M07.66	So Arth b gastrointest Grund-KH, Unterschenkel	M08.95	Juvenile Arthritis, nnbez, Beckenregion/Oberschenkel
M07.67	So Arth b gastrointest Grund-KH, Knöchel/Fuß	M08.96	Juvenile Arthritis, nnbez, Unterschenkel
M07.68	So Arth b gastrointest Grund-KH, sonst Lok	M08.97	Juvenile Arthritis, nnbez, Knöchel/Fuß
M07.69	So Arth b gastrointest Grund-KH, nnbez Lok	M08.98	Juvenile Arthritis, nnbez, sonstige Lokalisation
M08.00	Juv chron Polyarth, adul Typ, mehrere Lok	M08.99	Juvenile Arthritis, nnbez, nnbez Lokalisationen
M08.01	Juv chron Polyarth, adul Typ, Schulterregion	M09.00	Juvenile Arthritis b Psoriasis, mehrere Lok
M08.02	Juv chron Polyarth, adul Typ, Oberarm	M09.01	Juvenile Arthritis b Psoriasis, Schulterregion
M08.03	Juv chron Polyarth, adul Typ, Unterarm	M09.02	Juvenile Arthritis b Psoriasis, Oberarm
M08.04	Juv chron Polyarth, adul Typ, Hand	M09.03	Juvenile Arthritis b Psoriasis, Unterarm
M08.05	Juv chron Polyarth, adul Typ, Beckenreg/OS	M09.04	Juvenile Arthritis b Psoriasis, Hand
M08.06	Juv chron Polyarth, adul Typ, Unterschenkel	M09.05	Juvenile Arthritis b Psoriasis, Beckenreg/OS
M08.07	Juv chron Polyarth, adul Typ, Knöchel/Fuß	M09.06	Juvenile Arthritis b Psoriasis, Unterschenkel
M08.08	Juv chron Polyarth, adul Typ, sonst Lok	M09.07	Juvenile Arthritis b Psoriasis, Knöchel/Fuß
M08.09	Juv chron Polyarth, adul Typ, nnbez Lok	M09.08	Juvenile Arthritis b Psoriasis, sonst Lok
M08.10	Juvenile Spondylitis ankylosans, mehrere Lok	M09.09	Juvenile Arthritis b Psoriasis, nnbez Lok
M08.11	Juvenile Spondylitis ankylosans Schulterregion	M09.10	Juv Arth b Crohn-KH [Ent reg], mehrere Lok
M08.12	Juvenile Spondylitis ankylosans Oberarm	M09.11	Juv Arth b Crohn-KH [Ent reg], Schulterregion
M08.13	Juvenile Spondylitis ankylosans Unterarm	M09.12	Juv Arth b Crohn-KH [Ent reg], Oberarm

M09.13	Juv Arth b Crohn-KH [Ent reg], Unterarm	M11.03	Apatittrheumatismus Unterarm
M09.14	Juv Arth b Crohn-KH [Ent reg], Hand	M11.04	Apatittrheumatismus Hand
M09.15	Juv Arth b Crohn-KH [Ent reg], Beckenreg/OS	M11.05	Apatittrheumatismus Beckenregion/Oberschenkel
M09.16	Juv Arth b Crohn-KH [Ent reg], Unterschenkel	M11.06	Apatittrheumatismus Unterschenkel
M09.17	Juv Arth b Crohn-KH [Ent reg], Knöchel/Fuß	M11.07	Apatittrheumatismus Knöchel/Fuß
M09.18	Juv Arth b Crohn-KH [Ent reg], sonst Lok	M11.08	Apatittrheumatismus, sonstige Lokalisation
M09.19	Juv Arth b Crohn-KH [Ent reg], nnbez Lok	M11.09	Apatittrheumatismus, nnbez Lokalisationen
M09.20	Juv Arthritis b Colitis ulcerosa, mehrere Lok	M11.10	Familiäre Chondrokalzinose, mehrere Lok
M09.21	Juv Arthritis b Colitis ulcerosa, Schulterregion	M11.11	Familiäre Chondrokalzinose Schulterregion
M09.22	Juv Arthritis b Colitis ulcerosa, Oberarm	M11.12	Familiäre Chondrokalzinose Oberarm
M09.23	Juv Arthritis b Colitis ulcerosa, Unterarm	M11.13	Familiäre Chondrokalzinose Unterarm
M09.24	Juv Arthritis b Colitis ulcerosa, Hand	M11.14	Familiäre Chondrokalzinose Hand
M09.25	Juv Arthritis b Colitis ulcerosa, Beckenreg/OS	M11.15	Familiäre Chondrokalzinose Beckenreg/OS
M09.26	Juv Arthritis b Colitis ulcerosa, Unterschenkel	M11.16	Familiäre Chondrokalzinose Unterschenkel
M09.27	Juv Arthritis b Colitis ulcerosa, Knöchel/Fuß	M11.17	Familiäre Chondrokalzinose Knöchel/Fuß
M09.28	Juv Arthritis b Colitis ulcerosa, sonst Lok	M11.18	Familiäre Chondrokalzinose, sonstige Lok
M09.29	Juv Arthritis b Colitis ulcerosa, nnbez Lok	M11.19	Familiäre Chondrokalzinose, nnbez Lokalisationen
M09.80	Juv Arthritis b sonst aokl KH, mehrere Lok	M11.20	Sonst Chondrokalzinose, mehrere Lokalisationen
M09.81	Juv Arthritis b sonst aokl KH, Schulterregion	M11.21	Sonst Chondrokalzinose Schulterregion
M09.82	Juv Arthritis b sonst aokl KH, Oberarm	M11.22	Sonst Chondrokalzinose Oberarm
M09.83	Juv Arthritis b sonst aokl KH, Unterarm	M11.23	Sonst Chondrokalzinose Unterarm
M09.84	Juv Arthritis b sonst aokl KH, Hand	M11.24	Sonst Chondrokalzinose Hand
M09.85	Juv Arthritis b sonst aokl KH, Becken/Oberschenkel	M11.25	Sonst Chondrokalzinose Beckenreg/Oberschenkel
M09.86	Juv Arthritis b sonst aokl KH, Unterschenkel	M11.26	Sonst Chondrokalzinose Unterschenkel
M09.87	Juv Arthritis b sonst aokl KH, Knöchel/Fuß	M11.27	Sonst Chondrokalzinose Knöchel/Fuß
M09.88	Juv Arthritis b sonst aokl KH, sonst Lok	M11.28	Sonst Chondrokalzinose, Sonst Lok
M09.89	Juv Arthritis b sonst aokl KH, nnbez Lok	M11.29	Sonst Chondrokalzinose, nnbez Lokalisationen
M10.00	Idiopathische Gicht, mehrere Lokalisationen	M11.80	Sonst nbez Kristall-Arthropathien, mehrere Lok
M10.01	Idiopathische Gicht Schulterregion	M11.81	Sonst nbez Kristall-Arthropathien Schulterregion
M10.02	Idiopathische Gicht Oberarm	M11.82	Sonst nbez Kristall-Arthropathien Oberarm
M10.03	Idiopathische Gicht Unterarm	M11.83	Sonst nbez Kristall-Arthropathien Unterarm
M10.04	Idiopathische Gicht Hand	M11.84	Sonst nbez Kristall-Arthropathien Hand
M10.05	Idiopathische Gicht Beckenregion/Oberschenkel	M11.85	Sonst nbez Kristall-Arthropathien Beckenreg/OS
M10.06	Idiopathische Gicht Unterschenkel	M11.86	Sonst nbez Kristall-Arthropathien Unterschenkel
M10.07	Idiopathische Gicht Knöchel/Fuß	M11.87	Sonst nbez Kristall-Arthropathien Knöchel/Fuß
M10.08	Idiopathische Gicht, sonstige Lokalisation	M11.88	Sonst nbez Kristall-Arthropathien, sonst Lok
M10.09	Idiopathische Gicht, nnbez Lokalisationen	M11.89	Sonst nbez Kristall-Arthropathien, nnbez Lok
M10.20	Arzneimittelinduzierte Gicht, mehrere Lok	M11.90	Kristall-Arthropathie, nnbez, mehrere Lok
M10.21	Arzneimittelinduzierte Gicht Schulterregion	M11.91	Kristall-Arthropathie, nnbez, Schulterregion
M10.22	Arzneimittelinduzierte Gicht Oberarm	M11.92	Kristall-Arthropathie, nnbez, Oberarm
M10.23	Arzneimittelinduzierte Gicht Unterarm	M11.93	Kristall-Arthropathie, nnbez, Unterarm
M10.24	Arzneimittelinduzierte Gicht Hand	M11.94	Kristall-Arthropathie, nnbez, Hand
M10.25	Arzneimittelinduzierte Gicht Beckenregion/OS	M11.95	Kristall-Arthropathie, nnbez, Beckenreg/Oberschenkel
M10.26	Arzneimittelinduzierte Gicht Unterschenkel	M11.96	Kristall-Arthropathie, nnbez, Unterschenkel
M10.27	Arzneimittelinduzierte Gicht Knöchel/Fuß	M11.97	Kristall-Arthropathie, nnbez, Knöchel/Fuß
M10.28	Arzneimittelinduzierte Gicht, sonstige Lok	M11.98	Kristall-Arthropathie, nnbez, sonst Lok
M10.29	Arzneimittelinduzierte Gicht, nnbez Lok	M11.99	Kristall-Arthropathie, nnbez, nnbez Lokalisationen
M10.40	Sonst sek Gicht, mehrere Lokalisationen	M12.00	Chron postrheum Arth [J-Arth], mehrere Lok
M10.41	Sonst sek Gicht Schulterregion	M12.01	Chron postrheum Arth [J-Arth] Schulterregion
M10.42	Sonst sek Gicht Oberarm	M12.02	Chron postrheum Arth [J-Arth] Oberarm
M10.43	Sonst sek Gicht Unterarm	M12.03	Chron postrheum Arth [J-Arth] Unterarm
M10.44	Sonst sek Gicht Hand	M12.04	Chron postrheum Arth [J-Arth] Hand
M10.45	Sonst sek Gicht Beckenregion/Oberschenkel	M12.05	Chron postrheum Arth [J-Arth] Beckenreg/Oberschenkel
M10.46	Sonst sek Gicht Unterschenkel	M12.06	Chron postrheum Arth [J-Arth] Unterschenkel
M10.47	Sonst sek Gicht Knöchel/Fuß	M12.07	Chron postrheum Arth [J-Arth] Knöchel/Fuß
M10.48	Sonst sek Gicht, sonstige Lokalisation	M12.08	Chron postrheum Arth [J-Arth], Sonst Lok
M10.49	Sonst sek Gicht, nnbez Lokalisationen	M12.09	Chron postrheum Arth [J-Arth], nnbez Lok
M10.90	Gicht, nnbez, mehrere Lokalisationen	M12.10	Kaschin-Beck-KH, mehrere Lokalisationen
M10.91	Gicht, nnbez, Schulterregion	M12.11	Kaschin-Beck-KH Schulterregion
M10.92	Gicht, nnbez, Oberarm	M12.12	Kaschin-Beck-KH Oberarm
M10.93	Gicht, nnbez, Unterarm	M12.13	Kaschin-Beck-KH Unterarm
M10.94	Gicht, nnbez, Hand	M12.14	Kaschin-Beck-KH Hand
M10.95	Gicht, nnbez, Beckenregion/Oberschenkel	M12.15	Kaschin-Beck-KH Beckenregion/Oberschenkel
M10.96	Gicht, nnbez, Unterschenkel	M12.16	Kaschin-Beck-KH Unterschenkel
M10.97	Gicht, nnbez, Knöchel/Fuß	M12.17	Kaschin-Beck-KH Knöchel/Fuß
M10.98	Gicht, nnbez, sonstige Lokalisation	M12.18	Kaschin-Beck-KH, sonst Lokalisation
M10.99	Gicht, nnbez, nnbez Lokalisationen	M12.19	Kaschin-Beck-KH, nnbez Lokalisationen
M11.00	Apatittrheumatismus, mehrere Lokalisationen	M12.20	Villonoduläre Synovitis (pig), mehrere Lok
M11.01	Apatittrheumatismus Schulterregion	M12.21	Villonoduläre Synovitis (pig) Schulterregion
M11.02	Apatittrheumatismus Oberarm	M12.22	Villonoduläre Synovitis (pigmentiert) Oberarm

M12.23	Villonoduläre Synovitis (pigmentiert) Unterarm	M13.93	Arthritis, nnbez, Unterarm
M12.24	Villonoduläre Synovitis (pigmentiert) Hand	M13.94	Arthritis, nnbez, Hand
M12.25	Villonoduläre Synovitis (pigm) Becken/Oberschenkel	M13.95	Arthritis, nnbez, Beckenregion/Oberschenkel
M12.26	Villonoduläre Synovitis (pigm) Unterschenkel	M13.96	Arthritis, nnbez, Unterschenkel
M12.27	Villonoduläre Synovitis (pigm) Knöchel/Fuß	M13.97	Arthritis, nnbez, Knöchel/Fuß
M12.28	Villonoduläre Synovitis (pigm), sonstige Lok	M13.98	Arthritis, nnbez, sonst Lokalisation
M12.29	Villonoduläre Synovitis (pigmentiert), nnbez Lok	M13.99	Arthritis, nnbez, nnbez Lokalisationen
M12.30	Palindromer Rheumatismus, mehrere Lok	M14.0	Gicht-Arthropathie d Enzymdef u sonst angeb KH
M12.31	Palindromer Rheumatismus Schulterregion	M14.1	Kristall-Arthropathie b sonst StoffwechselStör
M12.32	Palindromer Rheumatismus Oberarm	M14.2	Diabetische Arthropathie
M12.33	Palindromer Rheumatismus Unterarm	M14.3	Multizentrische Retikulohistiozytose
M12.34	Palindromer Rheumatismus Hand	M14.4	Arthropathie b Amyloidose
M12.35	Palindromer Rheumatismus Becken/Oberschenkel	M14.5	Arthropathien b sonst endok, Ernähr- u SW-KH
M12.36	Palindromer Rheumatismus Unterschenkel	M14.6	Neuropathische Arthropathie
M12.37	Palindromer Rheumatismus Knöchel/Fuß	M14.8	Arthropathien b sonst nb, aokl KH
M12.38	Palindromer Rheumatismus, sonstige Lok	M15.0	Primäre generalisierte (Osteo-) Arthrose
M12.39	Palindromer Rheumatismus, nnbez Lokalisationen	M15.1	Heberden-Knoten (mit Arthropathie)
M12.40	Hydrops intermittens, mehrere Lokalisationen	M15.2	Bouchard-Knoten (mit Arthropathie)
M12.41	Hydrops intermittens Schulterregion	M15.3	Sekundäre multiple Arthrose
M12.42	Hydrops intermittens Oberarm	M15.4	Erosive (Osteo-) Arthrose
M12.43	Hydrops intermittens Unterarm	M15.8	Sonstige Polyarthrose
M12.44	Hydrops intermittens Hand	M15.9	Polyarthrose, nnbez
M12.45	Hydrops intermittens Beckenregion/Oberschenkel	M16.0	Primäre Koxarthrose, beidseitig
M12.46	Hydrops intermittens Unterschenkel	M16.1	Sonstige primäre Koxarthrose
M12.47	Hydrops intermittens Knöchel/Fuß	M16.2	Koxarthrose als Folge einer Dysplasie, beidseitig
M12.48	Hydrops intermittens, sonstige Lokalisation	M16.3	Sonstige dysplastische Koxarthrose
M12.49	Hydrops intermittens, nnbez Lokalisationen	M16.4	Posttraumatische Koxarthrose, beidseitig
M12.50	Traumatische Arthropathie, mehrere Lok	M16.5	Sonstige posttraumatische Koxarthrose
M12.51	Traumatische Arthropathie Schulterregion	M16.6	Sonstige sekundäre Koxarthrose, beidseitig
M12.52	Traumatische Arthropathie Oberarm	M16.7	Sonstige sekundäre Koxarthrose
M12.53	Traumatische Arthropathie Unterarm	M16.9	Koxarthrose, nnbez
M12.54	Traumatische Arthropathie Hand	M17.0	Primäre Gonarthrose, beidseitig
M12.55	Traumatische Arthropathie Becken/Oberschenkel	M17.1	Sonstige primäre Gonarthrose
M12.56	Traumatische Arthropathie Unterschenkel	M17.2	Posttraumatische Gonarthrose, beidseitig
M12.57	Traumatische Arthropathie Knöchel/Fuß	M17.3	Sonstige posttraumatische Gonarthrose
M12.58	Traumatische Arthropathie, sonstige Lok	M17.4	Sonstige sekundäre Gonarthrose, beidseitig
M12.59	Traumatische Arthropathie, nnbez Lokalisationen	M17.5	Sonstige sekundäre Gonarthrose
M12.80	Sonst nbez Arthropathien, aonkl, mehrere Lok	M17.9	Gonarthrose, nnbez
M12.81	Sonst nbez Arthropathien, aonkl, Schulterregion	M18.0	Primäre Rhizarthrose, beidseitig
M12.82	Sonst nbez Arthropathien, aonkl, Oberarm	M18.1	Sonstige primäre Rhizarthrose
M12.83	Sonst nbez Arthropathien, aonkl, Unterarm	M18.2	Posttraumatische Rhizarthrose, beidseitig
M12.84	Sonst nbez Arthropathien, aonkl, Hand	M18.3	Sonstige posttraumatische Rhizarthrose
M12.85	Sonst nbez Arthropathien, aonkl, Becken/Oberschenkel	M18.4	Sonstige sekundäre Rhizarthrose, beidseitig
M12.86	Sonst nbez Arthropathien, aonkl, Unterschenkel	M18.5	Sonstige sekundäre Rhizarthrose
M12.87	Sonst nbez Arthropathien, aonkl, Knöchel/Fuß	M18.9	Rhizarthrose, nnbez
M12.88	Sonst nbez Arthropathien, aonkl, sonst Lok	M19.01	Primäre Arthrose Schulterregion
M12.89	Sonst nbez Arthropathien, aonkl, nnbez Lok	M19.02	Primäre Arthrose Oberarm
M13.0	Polyarthritis, nnbez	M19.03	Primäre Arthrose Unterarm
M13.11	Monarthritis, aonkl, Schulterregion	M19.04	Prim Arthrose sonst Gel, Hand
M13.12	Monarthritis, aonkl, Oberarm	M19.05	Prim Arthrose sonst Gel: Be OSch [Be Fem Hü Hü- IliosGel]
M13.13	Monarthritis, aonkl, Unterarm	M19.07	Primäre Arthrose Knöchel/Fuß
M13.14	Monarthritis, aonkl, Hand	M19.08	Prim Arthro so Gel [Hal Kop Ripp Rum Schäd WS]
M13.15	Monarthritis, aonkl, Beckenregion/Oberschenkel	M19.09	Primäre Arthrose sonst Gelenke, nnbez Lok
M13.16	Monarthritis, aonkl, Unterschenkel	M19.11	Posttraumatische Arthrose Schulterregion
M13.17	Monarthritis, aonkl, Knöchel/Fuß	M19.12	Posttraumatische Arthrose Oberarm
M13.18	Monarthritis, aonkl, sonstige Lokalisation	M19.13	Posttraumatische Arthrose Unterarm
M13.19	Monarthritis, aonkl, nnbez Lokalisationen	M19.14	Posttraumat Arthrose sonst Gel, Hand
M13.80	Sonst nbez Arthritis, mehrere Lokalisationen	M19.15	Posttr Arthrose sonst Gel: Be OSch [Be Fem Hü Hü- IliosGel]
M13.81	Sonst nbez Arthritis Schulterregion	M19.17	Posttraumatische Arthrose Knöchel/Fuß
M13.82	Sonst nbez Arthritis Oberarm	M19.18	Posttraumatische Arthrose sonst Gelenke
M13.83	Sonst nbez Arthritis Unterarm	M19.19	Posttraumatische Arthrose so Gelenke, nnbez Lok
M13.84	Sonst nbez Arthritis Hand	M19.21	Sonst sek Arthrose Schulterregion
M13.85	Sonst nbez Arthritis Beckenreg/Oberschenkel	M19.22	Sonst sek Arthrose Oberarm
M13.86	Sonst nbez Arthritis Unterschenkel	M19.23	Sonst sek Arthrose Unterarm
M13.87	Sonst nbez Arthritis Knöchel/Fuß	M19.24	Sonst sek Arthrose, Hand
M13.88	Sonst nbez Arthritis, sonst Lokalisationen	M19.25	Sonst sek Arthrose: Be OSch [Be Fem Hü HüGel IliosacGel]
M13.89	Sonst nbez Arthritis, nnbez Lokalisationen	M19.27	Sonst sek Arthrose Knöchel/Fuß
M13.90	Arthritis, nnbez, mehrere Lokalisationen	M19.28	Sonst sek Arthrose, sonst Lok
M13.91	Arthritis, nnbez, Schulterregion	M19.29	Sonst sek Arthrose, nnbez Lok
M13.92	Arthritis, nnbez, Oberarm	M19.81	Sonst nbez Arthrose Schulterregion

M19.82	Sonst nbez Arthrose Oberarm	M21.80	Sonst nbez erworb Deformitäten Extremitäten, mehr Lok
M19.83	Sonst nbez Arthrose Unterarm	M21.81	Sonst nbez erworb Deformitäten Schulterregion
M19.84	Sonst nbez Arthrose, Hand	M21.82	Sonst nbez erworbene Deformitäten Oberarm
M19.85	Sonst nbez Arthrose: Be OSch [Be Fem Hü HüGel IliosacGel]	M21.83	Sonst nbez erworbene Deformitäten Unterarm
M19.87	Sonst nbez Arthrose Knöchel/Fuß	M21.84	Sonst nbez erworbene Deformitäten Hand
M19.88	Sonst nbez Arthrose, sonst Lokalisation	M21.85	Sonst nbez erworbene Deformitäten Becken/OS
M19.89	Sonst nbez Arthrose, nnbez Lokalisationen	M21.86	Sonst nbez erworbene Deformitäten Unterschenkel
M19.91	Arthrose, nnbez, Schulterregion	M21.89	Sonst nbez erworbene Deformitäten Extremitäten, nnbez Lok
M19.92	Arthrose, nnbez, Oberarm	M21.90	Erworbene Deformität Extremität, nnbez, mehr Lok
M19.93	Arthrose, nnbez, Unterarm	M21.91	Erworbene Deformität Schulterregion
M19.94	Arthrose, nnbez, Hand	M21.92	Erworbene Deformität Oberarm, nnbez
M19.95	Arthrose, nnbez, Be Obersch [Be Fem Hü HüGel IliosacGel]	M21.93	Erworbene Deformität Unterarm, nnbez
M19.97	Arthrose, nnbez, Knöchel/Fuß	M21.94	Erworbene Deformität Hand, nnbez
M19.98	Arthrose, nnbez, sonstige Lokalisation	M21.95	Erworbene Deformität Becken/Oberschenkel, nnbez
M19.99	Arthrose, nnbez, nnbez Lokalisationen	M21.96	Erworbene Deformität Unterschenkel, nnbez
M20.0	Deformität eines od mehrerer Finger	M21.97	Erworbene Deformität Knöchel/Fuß, nnbez
M20.1	Hallux valgus (erworben)	M21.99	Erworbene Deformität Extremität, nnbez, nnbez Lok
M20.2	Hallux rigidus	M22.0	Habituelle Luxation Patella
M20.3	Sonstige Deformität Großzehe (erworben)	M22.1	Habituelle Subluxation Patella
M20.4	Sonstige Hammerzehe(n) (erworben)	M22.2	KH im Patellofemoralebereich
M20.5	Sonstige Deformitäten Zehe(n) (erworben)	M22.3	Sonstige Schädigungen Patella
M20.6	Erworbene Deformität Zehe(n), nnbez	M22.4	Chondromalacia patellae
M21.00	Valgusdeformität, aonkl, mehrere Lokalisationen	M22.8	Sonstige KH Patella
M21.01	Valgusdeformität, aonkl, Schulterregion	M22.9	KH Patella, nnbez
M21.02	Valgusdeformität, aonkl, Oberarm	M23.00	Meniskusganglion, mehrere Lokalisationen
M21.03	Valgusdeformität, aonkl, Unterarm	M23.01	Meniskusganglion, Vorderhorn Innenmeniskus
M21.04	Valgusdeformität, aonkl, Hand	M23.02	Meniskusganglion, Hinterhorn Innenmeniskus
M21.05	Valgusdeformität, aonkl, Beckenregion/OS	M23.03	Meniskusggl, so u nnbez Teil Innenmeniskus
M21.06	Valgusdeformität, aonkl, Unterschenkel	M23.04	Meniskusganglion, Vorderhorn Außenmeniskus
M21.07	Valgusdeformität, aonkl, Knöchel/Fuß	M23.05	Meniskusganglion, Hinterhorn Außenmeniskus
M21.08	Valgusdeformität, aonkl, sonstige Lokalisation	M23.06	Meniskusggl, so u nnbez Teil Außenmeniskus
M21.09	Valgusdeformität, aonkl, nnbez Lokalisationen	M23.09	Meniskusganglion, nnbez Meniskus
M21.10	Varusdeformität, aonkl, mehrere Lokalisationen	M23.10	Scheibenmeniskus (angeboren), mehrere Lok
M21.11	Varusdeformität, aonkl, Schulterregion	M23.13	Scheibenmeniskus (angeb), so u nnbez Teil Innenmen
M21.12	Varusdeformität, aonkl, Oberarm	M23.16	Scheibenmeniskus (angeb), so u nnbez Teil Außenmen
M21.13	Varusdeformität, aonkl, Unterarm	M23.19	Scheibenmeniskus (angeb), nnbez Meniskus
M21.14	Varusdeformität, aonkl, Hand	M23.20	MenSchäd d alt Riß od alte Verletz, mehrere Lok
M21.15	Varusdeformität, aonkl, Beckenreg/Oberschenkel	M23.21	MenSchäd d alt Riß od alte Verletz, VordHorn InMen
M21.16	Varusdeformität, aonkl, Unterschenkel	M23.22	MenSchäd d alt Riß od alte Verletz, HintHorn InMen
M21.17	Varusdeformität, aonkl, Knöchel/Fuß	M23.23	MenSchäd d alt Riß od alte Verletz, so u nnbez Teil InMen
M21.18	Varusdeformität, aonkl, sonstige Lokalisation	M23.24	MenSchäd d alt Riß od alte Verletz, VordHorn AußMen
M21.19	Varusdeformität, aonkl, nnbez Lokalisationen	M23.25	MenSchäd d alt Riß od alte Verletz, HintHorn AußMen
M21.20	Flexionsdeformität, mehrere Lokalisationen	M23.26	MenSchäd d alt Riß od alte Verletz, so u nnbez Teil AußMen
M21.21	Flexionsdeformität Schulterregion	M23.29	MenSchäd d alt Riß od alte Verletz, nnbez Meniskus
M21.22	Flexionsdeformität Oberarm	M23.30	Sonst Meniskusschädigungen, mehrere Lok
M21.23	Flexionsdeformität Unterarm	M23.31	Sonst MenSchäd, VordHorn Innenmeniskus
M21.24	Flexionsdeformität Hand	M23.32	Sonst MenSchäd, HintHorn Innenmeniskus
M21.25	Flexionsdeformität Beckenregion/Oberschenkel	M23.33	Sonst MenSchäd, sonst u nnbez Teil Innenmen
M21.26	Flexionsdeformität Unterschenkel	M23.34	Sonst MenSchäd, VordHorn Außenmeniskus
M21.27	Flexionsdeformität Knöchel/Fuß	M23.35	Sonst MenSchäd, HintHorn Außenmeniskus
M21.28	Flexionsdeformität, sonstige Lokalisation	M23.36	Sonst MenSchäd, sonst u nnbez Teil Außenmen
M21.29	Flexionsdeformität, nnbez Lokalisationen	M23.39	Sonst Meniskusschädigungen, nnbez Meniskus
M21.30	Fallhand od Hängefuß (erworben), mehrere Lok	M23.4	Freier Gelenkkörper im Kniegelenk
M21.37	Hängefuß (erworben) Knöchel/Fuß	M23.50	Chron Instab Kniegelenk, mehrere Lok
M21.4	Plattfuß [Pes planus] (erworben)	M23.51	Chron Instab Kniegelenk, Vord Kreuzb/VordHorn InMen
M21.57	Erworbener Klauen-/Klumpfuß, Knöchel/Fuß	M23.52	Chron Instab Kniegelenk, Hint Kreuzb/HinHorn InMen
M21.60	Erworbener Hohlfuß [Pes cavus]	M23.53	Chron Instab Kniegelenk, Innenband/so u nnbez Teil InMen
M21.61	Erworbener Knick-Plattfuß [Pes planovalgus]	M23.54	Chron Instab Kniegelenk, Außenband/VordHorn AußMen
M21.62	Erworbener Spitzfuß [Pes equinus]	M23.57	Chron Instab Kniegelenk, Kapselband
M21.63	Erworbener Spreizfuß	M23.59	Chron Instab Kniegelenk, nnbez Band/Meniskus
M21.68	Sonstige erworbene Deformitäten des Knöchels und des Fußes	M23.60	So Spontanrupt ein/mehr Bd Kniegel, mehrere Lok
M21.70	Unterschiedl Extremlänge (erworb), mehrere Lok	M23.61	So Spontanrupt ein/mehr Bd Kniegel, Vord Kreuzbd
M21.71	Unterschiedl Extremlänge (erworb) Schulterregion	M23.62	So Spontanrupt ein/mehr Bd Kniegel, Hint Kreuzbd
M21.72	Unterschiedl Extremlänge (erworb) Oberarm	M23.63	So Spontanrupt ein/mehr Bd Kniegel, Innenband [Lig coll tib]
M21.73	Unterschiedl Extremlänge (erworb) Unterarm	M23.64	So Spontanrupt ein/mehr Bd Kniegel, Außenband [Lig coll fib]
M21.74	Unterschiedl Extremlänge (erworb) Hand	M23.67	So Spontanrupt ein/mehr Bd Kniegel, Kapselband
M21.75	Unterschiedl Extremitätenlänge (erworben), BeckenReg u OS	M23.69	So Spontanrupt ein/mehr Bd Kniegel, nnbez Band
M21.76	Unterschiedl Extremlänge (erworb) Unterschenkel	M23.80	So Binnenschäd Kniegel, mehrere Lok
M21.77	Unterschiedl Extremlänge (erworb) Knöchel/Fuß	M23.81	So Binnenschäd Kniegel, Vord Kreuzb/VordHorn InMen
M21.79	Unterschiedl Extremlänge (erworb), nnbez Lok	M23.82	So Binnenschäd Kniegel, Hint Kreuzb/HintHorn InMen

M23.83	So Binnenschäd Kniegel, Inbd/so u nnbezTeil InMen	M24.60	Ankylose ein Gelenk, mehrere Lok
M23.84	So Binnenschäd Kniegel, Außenband/VordHorn AußMen	M24.61	Ankylose ein Gelenk Schulterregion
M23.87	So Binnenschäd Kniegel, Kapselband	M24.62	Ankylose ein Gelenk Oberarm
M23.89	So Binnenschäd Kniegel, nnbez Band/Meniskus	M24.63	Ankylose ein Gelenk Unterarm
M23.90	Binnenschädigung Kniegelenk, nnbez, mehrere Lok	M24.64	Ankylose ein Gelenk Hand
M23.91	Binnenschäd Kniegel nnbez, Vo Kreuzb/VordHorn InMen	M24.65	Ankylose ein Gelenk Beckenreg/Oberschenkel
M23.92	Binnenschäd Kniegel nnbez, Hi Kreuzb/HintHorn InMen	M24.66	Ankylose ein Gelenk Unterschenkel
M23.93	Binnenschäd Kniegel nnbez, Inbd/so u nnbezTeil InMen	M24.67	Ankylose ein Gelenk Knöchel/Fuß
M23.94	Binnenschäd Kniegel nnbez, Außenband/VordHorn AußMen	M24.68	Ankylose ein Gelenk, sonstige Lokalisation
M23.95	Binnenschäd Kniegel, nnbez, HintHorn AußMen	M24.69	Ankylose ein Gelenk, nnbez Lokalisationen
M23.96	Binnenschäd Kniegel, nnbez, so u nnbezTeil AußMen	M24.7	Protrusio acetabuli
M23.97	Binnenschäd Kniegel, nnbez, Kapselband	M24.80	Sonst nbez Gelenkschädigungen, aonkl, mehr Lok
M23.99	Binnenschäd Kniegel, nnbez, nnbez Band/Meniskus	M24.81	Sonst nbez Gelenkschäd, aonkl, Schulterregion
M24.00	Freier Gelenkkörper, mehrere Lokalisationen	M24.82	Sonst nbez Gelenkschädigungen, aonkl, Oberarm
M24.01	Freier Gelenkkörper Schulterregion	M24.83	Sonst nbez Gelenkschädigungen, aonkl, Unterarm
M24.02	Freier Gelenkkörper Oberarm	M24.84	Sonst nbez Gelenkschädigungen, aonkl, Hand
M24.03	Freier Gelenkkörper Unterarm	M24.85	Sonst nbez Gelenkschäd, aonkl, Becken/Oberschenkel
M24.04	Freier Gelenkkörper Hand	M24.87	Sonst nbez Gelenkschäd, aonkl, Knöchel/Fuß
M24.05	Freier Gelenkkörper Beckenregion/Oberschenkel	M24.88	Sonst nbez Gelenkschädigungen, aonkl, sonst Lok
M24.07	Freier Gelenkkörper Knöchel/Fuß	M24.89	Sonst nbez Gelenkschädigungen, aonkl, nnbez Lok
M24.08	Freier Gelenkkörper, sonstige Lokalisation	M24.90	Gelenkschädigung, nnbez, mehrere Lokalisationen
M24.09	Freier Gelenkkörper, nnbez Lokalisationen	M24.91	Gelenkschädigung, nnbez, Schulterregion
M24.10	Sonst Gelenkknorpelschädigungen, mehrere Lok	M24.92	Gelenkschädigung, nnbez, Oberarm
M24.11	Sonst Gelenkknorpelschädigungen Schulterregion	M24.93	Gelenkschädigung, nnbez, Unterarm
M24.12	Sonst Gelenkknorpelschädigungen Oberarm	M24.94	Gelenkschädigung, nnbez, Hand
M24.13	Sonst Gelenkknorpelschädigungen Unterarm	M24.95	Gelenkschädigung, nnbez, Becken/Oberschenkel
M24.14	Sonst Gelenkknorpelschädigungen Hand	M24.97	Gelenkschädigung, nnbez, Knöchel/Fuß
M24.15	Sonst Gelenkknorpelschädig Becken/Oberschenkel	M24.98	Gelenkschädigung, nnbez, sonstige Lokalisation
M24.17	Sonst Gelenkknorpelschädigungen Knöchel/Fuß	M24.99	Gelenkschädigung, nnbez, nnbez Lokalisationen
M24.18	Sonst Gelenkknorpelschädigungen, sonst Lok	M25.00	HämARTHROS, mehrere Lokalisationen
M24.19	Sonst Gelenkknorpelschädigungen, nnbez Lok	M25.01	HämARTHROS Schulterregion
M24.20	KH Bänder, mehrere Lokalisationen	M25.02	HämARTHROS Oberarm
M24.21	KH Bänder Schulterregion	M25.03	HämARTHROS Unterarm
M24.22	KH Bänder Oberarm	M25.04	HämARTHROS Hand
M24.23	KH Bänder Unterarm	M25.05	HämARTHROS Beckenregion/Oberschenkel
M24.24	KH Bänder Hand	M25.06	HämARTHROS Unterschenkel
M24.25	KH Bänder Beckenregion u Oberschenkel	M25.07	HämARTHROS Knöchel/Fuß
M24.27	KH Bänder Knöchel/Fuß	M25.08	HämARTHROS, sonstige Lokalisation
M24.28	KH Bänder, sonstige Lokalisation	M25.09	HämARTHROS, nnbez Lokalisationen
M24.29	KH Bänder, nnbez Lokalisationen	M25.10	Gelenkfistel, mehrere Lokalisationen
M24.30	Patho Lux/Sublux Gelenk, aonkl, mehrere Lok	M25.11	Gelenkfistel Schulterregion
M24.31	Patho Lux/Sublux Gelenk, aonkl, Schulterregion	M25.12	Gelenkfistel Oberarm
M24.32	Patho Lux/Sublux Gelenk, aonkl, Oberarm	M25.13	Gelenkfistel Unterarm
M24.33	Patho Lux/Sublux Gelenk, aonkl, Unterarm	M25.14	Gelenkfistel Hand
M24.34	Patho Lux/Sublux Gelenk, aonkl, Hand	M25.15	Gelenkfistel Beckenregion/Oberschenkel
M24.35	Patho Lux/Sublux Gelenk, aonkl, Becken/Obersch	M25.16	Gelenkfistel Unterschenkel
M24.36	Patho Lux/Sublux Gelenk, aonkl, Unterschenkel	M25.17	Gelenkfistel Knöchel/Fuß
M24.37	Patho Lux/Sublux Gelenk, aonkl, Knöchel/Fuß	M25.18	Gelenkfistel, sonstige Lokalisation
M24.38	Patho Lux/Sublux Gelenk, aonkl, sonst Lok	M25.19	Gelenkfistel, nnbez Lokalisationen
M24.39	Patho Lux/Sublux Gelenk, aonkl, nnbez Lok	M25.20	Schlottergelenk, mehrere Lokalisationen
M24.40	Habit Lux/Sublux Gelenk, mehrere Lok	M25.21	Schlottergelenk Schulterregion
M24.41	Habit Lux/Sublux Gelenk Schulterregion	M25.22	Schlottergelenk Oberarm
M24.42	Habit Lux/Sublux Gelenk Oberarm	M25.23	Schlottergelenk Unterarm
M24.43	Habit Lux/Sublux Gelenk Unterarm	M25.24	Schlottergelenk Hand
M24.44	Habit Lux/Sublux Gelenk Hand	M25.25	Schlottergelenk Beckenregion/Oberschenkel
M24.45	Habit Lux/Sublux Gelenk Becken/Obschenk	M25.26	Schlottergelenk Unterschenkel
M24.46	Habit Lux/Sublux Gelenk Unterschenkel	M25.27	Schlottergelenk Knöchel/Fuß
M24.47	Habit Lux/Sublux Gelenk Knöchel/Fuß	M25.28	Schlottergelenk, sonstige Lokalisation
M24.48	Habit Lux/Sublux Gelenk, sonst Lok	M25.29	Schlottergelenk, nnbez Lokalisationen
M24.49	Habituelle Luxation u Sublux Gelenk, nnbez Lok	M25.30	Sonst Instabilität ein Gelenk, mehrere Lok
M24.50	Gelenkkontraktur, mehrere Lokalisationen	M25.31	Sonst Instabilität ein Gelenk Schulterregion
M24.51	Gelenkkontraktur Schulterregion	M25.32	Sonst Instabilität ein Gelenk Oberarm
M24.52	Gelenkkontraktur Oberarm	M25.33	Sonst Instabilität ein Gelenk Unterarm
M24.53	Gelenkkontraktur Unterarm	M25.34	Sonst Instabilität ein Gelenk Hand
M24.54	Gelenkkontraktur Hand	M25.35	Sonst Instabilität ein Gelenk Becken/Obschenk
M24.55	Gelenkkontraktur Beckenregion/Oberschenkel	M25.36	Sonst Instabilität ein Gelenk Unterschenkel
M24.56	Gelenkkontraktur Unterschenkel	M25.37	Sonst Instabilität ein Gelenk Knöchel/Fuß
M24.57	Gelenkkontraktur Knöchel/Fuß	M25.38	Sonst Instabilität ein Gelenk, sonst Lok
M24.58	Gelenkkontraktur, sonstige Lokalisation	M25.39	Sonst Instabilität ein Gelenk, nnbez Lok
M24.59	Gelenkkontraktur, nnbez Lokalisationen	M25.40	Gelenkerguß, mehrere Lokalisationen

M25.41	Gelenkerguß Schulterregion	M31.7	Mikroskopische Polyangiitis
M25.42	Gelenkerguß Oberarm	M31.8	Sonstige nbez nekrotisierende Vaskulopathien
M25.43	Gelenkerguß Unterarm	M31.9	Nekrotisierende Vaskulopathie, nnbez
M25.44	Gelenkerguß Hand	M32.0	AM-induz systemischer Lupus erythematoses
M25.45	Gelenkerguß Beckenregion/Oberschenkel	M32.1	Syst Lupus erythematoses m Bet Org/Organsyst
M25.46	Gelenkerguß Unterschenkel	M32.8	Sonst Formen syst Lupus erythematoses
M25.47	Gelenkerguß Knöchel/Fuß	M32.9	Systemischer Lupus erythematoses, nnbez
M25.48	Gelenkerguß, sonstige Lokalisation	M33.0	Juvenile Dermatomyositis
M25.49	Gelenkerguß, nnbez Lokalisationen	M33.1	Sonstige Dermatomyositis
M25.50	Gelenkschmerz, mehrere Lokalisationen	M33.2	Polymyositis
M25.51	Gelenkschmerz Schulterregion	M33.9	Dermatomyositis-Polymyositis, nnbez
M25.52	Gelenkschmerz Oberarm	M34.0	Progressive systemische Sklerose
M25.53	Gelenkschmerz Unterarm	M34.1	CR(E)ST-Syndrom
M25.54	Gelenkschmerz Hand	M34.2	Systemische Sklerose, d AM od chem Subs induz
M25.55	Gelenkschmerz Beckenregion/Oberschenkel	M34.8	Sonstige Formen systemische Sklerose
M25.56	Gelenkschmerz Unterschenkel	M34.9	Systemische Sklerose, nnbez
M25.57	Gelenkschmerz Knöchel/Fuß	M35.0	Sicca-Syndrom [Sjögren-Syndrom]
M25.58	Gelenkschmerz, sonstige Lokalisation	M35.1	Sonstige Overlap-Syndrome
M25.59	Gelenkschmerz, nnbez Lokalisationen	M35.2	Behçet-KH
M25.60	Gelenksteife, aonkl, mehrere Lokalisationen	M35.3	Polymyalgia rheumatica
M25.61	Gelenksteife, aonkl, Schulterregion	M35.4	Eosinophile Fasziitis
M25.62	Gelenksteife, aonkl, Oberarm	M35.5	Multifokale Fibrosklerose
M25.63	Gelenksteife, aonkl, Unterarm	M35.7	Hypermobilitäts-Syndrom
M25.64	Gelenksteife, aonkl, Hand	M35.8	Sonst nbez KH m Systembeteiligung Bindegewebe
M25.65	Gelenksteife, aonkl, Beckenregion/Oberschenkel	M35.9	KH m Systembeteiligung Bindegewebe, nnbez
M25.66	Gelenksteife, aonkl, Unterschenkel	M36.0	Dermatomyositis-Polymyositis b Neubildungen
M25.67	Gelenksteife, aonkl, Knöchel/Fuß	M36.1	Arthropathie b Neubildungen
M25.68	Gelenksteife, aonkl, sonstige Lokalisation	M36.2	Arthropathia haemophiliica
M25.69	Gelenksteife, aonkl, nnbez Lokalisationen	M36.3	Arthropathie b sonst aokl Blut-KH
M25.70	Osteophyt, mehrere Lokalisationen	M36.4	Arthropathie b aokl Hypersensitivitätsreaktionen
M25.71	Osteophyt Schulterregion	M36.51	Stadium 1 der chron Bindegewebe-Graft-versus-Host-KH
M25.72	Osteophyt Oberarm	M36.52	Stadium 2 der chron Bindegewebe-Graft-versus-Host-KH
M25.73	Osteophyt Unterarm	M36.53	Stadium 3 der chron Bindegewebe-Graft-versus-Host-KH
M25.74	Osteophyt Hand	M36.8	System-KH Bgw b sonst aokl KH
M25.75	Osteophyt Beckenregion/Oberschenkel	M40.00	Kyphose als Haltungsstörung, mehrere Lok WS
M25.76	Osteophyt Unterschenkel	M40.01	Kyphose als Haltungsstör, Okzipito-Atlanto-Axialbereich
M25.77	Osteophyt Knöchel/Fuß	M40.02	Kyphose als Haltungsstörung, Zervikalbereich
M25.78	Osteophyt, sonstige Lokalisation	M40.03	Kyphose als Haltungsstör, Zervikothorakalbereich
M25.79	Osteophyt, nnbez Lokalisationen	M40.04	Kyphose als Haltungsstörung, Thorakalbereich
M25.80	Sonstige nbez Gelenk-KH, mehrere Lokalisationen	M40.05	Kyphose als Haltungsstör, Thorakolumbalbereich
M25.81	Sonstige nbez Gelenk-KH Schulterregion	M40.06	Kyphose als Haltungsstörung, Lumbalbereich
M25.82	Sonstige nbez Gelenk-KH Oberarm	M40.07	Kyphose als Haltungsstör, Lumbosakralbereich
M25.83	Sonstige nbez Gelenk-KH Unterarm	M40.08	Kyphose als Haltungsstör, Sakral-/Sakrokokzygealbereich
M25.84	Sonstige nbez Gelenk-KH Hand	M40.09	Kyphose als Haltungsstörung, nnbez Lokalisation
M25.85	Sonstige nbez Gelenk-KH Beckenregion/Oberschenkel	M40.10	Sonst sek Kyphose, mehrere Lok WS
M25.86	Sonstige nbez Gelenk-KH Unterschenkel	M40.11	Sonst sek Kyphose, Okzipito-Atlanto-Axialbereich
M25.87	Sonstige nbez Gelenk-KH Knöchel/Fuß	M40.12	Sonst sek Kyphose, Zervikalbereich
M25.88	Sonstige nbez Gelenk-KH, sonstige Lokalisation	M40.13	Sonst sek Kyphose, Zervikothorakalbereich
M25.89	Sonstige nbez Gelenk-KH, nnbez Lokalisationen	M40.14	Sonst sek Kyphose, Thorakalbereich
M25.90	Gelenk-KH, nnbez, mehrere Lokalisationen	M40.15	Sonst sek Kyphose, Thorakolumbalbereich
M25.91	Gelenk-KH, nnbez, Schulterregion	M40.16	Sonst sek Kyphose, Lumbalbereich
M25.92	Gelenk-KH, nnbez, Oberarm	M40.17	Sonst sek Kyphose, Lumbosakralbereich
M25.93	Gelenk-KH, nnbez, Unterarm	M40.18	Sonst sek Kyphose, Sakral-/Sakrokokzygealbereich
M25.94	Gelenk-KH, nnbez, Hand	M40.19	Sonst sek Kyphose, nnbez Lokalisation
M25.95	Gelenk-KH, nnbez, Beckenregion/Oberschenkel	M40.20	So u nnbez Kyphose, mehrere Lok Wirbelsäule
M25.96	Gelenk-KH, nnbez, Unterschenkel	M40.21	So u nnbez Kyphose, Okzipito-Atlanto-Axialbereich
M25.97	Gelenk-KH, nnbez, Knöchel/Fuß	M40.22	So u nnbez Kyphose, Zervikalbereich
M25.98	Gelenk-KH, nnbez, sonstige Lokalisation	M40.23	So u nnbez Kyphose, Zervikothorakalbereich
M25.99	Gelenk-KH, nnbez, nnbez Lokalisationen	M40.24	So u nnbez Kyphose, Thorakalbereich
M30.0	Panarteriitis nodosa	M40.25	So u nnbez Kyphose, Thorakolumbalbereich
M30.1	Panarteriitis m Lungenbeteiligung	M40.26	So u nnbez Kyphose, Lumbalbereich
M30.2	Juvenile Panarteriitis	M40.27	So u nnbez Kyphose, Lumbosakralbereich
M30.3	Mukokutanes Lymphknotensynd [Kawasaki-KH]	M40.28	So u nnbez Kyphose, Sakral- u Sakrokokzygealbereich
M30.8	Sonst m Panarteriitis nodosa verwandte Zustände	M40.29	So u nnbez Kyphose, nnbez Lokalisation
M31.0	Hypersensitivitätsangiitis	M40.30	Flachrücken, mehrere Lok Wirbelsäule
M31.2	Letales Mittelliniengranulom	M40.31	Flachrücken, Okzipito-Atlanto-Axialbereich
M31.3	Wegener-Granulomatose	M40.32	Flachrücken, Zervikalbereich
M31.4	Aortenbogen-Syndrom [Takayasu-Syndrom]	M40.33	Flachrücken, Zervikothorakalbereich
M31.5	Riesenzellarteriitis b Polymyalgia rheumatica	M40.34	Flachrücken, Thorakalbereich
M31.6	Sonstige Riesenzellarteriitis	M40.35	Flachrücken, Thorakolumbalbereich

M40.36	Flachrücken, Lumbalbereich	M41.46	Neuromyopathische Skoliose, Lumbalbereich
M40.37	Flachrücken, Lumbosakralbereich	M41.47	Neuromyopathische Skoliose, Lumbosakralbereich
M40.38	Flachrücken, Sakral-/Sakrokokzygealbereich	M41.48	Neuromyopath Skoliose, Sakral-/Sakrokokzygealbereich
M40.39	Flachrücken, nnbez Lokalisation	M41.49	Neuromyopathische Skoliose, nnbez Lokalisation
M40.40	Sonstige Lordose, mehrere Lok WS	M41.50	Sonst sek Skoliose, mehrere Lok WS
M40.41	Sonstige Lordose, Okzipito-Atlanto-Axialbereich	M41.51	Sonst sek Skoliose, Okzipito-Atlanto-Axialbereich
M40.42	Sonstige Lordose, Zervikalbereich	M41.52	Sonst sek Skoliose, Zervikalbereich
M40.43	Sonstige Lordose, Zervikothorakalbereich	M41.53	Sonst sek Skoliose, Zervikothorakalbereich
M40.44	Sonstige Lordose, Thorakalbereich	M41.54	Sonst sek Skoliose, Thorakalbereich
M40.45	Sonstige Lordose, Thorakolumbalbereich	M41.55	Sonst sek Skoliose, Thorakolumbalbereich
M40.46	Sonstige Lordose, Lumbalbereich	M41.56	Sonst sek Skoliose, Lumbalbereich
M40.47	Sonstige Lordose, Lumbosakralbereich	M41.57	Sonst sek Skoliose, Lumbosakralbereich
M40.48	Sonstige Lordose, Sakral-/Sakrokokzygealbereich	M41.58	Sonst sek Skoliose, Sakral-/Sakrokokzygealbereich
M40.49	Sonstige Lordose, nnbez Lokalisation	M41.59	Sonst sek Skoliose, nnbez Lokalisation
M40.50	Lordose, nnbez, mehrere Lok WS	M41.80	So Formen Skoliose, mehrere Lok WS
M40.51	Lordose, nnbez, Okzipito-Atlanto-Axialbereich	M41.81	So Formen Skoliose, Okzipito-Atlanto-Axialbereich
M40.52	Lordose, nnbez, Zervikalbereich	M41.82	So Formen Skoliose, Zervikalbereich
M40.53	Lordose, nnbez, Zervikothorakalbereich	M41.83	So Formen Skoliose, Zervikothorakalbereich
M40.54	Lordose, nnbez, Thorakalbereich	M41.84	So Formen Skoliose, Thorakalbereich
M40.55	Lordose, nnbez, Thorakolumbalbereich	M41.85	So Formen Skoliose, Thorakolumbalbereich
M40.56	Lordose, nnbez, Lumbalbereich	M41.86	So Formen Skoliose, Lumbalbereich
M40.57	Lordose, nnbez, Lumbosakralbereich	M41.87	So Formen Skoliose, Lumbosakralbereich
M40.58	Lordose, nnbez, Sakral-/Sakrokokzygealbereich	M41.88	So Formen Skoliose, Sakral-/Sakrokokzygealbereich
M40.59	Lordose, nnbez, nnbez Lokalisation	M41.89	So Formen Skoliose, nnbez Lokalisation
M41.00	Idiopath Skoliose b Kind, mehrere Lok WS	M41.90	Skoliose, nnbez, mehrere Lok WS
M41.01	Idiopath Skoliose b Kind, Okzipito-Atlanto-Axialbereich	M41.91	Skoliose, nnbez, Okzipito-Atlanto-Axialbereich
M41.02	Idiopath Skoliose b Kind, Zervikalbereich	M41.92	Skoliose, nnbez, Zervikalbereich
M41.03	Idiopath Skoliose b Kind, Zervikothorakalbereich	M41.93	Skoliose, nnbez, Zervikothorakalbereich
M41.04	Idiopath Skoliose b Kind, Thorakalbereich	M41.94	Skoliose, nnbez, Thorakalbereich
M41.05	Idiopath Skoliose b Kind, Thorakolumbalbereich	M41.95	Skoliose, nnbez, Thorakolumbalbereich
M41.06	Idiopath Skoliose b Kind, Lumbalbereich	M41.96	Skoliose, nnbez, Lumbalbereich
M41.07	Idiopath Skoliose b Kind, Lumbosakralbereich	M41.97	Skoliose, nnbez, Lumbosakralbereich
M41.08	Idiopath Skoliose b Kind, Sakral-/Sakrokokzygealbereich	M41.98	Skoliose, nnbez, Sakral-/Sakrokokzygealbereich
M41.09	Idiopath Skoliose b Kind, nnbez Lok	M41.99	Skoliose, nnbez, nnbez Lokalisation
M41.10	Idiopath Skoliose b Jugendl, mehrere Lok WS	M42.00	Juv Osteochon WS, mehrere Lok WS
M41.11	Idiopath Skoliose b Jugendl, Okzipito-Atlanto-Axialbereich	M42.01	Juv Osteochon WS, Okzipito-Atlanto-Axialbereich
M41.12	Idiopath Skoliose b Jugendl, Zervikalbereich	M42.02	Juv Osteochon WS, Zervikalbereich
M41.13	Idiopath Skoliose b Jugendl, Zervikothorakalbereich	M42.03	Juv Osteochon WS, Zervikothorakalbereich
M41.14	Idiopath Skoliose b Jugendl, Thorakalbereich	M42.04	Juv Osteochon WS, Thorakalbereich
M41.15	Idiopath Skoliose b Jugendl, Thorakolumbalbereich	M42.05	Juv Osteochon WS, Thorakolumbalbereich
M41.16	Idiopath Skoliose b Jugendl, Lumbalbereich	M42.06	Juv Osteochon WS, Lumbalbereich
M41.17	Idiopath Skoliose b Jugendl, Lumbosakralbereich	M42.07	Juv Osteochon WS, Lumbosakralbereich
M41.18	Idiopath Skoliose b Jugendl, Sakral-/SakrokokzygealBer	M42.08	Juv Osteochon WS, Sakral-/Sakrokokzygealbereich
M41.19	Idiopath Skoliose b Jugendl, nnbez Lok	M42.09	Juv Osteochon WS, nnbez Lok
M41.20	Sonst idiopath Skoliose, mehrere Lok WS	M42.10	Osteochon WS b Erw, mehrere Lok WS
M41.21	Sonst idiopath Skoliose, Okzipito-Atlanto-Axialbereich	M42.11	Osteochon WS b Erw, Okzipito-Atlanto-Axialbereich
M41.22	Sonst idiopath Skoliose, Zervikalbereich	M42.12	Osteochon WS b Erw, Zervikalbereich
M41.23	Sonst idiopath Skoliose, Zervikothorakalbereich	M42.13	Osteochon WS b Erw, Zervikothorakalbereich
M41.24	Sonst idiopath Skoliose, Thorakalbereich	M42.14	Osteochon WS b Erw, Thorakalbereich
M41.25	Sonst idiopath Skoliose, Thorakolumbalbereich	M42.15	Osteochon WS b Erw, Thorakolumbalbereich
M41.26	Sonst idiopath Skoliose, Lumbalbereich	M42.16	Osteochon WS b Erw, Lumbalbereich
M41.27	Sonst idiopath Skoliose, Lumbosakralbereich	M42.17	Osteochon WS b Erw, Lumbosakralbereich
M41.28	Sonst idiopath Skoliose, Sakral-/Sakrokokzygealbereich	M42.18	Osteochon WS b Erw, Sakral-/Sakrokokzygealbereich
M41.29	Sonst idiopath Skoliose, nnbez Lokalisation	M42.19	Osteochon WS b Erw, nnbez Lok
M41.30	Thoraxbedingte Skoliose, mehrere Lok WS	M42.90	Osteochondrose WS, nnbez, mehrere Lok WS
M41.31	Thoraxbedingte Skoliose, Okzipito-Atlanto-Axialbereich	M42.91	Osteochondrose WS, nnbez, Okzip-Atlant-AxBereich
M41.32	Thoraxbedingte Skoliose, Zervikalbereich	M42.92	Osteochondrose WS, nnbez, Zervikalbereich
M41.33	Thoraxbedingte Skoliose, Zervikothorakalbereich	M42.93	Osteochondrose WS, nnbez, Zervikothorakalbereich
M41.34	Thoraxbedingte Skoliose, Thorakalbereich	M42.94	Osteochondrose WS, nnbez, Thorakalbereich
M41.35	Thoraxbedingte Skoliose, Thorakolumbalbereich	M42.95	Osteochondrose WS, nnbez, Thorakolumbalbereich
M41.36	Thoraxbedingte Skoliose, Lumbalbereich	M42.96	Osteochondrose WS, nnbez, Lumbalbereich
M41.37	Thoraxbedingte Skoliose, Lumbosakralbereich	M42.97	Osteochondrose WS, nnbez, Lumbosakralbereich
M41.38	Thoraxbedingte Skoliose, Sakral-/Sakrokokzygealbereich	M42.98	Osteochon WS, nnbez, Sakral-/Sakrokokzygealbereich
M41.39	Thoraxbedingte Skoliose, nnbez Lokalisation	M42.99	Osteochondrose WS, nnbez, nnbez Lok
M41.40	Neuromyopath Skoliose, mehrere Lok WS	M43.00	Spondylolyse, mehrere Lok WS
M41.41	Neuromyopath Skoliose, Okzipito-Atlanto-Axialbereich	M43.01	Spondylolyse, Okzipito-Atlanto-Axialbereich
M41.42	Neuromyopathische Skoliose, Zervikalbereich	M43.02	Spondylolyse, Zervikalbereich
M41.43	Neuromyopath Skoliose, Zervikothorakalbereich	M43.03	Spondylolyse, Zervikothorakalbereich
M41.44	Neuromyopathische Skoliose, Thorakalbereich	M43.04	Spondylolyse, Thorakalbereich
M41.45	Neuromyopathische Skoliose, Thorakolumbalber	M43.05	Spondylolyse, Thorakolumbalbereich



M43.06	Spondylolyse, Lumbalbereich	M46.04	Spinale Enthesopathie, Thorakalbereich
M43.07	Spondylolyse, Lumbosakralbereich	M46.05	Spinale Enthesopathie, Thorakolumbalbereich
M43.08	Spondylolyse, Sakral- u Sakrokokzygealbereich	M46.06	Spinale Enthesopathie, Lumbalbereich
M43.09	Spondylolyse, nnbez Lokalisation	M46.07	Spinale Enthesopathie, Lumbosakralbereich
M43.10	Spondylolisthesis, mehrere Lok WS	M46.08	Spinale Enthesopathie, Sakral-/Sakrokokzygealbereich
M43.11	Spondylolisthesis, Okzipito-Atlanto-Axialbereich	M46.09	Spinale Enthesopathie, nnbez Lokalisation
M43.12	Spondylolisthesis, Zervikalbereich	M46.1	Sakroiliitis, aonkl
M43.13	Spondylolisthesis, Zervikothorakalbereich	M46.20	Wirbelosteomyelitis, mehrere Lok WS
M43.14	Spondylolisthesis, Thorakalbereich	M46.21	Wirbelosteomyelitis, Okzipito-Atlanto-Axialbereich
M43.15	Spondylolisthesis, Thorakolumbalbereich	M46.22	Wirbelosteomyelitis, Zervikalbereich
M43.16	Spondylolisthesis, Lumbalbereich	M46.23	Wirbelosteomyelitis, Zervikothorakalbereich
M43.17	Spondylolisthesis, Lumbosakralbereich	M46.24	Wirbelosteomyelitis, Thorakalbereich
M43.18	Spondylolisthesis, Sakral-/Sakrokokzygealbereich	M46.25	Wirbelosteomyelitis, Thorakolumbalbereich
M43.19	Spondylolisthesis, nnbez Lokalisation	M46.26	Wirbelosteomyelitis, Lumbalbereich
M43.20	Sonstige Wirbelfusion, mehrere Lok WS	M46.27	Wirbelosteomyelitis, Lumbosakralbereich
M43.21	Sonstige Wirbelfusion, Okzipito-Atlanto-Axialbereich	M46.28	Wirbelosteomyelitis, Sakral-/Sakrokokzygealbereich
M43.22	Sonstige Wirbelfusion, Zervikalbereich	M46.29	Wirbelosteomyelitis, nnbez Lokalisation
M43.23	Sonstige Wirbelfusion, Zervikothorakalbereich	M46.30	Bandscheibeninf (pyogen), mehrere Lok WS
M43.24	Sonstige Wirbelfusion, Thorakalbereich	M46.31	Bandscheibeninf (pyogen), Okzip-Atlant-Axialbereich
M43.25	Sonstige Wirbelfusion, Thorakolumbalbereich	M46.32	Bandscheibeninf (pyogen), Zervikalbereich
M43.26	Sonstige Wirbelfusion, Lumbalbereich	M46.33	Bandscheibeninf (pyogen), Zervikothorakalbereich
M43.27	Sonstige Wirbelfusion, Lumbosakralbereich	M46.34	Bandscheibeninf (pyogen), Thorakalbereich
M43.28	Sonstige Wirbelfusion, Sakral-/Sakrokokzygealbereich	M46.35	Bandscheibeninf (pyogen), Thorakolumbalbereich
M43.29	Sonstige Wirbelfusion, nnbez Lokalisation	M46.36	Bandscheibeninf (pyogen), Lumbalbereich
M43.3	Habituelle atlanto-axiale Subluxation m Myelopathie	M46.37	Bandscheibeninf (pyogen), Lumbosakralbereich
M43.4	Sonstige habituelle atlanto-axiale Subluxation	M46.38	Bandscheibeninf (pyogen), Sakral-/Sakrokokzygealbereich
M43.50	So habituelle Wirbelsubluxation, mehrere Lok WS	M46.39	Bandscheibeninfektion (pyogen), nnbez Lok
M43.52	So habituelle Wirbelsubluxation, Zervikalbereich	M46.40	Diszitis, nnbez, mehrere Lok WS
M43.53	So habituelle Wirbelsubluxation, Zervikothorakalbereich	M46.41	Diszitis, nnbez, Okzipito-Atlanto-Axialbereich
M43.54	So habituelle Wirbelsubluxation, Thorakalbereich	M46.42	Diszitis, nnbez, Zervikalbereich
M43.55	So habituelle Wirbelsubluxation, Thorakolumbalbereich	M46.43	Diszitis, nnbez, Zervikothorakalbereich
M43.56	So habituelle Wirbelsubluxation, Lumbalbereich	M46.44	Diszitis, nnbez, Thorakalbereich
M43.57	So habituelle Wirbelsubluxation, Lumbosakralbereich	M46.45	Diszitis, nnbez, Thorakolumbalbereich
M43.58	So habituelle Wirbelsubluxation, Sakral-/Sakrokokzygealbereich	M46.46	Diszitis, nnbez, Lumbalbereich
M43.59	So habituelle Wirbelsubluxation, nnbez Lok	M46.47	Diszitis, nnbez, Lumbosakralbereich
M43.6	Tortikollis	M46.48	Diszitis, nnbez, Sakral-/Sakrokokzygealbereich
M43.80	So nbez Deform WS/Rück, mehrere Lok WS	M46.49	Diszitis, nnbez, nnbez Lokalisation
M43.81	So nbez Deform WS/Rück, Okzipito-Atlanto-Axialbereich	M46.50	Sonst inf Spondylopathien, mehrere Lok WS
M43.82	So nbez Deform WS/Rück, Zervikalbereich	M46.51	Sonst inf Spondylopathien, Okzipito-Atlanto-Axialbereich
M43.83	So nbez Deform WS/Rück, Zervikothorakalbereich	M46.52	Sonst inf Spondylopathien, Zervikalbereich
M43.84	So nbez Deform WS/Rück, Thorakalbereich	M46.53	Sonst inf Spondylopathien, Zervikothorakalbereich
M43.85	So nbez Deform WS/Rück, Thorakolumbalbereich	M46.54	Sonst inf Spondylopathien, Thorakalbereich
M43.86	So nbez Deform WS/Rück, Lumbalbereich	M46.55	Sonst inf Spondylopathien, Thorakolumbalbereich
M43.87	So nbez Deform WS/Rück, Lumbosakralbereich	M46.56	Sonst inf Spondylopathien, Lumbalbereich
M43.88	So nbez Deform WS/Rück, Sakral-/Sakrokokzygealbereich	M46.57	Sonst inf Spondylopathien, Lumbosakralbereich
M43.89	So nbez Deform WS/Rück, nnbez Lok	M46.58	Sonst inf Spondylopathien, Sakral-/Sakrokokzygealbereich
M43.90	Deform WS/Rück, nnbez, mehrere Lok WS	M46.59	Sonst infektiöse Spondylopathien, nnbez Lok
M43.91	Deform WS/Rück, nnbez, Okzipito-Atlanto-Axialbereich	M46.80	So nbez entz Spondylopath, mehrere Lok WS
M43.92	Deform WS/Rück, nnbez, Zervikalbereich	M46.81	So nbez entz Spondylopath, Okzipito-Atlanto-Axialbereich
M43.93	Deform WS/Rück, nnbez, Zervikothorakalbereich	M46.82	So nbez entz Spondylopathien, Zervikalbereich
M43.94	Deform WS/Rück, nnbez, Thorakalbereich	M46.83	So nbez entz Spondylopath, Zervikothorakalbereich
M43.95	Deform WS/Rück, nnbez, Thorakolumbalbereich	M46.84	So nbez entz Spondylopathien, Thorakalbereich
M43.96	Deform WS/Rück, nnbez, Lumbalbereich	M46.85	So nbez entz Spondylopath, Thorakolumbalbereich
M43.97	Deform WS/Rück, nnbez, Lumbosakralbereich	M46.86	So nbez entz Spondylopathien, Lumbalbereich
M43.98	Deform WS/Rück, nnbez, Sakral-/Sakrokokzygealbereich	M46.87	So nbez entz Spondylopath, Lumbosakralbereich
M43.99	Deformität Wirbelsäule/Rücken, nnbez, nnbez Lok	M46.88	So nbez entz Spondylopath, Sakral-/Sakrokokzygealbereich
M45.00	Spondylitis ankylosans, mehrere Lok WS	M46.89	So nbez entz Spondylopathien, nnbez Lok
M45.01	Spondylitis ankylosans, Okzipito-Atlanto-Axialbereich	M46.90	Entz Spondylopathie, nnbez, mehrere Lok WS
M45.02	Spondylitis ankylosans, Zervikalbereich	M46.91	Entz Spondylopathie, nnbez, Okzipito-Atlanto-Axialbereich
M45.03	Spondylitis ankylosans, Zervikothorakalbereich	M46.92	Entz Spondylopathie, nnbez, Zervikalbereich
M45.04	Spondylitis ankylosans, Thorakalbereich	M46.93	Entz Spondylopathie, nnbez, Zervikothorakalbereich
M45.05	Spondylitis ankylosans, Thorakolumbalbereich	M46.94	Entz Spondylopathie, nnbez, Thorakalbereich
M45.06	Spondylitis ankylosans, Lumbalbereich	M46.95	Entz Spondylopathie, nnbez, Thorakolumbalbereich
M45.07	Spondylitis ankylosans, Lumbosakralbereich	M46.96	Entz Spondylopathie, nnbez, Lumbalbereich
M45.08	Spondylitis ankylosans, Sakral-/Sakrokokzygealbereich	M46.97	Entz Spondylopathie, nnbez, Lumbosakralbereich
M45.09	Spondylitis ankylosans, nnbez Lokalisation	M46.98	Entz Spondylopathie, nnbez, Sakral-/Sakrokokzygealbereich
M46.00	Spinale Enthesopathie, mehrere Lok WS	M46.99	Entz Spondylopathie, nnbez, nnbez Lokalisation
M46.01	Spinale Enthesopathie, Okzipito-Atlanto-Axialbereich	M47.00	A spinAnt/A vert KomprSynd, mehr Lok WS
M46.02	Spinale Enthesopathie, Zervikalbereich	M47.01	A spinAnt/A vert KomprSynd, Okz-Atlanto-Axialbereich
M46.03	Spinale Enthesopathie, Zervikothorakalbereich	M47.02	A spinAnt/A vert KomprSynd, Zervikalbereich

M47.03	A spinAnt/A vert KomprSynd, Zervikothorbereich	M48.23	Baastrup-Syndrom, Zervikothorakalbereich
M47.04	A spinAnt/A vert KomprSynd, Thorakalbereich	M48.24	Baastrup-Syndrom, Thorakalbereich
M47.05	A spinAnt/A vert KomprSynd, Thorakolumbalbereich	M48.25	Baastrup-Syndrom, Thorakolumbalbereich
M47.06	A spinAnt/A vert KomprSynd, Lumbalbereich	M48.26	Baastrup-Syndrom, Lumbalbereich
M47.07	A spinAnt/A vert KomprSynd, Lumbosakralbereich	M48.27	Baastrup-Syndrom, Lumbosakralbereich
M47.08	A spinAnt/A vert KomprSynd, Sakr/SakrokokzygBereich	M48.28	Baastrup-Syndrom, Sakral/Sakrokokzygealbereich
M47.09	A spinAnt/A vert KomprSynd, nnbez Lok	M48.29	Baastrup-Syndrom, nnbez Lokalisation
M47.10	So Spond m Myelopathie, mehrere Lok WS	M48.30	Traumat Spondylopathie, mehrere Lok WS
M47.11	So Spondylose m Myelopathie, Okzipito-Atlanto-Axialber	M48.31	Traumat Spondylopathie, Okzipito-Atlanto-Axialbereich
M47.12	So Spondylose m Myelopathie, Zervikalbereich	M48.32	Traumat Spondylopathie, Zervikalbereich
M47.13	So Spondylose m Myelopathie, Zervikothorakalber	M48.33	Traumat Spondylopathie, Zervikothorakalbereich
M47.14	So Spondylose m Myelopathie, Thorakalbereich	M48.34	Traumat Spondylopathie, Thorakalbereich
M47.15	So Spondylose m Myelopathie, Thorakolumbalbereich	M48.35	Traumat Spondylopathie, Thorakolumbalbereich
M47.16	So Spondylose m Myelopathie, Lumbalbereich	M48.36	Traumat Spondylopathie, Lumbalbereich
M47.17	So Spondylose m Myelopathie, Lumbosakralbereich	M48.37	Traumat Spondylopathie, Lumbosakralbereich
M47.18	So Sponylose m Myelopathie, Sakral-/SakrokokzygBer	M48.38	Traumat Spondylopathie, Sakral/Sakrokokzygealbereich
M47.19	Sonstige Spondylose mit Myelopathie, nnbez Lok	M48.39	Traumat Spondylopathie, nnbez Lokalisation
M47.20	So Spondylose m RadikPath, mehrere Lok WS	M48.40	Ermüdungsbruch Wirbel, mehrere Lok WS
M47.21	So Spondylose m RadikPath, Okzipito-Atlanto-Axialber	M48.41	Ermüdungsbruch Wirbel, Okzipito-Atlanto-Axialbereich
M47.22	So Spondylose m RadikPath, Zervikalbereich	M48.42	Ermüdungsbruch Wirbels, Zervikalbereich
M47.23	So Spondylose m RadikPath, Zervikothorakalbereich	M48.43	Ermüdungsbruch Wirbel, Zervikothorakalbereich
M47.24	So Spondylose m RadikPath, Thorakalbereich	M48.44	Ermüdungsbruch Wirbel, Thorakalbereich
M47.25	So Spondylose m RadikPath, Thorakolumbalbereich	M48.45	Ermüdungsbruch Wirbel, Thorakolumbalbereich
M47.26	So Spondylose m RadikPath, Lumbalbereich	M48.46	Ermüdungsbruch Wirbel, Lumbalbereich
M47.27	So Spondylose m RadikPath, Lumbosakralbereich	M48.47	Ermüdungsbruch Wirbel, Lumbosakralbereich
M47.28	So Spondylose m RadikPath, Sakral-/SakrokokzygBer	M48.48	Ermüdungsbruch Wirbel, Sakral/Sakrokokzygealbereich
M47.29	Sonst Spondylose m Radikulopathie, nnbez Lok	M48.49	Ermüdungsbruch Wirbel, nnbez Lokalisation
M47.80	Sonst Spondylose, mehrere Lok WS	M48.50	WK-Kompr, aonkl, mehrere Lok WS
M47.81	Sonst Spondylose, Okzipito-Atlanto-Axialbereich	M48.51	WK-Kompr, aonkl, Okzipito-Atlanto-Axialbereich
M47.82	Sonst Spondylose, Zervikalbereich	M48.52	Wirbelkörperkompression, aonkl, Zervikalbereich
M47.83	Sonst Spondylose, Zervikothorakalbereich	M48.53	WK-Kompr, aonkl, Zervikothorakalbereich
M47.84	Sonst Spondylose, Thorakalbereich	M48.54	Wirbelkörperkompression, aonkl, Thorakalbereich
M47.85	Sonst Spondylose, Thorakolumbalbereich	M48.55	WK-Kompr, aonkl, Thorakolumbalbereich
M47.86	Sonst Spondylose, Lumbalbereich	M48.56	Wirbelkörperkompression, aonkl, Lumbalbereich
M47.87	Sonst Spondylose, Lumbosakralbereich	M48.57	Wirbelkörperkompression, aonkl, Lumbosakralbereich
M47.88	Sonst Spondylose, Sakral-/Sakrokokzygealbereich	M48.58	WK-Kompr, aonkl, Sakral-/Sakrokokzygealbereich
M47.89	Sonst Spondylose, nnbez Lokalisation	M48.59	Wirbelkörperkompression, aonkl, nnbez Lokalisation
M47.90	Spondylose, nnbez, mehrere Lok WS	M48.80	So nbez Spondylopathien, mehrere Lok WS
M47.91	Spondylose, nnbez, Okzipito-Atlanto-Axialbereich	M48.81	So nbez Spondylopathien, Okzipito-Atlanto-Axialbereich
M47.92	Spondylose, nnbez, Zervikalbereich	M48.82	So nbez Spondylopathien, Zervikalbereich
M47.93	Spondylose, nnbez, Zervikothorakalbereich	M48.83	So nbez Spondylopathien, Zervikothorakalbereich
M47.94	Spondylose, nnbez, Thorakalbereich	M48.84	So nbez Spondylopathien, Thorakalbereich
M47.95	Spondylose, nnbez, Thorakolumbalbereich	M48.85	So nbez Spondylopathien, Thorakolumbalbereich
M47.96	Spondylose, nnbez, Lumbalbereich	M48.86	So nbez Spondylopathien, Lumbalbereich
M47.97	Spondylose, nnbez, Lumbosakralbereich	M48.87	So nbez Spondylopathien, Lumbosakralbereichereich
M47.98	Spondylose, nnbez, Sakral-/Sakrokokzygealbereich	M48.88	So nbez Spondylopathien, Sakral-/Sakrokokzygealbereich
M47.99	Spondylose, nnbez, nnbez Lokalisation	M48.89	So nbez Spondylopathien, nnbez Lokalisation
M48.00	Spinal(kanal)stenose, mehrere Lok WS	M48.90	Spondylopathie, nnbez, mehrere Lok WS
M48.01	Spinal(kanal)stenose: Okzipito-Atlanto-Axialbereich	M48.91	Spondylopathie, nnbez, Okzipito-Atlanto-Axialbereich
M48.02	Spinal(kanal)stenose: Zervikalbereich	M48.92	Spondylopathie, nnbez, Zervikalbereich
M48.03	Spinal(kanal)stenose: Zervikothorakalbereich	M48.93	Spondylopathie, nnbez, Zervikothorakalbereich
M48.04	Spinal(kanal)stenose: Thorakalbereich	M48.94	Spondylopathie, nnbez, Thorakalbereich
M48.05	Spinal(kanal)stenose: Thorakolumbalbereich	M48.95	Spondylopathie, nnbez, Thorakolumbalbereich
M48.06	Spinal(kanal)stenose: Lumbalbereich	M48.96	Spondylopathie, nnbez, Lumbalbereich
M48.07	Spinal(kanal)stenose: Lumbosakralbereich	M48.97	Spondylopathie, nnbez, Lumbosakralbereich
M48.08	Spinal(kanal)stenose: Sakral- und Sakrokokzygealbereich	M48.98	Spondylopathie, nnbez, Sakral-/Sakrokokzygealbereich
M48.09	Spinal(kanal)stenose: Nicht näher bezeichnete Lokalisation	M48.99	Spondylopathie, nnbez, nnbez Lokalisation
M48.10	Spondyl hyperost [F-O], mehrere Lok WS	M49.00	Tuberkulose WS, mehrere Lok WS
M48.11	Spondyl hyperost [F-O], Okzipito-Atlanto-Axialbereich	M49.01	Tuberkulose WS, Okzipito-Atlanto-Axialbereich
M48.12	Spondyl hyperost [F-O], Zervikalbereich	M49.02	Tuberkulose WS, Zervikalbereich
M48.13	Spondyl hyperost [F-O], Zervikothorakalbereich	M49.03	Tuberkulose WS, Zervikothorakalbereich
M48.14	Spondyl hyperost [F-O], Thorakalbereich	M49.04	Tuberkulose WS, Thorakalbereich
M48.15	Spondyl hyperost [F-O], Thorakolumbalbereich	M49.05	Tuberkulose WS, Thorakolumbalbereich
M48.16	Spondyl hyperost [F-O], Lumbalbereich	M49.06	Tuberkulose WS, Lumbalbereich
M48.17	Spondyl hyperost [F-O], Lumbosakralbereich	M49.07	Tuberkulose WS, Lumbosakralbereich
M48.18	Spondyl hyperost [F-O], Sakral-/Sakrokokzygealbereich	M49.08	Tuberkulose WS, Sakral-/Sakrokokzygealbereich
M48.19	Spondylitis hyperostotica [F-O], nnbez Lok	M49.09	Tuberkulose WS, nnbez Lokalisation
M48.20	Baastrup-Syndrom, mehrere Lok WS	M49.10	Spondylitis brucellosa, mehrere Lok WS
M48.21	Baastrup-Syndrom, Okzipito-Atlanto-Axialbereich	M49.11	Spondylitis brucellosa, Okzipito-Atlanto-Axialbereich
M48.22	Baastrup-Syndrom, Zervikalbereich	M49.12	Spondylitis brucellosa, Zervikalbereich

M49.13	Spondylitis brucellosa, Zervikothorakalbereich	M53.20	Instabilität WS, mehrere Lok WS
M49.14	Spondylitis brucellosa, Thorakalbereich	M53.21	Instabilität WS, Okzipito-Atlanto-Axialbereich
M49.15	Spondylitis brucellosa, Thorakolumbalbereich	M53.22	Instabilität WS, Zervikalbereich
M49.16	Spondylitis brucellosa, Lumbalbereich	M53.23	Instabilität WS, Zervikothorakalbereich
M49.17	Spondylitis brucellosa, Lumbosakralbereich	M53.24	Instabilität WS, Thorakalbereich
M49.18	Spondylitis brucellosa, Sakral-/Sakrokokzygealbereich	M53.25	Instabilität WS, Thorakolumbalbereich
M49.19	Spondylitis brucellosa, nnbez Lokalisation	M53.26	Instabilität WS, Lumbalbereich
M49.20	Spondylitis d Enterobakt, mehrere Lok WS	M53.27	Instabilität WS, Lumbosakralbereich
M49.21	Spondylitis d Enterobakt, Okzipito-Atlanto-Axialbereich	M53.28	Instabilität WS, Sakral-/Sakrokokzygealbereich
M49.22	Spondylitis d Enterobakt, Zervikalbereich	M53.29	Instabilität WS, nnbez Lokalisation
M49.23	Spondylitis d Enterobakt, Zervikothorakalbereich	M53.3	KH Sakrokokzygealregion, aonkl
M49.24	Spondylitis d Enterobakt, Thorakalbereich	M53.80	So nbez KH WS u Rücken, mehrere Lok WS
M49.25	Spondylitis d Enterobakt, Thorakolumbalbereich	M53.81	So nbez KH WS u Rücken, Okzipito-Atlanto-Axialbereich
M49.26	Spondylitis d Enterobakt, Lumbalbereich	M53.82	So nbez KH WS u Rücken, Zervikalbereich
M49.27	Spondylitis d Enterobakt, Lumbosakralbereich	M53.83	So nbez KH WS u Rücken, Zervikothorakalbereich
M49.28	Spondylitis d Enterobakt, Sakral-/Sakrokokzygealbereich	M53.84	So nbez KH WS u Rücken, Thorakalbereich
M49.29	Spondylitis d Enterobakterien, nnbez Lok	M53.85	So nbez KH WS u Rücken, Thorakolumbalbereich
M49.30	SpondPath b so aokl inf/par KH, mehr Lok WS	M53.86	So nbez KH WS u Rücken, Lumbalbereich
M49.31	SpondPath b so aokl inf/par KH, Okzip-Atlant-AxBereich	M53.87	So nbez KH WS u Rücken, Lumbosakralbereich
M49.32	SpondPath b so aokl inf/par KH, Zervikalbereich	M53.88	So nbez KH WS u Rücken, Sakral-/Sakrokokzygealbereich
M49.33	SpondPath b so aokl inf/par KH, Zervikothorakalbereich	M53.89	So nbez KH WS u Rücken, nnbez Lok
M49.34	SpondPath b so aokl inf/par KH, Thorakalbereich	M53.90	KH WS u Rücken, nnbez, mehrere Lok WS
M49.35	SpondPath b so aokl inf/par KH, Thorakolumbalbereich	M53.91	KH WS u Rücken, nnbez, Okzipito-Atlanto-Axialbereich
M49.36	SpondPath b so aokl inf/par KH, Lumbalbereich	M53.92	KH WS u Rücken, nnbez, Zervikalbereich
M49.37	SpondPath b so aokl inf/par KH, Lumbosakralbereich	M53.93	KH WS u Rücken, nnbez, Zervikothorakalbereich
M49.38	SpondPath b so aokl inf/par KH, Sak-/SakrokokzygealBer	M53.94	KH WS u Rücken, nnbez, Thorakalbereich
M49.39	SpondPath b so aokl inf/par KH, nnbez Lok	M53.95	KH WS u Rücken, nnbez, Thorakolumbalbereich
M49.40	Neuropath SpondPath, mehrere Lok WS	M53.96	KH WS u Rücken, nnbez, Lumbalbereich
M49.41	Neuropath SpondPath, Okzipito-Atlanto-Axialbereich	M53.97	KH WS u Rücken, nnbez, Lumbosakralbereich
M49.42	Neuropath SpondPath, Zervikalbereich	M53.98	KH WS u Rücken, nnbez, Sakral-/Sakrokokzygealbereich
M49.43	Neuropath SpondPath, Zervikothorakalbereich	M53.99	KH WS u Rücken, nnbez, nnbez Lokalisation
M49.44	Neuropath SpondPath, Thorakalbereich	M54.03	Pannikulitis Nacken-/Rückenregion, Zervikothorakalbereich
M49.45	Neuropath SpondPath, Thorakolumbalbereich	M54.04	Pannikulitis Nacken-/Rückenregion, Thorakalbereich
M49.46	Neuropath SpondPath, Lumbalbereich	M54.05	Pannikulitis Nacken-/Rückenregion, Thorakolumbalbereich
M49.47	Neuropath SpondPath, Lumbosakralbereich	M54.06	Pannikulitis Nacken-/Rückenregion, Lumbalbereich
M49.48	Neuropath SpondPath, Sakral-/Sakrokokzygealbereich	M54.07	Pannikulitis Nacken-/Rückenregion, Lumbosakralbereich
M49.49	Neuropath SpondPath, nnbez Lok	M54.08	Pannikulitis Nacken-/Rückenregion, Sakr-/SakrokokzygBer
M49.50	WK-Kompr b aokl KH, mehrere Lok WS	M54.09	Pannikulitis Nacken-/Rückenregion, nnbez Lok
M49.51	WK-Kompr b aokl KH, Okzipito-Atlanto-Axialbereich	M54.14	Radikulopathie, Thorakalbereich
M49.52	WK-Kompr b aokl KH, Zervikalbereich	M54.15	Radikulopathie, Thorakolumbalbereich
M49.53	WK-Kompr b aokl KH, Zervikothorakalbereich	M54.16	Radikulopathie, Lumbalbereich
M49.54	WK-Kompr b aokl KH, Thorakalbereich	M54.17	Radikulopathie, Lumbosakralbereich
M49.55	WK-Kompr b aokl KH, Thorakolumbalbereich	M54.18	Radikulopathie, Sakral-/Sakrokokzygealbereich
M49.56	WK-Kompr b aokl KH, Lumbalbereich	M54.2	Zervikalneuralgie
M49.57	WK-Kompr b aokl KH, Lumbosakralbereich	M54.3	Ischialgie
M49.58	WK-Kompr b aokl KH, Sakr-/Sakrokokzygealbereich	M54.4	Lumboischialgie
M49.59	WK-Kompr b aokl KH, nnbez Lok	M54.5	Kreuzschmerz
M49.80	Spondylopathie b so aokl KH, mehrere Lok WS	M54.6	Schmerzen im Bereich BWS
M49.81	Spondylopathie b so aokl KH, Okzipito-Atlanto-Axialber	M54.80	Sonst Rückenschmerzen, mehrere Lok WS
M49.82	Spondylopathie b so aokl KH, Zervikalber	M54.81	Sonst Rückenschmerzen, Okzipito-Atlanto-Axialbereich
M49.83	Spondylopathie b so aokl KH, Zervikothorakalbereich	M54.82	Sonst Rückenschmerzen, Zervikalbereich
M49.84	Spondylopathie b so aokl KH, Thorakalber	M54.83	Sonst Rückenschmerzen, Zervikothorakalbereich
M49.85	Spondylopathie b so aokl KH, Thorakolumbalber	M54.84	Sonst Rückenschmerzen, Thorakalbereich
M49.86	Spondylopathie b so aokl KH, Lumbalber	M54.85	Sonst Rückenschmerzen, Thorakolumbalbereich
M49.87	Spondylopathie b so aokl KH, Lumbosakralbereich	M54.86	Sonst Rückenschmerzen, Lumbalbereich
M49.88	Spondylopathie b so aokl KH, Sakral-/Sakrokokzygealber	M54.87	Sonst Rückenschmerzen, Lumbosakralbereich
M49.89	Spondylopathie b so aokl KH, nnbez Lok	M54.88	Sonst Rückenschmerzen, Sakral-/SakrokokzygBereich
M50.0	Zervikaler Bandscheibenschaden m Myelopathie	M54.89	Sonst Rückenschmerzen, nnbez Lokalisation
M50.1	Zervikaler Bandscheibenschaden m Radikulopathie	M54.90	Rückenschmerzen, nnbez, mehrere Lok WS
M50.2	Sonstige zervikale Bandscheibenverlagerung	M54.91	Rückenschmerzen, nnbez, Okzipito-Atlanto-Axialbereich
M50.3	Sonstige zervikale Bandscheibendegeneration	M54.92	Rückenschmerzen, nnbez, Zervikalbereich
M50.8	Sonstige zervikale Bandscheibenschäden	M54.93	Rückenschmerzen, nnbez, Zervikothorakalbereich
M50.9	Zervikaler Bandscheibenschaden, nnbez	M54.94	Rückenschmerzen, nnbez, Thorakalbereich
M51.0	Lumbale u so Bandscheibenschäden m Myelopathie	M54.95	Rückenschmerzen, nnbez, Thorakolumbalbereich
M51.1	Lumbale u so Bandscheibenschäden m Radikulopathie	M54.96	Rückenschmerzen, nnbez, Lumbalbereich
M51.2	Sonstige nbez Bandscheibenverlagerung	M54.97	Rückenschmerzen, nnbez, Lumbosakralbereich
M51.3	Sonstige nbez Bandscheibendegeneration	M54.98	Rückenschmerzen, nnbez, Sakral-/Sakrokokzygealbereich
M51.4	Schmorl-Knötchen	M54.99	Rückenschmerzen, nnbez, nnbez Lokalisation
M51.8	Sonstige nbez Bandscheibenschäden	M60.00	Infektiöse Myositis, mehrere Lokalisationen
M51.9	Bandscheibenschaden, nnbez	M60.01	Infektiöse Myositis Schulterregion

M60.02	Infektiöse Myositis Oberarm	M61.22	Kalz-/Ossifikation Muskel b Lähmung, Oberarm
M60.03	Infektiöse Myositis Unterarm	M61.23	Kalz-/Ossifikation Muskel b Lähmung, Unterarm
M60.04	Infektiöse Myositis Hand	M61.24	Kalz-/Ossifikation Muskel b Lähmung, Hand
M60.05	Infektiöse Myositis Beckenregion/Oberschenkel	M61.25	Kalz-/Ossifikation Muskel b Lähmung, Becken/OS
M60.06	Infektiöse Myositis Unterschenkel	M61.26	Kalz-/Ossifikation Muskel b Lähmung, Unterschenkel
M60.07	Infektiöse Myositis Knöchel/Fuß	M61.27	Kalz-/Ossifikation Muskel b Lähmung, Knöchel/Fuß
M60.08	Infektiöse Myositis, sonstige Lokalisation	M61.28	Kalz-/Ossifikation Muskel b Lähmung, sonst Lok
M60.09	Infektiöse Myositis, nnbez Lokalisationen	M61.29	Kalz-/Ossifikation Muskel b Lähmung, nnbez Lok
M60.10	Interstitielle Myositis, mehrere Lok	M61.30	Kalz-/Ossifikation Muskel b Verbrennung, mehrere Lok
M60.11	Interstitielle Myositis Schulterregion	M61.31	Kalz-/Ossifikation Muskel b Verbrennung, Schulterregion
M60.12	Interstitielle Myositis Oberarm	M61.32	Kalz-/Ossifikation Muskel b Verbrennung, Oberarm
M60.13	Interstitielle Myositis Unterarm	M61.33	Kalz-/Ossifikation Muskel b Verbrennung, Unterarm
M60.14	Interstitielle Myositis Hand	M61.34	Kalz-/Ossifikation Muskel b Verbrennung, Hand
M60.15	Interstitielle Myositis Beckenregion/Oberschenkel	M61.35	Kalz-/Ossifikation Muskel b Verbrennung, Beckenreg/OS
M60.16	Interstitielle Myositis Unterschenkel	M61.36	Kalz-/Ossifikation Muskel b Verbrennung, Unterschenkel
M60.17	Interstitielle Myositis Knöchel/Fuß	M61.37	Kalz-/Ossifikation Muskel b Verbrennung, Knöchel/Fuß
M60.18	Interstitielle Myositis, sonstige Lokalisation	M61.38	Kalz-/Ossifikation Muskel b Verbrennung, sonst Lok
M60.19	Interstitielle Myositis, nnbez Lokalisationen	M61.39	Kalz-/Ossifikation Muskel b Verbrennung, nnbez Lok
M60.20	FK-Granulom im Weichteilgewebe, aonkl, mehrere Lok	M61.40	Sonstige Kalzifikation von Muskeln, mehrere Lok
M60.21	FK-Granulom im Weichteilgewebe, aonkl, Schulterregion	M61.41	Sonstige Kalzifikation von Muskeln Schulterregion
M60.22	FK-Granulom im Weichteilgewebe, aonkl, Oberarm	M61.42	Sonstige Kalzifikation von Muskeln Oberarm
M60.23	FK-Granulom im Weichteilgewebe, aonkl, Unterarm	M61.43	Sonstige Kalzifikation von Muskeln Unterarm
M60.24	FK-Granulom im Weichteilgewebe, aonkl, Hand	M61.44	Sonstige Kalzifikation von Muskeln Hand
M60.25	FK-Granulom im Weichteilgewebe, aonkl, Becken/OS	M61.45	Sonstige Kalzifikation von Muskeln Becken/OS
M60.26	FK-Granulom im Weichteilgewebe, aonkl, Unterschenkel	M61.46	Sonstige Kalzifikation von Muskeln Unterschenkel
M60.27	FK-Granulom im Weichteilgewebe, aonkl, Knöchel/Fuß	M61.47	Sonstige Kalzifikation von Muskeln Knöchel/Fuß
M60.28	FK-Granulom im Weichteilgewebe, aonkl, sonst Lok	M61.48	Sonstige Kalzifikation von Muskeln, sonst Lok
M60.29	FK-Granulom im Weichteilgewebe, aonkl, nnbez Lok	M61.49	Sonstige Kalzifikation von Muskeln, nnbez Lok
M60.80	Sonstige Myositis, mehrere Lokalisationen	M61.50	Sonstige Ossifikation von Muskeln, mehrere Lok
M60.81	Sonstige Myositis Schulterregion	M61.51	Sonstige Ossifikation von Muskeln Schulterregion
M60.82	Sonstige Myositis Oberarm	M61.52	Sonstige Ossifikation von Muskeln Oberarm
M60.83	Sonstige Myositis Unterarm	M61.53	Sonstige Ossifikation von Muskeln Unterarm
M60.84	Sonstige Myositis Hand	M61.54	Sonstige Ossifikation von Muskeln Hand
M60.85	Sonstige Myositis Beckenregion/Oberschenkel	M61.55	Sonstige Ossifikation von Muskeln Becken/OS
M60.86	Sonstige Myositis Unterschenkel	M61.56	Sonstige Ossifikation von Muskeln Unterschenkel
M60.87	Sonstige Myositis Knöchel/Fuß	M61.57	Sonstige Ossifikation von Muskeln Knöchel/Fuß
M60.88	Sonstige Myositis, sonstige Lokalisation	M61.58	Sonstige Ossifikation von Muskeln, sonst Lok
M60.89	Sonstige Myositis, nnbez Lokalisationen	M61.59	Sonstige Ossifikation von Muskeln, nnbez Lok
M60.90	Myositis, nnbez, mehrere Lokalisationen	M61.90	Kalz-/Ossifikation Muskeln, nnbez, mehrere Lok
M60.91	Myositis, nnbez, Schulterregion	M61.91	Kalz-/Ossifikation Muskeln, nnbez, Schulterregion
M60.92	Myositis, nnbez, Oberarm	M61.92	Kalz-/Ossifikation Muskeln, nnbez, Oberarm
M60.93	Myositis, nnbez, Unterarm	M61.93	Kalz-/Ossifikation Muskeln, nnbez, Unterarm
M60.94	Myositis, nnbez, Hand	M61.94	Kalz-/Ossifikation Muskeln, nnbez, Hand
M60.95	Myositis, nnbez, Beckenregion/Oberschenkel	M61.95	Kalz-/Ossifikation Muskeln, nnbez, Becken/OS
M60.96	Myositis, nnbez, Unterschenkel	M61.96	Kalz-/Ossifikation Muskeln, nnbez, Unterschenkel
M60.97	Myositis, nnbez, Knöchel/Fuß	M61.97	Kalz-/Ossifikation Muskeln, nnbez, Knöchel/Fuß
M60.98	Myositis, nnbez, sonstige Lokalisation	M61.98	Kalz-/Ossifikation Muskeln, nnbez, sonst Lok
M60.99	Myositis, nnbez, nnbez Lokalisationen	M61.99	Kalz-/Ossifikation Muskeln, nnbez, nnbez Lok
M61.00	Traumatische Myositis ossificans, mehrere Lok	M62.00	Muskeldiastase, mehrere Lokalisationen
M61.01	Traumatische Myositis ossificans Schulterregion	M62.01	Muskeldiastase Schulterregion
M61.02	Traumatische Myositis ossificans Oberarm	M62.02	Muskeldiastase Oberarm
M61.03	Traumatische Myositis ossificans Unterarm	M62.03	Muskeldiastase Unterarm
M61.04	Traumatische Myositis ossificans Hand	M62.04	Muskeldiastase Hand
M61.05	Traumatische Myositis ossificans Becken/OS	M62.05	Muskeldiastase Beckenregion/Oberschenkel
M61.06	Traumatische Myositis ossificans Unterschenkel	M62.06	Muskeldiastase Unterschenkel
M61.07	Traumatische Myositis ossificans Knöchel/Fuß	M62.07	Muskeldiastase Knöchel/Fuß
M61.08	Traumatische Myositis ossificans, sonst Lok	M62.08	Muskeldiastase, sonstige Lokalisation
M61.09	Traumatische Myositis ossificans, nnbez Lok	M62.09	Muskeldiastase, nnbez Lokalisationen
M61.10	Myositis ossificans progressiva, mehrere Lok	M62.10	Sonst Muskelriß (nichttraumatisch), mehrere Lok
M61.11	Myositis ossificans progressiva Schulterregion	M62.11	Sonst Muskelriß (nichttraumatisch) Schulterregion
M61.12	Myositis ossificans progressiva Oberarm	M62.12	Sonst Muskelriß (nichttraumatisch) Oberarm
M61.13	Myositis ossificans progressiva Unterarm	M62.13	So Muskelriß (nichttraumat), Unterarm [Rad Ulna Handgjl]
M61.14	Myositis ossificans progressiva Hand	M62.14	Sonst Muskelriß (nichttraumatisch) Hand
M61.15	Myositis ossificans progressiva Becken/OS	M62.15	Sonst Muskelriß (nichttraumatisch) Becken/OS
M61.16	Myositis ossificans progressiva Unterschenkel	M62.16	Sonst Muskelriß (nichttraumatisch) Unterschenkel
M61.17	Myositis ossificans progressiva Knöchel/Fuß	M62.17	Sonst Muskelriß (nichttraumatisch) Knöchel/Fuß
M61.18	Myositis ossificans progressiva, sonst Lok	M62.18	Sonst Muskelriß (nichttraumatisch), sonst Lok
M61.19	Myositis ossificans progressiva, nnbez Lok	M62.19	Sonst Muskelriß (nichttraumatisch), nnbez Lok
M61.20	Kalz-/Ossifikation Muskel b Lähmung, mehrere Lok	M62.20	Ischäm Muskelinf (nichttraumat), mehr Lok
M61.21	Kalz-/Ossifikation Muskel b Lähmung, Schulterregion	M62.21	Ischäm Muskelinf (nichttraumat), Schulterreg

M62.22	Ischäm Muskelf (nichttraumat), Oberarm	M63.02	Myositis b aokl bakteriellen KH, Oberarm
M62.23	Ischäm Muskelf (nichttraumat), Unterarm	M63.03	Myositis b aokl bakteriellen KH, Unterarm
M62.24	Ischäm Muskelf (nichttraumat), Hand	M63.04	Myositis b aokl bakteriellen KH, Hand
M62.25	Ischäm Muskelf (nichttraumat), Becken/OS	M63.05	Myositis b aokl bakteriellen KH, Becken/Oberschenkel
M62.26	Ischäm Muskelf (nichttraumat), Unterschenkel	M63.06	Myositis b aokl bakteriellen KH, Unterschenkel
M62.27	Ischäm Muskelf (nichttraumat), Knöchel/Fuß	M63.07	Myositis b aokl bakteriellen KH, Knöchel/Fuß
M62.28	Ischäm Muskelf (nichttraumat), sonst Lok	M63.08	Myositis b aokl bakteriellen KH, sonst Lok
M62.29	Ischäm Muskelf (nichttraumat), nnbez Lok	M63.09	Myositis b aokl bakteriellen KH, nnbez Lok
M62.30	Immobilitätssyndrom (paraplegisch), mehrere Lok	M63.10	Myositis b aokl Protozoen-/Parasiteninf, mehrere Lok
M62.31	Immobilitätssyndrom (paraplegisch) Schulterregion	M63.11	Myositis b aokl Protozoen-/Parasiteninf, Schulterregion
M62.32	Immobilitätssyndrom (paraplegisch) Oberarm	M63.12	Myositis b aokl Protozoen-/Parasiteninf, Oberarm
M62.33	Immobilitätssyndrom (paraplegisch) Unterarm	M63.13	Myositis b aokl Protozoen-/Parasiteninf, Unterarm
M62.34	Immobilitätssyndrom (paraplegisch) Hand	M63.14	Myositis b aokl Protozoen-/Parasiteninf, Hand
M62.35	Immobilitätssyndrom (paraplegisch) Becken/OS	M63.15	Myositis b aokl Protozoen-/Parasiteninf, Becken/OS
M62.36	Immobilitätssyndrom (paraplegisch) Unterschenkel	M63.16	Myositis b aokl Protozoen-/Parasiteninf, Unterschenkel
M62.37	Immobilitätssyndrom (paraplegisch) Knöchel/Fuß	M63.17	Myositis b aokl Protozoen-/Parasiteninf, Knöchel/Fuß
M62.38	Immobilitätssyndrom (paraplegisch), sonst Lok	M63.18	Myositis b aokl Protozoen-/Parasiteninf, sonst Lok
M62.39	Immobilitätssyndrom (paraplegisch), nnbez Lok	M63.19	Myositis b aokl Protozoen-/Parasiteninf, nnbez Lok
M62.40	Muskelkontraktur, mehrere Lokalisationen	M63.20	Myositis b sonst aokl Inf-KH, mehrere Lok
M62.41	Muskelkontraktur Schulterregion	M63.21	Myositis b sonst aokl Inf-KH, Schulterregion
M62.42	Muskelkontraktur Oberarm	M63.22	Myositis b sonst aokl Inf-KH, Oberarm
M62.43	Muskelkontraktur Unterarm	M63.23	Myositis b sonst aokl Inf-KH, Unterarm
M62.44	Muskelkontraktur Hand	M63.24	Myositis b sonst aokl Inf-KH, Hand
M62.45	Muskelkontraktur Beckenregion/Oberschenkel	M63.25	Myositis b sonst aokl Inf-KH, Becken/Oberschenkel
M62.46	Muskelkontraktur Unterschenkel	M63.26	Myositis b sonst aokl Inf-KH, Unterschenkel
M62.47	Muskelkontraktur Knöchel/Fuß	M63.27	Myositis b sonst aokl Inf-KH, Knöchel/Fuß
M62.48	Muskelkontraktur, sonstige Lokalisation	M63.28	Myositis b sonst aokl Inf-KH, sonst Lok
M62.49	Muskelkontraktur, nnbez Lokalisationen	M63.29	Myositis b sonst aokl Inf-KH, nnbez Lok
M62.50	Muskelschwund u -atrophie, aonkl, mehrere Lok	M63.30	Myositis b Sarkoidose, mehrere Lokalisationen
M62.51	Muskelschwund u -atrophie, aonkl, Schulterregion	M63.31	Myositis b Sarkoidose, Schulterregion
M62.52	Muskelschwund u -atrophie, aonkl, Oberarm	M63.32	Myositis b Sarkoidose, Oberarm
M62.53	Muskelschwund u -atrophie, aonkl, Unterarm	M63.33	Myositis b Sarkoidose, Unterarm
M62.54	Muskelschwund u -atrophie, aonkl, Hand	M63.34	Myositis b Sarkoidose, Hand
M62.55	Muskelschwund u -atrophie, aonkl, Becken/OS	M63.35	Myositis b Sarkoidose, Beckenregion/Oberschenkel
M62.56	Muskelschwund u -atrophie, aonkl, Unterschenkel	M63.36	Myositis b Sarkoidose, Unterschenkel
M62.57	Muskelschwund u -atrophie, aonkl, Knöchel/Fuß	M63.37	Myositis b Sarkoidose, Knöchel/Fuß
M62.58	Muskelschwund u -atrophie, aonkl, sonst Lok	M63.38	Myositis b Sarkoidose, sonstige Lokalisation
M62.59	Muskelschwund u -atrophie, aonkl, nnbez Lok	M63.39	Myositis b Sarkoidose, nnbez Lokalisationen
M62.60	Muskelzerrung, mehrere Lokalisationen	M63.80	Sonstige Muskel-KH b aokl KH, mehrere Lok
M62.61	Muskelzerrung Schulterregion	M63.81	Sonstige Muskel-KH b aokl KH, Schulterregion
M62.62	Muskelzerrung Oberarm	M63.82	Sonstige Muskel-KH b aokl KH, Oberarm
M62.63	Muskelzerrung Unterarm	M63.83	Sonstige Muskel-KH b aokl KH, Unterarm
M62.64	Muskelzerrung Hand	M63.84	Sonstige Muskel-KH b aokl KH, Hand
M62.65	Muskelzerrung Beckenregion/Oberschenkel	M63.85	Sonstige Muskel-KH b aokl KH, Becken/Oberschenkel
M62.66	Muskelzerrung Unterschenkel	M63.86	Sonstige Muskel-KH b aokl KH, Unterschenkel
M62.67	Muskelzerrung Knöchel/Fuß	M63.87	Sonstige Muskel-KH b aokl KH, Knöchel/Fuß
M62.68	Muskelzerrung, sonstige Lokalisation	M63.88	Sonstige Muskel-KH b aokl KH, sonst Lokalisation
M62.69	Muskelzerrung, nnbez Lokalisationen	M63.89	Sonstige Muskel-KH b aokl KH, nnbez Lok
M62.80	Sonst nbez Muskel-KH, mehrere Lokalisationen	M65.00	Sehnenscheidenabszeß, mehrere Lokalisationen
M62.81	Sonst nbez Muskel-KH Schulterregion	M65.01	Sehnenscheidenabszeß Schulterregion
M62.82	Sonst nbez Muskel-KH Oberarm	M65.02	Sehnenscheidenabszeß Oberarm
M62.83	Sonst nbez Muskel-KH Unterarm	M65.03	Sehnenscheidenabszeß Unterarm
M62.84	Sonst nbez Muskel-KH Hand	M65.04	Sehnenscheidenabszeß Hand
M62.85	Sonst nbez Muskel-KH Beckenregion/Oberschenkel	M65.05	Sehnenscheidenabszeß Beckenregion/Oberschenkel
M62.86	Sonst nbez Muskel-KH Unterschenkel	M65.06	Sehnenscheidenabszeß Unterschenkel
M62.87	Sonst nbez Muskel-KH Knöchel/Fuß	M65.07	Sehnenscheidenabszeß Knöchel/Fuß
M62.88	Sonst nbez Muskel-KH, sonstige Lokalisation	M65.08	Sehnenscheidenabszeß, sonstige Lokalisation
M62.89	Sonst nbez Muskel-KH, nnbez Lokalisationen	M65.09	Sehnenscheidenabszeß, nnbez Lokalisationen
M62.90	Muskel-KH, nnbez, mehrere Lokalisationen	M65.10	Sonst infektiöse (Teno-)Synovitis, mehrere Lok
M62.91	Muskel-KH, nnbez, Schulterregion	M65.11	Sonst infektiöse (Teno-)Synovitis Schulterregion
M62.92	Muskel-KH, nnbez, Oberarm	M65.12	Sonst infektiöse (Teno-)Synovitis Oberarm
M62.93	Muskel-KH, nnbez, Unterarm	M65.13	Sonst infektiöse (Teno-)Synovitis Unterarm
M62.94	Muskel-KH, nnbez, Hand	M65.14	Sonst infektiöse (Teno-)Synovitis Hand
M62.95	Muskel-KH, nnbez, Beckenregion/Oberschenkel	M65.15	Sonst infektiöse (Teno-)Synovitis Becken/OS
M62.96	Muskel-KH, nnbez, Unterschenkel	M65.16	Sonst infektiöse (Teno-)Synovitis Unterschenkel
M62.97	Muskel-KH, nnbez, Knöchel/Fuß	M65.17	Sonst infektiöse (Teno-)Synovitis Knöchel/Fuß
M62.98	Muskel-KH, nnbez, sonstige Lokalisation	M65.18	Sonst infektiöse (Teno-)Synovitis, sonst Lok
M62.99	Muskel-KH, nnbez, nnbez Lokalisationen	M65.19	Sonst infektiöse (Teno-)Synovitis, nnbez Lok
M63.00	Myositis b aokl bakteriellen KH, mehrere Lok	M65.20	Tendinitis calcarea, mehrere Lokalisationen
M63.01	Myositis b aokl bakteriellen KH, Schulterregion	M65.22	Tendinitis calcarea Oberarm

M65.23	Tendinitis calcarea Unterarm	M66.50	Spontanruptur von nnbez Sehnen, mehrere Lok
M65.24	Tendinitis calcarea Hand	M66.51	Spontanruptur von nnbez Sehnen Schulterregion
M65.25	Tendinitis calcarea Beckenregion/Oberschenkel	M66.52	Spontanruptur von nnbez Sehnen Oberarm
M65.26	Tendinitis calcarea Unterschenkel	M66.53	Spontanruptur von nnbez Sehnen Unterarm
M65.27	Tendinitis calcarea Knöchel/Fuß	M66.54	Spontanruptur von nnbez Sehnen Hand
M65.28	Tendinitis calcarea, sonstige Lokalisation	M66.55	Spontanruptur von nnbez Sehnen Becken/Oberschenkel
M65.29	Tendinitis calcarea, nnbez Lokalisationen	M66.56	Spontanruptur von nnbez Sehnen Unterschenkel
M65.3	Schnellender Finger	M66.57	Spontanruptur von nnbez Sehnen Knöchel/Fuß
M65.4	Tendovaginitis stenosans [de Quervain]	M66.58	Spontanruptur von nnbez Sehnen, sonst Lok
M65.80	Sonst Synovitis u Tenosynovitis, mehr Lokalisat	M66.59	Spontanruptur von nnbez Sehnen, nnbez Lok
M65.81	Sonst Synovitis u Tenosynovitis Schulterregion	M67.0	Achillessehnenverkürzung (erworben)
M65.82	Sonst Synovitis u Tenosynovitis Oberarm	M67.10	Sonst Sehnen- (Scheiden-) Kontraktur, mehrere Lok
M65.83	Sonst Synovitis u Tenosynovitis Unterarm	M67.11	Sonst Sehnen- (Scheiden-) Kontraktur Schulterregion
M65.84	Sonst Synovitis u Tenosynovitis Hand	M67.12	Sonst Sehnen- (Scheiden-) Kontraktur Oberarm
M65.85	Sonst Synovitis u Tenosynovitis Becken/OS	M67.13	Sonst Sehnen- (Scheiden-) Kontraktur Unterarm
M65.86	Sonst Synovitis u Tenosynovitis Unterschenkel	M67.14	Sonst Sehnen- (Scheiden-) Kontraktur Hand
M65.87	Sonst Synovitis u Tenosynovitis Knöchel/Fuß	M67.15	Sonst Sehnen- (Scheiden-) Kontraktur Becken/OS
M65.88	Sonst Synovitis u Tenosynovitis, sonst Lok	M67.16	Sonst Sehnen- (Scheiden-) Kontraktur Unterschenkel
M65.89	Sonst Synovitis u Tenosynovitis, nnbez Lok	M67.17	Sonst Sehnen- (Scheiden-) Kontraktur Knöchel/Fuß
M65.90	Synovitis u Tenosynovitis, nnbez, mehrere Lok	M67.18	Sonst Sehnen- (Scheiden-) Kontraktur, sonst Lok
M65.91	Synovitis u Tenosynovitis, nnbez, Schulterregion	M67.19	Sonst Sehnen- (Scheiden-) Kontraktur, nnbez Lok
M65.92	Synovitis u Tenosynovitis, nnbez, Oberarm	M67.20	Hypertrophie Synovialis, aonkl, mehrere Lok
M65.93	Synovitis u Tenosynovitis, nnbez, Unterarm	M67.21	Hypertrophie Synovialis, aonkl, Schulterregion
M65.94	Synovitis u Tenosynovitis, nnbez, Hand	M67.22	Hypertrophie Synovialis, aonkl, Oberarm
M65.95	Synovitis u Tenosynovitis, nnbez, Becken/OS	M67.23	Hypertrophie Synovialis, aonkl, Unterarm
M65.96	Synovitis u Tenosynovitis, nnbez, Unterschenkel	M67.24	Hypertrophie Synovialis, aonkl, Hand
M65.97	Synovitis u Tenosynovitis, nnbez, Knöchel/Fuß	M67.25	Hypertrophie Synovialis, aonkl, Becken/Oberschenkel
M65.98	Synovitis u Tenosynovitis, nnbez, sonst Lok	M67.26	Hypertrophie Synovialis, aonkl, Unterschenkel
M65.99	Synovitis u Tenosynovitis, nnbez, nnbez Lok	M67.27	Hypertrophie Synovialis, aonkl, Knöchel/Fuß
M66.0	Ruptur einer Poplitealzyste	M67.28	Hypertrophie Synovialis, aonkl, sonst Lok
M66.10	Ruptur Synovialis, mehrere Lokalisationen	M67.29	Hypertrophie Synovialis, aonkl, nnbez Lok
M66.11	Ruptur Synovialis Schulterregion	M67.30	Transitorische Synovitis, mehrere Lok
M66.12	Ruptur Synovialis Oberarm	M67.31	Transitorische Synovitis Schulterregion
M66.13	Ruptur Synovialis Unterarm	M67.32	Transitorische Synovitis Oberarm
M66.14	Ruptur Synovialis Hand	M67.33	Transitorische Synovitis Unterarm
M66.15	Ruptur Synovialis Beckenregion/Oberschenkel	M67.34	Transitorische Synovitis Hand
M66.16	Ruptur Synovialis Unterschenkel	M67.35	Transitorische Synovitis Beckenregion/Oberschenkel
M66.17	Ruptur Synovialis Knöchel/Fuß	M67.36	Transitorische Synovitis Unterschenkel
M66.18	Ruptur Synovialis, sonstige Lokalisation	M67.37	Transitorische Synovitis Knöchel/Fuß
M66.19	Ruptur Synovialis, nnbez Lokalisationen	M67.38	Transitorische Synovitis, sonstige Lok
M66.20	Spontanruptur von Strecksehnen, mehrere Lok	M67.39	Transitorische Synovitis, nnbez Lokalisationen
M66.21	Spontanruptur von Strecksehnen Schulterregion	M67.40	Ganglion, mehrere Lokalisationen
M66.22	Spontanruptur von Strecksehnen Oberarm	M67.41	Ganglion Schulterregion
M66.23	Spontanruptur von Strecksehnen Unterarm	M67.42	Ganglion Oberarm
M66.24	Spontanruptur von Strecksehnen Hand	M67.43	Ganglion Unterarm
M66.25	Spontanruptur von Strecksehnen Becken/Oberschenkel	M67.44	Ganglion Hand
M66.26	Spontanruptur von Strecksehnen Unterschenkel	M67.45	Ganglion Beckenregion/Oberschenkel
M66.27	Spontanruptur von Strecksehnen Knöchel/Fuß	M67.46	Ganglion Unterschenkel
M66.28	Spontanruptur von Strecksehnen, sonst Lok	M67.47	Ganglion Knöchel/Fuß
M66.29	Spontanruptur von Strecksehnen, nnbez Lok	M67.48	Ganglion, sonstige Lokalisation
M66.30	Spontanruptur von Beugesehnen, mehrere Lok	M67.49	Ganglion, nnbez Lokalisationen
M66.31	Spontanruptur von Beugesehnen Schulterregion	M67.80	Sonst nbez KH Synovialis u Sehnen, mehrere Lok
M66.32	Spontanruptur von Beugesehnen Oberarm	M67.81	Sonst nbez KH Synovialis u Sehnen Schulterregion
M66.33	Spontanruptur von Beugesehnen Unterarm	M67.82	Sonst nbez KH Synovialis u Sehnen Oberarm
M66.34	Spontanruptur von Beugesehnen Hand	M67.83	Sonst nbez KH Synovialis u Sehnen Unterarm
M66.35	Spontanruptur von Beugesehnen Becken/Oberschenkel	M67.84	Sonst nbez KH Synovialis u Sehnen Hand
M66.36	Spontanruptur von Beugesehnen Unterschenkel	M67.85	Sonst nbez KH Synovialis u Sehnen Becken/OS
M66.37	Spontanruptur von Beugesehnen Knöchel/Fuß	M67.86	Sonst nbez KH Synovialis u Sehnen Unterschenkel
M66.38	Spontanruptur von Beugesehnen, sonst Lok	M67.87	Sonst nbez KH Synovialis u Sehnen Knöchel/Fuß
M66.39	Spontanruptur von Beugesehnen, nnbez Lok	M67.88	Sonst nbez KH Synovialis u Sehnen, sonst Lok
M66.40	Spontanruptur sonstiger Sehnen, mehrere Lok	M67.89	Sonst nbez KH Synovialis u Sehnen, nnbez Lok
M66.41	Spontanruptur sonstiger Sehnen Schulterregion	M67.90	KH Synovialis u Sehnen, nnbez, mehrere Lok
M66.42	Spontanruptur sonstiger Sehnen Oberarm	M67.91	KH Synovialis u Sehnen, nnbez, Schulterregion
M66.43	Spontanruptur sonstiger Sehnen Unterarm	M67.92	KH Synovialis u Sehnen, nnbez, Oberarm
M66.44	Spontanruptur sonstiger Sehnen Hand	M67.93	KH Synovialis u Sehnen, nnbez, Unterarm
M66.45	Spontanruptur sonstiger Sehnen Becken/Oberschenkel	M67.94	KH Synovialis u Sehnen, nnbez, Hand
M66.46	Spontanruptur sonstiger Sehnen Unterschenkel	M67.95	KH Synovialis u Sehnen, nnbez, Becken/OS
M66.47	Spontanruptur sonstiger Sehnen Knöchel/Fuß	M67.96	KH Synovialis u Sehnen, nnbez, Unterschenkel
M66.48	Spontanruptur sonstiger Sehnen, sonstige Lok	M67.97	KH Synovialis u Sehnen, nnbez, Knöchel/Fuß
M66.49	Spontanruptur sonstiger Sehnen, nnbez Lok	M67.98	KH Synovialis u Sehnen, nnbez, sonst Lok

M67.99	KH Synovialis u Sehnen, nnbez, nnbez Lok	M71.49	Bursitis calcarea, nnbez Lokalisationen
M68.00	Synovitis u Tenosynovitis b aokl bakt KH, mehrere Lok	M71.50	Sonstige Bursitis, aonkl, mehrere Lokalisationen
M68.01	Synovitis u Tenosynovitis b aokl bakt KH, Schulterregion	M71.52	Sonstige Bursitis, aonkl, Oberarm
M68.02	Synovitis u Tenosynovitis b aokl bakt KH, Oberarm	M71.53	Sonstige Bursitis, aonkl, Unterarm
M68.03	Synovitis u Tenosynovitis b aokl bakt KH, Unterarm	M71.54	Sonstige Bursitis, aonkl, Hand
M68.04	Synovitis u Tenosynovitis b aokl bakt KH, Hand	M71.55	Sonstige Bursitis, aonkl, Beckenregion/Oberschenkel
M68.05	Synovitis u Tenosynovitis b aokl bakt KH, Becken/OS	M71.56	Sonstige Bursitis, aonkl, Unterschenkel
M68.06	Synovitis u Tenosynovitis b aokl bakt KH, Unterschenkel	M71.57	Sonstige Bursitis, aonkl, Knöchel/Fuß
M68.07	Synovitis u Tenosynovitis b aokl bakt KH, Knöchel/Fuß	M71.58	Sonstige Bursitis, aonkl, sonstige Lokalisation
M68.08	Synovitis u Tenosynovitis b aokl bakt KH, sonst Lok	M71.59	Sonstige Bursitis, aonkl, nnbez Lokalisationen
M68.09	Synovitis u Tenosynovitis b aokl bakt KH, nnbez Lok	M71.80	Sonstige nbez Bursopathien, mehrere Lokalisationen
M68.80	Sonst KH Synovialis u Sehnen b aokl KH, mehrere Lok	M71.81	Sonstige nbez Bursopathien Schulterregion
M68.81	Sonst KH Synovialis u Sehnen b aokl KH, Schulterregion	M71.82	Sonstige nbez Bursopathien Oberarm
M68.82	Sonst KH Synovialis u Sehnen b aokl KH, Oberarm	M71.83	Sonstige nbez Bursopathien Unterarm
M68.83	Sonst KH Synovialis u Sehnen b aokl KH, Unterarm	M71.84	Sonstige nbez Bursopathien Hand
M68.84	Sonst KH Synovialis u Sehnen b aokl KH, Hand	M71.85	Sonstige nbez Bursopathien Becken/Oberschenkel
M68.85	Sonst KH Synovialis u Sehnen b aokl KH, Becken/OS	M71.86	Sonstige nbez Bursopathien Unterschenkel
M68.86	Sonst KH Synovialis u Sehnen b aokl KH, Unterschenkel	M71.87	Sonstige nbez Bursopathien Knöchel/Fuß
M68.87	Sonst KH Synovialis u Sehnen b aokl KH, Knöchel/Fuß	M71.88	Sonstige nbez Bursopathien, sonstige Lok
M68.88	Sonst KH Synovialis u Sehnen b aokl KH, sonst Lok	M71.89	Sonstige nbez Bursopathien, nnbez Lokalisationen
M68.89	Sonst KH Synovialis u Sehnen b aokl KH, nnbez Lok	M71.90	Bursopathie, nnbez, mehrere Lokalisationen
M70.0	Chron Tenosynovitis crepitans Hand u Handgelenk	M71.91	Bursopathie, nnbez, Schulterregion
M70.1	Bursitis im Bereich Hand	M71.92	Bursopathie, nnbez, Oberarm
M70.2	Bursitis olecrani	M71.93	Bursopathie, nnbez, Unterarm
M70.3	Sonstige Bursitis im Bereich Ellenbogen	M71.94	Bursopathie, nnbez, Hand
M70.4	Bursitis praepatellaris	M71.95	Bursopathie, nnbez, Beckenregion/Oberschenkel
M70.5	Sonstige Bursitis im Bereich Knie	M71.96	Bursopathie, nnbez, Unterschenkel
M70.6	Bursitis trochanterica	M71.97	Bursopathie, nnbez, Knöchel/Fuß
M70.7	Sonstige Bursitis im Bereich Hüfte	M71.98	Bursopathie, nnbez, sonstige Lokalisation
M70.8	Sonst KH Weichteilgew d Beanspruchung/Überbeanspr/Druck	M71.99	Bursopathie, nnbez, nnbez Lokalisationen
M70.9	Nnbez KH WTgew d Beanspruchung/Überbeanspr/Druck	M72.0	Fibromatose Palmarfaszie [Dupuytren-Kontraktur]
M71.00	Schleimbeutelabszeß, mehrere Lokalisationen	M72.1	Fingerknöchelpolster [Knuckle pads]
M71.01	Schleimbeutelabszeß Schulterregion	M72.2	Fibromatose Plantarfaszie [Ledderhose-Kontraktur]
M71.02	Schleimbeutelabszeß Oberarm	M72.40	Pseudosarkomatöse Fibromatose, mehrere Lok
M71.03	Schleimbeutelabszeß Unterarm	M72.41	Pseudosarkomatöse Fibromatose Schulterregion
M71.04	Schleimbeutelabszeß Hand	M72.42	Pseudosarkomatöse Fibromatose Oberarm
M71.05	Schleimbeutelabszeß Beckenregion/Oberschenkel	M72.43	Pseudosarkomatöse Fibromatose Unterarm
M71.06	Schleimbeutelabszeß Unterschenkel	M72.44	Pseudosarkomatöse Fibromatose Hand
M71.07	Schleimbeutelabszeß Knöchel/Fuß	M72.45	Pseudosarkomatöse Fibromatose Becken/OS
M71.08	Schleimbeutelabszeß, sonstige Lokalisation	M72.46	Pseudosarkomatöse Fibromatose Unterschenkel
M71.09	Schleimbeutelabszeß, nnbez Lokalisationen	M72.47	Pseudosarkomatöse Fibromatose Knöchel/Fuß
M71.10	Sonstige infektiöse Bursitis, mehrere Lok	M72.48	Pseudosarkomatöse Fibromatose, sonst Lok
M71.11	Sonstige infektiöse Bursitis Schulterregion	M72.49	Pseudosarkomatöse Fibromatose, nnbez Lok
M71.12	Sonstige infektiöse Bursitis Oberarm	M72.60	Nekrotis Fasziiitis, Mehr Lok
M71.13	Sonstige infektiöse Bursitis Unterarm	M72.61	Nekrotis Fasziiitis, Schulterreg
M71.14	Sonstige infektiöse Bursitis Hand	M72.62	Nekrotis Fasziiitis, Oberarm
M71.15	Sonstige infektiöse Bursitis Beckenregion/OS	M72.63	Nekrotis Fasziiitis, Unterarm
M71.16	Sonstige infektiöse Bursitis Unterschenkel	M72.64	Nekrotis Fasziiitis, Hand
M71.17	Sonstige infektiöse Bursitis Knöchel/Fuß	M72.65	Nekrotis Fasziiitis, Beckenreg/OS
M71.18	Sonstige infektiöse Bursitis, sonstige Lok	M72.66	Nekrotis Fasziiitis, Unterschenkel
M71.19	Sonstige infektiöse Bursitis, nnbez Lok	M72.67	Nekrotis Fasziiitis, Knöchel/Fuß
M71.2	Synovialzyste im Bereich Kniekehle [Baker-Zyste]	M72.68	Nekrotis Fasziiitis, Sonstige
M71.30	Sonstige Schleimbeutelzyste, mehrere Lokalisationen	M72.69	Nekrotis Fasziiitis, Lok nnbez
M71.31	Sonstige Schleimbeutelzyste Schulterregion	M72.80	Sonstige Fibromatosen, mehrere Lokalisationen
M71.32	Sonstige Schleimbeutelzyste Oberarm	M72.81	Sonstige Fibromatosen Schulterregion
M71.33	Sonstige Schleimbeutelzyste Unterarm	M72.82	Sonstige Fibromatosen Oberarm
M71.34	Sonstige Schleimbeutelzyste Hand	M72.83	Sonstige Fibromatosen Unterarm
M71.35	Sonstige Schleimbeutelzyste Becken/Oberschenkel	M72.84	Sonstige Fibromatosen Hand
M71.36	Sonstige Schleimbeutelzyste Unterschenkel	M72.85	Sonstige Fibromatosen Beckenregion/OS
M71.37	Sonstige Schleimbeutelzyste Knöchel/Fuß	M72.86	Sonstige Fibromatosen Unterschenkel
M71.38	Sonstige Schleimbeutelzyste, sonstige Lok	M72.87	Sonstige Fibromatosen Knöchel/Fuß
M71.39	Sonstige Schleimbeutelzyste, nnbez Lokalisationen	M72.88	Sonstige Fibromatosen, sonstige Lokalisation
M71.40	Bursitis calcarea, mehrere Lokalisationen	M72.89	Sonstige Fibromatosen, nnbez Lokalisationen
M71.42	Bursitis calcarea Oberarm	M72.90	Fibromatose, nnbez, mehrere Lokalisationen
M71.43	Bursitis calcarea Unterarm	M72.91	Fibromatose, nnbez, Schulterregion
M71.44	Bursitis calcarea Hand	M72.92	Fibromatose, nnbez, Oberarm
M71.45	Bursitis calcarea Beckenregion/Oberschenkel	M72.93	Fibromatose, nnbez, Unterarm
M71.46	Bursitis calcarea Unterschenkel	M72.94	Fibromatose, nnbez, Hand
M71.47	Bursitis calcarea Knöchel/Fuß	M72.95	Fibromatose, nnbez, Beckenregion/OS
M71.48	Bursitis calcarea, sonstige Lokalisation	M72.96	Fibromatose, nnbez, Unterschenkel

M72.97	Fibromatose, nnbez, Knöchel/Fuß	M79.11	Myalgie Schulterregion
M72.98	Fibromatose, nnbez, sonstige Lokalisation	M79.12	Myalgie Oberarm
M72.99	Fibromatose, nnbez, nnbez Lokalisationen	M79.13	Myalgie Unterarm
M73.00	Bursitis gonorrhoeica, mehrere Lokalisationen	M79.14	Myalgie Hand
M73.01	Bursitis gonorrhoeica Schulterregion	M79.15	Myalgie Beckenregion/Oberschenkel
M73.02	Bursitis gonorrhoeica Oberarm	M79.16	Myalgie Unterschenkel
M73.03	Bursitis gonorrhoeica Unterarm	M79.17	Myalgie Knöchel/Fuß
M73.04	Bursitis gonorrhoeica Hand	M79.18	Myalgie, sonstige Lokalisation
M73.05	Bursitis gonorrhoeica Beckenregion/Oberschenkel	M79.19	Myalgie, nnbez Lokalisationen
M73.06	Bursitis gonorrhoeica Unterschenkel	M79.46	Hypertroph Corpus adip [Hoffa-Kastert-Synd] Untschenkel
M73.07	Bursitis gonorrhoeica Knöchel/Fuß	M79.50	Verbliebener Fremdkörper im WeichteilGew, mehr Lok
M73.08	Bursitis gonorrhoeica, sonstige Lokalisation	M79.51	Verbliebener Fremdkörper im WTGew Schulterregion
M73.09	Bursitis gonorrhoeica, nnbez Lokalisationen	M79.52	Verbliebener Fremdkörper im WeichteilGew Oberarm
M73.10	Bursitis syphilitica, mehrere Lokalisationen	M79.53	Verbliebener Fremdkörper im WeichteilGew Unterarm
M73.11	Bursitis syphilitica Schulterregion	M79.54	Verbliebener Fremdkörper im WeichteilGew Hand
M73.12	Bursitis syphilitica Oberarm	M79.55	Verbliebener Fremdkörper im WeichteilGew Becken/OS
M73.13	Bursitis syphilitica Unterarm	M79.56	Verbliebener Fremdkörper im Weichteilgewebe US
M73.14	Bursitis syphilitica Hand	M79.57	Verblieb Fremdkörper im WeichteilGew Knöchel/Fuß
M73.15	Bursitis syphilitica Beckenregion/Oberschenkel	M79.58	Verbliebener Fremdkörper im WeichteilGew, sonst Lok
M73.16	Bursitis syphilitica Unterschenkel	M79.59	Verbliebener Fremdkörper im WeichteilGew, nnbez Lok
M73.17	Bursitis syphilitica Knöchel/Fuß	M79.60	Schmerzen Extremitäten, mehrere Lok
M73.18	Bursitis syphilitica, sonstige Lokalisation	M79.61	Schmerzen Schulterregion
M73.19	Bursitis syphilitica, nnbez Lokalisationen	M79.62	Schmerzen Oberarm
M73.80	Sonst KH Weichteilgew b so aokl KH, mehrere Lok	M79.63	Schmerzen Unterarm
M73.81	Sonst KH Weichteilgew b so aokl KH, Schulterregion	M79.64	Schmerzen Hand
M73.82	Sonst KH Weichteilgew b so aokl KH, Oberarm	M79.65	Schmerzen Beckenregion/Oberschenkel
M73.83	Sonst KH Weichteilgew b so aokl KH, Unterarm	M79.66	Schmerzen Unterschenkel
M73.84	Sonst KH Weichteilgew b so aokl KH, Hand	M79.67	Schmerzen Knöchel/Fuß
M73.85	Sonst KH Weichteilgew b so aokl KH Becken/OS	M79.69	Schmerzen Extremitäten, nnbez Lok
M73.86	Sonst KH Weichteilgew b so aokl KH, Unterschenkel	M79.70	Fibromyalgie: Mehrere Lokalisationen
M73.87	Sonst KH Weichteilgew b so aokl KH, Knöchel/Fuß	M79.80	Sonst nbez KH Weichteilgewebe, mehrere Lok
M73.88	Sonst KH Weichteilgew b so aokl KH, sonst Lok	M79.81	Sonst nbez KH Weichteilgewebe Schulterregion
M73.89	Sonst KH Weichteilgew b so aokl KH, nnbez Lok	M79.82	Sonst nbez KH Weichteilgewebe Oberarm
M75.0	Adhäsive Entzündung Schultergelenkkapsel	M79.83	Sonst nbez KH Weichteilgewebe Unterarm
M75.1	Läsionen Rotatorenmanschette	M79.84	Sonst nbez KH Weichteilgewebe Hand
M75.2	Tendinitis M biceps brachii	M79.85	Sonst nbez KH Weichteilgewebe Becken/OS
M75.3	Tendinitis calcarea im Schulterbereich	M79.86	Sonst nbez KH Weichteilgewebe Unterschenkel
M75.4	Impingement-Syndrom Schulter	M79.87	Sonst nbez KH Weichteilgewebe Knöchel/Fuß
M75.5	Bursitis im Schulterbereich	M79.88	Sonst nbez KH Weichteilgewebe, sonst Lok
M75.8	Sonstige Schulterläsionen	M79.89	Sonst nbez KH Weichteilgewebe, nnbez Lok
M75.9	Schulterläsion, nnbez	M79.90	KH Weichteilgewebe, nnbez, mehrere Lok
M76.0	Tendinitis Glutäus-Sehne(n)	M79.91	KH Weichteilgewebe, nnbez, Schulterregion
M76.1	Tendinitis Iliopsoas-Sehne	M79.92	KH Weichteilgewebe, nnbez, Oberarm
M76.2	Knochensporn am Darmbeinkamm	M79.93	KH Weichteilgewebe, nnbez, Unterarm
M76.3	Tractus iliotibialis-Synd	M79.94	KH Weichteilgewebe, nnbez, Hand
M76.4	Bursitis Bereich Lig collaterale tibiale [Stieda-Pellegrini]	M79.95	KH Weichteilgewebe, nnbez, Becken/Oberschenkel
M76.5	Tendinitis Patellarsehne	M79.96	KH Weichteilgewebe, nnbez, Unterschenkel
M76.6	Tendinitis Achillessehne	M79.97	KH Weichteilgewebe, nnbez, Knöchel/Fuß
M76.7	Tendinitis Peronäussehne(n)	M79.98	KH Weichteilgewebe, nnbez, sonst Lok
M76.8	Sonst Enthesopathien unt Extrem m Ausnahme Fuß	M79.99	KH Weichteilgewebe, nnbez, nnbez Lokalisationen
M76.9	Enthesopathie untere Extremität, nnbez	M80.00	Postmenop Osteoporose m path Fraktur, mehr Lok
M77.0	Epicondylitis ulnaris humeri	M80.01	Postmenop Osteoporose m path Fx Schulterregion
M77.1	Epicondylitis radialis humeri	M80.02	Postmenop Osteoporose m path Fx Oberarm
M77.2	Periarthritis im Bereich Handgelenk	M80.03	Postmenop Osteoporose m path Fx Unterarm
M77.3	Kalkaneussporn	M80.04	Postmenop Osteoporose m path Fx Hand
M77.4	Metatarsalgie	M80.05	Postmenop Osteoporose m path Fx Becken/OS
M77.5	Sonstige Enthesopathie Fuß	M80.06	Postmenop Osteoporose m path Fx Unterschenkel
M77.8	Sonstige Enthesopathien, aonkl	M80.07	Postmenop Osteoporose m path Fx Knöchel/Fuß
M77.9	Enthesopathie, nnbez	M80.08	Postmenop Osteoporose m path Fx, sonst Lok
M79.00	Rheumatismus, nnbez, mehrere Lokalisationen	M80.09	Postmenop Osteoporose m path Fx, nnbezLok
M79.01	Rheumatismus, nnbez, Schulterregion	M80.10	Osteoporose m path Fx nach Ovarrektomie, mehr Lok
M79.02	Rheumatismus, nnbez, Oberarm	M80.11	Osteoporose m path Fx nach Ovarrekt, Schulterregion
M79.03	Rheumatismus, nnbez, Unterarm	M80.12	Osteoporose m path Fx nach Ovarrekt, Oberarm
M79.04	Rheumatismus, nnbez, Hand	M80.13	Osteoporose m path Fx nach Ovarrekt, Unterarm
M79.05	Rheumatismus, nnbez, Beckenregion/Oberschenkel	M80.14	Osteoporose m path Fx nach Ovarrekt, Hand
M79.06	Rheumatismus, nnbez, Unterschenkel	M80.15	Osteoporose m path Fx nach Ovarrekt, Beckenreg/OS
M79.07	Rheumatismus, nnbez, Knöchel/Fuß	M80.16	Osteoporose m path Fx nach Ovarrekt, Unterschenkel
M79.08	Rheumatismus, nnbez, sonstige Lokalisation	M80.17	Osteoporose m path Fx nach Ovarrekt, Knöchel/Fuß
M79.09	Rheumatismus, nnbez, nnbez Lokalisationen	M80.18	Osteoporose m path Fx nach Ovarrekt, sonst Lok
M79.10	Myalgie, mehrere Lokalisationen	M80.19	Osteoporose m path Fx nach Ovarrekt, nnbez Lok



M80.20	Inaktivitätsosteoporose m path Fraktur, mehr Lok	M81.10	Osteoporose nach Ovariectomie, mehrere Lok
M80.21	Inaktivitätsosteoporose m path Fx Schulterregion	M81.11	Osteoporose nach Ovariectomie, Schulterregion
M80.22	Inaktivitätsosteoporose m path Fx Oberarm	M81.12	Osteoporose nach Ovariectomie, Oberarm
M80.23	Inaktivitätsosteoporose m path Fx Unterarm	M81.13	Osteoporose nach Ovariectomie, Unterarm
M80.24	Inaktivitätsosteoporose m path Fx Hand	M81.14	Osteoporose nach Ovariectomie, Hand
M80.25	Inaktivitätsosteoporose m path Fx Becken/OS	M81.15	Osteoporose nach Ovariectomie, Becken/OS
M80.26	Inaktivitätsosteoporose m path Fx Unterschenkel	M81.16	Osteoporose nach Ovariectomie, Unterschenkel
M80.27	Inaktivitätsosteoporose m path Fx Knöchel/Fuß	M81.17	Osteoporose nach Ovariectomie, Knöchel/Fuß
M80.28	Inaktivitätsosteoporose m path Fx, sonst Lok	M81.18	Osteoporose nach Ovariectomie, sonst Lokalisation
M80.29	Inaktivitätsosteoporose m path Fx, nnbez Lok	M81.19	Osteoporose nach Ovariectomie, nnbez Lok
M80.30	Osteoporose m path Fx d Malabs n chir Eingr, mehr Lok	M81.20	Inaktivitätsosteoporose, mehrere Lok
M80.31	Osteoporose m path Fx d Malabs n chir Eingr, Schulterregion	M81.21	Inaktivitätsosteoporose Schulterregion
M80.32	Osteoporose m path Fx d Malabs n chir Eingr, Oberarm	M81.22	Inaktivitätsosteoporose Oberarm
M80.33	Osteoporose m path Fx d Malabs n chir Eingr, Unterarm	M81.23	Inaktivitätsosteoporose Unterarm
M80.34	Osteoporose m path Fx d Malabs n chir Eingr, Hand	M81.24	Inaktivitätsosteoporose Hand
M80.35	Osteoporose m path Fx d Malabs n chir Eingr, BeReg/OS	M81.25	Inaktivitätsosteoporose Beckenregion/Oberschenkel
M80.36	Osteoporose m path Fx d Malabs n chir Eingr, US	M81.26	Inaktivitätsosteoporose Unterschenkel
M80.37	Osteoporose m path Fx d Malabs n chir Eingr, Knöch/Fuß	M81.27	Inaktivitätsosteoporose Knöchel/Fuß
M80.38	Osteoporose m path Fx d Malabs n chir Eingr, sonst Lok	M81.28	Inaktivitätsosteoporose, sonstige Lokalisation
M80.39	Osteoporose m path Fx d Malabs n chir Eingr, nnbez Lok	M81.29	Inaktivitätsosteoporose, nnbez Lokalisationen
M80.40	AM-induz Osteoporose m path Fx, mehrere Lok	M81.30	Osteoporose infolge Malabs nach chir Eingr, mehrere Lok
M80.41	AM-induz Osteoporose m path Fx Schulterregion	M81.31	Osteoporose infolge Malabs nach chir Eingr, Schulterreg
M80.42	AM-induz Osteoporose m path Fx Oberarm	M81.32	Osteoporose infolge Malabs nach chir Eingr, Oberarm
M80.43	AM-induz Osteoporose m path Fx Unterarm	M81.33	Osteoporose infolge Malabs nach chir Eingr, Unterarm
M80.44	AM-induz Osteoporose m path Fx Hand	M81.34	Osteoporose infolge Malabs nach chir Eingr, Hand
M80.45	AM-induz Osteoporose m path Fx Becken/OS	M81.35	Osteoporose infolge Malabs nach chir Eingr, BeReg/OS
M80.46	AM-induz Osteoporose m path Fx Unterschenkel	M81.36	Osteoporose infolge Malabs nach chir Eingr, US
M80.47	AM-induz Osteoporose m path Fx Knöchel/Fuß	M81.37	Osteoporose infolge Malabs nach chir Eingr, Knöchel/Fuß
M80.48	AM-induz Osteoporose m path Fx, sonst Lok	M81.38	Osteoporose infolge Malabs nach chir Eingr, sonst Lok
M80.49	AM-induz Osteoporose m path Fx, nnbez Lok	M81.39	Osteoporose infolge Malabs nach chir Eingr, nnbez Lok
M80.50	Idiopath Osteoporose m path Fx, mehrere Lok	M81.40	AM-induz Osteoporose, mehrere Lok
M80.51	Idiopath Osteoporose m path Fx Schulterregion	M81.41	AM-induz Osteoporose Schulterregion
M80.52	Idiopath Osteoporose m path Fx Oberarm	M81.42	AM-induz Osteoporose Oberarm
M80.53	Idiopath Osteoporose m path Fx Unterarm	M81.43	AM-induz Osteoporose Unterarm
M80.54	Idiopath Osteoporose m path Fx Hand	M81.44	AM-induz Osteoporose Hand
M80.55	Idiopath Osteoporose m path Fx Becken/OS	M81.45	AM-induz Osteoporose Beckenregion/Oberschenkel
M80.56	Idiopath Osteoporose m path Fx Unterschenkel	M81.46	AM-induz Osteoporose Unterschenkel
M80.57	Idiopath Osteoporose m path Fx Knöchel/Fuß	M81.47	AM-induz Osteoporose Knöchel/Fuß
M80.58	Idiopath Osteoporose m path Fx, sonst Lok	M81.48	AM-induz Osteoporose, sonst Lok
M80.59	Idiopath Osteoporose m path Fx, nnbez Lok	M81.49	Arzneimittelinduzierte Osteoporose, nnbez Lok
M80.80	Sonst Osteoporose m path Fx, mehrere Lok	M81.50	Idiopathische Osteoporose, mehrere Lok
M80.81	Sonst Osteoporose m path Fx Schulterregion	M81.51	Idiopathische Osteoporose Schulterregion
M80.82	Sonst Osteoporose m path Fx Oberarm	M81.52	Idiopathische Osteoporose Oberarm
M80.83	Sonst Osteoporose m path Fx Unterarm	M81.53	Idiopathische Osteoporose Unterarm
M80.84	Sonst Osteoporose m path Fx Hand	M81.54	Idiopathische Osteoporose Hand
M80.85	Sonst Osteoporose m path Fx Becken/OS	M81.55	Idiopathische Osteoporose Becken/Oberschenkel
M80.86	Sonst Osteoporose m path Fx Unterschenkel	M81.56	Idiopathische Osteoporose Unterschenkel
M80.87	Sonst Osteoporose m path Fx Knöchel/Fuß	M81.57	Idiopathische Osteoporose Knöchel/Fuß
M80.88	Sonst Osteoporose m path Fx, sonst Lok	M81.58	Idiopathische Osteoporose, sonstige Lok
M80.89	Sonst Osteoporose m path Fx, nnbez Lok	M81.59	Idiopathische Osteoporose, nnbez Lokalisationen
M80.90	Nnbez Osteoporose m path Fx, mehrere Lok	M81.60	Lokalisierte Osteoporose [Lequesne], mehrere Lok
M80.91	Nnbez Osteoporose m path Fx Schulterregion	M81.65	Lokalisierte Osteoporose [Lequesne], Becken/OS
M80.92	Nnbez Osteoporose m path Fx Oberarm	M81.66	Lokalisierte Osteoporose [Lequesne], Unterschenkel
M80.93	Nnbez Osteoporose m path Fx Unterarm	M81.67	Lokalisierte Osteoporose [Lequesne], Knöchel/Fuß
M80.94	Nnbez Osteoporose m path Fx Hand	M81.69	Lokalisierte Osteoporose [Lequesne], nnbez Lok
M80.95	Nnbez Osteoporose m path Fx Becken/OS	M81.80	Sonstige Osteoporose, mehrere Lokalisationen
M80.96	Nnbez Osteoporose m path Fx Unterschenkel	M81.81	Sonstige Osteoporose Schulterregion
M80.97	Nnbez Osteoporose m path Fx Knöchel/Fuß	M81.82	Sonstige Osteoporose Oberarm
M80.98	Nnbez Osteoporose m path Fx, sonst Lok	M81.83	Sonstige Osteoporose Unterarm
M80.99	Nnbez Osteoporose m path Fx, nnbez Lok	M81.84	Sonstige Osteoporose Hand
M81.00	Postmenopausale Osteoporose, mehrere Lok	M81.85	Sonstige Osteoporose Beckenregion/OS
M81.01	Postmenopausale Osteoporose Schulterregion	M81.86	Sonstige Osteoporose Unterschenkel
M81.02	Postmenopausale Osteoporose Oberarm	M81.87	Sonstige Osteoporose Knöchel/Fuß
M81.03	Postmenopausale Osteoporose Unterarm	M81.88	Sonstige Osteoporose, sonstige Lokalisation
M81.04	Postmenopausale Osteoporose Hand	M81.89	Sonstige Osteoporose, nnbez Lokalisationen
M81.05	Postmenopausale Osteoporose Becken/OS	M81.90	Osteoporose, nnbez, mehrere Lokalisationen
M81.06	Postmenopausale Osteoporose Unterschenkel	M81.91	Osteoporose, nnbez, Schulterregion
M81.07	Postmenopausale Osteoporose Knöchel/Fuß	M81.92	Osteoporose, nnbez, Oberarm
M81.08	Postmenopausale Osteoporose, sonst Lok	M81.93	Osteoporose, nnbez, Unterarm
M81.09	Postmenopausale Osteoporose, nnbez Lok	M81.94	Osteoporose, nnbez, Hand

M81.95	Osteoporose, nnbez, Beckenregion/Oberschenkel	M83.35	Osteomalazie ErwAlter d Fehl-/Mangelernähr, BeReg/OS
M81.96	Osteoporose, nnbez, Unterschenkel	M83.36	Osteomalazie ErwAlter d Fehl-/Mangelernähr, US
M81.97	Osteoporose, nnbez, Knöchel/Fuß	M83.37	Osteomalazie ErwAlter d Fehl-/Mangelernähr, Knöchel/Fuß
M81.98	Osteoporose, nnbez, sonstige Lokalisation	M83.38	Osteomalazie ErwAlter d Fehl-/Mangelernähr, so Lok
M81.99	Osteoporose, nnbez, nnbez Lokalisationen	M83.39	Osteomalazie ErwAlter d Fehl-/Mangelernähr, nnbez Lok
M82.00	Osteoporose b Plasmozytom, mehrere Lok	M83.40	Aluminiumosteopathie, mehrere Lokalisationen
M82.01	Osteoporose b Plasmozytom, Schulterregion	M83.41	Aluminiumosteopathie Schulterregion
M82.02	Osteoporose b Plasmozytom, Oberarm	M83.42	Aluminiumosteopathie Oberarm
M82.03	Osteoporose b Plasmozytom, Unterarm	M83.43	Aluminiumosteopathie Unterarm
M82.04	Osteoporose b Plasmozytom, Hand	M83.44	Aluminiumosteopathie Hand
M82.05	Osteoporose b Plasmozytom, Becken/OS	M83.45	Aluminiumosteopathie Beckenregion/Oberschenkel
M82.06	Osteoporose b Plasmozytom, Unterschenkel	M83.46	Aluminiumosteopathie Unterschenkel
M82.07	Osteoporose b Plasmozytom, Knöchel/Fuß	M83.47	Aluminiumosteopathie Knöchel/Fuß
M82.08	Osteoporose b Plasmozytom, sonst Lokalisation	M83.48	Aluminiumosteopathie, sonstige Lokalisation
M82.09	Osteoporose b Plasmozytom, nnbez Lokalisationen	M83.49	Aluminiumosteopathie, nnbez Lokalisationen
M82.10	Osteoporose b endokrinen Stör, mehrere Lok	M83.50	Sonst AM-induz Osteomalazie b Erw, mehrere Lok
M82.11	Osteoporose b endokrinen Stör, Schulterregion	M83.51	Sonst AM-induz Osteomalazie b Erw, Schulterregion
M82.12	Osteoporose b endokrinen Störungen, Oberarm	M83.52	Sonst AM-induz Osteomalazie b Erw, Oberarm
M82.13	Osteoporose b endokrinen Störungen, Unterarm	M83.53	Sonst AM-induz Osteomalazie b Erw, Unterarm
M82.14	Osteoporose b endokrinen Störungen, Hand	M83.54	Sonst AM-induz Osteomalazie b Erw, Hand
M82.15	Osteoporose b endokrinen Stör, Becken/Oberschenkel	M83.55	Sonst AM-induz Osteomalazie b Erw, Beckenreg/OS
M82.16	Osteoporose b endokrinen Stör, Unterschenkel	M83.56	Sonst AM-induz Osteomalazie b Erw, Unterschenkel
M82.17	Osteoporose b endokrinen Stör, Knöchel/Fuß	M83.57	Sonst AM-induz Osteomalazie b Erw, Knöchel/Fuß
M82.18	Osteoporose b endokrinen Stör, sonst Lok	M83.58	Sonst AM-induz Osteomalazie b Erw, so Lok
M82.19	Osteoporose b endokrinen Stör, nnbez Lok	M83.59	Sonst AM-induz Osteomalazie b Erw, nnbez Lok
M82.80	Osteoporose b sonst aokl KH, mehrere Lok	M83.80	Sonst Osteomalazie im ErwAlter, mehrere Lok
M82.81	Osteoporose b sonst aokl KH, Schulterregion	M83.81	Sonst Osteomalazie im ErwAlter, Schulterregion
M82.82	Osteoporose b sonst aokl KH, Oberarm	M83.82	Sonst Osteomalazie im ErwAlter, Oberarm
M82.83	Osteoporose b sonst aokl KH, Unterarm	M83.83	Sonst Osteomalazie im ErwAlter, Unterarm
M82.84	Osteoporose b sonst aokl KH, Hand	M83.84	Sonst Osteomalazie im ErwAlter, Hand
M82.85	Osteoporose b sonst aokl KH, Becken/Oberschenkel	M83.85	Sonst Osteomalazie im ErwAlter, Becken/OS
M82.86	Osteoporose b sonst aokl KH, Unterschenkel	M83.86	Sonst Osteomalazie im ErwAlter, Unterschenkel
M82.87	Osteoporose b sonst aokl KH, Knöchel/Fuß	M83.87	Sonst Osteomalazie im ErwAlter, Knöchel/Fuß
M82.88	Osteoporose b sonst aokl KH, sonst Lok	M83.88	Sonst Osteomalazie im ErwAlter, sonst Lok
M82.89	Osteoporose b sonst aokl KH, nnbez Lok	M83.89	Sonst Osteomalazie im ErwAlter, nnbez Lok
M83.00	Osteomalazie im Wochenbett, mehrere Lok	M83.90	Osteomalazie im ErwAlter, nnbez, mehrere Lok
M83.01	Osteomalazie im Wochenbett, Schulterregion	M83.91	Osteomalazie im ErwAlter, nnbez, Schulterregion
M83.02	Osteomalazie im Wochenbett, Oberarm	M83.92	Osteomalazie im ErwAlter, nnbez, Oberarm
M83.03	Osteomalazie im Wochenbett, Unterarm	M83.93	Osteomalazie im ErwAlter, nnbez, Unterarm
M83.04	Osteomalazie im Wochenbett, Hand	M83.94	Osteomalazie im ErwAlter, nnbez, Hand
M83.05	Osteomalazie im Wochenbett, Becken/Oberschenkel	M83.95	Osteomalazie im ErwAlter, nnbez, Becken/Oberschenkel
M83.06	Osteomalazie im Wochenbett, Unterschenkel	M83.96	Osteomalazie im ErwAlter, nnbez, Unterschenkel
M83.07	Osteomalazie im Wochenbett, Knöchel/Fuß	M83.97	Osteomalazie im ErwAlter, nnbez, Knöchel/Fuß
M83.08	Osteomalazie im Wochenbett, sonst Lokalisation	M83.98	Osteomalazie im ErwAlter, nnbez, sonst Lok
M83.09	Osteomalazie im Wochenbett, nnbez Lokalisationen	M83.99	Osteomalazie im ErwAlter, nnbez, nnbez Lok
M83.10	Senile Osteomalazie, mehrere Lokalisationen	M84.00	Frakturheilung in Fehlstellung, mehrere Lok
M83.11	Senile Osteomalazie Schulterregion	M84.01	Frakturheilung in Fehlstellung Schulterregion
M83.12	Senile Osteomalazie Oberarm	M84.02	Frakturheilung in Fehlstellung Oberarm
M83.13	Senile Osteomalazie Unterarm	M84.03	Frakturheilung in Fehlstellung Unterarm
M83.14	Senile Osteomalazie Hand	M84.04	Frakturheilung in Fehlstellung Hand
M83.15	Senile Osteomalazie Beckenregion/Oberschenkel	M84.05	Frakturheilung in Fehlstellung Becken/Oberschenkel
M83.16	Senile Osteomalazie Unterschenkel	M84.06	Frakturheilung in Fehlstellung Unterschenkel
M83.17	Senile Osteomalazie Knöchel/Fuß	M84.07	Frakturheilung in Fehlstellung Knöchel/Fuß
M83.18	Senile Osteomalazie, sonstige Lokalisation	M84.08	Frakturheilung in Fehlstellung, sonst Lok
M83.19	Senile Osteomalazie, nnbez Lokalisationen	M84.09	Frakturheilung in Fehlstellung, nnbez Lok
M83.20	Osteomalazie ErwAlter d Malabs, mehrere Lok	M84.10	Nichtvereinigung Frakturrenden [Pseudarthr], mehrere Lok
M83.21	Osteomalazie ErwAlter d Malabs, Schulterregion	M84.11	Nichtvereinigung Frakturrenden [Pseudarthr] Schulterreg
M83.22	Osteomalazie ErwAlter d Malabs, Oberarm	M84.12	Nichtvereinigung Frakturrenden [Pseudarthr] Oberarm
M83.23	Osteomalazie ErwAlter d Malabs, Unterarm	M84.13	Nichtvereinigung Frakturrenden [Pseudarthr] Unterarm
M83.24	Osteomalazie ErwAlter d Malabs, Hand	M84.14	Nichtvereinigung Frakturrenden [Pseudarthr] Hand
M83.25	Osteomalazie ErwAlter d Malabs, Becken/OS	M84.15	Nichtvereinigung Frakturrenden [Pseudarthr] Becken/OS
M83.26	Osteomalazie ErwAlter d Malabs, Unterschenkel	M84.16	Nichtvereinigung Frakturrenden [Pseudarthr] Unterschenkel
M83.27	Osteomalazie ErwAlter d Malabs, Knöchel/Fuß	M84.17	Nichtvereinigung Frakturrenden [Pseudarthr] Knöchel/Fuß
M83.28	Osteomalazie ErwAlter d Malabs, sonst Lok	M84.18	Nichtvereinigung Frakturrenden [Pseudarthr], sonst Lok
M83.29	Osteomalazie ErwAlter d Malabs, nnbez Lok	M84.19	Nichtvereinigung Frakturrenden [Pseudarthr], nnbez Lok
M83.30	Osteomalazie ErwAlter d Fehl-/Mangelernähr, mehr Lok	M84.20	Verzögerte Frakturheilung, mehrere Lok
M83.31	Osteomalazie ErwAlter d Fehl-/Mangelernähr, Schulterreg	M84.21	Verzögerte Frakturheilung Schulterregion
M83.32	Osteomalazie ErwAlter d Fehl-/Mangelernähr, Oberarm	M84.22	Verzögerte Frakturheilung Oberarm
M83.33	Osteomalazie ErwAlter d Fehl-/Mangelernähr, Unterarm	M84.23	Verzögerte Frakturheilung Unterarm
M83.34	Osteomalazie ErwAlter d Fehl-/Mangelernähr, Hand	M84.24	Verzögerte Frakturheilung Hand

M84.25	Verzögerte Frakturheilung Becken/OS	M85.34	Ostitis condensans Hand
M84.26	Verzögerte Frakturheilung Unterschenkel	M85.35	Ostitis condensans Beckenregion/Oberschenkel
M84.27	Verzögerte Frakturheilung Knöchel/Fuß	M85.36	Ostitis condensans Unterschenkel
M84.28	Verzögerte Frakturheilung, sonstige Lok	M85.37	Ostitis condensans Knöchel/Fuß
M84.29	Verzögerte Frakturheilung, nnbez Lokalisationen	M85.38	Ostitis condensans, sonstige Lokalisation
M84.30	Streißfraktur, aonkl, mehrere Lokalisationen	M85.39	Ostitis condensans, nnbez Lokalisationen
M84.31	Streißfraktur, aonkl, Schulterregion	M85.40	Solitäre Knochenzyste, mehrere Lokalisationen
M84.32	Streißfraktur, aonkl, Oberarm	M85.41	Solitäre Knochenzyste Schulterregion
M84.33	Streißfraktur, aonkl, Unterarm	M85.42	Solitäre Knochenzyste Oberarm
M84.34	Streißfraktur, aonkl, Hand	M85.43	Solitäre Knochenzyste Unterarm
M84.35	Streißfraktur, aonkl, Beckenregion/Oberschenkel	M85.44	Solitäre Knochenzyste Hand
M84.36	Streißfraktur, aonkl, Unterschenkel	M85.45	Solitäre Knochenzyste Becken/Oberschenkel
M84.37	Streißfraktur, aonkl, Knöchel/Fuß	M85.46	Solitäre Knochenzyste Unterschenkel
M84.38	Streißfraktur, aonkl, sonstige Lokalisation	M85.47	Solitäre Knochenzyste Knöchel/Fuß
M84.39	Streißfraktur, aonkl, nnbez Lokalisationen	M85.48	Solitäre Knochenzyste, sonstige Lokalisation
M84.40	Pathologische Fraktur, aonkl, mehrere Lok	M85.49	Solitäre Knochenzyste, nnbez Lokalisationen
M84.41	Pathologische Fraktur, aonkl, Schulterregion	M85.50	Aneurysmatische Knochenzyste, mehrere Lok
M84.42	Pathologische Fraktur, aonkl, Oberarm	M85.51	Aneurysmatische Knochenzyste Schulterregion
M84.43	Pathologische Fraktur, aonkl, Unterarm	M85.52	Aneurysmatische Knochenzyste Oberarm
M84.44	Pathologische Fraktur, aonkl, Hand	M85.53	Aneurysmatische Knochenzyste Unterarm
M84.45	Pathologische Fraktur, aonkl, Becken/OS	M85.54	Aneurysmatische Knochenzyste Hand
M84.46	Pathologische Fraktur, aonkl, Unterschenkel	M85.55	Aneurysmatische Knochenzyste Becken/OS
M84.47	Pathologische Fraktur, aonkl, Knöchel/Fuß	M85.56	Aneurysmatische Knochenzyste Unterschenkel
M84.48	Pathologische Fraktur, aonkl, sonstige Lok	M85.57	Aneurysmatische Knochenzyste Knöchel/Fuß
M84.49	Pathologische Fraktur, aonkl, nnbez Lokalisationen	M85.58	Aneurysmatische Knochenzyste, so Lokalisation
M84.80	Sonst Veränderung Knochenkontinuität, mehrere Lok	M85.59	Aneurysmatische Knochenzyste, nnbez Lok
M84.81	Sonst Veränderung Knochenkontinuität Schulterregion	M85.60	Sonstige Knochenzyste, mehrere Lokalisationen
M84.82	Sonst Veränderung Knochenkontinuität Oberarm	M85.61	Sonstige Knochenzyste Schulterregion
M84.83	Sonst Veränderung Knochenkontinuität Unterarm	M85.62	Sonstige Knochenzyste Oberarm
M84.84	Sonst Veränderung Knochenkontinuität Hand	M85.63	Sonstige Knochenzyste Unterarm
M84.85	Sonst Veränderung Knochenkontinuität Becken/OS	M85.64	Sonstige Knochenzyste Hand
M84.86	Sonst Veränderung Knochenkontinuität Unterschenkel	M85.65	Sonstige Knochenzyste Beckenregion/OS
M84.87	Sonst Veränderung Knochenkontinuität Knöchel/Fuß	M85.66	Sonstige Knochenzyste Unterschenkel
M84.88	Sonst Veränderung Knochenkontinuität, sonst Lok	M85.67	Sonstige Knochenzyste Knöchel/Fuß
M84.89	Sonst Veränderung Knochenkontinuität, nnbez Lok	M85.68	Sonstige Knochenzyste, sonst Lok
M84.90	Veränderung Knochenkontinuität, nnbez, mehrere Lok	M85.69	Sonstige Knochenzyste, nnbez Lokalisationen
M84.91	Veränderung Knochenkontinuität, nnbez, Schulterregion	M85.80	So nbez Veränderung KnDichte/-Struktur, mehrere Lok
M84.92	Veränderung Knochenkontinuität, nnbez, Oberarm	M85.81	So nbez Veränderung KnDichte/-Struktur Schulterregion
M84.93	Veränderung Knochenkontinuität, nnbez, Unterarm	M85.82	So nbez Veränderung KnDichte/-Struktur Oberarm
M84.94	Veränderung Knochenkontinuität, nnbez, Hand	M85.83	So nbez Veränderung KnDichte/-Struktur Unterarm
M84.95	Veränderung Knochenkontinuität, nnbez, Becken/OS	M85.84	So nbez Veränderung KnDichte/-Struktur Hand
M84.96	Veränderung Knochenkontinuität, nnbez, Unterschenkel	M85.85	So nbez Veränderung KnDichte/-Struktur Beckenreg/OS
M84.97	Veränderung Knochenkontinuität, nnbez, Knöchel/Fuß	M85.86	So nbez Veränderung KnDichte/-Struktur Unterschenkel
M84.98	Veränderung Knochenkontinuität, nnbez, sonst Lok	M85.87	So nbez Veränderung KnDichte/-Struktur Knöchel/Fuß
M84.99	Veränderung Knochenkontinuität, nnbez, nnbez Lok	M85.88	So nbez Veränderung KnDichte/-Struktur, so Lok
M85.00	Fibröse Dysplasie (monostotisch), mehrere Lok	M85.89	So nbez Veränderung KnDichte/-Struktur, nnbez Lok
M85.01	Fibröse Dysplasie (monostotisch) Schulterregion	M85.90	Veränderung KnDichte/-Struktur, nnbez, mehrere Lok
M85.02	Fibröse Dysplasie (monostotisch) Oberarm	M85.91	Veränderung KnDichte/-Struktur, nnbez, Schulterregion
M85.03	Fibröse Dysplasie (monostotisch) Unterarm	M85.92	Veränderung KnDichte/-Struktur, nnbez, Oberarm
M85.04	Fibröse Dysplasie (monostotisch) Hand	M85.93	Veränderung KnDichte/-Struktur, nnbez, Unterarm
M85.05	Fibröse Dysplasie (monostotisch) Becken/OS	M85.94	Veränderung KnDichte/-Struktur, nnbez, Hand
M85.06	Fibröse Dysplasie (monostotisch) Unterschenkel	M85.95	Veränderung KnDichte/-Struktur, nnbez, Becken/OS
M85.07	Fibröse Dysplasie (monostotisch) Knöchel/Fuß	M85.96	Veränderung KnDichte/-Struktur, nnbez, Unterschenkel
M85.08	Fibröse Dysplasie (monostotisch), sonst Lok	M85.97	Veränderung KnDichte/-Struktur, nnbez, Knöchel/Fuß
M85.09	Fibröse Dysplasie (monostotisch), nnbez Lok	M85.98	Veränderung KnDichte/-Struktur, nnbez, sonst Lok
M85.10	Skelettfluorose, mehrere Lokalisationen	M85.99	Veränderung KnDichte/-Struktur, nnbez, nnbez Lok
M85.11	Skelettfluorose Schulterregion	M86.00	Akute hämatogene Osteomyelitis, mehrere Lok
M85.12	Skelettfluorose Oberarm	M86.01	Akute hämatogene Osteomyelitis Schulterregion
M85.13	Skelettfluorose Unterarm	M86.02	Akute hämatogene Osteomyelitis Oberarm
M85.14	Skelettfluorose Hand	M86.03	Akute hämatogene Osteomyelitis Unterarm
M85.15	Skelettfluorose Beckenregion/Oberschenkel	M86.04	Akute hämatogene Osteomyelitis Hand
M85.16	Skelettfluorose Unterschenkel	M86.05	Akute hämatogene Osteomyelitis Becken/OS
M85.17	Skelettfluorose Knöchel/Fuß	M86.06	Akute hämatogene Osteomyelitis Unterschenkel
M85.18	Skelettfluorose, sonstige Lokalisation	M86.07	Akute hämatogene Osteomyelitis Knöchel/Fuß
M85.19	Skelettfluorose, nnbez Lokalisationen	M86.08	Akute hämatogene Osteomyelitis, sonst Lok
M85.2	Hyperostose Schädel	M86.09	Akute hämatogene Osteomyelitis, nnbez Lok
M85.30	Ostitis condensans, mehrere Lokalisationen	M86.10	Sonstige akute Osteomyelitis, mehrere Lok
M85.31	Ostitis condensans Schulterregion	M86.11	Sonstige akute Osteomyelitis Schulterregion
M85.32	Ostitis condensans Oberarm	M86.12	Sonstige akute Osteomyelitis Oberarm
M85.33	Ostitis condensans Unterarm	M86.13	Sonstige akute Osteomyelitis Unterarm

M86.14	Sonstige akute Osteomyelitis Hand	M86.94	Osteomyelitis, nnbez, Hand
M86.15	Sonstige akute Osteomyelitis Becken/Oberschenkel	M86.95	Osteomyelitis, nnbez, Beckenregion/Oberschenkel
M86.16	Sonstige akute Osteomyelitis Unterschenkel	M86.96	Osteomyelitis, nnbez, Unterschenkel
M86.17	Sonstige akute Osteomyelitis Knöchel/Fuß	M86.97	Osteomyelitis, nnbez, Knöchel/Fuß
M86.18	Sonstige akute Osteomyelitis, sonstige Lok	M86.98	Osteomyelitis, nnbez, sonstige Lokalisation
M86.19	Sonstige akute Osteomyelitis, nnbez Lokalisationen	M86.99	Osteomyelitis, nnbez, nnbez Lokalisationen
M86.20	Subakute Osteomyelitis, mehrere Lokalisationen	M87.00	Idiopath aseptische Knochennekrose, mehrere Lok
M86.21	Subakute Osteomyelitis Schulterregion	M87.01	Idiopath aseptische Knochennekrose Schulterregion
M86.22	Subakute Osteomyelitis Oberarm	M87.02	Idiopath aseptische Knochennekrose Oberarm
M86.23	Subakute Osteomyelitis Unterarm	M87.03	Idiopath aseptische Knochennekrose Unterarm
M86.24	Subakute Osteomyelitis Hand	M87.04	Idiopath aseptische Knochennekrose Hand
M86.25	Subakute Osteomyelitis Beckenregion/Oberschenkel	M87.05	Idiopath aseptische Knochennekrose Becken/OS
M86.26	Subakute Osteomyelitis Unterschenkel	M87.06	Idiopath aseptische Knochennekrose Unterschenkel
M86.27	Subakute Osteomyelitis Knöchel/Fuß	M87.07	Idiopath aseptische Knochennekrose Knöchel/Fuß
M86.28	Subakute Osteomyelitis, sonstige Lokalisation	M87.08	Idiopath aseptische Knochennekrose, sonst Lok
M86.29	Subakute Osteomyelitis, nnbez Lokalisationen	M87.09	Idiopath aseptische Knochennekrose, nnbez Lok
M86.30	Chron multifokale Osteomyelitis, mehrere Lok	M87.10	Knochennekrose d Arzneimittel, mehrere Lok
M86.31	Chron multifokale Osteomyelitis Schulterregion	M87.11	Knochennekrose d Arzneimittel Schulterregion
M86.32	Chron multifokale Osteomyelitis Oberarm	M87.12	Knochennekrose d Arzneimittel Oberarm
M86.33	Chron multifokale Osteomyelitis Unterarm	M87.13	Knochennekrose d Arzneimittel Unterarm
M86.34	Chron multifokale Osteomyelitis Hand	M87.14	Knochennekrose d Arzneimittel Hand
M86.35	Chron multifokale Osteomyelitis Becken/Oberschenkel	M87.15	Knochennekrose d Arzneimittel Becken/Oberschenkel
M86.36	Chron multifokale Osteomyelitis Unterschenkel	M87.16	Knochennekrose d Arzneimittel Unterschenkel
M86.37	Chron multifokale Osteomyelitis Knöchel/Fuß	M87.17	Knochennekrose d Arzneimittel Knöchel/Fuß
M86.38	Chron multifokale Osteomyelitis, sonst Lok	M87.18	Knochennekrose d Arzneimittel, sonst Lok
M86.39	Chron multifokale Osteomyelitis, nnbez Lok	M87.19	Knochennekrose d Arzneimittel, nnbez Lok
M86.40	Chron Osteomyelitis m Fistel, mehrere Lok	M87.20	Knochennekrose d vorangegang Trauma, mehrere Lok
M86.41	Chron Osteomyelitis m Fistel, Schulterregion	M87.21	Knochennekrose d vorangegang Trauma Schulterregion
M86.42	Chron Osteomyelitis m Fistel, Oberarm	M87.22	Knochennekrose d vorangegang Trauma Oberarm
M86.43	Chron Osteomyelitis m Fistel, Unterarm	M87.23	Knochennekrose d vorangegang Trauma Unterarm
M86.44	Chron Osteomyelitis m Fistel, Hand	M87.24	Knochennekrose d vorangegang Trauma Hand
M86.45	Chron Osteomyelitis m Fistel, Becken/Oberschenkel	M87.25	Knochennekrose d vorangegang Trauma Becken/OS
M86.46	Chron Osteomyelitis m Fistel, Unterschenkel	M87.26	Knochennekrose d vorangegang Trauma Unterschenkel
M86.47	Chron Osteomyelitis m Fistel, Knöchel/Fuß	M87.27	Knochennekrose d vorangegang Trauma Knöchel/Fuß
M86.48	Chron Osteomyelitis m Fistel, sonst Lok	M87.28	Knochennekrose d vorangegang Trauma, sonst Lok
M86.49	Chron Osteomyelitis m Fistel, nnbez Lok	M87.29	Knochennekrose d vorangegang Trauma, nnbez Lok
M86.50	Sonst chron hämatogene Osteomyelitis, mehrere Lok	M87.30	Sonst sek Knochennekrose, mehrere Lok
M86.51	Sonst chron hämatogene Osteomyelitis Schulterregion	M87.31	Sonst sek Knochennekrose Schulterregion
M86.52	Sonst chron hämatogene Osteomyelitis Oberarm	M87.32	Sonst sek Knochennekrose Oberarm
M86.53	Sonst chron hämatogene Osteomyelitis Unterarm	M87.33	Sonst sek Knochennekrose Unterarm
M86.54	Sonst chron hämatogene Osteomyelitis Hand	M87.34	Sonst sek Knochennekrose Hand
M86.55	Sonst chron hämatogene Osteomyelitis Becken/OS	M87.35	Sonst sek Knochennekrose Becken/OS
M86.56	Sonst chron hämatogene Osteomyelitis Unterschenkel	M87.36	Sonst sek Knochennekrose Unterschenkel
M86.57	Sonst chron hämatogene Osteomyelitis Knöchel/Fuß	M87.37	Sonst sek Knochennekrose Knöchel/Fuß
M86.58	Sonst chron hämatogene Osteomyelitis, sonst Lok	M87.38	Sonst sek Knochennekrose, sonst Lok
M86.59	Sonst chron hämatogene Osteomyelitis, nnbez Lok	M87.39	Sonst sek Knochennekrose, nnbez Lok
M86.60	Sonstige chron Osteomyelitis, mehrere Lok	M87.80	Sonstige Knochennekrose, mehrere Lokalisationen
M86.61	Sonstige chron Osteomyelitis Schulterregion	M87.81	Sonstige Knochennekrose Schulterregion
M86.62	Sonstige chron Osteomyelitis Oberarm	M87.82	Sonstige Knochennekrose Oberarm
M86.63	Sonstige chron Osteomyelitis Unterarm	M87.83	Sonstige Knochennekrose Unterarm
M86.64	Sonstige chron Osteomyelitis Hand	M87.84	Sonstige Knochennekrose Hand
M86.65	Sonstige chron Osteomyelitis Becken/Oberschenkel	M87.85	Sonstige Knochennekrose Beckenregion/OS
M86.66	Sonstige chron Osteomyelitis Unterschenkel	M87.86	Sonstige Knochennekrose Unterschenkel
M86.67	Sonstige chron Osteomyelitis Knöchel/Fuß	M87.87	Sonstige Knochennekrose Knöchel/Fuß
M86.68	Sonstige chron Osteomyelitis, sonst Lok	M87.88	Sonstige Knochennekrose, sonstige Lokalisation
M86.69	Sonstige chron Osteomyelitis, nnbez Lok	M87.89	Sonstige Knochennekrose, nnbez Lokalisationen
M86.80	Sonstige Osteomyelitis, mehrere Lokalisationen	M87.90	Knochennekrose, nnbez, mehrere Lokalisationen
M86.81	Sonstige Osteomyelitis Schulterregion	M87.91	Knochennekrose, nnbez, Schulterregion
M86.82	Sonstige Osteomyelitis Oberarm	M87.92	Knochennekrose, nnbez, Oberarm
M86.83	Sonstige Osteomyelitis Unterarm	M87.93	Knochennekrose, nnbez, Unterarm
M86.84	Sonstige Osteomyelitis Hand	M87.94	Knochennekrose, nnbez, Hand
M86.85	Sonstige Osteomyelitis Beckenregion/Oberschenkel	M87.95	Knochennekrose, nnbez, Beckenreg/Oberschenkel
M86.86	Sonstige Osteomyelitis Unterschenkel	M87.96	Knochennekrose, nnbez, Unterschenkel
M86.87	Sonstige Osteomyelitis Knöchel/Fuß	M87.97	Knochennekrose, nnbez, Knöchel/Fuß
M86.88	Sonstige Osteomyelitis, sonstige Lokalisation	M87.98	Knochennekrose, nnbez, sonstige Lokalisation
M86.89	Sonstige Osteomyelitis, nnbez Lokalisationen	M87.99	Knochennekrose, nnbez, nnbez Lokalisationen
M86.90	Osteomyelitis, nnbez, mehrere Lokalisationen	M88.0	Osteodystrophia deformans Schädelknochen
M86.91	Osteomyelitis, nnbez, Schulterregion	M88.80	Osteodystrophia deformans sonst Knochen, mehr Lok
M86.92	Osteomyelitis, nnbez, Oberarm	M88.81	Osteodystrophia deformans Schulterregion
M86.93	Osteomyelitis, nnbez, Unterarm	M88.82	Osteodystrophia deformans Oberarm

M88.83	Osteodystrophia deformans Unterarm	M89.63	Osteopathie nach Poliomyelitis Unterarm
M88.84	Osteodystrophia deformans Hand	M89.64	Osteopathie nach Poliomyelitis Hand
M88.85	Osteodystrophia deformans Becken/Oberschenkel	M89.65	Osteopathie nach Poliomyelitis Becken/OS
M88.86	Osteodystrophia deformans Unterschenkel	M89.66	Osteopathie nach Poliomyelitis Unterschenkel
M88.87	Osteodystrophia deformans Knöchel/Fuß	M89.67	Osteopathie nach Poliomyelitis Knöchel/Fuß
M88.88	Osteodystrophia deformans sonstige Knochen	M89.68	Osteopathie nach Poliomyelitis, sonst Lok
M88.89	Osteodystrophia deformans sonst Knochen, nnbez Lok	M89.69	Osteopathie nach Poliomyelitis, nnbez Lok
M88.90	Osteodystrophia deformans, nnbez, mehrere Lok	M89.80	Sonstige nbez Knochen-KH, mehrere Lokalisationen
M88.91	Osteodystrophia deformans, nnbez, Schulterregion	M89.81	Sonstige nbez Knochen-KH Schulterregion
M88.92	Osteodystrophia deformans, nnbez, Oberarm	M89.82	Sonstige nbez Knochen-KH Oberarm
M88.93	Osteodystrophia deformans, nnbez, Unterarm	M89.83	Sonstige nbez Knochen-KH Unterarm
M88.94	Osteodystrophia deformans, nnbez, Hand	M89.84	Sonstige nbez Knochen-KH Hand
M88.95	Osteodystrophia deformans, nnbez, Becken/OS	M89.85	Sonstige nbez Knochen-KH Beckenregion/Oberschenkel
M88.96	Osteodystrophia deformans, nnbez, Unterschenkel	M89.86	Sonstige nbez Knochen-KH Unterschenkel
M88.97	Osteodystrophia deformans, nnbez, Knöchel/Fuß	M89.87	Sonstige nbez Knochen-KH Knöchel/Fuß
M88.98	Osteodystrophia deformans, nnbez, sonst Lok	M89.88	Sonstige nbez Knochen-KH, sonstige Lokalisation
M88.99	Osteodystrophia deformans, nnbez, nnbez Lok	M89.89	Sonstige nbez Knochen-KH, nnbez Lokalisationen
M89.10	Stillstand Epiphysenwachstum, mehrere Lok	M89.90	Knochen-KH, nnbez, mehrere Lokalisationen
M89.11	Stillstand Epiphysenwachstum Schulterregion	M89.91	Knochen-KH, nnbez, Schulterregion
M89.12	Stillstand Epiphysenwachstum Oberarm	M89.92	Knochen-KH, nnbez, Oberarm
M89.13	Stillstand Epiphysenwachstum Unterarm	M89.93	Knochen-KH, nnbez, Unterarm
M89.14	Stillstand Epiphysenwachstum Hand	M89.94	Knochen-KH, nnbez, Hand
M89.15	Stillstand Epiphysenwachstum Becken/OS	M89.95	Knochen-KH, nnbez, Beckenregion u Oberschenkel
M89.16	Stillstand Epiphysenwachstum Unterschenkel	M89.96	Knochen-KH, nnbez, Unterschenkel
M89.17	Stillstand Epiphysenwachstum Knöchel/Fuß	M89.97	Knochen-KH, nnbez, Knöchel u Fuß
M89.18	Stillstand Epiphysenwachstum, sonst Lok	M89.98	Knochen-KH, nnbez, sonstige Lokalisation
M89.19	Stillstand Epiphysenwachstum, nnbez Lok	M89.99	Knochen-KH, nnbez, nnbez Lokalisationen
M89.20	So Stör Knochenentwicklung/-wachstum, mehrere Lok	M90.00	Knochentuberkulose, mehrere Lokalisationen
M89.21	So Stör Knochenentwicklung/-wachstum, Schulterregion	M90.01	Knochentuberkulose Schulterregion
M89.22	So Stör Knochenentwicklung/-wachstum Oberarm	M90.02	Knochentuberkulose Oberarm
M89.23	So Stör Knochenentwicklung/-wachstum Unterarm	M90.03	Knochentuberkulose Unterarm
M89.24	So Stör Knochenentwicklung/-wachstum Hand	M90.04	Knochentuberkulose Hand
M89.25	So Stör Knochenentwicklung/-wachstum, Beckenreg/OS	M90.05	Knochentuberkulose Beckenregion u Oberschenkel
M89.26	So Stör Knochenentwicklung/-wachstum, Unterschenkel	M90.06	Knochentuberkulose Unterschenkel
M89.27	So Stör Knochenentwicklung/-wachstum Knöchel/Fuß	M90.07	Knochentuberkulose Knöchel u Fuß
M89.28	So Stör Knochenentwicklung/-wachstum, so Lok	M90.08	Knochentuberkulose, sonstige Lokalisation
M89.29	So Stör Knochenentwicklung/-wachstum, nnbez Lok	M90.09	Knochentuberkulose, nnbez Lokalisationen
M89.30	Hypertrophie Knochen, mehrere Lok	M90.10	Periostitis b sonst aokl Inf-KH, mehrere Lok
M89.31	Hypertrophie Knochen Schulterregion	M90.11	Periostitis b sonst aokl Inf-KH, Schulterregion
M89.32	Hypertrophie Knochen Oberarm	M90.12	Periostitis b sonst aokl Inf-KH, Oberarm
M89.33	Hypertrophie Knochen Unterarm	M90.13	Periostitis b sonst aokl Inf-KH, Unterarm
M89.34	Hypertrophie Knochen Hand	M90.14	Periostitis b sonst aokl Inf-KH, Hand
M89.35	Hypertrophie Knochen Becken/OS	M90.15	Periostitis b sonst aokl Inf-KH, Becken/OS
M89.36	Hypertrophie Knochen Unterschenkel	M90.16	Periostitis b sonst aokl Inf-KH, Unterschenkel
M89.37	Hypertrophie Knochen Knöchel/Fuß	M90.17	Periostitis b sonst aokl Inf-KH, Knöchel/Fuß
M89.38	Hypertrophie Knochen, sonstige Lokalisation	M90.18	Periostitis b sonst aokl Inf-KH, sonst Lok
M89.39	Hypertrophie Knochen, nnbez Lokalisationen	M90.19	Periostitis b sonst aokl Inf-KH, nnbez Lok
M89.40	Sonst hypertroph Osteoarthropathie, mehrere Lok	M90.20	Osteopathie b sonst aokl Inf-KH, mehrere Lok
M89.41	Sonst hypertroph Osteoarthropathie Schulterregion	M90.21	Osteopathie b sonst aokl Inf-KH, Schulterregion
M89.42	Sonst hypertroph Osteoarthropathie Oberarm	M90.22	Osteopathie b sonst aokl Inf-KH, Oberarm
M89.43	Sonst hypertroph Osteoarthropathie Unterarm	M90.23	Osteopathie b sonst aokl Inf-KH, Unterarm
M89.44	Sonst hypertroph Osteoarthropathie Hand	M90.24	Osteopathie b sonst aokl Inf-KH, Hand
M89.45	Sonst hypertroph Osteoarthropathie Becken/OS	M90.25	Osteopathie b sonst aokl Inf-KH, Becken/OS
M89.46	Sonst hypertroph Osteoarthropathie Unterschenkel	M90.26	Osteopathie b sonst aokl Inf-KH, Unterschenkel
M89.47	Sonst hypertroph Osteoarthropathie Knöchel/Fuß	M90.27	Osteopathie b sonst aokl Inf-KH, Knöchel/Fuß
M89.48	Sonst hypertroph Osteoarthropathie, sonst Lok	M90.28	Osteopathie b sonst aokl Inf-KH, sonst Lok
M89.49	Sonst hypertroph Osteoarthropathie, nnbez Lok	M90.29	Osteopathie b sonst aokl Inf-KH, nnbez Lok
M89.50	Osteolyse, mehrere Lokalisationen	M90.30	Knochennekrose b Caisson-KH, mehrere Lok
M89.51	Osteolyse Schulterregion	M90.31	Knochennekrose b Caisson-KH, Schulterregion
M89.52	Osteolyse Oberarm	M90.32	Knochennekrose b Caisson-KH, Oberarm
M89.53	Osteolyse Unterarm	M90.33	Knochennekrose b Caisson-KH, Unterarm
M89.54	Osteolyse Hand	M90.34	Knochennekrose b Caisson-KH, Hand
M89.55	Osteolyse Beckenregion/Oberschenkel	M90.35	Knochennekrose b Caisson-KH, Becken/OS
M89.56	Osteolyse Unterschenkel	M90.36	Knochennekrose b Caisson-KH, Unterschenkel
M89.57	Osteolyse Knöchel/Fuß	M90.37	Knochennekrose b Caisson-KH, Knöchel/Fuß
M89.58	Osteolyse, sonstige Lokalisation	M90.38	Knochennekrose b Caisson-KH, sonst Lokalisation
M89.59	Osteolyse, nnbez Lokalisationen	M90.39	Knochennekrose b Caisson-KH, nnbez Lokalisationen
M89.60	Osteopathie nach Poliomyelitis, mehrere Lok	M90.40	Knochennekrose d Hämoglobinopathie, mehrere Lok
M89.61	Osteopathie nach Poliomyelitis Schulterregion	M90.41	Knochennekrose d Hämoglobinopathie, Schulterregion
M89.62	Osteopathie nach Poliomyelitis Oberarm	M90.42	Knochennekrose d Hämoglobinopathie, Oberarm

M90.43	Knochennekrose d Hämoglobinopathie, Unterarm	M93.25	Osteochondrosis dissecans, Becken/OS
M90.44	Knochennekrose d Hämoglobinopathie, Hand	M93.26	Osteochondrosis dissecans, Unterschenkel
M90.45	Knochennekrose d Hämoglobinopathie, Becken/OS	M93.27	Osteochondrosis dissecans, Knöchel/Fuß
M90.46	Knochennekrose d Hämoglobinopathie, Unterschenkel	M93.28	Osteochondrosis dissecans, sonst Lok
M90.47	Knochennekrose d Hämoglobinopathie, Knöchel/Fuß	M93.29	Osteochondrosis dissecans, nnbez Lok
M90.48	Knochennekrose d Hämoglobinopathie, sonst Lok	M93.80	Sonst nbez Osteochondropath, mehrere Lok
M90.49	Knochennekrose d Hämoglobinopathie, nnbez Lok	M93.81	Sonst nbez Osteochondropathien Schulterregion
M90.50	Knochennekrose b sonst aokl KH, mehrere Lok	M93.82	Sonst nbez Osteochondropathien, Oberarm
M90.51	Knochennekrose b sonst aokl KH, Schulterregion	M93.83	Sonst nbez Osteochondropathien, Unterarm
M90.52	Knochennekrose b sonst aokl KH, Oberarm	M93.84	Sonst nbez Osteochondropathien, Hand
M90.53	Knochennekrose b sonst aokl KH, Unterarm	M93.85	Sonst nbez Osteochondropathien, Becken/OS
M90.54	Knochennekrose b sonst aokl KH, Hand	M93.86	Sonst nbez Osteochondropathien, Unterschenkel
M90.55	Knochennekrose b sonst aokl KH, Becken/OS	M93.87	Sonst nbez Osteochondropathien, Knöchel/Fuß
M90.56	Knochennekrose b sonst aokl KH, Unterschenkel	M93.88	Sonst nbez Osteochondropathien, sonst Lok
M90.57	Knochennekrose b sonst aokl KH, Knöchel/Fuß	M93.89	Sonst nbez Osteochondropathien, nnbez Lok
M90.58	Knochennekrose b sonst aokl KH, sonst Lok	M93.9	Osteochondropathie, nnbez
M90.59	Knochenfraktur b sonst aokl KH, nnbez Lok	M94.1	Panochondritis [Rezidivierende Polychondritis]
M90.60	Osteodystrophia deformans b NB, mehrere Lok	M94.20	Chondromalazie, mehrere Lokalisationen
M90.61	Osteodystrophia deformans b NB, Schulterregion	M94.21	Chondromalazie Schulterregion
M90.62	Osteodystrophia deformans b NB, Oberarm	M94.22	Chondromalazie Oberarm
M90.63	Osteodystrophia deformans b NB, Unterarm	M94.23	Chondromalazie Unterarm
M90.64	Osteodystrophia deformans b NB, Hand	M94.24	Chondromalazie Hand
M90.65	Osteodystrophia deformans b NB, Becken/OS	M94.25	Chondromalazie: Be OSch [Be Fe Ges Hü HüGel IliosakGel]
M90.66	Osteodystrophia deformans b NB, Unterschenkel	M94.26	Chondromalazie, Unterschenkel
M90.67	Osteodystrophia deformans b NB, Knöchel/Fuß	M94.27	Chondromalazie Knöchel/Fuß
M90.68	Osteodystrophia deformans b NB, sonst Lok	M94.28	Chondromalazie, sonstige Lokalisation
M90.69	Osteodystrophia deformans b NB, nnbez Lok	M94.29	Chondromalazie, nnbez Lokalisationen
M90.70	Knochenfraktur b Neubildungen, mehrere Lok	M94.30	Chondrolyse, mehrere Lokalisationen
M90.71	Knochenfraktur b Neubildungen, Schulterregion	M94.31	Chondrolyse Schulterregion
M90.72	Knochenfraktur b Neubildungen, Oberarm	M94.32	Chondrolyse Oberarm
M90.73	Knochenfraktur b Neubildungen, Unterarm	M94.33	Chondrolyse Unterarm
M90.74	Knochenfraktur b Neubildungen, Hand	M94.34	Chondrolyse Hand
M90.75	Knochenfraktur b Neubildungen, Becken/OS	M94.35	Chondrolyse Beckenregion/Oberschenkel
M90.76	Knochenfraktur b Neubildungen, Unterschenkel	M94.36	Chondrolyse Unterschenkel
M90.77	Knochenfraktur b Neubildungen, Knöchel/Fuß	M94.37	Chondrolyse Knöchel/Fuß
M90.78	Knochenfraktur b Neubildungen, sonst Lok	M94.38	Chondrolyse, sonstige Lokalisation
M90.79	Knochenfraktur b Neubildungen, nnbez Lok	M94.39	Chondrolyse, nnbez Lokalisationen
M90.80	Osteopathie b sonst aokl KH, mehrere Lok	M94.80	Sonstige nbez Knorpel-KH, mehrere Lokalisationen
M90.81	Osteopathie b sonst aokl KH, Schulterregion	M94.81	Sonstige nbez Knorpel-KH Schulterregion
M90.82	Osteopathie b sonst aokl KH, Oberarm	M94.82	Sonstige nbez Knorpel-KH Oberarm
M90.83	Osteopathie b sonst aokl KH, Unterarm	M94.83	Sonstige nbez Knorpel-KH Unterarm
M90.84	Osteopathie b sonst aokl KH, Hand	M94.84	Sonstige nbez Knorpel-KH Hand
M90.85	Osteopathie b sonst aokl KH, Becken/OS	M94.85	Sonstige nbez Knorpel-KH Beckenregion/Oberschenkel
M90.86	Osteopathie b sonst aokl KH, Unterschenkel	M94.86	Sonstige nbez Knorpel-KH Unterschenkel
M90.87	Osteopathie b sonst aokl KH, Knöchel/Fuß	M94.87	Sonstige nbez Knorpel-KH Knöchel/Fuß
M90.88	Osteopathie b sonst aokl KH, sonst Lok	M94.88	Sonstige nbez Knorpel-KH, sonstige Lokalisation
M90.89	Osteopathie b sonst aokl KH, nnbez Lok	M94.89	Sonstige nbez Knorpel-KH, nnbez Lokalisationen
M91.0	Juvenile Osteochondrose Becken	M94.90	Knorpel-KH, nnbez, mehrere Lokalisationen
M91.1	Juv Osteochon Femurkopf [Perthes-Legg-Calvé-KH]	M94.91	Knorpel-KH, nnbez, Schulterregion
M91.2	Coxa plana	M94.92	Knorpel-KH, nnbez, Oberarm
M91.3	Pseudokoxalgie	M94.93	Knorpel-KH, nnbez, Unterarm
M91.8	Sonst juvenile Osteochondrose Hüfte Becken	M94.94	Knorpel-KH, nnbez, Hand
M91.9	Juvenile Osteochondrose Hüfte Becken, nnbez	M94.95	Knorpel-KH, nnbez, Beckenregion/Oberschenkel
M92.0	Juvenile Osteochondrose Humerus	M94.96	Knorpel-KH, nnbez, Unterschenkel
M92.1	Juvenile Osteochondrose Radius Ulna	M94.97	Knorpel-KH, nnbez, Knöchel/Fuß
M92.2	Juvenile Osteochondrose Hand	M94.98	Knorpel-KH, nnbez, sonstige Lokalisation
M92.3	Sonst juvenile Osteochondrose ob Extremität	M94.99	Knorpel-KH, nnbez, nnbez Lokalisationen
M92.4	Juvenile Osteochondrose Patella	M95.2	Sonstige erworbene Deformität Kopf
M92.5	Juvenile Osteochondrose Tibia Fibula	M95.3	Erworbene Deformität Hals
M92.6	Juvenile Osteochondrose Tarsus	M95.4	Erworbene Deformität Brustkorb Rippen
M92.7	Juvenile Osteochondrose Metatarsus	M95.5	Erworbene Deformität Beckens
M92.8	Sonstige nbez juvenile Osteochondrose	M95.8	Sonst nbez erworb Deformitäten Muskel-Skelett-System
M92.9	Juvenile Osteochondrose, nnbez	M95.9	Erworbene Deformität Muskel-Skelett-System, nnbez
M93.0	Epiphyseolysis capitis femoris (nichttraumatisch)	M96.0	Pseudarthrose nach Fusion od Arthrodese
M93.1	Kienböck-Krankheit b Erwachsenen	M96.1	Postlaminektomie-Syndrom, aonkl
M93.20	Osteochondrosis dissecans, Mehrere Lok	M96.2	Kyphose nach Bestrahlung
M93.21	Osteochondrosis dissecans, Schulterregion	M96.3	Kyphose nach Laminektomie
M93.22	Osteochondrosis dissecans, Oberarm	M96.4	Postoperative Lordose
M93.23	Osteochondrosis dissecans, Unterarm	M96.5	Skoliose nach Bestrahlung
M93.24	Osteochondrosis dissecans, Hand	M96.6	Kn-Fx nach Einsetzen orthop Impl/GelProthese/KnPlatte

M96.80	Elektiv offen belassenes Sternum n thoraxchir Eingriff	M99.95	Biomechan FktStör, nnbez, Beckenber
M96.82	Verzögerte Knochenheilung nach Fusion oder Arthrodesis	M99.96	Biomechan FktStör, nnbez, Unt Extrem
M96.88	Sonst KH Muskel-Skelett-Systems nach med Maßn	M99.97	Biomechan FktStör, nnbez, Ob Extrem
M96.9	KH Muskel-Skelett-Systems nach med Maßn, nnbez	M99.98	Biomechan FktStör, nnbez, Brustkorb
M99.00	Segm u somat FktStör, Kopfber	M99.99	Biomechan FktStör, nnbez: Abd u sonst Lok
M99.01	Segm u somat FktStör, Zervikalber	Q65.0	Angeborene Luxation Hüftgelenk, einseitig
M99.02	Segm u somat FktStör, Thorakalber	Q65.1	Angeborene Luxation Hüftgelenk, beidseitig
M99.03	Segm u somat FktStör, Lumbalber	Q65.2	Angeborene Luxation Hüftgelenk, nnbez
M99.04	Segm u somat FktStör, Sakralber	Q65.3	Angeborene Subluxation Hüftgelenk, einseitig
M99.05	Segm u somat FktStör, Beckenber	Q65.4	Angeborene Subluxation Hüftgelenk, beidseitig
M99.06	Segm u somat FktStör, Unt Extrem	Q65.5	Angeborene Subluxation Hüftgelenk, nnbez
M99.07	Segm u somat FktStör, Ob Extrem	Q65.6	Instabiles Hüftgelenk (angeboren)
M99.08	Segm u somat FktStör, Brustkorb	Q65.8	Sonstige angeborene Deformitäten Hüfte
M99.09	Segm u somat FktStör, Abd u sonst Lok	Q65.9	Angeborene Deformität Hüfte, nnbez
M99.10	Sublux (WS), Kopfber	Q66.0	Pes equinovarus congenitus
M99.11	Sublux (WS), Zervikalber	Q66.1	Pes calcaneovarus congenitus
M99.12	Sublux (WS), Thorakalber	Q66.2	Pes adductus (congenitus)
M99.13	Sublux (WS), Lumbalber	Q66.3	Sonstige angeborene Varusdeformitäten Füße
M99.14	Sublux (WS), Sakralber	Q66.4	Pes calcaneovalgus congenitus
M99.19	Sublux (WS), Abd u sonst Lok	Q66.5	Pes planus congenitus
M99.20	SubluxSten SpinKan, Kopfber	Q66.6	Sonst angeborene Valgusdeformitäten Füße
M99.21	SubluxSten SpinKan, Zervikalber	Q66.7	Pes cavus
M99.22	SubluxSten SpinKan, Thorakalber	Q66.8	Sonstige angeborene Deformitäten Füße
M99.23	SubluxSten SpinKan, Lumbalber	Q66.9	Angeborene Deformität Füße, nnbez
M99.24	SubluxSten SpinKan, Sakralber	Q67.5	Angeborene Deformitäten Wirbelsäule
M99.29	SubluxSten SpinKan, Abd u sonst Lok	Q67.8	Sonstige angeborene Deformitäten Thorax
M99.30	Knöch Sten SpinKan, Kopfber	Q68.0	Angeborene Deformitäten M sternocleidomastoideus
M99.31	Knöch Sten SpinKan, Zervikalber	Q68.1	Angeborene Deformität Hand
M99.32	Knöch Sten SpinKan, Thorakalber	Q68.2	Angeborene Deformität Knie
M99.33	Knöch Sten SpinKan, Lumbalber	Q68.3	Angeborene Verbiegung Femur
M99.34	Knöch Sten SpinKan, Sakralber	Q68.4	Angeborene Verbiegung Tibia u Fibula
M99.39	Knöch Sten SpinKan, Abd u sonst Lok	Q68.5	Angeborene Verbiegung lange Bein Knochen, nnbez
M99.40	Bgwebig Sten SpinKan, Kopfber	Q68.8	Sonst nbez angeborene Muskel-Skelett-Deformitäten
M99.41	Bgwebig Sten SpinKan, Zervikalber	Q69.0	Akzessorische(r) Finger
M99.42	Bgwebig Sten SpinKan, Thorakalber	Q69.1	Akzessorische(r) Daumen
M99.43	Bgwebig Sten SpinKan, Lumbalber	Q69.2	Akzessorische Zehe(n)
M99.44	Bgwebig Sten SpinKan, Sakralber	Q69.9	Polydaktylie, nnbez
M99.49	Bgwebig Sten SpinKan, Abd u sonst Lok	Q70.0	Miteinander verwachsene Finger
M99.50	Sten SpinKan d Bandsch, Kopfber	Q70.1	Schwimmbildung an Fingern
M99.51	Sten SpinKan d Bandsch, Zervikalber	Q70.2	Miteinander verwachsene Zehen
M99.52	Sten SpinKan d Bandsch, Thorakalber	Q70.3	Schwimmbildung an Zehen
M99.53	Sten SpinKan d Bandsch, Lumbalber	Q70.4	Polysyndaktylie
M99.59	Sten SpinKan d Bandsch, Abd u sonst Lok	Q70.9	Syndaktylie, nnbez
M99.60	Sten For intervert, knöch od d Sublux, Kopfber	Q71.0	Angeborenes vollständiges Fehlen obere Extremität(en)
M99.61	Sten For intervert, knöch od d Sublux, Zervikalber	Q71.1	Angeb Fehlen Ober- u Unterarm b vorhandener Hand
M99.62	Sten For intervert, knöch od d Sublux, Thorakalber	Q71.2	Angeborenes Fehlen Unterarm u Hand
M99.63	Sten For intervert, knöch od d Sublux, Lumbalber	Q71.3	Angeborenes Fehlen Hand od ein/mehr Finger
M99.64	Sten For intervert, knöch od d Sublux, Sakralber	Q71.4	Longitudinaler Reduktionsdefekt Radius
M99.69	Sten For intervert, knöch od d Sublux, Abd u sonst Lok	Q71.5	Longitudinaler Reduktionsdefekt Ulna
M99.70	Sten For intervert, bgwebig od d Bandsch, Kopfber	Q71.6	Spalthand
M99.71	Sten For intervert, bgwebig od d Bandsch, Zervikalber	Q71.8	Sonstige Reduktionsdefekte ob Extremität(en)
M99.72	Sten For intervert, bgwebig od d Bandsch, Thorakalber	Q71.9	Reduktionsdefekt obere Extremität, nnbez
M99.73	Sten For intervert, bgwebig od d Bandsch, Lumbalber	Q72.0	Angeborenes vollständiges Fehlen unt Extremität(en)
M99.74	Sten For intervert, bgwebig od d Bandsch, Sakralber	Q72.1	Angeb Fehlen Ober- u Unterschenkel b vorhandenem Fuß
M99.79	Sten For intervert, bgwebig od d Bandsch, Abd u sonst Lok	Q72.2	Angeborenes Fehlen Unterschenkel u Fuß
M99.80	Sonst Biomechan FktStör, Kopfber	Q72.3	Angeborenes Fehlen Fuß od ein/mehr Zehen
M99.81	Sonst Biomechan FktStör, Zervikalber	Q72.4	Longitudinaler Reduktionsdefekt Femur
M99.82	Sonst Biomechan FktStör, Thorakalber	Q72.5	Longitudinaler Reduktionsdefekt Tibia
M99.83	Sonst Biomechan FktStör, Lumbalber	Q72.6	Longitudinaler Reduktionsdefekt Fibula
M99.84	Sonst Biomechan FktStör, Sakralber	Q72.7	Spaltfuß
M99.85	Sonst Biomechan FktStör, Beckenber	Q72.8	Sonstige Reduktionsdefekte untere Extremität(en)
M99.86	Sonst Biomechan FktStör, Unt Extrem	Q72.9	Reduktionsdefekt untere Extremität, nnbez
M99.87	Sonst Biomechan FktStör, Ob Extrem	Q73.0	Angeborenes Fehlen nnbez Extremität(en)
M99.88	Sonst Biomechan FktStör, Brustkorb	Q73.1	Phokomelie nnbez Extremität(en)
M99.89	Sonst biomech FktStör, Abd u sonst Lok	Q73.8	Sonstige Reduktionsdefekte nnbez Extremität(en)
M99.90	Biomechan FktStör, nnbez, Kopfber	Q74.0	Sonst angeb Fehlbild ober Extremität(en) u Schultergürtel
M99.91	Biomechan FktStör, nnbez, Zervikalber	Q74.1	Angeborene Fehlbildung Knie
M99.92	Biomechan FktStör, nnbez, Thorakalber	Q74.2	Sonst angeb Fehlbild unt Extremität(en) u Beckengürtel
M99.93	Biomechan FktStör, nnbez, Lumbalber	Q74.3	Arthrogryposis multiplex congenita
M99.94	Biomechan FktStör, nnbez, Sakralber	Q74.8	Sonst nbez angeborene Fehlbildungen Extremität(en)

Q74.9	Nnbez angeborene Fehlbildung Extremität(en)	S13.3	Multiple Luxationen im Bereich Hals
Q75.0	Kraniosynostose	S13.4	Verstauchung u Zerrung, Halswirbelsäule
Q75.1	Dysostosis craniofacialis	S13.5	Verstauchung u Zerrung, Schilddrüsenregion
Q75.2	Hypertelorismus	S13.6	Verstauch u Zerr Gelenke Bänder, so u nnbez Teile Hals
Q75.3	Makrozephalie	S16	Verletzung von Muskeln u Sehnen in Halshöhe
Q75.4	Dysostosis mandibulofacialis	S22.00	Fraktur Brustwirbel, Höhe nnbez
Q75.5	Okulo-mandibulo-faziales Syndrom	S22.01	Fraktur Brustwirbel, T1 u T2
Q75.8	So nbez angeb Fehlbild Schädel-/Gesichtsschädelknochen	S22.02	Fraktur Brustwirbel, T3 u T4
Q75.9	Angeb Fehlbild Schädel-/Gesichtsschädelknochen, nnbez	S22.03	Fraktur Brustwirbel, T5 u T6
Q76.1	Klippel-Feil-Syndrom	S22.04	Fraktur Brustwirbel, T7 u T8
Q76.21	Angeborene Spondylolisthesis	S22.05	Fraktur Brustwirbel, T9 u T10
Q76.22	Angeborene Spondylolyse	S22.06	Fraktur Brustwirbel, T11 u T12
Q76.3	Angeborene Skoliose d angeborene Knochenfehlbildung	S22.1	Multiple Frakturen Brustwirbelsäule
Q76.4	Sonst angeborene Fehlbildung WS oh Skoliose	S22.8	Fraktur sonstiger Teile knöcherner Thorax
Q76.5	Halsrippe	S22.9	Fraktur knöcherner Thorax, Teil nnbez
Q76.8	Sonst angeborene Fehlbildung knöcherner Thorax	S23.0	Traumatische Ruptur thorakale Bandscheibe
Q76.9	Angeborene Fehlbildung knöcherner Thorax, nnbez	S23.10	Luxation Brustwirbel, Höhe nnbez
Q77.0	Achondrogenesie	S23.11	Luxation Brustwirbel, T1/T2 u T2/T3
Q77.1	Thanatophore Dysplasie	S23.12	Luxation Brustwirbel, T3/T4 u T4/T5
Q77.2	Kurzripp-Polydaktylie-Syndrome	S23.13	Luxation Brustwirbel, T5/T6 u T6/T7
Q77.3	Chondrodysplasia-punctata-Syndrome	S23.14	Luxation Brustwirbel, T7/T8 u T8/T9
Q77.4	Achondroplasie	S23.15	Luxation Brustwirbel, T9/T10 u T10/T11
Q77.5	Diastrophische Dysplasie	S23.16	Luxation Brustwirbel, T11/T12
Q77.6	Chondroektodermale Dysplasie	S23.17	Luxation Brustwirbel, T12/L1
Q77.7	Dysplasia spondyloepiphysaria	S23.3	Verstauchung u Zerrung Brustwirbelsäule
Q77.8	So Osteochondrodysp m WachstStör Röhrenkn u WS	S23.5	Verstauchung u Zerrung sonst u nnbez Teile Thorax
Q77.9	Osteochondrodysp m WachstStör Röhrenkn u WS, nnbez	S29.0	Verletzung von Muskeln u Sehnen in Thoraxhöhe
Q78.0	Osteogenesis imperfecta	S32.00	Fraktur Lendenwirbel, Höhe nnbez
Q78.1	Polyostot fibrös Dysplas [Jaffé-Lichtenstein-Synd]	S32.01	Fraktur Lendenwirbel, L1
Q78.2	Marmorknochenkrankheit	S32.02	Fraktur Lendenwirbel, L2
Q78.3	Progrediente diaphysäre Dysplasie	S32.03	Fraktur Lendenwirbel, L3
Q78.4	Enchondromatose	S32.04	Fraktur Lendenwirbel, L4
Q78.5	Metaphysäre Dysplasie	S32.05	Fraktur Lendenwirbel, L5
Q78.6	Angeborene multiple Exostosen	S32.1	Fraktur Os sacrum
Q78.8	Sonstige nbez Osteochondrodysplasien	S32.2	Fraktur Os coccygis
Q78.9	Osteochondrodysplasie, nnbez	S32.3	Fraktur Os ilium
Q79.6	Ehlers-Danlos-Syndrom	S32.4	Fraktur Acetabulum
Q79.8	Sonst angeb Fehlbildung Muskel-Skelett-System	S32.5	Fraktur Os pubis
Q79.9	Angeb Fehlbildung Muskel-Skelett-System, nnbez	S32.7	Mult Fx LWS u Becken
Q87.0	Angeb FehlbildSynd m vorwiegender Beteiligung Gesicht	S32.81	Fraktur, Os ischium
R25.2	Krämpfe u Spasmen Muskulatur	S32.82	Fraktur, Lendenwirbelsäule u Kreuzbein, Teil nnbez
R26.2	Gehbeschwerden, aonkl	S32.83	Fraktur, Becken, Teil nnbez
R29.4	Schnappende Hüfte	S32.89	Fraktur, sonst u multiple Teile Becken
R76.2	Falsch-positiver serologischer Syphilistest	S33.0	Traumatische Ruptur einer lumbalen Bandscheibe
R93.6	Abnorm Befund bildgeb Diagnostik Extremitäten	S33.10	Luxation Lendenwirbel, Höhe nnbez
R93.7	Abn Bef bildgeb Diagn so Abschn Muskel-Skelett-System	S33.11	Luxation Lendenwirbel, L1/L2
S03.1	Luxation knorpeliges Nasenseptum	S33.12	Luxation Lendenwirbel, L2/L3
S03.3	Luxation sonst u nnbez Teile Kopf	S33.13	Luxation Lendenwirbel, L3/L4
S03.5	Verstauchung Zerrung Gelenke Bänder so u nnbez Teile Kopf	S33.14	Luxation Lendenwirbel, L4/L5
S09.1	Verletzung Muskeln u Sehnen Kopf	S33.15	Luxation Lendenwirbel, L5/S1
S12.0	Fraktur 1. Halswirbel	S33.2	Luxation Iliosakral-/Sakro-Kokzygealgelenk
S12.1	Fraktur 2. Halswirbel	S33.3	Luxation sonst u nnbez Teile Lendenwirbelsäule Becken
S12.21	Fraktur 3. Halswirbel	S33.4	Traumatische Symphysensprengung
S12.22	Fraktur 4. Halswirbel	S33.50	Verstauchung Zerrung Lendenwirbelsäule, nnbez
S12.23	Fraktur 5. Halswirbel	S33.51	Verstauchung Zerrung Junct lumbosacr u Bänder
S12.24	Fraktur 6. Halswirbel	S33.6	Verstauchung Zerrung Iliosakralgelenk
S12.25	Fraktur 7. Halswirbel	S33.7	Verstauchung Zerrung so u nnbez Teile LWS Becken
S12.7	Multiple Frakturen Halswirbelsäule	S39.0	Verletzung Muskeln Sehnen Abd LumbosakrGeg Becken
S12.9	Fraktur im Bereich Hals, Teil nnbez	S42.00	Fraktur Klavikula, Teil nnbez
S13.0	Traumatische Ruptur zervikale Bandscheibe	S42.01	Fraktur der Klavikula: Mediales Drittel
S13.10	Luxation Halswirbel, Höhe nnbez	S42.02	Fraktur der Klavikula: Mittleres Drittel
S13.11	Luxation Halswirbel, C1/C2	S42.03	Fraktur der Klavikula: Laterales Drittel
S13.12	Luxation Halswirbel, C2/C3	S42.09	Fraktur Klavikula, multipel
S13.13	Luxation Halswirbel, C3/C4	S42.10	Fx Skapula, Teil nnbez
S13.14	Luxation Halswirbel, C4/C5	S42.11	Fx Skapula, Korpus
S13.15	Luxation Halswirbel, C5/C6	S42.12	Fx Skapula, Akromion
S13.16	Luxation Halswirbel, C6/C7	S42.13	Fx Skapula, Proc corac
S13.17	Luxation Halswirbel, C7/T1	S42.14	Fx Skapula, Cav glen u Collum scap
S13.18	Luxation Halswirbel, sonstige	S42.19	Fx Skapula, mult
S13.2	Luxation sonst u nnbez Teile im Bereich Hals	S42.20	Fraktur, proximales Ende Humerus, Teil nnbez



S42.21	Fraktur, proximales Ende Humerus, Kopf	S56.0	Verletzt Beugemuskel/-sehne, Daumen, in Höhe Unterarm
S42.22	Fraktur, proximales Ende Humerus, Collum chirurgicum	S56.1	Verletzt Beugemuskel/-sehne ein/mehr, so Finger, i Höhe UA
S42.23	Fraktur, proximales Ende Humerus, Collum anatomicum	S56.2	Verletzt sonst Beugemuskel/-sehne in Höhe Unterarm
S42.24	Fraktur, proximales Ende Humerus, Tuberculum majus	S56.3	Verletzt Streck-,Abduktormuskel/-sehne, Daumen, in Höhe UA
S42.29	Fraktur, proximales Ende Humerus, sonst u multiple Teile	S56.4	Verletzt Streckmuskel/-sehne ein/mehr, so Finger, in Höhe UA
S42.3	Fraktur, Humerusschaft	S56.5	Verletzt so Streckmuskel/-sehne, in Höhe Unterarm
S42.40	Fraktur, distales Ende Humerus, Teil nnbez	S56.7	Verletzt mehrerer Muskeln Sehnen, in Höhe Unterarm
S42.41	Fraktur, distales Ende Humerus, suprakondylär	S56.8	Verletzt sonst u nnbez Sehnen Muskeln, in Höhe Unterarm
S42.42	Fraktur, distales Ende Humerus, Epicondylus lateralis	S62.0	Fraktur, Os scapuloideum, Hand
S42.43	Fraktur, distales Ende Humerus, Epicondylus medialis	S62.10	Fraktur, Handwurzelknochen, nnbez
S42.44	Fraktur, dist Ende Humerus, Epicondylus, Epicondylü, nnbez	S62.11	Fraktur, Os lunatum
S42.45	Fraktur, dist Ende Humerus, transkondylär (T- od Y-Form)	S62.12	Fraktur, Os triquetrum
S42.49	Fraktur, distales Ende Humerus, so u multiple Teile	S62.13	Fraktur, Os pisiforme
S42.7	Multiple Frakturen Klavikula, Skapula Humerus	S62.14	Fraktur, Os trapezium
S42.8	Fraktur, sonst Teile Schulter Oberarm	S62.15	Fraktur, Os trapezoideum
S42.9	Fraktur, Schultergürtel, Teil nnbez	S62.16	Fraktur, Os capitatum
S43.00	Luxation, Schultergelenk [Glenohumeralgelenk], nnbez	S62.17	Fraktur, Os hamatum
S43.01	Luxation, Humerus nach vorne	S62.19	Fraktur sonstiger oder mehrerer Handwurzelknochen
S43.02	Luxation, Humerus nach hinten	S62.20	Fraktur 1. Mittelhandknochen, Teil nnbez
S43.03	Luxation, Humerus nach unten	S62.21	Fraktur 1. Mittelhandknochen, Basis
S43.08	Luxation sonstige Teile Schulter	S62.22	Fraktur 1. Mittelhandknochen, Schaft
S43.1	Luxation, Akromioklavikulargelenk	S62.23	Fraktur 1. Mittelhandknochen, Kollum
S43.2	Luxation, Sternoklavikulargelenk	S62.24	Fraktur 1. Mittelhandknochen, Kopf
S43.3	Luxation sonst u nnbez Teile Schultergürtel	S62.30	Fraktur sonst Mittelhandknochens: Teil nnbez
S43.4	Verstauchung Zerrung, Schultergelenk	S62.31	Fraktur eines sonstigen Mittelhandknochens: Basis
S43.5	Verstauchung Zerrung, Akromioklavikulargelenk	S62.32	Fraktur eines sonstigen Mittelhandknochens: Schaft
S43.7	Verstauchung Zerrung, so u nnbez Teile Schultergürtel	S62.33	Fraktur eines sonstigen Mittelhandknochens: Kollum
S46.0	Verletzung Muskeln und Sehnen Rotatorenmanschette	S62.34	Fraktur eines sonstigen Mittelhandknochens: Kopf
S46.1	Verletzt Muskel Sehne, Caput longum M biceps brachii	S62.4	Multiple Frakturen Mittelhandknochen
S46.2	Verletzung Muskel Sehne, sonst Teile M biceps brachii	S62.50	Fraktur Daumen, Teil nnbez
S46.3	Verletzung Muskel Sehne, M triceps brachii	S62.51	Fraktur Daumen, proximale Phalanx
S46.7	Verletzt mehr Muskeln Sehnen in Höhe Schulter Oberarm	S62.52	Fraktur Daumen, distale Phalanx
S46.8	Verletzt sonst Muskeln Sehnen in Höhe Schulter Oberarm	S62.60	Fraktur eines sonstigen Fingers, Teil nnbez
S46.9	Verletzt nnbez Muskeln Sehnen in Höhe Schulter Oberarm	S62.61	Fraktur eines sonst Fingers, proximale Phalanx
S52.00	Fx prox Ende Ulna, Teil nnbez	S62.62	Fraktur eines sonstigen Fingers, mittlere Phalanx
S52.01	Fx prox Ende Ulna, Olekranon	S62.63	Fraktur eines sonstigen Fingers, distale Phalanx
S52.02	Fx prox Ende Ulna, Proc coronoid ulnae	S62.7	Multiple Frakturen Finger
S52.09	Fx prox Ende Ulna, sonst u mult Teile	S62.8	Fraktur sonst u nnbez Teile Handgelenk u Hand
S52.10	Fraktur, proximales Ende Radius, Teil nnbez	S63.00	Luxation Handgelenk, Teil nnbez
S52.11	Fraktur, proximales Ende Radius, Kopf	S63.01	Luxation Handgelenk, Radioulnar (-Gelenk)
S52.12	Fraktur, proximales Ende Radius, Kollum	S63.02	Luxation Handgelenk, Radiokarpal (-Gelenk)
S52.19	Fraktur, proximales Ende Radius, sonst u multiple Teile	S63.03	Luxation Handgelenk, Mediokarpal (-Gelenk)
S52.20	Fraktur, Ulnaschaft, Teil nnbez	S63.04	Luxation Handgelenk, Karpometakarpal (-Gelenk)
S52.21	Fraktur, proximaler Ulnaschaft u Luxation Radiuskopf	S63.08	Luxation Handgelenk, sonstige
S52.30	Fraktur, Radiuschaft, Teil nnbez	S63.10	Luxation Finger, Teil nnbez
S52.31	Fraktur, distaler Radiuschaft u Luxation Ulnakopf	S63.11	Luxation Finger, Metakarpophalangeal (-Gelenk)
S52.4	Fraktur, Ulna-/Radiuschaft, kombiniert	S63.12	Luxation Finger, Interphalangeal (-Gelenk)
S52.50	Distale Fraktur, Radius, nnbez	S63.2	Multiple Luxationen Finger
S52.51	Distale Fraktur, Radius, Extensionsfraktur	S63.3	Traumatische Ruptur, Bänder Handgelenk Handwurzel
S52.52	Distale Fraktur, Radius, Flexionsfraktur	S63.4	Traumat Ruptur, Bänder Finger MCP-/InterphalGelenk
S52.59	Distale Fraktur, Radius, sonst u multiple Teile	S63.50	Verstauchung Zerrung Handgelenk, Teil nnbez
S52.6	Distale Fraktur, Ulna Radius, kombiniert	S63.51	Verstauchung Zerrung Handgelenk, Karpal (-Gelenk)
S52.7	Multiple Frakturen, Unterarm	S63.52	Verstauchung Zerr Handgel, Radiokarpal (-Band) (-Gelenk)
S52.8	Fraktur sonstiger Teile, Unterarm	S63.53	Verstauchung Zerr Handgel, Karpometakarpal (-Gelenk)
S52.9	Fraktur, Unterarm, Teil nnbez	S63.58	Verstauchung Zerrung Handgelenk, sonst Teile
S53.0	Luxation, Radiuskopf	S63.60	Verstauchung Zerrung ein/mehr Finger, Teil nnbez
S53.10	Luxation, sonst u nnbez Teile Ellenbogen, nnbez	S63.61	Verstauch Zerr ein/mehr Finger, Metakarpophal(-Gelenk)
S53.11	Sonst u nnbez Luxation Ellenbogen, nach vorne	S63.62	Verstauch Zerr ein/mehr Finger, Interphalangeal (-Gelenk)
S53.12	Sonst u nnbez Luxation Ellenbogen, nach hinten	S63.68	Verstauchung Zerrung ein/mehr Finger, sonst Teile
S53.13	Sonst u nnbez Luxation Ellenbogen, nach medial	S63.7	Verstauchung Zerrung sonst u nnbez Teile Hand
S53.14	Sonst u nnbez Luxation Ellenbogen, nach lateral	S66.0	Verletzt lg BeugMuskl Sehne Daumen, i Höhe Handgel Hand
S53.18	Luxation, Ellenbogen, sonstige	S66.1	Verletzt Beugemuskel/-sehne so Finger, i Höhe Handgel Hand
S53.2	Traumatische Ruptur, Lig collaterale radiale	S66.2	Verletzt Streckmuskel/-sehne Daumen, i Höhe Handgel Hand
S53.3	Traumatische Ruptur, Lig collaterale ulnare	S66.3	Verletzt Streckmuskel/-sehne so Finger, i Höhe Handgel Hand
S53.40	Verstauchung Zerrung, Ellenbogen, Teil nnbez	S66.4	Verletzt kz Muskel Sehne Daumen, i Höhe Handgel Hand
S53.41	Verstauchung Zerrung, Ellenbogen, Lig collaterale radiale	S66.5	Verletzt kz Muskel Sehne so Finger, i Höhe Handgel Hand
S53.42	Verstauchung Zerrung, Ellenbogen, Lig collaterale ulnare	S66.6	Verletzt mehr Beugemuskel/-sehne, i Höhe Handgelenk Hand
S53.43	Verstauchung Zerrung, Ellenbogen, Humeroradial (-Gelenk)	S66.7	Verletzt mehr Streckmuskel/-sehne, i Höhe Handgelenk Hand
S53.44	Verstauchung Zerrung, Ellenbogen, Humeroulnar (-Gelenk)	S66.8	Verletzung so Muskeln Sehnen, i Höhe Handgelenk Hand
S53.48	Verstauchung Zerrung, Ellenbogen, sonstige Teile	S66.9	Verletzung nnbez Muskel Sehne in Höhe Handgelenk Hand

S72.00	Schenkelhalsfraktur, Teil nnbez	S83.6	Verstauchung Zerrung sonst u nnbez Teile Knie
S72.01	SchenkelhalsFx, intrakaps	S83.7	Verletzung mehrerer Strukturen Knie
S72.02	Schenkelhalsfraktur, (proxim) Epiphyse, Epiphysenlösung	S86.0	Verletzung Achillessehne
S72.03	Schenkelhalsfraktur, subkapital	S86.1	Verletzt so Muskel/Sehnen posterior Muskelgr in Höhe OS
S72.04	Schenkelhalsfraktur, mediozervikal	S86.2	Verletzt Muskel/Sehn ant Muskelgr i Höhe Unterschenkel
S72.05	Schenkelhalsfraktur, Basis	S86.3	Verletzt Muskel/Sehn peron Muskelgr i Höhe Unterschenkel
S72.08	Schenkelhalsfraktur, sonst Teile	S86.7	Verletzt mehr Muskeln Sehnen in Höhe Unterschenkel
S72.10	Trochantäre Femurfraktur, nnbez	S86.8	Verletzt sonst Muskeln Sehnen in Höhe Unterschenkel
S72.11	Intertrochantäre Femurfraktur	S86.9	Verletzt nnbez Muskel Sehne in Höhe Unterschenkel
S72.2	Subtrochantäre Femurfraktur	S92.0	Fraktur Kalkaneus
S72.3	Fraktur Femurschaft	S92.1	Fraktur Talus
S72.40	Distale Fraktur Femur, Teil nnbez	S92.20	Fraktur, ein/mehr sonst Fußwurzelknochen, nnbez
S72.41	Distale Fraktur Femur, Condylus (lateralis) (medialis)	S92.21	Fraktur, Os naviculare pedis
S72.42	Distale Fraktur Femur, Epiphyse, Epiphysenlösung	S92.22	Fraktur, Os cuboideum
S72.43	Distale Fraktur Femur, suprakondylär	S92.23	Fraktur, Os cuneiforme (intermedium) (laterale) (mediale)
S72.44	Distale Fraktur Femur, interkondylär	S92.28	Fraktur, sonstige Fußwurzelknochen
S72.7	Multiple Frakturen Femur	S92.3	Fraktur Mittelfußknochen
S72.8	Frakturen sonstiger Teile, Femur	S92.4	Fraktur Großzehe
S72.9	Fraktur Femur, Teil nnbez	S92.5	Fraktur sonstige Zehe
S73.00	Luxation Hüfte, nnbez	S92.7	Multiple Frakturen Fuß
S73.01	Luxation Hüfte, nach posterior	S92.9	Fraktur Fuß, nnbez
S73.02	Luxation Hüfte, nach anterior	S93.0	Luxation oberes Sprunggelenk
S73.08	Luxation Hüfte, sonstige	S93.10	Luxation ein/mehr Zehen, nnbez
S73.10	Verstauchung u Zerrung Hüftgelenk, Teil nnbez	S93.11	Luxation ein/mehr Zehen, Metatarsophal (-Gelenk)
S73.11	Verstauchung u Zerrung Hüftgelenk, iliofemoral (Band)	S93.12	Luxation ein/mehr Zehen, Interphalangeal (-Gelenk)
S73.12	Verstauchung u Zerrung Hüftgelenk, ischiokapsulär (Band)	S93.2	Traumatische Ruptur Bänder in Höhe OSG Fuß
S73.18	Verstauchung u Zerrung Hüftgelenk, sonst Teile	S93.30	Luxation sonst u nnbez Teile Fuß, Teil nnbez
S76.0	Verletzung Muskeln u Sehnen Hüfte	S93.31	Luxation so u nnbez Teil Fuß, Fußwurz(-Knochn), Gelenk nnbez
S76.1	Verletzung Muskel u Sehne M quadriceps femoris	S93.32	Luxation sonst u nnbez Teile Fuß, Mediotarsal (-Gelenk)
S76.2	Verletzung Muskeln u Sehnen, Adduktorengruppe OS	S93.33	Luxation sonst u nnbez Teile Fuß, Tarsometatarsal (-Gelenk)
S76.3	Verletzt Muskeln u Sehnen post Muskelgruppe, in Höhe OS	S93.34	Lux so u nnbez Teil Fuß, Metatarsal(-Knochen), Gelenk nnbez
S76.4	Verletzung sonst u nnbez Muskeln Sehnen in Höhe OS	S93.38	Luxation sonst u nnbez Teile Fuß, sonst
S76.7	Verletzung mehr Muskeln Sehnen, in Höhe Hüfte OS	S93.40	Verstauchung Zerrung OSG, Teil nnbez
S82.0	Fraktur Patella	S93.41	Verstauchung Zerrung OSG, Lig deltoideum
S82.11	Fraktur proximales Ende Tibia, m Fraktur Fibula (jeder Teil)	S93.42	Verstauchung Zerrung OSG, Lig calcaneofibulare
S82.18	Fraktur proximales Ende Tibia, sonstige	S93.43	Verstauchung Zerrung OSG, Lig tibiofib (ant) (post), dist
S82.21	Fraktur Tibiaschaft, m Fraktur der Fibula (jeder Teil)	S93.48	Verstauchung Zerrung OSG, sonst Teile
S82.28	Fraktur Tibiaschaft, sonstige	S93.5	Verstauchung Zerrung ein/mehr Zehen
S82.31	Distale Fraktur Tibia, m Fraktur Fibula (jeder Teil)	S93.6	Verstauchung Zerrung sonst u nnbez Teile Fuß
S82.38	Distale Fraktur Tibia, sonstige	S96.0	Verletzt lg Beugemusk Zehen in Höhe Knöchel Fuß
S82.40	Fraktur Fibula, isoliert, Teil nnbez	S96.1	Verletzt lg Streckmuskeln Zehen in Höhe Knöchel Fuß
S82.41	Fraktur Fibula, isoliert, proximales Ende	S96.2	Verletzt kurze Muskeln Sehnen in Höhe Knöchel Fuß
S82.42	Fraktur Fibula, isoliert, Schaft	S96.7	Verletzt mehr Muskeln Sehnen in Höhe Knöchel Fuß
S82.49	Fraktur Fibula, isoliert, multipel	S96.8	Verletzt sonst Muskeln Sehnen in Höhe Knöchel Fuß
S82.5	Fraktur Innenknöchel	S96.9	Verletzt nnbez Muskel/Sehne in Höhe Knöchel Fuß
S82.6	Fraktur Außenknöchel	T02.10	Fx m Betteilg Thor LumbosGeg od Thor Becken, geschl od onA
S82.7	Multiple Frakturen Unterschenkel	T02.11	Fx m Betteilg Thor LumbosGeg od Thor Becken, offen
S82.81	Bimalleolarfraktur	T02.20	Fx m Betteilg mehr Reg ob Extremität, geschlossen od onA
S82.82	Trimalleolarfraktur	T02.21	Frakturen m Betteilg mehr Regionen obere Extremität, offen
S82.88	Frakturen sonstiger Teile Unterschenkel	T02.30	Fx m Betteilg mehr Reg unt Extremität, geschl od onA
S82.9	Fraktur Unterschenkel, Teil nnbez	T02.31	Frakturen m Betteilg mehr Regionen untere Extremität, offen
S83.0	Luxation Patella	T02.80	Fx m Bet sonst Kombinat Körperreg, geschl od onA
S83.10	Luxation Kniegelenk, nnbez	T02.81	Frakturen m Bet so Kombinat Körperregionen, offen
S83.11	Luxation Kniegelenk, Luxation prox Tibia nach anterior	T02.90	Multiple Frakturen, nnbez, geschlossen od onA
S83.12	Luxation Kniegelenk, Luxation prox Tibia nach posterior	T02.91	Multiple Frakturen, nnbez, offen
S83.13	Luxation Kniegelenk, Luxation prox Tibia nach medial	T03.0	Luxation Verstauchung Zerrung m Bet Kopf u Hals
S83.14	Luxation Kniegelenk, Luxation prox Tibia nach lateral	T03.1	Lux Verstauch Zerr m Bet Thor Lumbos od Thor Becken
S83.18	Luxation Kniegelenk, sonstige	T03.2	Lux Verstauch Zerr m Bet mehr Reg obere Extremität
S83.2	Meniskusriß, akut	T03.3	Lux Verstauch Zerr m Bet mehr Reg untere Extremität
S83.3	Riß Kniegelenkknorpel, akut	T03.4	Lux Verstauch Zerr m Bet mehr Reg obere/untere Extr
S83.40	Verstauchung Zerrung Kniegelenk, nnbez Seitenband	T03.8	Lux Verstauch Zerr m Bet so Komb von Körperregionen
S83.41	Verstauch u Zerr Kniegel: Distors fibul Seitenbd [Außenbd]	T03.9	Multiple Luxationen Verstauchungen Zerrungen nnbez
S83.42	Verstauch u Zerr Kniegel: Distors tibial Seitenbd [Innenbd]	T06.4	Verletzung Muskeln Sehnen m Bet mehr Körperregionen
S83.43	Verstauch u Zerr Kniegel: Riss fibul Seitenband [Außenband]	T08.0	Fraktur WS, Höhe nnbez, geschlossen od onA
S83.44	Verstauch u Zerr Kniegel: Riss tibial Seitenband [Innenband]	T08.1	Fraktur Wirbelsäule, Höhe nnbez, Offen
S83.50	Verstauchung Zerrung Kniegelenk, nnbez Kreuzband	T09.2	Lux Verstauch Zerrung nnbez Gelenke u Bänder Rumpf
S83.51	Verstauch Zerrung Kniegelenk, Distorsion vord Kreuzband	T09.5	Verletzung nnbez Muskeln Sehnen Rumpf
S83.52	Verstauch Zerrung Kniegelenk, Distorsion hint Kreuzband	T10.0	Fraktur obere Extremität, Höhe nnbez, geschl od onA
S83.53	Verstauch Zerrung Kniegelenk, Riß vord Kreuzband	T10.1	Fraktur obere Extremität, Höhe nnbez, offen
S83.54	Verstauch Zerrung Kniegelenk, Riß hint Kreuzband	T11.2	Lux Verstauch Zerr nnbez Gelenk u Band ob Extr, Höhe nnbez



T11.5	Verletzung nnbez(m)(r) Muskel Sehne ob Extr, Höhe nnbez	T91.1	Folgen Fraktur Wirbelsäule
T12.0	Fx untere Extremität, Höhe nnbez, geschlossen od onA	T91.2	Folgen sonst Fraktur Thorax u Becken
T12.1	Fraktur unteren Extremität, Höhe nnbez, offen	T92.1	Folgen Fraktur Arm
T13.2	Lux Verstauch Zerr nnbez Gelenk u Band unt Extr, Höhe nnbez	T92.2	Folgen Fraktur in Höhe Handgelenk u Hand
T13.5	Verletzt nnbez(m)(r) Muskel Sehne untere Extr, Höhe nnbez	T92.3	Folgen Luxation Verstauchung Zerrung obere Extremität
T14.20	Fraktur an nnbez Körperregion, geschlossen od onA	T92.5	Folgen Verletzung Muskeln u Sehnen obere Extremität
T14.21	Fraktur an nnbez Körperregion, offen	T92.6	Folgen Zerquetsch od traumat Amputat obere Extremität
T14.3	Luxation Verstauchung Zerrung an nnbez Körperregion	T93.1	Folgen Fraktur Femur
T14.6	Verletzung Muskeln u Sehnen an nnbez Körperregion	T93.2	Folgen sonstiger Frakturen untere Extremität
T79.60	Traumatische Muskelischämie der oberen Extremität	T93.3	Folgen Luxation Verstauchung Zerrung untere Extremität
T79.61	Traumatische Muskelischämie des Oberschenkels und der Hüfte	T93.5	Folgen Verletzung von Muskeln u Sehnen untere Extremität
T79.62	Traumatische Muskelischämie des Unterschenkels	T93.6	Folgen Zerquetsch od traumat Amputat untere Extremität
T79.63	Traumatische Muskelischämie des Fußes	T94.0	Folgen Verletzungen mehr Körperregionen
T79.68	Traumatische Muskelischämie sonstiger Lokalisation	Z44.0	Versorgen m u Anpassen künstl Arm (komplett) (partiell)
T79.69	Traumatische Muskelischämie nnbez Lokalisation	Z44.1	Versorgen m u Anpassen künstl Bein (komplett) (partiell)
T84.0	Mechan Komplikation durch eine Gelenkendoprothese	Z46.7	Versorgen m u Anpassen orthopädisches Hilfsmittel
T84.1	Mechan Komplik d interne OSyVorricht an ExtrKnochen	Z47.0	Entfernung Metallplatte od and innere Fixationsvorrichtung
T84.2	Mechan Komplik d interne OSyVorricht an so Knochen	Z47.8	Sonstige nbez orthopädische Nachbehandlung
T84.3	Mechan Komplik d so Knochengeräte/-implant/-transplant	Z47.9	Orthopädische Nachbehandlung, nnbez
T84.4	Mechan Komplik d so intern orthopäd Gerät/Impl/Transplant	Z52.2	Knochenspender
T84.5	Infektion/entzündl Rkt durch eine Gelenkendoprothese	Z94.6	Zustand nach Knochen transplantation
T84.6	Infektion/entzündl Rkt durch interne OSyVorricht [jede Lok]	Z96.60	Vorhandensein einer Schulterprothese
T84.7	Infekt/entz Rkt durch so orthopäd Endoproth/Impl/Transplant	Z96.61	Vorhandensein einer Ellenbogenprothese
T84.8	So Komplik d orthopäd Endoproth/Implant/Transplantate	Z96.62	Vorhandensein einer Radiuskopffprothese
T84.9	Nnbez Komplik durch orthopäd Endoproth/Implant/Transpl	Z96.63	Vorhandensein einer Handgelenkprothese
T87.0	Komplik d replantierte (Teile der) obere(n) Extremität	Z96.64	Vorhandensein einer Hüftgelenkprothese
T87.1	Komplik d replantierte (Teile der) untere(n) Extremität	Z96.65	Vorhandensein einer Kniegelenkprothese
T87.2	Komplikationen d sonst replantierten Körperteil	Z96.66	Vorhandensein einer Sprunggelenkprothese
T87.3	Neurom Amputationsstumpf	Z96.67	Vorhandensein einer Bandscheibenprothese
T87.4	Infektion Amputationsstumpf	Z96.68	Vorhandensein sonst nbez orthopädischen Gelenkimpl
T87.5	Nekrose Amputationsstumpf	Z96.9	Vorhandensein funktionelles Implantat, nnbez
T87.6	Sonst u nnbez Komplik am Amputationsstumpf	Z97.1	Vorhandensein künstliche Extremität (komplett) (partiell)

**ADRG I02****Hochaufwendige Gewebe- / Hauttransplantation, ausser an der Hand oder vierzeitige bestimmte OR-Prozeduren oder mikrovaskulärer Eingriff**

Keine Hauptdiagnose in Tabelle I02-1 und Prozedur in Tabelle I02-3 und (PCCL > 2 und (Komplizierende Prozeduren oder Eingriff an mehreren Lokalisationen oder Diagnose in Tabelle I02-2) oder PCCL > 3) oder Vierzeitige bestimmte OR-Prozeduren und (Definition der DRG (I03A oder Definition der DRG (I06A oder Definition der DRG (I06B oder Definition der DRG (I07A oder Definition der DRG (I08A oder Definition der DRG (I08B oder Definition der DRG (I22Z) oder Prozedur in Tabelle I02-4

**DRG I02A****Hochaufwendige Gewebe- / Hauttransplantation, ausser an der Hand od. vierz. best. OR-Prozeduren od. mikrovaskulärer Eingriff, mit komplizierenden Prozeduren, Eingriff an mehreren Lokalisationen od. mit schw. Weichteilschaden, mit äuss. schweren CC**

PCCL > 3 und (Komplizierende Prozeduren oder Eingriff an mehreren Lokalisationen oder Diagnose in Tabelle I02-2)

**DRG I02B****Hochaufwendige Gewebe- / Hauttransplantation, ausser an der Hand od. vierzeitige bestimmte OR-Prozeduren oder mikrovaskulärer Eingriff, ohne komplizierende Proz., Eingriff an mehreren Lokalisationen od. schw. Weichteilschaden, mit äuss. schweren CC****Hauptdiagnose I02-1**

C40.1	BNB kurze Knochen obere Extremität	M02.14	Postenteritische Arthritis Hand
C47.1	BNB: Periph Nerven obere Extremität, einschließl Schulter	M02.24	Arthritis nach Impfung Hand
C49.1	BNB: Bindegew u and WeichtGew ob Extr, einschli Schult	M02.34	Reiter-Krankheit Hand
D16.1	Gutart Neubildung kurze Knochen obere Extremität	M02.84	Sonst reaktive Arthritiden Hand
D21.1	So GNB Bgw/and Weichteiligew ob Extrem, Schulter	M02.94	Reaktive Arthritis, nnbez, Hand
M00.04	Arthrit/Polyarth d Staphylokokken Hand	M11.04	Apatit rheumatismus Hand
M00.14	Arthrit/Polyarth d Pneumokokken Hand	M11.14	Familiäre Chondrokalzinose Hand
M00.24	Arthrit/Polyarth d sonst Streptokokken Hand	M11.24	Sonst Chondrokalzinose Hand
M00.84	Arthrit/Polyarth d sonst nbez dakt Erreger Hand	M11.84	Sonst nbez Kristall-Arthropathien Hand
M00.94	Eitrige Arthritis, nnbez, Hand	M11.94	Kristall-Arthropathie, nnbez, Hand
M02.04	Arthritis nach intestinalem Bypass Hand	M12.14	Kaschin-Beck-KH Hand

M12.24	Villonoduläre Synovitis (pigmentiert) Hand	M87.14	Knochennekrose d Arzneimittel Hand
M12.34	Palindromer Rheumatismus Hand	M87.24	Knochennekrose d vorangegang Trauma Hand
M12.44	Hydrops intermittens Hand	M87.34	Sonst sek Knochennekrose Hand
M12.54	Traumatische Arthropathie Hand	M87.84	Sonstige Knochennekrose Hand
M12.84	Sonst nbez Arthropathien, aonkl, Hand	M87.94	Knochennekrose, nnbez, Hand
M13.14	Monarthritis, aonkl, Hand	M89.64	Osteopathie nach Poliomyelitis Hand
M13.84	Sonst nbez Arthritis Hand	Q68.1	Angeborene Deformität Hand
M13.94	Arthritis, nnbez, Hand	Q69.0	Akzessorische(r) Finger
M18.0	Primäre Rhizarthrose, beidseitig	Q69.1	Akzessorische(r) Daumen
M18.1	Sonstige primäre Rhizarthrose	Q70.0	Miteinander verwachsene Finger
M18.2	Posttraumatische Rhizarthrose, beidseitig	Q70.1	Schwimmhautbildung an Fingern
M18.3	Sonstige posttraumatische Rhizarthrose	Q71.0	Angeborenes vollständiges Fehlen obere Extremität(en)
M18.4	Sonstige sekundäre Rhizarthrose, beidseitig	Q71.1	Angeb Fehlen Ober- u Unterarm b vorhandener Hand
M18.5	Sonstige sekundäre Rhizarthrose	Q71.3	Angeborenes Fehlen Hand od ein/mehr Finger
M18.9	Rhizarthrose, nnbez	Q71.6	Spalthand
M20.0	Deformität eines od mehrerer Finger	S56.0	Verletzt Beugemuskl/-sehn, Daumen, in Höhe Unterarm
M21.84	Sonst nbez erworbene Deformitäten Hand	S56.1	Verletzt Beugemuskl/-sehn ein/mehr, so Finger, i Höhe UA
M21.94	Erworbene Deformität Hand, nnbez	S56.3	Verletzt Streck-,Abduktormuskl/-sehn, Daumen, in Höhe UA
M24.04	Freier Gelenkkörper Hand	S56.4	Verletzt Streckmuskl/-sehn ein/mehr, so Finger, in Höhe UA
M24.14	Sonst Gelenkknorpelschädigungen Hand	S62.20	Fraktur 1. Mittelhandknochen, Teil nnbez
M24.34	Patho Lux/Sublux Gelenk, aonkl, Hand	S62.21	Fraktur 1. Mittelhandknochen, Basis
M24.44	Habit Lux/Sublux Gelenk Hand	S62.22	Fraktur 1. Mittelhandknochen, Schaft
M24.54	Gelenkkontraktur Hand	S62.23	Fraktur 1. Mittelhandknochen, Kollum
M24.64	Ankylose ein Gelenk Hand	S62.24	Fraktur 1. Mittelhandknochen, Kopf
M24.84	Sonst nbez Gelenkschädigungen, aonkl, Hand	S62.30	Fraktur sonst Mittelhandknochens: Teil nnbez
M24.94	Gelenkschädigung, nnbez, Hand	S62.31	Fraktur eines sonstigen Mittelhandknochens: Basis
M25.04	Hämarthros Hand	S62.32	Fraktur eines sonstigen Mittelhandknochens: Schaft
M25.14	Gelenkfistel Hand	S62.33	Fraktur eines sonstigen Mittelhandknochens: Kollum
M25.24	Schlottergelenk Hand	S62.34	Fraktur eines sonstigen Mittelhandknochens: Kopf
M25.34	Sonst Instabilität ein Gelenk Hand	S62.4	Multiple Frakturen Mittelhandknochen
M25.44	Gelenkerguß Hand	S62.50	Fraktur Daumen, Teil nnbez
M25.54	Gelenkschmerz Hand	S62.51	Fraktur Daumen, proximale Phalanx
M25.64	Gelenksteife, aonkl, Hand	S62.52	Fraktur Daumen, distale Phalanx
M25.74	Osteophyt Hand	S62.60	Fraktur eines sonstigen Fingers, Teil nnbez
M25.84	Sonstige nbez Gelenk-KH Hand	S62.61	Fraktur eines sonst Fingers, proximale Phalanx
M25.94	Gelenk-KH, nnbez, Hand	S62.62	Fraktur eines sonstigen Fingers, mittlere Phalanx
M65.84	Sonst Synovitis u Tenosynovitis Hand	S62.63	Fraktur eines sonstigen Fingers, distale Phalanx
M66.24	Spontanruptur von Strecksehnen Hand	S62.7	Multiple Frakturen Finger
M66.30	Spontanruptur von Beugesehnen, mehrere Lok	S62.8	Fraktur sonst u nnbez Teile Handgelenk u Hand
M66.34	Spontanruptur von Beugesehnen Hand	S63.10	Luxation Finger, Teil nnbez
M72.0	Fibromatose Palmarfaszie [Dupuytren-Kontraktur]	S63.11	Luxation Finger, Metakarpophalangeal (-Gelenk)
M86.04	Akute hämatogene Osteomyelitis Hand	S63.12	Luxation Finger, Interphalangeal (-Gelenk)
M86.14	Sonstige akute Osteomyelitis Hand	S63.2	Multiple Luxationen Finger
M86.24	Subakute Osteomyelitis Hand	S63.4	Traumat Ruptur, Bänder Finger MCP-/InterphalGelenk
M86.34	Chron multifokale Osteomyelitis Hand	S63.60	Verstauchung Zerrung ein/mehr Finger, Teil nnbez
M86.44	Chron Osteomyelitis m Fistel, Hand	S63.61	Verstauch Zerr ein/mehr Finger, Metakarpophal(-Gelenk)
M86.54	Sonst chron hämatogene Osteomyelitis Hand	S63.62	Verstauch Zerr ein/mehr Finger, Interphalangeal (-Gelenk)
M86.64	Sonstige chron Osteomyelitis Hand	S63.68	Verstauchung Zerrung ein/mehr Finger, sonst Teile
M86.84	Sonstige Osteomyelitis Hand	S63.7	Verstauchung Zerrung sonst u nnbez Teile Hand
M86.94	Osteomyelitis, nnbez, Hand	T87.0	Komplik d replantierte (Teile der) obere(n) Extremität

**Diagnose I02-2**

S01.83	Off Wunde (jeder Teil Kopf) m Verbind zu intrakran Verletzt	S41.89	Weichteilschaden III. Gr b off Fraktur od Lux Oberarm
S01.86	Weichteilschaden III. Gr b geschl Fraktur od Lux Kopf	S51.86	Weichteilschaden III. Gr b geschl Fraktur od Lux Unterarm
S01.88	Weichteilschaden II. Gr b off Fraktur od Lux Kopf	S51.88	Weichteilschaden II. Gr b off Fraktur od Lux Unterarm
S01.89	Weichteilschaden III. Gr b off Fraktur od Lux Kopf	S51.89	Weichteilschaden III. Gr b off Fraktur od Lux Unterarmes
S11.86	Weichteilschaden III. Gr b geschl Fraktur od Lux d Hals	S61.86	Weichteilschaden III. Gr b geschl Fx od Lux Handgel u Hand
S11.88	Weichteilschaden II. Gr b off Fraktur od Lux Hals	S61.88	Weichteilschaden II. Gr b off Fraktur od Lux Handgel u Hand
S11.89	Weichteilschaden III. Gr b off Fraktur od Lux Hals	S61.89	Weichteilschaden III. Gr b off Fraktur od Lux Handgel u Hand
S21.83	Off Wunde (jed Teil Thorax) m Verbind zu intrathor Verletzt	S71.86	Weichteilschaden III. Gr b geschl Fx od Lux Hüfte u Obersch
S21.86	Weichteilschaden III. Gr b geschl Fraktur od Lux Thorax	S71.88	Weichteilschaden II. Gr b off Fraktur od Lux Hüfte u Obersch
S21.88	Weichteilschaden II. Gr b off Fraktur od Lux Thorax	S71.89	Weichteilschaden III. Gr b off Fraktur od Lux Hüfte u Obersch
S21.89	Weichteilschaden III. Gr b of Fraktur od Lux Thorax	S81.86	Weichteilschaden III. Gr b geschl Fx od Lux Unterschenkel
S31.83	Off Wunde (jd T Abd LumbGeg Beck) m Verb intraabd Verl	S81.88	Weichteilschaden II. Gr b off Fraktur od Lux Unterschenkels
S31.86	Weichteilschaden III. Gr b geschl Fraktur od Lux LWS u Be	S81.89	Weichteilschaden III. Gr b off Fraktur od Lux Unterschenkel
S31.88	Weichteilschaden II. Gr b off Fraktur od Lux LWS u Be	S91.86	Weichteilschaden III. Gr b geschl Fraktur od Luxation Fuß
S31.89	Weichteilschaden III. Gr b off Fraktur od Lux LWS u Be	S91.88	Weichteilschaden II. Gr b off Fraktur od Luxation Fuß
S41.86	Weichteilschaden III. Gr b geschl Fraktur od Lux Oberarm	S91.89	Weichteilschaden III. Gr b off Fraktur od Luxation Fuß
S41.88	Weichteilschaden II. Gr b off Fraktur od Lux Oberarm		

## Prozedur I02-3

- 83.82.10↔ Faszientransplantation, Kopf und Hals  
83.82.11↔ Faszientransplantation, Schulter und Axilla  
83.82.12↔ Faszientransplantation, Oberarm und Ellenbogen  
83.82.13↔ Faszientransplantation, Unterarm  
83.82.14↔ Faszientransplantation, Brustwand, Bauch und Rücken  
83.82.15↔ Faszientransplantation, Leisten- und Genitalregion und Gesäss  
83.82.16↔ Faszientransplantation, Untere Extremität  
83.82.19↔ Faszientransplantation, Andere Lokalisation  
83.82.20↔ Transplantation eines lokalen Muskel- oder Faszienlappens, Kopf und Hals  
83.82.21↔ Transplantation eines lokalen Muskel- oder Faszienlappens, Schulter und Axilla  
83.82.22↔ Transplantation eines lokalen Muskel- oder Faszienlappens, Oberarm und Ellenbogen  
83.82.23↔ Transplantation eines lokalen Muskel- oder Faszienlappens, Unterarm  
83.82.24↔ Transplantation eines lokalen Muskel- oder Faszienlappens, Brustwand, Bauch und Rücken  
83.82.25↔ Transplantation eines lokalen Muskel- oder Faszienlappens, Leisten- und Genitalregion und Gesäss  
83.82.26↔ Transplantation eines lokalen Muskel- oder Faszienlappens, Untere Extremität  
83.82.29↔ Transplantation eines lokalen Muskel- oder Faszienlappens, Andere Lokalisation  
83.82.30↔ Transplantation eines osteomyokutanen oder osteofasziokutanen Lappens, Kopf und Hals  
83.82.31↔ Transplantation eines osteomyokutanen oder osteofasziokutanen Lappens, Schulter und Axilla  
83.82.32↔ Transplantation eines osteomyokutanen oder osteofasziokutanen Lappens, Oberarm und Ellenbogen  
83.82.33↔ Transplantation eines osteomyokutanen oder osteofasziokutanen Lappens, Unterarm  
83.82.34↔ Transplantation eines osteomyokutanen oder osteofasziokutanen Lappens, Brustwand, Bauch und Rücken  
83.82.35↔ Transplantation eines osteomyokutanen oder osteofasziokutanen Lappens, Leisten- und Genitalregion und Gesäss  
83.82.36↔ Transplantation eines osteomyokutanen oder osteofasziokutanen Lappens, Untere Extremität  
83.82.39↔ Transplantation eines osteomyokutanen oder osteofasziokutanen Lappens, Andere Lokalisation  
83.82.40↔ Transplantation eines sonstigen Lappentransplantates mit mikrovaskulärer Anastomosierung aus Muskel oder Faszie, Kopf und Hals  
83.82.41↔ Transplantation eines sonstigen Lappentransplantates mit mikrovaskulärer Anastomosierung aus Muskel oder Faszie, Schulter und Axilla  
83.82.42↔ Transplantation eines sonstigen Lappentransplantates mit mikrovaskulärer Anastomosierung aus Muskel oder Faszie, Oberarm und Ellenbogen  
83.82.43↔ Transplantation eines sonstigen Lappentransplantates mit mikrovaskulärer Anastomosierung aus Muskel oder Faszie, Unterarm  
83.82.44↔ Transplantation eines sonstigen Lappentransplantates mit mikrovaskulärer Anastomosierung aus Muskel oder Faszie, Brustwand, Bauch und Rücken  
83.82.45↔ Transplantation eines sonstigen Lappentransplantates mit mikrovaskulärer Anastomosierung aus Muskel oder Faszie, Leisten- und Genitalregion und Gesäss  
83.82.46↔ Transplantation eines sonstigen Lappentransplantates mit mikrovaskulärer Anastomosierung aus Muskel oder Faszie, Untere Extremität  
83.82.47↔ Transplantation eines sonstigen Lappentransplantates mit mikrovaskulärer Anastomosierung aus Muskel oder Faszie, Andere Lokalisation  
83.82.99↔ Muskel- oder Faszientransplantation, sonstige  
84.20↔ Replantation einer Extremität, n.n.bez.  
84.21↔ Daumen-Replantation  
84.22↔ Finger-Replantation (ausser Daumen)  
84.23.00↔ Replantation von Vorderarm, Handgelenk oder Hand, n.n.bez.  
84.23.10↔ Replantation von Vorderarm  
84.23.12↔ Replantation von der Mittelhand  
84.23.13↔ Replantation vom Handgelenk  
84.23.99↔ Replantation von Vorderarm, Handgelenk oder Hand, sonstige  
84.24.00↔ Replantation im Ellenbogenbereich oder Oberarm, n.n.bez.  
84.24.11↔ Replantation im Ellenbogenbereich  
84.24.12↔ Replantation vom Oberarm  
84.24.99↔ Replantation im Ellenbogenbereich oder Oberarm, sonstige  
84.25↔ Zehen-Replantation  
84.26↔ Fuss-Replantation  
84.27.00↔ Replantation von Unterschenkel oder Sprunggelenk, n.n.bez.  
84.27.11↔ Replantation im Kniebereich  
84.27.12↔ Replantation vom Unterschenkel  
84.27.99↔ Replantation von Unterschenkel oder Sprunggelenk, sonstige  
84.28↔ Oberschenkel-Replantation  
84.29↔ Replantation einer Extremität, sonstige  
84.99.14↔ Borggreve-Plastik  
86.6a.11↔ Autologe Vollhauttransplantation, kleinflächig, am Kopf  
86.6a.12↔ Autologe Vollhauttransplantation, kleinflächig, am Hals  
86.6a.13↔ Autologe Vollhauttransplantation, kleinflächig, an Schulter und Axilla  
86.6a.14↔ Autologe Vollhauttransplantation, kleinflächig, an Oberarm und Ellenbogen  
86.6a.15↔ Autologe Vollhauttransplantation, kleinflächig, am Unterarm  
86.6a.17↔ Autologe Vollhauttransplantation, kleinflächig, an Brustwand und Rücken  
86.6a.18↔ Autologe Vollhauttransplantation, kleinflächig, an Bauchregion und Leiste  
86.6a.1a↔ Autologe Vollhauttransplantation, kleinflächig, am Gesäss  
86.6a.1b↔ Autologe Vollhauttransplantation, kleinflächig, an Oberschenkel und Knie  
86.6a.1c↔ Autologe Vollhauttransplantation, kleinflächig, am Unterschenkel  
86.6a.1d↔ Autologe Vollhauttransplantation, kleinflächig, am Fuss  
86.6a.21↔ Autologe Vollhauttransplantation, grossflächig, am Kopf  
86.6a.22↔ Autologe Vollhauttransplantation, grossflächig, am Hals  
86.6a.23↔ Autologe Vollhauttransplantation, grossflächig, an Schulter und Axilla  
86.6a.24↔ Autologe Vollhauttransplantation, grossflächig, an Oberarm und Ellenbogen  
86.6a.25↔ Autologe Vollhauttransplantation, grossflächig, am Unterarm  
86.6a.27↔ Autologe Vollhauttransplantation, grossflächig, an Brustwand und Rücken  
86.6a.28↔ Autologe Vollhauttransplantation, grossflächig, an Bauchregion und Leiste  
86.6a.2a↔ Autologe Vollhauttransplantation, grossflächig, am Gesäss  
86.6a.2b↔ Autologe Vollhauttransplantation, grossflächig, an Oberschenkel und Knie  
86.6a.2c↔ Autologe Vollhauttransplantation, grossflächig, am Unterschenkel  
86.6a.2d↔ Autologe Vollhauttransplantation, grossflächig, am Fuss  
86.6c.21↔ Permanenter Hautersatz durch zweischichtiges Dermis-Epidermis-Ersatzmaterial, grossflächig, am Kopf  
86.6c.26↔ Permanenter Hautersatz durch zweischichtiges Dermis-Epidermis-Ersatzmaterial, grossflächig, an der Hand  
86.6c.2d↔ Permanenter Hautersatz durch zweischichtiges Dermis-Epidermis-Ersatzmaterial, grossflächig, am Fuss  
86.6c.2e↔ Permanenter Hautersatz durch zweischichtiges Dermis-Epidermis-Ersatzmaterial, grossflächig, an anderer Lokalisation  
86.7a.21↔ Dehnungsplastik, grossflächig, am Kopf  
86.7a.2d↔ Dehnungsplastik, grossflächig, am Fuss  
86.7a.2e↔ Dehnungsplastik, grossflächig, an anderer Lokalisation  
86.7a.31↔ Verschiebe-Rotationsplastik, kleinflächig, am Kopf  
86.7a.3d↔ Verschiebe-Rotationsplastik, kleinflächig, am Fuss  
86.7a.3e↔ Verschiebe-Rotationsplastik, kleinflächig, an anderer Lokalisation  
86.7a.41↔ Verschiebe-Rotationsplastik, grossflächig, am Kopf  
86.7a.4d↔ Verschiebe-Rotationsplastik, grossflächig, am Fuss  
86.7a.4e↔ Verschiebe-Rotationsplastik, grossflächig, an anderer Lokalisation  
86.7a.51↔ Transpositionsplastik (VY), kleinflächig, am Kopf

86.7a.5d↔	Transpositionsplastik (VY), kleinflächig, am Fuss	86.7d.11↔	Plastik mit freiem Lappen mit mikrovaskulärer Anastomosierung, am Kopf
86.7a.5e↔	Transpositionsplastik (VY), kleinflächig, an anderer Lokalisation	86.7d.12↔	Plastik mit freiem Lappen mit mikrovaskulärer Anastomosierung, am Hals
86.7a.61↔	Transpositionsplastik (VY), grossflächig, am Kopf	86.7d.13↔	Plastik mit freiem Lappen mit mikrovaskulärer Anastomosierung, an Schulter und Axilla
86.7a.6d↔	Transpositionsplastik (VY), grossflächig, am Fuss	86.7d.14↔	Plastik mit freiem Lappen mit mikrovaskulärer Anastomosierung, an Oberarm und Ellenbogen
86.7a.6e↔	Transpositionsplastik (VY), grossflächig, an anderer Lokalisation	86.7d.15↔	Plastik mit freiem Lappen mit mikrovaskulärer Anastomosierung, am Unterarm
86.7a.71↔	Insellappenplastik, kleinflächig, am Kopf	86.7d.17↔	Plastik mit freiem Lappen mit mikrovaskulärer Anastomosierung, an Brustwand und Rücken
86.7a.7d↔	Insellappenplastik, kleinflächig, am Fuss	86.7d.18↔	Plastik mit freiem Lappen mit mikrovaskulärer Anastomosierung, an Bauchregion und Leiste
86.7a.7e↔	Insellappenplastik, kleinflächig, an anderer Lokalisation	86.7d.1a↔	Plastik mit freiem Lappen mit mikrovaskulärer Anastomosierung, am Gesäss
86.7a.81↔	Insellappenplastik, grossflächig, am Kopf	86.7d.1b↔	Plastik mit freiem Lappen mit mikrovaskulärer Anastomosierung, an Oberschenkel und Knie
86.7a.8d↔	Insellappenplastik, grossflächig, am Fuss	86.7d.1c↔	Plastik mit freiem Lappen mit mikrovaskulärer Anastomosierung, am Unterschenkel
86.7a.8e↔	Insellappenplastik, grossflächig, an anderer Lokalisation	86.7d.1d↔	Plastik mit freiem Lappen mit mikrovaskulärer Anastomosierung, am Fuss
86.7a.91↔	Lokale Lappenplastik an Haut und Subkutangewebe, sonstige, am Kopf	86.7e.21↔	Revision von gestielter regionaler Lappenplastik, am Kopf
86.7a.9d↔	Lokale Lappenplastik an Haut und Subkutangewebe, sonstige, am Fuss	86.7e.26↔	Revision von gestielter regionaler Lappenplastik, an der Hand
86.7a.9e↔	Lokale Lappenplastik an Haut und Subkutangewebe, sonstige, an anderer Lokalisation	86.7e.2d↔	Revision von gestielter regionaler Lappenplastik, am Fuss
86.7b.11↔	Gestielte regionale Lappenplastik, am Kopf	86.7e.2e↔	Revision von gestielter regionaler Lappenplastik, an anderer Lokalisation
86.7b.12↔	Gestielte regionale Lappenplastik, am Hals	86.7e.31↔	Revision von gestielter Fernlappenplastik, am Kopf
86.7b.13↔	Gestielte regionale Lappenplastik, an Schulter und Axilla	86.7e.36↔	Revision von gestielter Fernlappenplastik, an der Hand
86.7b.14↔	Gestielte regionale Lappenplastik, an Oberarm und Ellenbogen	86.7e.3d↔	Revision von gestielter Fernlappenplastik, am Fuss
86.7b.15↔	Gestielte regionale Lappenplastik, am Unterarm	86.7e.3e↔	Revision von gestielter Fernlappenplastik, an anderer Lokalisation
86.7b.17↔	Gestielte regionale Lappenplastik, an Brustwand und Rücken	86.7e.41↔	Revision von einer Plastik mit freien Lappen mit mikrovaskulärer Anastomosierung, am Kopf
86.7b.18↔	Gestielte regionale Lappenplastik, an Bauchregion und Leiste	86.7e.46↔	Revision von einer Plastik mit freien Lappen mit mikrovaskulärer Anastomosierung, an der Hand
86.7b.1a↔	Gestielte regionale Lappenplastik, am Gesäss	86.7e.4d↔	Revision von einer Plastik mit freien Lappen mit mikrovaskulärer Anastomosierung, am Fuss
86.7b.1b↔	Gestielte regionale Lappenplastik, an Oberschenkel und Knie	86.7e.4e↔	Revision von einer Plastik mit freien Lappen mit mikrovaskulärer Anastomosierung, an anderer Lokalisation
86.7b.1c↔	Gestielte regionale Lappenplastik, am Unterschenkel		
86.7b.1d↔	Gestielte regionale Lappenplastik, am Fuss		
86.7c.11↔	Gestielte Fernlappenplastik, am Kopf		
86.7c.12↔	Gestielte Fernlappenplastik, am Hals		
86.7c.13↔	Gestielte Fernlappenplastik, an Schulter und Axilla		
86.7c.14↔	Gestielte Fernlappenplastik, an Oberarm und Ellenbogen		
86.7c.15↔	Gestielte Fernlappenplastik, am Unterarm		
86.7c.17↔	Gestielte Fernlappenplastik, an Brustwand und Rücken		
86.7c.18↔	Gestielte Fernlappenplastik, an Bauchregion und Leiste		
86.7c.1a↔	Gestielte Fernlappenplastik, am Gesäss		
86.7c.1b↔	Gestielte Fernlappenplastik, an Oberschenkel und Knie		
86.7c.1c↔	Gestielte Fernlappenplastik, am Unterschenkel		
86.7c.1d↔	Gestielte Fernlappenplastik, am Fuss		

## Prozedur I02-4

16.98.11↔	Rekonstruktion der Orbitawand mit mikrovaskulärem Lappen	25.4x.24↔	Radikale Glossektomie, transmandibulärer Zugang, Rekonstruktion mit freiem mikrovaskulär-anastomosierten Transplantat
18.71.14↔	Ohrmuschelaufbau, partiell mit mikrovaskulärem Lappen	25.4x.34↔	Radikale Pelviglossektomie, transoraler Zugang, Rekonstruktion mit freiem mikrovaskulär-anastomosierten Transplantat
18.71.24↔	Ohrmuschelaufbau, total mit mikrovaskulärem Lappen	25.4x.44↔	Radikale Pelviglossektomie, transmandibulärer Zugang, Rekonstruktion mit freiem mikrovaskulär-anastomosierten Transplantat
25.2x.14↔	Partielle Glossektomie, transoraler Zugang, Rekonstruktion mit freiem mikrovaskulär-anastomosierten Transplantat	25.4x.54↔	Radikale Pelviglossomandibulektomie, Rekonstruktion mit freiem mikrovaskulär-anastomosierten Transplantat
25.2x.24↔	Partielle Glossektomie, transmandibulärer Zugang, Rekonstruktion mit freiem mikrovaskulär-anastomosierten Transplantat	27.57.10↔	Anbringen eines freien mikrovaskulär-anastomosierten Transplantats an Lippe und Mund
25.2x.34↔	Pelviglossektomie, transoraler Zugang, Rekonstruktion mit freiem mikrovaskulär-anastomosierten Transplantat	27.59.40↔	Sonstige plastische Rekonstruktion an Lippe und Mund mit freiem mikrovaskulär-anastomosierten Transplantat
25.2x.44↔	Pelviglossektomie, transmandibulärer Zugang, Rekonstruktion mit freiem mikrovaskulär-anastomosierten Transplantat	29.33.12↔	Partielle Pharyngektomie, Rekonstruktion mit freiem mikrovaskulär-anastomosierten Transplantat
25.2x.54↔	Pelviglossomandibulektomie, Rekonstruktion mit freiem mikrovaskulär-anastomosierten Transplantat	29.33.21↔	Totale Pharyngektomie, Rekonstruktion mit freiem mikrovaskulär-anastomosierten Transplantat, freiem Darmtransplantat oder Magenhochzug
25.3x.14↔	Vollständige Glossektomie, transoraler Zugang, Rekonstruktion mit freiem mikrovaskulär-anastomosierten Transplantat	29.4x.12↔	Plastische Rekonstruktion am Pharynx, mit mikrovaskulär anastomosiertem Transplantat, Darmtransplantat oder Magenhochzug
25.3x.24↔	Vollständige Glossektomie, transmandibulärer Zugang, Rekonstruktion mit freiem mikrovaskulär-anastomosierten Transplantat	30.3x.15↔	Vollständige Laryngektomie, Rekonstruktion mit freiem mikrovaskulär-anastomosierten Transplantat
25.3x.34↔	Vollständige Pelviglossektomie, transoraler Zugang, Rekonstruktion mit freiem mikrovaskulär-anastomosierten Transplantat	30.4x.15↔	Radikale Laryngektomie, mit Pharyngektomie, Rekonstruktion mit freiem mikrovaskulär-anastomosierten Transplantat
25.3x.44↔	Vollständige Pelviglossektomie, transmandibulärer Zugang, Rekonstruktion mit freiem mikrovaskulär-anastomosierten Transplantat	30.4x.25↔	Radikale Laryngektomie, mit Pharyngektomie und Schilddrüsenresektion, Rekonstruktion mit freiem mikrovaskulär-anastomosierten Transplantat
25.3x.54↔	Vollständige Pelviglossomandibulektomie, Rekonstruktion mit freiem mikrovaskulär-anastomosierten Transplantat		
25.4x.14↔	Radikale Glossektomie, transoraler Zugang, Rekonstruktion mit freiem mikrovaskulär-anastomosierten Transplantat		

76.31.20↔	Partielle Mandibulektomie, Rekonstruktion mit mikrovaskulär-anastomosiertem Transplantat	83.82.47↔	Transplantation eines sonstigen Lappentransplantates mit mikrovaskulärer Anastomosierung aus Muskel oder Faszie, Andere Lokalisation
76.39.10↔	Partielle Ostektomie an anderen Gesichtsschädelknochen, Rekonstruktion mit mikrovaskulär-anastomosiertem Transplantat	85.89.21↔	Deep inferior epigastric perforator flap (DIEP)
76.41.10↔	Totale Mandibulektomie mit gleichzeitiger Rekonstruktion, Rekonstruktion mit mikrovaskulär-anastomosiertem Transplantat	85.89.22↔	Superficial inferior epigastric artery flap (SIEA)
76.43.10↔	Sonstige Rekonstruktion der Mandibula mit mikrovaskulär-anastomosiertem Transplantat	85.89.24↔	Superior gluteal artery perforator flap (S-GAP)
76.44.10↔	Totale Ostektomie an anderen Gesichtsschädelknochen, Rekonstruktion mit mikrovaskulär-anastomosiertem Transplantat	85.89.25↔	Inferior gluteal artery perforator flap (I-GAP)
76.46.10↔	Sonstige Rekonstruktion an anderen Gesichtsschädelknochen mit mikrovaskulär-anastomosiertem Transplantat	86.7d.11↔	Plastik mit freiem Lappen mit mikrovaskulärer Anastomosierung, am Kopf
83.43.12↔	Entnahme eines sonstigen Lappentransplantates mit mikrovaskulärer Anastomosierung aus Muskel oder Faszie	86.7d.12↔	Plastik mit freiem Lappen mit mikrovaskulärer Anastomosierung, am Hals
83.82.40↔	Transplantation eines sonstigen Lappentransplantates mit mikrovaskulärer Anastomosierung aus Muskel oder Faszie, Kopf und Hals	86.7d.13↔	Plastik mit freiem Lappen mit mikrovaskulärer Anastomosierung, an Schulter und Axilla
83.82.41↔	Transplantation eines sonstigen Lappentransplantates mit mikrovaskulärer Anastomosierung aus Muskel oder Faszie, Schulter und Axilla	86.7d.14↔	Plastik mit freiem Lappen mit mikrovaskulärer Anastomosierung, an Oberarm und Ellenbogen
83.82.42↔	Transplantation eines sonstigen Lappentransplantates mit mikrovaskulärer Anastomosierung aus Muskel oder Faszie, Oberarm und Ellenbogen	86.7d.15↔	Plastik mit freiem Lappen mit mikrovaskulärer Anastomosierung, am Unterarm
83.82.43↔	Transplantation eines sonstigen Lappentransplantates mit mikrovaskulärer Anastomosierung aus Muskel oder Faszie, Unterarm	86.7d.16↔	Plastik mit freiem Lappen mit mikrovaskulärer Anastomosierung, an der Hand
83.82.44↔	Transplantation eines sonstigen Lappentransplantates mit mikrovaskulärer Anastomosierung aus Muskel oder Faszie, Brustwand, Bauch und Rücken	86.7d.17↔	Plastik mit freiem Lappen mit mikrovaskulärer Anastomosierung, an Brustwand und Rücken
83.82.45↔	Transplantation eines sonstigen Lappentransplantates mit mikrovaskulärer Anastomosierung aus Muskel oder Faszie, Leisten- und Genitalregion und Gesäss	86.7d.18↔	Plastik mit freiem Lappen mit mikrovaskulärer Anastomosierung, an Bauchregion und Leiste
83.82.46↔	Transplantation eines sonstigen Lappentransplantates mit mikrovaskulärer Anastomosierung aus Muskel oder Faszie, Untere Extremität	86.7d.1a↔	Plastik mit freiem Lappen mit mikrovaskulärer Anastomosierung, am Gesäss
		86.7d.1b↔	Plastik mit freiem Lappen mit mikrovaskulärer Anastomosierung, an Oberschenkel und Knie
		86.7d.1c↔	Plastik mit freiem Lappen mit mikrovaskulärer Anastomosierung, am Unterschenkel
		86.7d.1d↔	Plastik mit freiem Lappen mit mikrovaskulärer Anastomosierung, am Fuss

**ADRG I03****Revision oder Ersatz des Hüftgelenkes mit komplizierender Diagnose oder Arthrodesen oder Alter < 16 Jahre oder beidseitige Eingriffe oder mehrere grosse Eingriffe an Gelenken der unteren Extremität mit komplexem Eingriff**

Prozedur in Tabelle I03-3 und (Diagnose in Tabelle I03-1 oder Prozedur in Tabelle I03-4) oder (mindestens zwei Prozeduren in Tabelle I03-5 oder Beidseitige Prozedur in Tabelle I03-5) und (mindestens zwei Prozeduren in Tabelle I03-6 oder Beidseitige Prozedur in Tabelle I03-6 oder Prozedur in Tabelle I03-6 und mindestens eine Prozedur in Tabelle I03-7 oder Prozedur in Tabelle I03-8 und Prozedur in Tabelle I03-9) oder mindestens eine Prozedur in Tabelle I03-10 und Alter < 16 Jahre

**DRG I03A****Revision od. Ersatz des Hüftgelenkes mit kompliz. Diagnose od. Arthrodesen oder Alter < 16 Jahre od. beids. Eingriffe od. mehrere grosse Eingriffe an Gelenken der unteren Extremität mit komplexem Eingriff, mit äuss. schw. CC od. bösartiger Neubildung**

PCCL > 3 oder Diagnose in Tabelle I03-2

**DRG I03B****Revision od. Ersatz des Hüftgelenkes mit kompliz. Diagnose od. Arthrodesen od. Alter < 16 Jahre od. beidseitige Eingriffe od. mehrere grosse Eingriffe an Gelenken der unteren Extremität mit komplexem Eingriff****Diagnose I03-1**

C40.2	BNB lange Knochen untere Extremität	M86.05	Akute hämatogene Osteomyelitis Becken/OS
C40.3	BNB kurze Knochen untere Extremität	M86.15	Sonstige akute Osteomyelitis Becken/Oberschenkel
C40.8	BNB: Knochen u Gelenknorpel Extrem, mehr TeilB überlapp	M86.25	Subakute Osteomyelitis Beckenregion/Oberschenkel
C49.2	BNB: Bindegew u and WeichtGew unter Extr, einschl Hüfte	M86.35	Chron multifokale Osteomyelitis Becken/Oberschenkel
C49.8	BNB: Bindegew u and WeichtGew, mehr Teilber überlapp	M86.45	Chron Osteomyelitis m Fistel, Becken/Oberschenkel
C79.5	Sekundäre BNB Knochen u Knochenmark	M86.55	Sonst chron hämatogene Osteomyelitis Becken/OS
M00.05	Arthritis/Polyarth d Staphylokokken Becken/Oberschenkel	M86.65	Sonstige chron Osteomyelitis Becken/Oberschenkel
M00.15	Arthritis/Polyarth d Pneumokokken Becken/Oberschenkel	M86.85	Sonstige Osteomyelitis Beckenregion/Oberschenkel
M00.25	Arthritis/Polyarth d sonst Streptok Becken/Oberschenkel	M86.95	Osteomyelitis, nnbez, Beckenregion/Oberschenkel
M00.85	Arthritis/Polyarth d so nbez bakt Erreg Becken/Oberschenkel	M96.80	Elektiv offen belassenes Sternum n thoraxchir Eingriff
M00.95	Eitrige Arthritis, nnbez, Beckenregion/Oberschenkel	M96.82	Verzögerte Knochenheilung nach Fusion oder Arthrodesen

M96.88	Sonst KH Muskel-Skelett-Systems nach med Maßn	T84.5	Infektion/entzündl Rkt durch eine Gelenkendothese
T81.4	Infektion nach Eingriff, aonkl		

**Diagnose I03-2**

C40.2	BNB lange Knochen untere Extremität	C49.2	BNB: Bindegew u and WeichtGew unter Extr, einschl Hüfte
C40.3	BNB kurze Knochen untere Extremität	C49.8	BNB: Bindegew u and WeichtGew, mehr Teilber überlapp
C40.8	BNB: Knochen u Gelenkknorpel Extrem, mehr TeilB überlapp	C79.5	Sekundäre BNB Knochen u Knochenmark

**Prozedur I03-3**

80.05.00↔	Entfernen einer Hüftendothese, n.n.bez.	81.52.00↔	Implantation einer Teilprothese des Hüftgelenks, Implantation von Teilkomponenten einer Hüftendothese, n.n.bez.
80.05.15↔	Entfernen einer Totalendothese des Hüftgelenks	81.52.21↔	Erstimplantation einer Monokopfprothese
80.05.16↔	Entfernen einer Totalendothese des Hüftgelenks, Sonderprothese	81.52.22↔	Erstimplantation einer Duokopfprothese
80.05.17↔	Entfernen von Schaft, sowie Kopf einer Hüftendothese	81.52.29↔	Erstimplantation einer Teilprothese des Hüftgelenks, sonstige
80.05.18↔	Entfernen von Schaft, Kopf, sowie Inlay einer Hüftendothese	81.52.31↔	Erstimplantation einer Stütz- resp. Pfannendachschale einer Hüftendothese
80.05.1a↔	Entfernen des Inlays einer Hüftendothese	81.52.39↔	Erstimplantation einer Teilkomponente einer Hüftendothese, sonstige
80.05.1b↔	Entfernen des Kopfes einer Hüftendothese	81.52.41↔	Implantation einer Monokopfprothese bei einem Prothesenwechsel
80.05.1c↔	Entfernen von Kopf sowie Inlay einer Hüftendothese	81.52.42↔	Implantation einer Duokopfprothese bei einem Prothesenwechsel
80.05.1d↔	Entfernen von Kopf, Inlay sowie Pfanne einer Hüftendothese	81.52.51↔	Implantation einer Stütz- resp. Pfannendachschale einer Hüftendothese bei einem Wechsel
80.05.1e↔	Entfernen von Inlay sowie Pfanne einer Hüftendothese	81.52.55↔	Implantation von Kopf, Inlay sowie Pfanne einer Hüftendothese bei einem Wechsel
80.05.1f↔	Entfernen von Stütz-, resp. Pfannendachschale sowie Pfanne einer Hüftendothese	81.52.56↔	Implantation von Inlay sowie Pfanne einer Hüftendothese bei einem Wechsel
80.05.1g↔	Entfernen von Stütz-, resp. Pfannendachschale, Pfanne sowie Kopf einer Hüftendothese	81.52.57↔	Implantation von Stütz- resp. Pfannendachschale sowie Pfanne einer Hüftendothese bei einem Wechsel
80.05.99↔	Entfernen einer Hüftendothese, sonstige	81.52.58↔	Implantation von Stütz- resp. Pfannendachschale, Pfanne sowie Kopf einer Hüftendothese bei einem Wechsel
81.21↔	Hüft-Arthrodese	81.52.5a↔	Implantation von Schaft sowie Kopf einer Hüftendothese bei einem Wechsel
81.51.00↔	Implantation einer Totalendothese des Hüftgelenks, n.n.bez.	81.52.5b↔	Implantation von Schaft, Kopf sowie Inlay einer Hüftendothese bei einem Wechsel
81.51.11↔	Erstimplantation einer Totalendothese des Hüftgelenks		
81.51.12↔	Erstimplantation einer Totalendothese des Hüftgelenks, Sonderprothese		
81.51.13↔	Erstimplantation einer Oberflächenersatzprothese		
81.51.19↔	Erstimplantation einer Totalendothese des Hüftgelenks, sonstige		
81.51.21↔	Implantation einer Totalendothese des Hüftgelenks bei einem Prothesenwechsel		
81.51.22↔	Implantation einer Totalendothese des Hüftgelenks, Sonderprothese bei einem Prothesenwechsel		
81.51.29↔	Implantation einer Totalendothese des Hüftgelenks bei einem Prothesenwechsel, sonstige		

**Prozedur I03-4**

81.21↔	Hüft-Arthrodese
--------	-----------------

**Prozedur I03-5**

81.11↔	Arthrodese am Sprunggelenk	81.52.00↔	Implantation einer Teilprothese des Hüftgelenks, Implantation von Teilkomponenten einer Hüftendothese, n.n.bez.
81.12.00↔	Arthrodese Double, n.n.bez.	81.52.21↔	Erstimplantation einer Monokopfprothese
81.12.10↔	Arthrodese oberes Sprunggelenk mit unterem Sprunggelenk	81.52.22↔	Erstimplantation einer Duokopfprothese
81.12.11↔	Arthrodese oberes Sprunggelenk mit unterem Sprunggelenk und Chopartgelenk	81.52.29↔	Erstimplantation einer Teilprothese des Hüftgelenks, sonstige
81.12.12↔	Arthrodese unteres Sprunggelenk, zwei Sprunggelenkskammern	81.52.31↔	Erstimplantation einer Stütz- resp. Pfannendachschale einer Hüftendothese
81.12.13↔	Arthrodese unteres Sprunggelenk, drei Sprunggelenkskammern	81.52.39↔	Erstimplantation einer Teilkomponente einer Hüftendothese, sonstige
81.12.99↔	Arthrodese Double, sonstige	81.52.41↔	Implantation einer Monokopfprothese bei einem Prothesenwechsel
81.22↔	Knie-Arthrodese	81.52.42↔	Implantation einer Duokopfprothese bei einem Prothesenwechsel
81.51.00↔	Implantation einer Totalendothese des Hüftgelenks, n.n.bez.	81.52.55↔	Implantation von Kopf, Inlay sowie Pfanne einer Hüftendothese bei einem Wechsel
81.51.11↔	Erstimplantation einer Totalendothese des Hüftgelenks	81.52.56↔	Implantation von Inlay sowie Pfanne einer Hüftendothese bei einem Wechsel
81.51.12↔	Erstimplantation einer Totalendothese des Hüftgelenks, Sonderprothese	81.52.57↔	Implantation von Stütz- resp. Pfannendachschale sowie Pfanne einer Hüftendothese bei einem Wechsel
81.51.13↔	Erstimplantation einer Oberflächenersatzprothese	81.52.58↔	Implantation von Stütz- resp. Pfannendachschale, Pfanne sowie Kopf einer Hüftendothese bei einem Wechsel
81.51.19↔	Erstimplantation einer Totalendothese des Hüftgelenks, sonstige	81.52.5a↔	Implantation von Schaft sowie Kopf einer Hüftendothese bei einem Wechsel
81.51.21↔	Implantation einer Totalendothese des Hüftgelenks bei einem Prothesenwechsel		
81.51.22↔	Implantation einer Totalendothese des Hüftgelenks, Sonderprothese bei einem Prothesenwechsel		
81.51.29↔	Implantation einer Totalendothese des Hüftgelenks bei einem Prothesenwechsel, sonstige		



81.52.5b↔	Implantation von Schaft, Kopf sowie Inlay einer Hüftendoprothese bei einem Wechsel	81.54.33↔	Implantation einer achsengeführten Totalendoprothese des Kniegelenks bei einem Prothesenwechsel
81.54.21↔	Erstimplantation einer Standard-Totalendoprothese des Kniegelenks	81.54.35↔	Implantation einer bikondylären Schlittenprothese bei einem Prothesenwechsel
81.54.22↔	Erstimplantation einer Sonder-Totalendoprothese des Kniegelenks	81.54.44↔	Implantation der Tibia- oder Femurkomponenten, sowie des Inlays einer unikondylären, resp. bikondylären Schlittenprothese oder einer Standard-Totalendoprothese des Knies bei einem Wechsel
81.54.23↔	Erstimplantation einer achsengeführten Totalendoprothese des Kniegelenks	81.54.45↔	Implantation der Tibia- oder Femurkomponenten, sowie des Inlays einer Sonder-Totalendoprothese oder einer achsengeführten Totalendoprothese des Knies, bei einem Wechsel
81.54.24↔	Erstimplantation einer unikondylären Schlittenprothese am Kniegelenk	81.56↔	Totalprothese des oberen Sprunggelenks
81.54.25↔	Erstimplantation einer bikondylären Schlittenprothese am Kniegelenk	81.59.11↔	Revision und Wechsel einer Sprunggelenkendoprothese
81.54.26↔	Erstimplantation eines kondylären Femurschilds mit Patella-Rückflächenersatz	81.59.12↔	Revision und Wechsel einer Fusswurzelendoprothese
81.54.31↔	Implantation einer Standard-Totalendoprothese des Kniegelenks bei einem Prothesenwechsel	81.59.13↔	Revision und Wechsel einer Vorfuss-oder Zehenendoprothese
81.54.32↔	Implantation einer Sonder-Totalendoprothese des Kniegelenks bei einem Prothesenwechsel		

**Prozedur I03-6**

81.22↔	Knie-Arthroese	81.52.5b↔	Implantation von Schaft, Kopf sowie Inlay einer Hüftendoprothese bei einem Wechsel
81.51.21↔	Implantation einer Totalendoprothese des Hüftgelenks bei einem Prothesenwechsel	81.54.31↔	Implantation einer Standard-Totalendoprothese des Kniegelenks bei einem Prothesenwechsel
81.51.22↔	Implantation einer Totalendoprothese des Hüftgelenks, Sonderprothese bei einem Prothesenwechsel	81.54.32↔	Implantation einer Sonder-Totalendoprothese des Kniegelenks bei einem Prothesenwechsel
81.51.29↔	Implantation einer Totalendoprothese des Hüftgelenks bei einem Prothesenwechsel, sonstige	81.54.33↔	Implantation einer achsengeführten Totalendoprothese des Kniegelenks bei einem Prothesenwechsel
81.52.41↔	Implantation einer Monokopfprothese bei einem Prothesenwechsel	81.54.35↔	Implantation einer bikondylären Schlittenprothese bei einem Prothesenwechsel
81.52.42↔	Implantation einer Duokopfprothese bei einem Prothesenwechsel	81.54.44↔	Implantation der Tibia- oder Femurkomponenten, sowie des Inlays einer unikondylären, resp. bikondylären Schlittenprothese oder einer Standard-Totalendoprothese des Knies bei einem Wechsel
81.52.55↔	Implantation von Kopf, Inlay sowie Pfanne einer Hüftendoprothese bei einem Wechsel	81.54.45↔	Implantation der Tibia- oder Femurkomponenten, sowie des Inlays einer Sonder-Totalendoprothese oder einer achsengeführten Totalendoprothese des Knies, bei einem Wechsel
81.52.56↔	Implantation von Inlay sowie Pfanne einer Hüftendoprothese bei einem Wechsel		
81.52.57↔	Implantation von Stütz- resp. Pfannendachschale sowie Pfanne einer Hüftendoprothese bei einem Wechsel		
81.52.58↔	Implantation von Stütz- resp. Pfannendachschale, Pfanne sowie Kopf einer Hüftendoprothese bei einem Wechsel		
81.52.5a↔	Implantation von Schaft sowie Kopf einer Hüftendoprothese bei einem Wechsel		

**Prozedur I03-7**

81.51.00↔	Implantation einer Totalendoprothese des Hüftgelenks, n.n.bez.	81.54.21↔	Erstimplantation einer Standard-Totalendoprothese des Kniegelenks
81.51.11↔	Erstimplantation einer Totalendoprothese des Hüftgelenks	81.54.22↔	Erstimplantation einer Sonder-Totalendoprothese des Kniegelenks
81.51.12↔	Erstimplantation einer Totalendoprothese des Hüftgelenks, Sonderprothese	81.54.23↔	Erstimplantation einer achsengeführten Totalendoprothese des Kniegelenks
81.51.19↔	Erstimplantation einer Totalendoprothese des Hüftgelenks, sonstige	81.54.24↔	Erstimplantation einer unikondylären Schlittenprothese am Kniegelenk
81.52.00↔	Implantation einer Teilprothese des Hüftgelenks, Implantation von Teilkomponenten einer Hüftendoprothese, n.n.bez.	81.54.25↔	Erstimplantation einer bikondylären Schlittenprothese am Kniegelenk
81.52.21↔	Erstimplantation einer Monokopfprothese	81.54.26↔	Erstimplantation eines kondylären Femurschilds mit Patella-Rückflächenersatz
81.52.22↔	Erstimplantation einer Duokopfprothese		
81.52.29↔	Erstimplantation einer Teilprothese des Hüftgelenks, sonstige		
81.52.31↔	Erstimplantation einer Stütz- resp. Pfannendachschale einer Hüftendoprothese		
81.52.39↔	Erstimplantation einer Teilkomponente einer Hüftendoprothese, sonstige		

**Prozedur I03-8**

81.51.00↔	Implantation einer Totalendoprothese des Hüftgelenks, n.n.bez.	81.51.22↔	Implantation einer Totalendoprothese des Hüftgelenks, Sonderprothese bei einem Prothesenwechsel
81.51.11↔	Erstimplantation einer Totalendoprothese des Hüftgelenks	81.51.29↔	Implantation einer Totalendoprothese des Hüftgelenks bei einem Prothesenwechsel, sonstige
81.51.12↔	Erstimplantation einer Totalendoprothese des Hüftgelenks, Sonderprothese	81.52.00↔	Implantation einer Teilprothese des Hüftgelenks, Implantation von Teilkomponenten einer Hüftendoprothese, n.n.bez.
81.51.13↔	Erstimplantation einer Oberflächenersatzprothese	81.52.21↔	Erstimplantation einer Monokopfprothese
81.51.19↔	Erstimplantation einer Totalendoprothese des Hüftgelenks, sonstige	81.52.22↔	Erstimplantation einer Duokopfprothese
81.51.21↔	Implantation einer Totalendoprothese des Hüftgelenks bei einem Prothesenwechsel	81.52.29↔	Erstimplantation einer Teilprothese des Hüftgelenks, sonstige

81.52.31↔	Erstimplantation einer Stütz- resp. Pfannendachschale einer Hüftendoprothese	81.52.56↔	Implantation von Inlay sowie Pfanne einer Hüftendoprothese bei einem Wechsel
81.52.39↔	Erstimplantation einer Teilkomponente einer Hüftendoprothese, sonstige	81.52.57↔	Implantation von Stütz- resp. Pfannendachschale sowie Pfanne einer Hüftendoprothese bei einem Wechsel
81.52.41↔	Implantation einer Monokopfprothese bei einem Prothesenwechsel	81.52.58↔	Implantation von Stütz- resp. Pfannendachschale, Pfanne sowie Kopf einer Hüftendoprothese bei einem Wechsel
81.52.42↔	Implantation einer Duokopfprothese bei einem Prothesenwechsel	81.52.5a↔	Implantation von Schaft sowie Kopf einer Hüftendoprothese bei einem Wechsel
81.52.51↔	Implantation einer Stütz- resp. Pfannendachschale einer Hüftendoprothese bei einem Wechsel	81.52.5b↔	Implantation von Schaft, Kopf sowie Inlay einer Hüftendoprothese bei einem Wechsel
81.52.55↔	Implantation von Kopf, Inlay sowie Pfanne einer Hüftendoprothese bei einem Wechsel		

**Prozedur I03-9**

81.22↔	Knie-Arthrodese	81.54.32↔	Implantation einer Sonder-Totalendoprothese des Kniegelenks bei einem Prothesenwechsel
81.54.21↔	Erstimplantation einer Standard-Totalendoprothese des Kniegelenks	81.54.33↔	Implantation einer achsengeführten Totalendoprothese des Kniegelenks bei einem Prothesenwechsel
81.54.22↔	Erstimplantation einer Sonder-Totalendoprothese des Kniegelenks	81.54.35↔	Implantation einer bikondylären Schlittenprothese bei einem Prothesenwechsel
81.54.23↔	Erstimplantation einer achsengeführten Totalendoprothese des Kniegelenks	81.54.44↔	Implantation der Tibia- oder Femurkomponenten, sowie des Inlays einer unikondylären, resp. bikondylären Schlittenprothese oder einer Standard-Totalendoprothese des Knies bei einem Wechsel
81.54.24↔	Erstimplantation einer unikondylären Schlittenprothese am Kniegelenk	81.54.45↔	Implantation der Tibia- oder Femurkomponenten, sowie des Inlays einer Sonder-Totalendoprothese oder einer achsengeführten Totalendoprothese des Knies, bei einem Wechsel
81.54.25↔	Erstimplantation einer bikondylären Schlittenprothese am Kniegelenk		
81.54.26↔	Erstimplantation eines kondylären Femurschilds mit Patella-Rückflächenersatz		
81.54.31↔	Implantation einer Standard-Totalendoprothese des Kniegelenks bei einem Prothesenwechsel		

**Prozedur I03-10**

80.05.00↔	Entfernen einer Hüftendoprothese, n.n.bez.	81.51.00↔	Implantation einer Totalendoprothese des Hüftgelenks, n.n.bez.
80.05.15↔	Entfernen einer Totalendoprothese des Hüftgelenks	81.51.11↔	Erstimplantation einer Totalendoprothese des Hüftgelenks
80.05.16↔	Entfernen einer Totalendoprothese des Hüftgelenks, Sonderprothese	81.51.12↔	Erstimplantation einer Totalendoprothese des Hüftgelenks, Sonderprothese
80.05.17↔	Entfernen von Schaft, sowie Kopf einer Hüftendoprothese	81.51.13↔	Erstimplantation einer Oberflächenersatzprothese
80.05.18↔	Entfernen von Schaft, Kopf, sowie Inlay einer Hüftendoprothese	81.51.19↔	Erstimplantation einer Totalendoprothese des Hüftgelenks, sonstige
80.05.1a↔	Entfernen des Inlays einer Hüftendoprothese	81.52.00↔	Implantation einer Teilprothese des Hüftgelenks, Implantation von Teilkomponenten einer Hüftendoprothese, n.n.bez.
80.05.1b↔	Entfernen des Kopfes einer Hüftendoprothese	81.52.21↔	Erstimplantation einer Monokopfprothese
80.05.1c↔	Entfernen von Kopf sowie Inlay einer Hüftendoprothese	81.52.22↔	Erstimplantation einer Duokopfprothese
80.05.1d↔	Entfernen von Kopf, Inlay sowie Pfanne einer Hüftendoprothese	81.52.29↔	Erstimplantation einer Teilprothese des Hüftgelenks, sonstige
80.05.1e↔	Entfernen von Inlay sowie Pfanne einer Hüftendoprothese	81.52.31↔	Erstimplantation einer Stütz- resp. Pfannendachschale einer Hüftendoprothese
80.05.1f↔	Entfernen von Stütz-, resp. Pfannendachschale sowie Pfanne einer Hüftendoprothese	81.52.39↔	Erstimplantation einer Teilkomponente einer Hüftendoprothese, sonstige
80.05.1g↔	Entfernen von Stütz-, resp. Pfannendachschale, Pfanne sowie Kopf einer Hüftendoprothese		
80.05.99↔	Entfernen einer Hüftendoprothese, sonstige		

**ADRG I04**

**Revision oder Ersatz des Kniegelenkes mit komplizierender Diagnose oder Arthrodese**

(Hauptdiagnose in Tabelle I04-1 oder Prozedur in Tabelle I04-2) und Prozedur in Tabelle I04-3

**DRG I04Z**

**Revision oder Ersatz des Kniegelenkes mit komplizierender Diagnose oder Arthrodese**

**Hauptdiagnose I04-1**

C40.2	BNB lange Knochen untere Extremität	M00.86	Arthrit/Polyarth d sonst nbez bakt Erreg Unterschenkel
C40.3	BNB kurze Knochen untere Extremität	M00.96	Eitrige Arthritis, nnbez, Unterschenkel
C40.8	BNB: Knochen u Gelenknorpel Extrem, mehr TeilB überlapp	M86.05	Akute hämatogene Osteomyelitis Becken/OS
C49.2	BNB: Bindegew u and WeichtGew unter Extr, einschl Hüfte	M86.06	Akute hämatogene Osteomyelitis Unterschenkel
C49.8	BNB: Bindegew u and WeichtGew, mehr Teilber überlapp	M86.15	Sonstige akute Osteomyelitis Becken/Oberschenkel
C79.5	Sekundäre BNB Knochen u Knochenmark	M86.16	Sonstige akute Osteomyelitis Unterschenkel
M00.06	Arthrit/Polyarth d Staphylokokken Unterschenkel	M86.25	Subakute Osteomyelitis Beckenregion/Oberschenkel
M00.16	Arthrit/Polyarth d Pneumokokken Unterschenkel	M86.26	Subakute Osteomyelitis Unterschenkel
M00.26	Arthrit/Polyarth d sonst Streptokokken Unterschenkel	M86.35	Chron multifokale Osteomyelitis Becken/Oberschenkel

M86.36	Chron multifokale Osteomyelitis Unterschenkel	M89.56	Osteolyse Unterschenkel
M86.45	Chron Osteomyelitis m Fistel, Becken/Oberschenkel	M96.80	Elektiv offen belassenes Sternum n thoraxchir Eingriff
M86.46	Chron Osteomyelitis m Fistel, Unterschenkel	M96.82	Verzögerte Knochenheilung nach Fusion oder Arthrodes
M86.55	Sonst chron hämatogene Osteomyelitis Becken/OS	M96.88	Sonst KH Muskel-Skelett-Systems nach med Maßn
M86.56	Sonst chron hämatogene Osteomyelitis Unterschenkel	S72.3	Fraktur Femurschaft
M86.65	Sonstige chron Osteomyelitis Becken/Oberschenkel	S72.40	Distale Fraktur Femur, Teil nnbez
M86.66	Sonstige chron Osteomyelitis Unterschenkel	S72.41	Distale Fraktur Femur, Condylus (lateralis) (medialis)
M86.85	Sonstige Osteomyelitis Beckenregion/Oberschenkel	S72.42	Distale Fraktur Femur, Epiphyse, Epiphysenlösung
M86.86	Sonstige Osteomyelitis Unterschenkel	S72.43	Distale Fraktur Femur, suprakondylär
M86.95	Osteomyelitis, nnbez, Beckenregion/Oberschenkel	S72.44	Distale Fraktur Femur, interkondylär
M86.96	Osteomyelitis, nnbez, Unterschenkel	S72.7	Multiple Frakturen Femur
M89.55	Osteolyse Beckenregion/Oberschenkel	T84.5	Infektion/entzündl Rkt durch eine Gelenkendoprothese

**Prozedur I04-2**

81.22↔ Knie-Arthrodes

**Prozedur I04-3**

80.06.00↔	Entfernen einer Knieendoprothese, n.n.bez.	81.54.24↔	Erstimplantation einer unikondylären Schlittenprothese am Kniegelenk
80.06.11↔	Entfernen einer Standard-Totalendoprothese des Kniegelenks	81.54.25↔	Erstimplantation einer bikondylären Schlittenprothese am Kniegelenk
80.06.12↔	Entfernen einer Sonder-Totalendoprothese des Kniegelenks	81.54.26↔	Erstimplantation eines kondylären Femurschilds mit Patella-Rückflächenersatz
80.06.13↔	Entfernen einer achsengeführten Totalendoprothese des Kniegelenks	81.54.27↔	Erstimplantation eines Patella-Rückflächenersatzes
80.06.14↔	Entfernen einer unikondylären Schlittenprothese	81.54.28↔	Erstimplantation eines isolierten Ersatzes der femoralen Gleitfläche
80.06.15↔	Entfernen einer bikondylären Schlittenprothese	81.54.29↔	Erstimplantation einer Knieendoprothese, sonstige
80.06.16↔	Entfernen eines kondylären Femurschilds mit Patella-Rückflächenersatz	81.54.31↔	Implantation einer Standard-Totalendoprothese des Kniegelenks bei einem Prothesenwechsel
80.06.17↔	Entfernen eines Patella-Rückflächenersatz	81.54.32↔	Implantation einer Sonder-Totalendoprothese des Kniegelenks bei einem Prothesenwechsel
80.06.18↔	Entfernen des Inlays einer Knieendoprothese	81.54.33↔	Implantation einer achsengeführten Totalendoprothese des Kniegelenks bei einem Prothesenwechsel
80.06.1a↔	Entfernen der Tibia- oder Femurkomponenten, sowie des Inlays einer unikondylären, resp. bikondylären Schlittenprothese oder einer Standard-Totalendoprothese des Knies	81.54.35↔	Implantation einer bikondylären Schlittenprothese bei einem Prothesenwechsel
80.06.1b↔	Entfernen der Tibia- oder Femurkomponenten, sowie des Inlays einer Sonder-Totalendoprothese oder einer achsengeführten Totalendoprothese des Knies	81.54.44↔	Implantation der Tibia- oder Femurkomponenten, sowie des Inlays einer unikondylären, resp. bikondylären Schlittenprothese oder einer Standard-Totalendoprothese des Knies bei einem Wechsel
80.06.1c↔	Entfernen eines isolierten Ersatzes der femoralen Gleitfläche	81.54.45↔	Implantation der Tibia- oder Femurkomponenten, sowie des Inlays einer Sonder-Totalendoprothese oder einer achsengeführten Totalendoprothese des Knies, bei einem Wechsel
80.06.99↔	Entfernen einer Knieendoprothese, sonstige		
81.22↔	Knie-Arthrodes		
81.54.00↔	Implantation einer Endoprothese des Kniegelenks, n.n.bez.		
81.54.21↔	Erstimplantation einer Standard-Totalendoprothese des Kniegelenks		
81.54.22↔	Erstimplantation einer Sonder-Totalendoprothese des Kniegelenks		
81.54.23↔	Erstimplantation einer achsengeführten Totalendoprothese des Kniegelenks		

**ADRG I05****Gelenkersatz oder Revision an den oberen Extremitäten**

Prozedur in Tabelle I05-1

**DRG I05A****Gelenkersatz oder Revision an den oberen Extremitäten mit äusserst schweren CC oder bestimmtem beidseitigem Eingriff**

PCCL &gt; 3 oder Beidseitige Prozedur in Tabelle I05-2

**DRG I05B****Gelenkersatz oder Revision an den oberen Extremitäten mit komplexem Eingriff**

Prozedur in Tabelle I05-3

**DRG I05C****Gelenkersatz oder Revision an den oberen Extremitäten****Prozedur I05-1**

81.56↔	Totalprothese des oberen Sprunggelenks	81.84↔	Totalprothese des Ellenbogens
81.59.11↔	Revision und Wechsel einer Sprunggelenkendoprothese	81.85.30↔	Prothetischer Ersatz der distalen Humerusgelenkfläche
81.80↔	Totalprothese des Schultergelenks	81.85.31↔	Sonstige Rekonstruktion am Ellenbogen, Radiuskopfprothese
81.81↔	Partielle Prothese des Schultergelenks		

81.96.2d↔	Sonstige Rekonstruktion an Gelenken, Handgelenk, Ulnakopfprothese	81.97.13↔	Revision und Wechsel einer Totalprothese des Ellenbogengelenks
81.97.11↔	Revision und Wechsel einer Totalprothese des Schultergelenks	81.97.14↔	Revision und Wechsel einer Radiuskopfprothese
81.97.12↔	Revision und Wechsel einer Humeruskopfprothese		

**Prozedur I05-2**

81.80↔	Totalprothese des Schultergelenks	81.84↔	Totalprothese des Ellenbogens
--------	-----------------------------------	--------	-------------------------------

**Prozedur I05-3**

81.80↔	Totalprothese des Schultergelenks	81.97.12↔	Revision und Wechsel einer Humeruskopfprothese
81.84↔	Totalprothese des Ellenbogens	81.97.13↔	Revision und Wechsel einer Totalprothese des Ellenbogengelenks
81.97.11↔	Revision und Wechsel einer Totalprothese des Schultergelenks		

**ADRG I06**

**Komplexe Eingriffe an der Wirbelsäule mit komplexem Korrekturingriff**

((Diagnose in Tabelle I06-1 und mindestens eine Prozedur in Tabelle I06-3 oder Prozedur in Tabelle I06-4) und (Prozedur in Tabelle I06-5 oder PCCL > 3 oder Alter < 16 Jahre) oder mindestens eine Prozedur in Tabelle I06-6) und (PCCL > 3 oder Nebendiagnose in Tabelle I06-2) oder Prozedur in Tabelle I06-7 und Prozedur in Tabelle I06-4 oder Prozedur in Tabelle I06-8

**DRG I06A**

**Komplexe Eingriffe an der Wirbelsäule mit hochkomplexem Korrekturingriff oder mehrzeitige komplexe OR-Prozedur**

Prozedur in Tabelle I06-9 oder Mehrzeitige komplexe OR-Prozeduren

**DRG I06B**

**Komplexe Eingriffe an der Wirbelsäule mit sehr komplexem Korrekturingriff, Alter < 16 J. mit äuss. schw. CC oder Intk > 196 / 184 Aufwandspunkte**

PCCL > 3 und Alter < 16 Jahre oder Prozedur in Tabelle I06-10 oder mindestens eine Prozedur in Tabelle I06-11 oder Prozedur in Tabelle I06-12 und PCCL > 3

**DRG I06C**

**Komplexe Eingriffe an der Wirbelsäule mit komplexem Korrekturingriff**

**Diagnose I06-1**

M40.00	Kyphose als Haltungsstörung, mehrere Lok WS	M40.31	Flachrücken, Okzipito-Atlanto-Axialbereich
M40.01	Kyphose als Haltungsstör, Okzipito-Atlanto-Axialbereich	M40.32	Flachrücken, Zervikalbereich
M40.02	Kyphose als Haltungsstörung, Zervikalbereich	M40.33	Flachrücken, Zervikothorakalbereich
M40.03	Kyphose als Haltungsstör, Zervikothorakalbereich	M40.34	Flachrücken, Thorakalbereich
M40.04	Kyphose als Haltungsstörung, Thorakalbereich	M40.35	Flachrücken, Thorakolumbalbereich
M40.05	Kyphose als Haltungsstör, Thorakolumbalbereich	M40.36	Flachrücken, Lumbalbereich
M40.06	Kyphose als Haltungsstörung, Lumbalbereich	M40.37	Flachrücken, Lumbosakralbereich
M40.07	Kyphose als Haltungsstör, Lumbosakralbereich	M40.38	Flachrücken, Sakral-/Sakrokokzygealbereich
M40.08	Kyphose als Haltungsstör, Sakral-/Sakrokokzygealbereich	M40.39	Flachrücken, nnbez Lokalisation
M40.09	Kyphose als Haltungsstörung, nnbez Lokalisation	M40.40	Sonstige Lordose, mehrere Lok WS
M40.10	Sonst sek Kyphose, mehrere Lok WS	M40.41	Sonstige Lordose, Okzipito-Atlanto-Axialbereich
M40.11	Sonst sek Kyphose, Okzipito-Atlanto-Axialbereich	M40.42	Sonstige Lordose, Zervikalbereich
M40.12	Sonst sek Kyphose, Zervikalbereich	M40.43	Sonstige Lordose, Zervikothorakalbereicheich
M40.13	Sonst sek Kyphose, Zervikothorakalbereich	M40.44	Sonstige Lordose, Thorakalbereich
M40.14	Sonst sek Kyphose, Thorakalbereich	M40.45	Sonstige Lordose, Thorakolumbalbereich
M40.15	Sonst sek Kyphose, Thorakolumbalbereich	M40.46	Sonstige Lordose, Lumbalbereich
M40.16	Sonst sek Kyphose, Lumbalbereich	M40.47	Sonstige Lordose, Lumbosakralbereich
M40.17	Sonst sek Kyphose, Lumbosakralbereich	M40.48	Sonstige Lordose, Sakral-/Sakrokokzygealbereich
M40.18	Sonst sek Kyphose, Sakral-/Sakrokokzygealbereich	M40.49	Sonstige Lordose, nnbez Lokalisation
M40.19	Sonst sek Kyphose, nnbez Lokalisation	M40.50	Lordose, nnbez, mehrere Lok WS
M40.20	So u nnbez Kyphose, mehrere Lok Wirbelsäule	M40.51	Lordose, nnbez, Okzipito-Atlanto-Axialbereich
M40.21	So u nnbez Kyphose, Okzipito-Atlanto-Axialbereich	M40.52	Lordose, nnbez, Zervikalbereich
M40.22	So u nnbez Kyphose, Zervikalbereich	M40.53	Lordose, nnbez, Zervikothorakalbereich
M40.23	So u nnbez Kyphose, Zervikothorakalbereich	M40.54	Lordose, nnbez, Thorakalbereich
M40.24	So u nnbez Kyphose, Thorakalbereich	M40.55	Lordose, nnbez, Thorakolumbalbereich
M40.25	So u nnbez Kyphose, Thorakolumbalbereich	M40.56	Lordose, nnbez, Lumbalbereich
M40.26	So u nnbez Kyphose, Lumbalbereich	M40.57	Lordose, nnbez, Lumbosakralbereich
M40.27	So u nnbez Kyphose, Lumbosakralbereich	M40.58	Lordose, nnbez, Sakral-/Sakrokokzygealbereich
M40.28	So u nnbez Kyphose, Sakral- u Sakrokokzygealbereich	M40.59	Lordose, nnbez, nnbez Lokalisation
M40.29	So u nnbez Kyphose, nnbez Lokalisation	M41.00	Idiopath Skoliose b Kind, mehrere Lok WS
M40.30	Flachrücken, mehrere Lok Wirbelsäule	M41.01	Idiopath Skoliose b Kind, Okzipito-Atlanto-Axialbereich

M41.02	Idiopath Skoliose b Kind, Zervikalbereich	M41.44	Neuromyopathische Skoliose, Thorakalbereich
M41.03	Idiopath Skoliose b Kind, Zervikothorakalbereich	M41.45	Neuromyopathische Skoliose, Thorakolumbalbereich
M41.04	Idiopath Skoliose b Kind, Thorakalbereich	M41.46	Neuromyopathische Skoliose, Lumbalbereich
M41.05	Idiopath Skoliose b Kind, Thorakolumbalbereich	M41.47	Neuromyopathische Skoliose, Lumbosakralbereich
M41.06	Idiopath Skoliose b Kind, Lumbalbereich	M41.48	Neuromyopath Skoliose, Sakral-/Sakrokokzygealbereich
M41.07	Idiopath Skoliose b Kind, Lumbosakralbereich	M41.49	Neuromyopathische Skoliose, nnbez Lokalisation
M41.08	Idiopath Skoliose b Kind, Sakral-/Sakrokokzygealbereich	M41.50	Sonst sek Skoliose, mehrere Lok WS
M41.09	Idiopath Skoliose b Kind, nnbez Lok	M41.51	Sonst sek Skoliose, Okzipito-Atlanto-Axialbereich
M41.10	Idiopath Skoliose b Jugendl, mehrere Lok WS	M41.52	Sonst sek Skoliose, Zervikalbereich
M41.11	Idiopath Skoliose b Jugendl, Okzipito-Atlanto-Axialbereich	M41.53	Sonst sek Skoliose, Zervikothorakalbereich
M41.12	Idiopath Skoliose b Jugendl, Zervikalbereich	M41.54	Sonst sek Skoliose, Thorakalbereich
M41.13	Idiopath Skoliose b Jugendl, Zervikothorakalbereich	M41.55	Sonst sek Skoliose, Thorakolumbalbereich
M41.14	Idiopath Skoliose b Jugendl, Thorakalbereich	M41.56	Sonst sek Skoliose, Lumbalbereich
M41.15	Idiopath Skoliose b Jugendl, Thorakolumbalbereich	M41.57	Sonst sek Skoliose, Lumbosakralbereich
M41.16	Idiopath Skoliose b Jugendl, Lumbalbereich	M41.58	Sonst sek Skoliose, Sakral-/Sakrokokzygealbereich
M41.17	Idiopath Skoliose b Jugendl, Lumbosakralbereich	M41.59	Sonst sek Skoliose, nnbez Lokalisation
M41.18	Idiopath Skoliose b Jugendl, Sakral-/SakrokokzygealBer	M41.80	So Formen Skoliose, mehrere Lok WS
M41.19	Idiopath Skoliose b Jugendl, nnbez Lok	M41.81	So Formen Skoliose, Okzipito-Atlanto-Axialbereich
M41.20	Sonst idiopath Skoliose, mehrere Lok WS	M41.82	So Formen Skoliose, Zervikalbereich
M41.21	Sonst idiopath Skoliose, Okzipito-Atlanto-Axialbereich	M41.83	So Formen Skoliose, Zervikothorakalbereich
M41.22	Sonst idiopath Skoliose, Zervikalbereich	M41.84	So Formen Skoliose, Thorakalbereich
M41.23	Sonst idiopath Skoliose, Zervikothorakalbereich	M41.85	So Formen Skoliose, Thorakolumbalbereich
M41.24	Sonst idiopath Skoliose, Thorakalbereich	M41.86	So Formen Skoliose, Lumbalbereich
M41.25	Sonst idiopath Skoliose, Thorakolumbalbereich	M41.87	So Formen Skoliose, Lumbosakralbereich
M41.26	Sonst idiopath Skoliose, Lumbalbereich	M41.88	So Formen Skoliose, Sakral-/Sakrokokzygealbereich
M41.27	Sonst idiopath Skoliose, Lumbosakralbereich	M41.89	So Formen Skoliose, nnbez Lokalisation
M41.28	Sonst idiopath Skoliose, Sakral-/Sakrokokzygealbereich	M41.90	Skoliose, nnbez, mehrere Lok WS
M41.29	Sonst idiopath Skoliose, nnbez Lokalisation	M41.91	Skoliose, nnbez, Okzipito-Atlanto-Axialbereich
M41.30	Thoraxbedingte Skoliose, mehrere Lok WS	M41.92	Skoliose, nnbez, Zervikalbereich
M41.31	Thoraxbedingte Skoliose, Okzipito-Atlanto-Axialbereich	M41.93	Skoliose, nnbez, Zervikothorakalbereich
M41.32	Thoraxbedingte Skoliose, Zervikalbereich	M41.94	Skoliose, nnbez, Thorakalbereich
M41.33	Thoraxbedingte Skoliose, Zervikothorakalbereich	M41.95	Skoliose, nnbez, Thorakolumbalbereich
M41.34	Thoraxbedingte Skoliose, Thorakalbereich	M41.96	Skoliose, nnbez, Lumbalbereich
M41.35	Thoraxbedingte Skoliose, Thorakolumbalbereich	M41.97	Skoliose, nnbez, Lumbosakralbereich
M41.36	Thoraxbedingte Skoliose, Lumbalbereich	M41.98	Skoliose, nnbez, Sakral-/Sakrokokzygealbereich
M41.37	Thoraxbedingte Skoliose, Lumbosakralbereich	M41.99	Skoliose, nnbez, nnbez Lokalisation
M41.38	Thoraxbedingte Skoliose, Sakral-/Sakrokokzygealbereich	M96.2	Kyphose nach Bestrahlung
M41.39	Thoraxbedingte Skoliose, nnbez Lokalisation	M96.3	Kyphose nach Laminektomie
M41.40	Neuromyopath Skoliose, mehrere Lok WS	M96.4	Postoperative Lordose
M41.41	Neuromyopath Skoliose, Okzipito-Atlanto-Axialbereich	M96.5	Skoliose nach Bestrahlung
M41.42	Neuromyopathische Skoliose, Zervikalbereich	Q67.5	Angeborene Deformitäten Wirbelsäule
M41.43	Neuromyopath Skoliose, Zervikothorakalbereich	Q76.3	Angeborene Skoliose d angeborene Knochenfehlbildung

## Nebendiagnose I06-2

G04.1	Tropische spastische Paraplegie	G82.32	Schlaff Tetrapares u Tetrapleg, chron kompl QSL
G82.02	Schlaff Parapares u Parapleg, chron kompl QSL	G82.33	Schlaff Tetrapares u Tetrapleg, chron inkompl QSL
G82.03	Schlaff Parapares u Parapleg, chron inkompl QSL	G82.42	Spast Tetrapares u Tetrapleg, chron kompl QSL
G82.12	Spast Parapares u Parapleg, chron kompl QSL	G82.43	Spast Tetrapares u Tetrapleg, chron inkompl QSL
G82.13	Spast Parapares u Parapleg, chron inkompl QSL	G82.52	Tetrapares u Tetrapleg, nnbez, chron kompl QSL
G82.22	Parapares u Parapleg, nnbez, chron kompl QSL	G82.53	Tetrapares u Tetrapleg, nnbez, chron inkompl QSL
G82.23	Parapares u Parapleg, nnbez, chron inkompl QSL	P11.51	Geburtsverletzung Wirbelsäule u RM m chron QSL

## Prozedur I06-3

03.02↔	Relaminektomie	78.49.31↔	Komplexe Rekonstruktion der Wirbelsäule (z.B. bei Kyphose) durch vorderen Abstützspan
78.49.22↔	Wirbelkörperersatz durch Implantat (z.B. bei Kyphose), 2 Wirbelkörper	78.49.32↔	Komplexe Rekonstruktion der Wirbelsäule (z.B. bei Kyphose) durch Kyphektomie (z.B. nach Lindseth-Selzer)
78.49.23↔	Wirbelkörperersatz durch Implantat (z.B. bei Kyphose), 3 Wirbelkörper	78.49.33↔	Komplexe Rekonstruktion der Wirbelsäule (z.B. bei Kyphose) durch dorsale Korrektur ohne ventrales Release
78.49.24↔	Wirbelkörperersatz durch Implantat (z.B. bei Kyphose), 4 Wirbelkörper	78.49.34↔	Komplexe Rekonstruktion der Wirbelsäule (z.B. bei Kyphose) durch dorsale Korrektur mit ventralem Release
78.49.25↔	Wirbelkörperersatz durch Implantat (z.B. bei Kyphose), 5 oder mehr Wirbelkörper	78.49.35↔	Komplexe Rekonstruktion der Wirbelsäule (z.B. bei Kyphose) durch dorsoventrale Korrektur
78.49.27↔	Wirbelkörperersatz durch sonstige Materialien (z.B. bei Kyphose), 2 Wirbelkörper	78.49.36↔	Kolumnotomie und polysegmentale dorsale Lordosierungsspondylodese (DLS) nach Zielke (z.B. bei Kyphose)
78.49.28↔	Wirbelkörperersatz durch sonstige Materialien (z.B. bei Kyphose), 3 Wirbelkörper	78.49.37↔	Kolumnotomie und transpedikuläre Subtraktionsosteotomie (z.B. nach Thomasen oder Hsu-Yau-Leong) (z.B. bei Kyphose)
78.49.2a↔	Wirbelkörperersatz durch sonstige Materialien (z.B. bei Kyphose), 4 oder mehr Wirbelkörper		

78.49.38↔	Kolumnotomie und monosegmentale zervikothorakale Lordosierungspondylodese (z.B. nach Mason, Urist oder Simmons) (z.B. bei Kyphose)	78.49.56↔	Dorsal instrumentierte Korrekturspondylodese (z.B. bei Skoliose), primärstabil, 11 oder mehr Segmente
78.49.40↔	Komplexe Rekonstruktion der Wirbelsäule (z.B. bei Skoliose) durch wachstumslenkende Epiphyseodese mittels Klammern aus einer Form-Gedächtnis-Legierung [Shape Memory Alloy (SMA)-Staples], 1 Klammer	78.49.57↔	Ventral instrumentierte Korrekturspondylodese (z.B. bei Skoliose), nicht primärstabil, 3 bis 6 Segmente
78.49.41↔	Komplexe Rekonstruktion der Wirbelsäule (z.B. bei Skoliose) durch wachstumslenkende Epiphyseodese mittels Klammern aus einer Form-Gedächtnis-Legierung [Shape Memory Alloy (SMA)-Staples], 2 Klammern	78.49.58↔	Ventral instrumentierte Korrekturspondylodese (z.B. bei Skoliose), nicht primärstabil, 7 bis 10 Segmente
78.49.42↔	Komplexe Rekonstruktion der Wirbelsäule (z.B. bei Skoliose) durch wachstumslenkende Epiphyseodese mittels Klammern aus einer Form-Gedächtnis-Legierung [Shape Memory Alloy (SMA)-Staples], 3 Klammern	78.49.59↔	Dorsal oder ventral instrumentierte Korrekturspondylodese (z.B. bei Skoliose), sonstige
78.49.43↔	Komplexe Rekonstruktion der Wirbelsäule (z.B. bei Skoliose) durch wachstumslenkende Epiphyseodese mittels Klammern aus einer Form-Gedächtnis-Legierung [Shape Memory Alloy (SMA)-Staples], 4 Klammern	78.49.5a↔	Ventral instrumentierte Korrekturspondylodese (z.B. bei Skoliose), nicht primärstabil, 11 oder mehr Segmente
78.49.44↔	Komplexe Rekonstruktion der Wirbelsäule (z.B. bei Skoliose) durch wachstumslenkende Epiphyseodese mittels Klammern aus einer Form-Gedächtnis-Legierung [Shape Memory Alloy (SMA)-Staples], 5 Klammern	78.49.5b↔	Ventral instrumentierte Korrekturspondylodese (z.B. bei Skoliose), primärstabil, 3 bis 6 Segmente
78.49.45↔	Komplexe Rekonstruktion der Wirbelsäule (z.B. bei Skoliose) durch wachstumslenkende Epiphyseodese mittels Klammern aus einer Form-Gedächtnis-Legierung [Shape Memory Alloy (SMA)-Staples], 6 Klammern	78.49.5c↔	Ventral instrumentierte Korrekturspondylodese (z.B. bei Skoliose), primärstabil, 7 bis 10 Segmente
78.49.46↔	Komplexe Rekonstruktion der Wirbelsäule (z.B. bei Skoliose) durch wachstumslenkende Epiphyseodese mittels Klammern aus einer Form-Gedächtnis-Legierung [Shape Memory Alloy (SMA)-Staples], 7 Klammern	78.49.5d↔	Ventral instrumentierte Korrekturspondylodese (z.B. bei Skoliose), primärstabil, 11 oder mehr Segmente
78.49.47↔	Komplexe Rekonstruktion der Wirbelsäule (z.B. bei Skoliose) durch wachstumslenkende Epiphyseodese mittels Klammern aus einer Form-Gedächtnis-Legierung [Shape Memory Alloy (SMA)-Staples], 8 Klammern	78.49.61↔	Dorsal und ventral kombiniert instrumentierte Korrekturspondylodese (z.B. bei Skoliose), nicht primärstabil, 3 bis 6 Segmente
78.49.48↔	Komplexe Rekonstruktion der Wirbelsäule (z.B. bei Skoliose) durch wachstumslenkende Epiphyseodese mittels Klammern aus einer Form-Gedächtnis-Legierung [Shape Memory Alloy (SMA)-Staples], 9 Klammern	78.49.62↔	Dorsal und ventral kombiniert instrumentierte Korrekturspondylodese (z.B. bei Skoliose), nicht primärstabil, 7 bis 10 Segmente
78.49.4a↔	Komplexe Rekonstruktion der Wirbelsäule (z.B. bei Skoliose) durch wachstumslenkende Epiphyseodese mittels Klammern aus einer Form-Gedächtnis-Legierung [Shape Memory Alloy (SMA)-Staples], 10 Klammern	78.49.63↔	Dorsal und ventral kombiniert instrumentierte Korrekturspondylodese (z.B. bei Skoliose), nicht primärstabil, 11 oder mehr Segmente
78.49.4b↔	Komplexe Rekonstruktion der Wirbelsäule (z.B. bei Skoliose) durch wachstumslenkende Epiphyseodese mittels Klammern aus einer Form-Gedächtnis-Legierung [Shape Memory Alloy (SMA)-Staples], 11 Klammern	78.49.64↔	Dorsal und ventral kombiniert instrumentierte Korrekturspondylodese (z.B. bei Skoliose), primärstabil, 3 bis 6 Segmente
78.49.4c↔	Komplexe Rekonstruktion der Wirbelsäule (z.B. bei Skoliose) durch wachstumslenkende Epiphyseodese mittels Klammern aus einer Form-Gedächtnis-Legierung [Shape Memory Alloy (SMA)-Staples], 12 Klammern	78.49.65↔	Dorsal und ventral kombiniert instrumentierte Korrekturspondylodese (z.B. bei Skoliose), primärstabil, 7 bis 10 Segmente
78.49.4d↔	Komplexe Rekonstruktion der Wirbelsäule (z.B. bei Skoliose) durch wachstumslenkende Epiphyseodese mittels Klammern aus einer Form-Gedächtnis-Legierung [Shape Memory Alloy (SMA)-Staples], 13 und mehr Klammern	78.49.66↔	Dorsal und ventral kombiniert instrumentierte Korrekturspondylodese (z.B. bei Skoliose), primärstabil, 11 oder mehr Segmente
78.49.4e↔	Komplexe Rekonstruktion der Wirbelsäule (z.B. bei Skoliose) durch dorso-ventrale Epiphyseodese	78.49.69↔	Dorsal und ventral kombiniert instrumentierte Korrekturspondylodese (z.B. bei Skoliose), sonstige
78.49.4f↔	Komplexe Rekonstruktion der Wirbelsäule (z.B. bei Skoliose) durch unilaterale Epiphyseodese mit dorsaler Wirbelfusion	78.49.71↔	Komplexe Rekonstruktion der Wirbelsäule (z.B. bei Skoliose) durch subkutane Harrington-Instrumentation
78.49.4g↔	Komplexe Rekonstruktion der Wirbelsäule (z.B. bei Skoliose) durch bilaterale Epiphyseodese mit dorsaler Wirbelfusion	78.49.72↔	Komplexe Rekonstruktion der Wirbelsäule (z.B. Skoliose) mittels Implantation von growing rods
78.49.50↔	Dorsal oder ventral instrumentierte Korrekturspondylodese (z.B. bei Skoliose), n.n.bez.	81.62.00↔	Spondylodese oder Reoperation einer Spondylodese von 2-3 Wirbeln, n.n.bez.
78.49.51↔	Dorsal instrumentierte Korrekturspondylodese (z.B. bei Skoliose), nicht primärstabil, 3 bis 6 Segmente	81.62.10↔	Spondylodese von 2 Wirbeln, dorsal
78.49.52↔	Dorsal instrumentierte Korrekturspondylodese (z.B. bei Skoliose), nicht primärstabil, 7 bis 10 Segmente	81.62.11↔	Spondylodese von 2 Wirbeln, dorsal und ventral kombiniert, interkorporell
78.49.53↔	Dorsal instrumentierte Korrekturspondylodese (z.B. bei Skoliose), nicht primärstabil, 11 oder mehr Segmente	81.62.20↔	Spondylodese von 3 Wirbeln, dorsal
78.49.54↔	Dorsal instrumentierte Korrekturspondylodese (z.B. bei Skoliose), primärstabil, 3 bis 6 Segmente	81.62.21↔	Spondylodese von 3 Wirbeln, dorsal und ventral kombiniert, interkorporell
78.49.55↔	Dorsal instrumentierte Korrekturspondylodese (z.B. bei Skoliose), primärstabil, 7 bis 10 Segmente	81.62.22↔	Spondylodese von 3 Wirbeln, ventral, interkorporell
		81.62.23↔	Spondylodese von 3 Wirbeln, dorsal, dynamisch
		81.62.99↔	Spondylodese oder Reoperation einer Spondylodese von 2-3 Wirbeln, sonstige
		81.63.00↔	Spondylodese oder Reoperation einer Spondylodese von 4-8 Wirbeln, n.n.bez.
		81.63.10↔	Spondylodese von 4 - 6 Wirbeln, dorsal
		81.63.11↔	Spondylodese von 4 - 6 Wirbeln, dorsal und ventral kombiniert, interkorporell
		81.63.12↔	Spondylodese von 4 - 6 Wirbeln, ventral, interkorporell
		81.63.13↔	Spondylodese von 4 - 6 Wirbeln, dorsal, dynamisch
		81.63.20↔	Spondylodese von 7 - 8 Wirbeln, dorsal
		81.63.21↔	Spondylodese von 7 - 8 Wirbeln, dorsal und ventral kombiniert, interkorporell
		81.63.22↔	Spondylodese von 7 - 8 Wirbeln, ventral, interkorporell
		81.63.23↔	Spondylodese von 7 - 8 Wirbeln, dorsal, dynamisch
		81.63.99↔	Spondylodese oder Reoperation einer Spondylodese von 4-8 Wirbeln, sonstige
		81.64.00↔	Spondylodese oder Reoperation einer Spondylodese von 9 oder mehr Wirbeln, n.n.bez.
		81.64.10↔	Spondylodese von 9 oder mehr Wirbeln, dorsal
		81.64.11↔	Spondylodese von 9 oder mehr Wirbeln, dorsal und ventral kombiniert, interkorporell
		81.64.99↔	Spondylodese oder Reoperation einer Spondylodese von 9 oder mehr Wirbeln, sonstige

84.51.11↔ Einsetzen von interkorporellen Cages, 2 Segmente  
 84.51.12↔ Einsetzen von interkorporellen Cages, 3 Segmente

84.51.13↔ Einsetzen von interkorporellen Cages, 4 oder mehr Segmente

### Prozedur I06-4

78.49.32↔ Komplexe Rekonstruktion der Wirbelsäule (z.B. bei Kyphose) durch Kyphektomie (z.B. nach Lindseth-Selzer)  
 78.49.33↔ Komplexe Rekonstruktion der Wirbelsäule (z.B. bei Kyphose) durch dorsale Korrektur ohne ventrales Release  
 78.49.35↔ Komplexe Rekonstruktion der Wirbelsäule (z.B. bei Kyphose) durch dorsoventrale Korrektur  
 78.49.36↔ Kolumnotomie und polysegmentale dorsale Lordosierungsspondylodese (DLS) nach Zielke (z.B. bei Kyphose)  
 78.49.37↔ Kolumnotomie und transpedikuläre Subtraktionsosteotomie (z.B. nach Thomasen oder Hsu-Yau-Leong) (z.B. bei Kyphose)  
 78.49.38↔ Kolumnotomie und monosegmentale zervikothorakale Lordosierungsspondylodese (z.B. nach Mason, Urist oder Simmons) (z.B. bei Kyphose)  
 78.49.43↔ Komplexe Rekonstruktion der Wirbelsäule (z.B. bei Skoliose) durch wachstumslenkende Epiphyseodese mittels Klammern aus einer Form-Gedächtnis-Legierung [Shape Memory Alloy (SMA)-Staples], 4 Klammern  
 78.49.51↔ Dorsal instrumentierte Korrekturspondylodese (z.B. bei Skoliose), nicht primärstabil, 3 bis 6 Segmente  
 78.49.52↔ Dorsal instrumentierte Korrekturspondylodese (z.B. bei Skoliose), nicht primärstabil, 7 bis 10 Segmente  
 78.49.53↔ Dorsal instrumentierte Korrekturspondylodese (z.B. bei Skoliose), nicht primärstabil, 11 oder mehr Segmente  
 78.49.54↔ Dorsal instrumentierte Korrekturspondylodese (z.B. bei Skoliose), primärstabil, 3 bis 6 Segmente  
 78.49.55↔ Dorsal instrumentierte Korrekturspondylodese (z.B. bei Skoliose), primärstabil, 7 bis 10 Segmente  
 78.49.56↔ Dorsal instrumentierte Korrekturspondylodese (z.B. bei Skoliose), primärstabil, 11 oder mehr Segmente  
 78.49.58↔ Ventral instrumentierte Korrekturspondylodese (z.B. bei Skoliose), nicht primärstabil, 7 bis 10 Segmente  
 78.49.5a↔ Ventral instrumentierte Korrekturspondylodese (z.B. bei Skoliose), nicht primärstabil, 11 oder mehr Segmente  
 78.49.5c↔ Ventral instrumentierte Korrekturspondylodese (z.B. bei Skoliose), primärstabil, 7 bis 10 Segmente  
 78.49.5d↔ Ventral instrumentierte Korrekturspondylodese (z.B. bei Skoliose), primärstabil, 11 oder mehr Segmente  
 78.49.61↔ Dorsal und ventral kombiniert instrumentierte Korrekturspondylodese (z.B. bei Skoliose), nicht primärstabil, 3 bis 6 Segmente

78.49.62↔ Dorsal und ventral kombiniert instrumentierte Korrekturspondylodese (z.B. bei Skoliose), nicht primärstabil, 7 bis 10 Segmente  
 78.49.63↔ Dorsal und ventral kombiniert instrumentierte Korrekturspondylodese (z.B. bei Skoliose), nicht primärstabil, 11 oder mehr Segmente  
 78.49.64↔ Dorsal und ventral kombiniert instrumentierte Korrekturspondylodese (z.B. bei Skoliose), primärstabil, 3 bis 6 Segmente  
 78.49.65↔ Dorsal und ventral kombiniert instrumentierte Korrekturspondylodese (z.B. bei Skoliose), primärstabil, 7 bis 10 Segmente  
 78.49.66↔ Dorsal und ventral kombiniert instrumentierte Korrekturspondylodese (z.B. bei Skoliose), primärstabil, 11 oder mehr Segmente  
 81.63.00↔ Spondylodese oder Reoperation einer Spondylodese von 4-8 Wirbeln, n.n.bez.  
 81.63.10↔ Spondylodese von 4 - 6 Wirbeln, dorsal  
 81.63.11↔ Spondylodese von 4 - 6 Wirbeln, dorsal und ventral kombiniert, interkorporell  
 81.63.13↔ Spondylodese von 4 - 6 Wirbeln, dorsal, dynamisch  
 81.63.20↔ Spondylodese von 7 - 8 Wirbeln, dorsal  
 81.63.21↔ Spondylodese von 7 - 8 Wirbeln, dorsal und ventral kombiniert, interkorporell  
 81.63.22↔ Spondylodese von 7 - 8 Wirbeln, ventral, interkorporell  
 81.63.23↔ Spondylodese von 7 - 8 Wirbeln, dorsal, dynamisch  
 81.63.99↔ Spondylodese oder Reoperation einer Spondylodese von 4-8 Wirbeln, sonstige  
 81.64.00↔ Spondylodese oder Reoperation einer Spondylodese von 9 oder mehr Wirbeln, n.n.bez.  
 81.64.10↔ Spondylodese von 9 oder mehr Wirbeln, dorsal  
 81.64.11↔ Spondylodese von 9 oder mehr Wirbeln, dorsal und ventral kombiniert, interkorporell  
 81.64.99↔ Spondylodese oder Reoperation einer Spondylodese von 9 oder mehr Wirbeln, sonstige

08  
I06

### Prozedur I06-5

33.34.10↔ Thorakoplastik, partiell  
 33.34.20↔ Thorakoplastik, komplett  
 33.34.99↔ Thorakoplastik, sonstige  
 34.4x.00↔ Exzision oder Destruktion einer Läsion an der Brustwand, n.n.bez.  
 34.4x.10↔ Exzision einer Läsion an der Brustwand  
 34.4x.20↔ Teilresektion einer Läsion an der Brustwand, n.n.bez.  
 34.4x.21↔ Teilresektion einer Läsion an der Brustwand, ohne Rekonstruktion  
 34.4x.22↔ Teilresektion einer Läsion an der Brustwand, mit Rekonstruktion  
 34.4x.30↔ Resektion einer Läsion an der Brustwand, komplette Resektion des Sternums, n.n.bez.  
 34.4x.31↔ Resektion einer Läsion an der Brustwand, komplette Resektion des Sternums, ohne Rekonstruktion  
 34.4x.32↔ Resektion einer Läsion an der Brustwand, komplette Resektion des Sternums, mit Rekonstruktion  
 34.74↔ Korrektur einer Brustwanddeformität

77.91.00↔ Totale Resektion von Skapula, Klavikula, Rippen und Sternum, n.n.bez.  
 77.91.10↔ Totale Resektion von Skapula und Klavikula  
 77.91.11↔ Totale Resektion einer Rippe  
 77.91.12↔ Totale Resektion einer Halsrippe  
 77.91.13↔ Totale Resektion des Sternums  
 77.91.99↔ Totale Resektion von Skapula, Klavikula, Rippen und Sternum, sonstige  
 78.41.00↔ Sonstige plastische Rekonstruktion an Skapula, Klavikula, Rippen und Sternum, n.n.bez.  
 78.41.10↔ Sonstige plastische Rekonstruktion an Skapula und Klavikula  
 78.41.20↔ Sonstige plastische Rekonstruktion an Rippen und Sternum  
 78.41.30↔ Sonstige plastische Rekonstruktion an Skapula, Klavikula, Rippen und Sternum, Implantation von vertikalen expandierbaren prothetischen Titanrippen [VEPTR]  
 78.41.99↔ Sonstige plastische Rekonstruktion an Skapula, Klavikula, Rippen und Sternum, sonstige

### Prozedur I06-6

27.57.10↔ Anbringen eines freien mikrovaskulär-anastomosierten Transplantats an Lippe und Mund  
 27.57.11↔ Anbringen eines gestielten Fernlappens an Lippe und Mund

27.57.99↔ Anbringen eines gestielten oder freien Lappens an Lippe und Mund, sonstige  
 40.40↔ Neck dissection, n.n.bez.

- |  |  |
|--|--|
| 40.41.00↔ Radikale Neck dissection, n.n.bez.   | 78.49.5d↔ Ventral instrumentierte Korrekturspondylodese (z.B. bei Skoliose), primärstabil, 11 oder mehr Segmente                             |
| 40.41.10↔ Selektive (funktionelle) Neck dissection, supraomohyoid (Region I-III)                                       | 78.49.62↔ Dorsal und ventral kombiniert instrumentierte Korrekturspondylodese (z.B. bei Skoliose), nicht primärstabil, 7 bis 10 Segmente     |
| 40.41.11↔ Selektive (funktionelle) Neck dissection, lateral (Region II-IV)   | 78.49.63↔ Dorsal und ventral kombiniert instrumentierte Korrekturspondylodese (z.B. bei Skoliose), nicht primärstabil, 11 oder mehr Segmente |
| 40.41.12↔ Selektive (funktionelle) Neck dissection, anterolateral (Region I-IV)  | 78.49.65↔ Dorsal und ventral kombiniert instrumentierte Korrekturspondylodese (z.B. bei Skoliose), primärstabil, 7 bis 10 Segmente           |
| 40.41.13↔ Selektive (funktionelle) Neck dissection, posterolateral (Region II-V)                                       | 78.49.66↔ Dorsal und ventral kombiniert instrumentierte Korrekturspondylodese (z.B. bei Skoliose), primärstabil, 11 oder mehr Segmente       |
| 40.41.14↔ Selektive (funktionelle) Neck dissection, central (Region VI)  | 81.63.20↔ Spondylodese von 7 - 8 Wirbeln, dorsal   |
| 40.41.20↔ Radikale Neck dissection (inkl. modifiziert)   | 81.63.21↔ Spondylodese von 7 - 8 Wirbeln, dorsal und ventral kombiniert, interkorporell  |
| 40.41.21↔ Erweiterte radikale Neck dissection  | 81.63.22↔ Spondylodese von 7 - 8 Wirbeln, ventral, interkorporell  |
| 40.41.99↔ Radikale Neck dissection, sonstige   | 81.63.23↔ Spondylodese von 7 - 8 Wirbeln, dorsal, dynamisch  |
| 78.49.52↔ Dorsal instrumentierte Korrekturspondylodese (z.B. bei Skoliose), nicht primärstabil, 7 bis 10 Segmente      | 81.64.00↔ Spondylodese oder Reoperation einer Spondylodese von 9 oder mehr Wirbeln, n.n.bez.   |
| 78.49.53↔ Dorsal instrumentierte Korrekturspondylodese (z.B. bei Skoliose), nicht primärstabil, 11 oder mehr Segmente  | 81.64.10↔ Spondylodese von 9 oder mehr Wirbeln, dorsal   |
| 78.49.55↔ Dorsal instrumentierte Korrekturspondylodese (z.B. bei Skoliose), primärstabil, 7 bis 10 Segmente            | 81.64.11↔ Spondylodese von 9 oder mehr Wirbeln, dorsal und ventral kombiniert, interkorporell  |
| 78.49.56↔ Dorsal instrumentierte Korrekturspondylodese (z.B. bei Skoliose), primärstabil, 11 oder mehr Segmente        | 81.64.99↔ Spondylodese oder Reoperation einer Spondylodese von 9 oder mehr Wirbeln, sonstige   |
| 78.49.58↔ Ventral instrumentierte Korrekturspondylodese (z.B. bei Skoliose), nicht primärstabil, 7 bis 10 Segmente     |  |
| 78.49.5a↔ Ventral instrumentierte Korrekturspondylodese (z.B. bei Skoliose), nicht primärstabil, 11 oder mehr Segmente |  |
| 78.49.5c↔ Ventral instrumentierte Korrekturspondylodese (z.B. bei Skoliose), primärstabil, 7 bis 10 Segmente           |  |

### Prozedur I06-7

- |   |   |
|---|---|
| 78.49.34↔ Komplexe Rekonstruktion der Wirbelsäule (z.B. bei Kyphose) durch dorsale Korrektur mit ventralem Release  | 78.49.47↔ Komplexe Rekonstruktion der Wirbelsäule (z.B. bei Skoliose) durch wachstumslenkende Epiphyseodese mittels Klammern aus einer Form-Gedächtnis-Legierung [Shape Memory Alloy (SMA)-Staples], 8 Klammern           |
| 78.49.40↔ Komplexe Rekonstruktion der Wirbelsäule (z.B. bei Skoliose) durch wachstumslenkende Epiphyseodese mittels Klammern aus einer Form-Gedächtnis-Legierung [Shape Memory Alloy (SMA)-Staples], 1 Klammer  | 78.49.48↔ Komplexe Rekonstruktion der Wirbelsäule (z.B. bei Skoliose) durch wachstumslenkende Epiphyseodese mittels Klammern aus einer Form-Gedächtnis-Legierung [Shape Memory Alloy (SMA)-Staples], 9 Klammern           |
| 78.49.41↔ Komplexe Rekonstruktion der Wirbelsäule (z.B. bei Skoliose) durch wachstumslenkende Epiphyseodese mittels Klammern aus einer Form-Gedächtnis-Legierung [Shape Memory Alloy (SMA)-Staples], 2 Klammern | 78.49.4a↔ Komplexe Rekonstruktion der Wirbelsäule (z.B. bei Skoliose) durch wachstumslenkende Epiphyseodese mittels Klammern aus einer Form-Gedächtnis-Legierung [Shape Memory Alloy (SMA)-Staples], 10 Klammern          |
| 78.49.42↔ Komplexe Rekonstruktion der Wirbelsäule (z.B. bei Skoliose) durch wachstumslenkende Epiphyseodese mittels Klammern aus einer Form-Gedächtnis-Legierung [Shape Memory Alloy (SMA)-Staples], 3 Klammern | 78.49.4b↔ Komplexe Rekonstruktion der Wirbelsäule (z.B. bei Skoliose) durch wachstumslenkende Epiphyseodese mittels Klammern aus einer Form-Gedächtnis-Legierung [Shape Memory Alloy (SMA)-Staples], 11 Klammern          |
| 78.49.43↔ Komplexe Rekonstruktion der Wirbelsäule (z.B. bei Skoliose) durch wachstumslenkende Epiphyseodese mittels Klammern aus einer Form-Gedächtnis-Legierung [Shape Memory Alloy (SMA)-Staples], 4 Klammern | 78.49.4c↔ Komplexe Rekonstruktion der Wirbelsäule (z.B. bei Skoliose) durch wachstumslenkende Epiphyseodese mittels Klammern aus einer Form-Gedächtnis-Legierung [Shape Memory Alloy (SMA)-Staples], 12 Klammern          |
| 78.49.44↔ Komplexe Rekonstruktion der Wirbelsäule (z.B. bei Skoliose) durch wachstumslenkende Epiphyseodese mittels Klammern aus einer Form-Gedächtnis-Legierung [Shape Memory Alloy (SMA)-Staples], 5 Klammern | 78.49.4d↔ Komplexe Rekonstruktion der Wirbelsäule (z.B. bei Skoliose) durch wachstumslenkende Epiphyseodese mittels Klammern aus einer Form-Gedächtnis-Legierung [Shape Memory Alloy (SMA)-Staples], 13 und mehr Klammern |
| 78.49.45↔ Komplexe Rekonstruktion der Wirbelsäule (z.B. bei Skoliose) durch wachstumslenkende Epiphyseodese mittels Klammern aus einer Form-Gedächtnis-Legierung [Shape Memory Alloy (SMA)-Staples], 6 Klammern |   |
| 78.49.46↔ Komplexe Rekonstruktion der Wirbelsäule (z.B. bei Skoliose) durch wachstumslenkende Epiphyseodese mittels Klammern aus einer Form-Gedächtnis-Legierung [Shape Memory Alloy (SMA)-Staples], 7 Klammern |   |

### Prozedur I06-8

- 78.41.30↔ Sonstige plastische Rekonstruktion an Skapula, Klavikula, Rippen und Sternum, Implantation von vertikalen expandierbaren prothetischen Titanrippen [VEPTR]

### Prozedur I06-9

- |   |  |
|---|--|
| 78.49.53↔ Dorsal instrumentierte Korrekturspondylodese (z.B. bei Skoliose), nicht primärstabil, 11 oder mehr Segmente | 78.49.5a↔ Ventral instrumentierte Korrekturspondylodese (z.B. bei Skoliose), nicht primärstabil, 11 oder mehr Segmente |
| 78.49.56↔ Dorsal instrumentierte Korrekturspondylodese (z.B. bei Skoliose), primärstabil, 11 oder mehr Segmente       |  |



- 78.49.5d↔ Ventral instrumentierte Korrekturspondylodese (z.B. bei Skoliose), primärstabil, 11 oder mehr Segmente
- 78.49.63↔ Dorsal und ventral kombiniert instrumentierte Korrekturspondylodese (z.B. bei Skoliose), nicht primärstabil, 11 oder mehr Segmente

- 78.49.66↔ Dorsal und ventral kombiniert instrumentierte Korrekturspondylodese (z.B. bei Skoliose), primärstabil, 11 oder mehr Segmente

### Prozedur I06-10

- 99.b7.13‡↔ Intensivmedizinische Komplexbehandlung, 185 bis 360 Aufwandspunkte
- 99.b7.14‡↔ Intensivmedizinische Komplexbehandlung, 361 bis 552 Aufwandspunkte

- 99.b7.21‡↔ Intensivmedizinische Komplexbehandlung im Kindesalter (Basisprozedur), 197 bis 392 Aufwandspunkte
- 99.b7.22‡↔ Intensivmedizinische Komplexbehandlung im Kindesalter (Basisprozedur), 393 bis 588 Aufwandspunkte

### Prozedur I06-11

- 78.41.30↔ Sonstige plastische Rekonstruktion an Skapula, Klavikula, Rippen und Sternum, Implantation von vertikalen expandierbaren prothetischen Titanrippen [VEPTR]
- 78.49.52↔ Dorsal instrumentierte Korrekturspondylodese (z.B. bei Skoliose), nicht primärstabil, 7 bis 10 Segmente
- 78.49.55↔ Dorsal instrumentierte Korrekturspondylodese (z.B. bei Skoliose), primärstabil, 7 bis 10 Segmente
- 78.49.58↔ Ventral instrumentierte Korrekturspondylodese (z.B. bei Skoliose), nicht primärstabil, 7 bis 10 Segmente
- 78.49.5c↔ Ventral instrumentierte Korrekturspondylodese (z.B. bei Skoliose), primärstabil, 7 bis 10 Segmente
- 78.49.62↔ Dorsal und ventral kombiniert instrumentierte Korrekturspondylodese (z.B. bei Skoliose), nicht primärstabil, 7 bis 10 Segmente
- 78.49.65↔ Dorsal und ventral kombiniert instrumentierte Korrekturspondylodese (z.B. bei Skoliose), primärstabil, 7 bis 10 Segmente

- 81.63.20↔ Spondylodese von 7 - 8 Wirbeln, dorsal
- 81.63.21↔ Spondylodese von 7 - 8 Wirbeln, dorsal und ventral kombiniert, interkorporell
- 81.63.22↔ Spondylodese von 7 - 8 Wirbeln, ventral, interkorporell
- 81.63.23↔ Spondylodese von 7 - 8 Wirbeln, dorsal, dynamisch
- 81.64.00↔ Spondylodese oder Reoperation einer Spondylodese von 9 oder mehr Wirbeln, n.n.bez.
- 81.64.10↔ Spondylodese von 9 oder mehr Wirbeln, dorsal
- 81.64.11↔ Spondylodese von 9 oder mehr Wirbeln, dorsal und ventral kombiniert, interkorporell
- 81.64.99↔ Spondylodese oder Reoperation einer Spondylodese von 9 oder mehr Wirbeln, sonstige

### Prozedur I06-12

- 78.49.22↔ Wirbelkörperersatz durch Implantat (z.B. bei Kyphose), 2 Wirbelkörper
- 78.49.23↔ Wirbelkörperersatz durch Implantat (z.B. bei Kyphose), 3 Wirbelkörper
- 78.49.24↔ Wirbelkörperersatz durch Implantat (z.B. bei Kyphose), 4 Wirbelkörper

- 78.49.25↔ Wirbelkörperersatz durch Implantat (z.B. bei Kyphose), 5 oder mehr Wirbelkörper
- 84.51.11↔ Einsetzen von interkorporellen Cages, 2 Segmente
- 84.51.12↔ Einsetzen von interkorporellen Cages, 3 Segmente
- 84.51.13↔ Einsetzen von interkorporellen Cages, 4 oder mehr Segmente

## ADRG I07

### Amputation

Prozedur in Tabelle I07-1

## DRG I07A

### Amputation mit äusserst schweren CC

PCCL > 3

## DRG I07B

### Amputation

### Prozedur I07-1

- 84.00↔ Amputation an der oberen Extremität, n.n.bez.
- 84.03.00↔ Hand-Amputation, n.n.bez.
- 84.03.10↔ Komplette Hand-Amputation an Handwurzel oder Mittelhand
- 84.03.99↔ Hand-Amputation, sonstige
- 84.04↔ Handgelenks-Exartikulation
- 84.05↔ Vorderarm-Amputation
- 84.06↔ Ellenbogen-Exartikulation
- 84.07↔ Oberarm-Amputation
- 84.08↔ Schultergelenk-Exartikulation
- 84.09↔ Interthorakoskapuläre Amputation

- 84.10↔ Amputation der unteren Extremität, n.n.bez.
- 84.12↔ Amputation durch Fuss
- 84.13↔ Exartikulation im Sprunggelenk
- 84.14↔ Transmalleoläre Amputation im Sprunggelenk
- 84.15↔ Sonstige Unterschenkel-Amputation
- 84.16↔ Knie-Exartikulation
- 84.17↔ Oberschenkel-Amputation
- 84.18↔ Hüft-Exartikulation
- 84.19↔ Abdominopelvine Amputation
- 84.91↔ Amputation, n.n.bez.

**ADRG I08****Andere Eingriffe an Hüftgelenk und Femur oder Ersatz des Hüftgelenkes mit Eingriff an oberer Extremität oder Wirbelsäule**

Prozedur in Tabelle I08-5 oder Prozedur in Tabelle I08-6 und Prozedur in Tabelle I08-7

**DRG I08A****Andere Eingriffe an Hüftgelenk und Femur mit Mehrfacheingriff, komplexer Prozedur od. komplexer Diagnose oder mit äuss. schw. CC oder Ersatz des Hüftgel. mit Ingr. an oberer Extrem. oder Wirbels. oder best. Eingriff, Alter < 12 J.**

((PCCL &gt; 3 oder Diagnose in Tabelle I08-1) und (mindestens zwei Prozeduren in Tabelle I08-8 oder Beidseitige Prozedur in Tabelle I08-9 oder mindestens eine Diagnose in Tabelle I08-2 oder mindestens eine Prozedur in Tabelle I08-10 oder Eingriff an mehreren Lokalisationen) oder PCCL &gt; 3 und Diagnose in Tabelle I08-1 oder Prozedur in Tabelle I08-6 und Prozedur in Tabelle I08-7 oder Prozedur in Tabelle I08-11) und Alter &lt; 12 Jahre

**DRG I08B****Andere Eingriffe an Hüftgelenk und Femur mit Mehrfacheingriff, komplexer Prozedur od. komplexer Diagnose oder mit äuss. schw. CC oder Ersatz des Hüftgel. mit Ingr. an oberer Extrem. oder Wirbels. oder best. Eingriff, Alter > 11 J.**

(PCCL &gt; 3 oder Diagnose in Tabelle I08-1) und (mindestens zwei Prozeduren in Tabelle I08-8 oder Beidseitige Prozedur in Tabelle I08-9 oder mindestens eine Diagnose in Tabelle I08-2 oder mindestens eine Prozedur in Tabelle I08-10 oder Eingriff an mehreren Lokalisationen) oder PCCL &gt; 3 und Diagnose in Tabelle I08-1 oder Prozedur in Tabelle I08-6 und Prozedur in Tabelle I08-7 oder Prozedur in Tabelle I08-11

**DRG I08C****Andere Eingriffe an Hüftgelenk und Femur mit Mehrfacheingriff, komplexer Prozedur, komplexer Diagnose oder bestimmter Eingriff oder äusserst schwere CC**

PCCL &gt; 3 oder mindestens zwei Prozeduren in Tabelle I08-8 oder Beidseitige Prozedur in Tabelle I08-9 oder Diagnose in Tabelle I08-3 oder mindestens eine Prozedur in Tabelle I08-10 oder Diagnose in Tabelle I08-4 oder Eingriff an mehreren Lokalisationen oder Prozedur in Tabelle I08-12

**DRG I08D****Andere Eingriffe an Hüftgelenk und Femur****Diagnose I08-1**

G80.0	Spastische tetraplegische Zerebralparese	G80.4	Ataktische Zerebralparese
G80.1	Spastische diplegische Zerebralparese	G80.8	Sonstige infantile Zerebralparese
G80.2	Infantile hemiplegische Zerebralparese	G80.9	Infantile Zerebralparese, nnbez
G80.3	Dyskinetische Zerebralparese		

**Diagnose I08-2**

A18.0	Tuberkulose Knochen u Gelenke	M00.24	Arthrit/Polyarth d sonst Streptokokken Hand
A54.4	Gonokokkeninfektion des Muskel-Skelett-Systems	M00.25	Arthrit/Polyarth d sonst Streptok Becken/Oberschenkel
A66.6	Knochen- und Gelenkveränderungen bei Frambösie	M00.26	Arthrit/Polyarth d sonst Streptokokken Unterschenkel
L40.5	Psoriasis-Arthropathie	M00.27	Arthrit/Polyarth d sonst Streptokokken Knöchel/Fuß
M00.00	Arthrit/Polyarth d Staphylokokken, mehrere Lok	M00.28	Arthrit/Polyarth d sonst Streptokokken, sonst Lok
M00.01	Arthrit/Polyarth d Staphylokokken Schulterreg	M00.29	Arthrit/Polyarth d sonst Streptokokken, nnbez Lok
M00.02	Arthrit/Polyarth d Staphylokokken Oberarm	M00.80	Arthrit/Polyarth d sonst nbez bakt Erreg, mehrere Lok
M00.03	Arthrit/Polyarth d Staphylokokken Unterarm	M00.81	Arthrit/Polyarth d sonst nbez bakt Erreg Schulterregion
M00.04	Arthrit/Polyarth d Staphylokokken Hand	M00.82	Arthrit/Polyarth d sonst nbez bakt Erreg Oberarm
M00.05	Arthrit/Polyarth d Staphylokokken Becken/Oberschenkel	M00.83	Arthrit/Polyarth d sonst nbez bakt Erreg Unterarm
M00.06	Arthrit/Polyarth d Staphylokokken Unterschenkel	M00.84	Arthrit/Polyarth d sonst nbez bakt Erreger Hand
M00.07	Arthrit/Polyarth d Staphylokokken Knöchel/Fuß	M00.85	Arthrit/Polyarth d so nbez bakt Erreg Becken/Oberschenkel
M00.08	Arthrit/Polyarth d Staphylokokken, sonst Lok	M00.86	Arthrit/Polyarth d sonst nbez bakt Erreg Unterschenkel
M00.09	Arthrit/Polyarth d Staphylokokken, nnbez Lok	M00.87	Arthrit/Polyarth d sonst nbez bakt Erreg Knöchel/Fuß
M00.10	Arthrit/Polyarth d Pneumokokken, mehrere Lok	M00.88	Arthrit/Polyarth d sonst nbez bakt Erreg, so Lok
M00.11	Arthrit/Polyarth d Pneumokokken Schulterregion	M00.89	Arthrit/Polyarth d sonst nbez bakt Erreg, nnbez Lok
M00.12	Arthrit/Polyarth d Pneumokokken Oberarm	M00.90	Eitrige Arthritis, nnbez, mehrere Lok
M00.13	Arthrit/Polyarth d Pneumokokken Unterarm	M00.91	Eitrige Arthritis, nnbez, Schulterregion
M00.14	Arthrit/Polyarth d Pneumokokken Hand	M00.92	Eitrige Arthritis, nnbez, Oberarm
M00.15	Arthrit/Polyarth d Pneumokokken Becken/Oberschenkel	M00.93	Eitrige Arthritis, nnbez, Unterarm
M00.16	Arthrit/Polyarth d Pneumokokken Unterschenkel	M00.94	Eitrige Arthritis, nnbez, Hand
M00.17	Arthrit/Polyarth d Pneumokokken Knöchel/Fuß	M00.95	Eitrige Arthritis, nnbez, Beckenregion/Oberschenkel
M00.18	Arthrit/Polyarth d Pneumokokken, sonst Lok	M00.96	Eitrige Arthritis, nnbez, Unterschenkel
M00.19	Arthrit/Polyarth d Pneumokokken, nnbez Lok	M00.97	Eitrige Arthritis, nnbez, Knöchel/Fuß
M00.20	Arthrit/Polyarth d sonst Streptokokken, mehrere Lok	M00.98	Eitrige Arthritis, nnbez, sonstige Lokalisationen
M00.21	Arthrit/Polyarth d sonst Streptokokken Schulterreg	M00.99	Eitrige Arthritis, nnbez, nnbez Lokalisationen
M00.22	Arthrit/Polyarth d sonst Streptokokken Oberarm	M02.10	Postenteritische Arthritis, mehrere Lok
M00.23	Arthrit/Polyarth d sonst Streptokokken Unterarm	M02.11	Postenteritische Arthritis Schulterregion

M02.12	Postenteritische Arthritis Oberarm	M05.92	Seropos chron Polyarthrit, nnbez, Oberarm
M02.13	Postenteritische Arthritis Unterarm	M05.93	Seropos chron Polyarthrit, nnbez, Unterarm
M02.14	Postenteritische Arthritis Hand	M05.94	Seropos chron Polyarthrit, nnbez, Hand
M02.15	Postenteritische Arthritis Beckenregion/Oberschenkel	M05.95	Seropos chron Polyarthrit, nnbez, Becken/Oberschenkel
M02.16	Postenteritische Arthritis Unterschenkel	M05.96	Seropos chron Polyarthrit, nnbez, Unterschenkel
M02.17	Postenteritische Arthritis Knöchel/Fuß	M05.97	Seropos chron Polyarthrit, nnbez, Knöchel/Fuß
M02.18	Postenteritische Arthritis, sonstige Lok	M05.98	Seropos chron Polyarthrit, nnbez, sonst Lok
M02.19	Postenteritische Arthritis, nnbez Lokalisationen	M05.99	Seropos chron Polyarthrit, nnbez, nnbez Lok
M02.30	Reiter-Krankheit, mehrere Lokalisationen	M06.00	Seronegative chron Polyarthrit, mehrere Lok
M02.31	Reiter-Krankheit Schulterregion	M06.01	Seronegative chron Polyarthrit Schulterregion
M02.32	Reiter-Krankheit Oberarm	M06.02	Seronegative chron Polyarthrit Oberarm
M02.33	Reiter-Krankheit Unterarm	M06.03	Seronegative chron Polyarthrit Unterarm
M02.34	Reiter-Krankheit Hand	M06.04	Seronegative chron Polyarthrit Hand
M02.35	Reiter-Krankheit Beckenregion/Oberschenkel	M06.05	Seronegative chron Polyarthrit Becken/OS
M02.36	Reiter-Krankheit Unterschenkel	M06.06	Seronegative chron Polyarthrit Unterschenkel
M02.37	Reiter-Krankheit Knöchel/Fuß	M06.07	Seronegative chron Polyarthrit Knöchel/Fuß
M02.38	Reiter-Krankheit, sonstige Lokalisation	M06.08	Seronegative chron Polyarthrit, sonst Lok
M02.39	Reiter-Krankheit, nnbez Lokalisationen	M06.09	Seronegative chron Polyarthrit, nnbez Lok
M02.90	Reaktive Arthritis, nnbez, mehrere Lok	M06.10	Adulte Form Still-KH, mehrere Lok
M02.91	Reaktive Arthritis, nnbez, Schulterregion	M06.11	Adulte Form Still-KH, Schulterregion
M02.92	Reaktive Arthritis, nnbez, Oberarm	M06.12	Adulte Form Still-KH, Oberarm
M02.93	Reaktive Arthritis, nnbez, Unterarm	M06.13	Adulte Form Still-KH, Unterarm
M02.94	Reaktive Arthritis, nnbez, Hand	M06.14	Adulte Form Still-KH, Hand
M02.95	Reaktive Arthritis, nnbez, Beckenreg/Oberschenkel	M06.15	Adulte Form Still-KH, Beckenreg/Oberschenkel
M02.96	Reaktive Arthritis, nnbez, Unterschenkel	M06.16	Adulte Form Still-KH, Unterschenkel
M02.97	Reaktive Arthritis, nnbez, Knöchel/Fuß	M06.17	Adulte Form Still-KH, Knöchel/Fuß
M02.98	Reaktive Arthritis, nnbez, sonstige Lokalisation	M06.18	Adulte Form Still-KH, sonst Lok
M02.99	Reaktive Arthritis, nnbez, nnbez Lokalisationen	M06.19	Adulte Form Still-KH, nnbez Lokalisationen
M05.00	Felty-Syndrom, mehrere Lokalisationen	M06.20	Bursitis b chron Polyarthrit, mehrere Lok
M05.01	Felty-Syndrom Schulterregion	M06.21	Bursitis b chron Polyarthrit Schulterregion
M05.02	Felty-Syndrom Oberarm	M06.22	Bursitis b chron Polyarthrit Oberarm
M05.03	Felty-Syndrom Unterarm	M06.23	Bursitis b chron Polyarthrit Unterarm
M05.04	Felty-Syndrom Hand	M06.24	Bursitis b chron Polyarthrit Hand
M05.05	Felty-Syndrom Beckenregion/Oberschenkel	M06.25	Bursitis b chron Polyarthrit Becken/Oberschenkel
M05.06	Felty-Syndrom Unterschenkel	M06.26	Bursitis b chron Polyarthrit Unterschenkel
M05.07	Felty-Syndrom Knöchel/Fuß	M06.27	Bursitis b chron Polyarthrit Knöchel/Fuß
M05.08	Felty-Syndrom, sonstige Lokalisation	M06.28	Bursitis b chron Polyarthrit, sonst Lok
M05.09	Felty-Syndrom, nnbez Lokalisationen	M06.29	Bursitis b chron Polyarthrit, nnbez Lok
M05.20	Vaskul seropos chron Polyarth, mehrere Lok	M06.30	Rheumaknoten, mehrere Lokalisationen
M05.21	Vaskul seropos chron Polyarth Schulterregion	M06.31	Rheumaknoten Schulterregion
M05.22	Vaskul seropos chron Polyarth Oberarm	M06.32	Rheumaknoten Oberarm
M05.23	Vaskul seropos chron Polyarth Unterarm	M06.33	Rheumaknoten Unterarm
M05.24	Vaskul seropos chron Polyarth Hand	M06.34	Rheumaknoten Hand
M05.25	Vaskul seropos chron Polyarth Becken/Oberschenkel	M06.35	Rheumaknoten Beckenregion/Oberschenkel
M05.26	Vaskul seropos chron Polyarth Unterschenkel	M06.36	Rheumaknoten Unterschenkel
M05.27	Vaskul seropos chron Polyarth Knöchel/Fuß	M06.37	Rheumaknoten Knöchel/Fuß
M05.28	Vaskul seropos chron Polyarth, sonst Lok	M06.38	Rheumaknoten, sonstige Lokalisation
M05.29	Vaskul seropos chron Polyarth, nnbez Lok	M06.39	Rheumaknoten, nnbez Lokalisationen
M05.30	SeroPos chron Polya m Bet so Org/-syst, mehr Lok	M06.40	Entzündliche Polyarthropathie, mehrere Lokalisationen
M05.31	Seropos chron Polya m Bet so Org/-syst, Schulterreg	M06.41	Entzündliche Polyarthropathie Schulterregion
M05.32	Seropos chron Polya m Bet so Org/-syst, Oberarm	M06.42	Entzündliche Polyarthropathie Oberarm
M05.33	Seropos chron Polya m Bet so Org/-syst, Unterarm	M06.43	Entzündliche Polyarthropathie Unterarm
M05.34	Seropos chron Polya m Bet so Org/-syst, Hand	M06.44	Entzündliche Polyarthropathie Hand
M05.35	Seropos chron Polya m Bet so Org/-syst, Beck/OSchenk	M06.45	Entzündliche Polyarthropathie Beckenregion/OS
M05.36	Seropos chron Polya m Bet so Org/-syst, Unterschenk	M06.46	Entzündliche Polyarthropathie Unterschenkel
M05.37	Seropos chron Polya m Bet so Org/-syst, Knöchel/Fuß	M06.47	Entzündliche Polyarthropathie Knöchel/Fuß
M05.38	Seropos chron Polya m Bet so Org/-syst, sonst Lok	M06.48	Entzündliche Polyarthropathie, sonst Lokalisation
M05.39	Seropos chron Polya m Bet so Org/-syst, nnbez Lok	M06.49	Entzündliche Polyarthropathie, nnbez Lokalisationen
M05.80	Sonst seropos chron Polyarthrit, mehrere Lok	M06.80	Sonst nbez chron Polyarthrit, mehrere Lok
M05.81	Sonst seropos chron Polyarthrit Schulterregion	M06.81	Sonst nbez chron Polyarthrit Schulterregion
M05.82	Sonst seropos chron Polyarthrit Oberarm	M06.82	Sonst nbez chron Polyarthrit Oberarm
M05.83	Sonst seropos chron Polyarthrit Unterarm	M06.83	Sonst nbez chron Polyarthrit Unterarm
M05.84	Sonst seropos chron Polyarthrit Hand	M06.84	Sonst nbez chron Polyarthrit Hand
M05.85	Sonst seropos chron Polyarthrit Becken/Oberschenkel	M06.85	Sonst nbez chron Polyarthrit Becken/Oberschenkel
M05.86	Sonst seropos chron Polyarthrit Unterschenkel	M06.86	Sonst nbez chron Polyarthrit Unterschenkel
M05.87	Sonst seropos chron Polyarthrit Knöchel/Fuß	M06.87	Sonst nbez chron Polyarthrit Knöchel/Fuß
M05.88	Sonst seropos chron Polyarthrit, sonst Lok	M06.88	Sonst nbez chron Polyarthrit, sonst Lok
M05.89	Sonst seropos chron Polyarthrit, nnbez Lok	M06.89	Sonst nbez chron Polyarthrit, nnbez Lok
M05.90	Seropos chron Polyarthrit, nnbez, mehrere Lok	M06.90	Chronische Polyarthrit, nnbez, mehrere Lok
M05.91	Seropos chron Polyarthrit, nnbez, Schulterregion	M06.91	Chronische Polyarthrit, nnbez, Schulterregion

M06.92	Chronische Polyarthritis, nnbez, Oberarm	M12.00	Chron postrheum Arth [J-Arth], mehrere Lok
M06.93	Chronische Polyarthritis, nnbez, Unterarm	M12.01	Chron postrheum Arth [J-Arth] Schulterregion
M06.94	Chronische Polyarthritis, nnbez, Hand	M12.02	Chron postrheum Arth [J-Arth] Oberarm
M06.95	Chronische Polyarthritis, nnbez, Beckenregion/OS	M12.03	Chron postrheum Arth [J-Arth] Unterarm
M06.96	Chronische Polyarthritis, nnbez, Unterschenkel	M12.04	Chron postrheum Arth [J-Arth] Hand
M06.97	Chronische Polyarthritis, nnbez, Knöchel/Fuß	M12.05	Chron postrheum Arth [J-Arth] Beckenreg/Oberschenkel
M06.98	Chronische Polyarthritis, nnbez, sonst Lok	M12.06	Chron postrheum Arth [J-Arth] Unterschenkel
M06.99	Chronische Polyarthritis, nnbez Lok	M12.07	Chron postrheum Arth [J-Arth] Knöchel/Fuß
M08.00	Juv chron Polyarth, adul Typ, mehrere Lok	M12.08	Chron postrheum Arth [J-Arth], Sonst Lok
M08.01	Juv chron Polyarth, adul Typ, Schulterregion	M12.09	Chron postrheum Arth [J-Arth], nnbez Lok
M08.02	Juv chron Polyarth, adul Typ, Oberarm	M33.1	Sonstige Dermatomyositis
M08.03	Juv chron Polyarth, adul Typ, Unterarm	M33.2	Polymyositis
M08.04	Juv chron Polyarth, adul Typ, Hand	M34.0	Progressive systemische Sklerose
M08.05	Juv chron Polyarth, adul Typ, Beckenreg/OS	M34.9	Systemische Sklerose, nnbez
M08.06	Juv chron Polyarth, adul Typ, Unterschenkel	M35.1	Sonstige Overlap-Syndrome
M08.07	Juv chron Polyarth, adul Typ, Knöchel/Fuß	M35.2	Behçet-KH
M08.08	Juv chron Polyarth, adul Typ, sonst Lok	M35.3	Polymyalgia rheumatica
M08.09	Juv chron Polyarth, adul Typ, nnbez Lok	M45.00	Spondylitis ankylosans, mehrere Lok WS
M08.20	Juv chron Arth, syst beginn Form, mehrere Lok	M45.01	Spondylitis ankylosans, Okzipito-Atlanto-Axialbereich
M08.21	Juv chron Arth, syst beginn Form, Schulterregion	M45.02	Spondylitis ankylosans, Zervikalbereich
M08.22	Juv chron Arth, syst beginn Form, Oberarm	M45.03	Spondylitis ankylosans, Zervikothorakalbereich
M08.23	Juv chron Arth, syst beginn Form, Unterarm	M45.04	Spondylitis ankylosans, Thorakalbereich
M08.24	Juv chron Arth, syst beginn Form, Hand	M45.05	Spondylitis ankylosans, Thorakolumbalbereich
M08.25	Juv chron Arth, syst beginn Form, Beckenreg/OS	M45.06	Spondylitis ankylosans, Lumbalbereich
M08.26	Juv chron Arth, syst beginn Form, Unterschenkel	M45.07	Spondylitis ankylosans, Lumbosakralbereich
M08.27	Juv chron Arth, syst beginn Form, Knöchel/Fuß	M45.08	Spondylitis ankylosans, Sakral-/Sakrokokzygealbereich
M08.28	Juv chron Arth, syst beginn Form, sonst Lok	M45.09	Spondylitis ankylosans, nnbez Lokalisation
M08.29	Juv chron Arth, syst beginn Form, nnbez Lok	M46.20	Wirbelosteomyelitis, mehrere Lok WS
M08.3	Juv chron Arthritis (seroneg), polyartikul Form	M46.21	Wirbelosteomyelitis, Okzipito-Atlanto-Axialbereich
M08.40	Juv chron Arth, oligoart Form, mehr Lok	M46.22	Wirbelosteomyelitis, Zervikalbereich
M08.41	Juv chron Arth, oligoart Form, Schulterreg	M46.23	Wirbelosteomyelitis, Zervikothorakalbereich
M08.42	Juv chron Arth, oligoart Form, Oberarm	M46.24	Wirbelosteomyelitis, Thorakalbereich
M08.43	Juv chron Arth, oligoart Form, Unterarm	M46.25	Wirbelosteomyelitis, Thorakolumbalbereich
M08.44	Juv chron Arth, oligoart Form, Hand	M46.26	Wirbelosteomyelitis, Lumbalbereich
M08.45	Juv chron Arth, oligoart Form, Beckenreg/OS	M46.27	Wirbelosteomyelitis, Lumbosakralbereich
M08.46	Juv chron Arth, oligoart Form, Unterschenkel	M46.28	Wirbelosteomyelitis, Sakral-/Sakrokokzygealbereich
M08.47	Juv chron Arth, oligoart Form, Knöchel/Fuß	M46.29	Wirbelosteomyelitis, nnbez Lokalisation
M08.48	Juv chron Arth, oligoart Form, sonst Lok	M79.09	Rheumatismus, nnbez, nnbez Lokalisationen
M08.49	Juv chron Arth, oligoart Form, nnbez Lok	M86.00	Akute hämatogene Osteomyelitis, mehrere Lok
M08.70	Vaskulitis b juv Arthritis, mehr Lok	M86.01	Akute hämatogene Osteomyelitis Schulterregion
M08.71	Vaskulitis b juv Arthritis, Schulterreg	M86.02	Akute hämatogene Osteomyelitis Oberarm
M08.72	Vaskulitis b juv Arthritis, Oberarm	M86.03	Akute hämatogene Osteomyelitis Unterarm
M08.73	Vaskulitis b juv Arthritis, Unterarm	M86.04	Akute hämatogene Osteomyelitis Hand
M08.74	Vaskulitis b juv Arthritis, Hand	M86.05	Akute hämatogene Osteomyelitis Becken/OS
M08.75	Vaskulitis b juv Arthritis, Beckenreg/OS	M86.06	Akute hämatogene Osteomyelitis Unterschenkel
M08.76	Vaskulitis b juv Arthritis, Unterschenkel	M86.07	Akute hämatogene Osteomyelitis Knöchel/Fuß
M08.77	Vaskulitis b juv Arthritis, Knöchel/Fuß	M86.08	Akute hämatogene Osteomyelitis, sonst Lok
M08.78	Vaskulitis b juv Arthritis, Sonstige	M86.09	Akute hämatogene Osteomyelitis, nnbez Lok
M08.79	Vaskulitis b juv Arthritis, nnbez Lok	M86.10	Sonstige akute Osteomyelitis, mehrere Lok
M08.80	Sonstige juvenile Arthritis, mehrere Lok	M86.11	Sonstige akute Osteomyelitis Schulterregion
M08.81	Sonstige juvenile Arthritis Schulterregion	M86.12	Sonstige akute Osteomyelitis Oberarm
M08.82	Sonstige juvenile Arthritis Oberarm	M86.13	Sonstige akute Osteomyelitis Unterarm
M08.83	Sonstige juvenile Arthritis Unterarm	M86.14	Sonstige akute Osteomyelitis Hand
M08.84	Sonstige juvenile Arthritis Hand	M86.15	Sonstige akute Osteomyelitis Becken/Oberschenkel
M08.85	Sonstige juvenile Arthritis Beckenregion/OS	M86.16	Sonstige akute Osteomyelitis Unterschenkel
M08.86	Sonstige juvenile Arthritis Unterschenkel	M86.17	Sonstige akute Osteomyelitis Knöchel/Fuß
M08.87	Sonstige juvenile Arthritis Knöchel/Fuß	M86.18	Sonstige akute Osteomyelitis, sonstige Lok
M08.88	Sonstige juvenile Arthritis, sonstige Lok	M86.19	Sonstige akute Osteomyelitis, nnbez Lokalisationen
M08.89	Sonstige juvenile Arthritis, nnbez Lok	M86.20	Subakute Osteomyelitis, mehrere Lokalisationen
M08.90	Juvenile Arthritis, nnbez, mehrere Lok	M86.21	Subakute Osteomyelitis Schulterregion
M08.91	Juvenile Arthritis, nnbez, Schulterregion	M86.22	Subakute Osteomyelitis Oberarm
M08.92	Juvenile Arthritis, nnbez, Oberarm	M86.23	Subakute Osteomyelitis Unterarm
M08.93	Juvenile Arthritis, nnbez, Unterarm	M86.24	Subakute Osteomyelitis Hand
M08.94	Juvenile Arthritis, nnbez, Hand	M86.25	Subakute Osteomyelitis Beckenregion/Oberschenkel
M08.95	Juvenile Arthritis, nnbez, Beckenregion/Oberschenkel	M86.26	Subakute Osteomyelitis Unterschenkel
M08.96	Juvenile Arthritis, nnbez, Unterschenkel	M86.27	Subakute Osteomyelitis Knöchel/Fuß
M08.97	Juvenile Arthritis, nnbez, Knöchel/Fuß	M86.28	Subakute Osteomyelitis, sonstige Lokalisation
M08.98	Juvenile Arthritis, nnbez, sonstige Lokalisation	M86.29	Subakute Osteomyelitis, nnbez Lokalisationen
M08.99	Juvenile Arthritis, nnbez, nnbez Lokalisationen	M86.30	Chron multifokale Osteomyelitis, mehrere Lok
M10.09	Idiopathische Gicht, nnbez Lokalisationen	M86.31	Chron multifokale Osteomyelitis Schulterregion

M86.32	Chron multifokale Osteomyelitis Oberarm	M87.22	Knochennekrose d vorangegang Trauma Oberarm
M86.33	Chron multifokale Osteomyelitis Unterarm	M87.23	Knochennekrose d vorangegang Trauma Unterarm
M86.34	Chron multifokale Osteomyelitis Hand	M87.24	Knochennekrose d vorangegang Trauma Hand
M86.35	Chron multifokale Osteomyelitis Becken/Oberschenkel	M87.25	Knochennekrose d vorangegang Trauma Becken/OS
M86.36	Chron multifokale Osteomyelitis Unterschenkel	M87.26	Knochennekrose d vorangegang Trauma Unterschenkel
M86.37	Chron multifokale Osteomyelitis Knöchel/Fuß	M87.27	Knochennekrose d vorangegang Trauma Knöchel/Fuß
M86.38	Chron multifokale Osteomyelitis, sonst Lok	M87.28	Knochennekrose d vorangegang Trauma, sonst Lok
M86.39	Chron multifokale Osteomyelitis, nnbez Lok	M87.29	Knochennekrose d vorangegang Trauma, nnbez Lok
M86.40	Chron Osteomyelitis m Fistel, mehrere Lok	M87.30	Sonst sek Knochennekrose, mehrere Lok
M86.41	Chron Osteomyelitis m Fistel, Schulterregion	M87.31	Sonst sek Knochennekrose Schulterregion
M86.42	Chron Osteomyelitis m Fistel, Oberarm	M87.32	Sonst sek Knochennekrose Oberarm
M86.43	Chron Osteomyelitis m Fistel, Unterarm	M87.33	Sonst sek Knochennekrose Unterarm
M86.44	Chron Osteomyelitis m Fistel, Hand	M87.34	Sonst sek Knochennekrose Hand
M86.45	Chron Osteomyelitis m Fistel, Becken/Oberschenkel	M87.35	Sonst sek Knochennekrose Becken/OS
M86.46	Chron Osteomyelitis m Fistel, Unterschenkel	M87.36	Sonst sek Knochennekrose Unterschenkel
M86.47	Chron Osteomyelitis m Fistel, Knöchel/Fuß	M87.37	Sonst sek Knochennekrose Knöchel/Fuß
M86.48	Chron Osteomyelitis m Fistel, sonst Lok	M87.38	Sonst sek Knochennekrose, sonst Lok
M86.49	Chron Osteomyelitis m Fistel, nnbez Lok	M87.39	Sonst sek Knochennekrose, nnbez Lok
M86.50	Sonst chron hämatogene Osteomyelitis, mehrere Lok	M87.80	Sonstige Knochennekrose, mehrere Lokalisationen
M86.51	Sonst chron hämatogene Osteomyelitis Schulterregion	M87.81	Sonstige Knochennekrose Schulterregion
M86.52	Sonst chron hämatogene Osteomyelitis Oberarm	M87.82	Sonstige Knochennekrose Oberarm
M86.53	Sonst chron hämatogene Osteomyelitis Unterarm	M87.83	Sonstige Knochennekrose Unterarm
M86.54	Sonst chron hämatogene Osteomyelitis Hand	M87.84	Sonstige Knochennekrose Hand
M86.55	Sonst chron hämatogene Osteomyelitis Becken/OS	M87.85	Sonstige Knochennekrose Beckenregion/OS
M86.56	Sonst chron hämatogene Osteomyelitis Unterschenkel	M87.86	Sonstige Knochennekrose Unterschenkel
M86.57	Sonst chron hämatogene Osteomyelitis Knöchel/Fuß	M87.87	Sonstige Knochennekrose Knöchel/Fuß
M86.58	Sonst chron hämatogene Osteomyelitis, sonst Lok	M87.88	Sonstige Knochennekrose, sonstige Lokalisation
M86.59	Sonst chron hämatogene Osteomyelitis, nnbez Lok	M87.89	Sonstige Knochennekrose, nnbez Lokalisationen
M86.60	Sonstige chron Osteomyelitis, mehrere Lok	M87.90	Knochennekrose, nnbez, mehrere Lokalisationen
M86.61	Sonstige chron Osteomyelitis Schulterregion	M87.91	Knochennekrose, nnbez, Schulterregion
M86.62	Sonstige chron Osteomyelitis Oberarm	M87.92	Knochennekrose, nnbez, Oberarm
M86.63	Sonstige chron Osteomyelitis Unterarm	M87.93	Knochennekrose, nnbez, Unterarm
M86.64	Sonstige chron Osteomyelitis Hand	M87.94	Knochennekrose, nnbez, Hand
M86.65	Sonstige chron Osteomyelitis Becken/Oberschenkel	M87.95	Knochennekrose, nnbez, Beckenreg/Oberschenkel
M86.66	Sonstige chron Osteomyelitis Unterschenkel	M87.96	Knochennekrose, nnbez, Unterschenkel
M86.67	Sonstige chron Osteomyelitis Knöchel/Fuß	M87.97	Knochennekrose, nnbez, Knöchel/Fuß
M86.68	Sonstige chron Osteomyelitis, sonst Lok	M87.98	Knochennekrose, nnbez, sonstige Lokalisation
M86.69	Sonstige chron Osteomyelitis, nnbez Lok	M87.99	Knochennekrose, nnbez, nnbez Lokalisationen
M86.80	Sonstige Osteomyelitis, mehrere Lokalisationen	M89.60	Osteopathie nach Poliomyelitis, mehrere Lok
M86.81	Sonstige Osteomyelitis Schulterregion	M89.61	Osteopathie nach Poliomyelitis Schulterregion
M86.82	Sonstige Osteomyelitis Oberarm	M89.62	Osteopathie nach Poliomyelitis Oberarm
M86.83	Sonstige Osteomyelitis Unterarm	M89.63	Osteopathie nach Poliomyelitis Unterarm
M86.84	Sonstige Osteomyelitis Hand	M89.64	Osteopathie nach Poliomyelitis Hand
M86.85	Sonstige Osteomyelitis Beckenregion/Oberschenkel	M89.65	Osteopathie nach Poliomyelitis Becken/OS
M86.86	Sonstige Osteomyelitis Unterschenkel	M89.66	Osteopathie nach Poliomyelitis Unterschenkel
M86.87	Sonstige Osteomyelitis Knöchel/Fuß	M89.67	Osteopathie nach Poliomyelitis Knöchel/Fuß
M86.88	Sonstige Osteomyelitis, sonstige Lokalisation	M89.68	Osteopathie nach Poliomyelitis, sonst Lok
M86.89	Sonstige Osteomyelitis, nnbez Lokalisationen	M89.69	Osteopathie nach Poliomyelitis, nnbez Lok
M86.90	Osteomyelitis, nnbez, mehrere Lokalisationen	M96.80	Elektiv offen belassenes Sternum n thoraxchir Eingriff
M86.91	Osteomyelitis, nnbez, Schulterregion	M96.82	Verzögerte Knochenheilung nach Fusion oder Arthrodesse
M86.92	Osteomyelitis, nnbez, Oberarm	M96.88	Sonst KH Muskel-Skelett-Systems nach med Maßn
M86.93	Osteomyelitis, nnbez, Unterarm	M96.9	KH Muskel-Skelett-Systems nach med Maßn, nnbez
M86.94	Osteomyelitis, nnbez, Hand	S01.83	Off Wunde (jeder Teil Kopf) m Verbind zu intrakran Verletzt
M86.95	Osteomyelitis, nnbez, Beckenregion/Oberschenkel	S01.86	Weichteilschaden III. Gr b geschl Fraktur od Lux Kopf
M86.96	Osteomyelitis, nnbez, Unterschenkel	S01.88	Weichteilschaden II. Gr b off Fraktur od Lux Kopf
M86.97	Osteomyelitis, nnbez, Knöchel/Fuß	S01.89	Weichteilschaden III. Gr b off Fraktur od Lux Kopf
M86.98	Osteomyelitis, nnbez, sonstige Lokalisation	S11.86	Weichteilschaden III. Gr b geschl Fraktur od Lux d Hals
M86.99	Osteomyelitis, nnbez, nnbez Lokalisationen	S11.88	Weichteilschaden II. Gr b off Fraktur od Lux Hals
M87.10	Knochennekrose d Arzneimittel, mehrere Lok	S11.89	Weichteilschaden III. Gr b off Fraktur od Lux Hals
M87.11	Knochennekrose d Arzneimittel Schulterregion	S21.83	Off Wunde (jed Teil Thorax) m Verbind zu intrathor Verletzt
M87.12	Knochennekrose d Arzneimittel Oberarm	S21.86	Weichteilschaden III. Gr b geschl Fraktur od Lux Thorax
M87.13	Knochennekrose d Arzneimittel Unterarm	S21.88	Weichteilschaden II. Gr b off Fraktur od Lux Thorax
M87.14	Knochennekrose d Arzneimittel Hand	S21.89	Weichteilschaden III. Gr b of Fraktur od Lux Thorax
M87.15	Knochennekrose d Arzneimittel Becken/Oberschenkel	S31.83	Off Wunde (jd T Abd LumbGeg Beck) m Verb intraabd Verl
M87.16	Knochennekrose d Arzneimittel Unterschenkel	S31.86	Weichteilschaden III. Gr b geschl Fraktur od Lux LWS u Be
M87.17	Knochennekrose d Arzneimittel Knöchel/Fuß	S31.88	Weichteilschaden II. Gr b off Fraktur od Lux LWS u Be
M87.18	Knochennekrose d Arzneimittel, sonst Lok	S31.89	Weichteilschaden III. Gr b off Fraktur od Lux LWS u Be
M87.19	Knochennekrose d Arzneimittel, nnbez Lok	S41.86	Weichteilschaden III. Gr b geschl Fraktur od Lux Oberarm
M87.20	Knochennekrose d vorangegang Trauma, mehrere Lok	S41.88	Weichteilschaden II. Gr b off Fraktur od Lux Oberarm
M87.21	Knochennekrose d vorangegang Trauma Schulterregion	S41.89	Weichteilschaden III. Gr b off Fraktur od Lux Oberarm

S51.86	Weichteilschaden III. Gr b geschl Fraktur od Lux Unterarm	S81.88	Weichteilschaden II. Gr b off Fraktur od Lux Unterschenkels
S51.88	Weichteilschaden II. Gr b off Fraktur od Lux Unterarm	S81.89	Weichteilschaden III. Gr b off Fraktur od Lux Unterschenkel
S51.89	Weichteilschaden III. Gr b off Fraktur od Lux Unterarmes	S91.86	Weichteilschaden III. Gr b geschl Fraktur od Luxation Fuß
S61.86	Weichteilschaden III. Gr b geschl Fx od Lux Handgel u Hand	S91.88	Weichteilschaden II. Gr b off Fraktur od Luxation Fuß
S61.88	Weichteilschaden II. Gr b off Fraktur od Lux Handgel u Hand	S91.89	Weichteilschaden III. Gr b off Fraktur od Luxation Fuß
S61.89	Weichteilschaden III. Gr b off Fraktur od Lux Handgel u Hand	T84.5	Infektion/entzündl Rkt durch eine Gelenkendoprothese
S71.86	Weichteilschaden III. Gr b geschl Fx od Lux Hüfte u Obersch	T84.6	Infektion/entzündl Rkt durch interne OSyVorricht [jede Lok]
S71.88	Weichteilschaden II. Gr b off Fraktur od Lux Hüfte u Obersch	T84.7	Infekt/entz Rkt durch so orthopäd Endoproth/Impl/Transplant
S71.89	Weichteilschaden III. Gr b off Fraktur od Lux Hüfte u Obersch	T84.8	So Komplik d orthopäd Endoproth/Implant/Transplantate
S81.86	Weichteilschaden III. Gr b geschl Fx od Lux Unterschenkel	T84.9	Nnbez Komplik durch orthopäd Endoproth/Implant/Transpl

**Diagnose I08-3**

A18.0	Tuberkulose Knochen u Gelenke	M02.13	Postenteritische Arthritis Unterarm
A54.4	Gonokokkeninfektion des Muskel-Skelett-Systems	M02.14	Postenteritische Arthritis Hand
A66.6	Knochen- und Gelenkveränderungen bei Frambösie	M02.15	Postenteritische Arthritis Beckenregion/Oberschenkel
L40.5	Psoriasis-Arthropathie	M02.16	Postenteritische Arthritis Unterschenkel
M00.00	Arthrit/Polyarth d Staphylokokken, mehrere Lok	M02.17	Postenteritische Arthritis Knöchel/Fuß
M00.01	Arthrit/Polyarth d Staphylokokken Schulterreg	M02.18	Postenteritische Arthritis, sonstige Lok
M00.02	Arthrit/Polyarth d Staphylokokken Oberarm	M02.19	Postenteritische Arthritis, nnbez Lokalisationen
M00.03	Arthrit/Polyarth d Staphylokokken Unterarm	M02.30	Reiter-Krankheit, mehrere Lokalisationen
M00.04	Arthrit/Polyarth d Staphylokokken Hand	M02.31	Reiter-Krankheit Schulterregion
M00.05	Arthrit/Polyarth d Staphylokokken Becken/Oberschenkel	M02.32	Reiter-Krankheit Oberarm
M00.06	Arthrit/Polyarth d Staphylokokken Unterschenkel	M02.33	Reiter-Krankheit Unterarm
M00.07	Arthrit/Polyarth d Staphylokokken Knöchel/Fuß	M02.34	Reiter-Krankheit Hand
M00.08	Arthrit/Polyarth d Staphylokokken, sonst Lok	M02.35	Reiter-Krankheit Beckenregion/Oberschenkel
M00.09	Arthrit/Polyarth d Staphylokokken, nnbez Lok	M02.36	Reiter-Krankheit Unterschenkel
M00.10	Arthrit/Polyarth d Pneumokokken, mehrere Lok	M02.37	Reiter-Krankheit Knöchel/Fuß
M00.11	Arthrit/Polyarth d Pneumokokken Schulterregion	M02.38	Reiter-Krankheit, sonstige Lokalisation
M00.12	Arthrit/Polyarth d Pneumokokken Oberarm	M02.39	Reiter-Krankheit, nnbez Lokalisationen
M00.13	Arthrit/Polyarth d Pneumokokken Unterarm	M02.90	Reaktive Arthritis, nnbez, mehrere Lok
M00.14	Arthrit/Polyarth d Pneumokokken Hand	M02.91	Reaktive Arthritis, nnbez, Schulterregion
M00.15	Arthrit/Polyarth d Pneumokokken Becken/Oberschenkel	M02.92	Reaktive Arthritis, nnbez, Oberarm
M00.16	Arthrit/Polyarth d Pneumokokken Unterschenkel	M02.93	Reaktive Arthritis, nnbez, Unterarm
M00.17	Arthrit/Polyarth d Pneumokokken Knöchel/Fuß	M02.94	Reaktive Arthritis, nnbez, Hand
M00.18	Arthrit/Polyarth d Pneumokokken, sonst Lok	M02.95	Reaktive Arthritis, nnbez, Beckenreg/Oberschenkel
M00.19	Arthrit/Polyarth d Pneumokokken, nnbez Lok	M02.96	Reaktive Arthritis, nnbez, Unterschenkel
M00.20	Arthrit/Polyarth d sonst Streptokokken, mehrere Lok	M02.97	Reaktive Arthritis, nnbez, Knöchel/Fuß
M00.21	Arthrit/Polyarth d sonst Streptokokken Schulterreg	M02.98	Reaktive Arthritis, nnbez, sonstige Lokalisation
M00.22	Arthrit/Polyarth d sonst Streptokokken Oberarm	M02.99	Reaktive Arthritis, nnbez, nnbez Lokalisationen
M00.23	Arthrit/Polyarth d sonst Streptokokken Unterarm	M05.00	Felty-Syndrom, mehrere Lokalisationen
M00.24	Arthrit/Polyarth d sonst Streptokokken Hand	M05.01	Felty-Syndrom Schulterregion
M00.25	Arthrit/Polyarth d sonst Streptok Becken/Oberschenkel	M05.02	Felty-Syndrom Oberarm
M00.26	Arthrit/Polyarth d sonst Streptokokken Unterschenkel	M05.03	Felty-Syndrom Unterarm
M00.27	Arthrit/Polyarth d sonst Streptokokken Knöchel/Fuß	M05.04	Felty-Syndrom Hand
M00.28	Arthrit/Polyarth d sonst Streptokokken, sonst Lok	M05.05	Felty-Syndrom Beckenregion/Oberschenkel
M00.29	Arthrit/Polyarth d sonst Streptokokken, nnbez Lok	M05.06	Felty-Syndrom Unterschenkel
M00.80	Arthrit/Polyarth d sonst nbez bakt Erreg, mehrere Lok	M05.07	Felty-Syndrom Knöchel/Fuß
M00.81	Arthrit/Polyarth d sonst nbez bakt Erreg Schulterregion	M05.08	Felty-Syndrom, sonstige Lokalisation
M00.82	Arthrit/Polyarth d sonst nbez bakt Erreg Oberarm	M05.09	Felty-Syndrom, nnbez Lokalisationen
M00.83	Arthrit/Polyarth d sonst nbez bakt Erreg Unterarm	M05.20	Vaskul seropos chron Polyarth, mehrere Lok
M00.84	Arthrit/Polyarth d sonst nbez bakt Erreger Hand	M05.21	Vaskul seropos chron Polyarth Schulterregion
M00.85	Arthrit/Polyarth d so nbez bakt Erreg Becken/Oberschenkel	M05.22	Vaskul seropos chron Polyarth Oberarm
M00.86	Arthrit/Polyarth d sonst nbez bakt Erreg Unterschenkel	M05.23	Vaskul seropos chron Polyarth Unterarm
M00.87	Arthrit/Polyarth d sonst nbez bakt Erreg Knöchel/Fuß	M05.24	Vaskul seropos chron Polyarth Hand
M00.88	Arthrit/Polyarth d sonst nbez bakt Erreg, so Lok	M05.25	Vaskul seropos chron Polyarth Becken/Oberschenkel
M00.89	Arthrit/Polyarth d sonst nbez bakt Erreg, nnbez Lok	M05.26	Vaskul seropos chron Polyarth Unterschenkel
M00.90	Eitrige Arthritis, nnbez, mehrere Lok	M05.27	Vaskul seropos chron Polyarth Knöchel/Fuß
M00.91	Eitrige Arthritis, nnbez, Schulterregion	M05.28	Vaskul seropos chron Polyarth, sonst Lok
M00.92	Eitrige Arthritis, nnbez, Oberarm	M05.29	Vaskul seropos chron Polyarth, nnbez Lok
M00.93	Eitrige Arthritis, nnbez, Unterarm	M05.30	SeroPos chron Polya m Bet so Org/-syst, mehr Lok
M00.94	Eitrige Arthritis, nnbez, Hand	M05.31	Seropos chron Polya m Bet so Org/-syst, Schulterreg
M00.95	Eitrige Arthritis, nnbez, Beckenregion/Oberschenkel	M05.32	Seropos chron Polya m Bet so Org/-syst, Oberarm
M00.96	Eitrige Arthritis, nnbez, Unterschenkel	M05.33	Seropos chron Polya m Bet so Org/-syst, Unterarm
M00.97	Eitrige Arthritis, nnbez, Knöchel/Fuß	M05.34	Seropos chron Polya m Bet so Org/-syst, Hand
M00.98	Eitrige Arthritis, nnbez, sonstige Lokalisationen	M05.35	Seropos chron Polya m Bet so Org/-syst, Beck/OSchenk
M00.99	Eitrige Arthritis, nnbez, nnbez Lokalisationen	M05.36	Seropos chron Polya m Bet so Org/-syst, Unterschenk
M02.10	Postenteritische Arthritis, mehrere Lok	M05.37	Seropos chron Polya m Bet so Org/-syst, Knöchel/Fuß
M02.11	Postenteritische Arthritis Schulterregion	M05.38	Seropos chron Polya m Bet so Org/-syst, sonst Lok
M02.12	Postenteritische Arthritis Oberarm	M05.39	Seropos chron Polya m Bet so Org/-syst, nnbez Lok

08  
I08

M05.80	Sonst seropos chron Polyarthritits, mehrere Lok	M06.80	Sonst nbez chron Polyarthritits, mehrere Lok
M05.81	Sonst seropos chron Polyarthritits Schulterregion	M06.81	Sonst nbez chron Polyarthritits Schulterregion
M05.82	Sonst seropos chron Polyarthritits Oberarm	M06.82	Sonst nbez chron Polyarthritits Oberarm
M05.83	Sonst seropos chron Polyarthritits Unterarm	M06.83	Sonst nbez chron Polyarthritits Unterarm
M05.84	Sonst seropos chron Polyarthritits Hand	M06.84	Sonst nbez chron Polyarthritits Hand
M05.85	Sonst seropos chron Polyarthritits Becken/Oberschenkel	M06.85	Sonst nbez chron Polyarthritits Becken/Oberschenkel
M05.86	Sonst seropos chron Polyarthritits Unterschenkel	M06.86	Sonst nbez chron Polyarthritits Unterschenkel
M05.87	Sonst seropos chron Polyarthritits Knöchel/Fuß	M06.87	Sonst nbez chron Polyarthritits Knöchel/Fuß
M05.88	Sonst seropos chron Polyarthritits, sonst Lok	M06.88	Sonst nbez chron Polyarthritits, sonst Lok
M05.89	Sonst seropos chron Polyarthritits, nnbez Lok	M06.89	Sonst nbez chron Polyarthritits, nnbez Lok
M05.90	Seropos chron Polyarthritits, nnbez, mehrere Lok	M06.90	Chronische Polyarthritits, nnbez, mehrere Lok
M05.91	Seropos chron Polyarthritits, nnbez, Schulterregion	M06.91	Chronische Polyarthritits, nnbez, Schulterregion
M05.92	Seropos chron Polyarthritits, nnbez, Oberarm	M06.92	Chronische Polyarthritits, nnbez, Oberarm
M05.93	Seropos chron Polyarthritits, nnbez, Unterarm	M06.93	Chronische Polyarthritits, nnbez, Unterarm
M05.94	Seropos chron Polyarthritits, nnbez, Hand	M06.94	Chronische Polyarthritits, nnbez, Hand
M05.95	Seropos chron Polyarthritits, nnbez, Becken/Oberschenkel	M06.95	Chronische Polyarthritits, nnbez, Beckenregion/OS
M05.96	Seropos chron Polyarthritits, nnbez, Unterschenkel	M06.96	Chronische Polyarthritits, nnbez, Unterschenkel
M05.97	Seropos chron Polyarthritits, nnbez, Knöchel/Fuß	M06.97	Chronische Polyarthritits, nnbez, Knöchel/Fuß
M05.98	Seropos chron Polyarthritits, nnbez, sonst Lok	M06.98	Chronische Polyarthritits, nnbez, sonst Lok
M05.99	Seropos chron Polyarthritits, nnbez, nnbez Lok	M06.99	Chronische Polyarthritits, nnbez Lok
M06.00	Seronegative chron Polyarthritits, mehrere Lok	M08.00	Juv chron Polyarth, adul Typ, mehrere Lok
M06.01	Seronegative chron Polyarthritits Schulterregion	M08.01	Juv chron Polyarth, adul Typ, Schulterregion
M06.02	Seronegative chron Polyarthritits Oberarm	M08.02	Juv chron Polyarth, adul Typ, Oberarm
M06.03	Seronegative chron Polyarthritits Unterarm	M08.03	Juv chron Polyarth, adul Typ, Unterarm
M06.04	Seronegative chron Polyarthritits Hand	M08.04	Juv chron Polyarth, adul Typ, Hand
M06.05	Seronegative chron Polyarthritits Becken/OS	M08.05	Juv chron Polyarth, adul Typ, Beckenreg/OS
M06.06	Seronegative chron Polyarthritits Unterschenkel	M08.06	Juv chron Polyarth, adul Typ, Unterschenkel
M06.07	Seronegative chron Polyarthritits Knöchel/Fuß	M08.07	Juv chron Polyarth, adul Typ, Knöchel/Fuß
M06.08	Seronegative chron Polyarthritits, sonst Lok	M08.08	Juv chron Polyarth, adul Typ, sonst Lok
M06.09	Seronegative chron Polyarthritits, nnbez Lok	M08.09	Juv chron Polyarth, adul Typ, nnbez Lok
M06.10	Adulte Form Still-KH, mehrere Lok	M08.20	Juv chron Arth, syst beginn Form, mehrere Lok
M06.11	Adulte Form Still-KH, Schulterregion	M08.21	Juv chron Arth, syst beginn Form, Schulterregion
M06.12	Adulte Form Still-KH, Oberarm	M08.22	Juv chron Arth, syst beginn Form, Oberarm
M06.13	Adulte Form Still-KH, Unterarm	M08.23	Juv chron Arth, syst beginn Form, Unterarm
M06.14	Adulte Form Still-KH, Hand	M08.24	Juv chron Arth, syst beginn Form, Hand
M06.15	Adulte Form Still-KH, Beckenreg/Oberschenkel	M08.25	Juv chron Arth, syst beginn Form, Beckenreg/OS
M06.16	Adulte Form Still-KH, Unterschenkel	M08.26	Juv chron Arth, syst beginn Form, Unterschenkel
M06.17	Adulte Form Still-KH, Knöchel/Fuß	M08.27	Juv chron Arth, syst beginn Form, Knöchel/Fuß
M06.18	Adulte Form Still-KH, sonst Lok	M08.28	Juv chron Arth, syst beginn Form, sonst Lok
M06.19	Adulte Form Still-KH, nnbez Lokalisationen	M08.29	Juv chron Arth, syst beginn Form, nnbez Lok
M06.20	Bursitis b chron Polyarthritits, mehrere Lok	M08.3	Juv chron Arthritis (seroneg), polyartikul Form
M06.21	Bursitis b chron Polyarthritits Schulterregion	M08.40	Juv chron Arth, oligoart Form, mehr Lok
M06.22	Bursitis b chron Polyarthritits Oberarm	M08.41	Juv chron Arth, oligoart Form, Schulterreg
M06.23	Bursitis b chron Polyarthritits Unterarm	M08.42	Juv chron Arth, oligoart Form, Oberarm
M06.24	Bursitis b chron Polyarthritits Hand	M08.43	Juv chron Arth, oligoart Form, Unterarm
M06.25	Bursitis b chron Polyarthritits Becken/Oberschenkel	M08.44	Juv chron Arth, oligoart Form, Hand
M06.26	Bursitis b chron Polyarthritits Unterschenkel	M08.45	Juv chron Arth, oligoart Form, Beckenreg/OS
M06.27	Bursitis b chron Polyarthritits Knöchel/Fuß	M08.46	Juv chron Arth, oligoart Form, Unterschenkel
M06.28	Bursitis b chron Polyarthritits, sonst Lok	M08.47	Juv chron Arth, oligoart Form, Knöchel/Fuß
M06.29	Bursitis b chron Polyarthritits, nnbez Lok	M08.48	Juv chron Arth, oligoart Form, sonst Lok
M06.30	Rheumaknoten, mehrere Lokalisationen	M08.49	Juv chron Arth, oligoart Form, nnbez Lok
M06.31	Rheumaknoten Schulterregion	M08.70	Vaskulitis b juv Arthritis, mehr Lok
M06.32	Rheumaknoten Oberarm	M08.71	Vaskulitis b juv Arthritis, Schulterreg
M06.33	Rheumaknoten Unterarm	M08.72	Vaskulitis b juv Arthritis, Oberarm
M06.34	Rheumaknoten Hand	M08.73	Vaskulitis b juv Arthritis, Unterarm
M06.35	Rheumaknoten Beckenregion/Oberschenkel	M08.74	Vaskulitis b juv Arthritis, Hand
M06.36	Rheumaknoten Unterschenkel	M08.75	Vaskulitis b juv Arthritis, Beckenreg/OS
M06.37	Rheumaknoten Knöchel/Fuß	M08.76	Vaskulitis b juv Arthritis, Unterschenkel
M06.38	Rheumaknoten, sonstige Lokalisation	M08.77	Vaskulitis b juv Arthritis, Knöchel/Fuß
M06.39	Rheumaknoten, nnbez Lokalisationen	M08.78	Vaskulitis b juv Arthritis, Sonstige
M06.40	Entzündliche Polyarthropathie, mehrere Lokalisationen	M08.79	Vaskulitis b juv Arthritis, nnbez Lok
M06.41	Entzündliche Polyarthropathie Schulterregion	M08.80	Sonstige juvenile Arthritis, mehrere Lok
M06.42	Entzündliche Polyarthropathie Oberarm	M08.81	Sonstige juvenile Arthritis Schulterregion
M06.43	Entzündliche Polyarthropathie Unterarm	M08.82	Sonstige juvenile Arthritis Oberarm
M06.44	Entzündliche Polyarthropathie Hand	M08.83	Sonstige juvenile Arthritis Unterarm
M06.45	Entzündliche Polyarthropathie Beckenregion/OS	M08.84	Sonstige juvenile Arthritis Hand
M06.46	Entzündliche Polyarthropathie Unterschenkel	M08.85	Sonstige juvenile Arthritis Beckenregion/OS
M06.47	Entzündliche Polyarthropathie Knöchel/Fuß	M08.86	Sonstige juvenile Arthritis Unterschenkel
M06.48	Entzündliche Polyarthropathie, sonst Lokalisation	M08.87	Sonstige juvenile Arthritis Knöchel/Fuß
M06.49	Entzündliche Polyarthropathie, nnbez Lokalisationen	M08.88	Sonstige juvenile Arthritis, sonstige Lok

M08.89	Sonstige juvenile Arthritis, nnbez Lok	M86.20	Subakute Osteomyelitis, mehrere Lokalisationen
M08.90	Juvenile Arthritis, nnbez, mehrere Lok	M86.21	Subakute Osteomyelitis Schulterregion
M08.91	Juvenile Arthritis, nnbez, Schulterregion	M86.22	Subakute Osteomyelitis Oberarm
M08.92	Juvenile Arthritis, nnbez, Oberarm	M86.23	Subakute Osteomyelitis Unterarm
M08.93	Juvenile Arthritis, nnbez, Unterarm	M86.24	Subakute Osteomyelitis Hand
M08.94	Juvenile Arthritis, nnbez, Hand	M86.25	Subakute Osteomyelitis Beckenregion/Oberschenkel
M08.95	Juvenile Arthritis, nnbez, Beckenregion/Oberschenkel	M86.26	Subakute Osteomyelitis Unterschenkel
M08.96	Juvenile Arthritis, nnbez, Unterschenkel	M86.27	Subakute Osteomyelitis Knöchel/Fuß
M08.97	Juvenile Arthritis, nnbez, Knöchel/Fuß	M86.28	Subakute Osteomyelitis, sonstige Lokalisation
M08.98	Juvenile Arthritis, nnbez, sonstige Lokalisation	M86.29	Subakute Osteomyelitis, nnbez Lokalisationen
M08.99	Juvenile Arthritis, nnbez, nnbez Lokalisationen	M86.30	Chron multifokale Osteomyelitis, mehrere Lok
M10.09	Idiopathische Gicht, nnbez Lokalisationen	M86.31	Chron multifokale Osteomyelitis Schulterregion
M12.00	Chron post rheum Arth [J-Arth], mehrere Lok	M86.32	Chron multifokale Osteomyelitis Oberarm
M12.01	Chron post rheum Arth [J-Arth] Schulterregion	M86.33	Chron multifokale Osteomyelitis Unterarm
M12.02	Chron post rheum Arth [J-Arth] Oberarm	M86.34	Chron multifokale Osteomyelitis Hand
M12.03	Chron post rheum Arth [J-Arth] Unterarm	M86.35	Chron multifokale Osteomyelitis Becken/Oberschenkel
M12.04	Chron post rheum Arth [J-Arth] Hand	M86.36	Chron multifokale Osteomyelitis Unterschenkel
M12.05	Chron post rheum Arth [J-Arth] Beckenreg/Oberschenkel	M86.37	Chron multifokale Osteomyelitis Knöchel/Fuß
M12.06	Chron post rheum Arth [J-Arth] Unterschenkel	M86.38	Chron multifokale Osteomyelitis, sonst Lok
M12.07	Chron post rheum Arth [J-Arth] Knöchel/Fuß	M86.39	Chron multifokale Osteomyelitis, nnbez Lok
M12.08	Chron post rheum Arth [J-Arth], Sonst Lok	M86.40	Chron Osteomyelitis m Fistel, mehrere Lok
M12.09	Chron post rheum Arth [J-Arth], nnbez Lok	M86.41	Chron Osteomyelitis m Fistel, Schulterregion
M33.1	Sonstige Dermatomyositis	M86.42	Chron Osteomyelitis m Fistel, Oberarm
M33.2	Polymyositis	M86.43	Chron Osteomyelitis m Fistel, Unterarm
M34.0	Progressive systemische Sklerose	M86.44	Chron Osteomyelitis m Fistel, Hand
M34.9	Systemische Sklerose, nnbez	M86.45	Chron Osteomyelitis m Fistel, Becken/Oberschenkel
M35.1	Sonstige Overlap-Syndrome	M86.46	Chron Osteomyelitis m Fistel, Unterschenkel
M35.2	Behçet-KH	M86.47	Chron Osteomyelitis m Fistel, Knöchel/Fuß
M35.3	Polymyalgia rheumatica	M86.48	Chron Osteomyelitis m Fistel, sonst Lok
M45.00	Spondylitis ankylosans, mehrere Lok WS	M86.49	Chron Osteomyelitis m Fistel, nnbez Lok
M45.01	Spondylitis ankylosans, Okzipito-Atlanto-Axialbereich	M86.50	Sonst chron hämatogene Osteomyelitis, mehrere Lok
M45.02	Spondylitis ankylosans, Zervikalbereich	M86.51	Sonst chron hämatogene Osteomyelitis Schulterregion
M45.03	Spondylitis ankylosans, Zervikothorakalbereich	M86.52	Sonst chron hämatogene Osteomyelitis Oberarm
M45.04	Spondylitis ankylosans, Thorakalbereich	M86.53	Sonst chron hämatogene Osteomyelitis Unterarm
M45.05	Spondylitis ankylosans, Thorakolumbalbereich	M86.54	Sonst chron hämatogene Osteomyelitis Hand
M45.06	Spondylitis ankylosans, Lumbalbereich	M86.55	Sonst chron hämatogene Osteomyelitis Becken/OS
M45.07	Spondylitis ankylosans, Lumbosakralbereich	M86.56	Sonst chron hämatogene Osteomyelitis Unterschenkel
M45.08	Spondylitis ankylosans, Sakral-/Sakrokokzygealbereich	M86.57	Sonst chron hämatogene Osteomyelitis Knöchel/Fuß
M45.09	Spondylitis ankylosans, nnbez Lokalisation	M86.58	Sonst chron hämatogene Osteomyelitis, sonst Lok
M46.20	Wirbelosteomyelitis, mehrere Lok WS	M86.59	Sonst chron hämatogene Osteomyelitis, nnbez Lok
M46.21	Wirbelosteomyelitis, Okzipito-Atlanto-Axialbereich	M86.60	Sonstige chron Osteomyelitis, mehrere Lok
M46.22	Wirbelosteomyelitis, Zervikalbereich	M86.61	Sonstige chron Osteomyelitis Schulterregion
M46.23	Wirbelosteomyelitis, Zervikothorakalbereich	M86.62	Sonstige chron Osteomyelitis Oberarm
M46.24	Wirbelosteomyelitis, Thorakalbereich	M86.63	Sonstige chron Osteomyelitis Unterarm
M46.25	Wirbelosteomyelitis, Thorakolumbalbereich	M86.64	Sonstige chron Osteomyelitis Hand
M46.26	Wirbelosteomyelitis, Lumbalbereich	M86.65	Sonstige chron Osteomyelitis Becken/Oberschenkel
M46.27	Wirbelosteomyelitis, Lumbosakralbereich	M86.66	Sonstige chron Osteomyelitis Unterschenkel
M46.28	Wirbelosteomyelitis, Sakral-/Sakrokokzygealbereich	M86.67	Sonstige chron Osteomyelitis Knöchel/Fuß
M46.29	Wirbelosteomyelitis, nnbez Lokalisation	M86.68	Sonstige chron Osteomyelitis, sonst Lok
M79.09	Rheumatismus, nnbez, nnbez Lokalisationen	M86.69	Sonstige chron Osteomyelitis, nnbez Lok
M86.00	Akute hämatogene Osteomyelitis, mehrere Lok	M86.80	Sonstige Osteomyelitis, mehrere Lokalisationen
M86.01	Akute hämatogene Osteomyelitis Schulterregion	M86.81	Sonstige Osteomyelitis Schulterregion
M86.02	Akute hämatogene Osteomyelitis Oberarm	M86.82	Sonstige Osteomyelitis Oberarm
M86.03	Akute hämatogene Osteomyelitis Unterarm	M86.83	Sonstige Osteomyelitis Unterarm
M86.04	Akute hämatogene Osteomyelitis Hand	M86.84	Sonstige Osteomyelitis Hand
M86.05	Akute hämatogene Osteomyelitis Becken/OS	M86.85	Sonstige Osteomyelitis Beckenregion/Oberschenkel
M86.06	Akute hämatogene Osteomyelitis Unterschenkel	M86.86	Sonstige Osteomyelitis Unterschenkel
M86.07	Akute hämatogene Osteomyelitis Knöchel/Fuß	M86.87	Sonstige Osteomyelitis Knöchel/Fuß
M86.08	Akute hämatogene Osteomyelitis, sonst Lok	M86.88	Sonstige Osteomyelitis, sonstige Lokalisation
M86.09	Akute hämatogene Osteomyelitis, nnbez Lok	M86.89	Sonstige Osteomyelitis, nnbez Lokalisationen
M86.10	Sonstige akute Osteomyelitis, mehrere Lok	M86.90	Osteomyelitis, nnbez, mehrere Lokalisationen
M86.11	Sonstige akute Osteomyelitis Schulterregion	M86.91	Osteomyelitis, nnbez, Schulterregion
M86.12	Sonstige akute Osteomyelitis Oberarm	M86.92	Osteomyelitis, nnbez, Oberarm
M86.13	Sonstige akute Osteomyelitis Unterarm	M86.93	Osteomyelitis, nnbez, Unterarm
M86.14	Sonstige akute Osteomyelitis Hand	M86.94	Osteomyelitis, nnbez, Hand
M86.15	Sonstige akute Osteomyelitis Becken/Oberschenkel	M86.95	Osteomyelitis, nnbez, Beckenregion/Oberschenkel
M86.16	Sonstige akute Osteomyelitis Unterschenkel	M86.96	Osteomyelitis, nnbez, Unterschenkel
M86.17	Sonstige akute Osteomyelitis Knöchel/Fuß	M86.97	Osteomyelitis, nnbez, Knöchel/Fuß
M86.18	Sonstige akute Osteomyelitis, sonstige Lok	M86.98	Osteomyelitis, nnbez, sonstige Lokalisation
M86.19	Sonstige akute Osteomyelitis, nnbez Lokalisationen	M86.99	Osteomyelitis, nnbez, nnbez Lokalisationen



M87.10	Knochennekrose d Arzneimittel, mehrere Lok	M87.85	Sonstige Knochennekrose Beckenregion/OS
M87.11	Knochennekrose d Arzneimittel Schulterregion	M87.86	Sonstige Knochennekrose Unterschenkel
M87.12	Knochennekrose d Arzneimittel Oberarm	M87.87	Sonstige Knochennekrose Knöchel/Fuß
M87.13	Knochennekrose d Arzneimittel Unterarm	M87.88	Sonstige Knochennekrose, sonstige Lokalisation
M87.14	Knochennekrose d Arzneimittel Hand	M87.89	Sonstige Knochennekrose, nnbez Lokalisationen
M87.15	Knochennekrose d Arzneimittel Becken/Oberschenkel	M87.90	Knochennekrose, nnbez, mehrere Lokalisationen
M87.16	Knochennekrose d Arzneimittel Unterschenkel	M87.91	Knochennekrose, nnbez, Schulterregion
M87.17	Knochennekrose d Arzneimittel Knöchel/Fuß	M87.92	Knochennekrose, nnbez, Oberarm
M87.18	Knochennekrose d Arzneimittel, sonst Lok	M87.93	Knochennekrose, nnbez, Unterarm
M87.19	Knochennekrose d Arzneimittel, nnbez Lok	M87.94	Knochennekrose, nnbez, Hand
M87.20	Knochennekrose d vorangegang Trauma, mehrere Lok	M87.95	Knochennekrose, nnbez, Beckenreg/Oberschenkel
M87.21	Knochennekrose d vorangegang Trauma Schulterregion	M87.96	Knochennekrose, nnbez, Unterschenkel
M87.22	Knochennekrose d vorangegang Trauma Oberarm	M87.97	Knochennekrose, nnbez, Knöchel/Fuß
M87.23	Knochennekrose d vorangegang Trauma Unterarm	M87.98	Knochennekrose, nnbez, sonstige Lokalisation
M87.24	Knochennekrose d vorangegang Trauma Hand	M87.99	Knochennekrose, nnbez, nnbez Lokalisationen
M87.25	Knochennekrose d vorangegang Trauma Becken/OS	M89.60	Osteopathie nach Poliomyelitis, mehrere Lok
M87.26	Knochennekrose d vorangegang Trauma Unterschenkel	M89.61	Osteopathie nach Poliomyelitis Schulterregion
M87.27	Knochennekrose d vorangegang Trauma Knöchel/Fuß	M89.62	Osteopathie nach Poliomyelitis Oberarm
M87.28	Knochennekrose d vorangegang Trauma, sonst Lok	M89.63	Osteopathie nach Poliomyelitis Unterarm
M87.29	Knochennekrose d vorangegang Trauma, nnbez Lok	M89.64	Osteopathie nach Poliomyelitis Hand
M87.30	Sonst sek Knochennekrose, mehrere Lok	M89.65	Osteopathie nach Poliomyelitis Becken/OS
M87.31	Sonst sek Knochennekrose Schulterregion	M89.66	Osteopathie nach Poliomyelitis Unterschenkel
M87.32	Sonst sek Knochennekrose Oberarm	M89.67	Osteopathie nach Poliomyelitis Knöchel/Fuß
M87.33	Sonst sek Knochennekrose Unterarm	M89.68	Osteopathie nach Poliomyelitis, sonst Lok
M87.34	Sonst sek Knochennekrose Hand	M89.69	Osteopathie nach Poliomyelitis, nnbez Lok
M87.35	Sonst sek Knochennekrose Becken/OS	M96.80	Elektiv offen belassenes Sternum n thoraxchir Eingriff
M87.36	Sonst sek Knochennekrose Unterschenkel	M96.82	Verzögerte Knochenheilung nach Fusion oder Arthrodes
M87.37	Sonst sek Knochennekrose Knöchel/Fuß	M96.88	Sonst KH Muskel-Skelett-Systems nach med Maßn
M87.38	Sonst sek Knochennekrose, sonst Lok	M96.9	KH Muskel-Skelett-Systems nach med Maßn, nnbez
M87.39	Sonst sek Knochennekrose, nnbez Lok	T84.5	Infektion/entzündl Rkt durch eine Gelenkendoprothese
M87.80	Sonstige Knochennekrose, mehrere Lokalisationen	T84.6	Infektion/entzündl Rkt durch interne OSyVorrict [jede Lok]
M87.81	Sonstige Knochennekrose Schulterregion	T84.7	Infekt/entz Rkt durch so orthopäd Endoproth/Impl/Transplant
M87.82	Sonstige Knochennekrose Oberarm	T84.8	So Komplik d orthopäd Endoproth/Implant/Transplantate
M87.83	Sonstige Knochennekrose Unterarm	T84.9	Nnbez Komplik durch orthopäd Endoproth/Implant/Transpl
M87.84	Sonstige Knochennekrose Hand		

**Diagnose I08-4**

S01.83	Off Wunde (jeder Teil Kopf) m Verbind zu intrakran Verletz	S41.89	Weichteilschaden III. Gr b off Fraktur od Lux Oberarm
S01.86	Weichteilschaden III. Gr b geschl Fraktur od Lux Kopf	S51.86	Weichteilschaden III. Gr b geschl Fraktur od Lux Unterarm
S01.88	Weichteilschaden II. Gr b off Fraktur od Lux Kopf	S51.88	Weichteilschaden II. Gr b off Fraktur od Lux Unterarm
S01.89	Weichteilschaden III. Gr b off Fraktur od Lux Kopf	S51.89	Weichteilschaden III. Gr b off Fraktur od Lux Unterarmes
S11.86	Weichteilschaden III. Gr b geschl Fraktur od Lux d Hals	S61.86	Weichteilschaden III. Gr b geschl Fx od Lux Handgel u Hand
S11.88	Weichteilschaden II. Gr b off Fraktur od Lux Hals	S61.88	Weichteilschaden II. Gr b off Fraktur od Lux Handgel u Hand
S11.89	Weichteilschaden III. Gr b off Fraktur od Lux Hals	S61.89	Weichteilschaden III. Gr b off Fraktur od Lux Handgel u Hand
S21.83	Off Wunde (jed Teil Thorax) m Verbind zu intrathorax Verletz	S71.86	Weichteilschaden III. Gr b geschl Fx od Lux Hüfte u Obersch
S21.86	Weichteilschaden III. Gr b geschl Fraktur od Lux Thorax	S71.88	Weichteilschaden II. Gr b off Fraktur od Lux Hüfte u Obersch
S21.88	Weichteilschaden II. Gr b off Fraktur od Lux Thorax	S71.89	Weichteilschaden III. Gr b off Fraktur od Lux Hüfte u Obersch
S21.89	Weichteilschaden III. Gr b of Fraktur od Lux Thorax	S81.86	Weichteilschaden III. Gr b geschl Fx od Lux Unterschenkel
S31.83	Off Wunde (jd T Abd LumbGeg Beck) m Verb intraabd Verl	S81.88	Weichteilschaden II. Gr b off Fraktur od Lux Unterschenkels
S31.86	Weichteilschaden III. Gr b geschl Fraktur od Lux LWS u Be	S81.89	Weichteilschaden III. Gr b off Fraktur od Lux Unterschenkel
S31.88	Weichteilschaden II. Gr b off Fraktur od Lux LWS u Be	S91.86	Weichteilschaden III. Gr b geschl Fraktur od Luxation Fuß
S31.89	Weichteilschaden III. Gr b off Fraktur od Lux LWS u Be	S91.88	Weichteilschaden II. Gr b off Fraktur od Luxation Fuß
S41.86	Weichteilschaden III. Gr b geschl Fraktur od Lux Oberarm	S91.89	Weichteilschaden III. Gr b off Fraktur od Luxation Fuß
S41.88	Weichteilschaden II. Gr b off Fraktur od Lux Oberarm		

**Prozedur I08-5**

77.25.00↔	Keilosteotomie am Femur, n.n.bez.	77.35.21↔	Kortikotomie bei Segmenttransport an sonstigen Teilen des Femurs
77.25.10↔	Keilosteotomie am Schenkelhals	77.35.22↔	Komplexe (mehrdimensionale) Osteotomie (mit Achsenkorrektur) an sonstigen Teilen des Femurs
77.25.20↔	Keilosteotomie am sonstigen Femur	77.35.23↔	Sonstige Knochendurchtrennung an sonstigen Teilen des Femurs
77.25.99↔	Keilosteotomie am Femur, sonstige	77.35.99↔	Sonstige Knochendurchtrennung am Femur, sonstige
77.35.00↔	Sonstige Knochendurchtrennung am Femur, n.n.bez.	77.39.30↔	Rotationsosteotomie am Becken
77.35.10↔	Rotationsosteotomie am Schenkelhals	77.39.31↔	Kortikotomie bei Segmenttransport am Becken
77.35.11↔	Kortikotomie bei Segmenttransport am Schenkelhals	77.39.32↔	Komplexe (mehrdimensionale) Osteotomie (mit Achsenkorrektur) am Becken
77.35.12↔	Komplexe (mehrdimensionale) Osteotomie (mit Achsenkorrektur) am Schenkelhals	77.95↔	Totale Femur-Resektion
77.35.19↔	Sonstige Knochendurchtrennung am Schenkelhals		
77.35.20↔	Rotationsosteotomie an sonstigen Teilen des Femurs		

78.05.10↔	Knochentransplantation am Femur, gefässgestielt mit mikrovaskulärer Anastomose	79.25↔	Offene Reposition einer Femurfraktur ohne innere Knochenfixation
78.05.11↔	Knochentransplantation am Femur, gefässgestielt, ohne mikrovaskuläre Anastomose	79.29.30↔	Offene Reposition einer Fraktur der Patella ohne innere Knochenfixation
78.05.12↔	Knochentransplantation am Femur, allogene	79.35.00↔	Offene Reposition einer Femurfraktur mit innerer Knochenfixation, n.n.bez.
78.05.13↔	Knorpel-Knochentransplantation am Femur	79.35.10↔	Offene Reposition einer Hüftkopffraktur mit innerer Knochenfixation
78.09.30↔	Knochentransplantation am Becken, gefässgestielt mit mikrovaskulärer Anastomose	79.35.11↔	Offene Reposition einer Schenkelhalsfraktur und proximalen Femurfraktur mit innerer Knochenfixation
78.09.31↔	Knochentransplantation am Becken, gefässgestielt ohne mikrovaskuläre Anastomose	79.35.12↔	Offene Reposition einer Femurschaftfraktur mit innerer Knochenfixation
78.09.32↔	Knochentransplantation am Becken, allogene	79.35.13↔	Offene Reposition einer distalen Femurfraktur mit innerer Knochenfixation
78.09.33↔	Knorpel-Knochentransplantation am Becken	79.35.99↔	Offene Reposition einer Femurfraktur mit innerer Knochenfixation, sonstige
78.09.90↔	Knochentransplantation an andere näher bezeichnete Knochen, ausser Gesichtsschädelknochen, gefässgestielt mit mikrovaskulärer Anastomose	79.39.20↔	Offene Reposition einer Fraktur des Acetabulums mit innerer Knochenfixation
78.09.91↔	Knochentransplantation an andere näher bezeichnete Knochen, ausser Gesichtsschädelknochen, gefässgestielt ohne mikrovaskuläre Anastomose	79.39.29↔	Offene Reposition einer Fraktur sonstiger Teile des Beckens mit innerer Knochenfixation
78.09.92↔	Knochentransplantation an andere näher bezeichnete Knochen, ausser Gesichtsschädelknochen, allogene	79.55↔	Offene Reposition einer Epiphysdiastase am Femur
78.15.10↔	Offene Reposition einer Schenkelhalsfraktur und proximalen Femurfraktur mit Knochenfixation durch Fixateur externe	79.65↔	Débridement einer offenen Femurfraktur
78.15.20↔	Offene Reposition einer Femurschaftfraktur mit Knochenfixation durch Fixateur externe	79.85↔	Offene Reposition einer Luxation der Hüfte
78.15.30↔	Geschlossene Reposition einer distalen Femurfraktur mit Knochenfixation durch Fixateur externe	79.89.20↔	Offene Reposition einer Luxation der Iliosakralgelenkes
78.15.31↔	Offene Reposition einer distalen Femurfraktur mit Knochenfixation durch Fixateur externe	79.89.30↔	Offene Reposition einer Luxation der Symphyse
78.15.40↔	Geschlossene Reposition einer sonstigen Femurfraktur mit Knochenfixation durch Fixateur externe	80.05.00↔	Entfernen einer Hüftendoprothese, n.n.bez.
78.15.99↔	Anlegen eines Fixateur externe am Femur (inkl. Reposition von Frakturen), sonstige	80.05.15↔	Entfernen einer Totalendoprothese des Hüftgelenks
78.19.20↔	Geschlossene Reposition einer Fraktur des Beckens mit Knochenfixation durch Fixateur externe	80.05.16↔	Entfernen einer Totalendoprothese des Hüftgelenks, Sonderprothese
78.19.21↔	Offene Reposition einer Fraktur des Acetabulums mit Knochenfixation / Transfixation durch Fixateur externe	80.05.17↔	Entfernen von Schaft, sowie Kopf einer Hüftendoprothese
78.19.22↔	Offene Reposition einer Fraktur sonstiger Teile des Beckens mit Knochenfixation durch Fixateur externe	80.05.18↔	Entfernen von Schaft, Kopf, sowie Inlay einer Hüftendoprothese
78.25.00↔	Verkürzungsosteotomie am Femur, n.n.bez.	80.05.1a↔	Entfernen des Inlays einer Hüftendoprothese
78.25.10↔	Temporäre Epiphyseodese am Schenkelhals	80.05.1b↔	Entfernen des Kopfes einer Hüftendoprothese
78.25.11↔	Permanente Epiphyseodese am Schenkelhals	80.05.1c↔	Entfernen von Kopf sowie Inlay einer Hüftendoprothese
78.25.12↔	Therapeutische Epiphyseolyse am Schenkelhals	80.05.1d↔	Entfernen von Kopf, Inlay sowie Pfanne einer Hüftendoprothese
78.25.19↔	Sonstige Verkürzungsosteotomie am Schenkelhals	80.05.1e↔	Entfernen von Inlay sowie Pfanne einer Hüftendoprothese
78.25.20↔	Temporäre Epiphyseodese an sonstigen Teilen des Femur	80.05.1f↔	Entfernen von Stütz-, resp. Pfannendachschale sowie Pfanne einer Hüftendoprothese
78.25.21↔	Permanente Epiphyseodese an sonstigen Teilen des Femur	80.05.1g↔	Entfernen von Stütz-, resp. Pfannendachschale, Pfanne sowie Kopf einer Hüftendoprothese
78.25.22↔	Therapeutische Epiphyseolyse an sonstigen Teilen des Femur	80.05.99↔	Entfernen einer Hüftendoprothese, sonstige
78.25.99↔	Verkürzungsosteotomie am Femur, sonstige	80.15.00↔	Sonstige Arthrotomie der Hüfte, n.n.bez.
78.35.00↔	Verlängerungsosteotomie am Femur, n.n.bez.	80.15.10↔	Arthroskopische Arthrotomie der Hüfte, Gelenkspülung mit Drainage
78.35.10↔	Verlängerungsosteotomie am Schenkelhals	80.15.11↔	Arthroskopische Arthrotomie der Hüfte, Entfernung freier Gelenkkörper
78.35.19↔	Verlängerungsosteotomie an sonstigen Teilen des Femur	80.15.12↔	Arthroskopische Arthrotomie der Hüfte, Einlegen oder Entfernen eines Medikamententrägers
78.35.99↔	Verlängerungsosteotomie am Femur, sonstige	80.15.20↔	Arthrotomie der Hüfte, Gelenkspülung mit Drainage
78.39.20↔	Verlängerungsosteotomie am Becken	80.15.21↔	Arthrotomie der Hüfte, Entfernung freier Gelenkkörper
78.39.99↔	Verlängerungsosteotomie an anderen näher bezeichneten Knochen, sonstige	80.15.99↔	Sonstige Arthrotomie der Hüfte, sonstige
78.45↔	Sonstige plastische Rekonstruktion am Femur	80.35.00↔	Gelenkbiopsie an der Hüfte, n.n.bez.
78.55.00↔	Innere Knochenfixation ohne Reposition der Fraktur am Femur, n.n.bez.	80.35.20↔	Arthroskopische Gelenkbiopsie an der Hüfte
78.55.10↔	Revision von Osteosynthesematerial ohne Materialersatz am Femur	80.35.30↔	Offene Gelenkbiopsie an der Hüfte
78.55.99↔	Innere Knochenfixation ohne Reposition der Fraktur am Femur, sonstige	80.35.99↔	Gelenkbiopsie an der Hüfte, sonstige
78.95↔	Einsetzen eines Knochenwachstumsstimulators am Femur	81.21↔	Hüft-Arthrode
79.15.00↔	Geschlossene Reposition einer Femurfraktur mit innerer Knochenfixation, n.n.bez.	81.29.10↔	Arthrode am Iliosakralgelenk
79.15.10↔	Geschlossene Reposition einer distalen Femurfraktur mit innerer Knochenfixation	81.29.20↔	Arthrode an der Symphyse
79.15.20↔	Geschlossene Reposition einer sonstigen Femurfraktur mit innerer Knochenfixation	81.40.00↔	Rekonstruktion am Hüftgelenk, n.n.bez.
79.15.99↔	Geschlossene Reposition einer Femurfraktur mit innerer Knochenfixation, sonstige	81.40.14↔	Knorpeltransplantation und Implantation von in-vitro hergestellten Gewebekulturen am Hüftgelenk, arthroskopisch
79.19.20↔	Geschlossene Reposition einer Fraktur des Beckens mit innerer Knochenfixation	81.40.15↔	Knorpeltransplantation und Implantation von in-vitro hergestellten Gewebekulturen am Hüftgelenk, offen chirurgisch
		81.40.18↔	Subchondrale Knocheneröffnung am Hüftgelenk, arthroskopisch
		81.40.19↔	Subchondrale Knocheneröffnung am Hüftgelenk, offen chirurgisch
		81.40.20↔	Subchondrale Knocheneröffnung am Hüftgelenk mit Einbringen eines azellulären Implantats, arthroskopisch
		81.40.21↔	Subchondrale Knocheneröffnung am Hüftgelenk mit Einbringen eines azellulären Implantats, offen chirurgisch
		81.40.30↔	Arthroplastik am Hüftgelenk mit Osteotomie des Beckens, sonstige Osteotomie

81.40.31↔	Arthroplastik am Hüftgelenk mit Osteotomie des Beckens, Tripelosteotomie	81.40.99↔	Rekonstruktion am Hüftgelenk, sonstige
81.40.32↔	Pfannendachplastik am Hüftgelenk	84.28↔	Oberschenkel-Replantation
81.40.33↔	Girdlestone-Resektion am Hüftgelenk, primär	84.53.11↔	Implantation eines motorisierten internen Verlängerungs- oder Knochentransportsystem

**Prozedur I08-6**

81.51.00↔	Implantation einer Totalendoprothese des Hüftgelenks, n.n.bez.	81.52.42↔	Implantation einer Duokopfprothese bei einem Prothesenwechsel
81.51.11↔	Erstimplantation einer Totalendoprothese des Hüftgelenks	81.52.51↔	Implantation einer Stütz- resp. Pfannendachschale einer Hüftendoprothese bei einem Wechsel
81.51.12↔	Erstimplantation einer Totalendoprothese des Hüftgelenks, Sonderprothese	81.52.55↔	Implantation von Kopf, Inlay sowie Pfanne einer Hüftendoprothese bei einem Wechsel
81.51.19↔	Erstimplantation einer Totalendoprothese des Hüftgelenks, sonstige	81.52.56↔	Implantation von Inlay sowie Pfanne einer Hüftendoprothese bei einem Wechsel
81.51.21↔	Implantation einer Totalendoprothese des Hüftgelenks bei einem Prothesenwechsel	81.52.57↔	Implantation von Stütz- resp. Pfannendachschale sowie Pfanne einer Hüftendoprothese bei einem Wechsel
81.51.22↔	Implantation einer Totalendoprothese des Hüftgelenks, Sonderprothese bei einem Prothesenwechsel	81.52.58↔	Implantation von Stütz- resp. Pfannendachschale, Pfanne sowie Kopf einer Hüftendoprothese bei einem Wechsel
81.51.29↔	Implantation einer Totalendoprothese des Hüftgelenks bei einem Prothesenwechsel, sonstige	81.52.5a↔	Implantation von Schaft sowie Kopf einer Hüftendoprothese bei einem Wechsel
81.52.21↔	Erstimplantation einer Monokopfprothese	81.52.5b↔	Implantation von Schaft, Kopf sowie Inlay einer Hüftendoprothese bei einem Wechsel
81.52.22↔	Erstimplantation einer Duokopfprothese		
81.52.31↔	Erstimplantation einer Stütz- resp. Pfannendachschale einer Hüftendoprothese		
81.52.41↔	Implantation einer Monokopfprothese bei einem Prothesenwechsel		

**Prozedur I08-7**

03.02↔	Relaminektomie	77.33.00↔	Sonstige Knochendurchtrennung an Radius und Ulna, n.n.bez.
03.53.11↔	Geschlossene Reposition einer Wirbelfraktur mit externer Fixation	77.33.10↔	Kortikotomie bei Segmenttransport an Radius und Ulna
03.53.20↔	Offene Reposition einer Wirbelfraktur	77.33.11↔	Komplexe (mehrdimensionale) Osteotomie (mit Achsenkorrektur) an Radius und Ulna
77.02.00↔	Sequestrektomie am Humerus, n.n.bez.	77.33.20↔	Knochendurchtrennung an distaler Ulna und Ulnaschaft
77.02.10↔	Sequestrektomie am Humerus, ohne Einlage eines Medikamententrägers	77.33.99↔	Sonstige Knochendurchtrennung an Radius und Ulna, sonstige
77.02.11↔	Sequestrektomie am Humerus, mit Einlage eines Medikamententrägers	77.89.20↔	Sonstige partielle Knochenresektion an einem Wirbel, Densresektion
77.02.99↔	Sequestrektomie am Humerus, sonstige	77.89.21↔	Sonstige partielle Knochenresektion an einem Wirbel, Corpus
77.03.00↔	Sequestrektomie an Radius und Ulna, n.n.bez.	77.89.22↔	Sonstige partielle Knochenresektion an einem Wirbel, sonstige Teile
77.03.10↔	Sequestrektomie an Radius und Ulna, ohne Einlage eines Medikamententrägers	77.99.20↔	Totale Resektion eines Wirbelkörpers
77.03.11↔	Sequestrektomie an Radius und Ulna, mit Einlage eines Medikamententrägers	78.02.10↔	Knochentransplantation am Humerus, gefässgestielt mit mikrovaskulärer Anastomose
77.03.99↔	Sequestrektomie an Radius und Ulna, sonstige	78.02.11↔	Knochentransplantation am Humerus, gefässgestielt ohne mikrovaskuläre Anastomose
77.12.00↔	Sonstige Knocheninzision ohne Knochendurchtrennung am Humerus, n.n.bez.	78.02.12↔	Knochentransplantation am Humerus, allogene
77.12.10↔	Sonstige Knocheninzision ohne Knochendurchtrennung am Humerus, Exploration und Knochenbohrung	78.02.13↔	Knorpel-Knochentransplantation am Humerus
77.12.11↔	Sonstige Knocheninzision ohne Knochendurchtrennung am Humerus, Fremdkörperentfernung	78.03.10↔	Knochentransplantation an Radius und Ulna, gefässgestielt mit mikrovaskulärer Anastomose
77.12.12↔	Sonstige Knocheninzision ohne Knochendurchtrennung am Humerus, Einlage und Entfernung eines Medikamententrägers	78.03.11↔	Knochentransplantation an Radius und Ulna, gefässgestielt ohne mikrovaskulärer Anastomose
77.12.13↔	Sonstige Knocheninzision ohne Knochendurchtrennung am Humerus, Drainage	78.03.12↔	Knochentransplantation an Radius und Ulna, allogene
77.12.99↔	Sonstige Knocheninzision ohne Knochendurchtrennung am Humerus, sonstige	78.03.13↔	Knorpel-Knochentransplantation an Radius und Ulna
77.13.00↔	Sonstige Knocheninzision ohne Knochendurchtrennung an Radius und Ulna, n.n.bez.	78.12.90↔	Geschlossene Reposition einer sonstigen Humerusfraktur mit Knochenfixation durch Fixateur externe
77.13.10↔	Sonstige Knocheninzision ohne Knochendurchtrennung an Radius und Ulna, Exploration und Knochenbohrung	78.12.91↔	Offene Reposition einer sonstigen Humerusfraktur mit Knochenfixation durch Fixateur externe
77.13.11↔	Sonstige Knocheninzision ohne Knochendurchtrennung an Radius und Ulna, Fremdkörperentfernung	78.12.99↔	Anlegen eines Fixateur externe am Humerus (inkl. Reposition von Frakturen), sonstige
77.13.12↔	Sonstige Knocheninzision ohne Knochendurchtrennung an Radius und Ulna, Einlage oder Entfernung eines Medikamententrägers	78.13.10↔	Geschlossene Reposition einer distalen Radiusfraktur mit Knochenfixation durch Fixateur externe
77.13.13↔	Sonstige Knocheninzision ohne Knochendurchtrennung an Radius und Ulna, Drainage	78.13.11↔	Geschlossene Reposition einer sonstigen Radiusfraktur mit Knochenfixation durch Fixateur externe
77.13.99↔	Sonstige Knocheninzision ohne Knochendurchtrennung an Radius und Ulna, sonstige	78.13.12↔	Offene Reposition einer distalen Radiusfraktur mit Knochenfixation durch Fixateur externe
77.22↔	Keilosteotomie am Humerus	78.13.13↔	Offene Reposition einer sonstigen Radiusfraktur mit Knochenfixation durch Fixateur externe
77.23↔	Keilosteotomie an Radius und Ulna	78.13.20↔	Geschlossene Reposition einer Ulnafraktur mit Knochenfixation durch Fixateur externe
77.32.10↔	Kortikotomie bei Segmenttransport am Humerus	78.13.99↔	Anlegen eines Fixateur externe an Radius und Ulna (inkl. Reposition von Frakturen), sonstige
		78.22.00↔	Verkürzungsosteotomie am Humerus, n.n.bez.
		78.22.10↔	Temporäre Epiphyseodese am Humerus

78.22.11↔	Permanente Epiphyseodese am Humerus	78.49.46↔	Komplexe Rekonstruktion der Wirbelsäule (z.B. bei Skoliose) durch wachstumslenkende Epiphyseodese mittels Klammern aus einer Form-Gedächtnis-Legierung [Shape Memory Alloy (SMA)-Staples], 7 Klammern
78.22.12↔	Therapeutische Epiphyseolyse am Humerus	78.49.47↔	Komplexe Rekonstruktion der Wirbelsäule (z.B. bei Skoliose) durch wachstumslenkende Epiphyseodese mittels Klammern aus einer Form-Gedächtnis-Legierung [Shape Memory Alloy (SMA)-Staples], 8 Klammern
78.22.99↔	Verkürzungsosteotomie am Humerus, sonstige	78.49.48↔	Komplexe Rekonstruktion der Wirbelsäule (z.B. bei Skoliose) durch wachstumslenkende Epiphyseodese mittels Klammern aus einer Form-Gedächtnis-Legierung [Shape Memory Alloy (SMA)-Staples], 9 Klammern
78.23.00↔	Verkürzungsosteotomie an Radius und Ulna, n.n.bez.	78.49.4a↔	Komplexe Rekonstruktion der Wirbelsäule (z.B. bei Skoliose) durch wachstumslenkende Epiphyseodese mittels Klammern aus einer Form-Gedächtnis-Legierung [Shape Memory Alloy (SMA)-Staples], 10 Klammern
78.23.10↔	Temporäre Epiphyseodese an Radius und Ulna	78.49.4b↔	Komplexe Rekonstruktion der Wirbelsäule (z.B. bei Skoliose) durch wachstumslenkende Epiphyseodese mittels Klammern aus einer Form-Gedächtnis-Legierung [Shape Memory Alloy (SMA)-Staples], 11 Klammern
78.23.11↔	Permanente Epiphyseodese an Radius und Ulna	78.49.4c↔	Komplexe Rekonstruktion der Wirbelsäule (z.B. bei Skoliose) durch wachstumslenkende Epiphyseodese mittels Klammern aus einer Form-Gedächtnis-Legierung [Shape Memory Alloy (SMA)-Staples], 12 Klammern
78.23.12↔	Therapeutische Epiphyseolyse an Radius und Ulna	78.49.4d↔	Komplexe Rekonstruktion der Wirbelsäule (z.B. bei Skoliose) durch wachstumslenkende Epiphyseodese mittels Klammern aus einer Form-Gedächtnis-Legierung [Shape Memory Alloy (SMA)-Staples], 13 und mehr Klammern
78.23.99↔	Verkürzungsosteotomie an Radius und Ulna, sonstige	78.49.4e↔	Komplexe Rekonstruktion der Wirbelsäule (z.B. bei Skoliose) durch dorso-ventrale Epiphyseodese
78.32↔	Verlängerungsosteotomie am Humerus	78.49.4f↔	Komplexe Rekonstruktion der Wirbelsäule (z.B. bei Skoliose) durch unilaterale Epiphyseodese mit dorsaler Wirbelfusion
78.33↔	Verlängerungsosteotomie an Radius und Ulna	78.49.4g↔	Komplexe Rekonstruktion der Wirbelsäule (z.B. bei Skoliose) durch bilaterale Epiphyseodese mit dorsaler Wirbelfusion
78.42↔	Sonstige plastische Rekonstruktion am Humerus	78.49.50↔	Dorsal oder ventral instrumentierte Korrekturspondylodese (z.B. bei Skoliose), n.n.bez.
78.43↔	Sonstige plastische Rekonstruktion an Radius und Ulna	78.49.51↔	Dorsal instrumentierte Korrekturspondylodese (z.B. bei Skoliose), nicht primärstabil, 3 bis 6 Segmente
78.49.21↔	Wirbelkörperersatz durch Implantat (z.B. bei Kyphose), 1 Wirbelkörper	78.49.52↔	Dorsal instrumentierte Korrekturspondylodese (z.B. bei Skoliose), nicht primärstabil, 7 bis 10 Segmente
78.49.22↔	Wirbelkörperersatz durch Implantat (z.B. bei Kyphose), 2 Wirbelkörper	78.49.53↔	Dorsal instrumentierte Korrekturspondylodese (z.B. bei Skoliose), nicht primärstabil, 11 oder mehr Segmente
78.49.23↔	Wirbelkörperersatz durch Implantat (z.B. bei Kyphose), 3 Wirbelkörper	78.49.54↔	Dorsal instrumentierte Korrekturspondylodese (z.B. bei Skoliose), primärstabil, 3 bis 6 Segmente
78.49.24↔	Wirbelkörperersatz durch Implantat (z.B. bei Kyphose), 4 Wirbelkörper	78.49.55↔	Dorsal instrumentierte Korrekturspondylodese (z.B. bei Skoliose), primärstabil, 7 bis 10 Segmente
78.49.25↔	Wirbelkörperersatz durch Implantat (z.B. bei Kyphose), 5 oder mehr Wirbelkörper	78.49.56↔	Dorsal instrumentierte Korrekturspondylodese (z.B. bei Skoliose), primärstabil, 11 oder mehr Segmente
78.49.26↔	Wirbelkörperersatz durch sonstige Materialien (z.B. bei Kyphose), 1 Wirbelkörper	78.49.57↔	Ventral instrumentierte Korrekturspondylodese (z.B. bei Skoliose), nicht primärstabil, 3 bis 6 Segmente
78.49.27↔	Wirbelkörperersatz durch sonstige Materialien (z.B. bei Kyphose), 2 Wirbelkörper	78.49.58↔	Ventral instrumentierte Korrekturspondylodese (z.B. bei Skoliose), nicht primärstabil, 7 bis 10 Segmente
78.49.28↔	Wirbelkörperersatz durch sonstige Materialien (z.B. bei Kyphose), 3 Wirbelkörper	78.49.59↔	Dorsal oder ventral instrumentierte Korrekturspondylodese (z.B. bei Skoliose), sonstige
78.49.29↔	Wirbelkörperersatz (z.B. bei Kyphose), sonstige	78.49.5a↔	Ventral instrumentierte Korrekturspondylodese (z.B. bei Skoliose), nicht primärstabil, 11 oder mehr Segmente
78.49.2a↔	Wirbelkörperersatz durch sonstige Materialien (z.B. bei Kyphose), 4 oder mehr Wirbelkörper	78.49.5b↔	Ventral instrumentierte Korrekturspondylodese (z.B. bei Skoliose), primärstabil, 3 bis 6 Segmente
78.49.31↔	Komplexe Rekonstruktion der Wirbelsäule (z.B. bei Kyphose) durch vorderen Abstützspan	78.49.5c↔	Ventral instrumentierte Korrekturspondylodese (z.B. bei Skoliose), primärstabil, 7 bis 10 Segmente
78.49.32↔	Komplexe Rekonstruktion der Wirbelsäule (z.B. bei Kyphose) durch Kyphektomie (z.B. nach Lindseth-Selzer)	78.49.5d↔	Ventral instrumentierte Korrekturspondylodese (z.B. bei Skoliose), primärstabil, 11 oder mehr Segmente
78.49.33↔	Komplexe Rekonstruktion der Wirbelsäule (z.B. bei Kyphose) durch dorsale Korrektur ohne ventrales Release	78.49.61↔	Dorsal und ventral kombiniert instrumentierte Korrekturspondylodese (z.B. bei Skoliose), nicht primärstabil, 3 bis 6 Segmente
78.49.34↔	Komplexe Rekonstruktion der Wirbelsäule (z.B. bei Kyphose) durch dorsale Korrektur mit ventralem Release	78.49.62↔	Dorsal und ventral kombiniert instrumentierte Korrekturspondylodese (z.B. bei Skoliose), nicht primärstabil, 7 bis 10 Segmente
78.49.35↔	Komplexe Rekonstruktion der Wirbelsäule (z.B. bei Kyphose) durch dorsoventrale Korrektur	78.49.63↔	Dorsal und ventral kombiniert instrumentierte Korrekturspondylodese (z.B. bei Skoliose), nicht primärstabil, 11 oder mehr Segmente
78.49.36↔	Kolumnotomie und polysegmentale dorsale Lordosierungsspondylodese (DLS) nach Zielke (z.B. bei Kyphose)	78.49.64↔	Dorsal und ventral kombiniert instrumentierte Korrekturspondylodese (z.B. bei Skoliose), primärstabil, 3 bis 6 Segmente
78.49.37↔	Kolumnotomie und transpedikuläre Subtraktionsosteotomie (z.B. nach Thomasen oder Hsu-Yau-Leong) (z.B. bei Kyphose)		
78.49.38↔	Kolumnotomie und monosegmentale zervikothorakale Lordosierungsspondylodese (z.B. nach Mason, Urist oder Simmons) (z.B. bei Kyphose)		
78.49.40↔	Komplexe Rekonstruktion der Wirbelsäule (z.B. bei Skoliose) durch wachstumslenkende Epiphyseodese mittels Klammern aus einer Form-Gedächtnis-Legierung [Shape Memory Alloy (SMA)-Staples], 1 Klammer		
78.49.41↔	Komplexe Rekonstruktion der Wirbelsäule (z.B. bei Skoliose) durch wachstumslenkende Epiphyseodese mittels Klammern aus einer Form-Gedächtnis-Legierung [Shape Memory Alloy (SMA)-Staples], 2 Klammern		
78.49.42↔	Komplexe Rekonstruktion der Wirbelsäule (z.B. bei Skoliose) durch wachstumslenkende Epiphyseodese mittels Klammern aus einer Form-Gedächtnis-Legierung [Shape Memory Alloy (SMA)-Staples], 3 Klammern		
78.49.43↔	Komplexe Rekonstruktion der Wirbelsäule (z.B. bei Skoliose) durch wachstumslenkende Epiphyseodese mittels Klammern aus einer Form-Gedächtnis-Legierung [Shape Memory Alloy (SMA)-Staples], 4 Klammern		
78.49.44↔	Komplexe Rekonstruktion der Wirbelsäule (z.B. bei Skoliose) durch wachstumslenkende Epiphyseodese mittels Klammern aus einer Form-Gedächtnis-Legierung [Shape Memory Alloy (SMA)-Staples], 5 Klammern		
78.49.45↔	Komplexe Rekonstruktion der Wirbelsäule (z.B. bei Skoliose) durch wachstumslenkende Epiphyseodese mittels Klammern aus einer Form-Gedächtnis-Legierung [Shape Memory Alloy (SMA)-Staples], 6 Klammern		

78.49.65↔	Dorsal und ventral kombiniert instrumentierte Korrekturspondylodese (z.B. bei Skoliose), primärstabil, 7 bis 10 Segmente	79.12.31↔	Geschlossene Reposition einer Ulnafraktur mit innerer Knochenfixation durch intramedullären Draht
78.49.66↔	Dorsal und ventral kombiniert instrumentierte Korrekturspondylodese (z.B. bei Skoliose), primärstabil, 11 oder mehr Segmente	79.12.32↔	Geschlossene Reposition einer Ulnafraktur mit innerer Knochenfixation durch Marknagel
78.49.69↔	Dorsal und ventral kombiniert instrumentierte Korrekturspondylodese (z.B. bei Skoliose), sonstige	79.12.39↔	Geschlossene Reposition einer Ulnafraktur mit sonstiger innerer Knochenfixation (z.B. durch Schraube, Platte)
78.49.71↔	Komplexe Rekonstruktion der Wirbelsäule (z.B. bei Skoliose) durch subkutane Harrington-Instrumentation	79.12.99↔	Geschlossene Reposition einer Fraktur an Radius und Ulna mit innerer Knochenfixation, sonstige
78.49.72↔	Komplexe Rekonstruktion der Wirbelsäule (z.B. Skoliose) mittels Implantation von growing rods	79.21.00↔	Offene Reposition einer Humerusfraktur ohne innere Knochenfixation, n.n.bez.
78.49.79↔	Komplexe Rekonstruktion der Wirbelsäule, sonstige	79.21.10↔	Offene Reposition einer proximalen Humerusfraktur ohne innere Knochenfixation
78.50.31↔	Osteosynthese durch Schrauben an der Wirbelsäule	79.21.11↔	Offene Reposition einer Humerusschaftfraktur ohne innere Knochenfixation
78.50.32↔	Osteosynthese durch Drahtcerclage an der Wirbelsäule	79.21.12↔	Offene Reposition einer distalen Humerusfraktur ohne innere Knochenfixation
78.50.33↔	Osteosynthese durch Klammersystem an der Wirbelsäule	79.21.99↔	Offene Reposition einer Humerusfraktur ohne innere Knochenfixation, sonstige
78.50.34↔	Osteosynthese durch Hakenplatten an der Wirbelsäule	79.22.00↔	Offene Reposition einer Fraktur an Radius und Ulna ohne innere Knochenfixation, n.n.bez.
78.50.35↔	Osteosynthese durch Schrauben-Stabsystem an der Wirbelsäule	79.22.10↔	Offene Reposition einer distalen Radiusfraktur ohne innere Knochenfixation
78.50.36↔	Osteosynthese durch ventrales Schrauben-Plattensystem an der Wirbelsäule	79.22.19↔	Offene Reposition einer sonstigen Radiusfraktur ohne innere Knochenfixation
78.50.37↔	Osteosynthese durch dorsales Schrauben-Plattensystem an der Wirbelsäule	79.22.20↔	Offene Reposition einer Ulnafraktur ohne innere Knochenfixation
78.50.39↔	Osteosyntheseverfahren an der Wirbelsäule, sonstige	79.22.99↔	Offene Reposition einer Fraktur an Radius und Ulna ohne innere Knochenfixation, sonstige
79.11.00↔	Geschlossene Reposition einer Humerusfraktur mit innerer Knochenfixation, n.n.bez.	79.31.00↔	Offene Reposition einer Humerusfraktur mit innerer Knochenfixation, n.n.bez.
79.11.10↔	Geschlossene Reposition einer proximalen Humerusfraktur mit innerer Knochenfixation durch Marknagel / Verriegelungsnagel oder Winkelplatte / Kondylenplatte	79.31.10↔	Offene Reposition einer einfachen proximalen Humerusfraktur mit innerer Knochenfixation durch Marknagel, winkelstabiler Platte oder (Winkel-) Platte
79.11.11↔	Geschlossene Reposition einer proximalen Humerusfraktur mit innerer Knochenfixation mittels minimalinvasiver ballonassistierter Technik	79.31.11↔	Offene Reposition einer einfachen proximalen Humerusfraktur mit sonstiger innerer Knochenfixation (z.B. Schraube, Draht)
79.11.19↔	Geschlossene Reposition einer proximalen Humerusfraktur mit sonstiger innerer Knochenfixation (z.B. durch Schraube, Draht, Zuggurtung/Cerclage, winkelstabile Platte)	79.31.12↔	Offene Reposition einer Mehrfragmentfraktur des proximalen Humerus mit innerer Knochenfixation
79.11.20↔	Geschlossene Reposition einer sonstigen Humerusfraktur mit innerer Knochenfixation durch Marknagel / Verriegelungsnagel oder Winkelplatte / Kondylenplatte	79.31.20↔	Offene Reposition einer einfachen Humerusschaftfraktur mit innerer Knochenfixation
79.11.21↔	Geschlossene Reposition einer sonstigen Humerusfraktur mit innerer Knochenfixation mittels minimalinvasiver ballonassistierter Technik	79.31.30↔	Offene Reposition einer einfachen distalen Humerusfraktur mit innerer Knochenfixation durch Marknagel, winkelstabiler Platte oder (Winkel-) Platte
79.11.29↔	Geschlossene Reposition einer sonstigen Humerusfraktur mit sonstiger innerer Knochenfixation (z.B. durch Schraube, Draht, Zuggurtung/Cerclage, winkelstabile Platte)	79.31.31↔	Offene Reposition einer einfachen distalen Humerusfraktur mit sonstiger innerer Knochenfixation (z.B. Schraube, Draht)
79.11.99↔	Geschlossene Reposition einer Humerusfraktur mit innerer Knochenfixation, sonstige	79.31.90↔	Offene Reposition einer Mehrfragmentfraktur sonstiger Teile des Humerus mit innerer Knochenfixation
79.12.00↔	Geschlossene Reposition einer Fraktur an Radius und Ulna mit innerer Knochenfixation, n.n.bez.	79.31.99↔	Offene Reposition einer Humerusfraktur mit innerer Knochenfixation, sonstige
79.12.10↔	Geschlossene Reposition einer distalen Radiusfraktur mit innerer Knochenfixation durch Draht oder Zuggurtung/Cerclage	79.32.00↔	Offene Reposition einer Fraktur an Radius und Ulna mit innerer Knochenfixation, n.n.bez.
79.12.11↔	Geschlossene Reposition einer distalen Radiusfraktur mit innerer Knochenfixation durch intramedullären Draht	79.32.10↔	Offene Reposition einer distalen Radiusfraktur mit innerer Knochenfixation
79.12.12↔	Geschlossene Reposition einer distalen Radiusfraktur mit innerer Knochenfixation durch Marknagel	79.32.19↔	Offene Reposition einer sonstigen Radiusfraktur mit innerer Knochenfixation
79.12.13↔	Geschlossene Reposition einer distalen Radiusfraktur mit innerer Knochenfixation mittels minimalinvasiver ballonassistierter Technik	79.32.29↔	Offene Reposition einer Ulnafraktur mit innerer Knochenfixation
79.12.19↔	Geschlossene Reposition einer distalen Radiusfraktur mit sonstiger innerer Knochenfixation (z.B. durch Schraube, Platte)	79.32.99↔	Offene Reposition einer Fraktur an Radius und Ulna mit innerer Knochenfixation, sonstige
79.12.20↔	Geschlossene Reposition einer sonstigen Radiusfraktur durch Draht oder Zuggurtung/Cerclage	79.51↔	Offene Reposition einer Epiphysendiastase am Humerus
79.12.21↔	Geschlossene Reposition einer sonstigen Radiusfraktur mit innerer Knochenfixation durch intramedullären Draht	79.52.00↔	Offene Reposition einer Epiphysendiastase an Radius und Ulna, n.n.bez.
79.12.22↔	Geschlossene Reposition einer sonstigen Radiusfraktur mit innerer Knochenfixation durch Marknagel	79.52.10↔	Offene Reposition einer Epiphysendiastase am distalen Radius
79.12.23↔	Geschlossene Reposition einer sonstigen Radiusfraktur mit innerer Knochenfixation mittels minimalinvasiver ballonassistierter Technik	79.52.20↔	Offene Reposition einer sonstigen Epiphysendiastase an Radius und Ulna
79.12.29↔	Geschlossene Reposition einer sonstigen Radiusfraktur mit sonstiger innerer Knochenfixation (z.B. durch Schraube, Platte)	79.52.99↔	Offene Reposition einer Epiphysendiastase an Radius und Ulna, sonstige
79.12.30↔	Geschlossene Reposition einer Ulnafraktur mit innerer Knochenfixation durch Draht oder Zuggurtung/Cerclage	79.61↔	Débridement einer offenen Humerusfraktur
		79.62↔	Débridement einer offenen Fraktur an Radius und Ulna
		79.82↔	Offene Reposition einer Luxation des Ellenbogens
		79.83.00↔	Offene Reposition einer Luxation des Handgelenks, n.n.bez.
		79.83.10↔	Offene Reposition einer Luxation des distales Radioulnargelenks
		79.83.99↔	Offene Reposition einer Luxation des Handgelenks, sonstige
		80.02↔	Arthrotomie zur Prothesenentfernung am Ellenbogen

80.12.00↔	Sonstige Arthrotomie des Ellenbogens, n.n.bez.	80.59.50↔	Sonstige Diskusdestruktion, Diskusrekonstruktion mit zellbasierten Bandscheibenersatz
80.12.10↔	Arthroskopische Arthrotomie des Ellenbogens, Gelenkspülung mit Drainage	80.59.99↔	Sonstige Diskusdestruktion, sonstige
80.12.11↔	Arthroskopische Arthrotomie des Ellenbogens, Entfernung freier Gelenkkörper	80.72.00↔	Synovektomie am Ellenbogen, n.n.bez.
80.12.12↔	Arthroskopische Arthrotomie des Ellenbogens, Einlegen oder Entfernen eines Medikamententrägers	80.72.10↔	Arthroskopische Synovektomie am Ellenbogen
80.12.20↔	Arthrotomie des Ellenbogens, Gelenkspülung mit Drainage	80.72.20↔	Offene Synovektomie am Ellenbogen
80.12.21↔	Arthrotomie des Ellenbogens, Entfernung freier Gelenkkörper	80.72.99↔	Synovektomie am Ellenbogen, sonstige
80.12.99↔	Sonstige Arthrotomie des Ellenbogens, sonstige	80.73.00↔	Synovektomie am Handgelenk, n.n.bez.
80.13.00↔	Sonstige Arthrotomie des Handgelenks, n.n.bez.	80.73.10↔	Arthroskopische Synovektomie am Handgelenk
80.13.10↔	Arthroskopische Arthrotomie des Handgelenkes, Gelenkspülung mit Drainage	80.73.20↔	Offene Synovektomie am Handgelenk
80.13.11↔	Arthroskopische Arthrotomie des Handgelenkes, Entfernung freier Gelenkkörper	80.73.99↔	Synovektomie am Handgelenk, sonstige
80.13.12↔	Arthroskopische Arthrotomie des Handgelenkes, Einlegen oder Entfernen eines Medikamententrägers	80.82.00↔	Sonstige lokale Exzision oder Destruktion einer Gelenkläsion am Ellenbogen, n.n.bez.
80.13.20↔	Arthrotomie des Handgelenkes, Gelenkspülung mit Drainage	80.82.10↔	Arthroskopische lokale Exzision oder Destruktion einer Gelenkläsion am Ellenbogen
80.13.21↔	Arthrotomie des Handgelenkes, Entfernung freier Gelenkkörper	80.82.11↔	Débridement am Ellenbogengelenk
80.13.99↔	Sonstige Arthrotomie des Handgelenks, sonstige	80.82.12↔	Zystenexstirpation am Ellenbogengelenk
80.19.00↔	Sonstige Arthrotomie an anderer bezeichneter Lokalisation, n.n.bez.	80.82.99↔	Sonstige lokale Exzision oder Destruktion einer Gelenkläsion am Ellenbogen, sonstige
80.19.10↔	Arthroskopische Arthrotomie des Sternoklavikulargelenkes, Gelenkspülung mit Drainage	80.83.00↔	Sonstige lokale Exzision oder Destruktion einer Gelenkläsion am Handgelenk, n.n.bez.
80.19.11↔	Arthroskopische Arthrotomie des Sternoklavikulargelenkes, Entfernung freier Gelenkkörper	80.83.10↔	Arthroskopische lokale Exzision oder Destruktion einer Gelenkläsion am Handgelenk
80.19.12↔	Arthroskopische Arthrotomie des Sternoklavikulargelenkes, Einlegen oder Entfernen eines Medikamententrägers	80.83.11↔	Débridement am Handgelenk
80.19.20↔	Arthrotomie des Sternoklavikulargelenkes, Gelenkspülung mit Drainage	80.83.12↔	Zystenexstirpation am Handgelenk
80.19.21↔	Arthrotomie des Sternoklavikulargelenkes, Entfernung freier Gelenkkörper	80.83.99↔	Sonstige lokale Exzision oder Destruktion einer Gelenkläsion am Handgelenk, sonstige
80.19.29↔	Sonstige Arthrotomie des Sternoklavikulargelenkes	80.89.00↔	Sonstige lokale Exzision oder Destruktion einer Gelenkläsion an anderer bezeichneter Lokalisation, n.n.bez.
80.19.90↔	Arthroskopische Arthrotomie an anderer bezeichneter Lokalisation, Gelenkspülung mit Drainage	80.89.10↔	Arthroskopische lokale Exzision oder Destruktion einer Gelenkläsion am Sternoklavikulargelenk
80.19.91↔	Arthroskopische Arthrotomie an anderer bezeichneter Lokalisation, Entfernung freier Gelenkkörper	80.89.11↔	Débridement am Sternoklavikulargelenk
80.19.92↔	Arthroskopische Arthrotomie an anderer bezeichneter Lokalisation, Einlegen oder Entfernen eines Medikamententrägers	80.89.12↔	Zystenexstirpation am Sternoklavikulargelenk
80.19.93↔	Arthrotomie an anderer bezeichneter Lokalisation, Gelenkspülung mit Drainage	80.89.19↔	Sonstige lokale Exzision oder Destruktion am Sternoklavikulargelenk
80.19.94↔	Arthrotomie an anderer bezeichneter Lokalisation, Entfernung freier Gelenkkörper	80.89.20↔	Arthroskopische lokale Exzision oder Destruktion einer Gelenkläsion am Iliosakralgelenk
80.19.99↔	Sonstige Arthrotomie an anderer bezeichneter Lokalisation, sonstige	80.89.21↔	Débridement am Iliosakralgelenk
80.42↔	Durchtrennung von Gelenkkapsel, Ligament oder Knorpel am Ellenbogen	80.89.22↔	Zystenexstirpation am Iliosakralgelenk
80.43.00↔	Durchtrennung von Gelenkkapsel, Ligament oder Knorpel am Handgelenk, n.n.bez.	80.89.29↔	Sonstige lokale Exzision oder Destruktion am Iliosakralgelenk
80.43.10↔	Durchtrennung von Gelenkkapsel, Ligament oder Knorpel am Handgelenk, Durchtrennung der Bänder der Handwurzel	80.89.41↔	Débridement einer Gelenkläsion an anderer bezeichneter Lokalisation
80.43.20↔	Durchtrennung von Gelenkkapsel, Ligament oder Knorpel am Handgelenk, Exzision von Bänder der Handwurzel	80.89.42↔	Zystenexstirpation an Gelenken anderer bezeichneter Lokalisation
80.43.90↔	Durchtrennung von Gelenkkapsel, Ligament oder Knorpel am Handgelenk, Sonstige Operationen an Bändern der Handwurzel	80.92.00↔	Sonstige Exzision am Ellenbogen, n.n.bez.
80.43.99↔	Durchtrennung von Gelenkkapsel, Ligament oder Knorpel am Handgelenk, sonstige	80.92.10↔	Arthroskopische Exzision am Ellenbogen
80.51.10↔	Exzision eines Discus intervertebralis, offen chirurgisch	80.92.11↔	Entnahme eines Knorpeltransplantates am Ellenbogengelenk
80.51.11↔	Exzision zweier Disci intervertebrales, offen chirurgisch	80.92.99↔	Sonstige Exzision am Ellenbogen, sonstige
80.51.12↔	Exzision dreier oder mehr Disci intervertebrales, offen chirurgisch	80.99.00↔	Sonstige Exzision an einem Gelenk an anderer bezeichneter Lokalisation, n.n.bez.
80.51.20↔	Exzision eines Discus intervertebralis, perkutan mit Endoskopie	80.99.10↔	Arthroskopische Exzision am Sternoklavikulargelenk
80.51.99↔	Exzision eines Discus intervertebralis, sonstige	80.99.11↔	Sonstige Exzision am Sternoklavikulargelenk
80.52↔	Intervertebrale Chemonukleolyse	80.99.20↔	Arthroskopische Exzision am Iliosakralgelenk
80.59.10↔	Sonstige Diskusdestruktion, Entfernung eines freien Sequesters	80.99.21↔	Sonstige Exzision am Iliosakralgelenk
80.59.20↔	Sonstige Diskusdestruktion, Reoperation bei Rezidiv	80.99.30↔	Arthroskopische Exzision an der Symphyse
80.59.21↔	Sonstige Diskusdestruktion, Reoperation mit Radikulolyse bei Rezidiv	80.99.31↔	Sonstige Exzision an der Symphyse
80.59.30↔	Sonstige Diskusdestruktion, Dekompression mit Nucleoplastik	80.99.90↔	Arthroskopische Exzision an einem Gelenk an anderer bezeichneter Lokalisation
80.59.40↔	Sonstige Diskusdestruktion, Minimal-invasive Thermomodulation der Bandscheibe	80.99.91↔	Entnahme eines Knorpeltransplantates an einem Gelenk an anderer bezeichneter Lokalisation
		80.99.99↔	Sonstige Exzision an einem Gelenk an anderer bezeichneter Lokalisation, sonstige
		81.01↔	Spondylodese an Atlas-Axis
		81.02↔	Sonstige zervikale Spondylodese mit ventralem Zugang
		81.03↔	Sonstige zervikale Spondylodese mit dorsalem Zugang
		81.04↔	Thorakale und thorakolumbale Spondylodese, ventraler Zugang
		81.05↔	Thorakale und thorakolumbale Spondylodese, dorsaler Zugang
		81.06↔	Lumbale und lumbosakrale Spondylodese, ventraler Zugang
		81.07↔	Lumbale und lumbosakrale Spondylodese, intratransversaler Zugang
		81.08↔	Lumbale und lumbosakrale Spondylodese, dorsaler Zugang

81.24↔	Ellenbogen-Arthrodese	81.85.10↔	Refixation eines osteochondralen Fragmentes am Ellenbogen, arthroskopisch
81.31↔	Reoperation einer Spondylodese an Atlas-Axis	81.85.11↔	Refixation eines osteochondralen Fragmentes am Ellenbogen, offen chirurgisch
81.32↔	Reoperation einer sonstigen zervikalen Spondylodese mit ventralem Zugang	81.85.14↔	Knorpeltransplantation und Implantation am Ellenbogen von in-vitro hergestellten Gewebekulturen, arthroskopisch
81.33↔	Reoperation einer sonstigen zervikalen Spondylodese mit dorsalem Zugang	81.85.15↔	Knorpeltransplantation und Implantation am Ellenbogen von in-vitro hergestellten Gewebekulturen, offen chirurgisch
81.34↔	Reoperation einer dorsalen und dorsolumbalen Spondylodese, ventraler Zugang	81.85.18↔	Subchondrale Knocheneröffnung am Ellenbogen, arthroskopisch
81.35↔	Reoperation einer dorsalen und dorsolumbalen Spondylodese, dorsaler Zugang	81.85.19↔	Subchondrale Knocheneröffnung am Ellenbogen, offen chirurgisch
81.36↔	Reoperation einer lumbalen und lumbosakralen Spondylodese, ventraler Zugang	81.85.20↔	Subchondrale Knocheneröffnung am Ellenbogen mit Einbringen eines azellulären Implantats, arthroskopisch
81.37↔	Reoperation einer lumbalen und lumbosakralen Spondylodese, intratransversaler Zugang	81.85.21↔	Resektionsarthroplastik am Ellenbogengelenk
81.38↔	Reoperation einer lumbalen und lumbosakralen Spondylodese, dorsaler Zugang	81.85.30↔	Prothetischer Ersatz der distalen Humerusgelenkfläche
81.62.00↔	Spondylodese oder Reoperation einer Spondylodese von 2-3 Wirbeln, n.n.bez.	81.85.31↔	Sonstige Rekonstruktion am Ellenbogen, Radiuskopfprothese
81.62.10↔	Spondylodese von 2 Wirbeln, dorsal	81.85.99↔	Sonstige Rekonstruktion am Ellenbogen, sonstige
81.62.11↔	Spondylodese von 2 Wirbeln, dorsal und ventral kombiniert, interkorporell	81.96.2d↔	Sonstige Rekonstruktion an Gelenken, Handgelenk, Ulnakopfprothese
81.62.12↔	Spondylodese von 2 Wirbeln, ventral, interkorporell	81.99.14↔	Arthroskopische Revision eines Gelenkes, Ellenbogen
81.62.13↔	Spondylodese von 2 Wirbeln, dorsal, dynamisch	83.83↔	Plastische Rekonstruktion eines Ringbandes
81.62.20↔	Spondylodese von 3 Wirbeln, dorsal	84.23.00↔	Replantation von Vorderarm, Handgelenk oder Hand, n.n.bez.
81.62.21↔	Spondylodese von 3 Wirbeln, dorsal und ventral kombiniert, interkorporell	84.23.10↔	Replantation von Vorderarm
81.62.22↔	Spondylodese von 3 Wirbeln, ventral, interkorporell	84.23.12↔	Replantation von der Mittelhand
81.62.23↔	Spondylodese von 3 Wirbeln, dorsal, dynamisch	84.23.13↔	Replantation vom Handgelenk
81.62.99↔	Spondylodese oder Reoperation einer Spondylodese von 2-3 Wirbeln, sonstige	84.23.99↔	Replantation von Vorderarm, Handgelenk oder Hand, sonstige
81.63.00↔	Spondylodese oder Reoperation einer Spondylodese von 4-8 Wirbeln, n.n.bez.	84.24.00↔	Replantation im Ellenbogenbereich oder Oberarm, n.n.bez.
81.63.10↔	Spondylodese von 4 - 6 Wirbeln, dorsal	84.24.11↔	Replantation im Ellenbogenbereich
81.63.11↔	Spondylodese von 4 - 6 Wirbeln, dorsal und ventral kombiniert, interkorporell	84.24.12↔	Replantation vom Oberarm
81.63.12↔	Spondylodese von 4 - 6 Wirbeln, ventral, interkorporell	84.24.99↔	Replantation im Ellenbogenbereich oder Oberarm, sonstige
81.63.13↔	Spondylodese von 4 - 6 Wirbeln, dorsal, dynamisch	84.51.10↔	Einsetzen von interkorporellen Cages, 1 Segment
81.63.20↔	Spondylodese von 7 - 8 Wirbeln, dorsal	84.51.11↔	Einsetzen von interkorporellen Cages, 2 Segmente
81.63.21↔	Spondylodese von 7 - 8 Wirbeln, dorsal und ventral kombiniert, interkorporell	84.51.12↔	Einsetzen von interkorporellen Cages, 3 Segmente
81.63.22↔	Spondylodese von 7 - 8 Wirbeln, ventral, interkorporell	84.51.13↔	Einsetzen von interkorporellen Cages, 4 oder mehr Segmente
81.63.23↔	Spondylodese von 7 - 8 Wirbeln, dorsal, dynamisch	84.51.99↔	Einsetzen von interkorporellen Implantaten, sonstige
81.63.99↔	Spondylodese oder Reoperation einer Spondylodese von 4-8 Wirbeln, sonstige	84.60↔	Einsetzen von Diskusprothese, nicht näher bezeichnet
81.64.00↔	Spondylodese oder Reoperation einer Spondylodese von 9 oder mehr Wirbeln, n.n.bez.	84.61↔	Einsetzen von partieller Diskusprothese, zervikal
81.64.10↔	Spondylodese von 9 oder mehr Wirbeln, dorsal	84.62↔	Einsetzen von totaler Diskusprothese, zervikal
81.64.11↔	Spondylodese von 9 oder mehr Wirbeln, dorsal und ventral kombiniert, interkorporell	84.63↔	Einsetzen von Diskusprothese, thorakal
81.64.99↔	Spondylodese oder Reoperation einer Spondylodese von 9 oder mehr Wirbeln, sonstige	84.64↔	Einsetzen von partieller Diskusprothese, lumbosakral
81.65.10↔	Vertebroplastik, 1 Wirbelkörper	84.65↔	Einsetzen von totaler Diskusprothese, lumbosakral
81.65.11↔	Vertebroplastik, 2 Wirbelkörper	84.66.10↔	Ersetzen von künstlicher Diskusprothese, zervikal
81.65.12↔	Vertebroplastik, 3 Wirbelkörper	84.66.20↔	Revision von künstlicher Diskusprothese, zervikal
81.65.13↔	Vertebroplastik, 4 und mehr Wirbelkörper	84.66.99↔	Revision oder Ersetzen von künstlicher Diskusprothese, zervikal, sonstige
81.65.99↔	Vertebroplastik, sonstige	84.67↔	Revision oder Ersetzen von künstlicher Diskusprothese, thorakal
81.66.10↔	Kyphoplastik, 1 Wirbelkörper	84.68.10↔	Ersetzen von künstlicher Diskusprothese, lumbosakral
81.66.11↔	Kyphoplastik, 2 Wirbelkörper	84.68.20↔	Revision von künstlicher Diskusprothese, lumbosakral
81.66.12↔	Kyphoplastik, 3 Wirbelkörper	84.68.99↔	Revision oder Ersetzen von künstlicher Diskusprothese, lumbosakral, sonstige
81.66.13↔	Kyphoplastik, 4 und mehr Wirbelkörper	84.69.10↔	Ersetzen von künstlicher Diskusprothese
81.66.99↔	Kyphoplastik, sonstige	84.69.20↔	Revision von künstlicher Diskusprothese
81.84↔	Totalprothese des Ellenbogens	84.69.99↔	Revision oder Ersetzen von künstlicher Diskusprothese, sonstige
81.85.00↔	Sonstige Rekonstruktion am Ellenbogen, n.n.bez.	84.81.20↔	Revision von interspinösen Implantaten
		84.81.99↔	Revision von interspinösen Implantaten, sonstige
		84.82↔	Einsetzen oder Ersetzen von Vorrichtung(en) zur dynamischen Stabilisierung mit Pedikelschrauben
		84.83↔	Revision von Vorrichtung(en) zur dynamischen Stabilisierung mit Pedikelschrauben
		84.84↔	Einsetzen oder Ersetzen von Facettengelenksprothesen
		84.85↔	Revision von Facettengelenksprothesen

**Prozedur I08-8**

77.25.00↔	Keilosteotomie am Femur, n.n.bez.	77.29.20↔	Keilosteotomie am Wirbel
77.25.10↔	Keilosteotomie am Schenkelhals	77.29.40↔	Keilosteotomie an Phalangen des Fusses
77.25.20↔	Keilosteotomie am sonstigen Femur	77.35.00↔	Sonstige Knochendurchtrennung am Femur, n.n.bez.
77.25.99↔	Keilosteotomie am Femur, sonstige	77.35.10↔	Rotationsosteotomie am Schenkelhals
77.29.10↔	Keilosteotomie an Phalangen der Hand	77.35.11↔	Kortikotomie bei Segmenttransport am Schenkelhals

77.35.12↔	Komplexe (mehrdimensionale) Osteotomie (mit Achsenkorrektur) am Schenkelhals	78.39.20↔	Verlängerungsosteotomie am Becken
77.35.19↔	Sonstige Knochendurchtrennung am Schenkelhals	78.45↔	Sonstige plastische Rekonstruktion am Femur
77.35.20↔	Rotationsosteotomie an sonstigen Teilen des Femurs	78.55.00↔	Innere Knochenfixation ohne Reposition der Fraktur am Femur, n.n.bez.
77.35.21↔	Kortikotomie bei Segmenttransport an sonstigen Teilen des Femurs	78.55.10↔	Revision von Osteosynthesematerial ohne Materialersatz am Femur
77.35.22↔	Komplexe (mehrdimensionale) Osteotomie (mit Achsenkorrektur) an sonstigen Teilen des Femurs	78.55.99↔	Innere Knochenfixation ohne Reposition der Fraktur am Femur, sonstige
77.35.23↔	Sonstige Knochendurchtrennung an sonstigen Teilen des Femurs	78.95↔	Einsetzen eines Knochenwachstumsstimulators am Femur
77.35.99↔	Sonstige Knochendurchtrennung am Femur, sonstige	79.15.00↔	Geschlossene Reposition einer Femurfraktur mit innerer Knochenfixation, n.n.bez.
77.95↔	Totale Femur-Resektion	79.15.10↔	Geschlossene Reposition einer distalen Femurfraktur mit innerer Knochenfixation
77.99.10↔	Totale Knochenresektionen an Phalangen der Hand	79.15.20↔	Geschlossene Reposition einer sonstigen Femurfraktur mit innerer Knochenfixation
77.99.20↔	Totale Resektion eines Wirbelkörpers	79.15.99↔	Geschlossene Reposition einer Femurfraktur mit innerer Knochenfixation, sonstige
78.05.10↔	Knochen transplantation am Femur, gefässgestielt mit mikrovaskulärer Anastomose	79.19.20↔	Geschlossene Reposition einer Fraktur des Beckens mit innerer Knochenfixation
78.05.11↔	Knochen transplantation am Femur, gefässgestielt, ohne mikrovaskuläre Anastomose	79.25↔	Offene Reposition einer Femurfraktur ohne innere Knochenfixation
78.05.12↔	Knochen transplantation am Femur, allogen	79.29.00↔	Offene Reposition einer Fraktur anderer bezeichneter Knochen ohne innere Knochenfixation, n.n.bez.
78.05.13↔	Knorpel-Knochen transplantation am Femur	79.29.10↔	Offene Reposition einer einfachen Fraktur der Klavikula und Skapula ohne innere Knochenfixation
78.09.10↔	Knochen transplantation an Phalangen der Hand, gefässgestielt mit mikrovaskulärer Anastomose	79.29.11↔	Offene Reposition einer Mehrfragmentfraktur der Klavikula und Skapula ohne innere Knochenfixation
78.09.11↔	Knochen transplantation an Phalangen der Hand, gefässgestielt ohne mikrovaskuläre Anastomose	79.29.99↔	Offene Reposition einer Fraktur anderer bezeichneter Knochen ohne innere Knochenfixation, sonstige
78.09.12↔	Knochen transplantation an Phalangen der Hand, allogen	79.35.00↔	Offene Reposition einer Femurfraktur mit innerer Knochenfixation, n.n.bez.
78.09.30↔	Knochen transplantation am Becken, gefässgestielt mit mikrovaskulärer Anastomose	79.35.10↔	Offene Reposition einer Hüftkopffraktur mit innerer Knochenfixation
78.09.31↔	Knochen transplantation am Becken, gefässgestielt ohne mikrovaskuläre Anastomose	79.35.11↔	Offene Reposition einer Schenkelhalsfraktur und proximalen Femurfraktur mit innerer Knochenfixation
78.09.32↔	Knochen transplantation am Becken, allogen	79.35.12↔	Offene Reposition einer Femurschaftfraktur mit innerer Knochenfixation
78.09.33↔	Knorpel-Knochen transplantation am Becken	79.35.13↔	Offene Reposition einer distalen Femurfraktur mit innerer Knochenfixation
78.09.90↔	Knochen transplantation an andere näher bezeichnete Knochen, ausser Gesichtsschädelknochen, gefässgestielt mit mikrovaskulärer Anastomose	79.35.99↔	Offene Reposition einer Femurfraktur mit innerer Knochenfixation, sonstige
78.09.91↔	Knochen transplantation an andere näher bezeichnete Knochen, ausser Gesichtsschädelknochen, gefässgestielt ohne mikrovaskuläre Anastomose	79.39.00↔	Offene Reposition einer Fraktur anderer bezeichneter Knochen mit innerer Knochenfixation, n.n.bez.
78.09.92↔	Knochen transplantation an andere näher bezeichnete Knochen, ausser Gesichtsschädelknochen, allogen	79.39.10↔	Offene Reposition einer einfachen Fraktur von Klavikula und Skapula mit innerer Knochenfixation
78.15.10↔	Offene Reposition einer Schenkelhalsfraktur und proximalen Femurfraktur mit Knochenfixation durch Fixateur externe	79.39.11↔	Offene Reposition einer Mehrfragmentfraktur von Klavikula und Skapula mit innerer Knochenfixation
78.15.20↔	Offene Reposition einer Femurschaftfraktur mit Knochenfixation durch Fixateur externe	79.39.12↔	Offene Reposition einer einfachen Fraktur von Rippen mit innerer Fixation
78.15.30↔	Geschlossene Reposition einer distalen Femurfraktur mit Knochenfixation durch Fixateur externe	79.39.13↔	Offene Reposition einer einfachen Fraktur von Sternum mit innerer Fixation
78.15.31↔	Offene Reposition einer distalen Femurfraktur mit Knochenfixation durch Fixateur externe	79.39.14↔	Offene Reposition einer Mehrfragmentfraktur von Rippen mit innerer Fixation
78.15.40↔	Geschlossene Reposition einer sonstigen Femurfraktur mit Knochenfixation durch Fixateur externe	79.39.15↔	Offene Reposition einer Mehrfragmentfraktur von Sternum mit innerer Fixation
78.15.99↔	Anlegen eines Fixateur externe am Femur (inkl. Reposition von Frakturen), sonstige	79.39.20↔	Offene Reposition einer Fraktur des Acetabulums mit innerer Knochenfixation
78.19.20↔	Geschlossene Reposition einer Fraktur des Beckens mit Knochenfixation durch Fixateur externe	79.39.29↔	Offene Reposition einer Fraktur sonstiger Teile des Beckens mit innerer Knochenfixation
78.19.21↔	Offene Reposition einer Fraktur des Acetabulums mit Knochenfixation / Transfixation durch Fixateur externe	79.39.99↔	Offene Reposition einer Fraktur anderer bezeichneter Knochen mit innerer Knochenfixation, sonstige
78.19.22↔	Offene Reposition einer Fraktur sonstiger Teile des Beckens mit Knochenfixation durch Fixateur externe	79.55↔	Offene Reposition einer Epiphysendiastase am Femur
78.25.00↔	Verkürzungsosteotomie am Femur, n.n.bez.	79.85↔	Offene Reposition einer Luxation der Hüfte
78.25.10↔	Temporäre Epiphyseodese am Schenkelhals	79.89.00↔	Offene Reposition einer Luxation an anderer bezeichneter Lokalisation, n.n.bez.
78.25.11↔	Permanente Epiphyseodese am Schenkelhals	79.89.10↔	Offene Reposition einer Luxation des Sternoklavikulargelenkes
78.25.12↔	Therapeutische Epiphyseolyse am Schenkelhals	79.89.20↔	Offene Reposition einer Luxation der Iliosakralgelenkes
78.25.19↔	Sonstige Verkürzungsosteotomie am Schenkelhals	79.89.30↔	Offene Reposition einer Luxation der Symphyse
78.25.20↔	Temporäre Epiphyseodese an sonstigen Teilen des Femur	79.89.99↔	Offene Reposition einer Luxation an anderer bezeichneter Lokalisation, sonstige
78.25.21↔	Permanente Epiphyseodese an sonstigen Teilen des Femur	80.05.00↔	Entfernen einer Hüftendoprothese, n.n.bez.
78.25.22↔	Therapeutische Epiphyseolyse an sonstigen Teilen des Femur	80.05.15↔	Entfernen einer Totalendoprothese des Hüftgelenks
78.25.99↔	Verkürzungsosteotomie am Femur, sonstige		
78.31↔	Verlängerungsosteotomie an Skapula und Klavikula		
78.35.00↔	Verlängerungsosteotomie am Femur, n.n.bez.		
78.35.10↔	Verlängerungsosteotomie am Schenkelhals		
78.35.19↔	Verlängerungsosteotomie an sonstigen Teilen des Femur		
78.35.99↔	Verlängerungsosteotomie am Femur, sonstige		
78.39.10↔	Verlängerungsosteotomie an Phalangen der Hand		



80.05.16↔	Entfernen einer Totalendoprothese des Hüftgelenks, Sonderprothese	81.40.00↔	Rekonstruktion am Hüftgelenk, n.n.bez.
80.05.17↔	Entfernen von Schaft, sowie Kopf einer Hüftendoprothese	81.40.14↔	Knorpeltransplantation und Implantation von in-vitro hergestellten Gewebekulturen am Hüftgelenk, arthroskopisch
80.05.18↔	Entfernen von Schaft, Kopf, sowie Inlay einer Hüftendoprothese	81.40.15↔	Knorpeltransplantation und Implantation von in-vitro hergestellten Gewebekulturen am Hüftgelenk, offen chirurgisch
80.05.1a↔	Entfernen des Inlays einer Hüftendoprothese	81.40.18↔	Subchondrale Knocheneröffnung am Hüftgelenk, arthroskopisch
80.05.1b↔	Entfernen des Kopfes einer Hüftendoprothese	81.40.19↔	Subchondrale Knocheneröffnung am Hüftgelenk, offen chirurgisch
80.05.1c↔	Entfernen von Kopf sowie Inlay einer Hüftendoprothese	81.40.20↔	Subchondrale Knocheneröffnung am Hüftgelenk mit Einbringen eines azellulären Implantats, arthroskopisch
80.05.1d↔	Entfernen von Kopf, Inlay sowie Pfanne einer Hüftendoprothese	81.40.21↔	Subchondrale Knocheneröffnung am Hüftgelenk mit Einbringen eines azellulären Implantats, offen chirurgisch
80.05.1e↔	Entfernen von Inlay sowie Pfanne einer Hüftendoprothese	81.40.30↔	Arthroplastik am Hüftgelenk mit Osteotomie des Beckens, sonstige Osteotomie
80.05.1f↔	Entfernen von Stütz-, resp. Pfannendachschale sowie Pfanne einer Hüftendoprothese	81.40.31↔	Arthroplastik am Hüftgelenk mit Osteotomie des Beckens, Tripelosteotomie
80.05.1g↔	Entfernen von Stütz-, resp. Pfannendachschale, Pfanne sowie Kopf einer Hüftendoprothese	81.40.32↔	Pfannendachplastik am Hüftgelenk
80.05.99↔	Entfernen einer Hüftendoprothese, sonstige	81.40.33↔	Girdlestone-Resektion am Hüftgelenk, primär
80.15.00↔	Sonstige Arthrotomie der Hüfte, n.n.bez.	81.40.99↔	Rekonstruktion am Hüftgelenk, sonstige
80.15.10↔	Arthroskopische Arthrotomie der Hüfte, Gelenkspülung mit Drainage	81.97.15↔	Revision und Wechsel einer Handgelenkendoprothese
80.15.11↔	Arthroskopische Arthrotomie der Hüfte, Entfernung freier Gelenkkörper	81.97.16↔	Revision und Wechsel einer Daumensattelgelenkendoprothese
80.15.12↔	Arthroskopische Arthrotomie der Hüfte, Einlegen oder Entfernen eines Medikamententrägers	81.97.17↔	Revision und Wechsel einer sonstigen Fingergelenkendoprothese
80.15.20↔	Arthrotomie der Hüfte, Gelenkspülung mit Drainage	84.28↔	Oberschenkel-Replantation
80.15.21↔	Arthrotomie der Hüfte, Entfernung freier Gelenkkörper		
80.15.99↔	Sonstige Arthrotomie der Hüfte, sonstige		
81.21↔	Hüft-Arthrodesse		

## Prozedur I08-9

77.25.00↔	Keilosteotomie am Femur, n.n.bez.	78.25.00↔	Verkürzungsosteotomie am Femur, n.n.bez.
77.25.10↔	Keilosteotomie am Schenkelhals	78.25.10↔	Temporäre Epiphyseodese am Schenkelhals
77.25.20↔	Keilosteotomie am sonstigen Femur	78.25.11↔	Permanente Epiphyseodese am Schenkelhals
77.25.99↔	Keilosteotomie am Femur, sonstige	78.25.12↔	Therapeutische Epiphyseolyse am Schenkelhals
77.35.00↔	Sonstige Knochendurchtrennung am Femur, n.n.bez.	78.25.19↔	Sonstige Verkürzungsosteotomie am Schenkelhals
77.35.10↔	Rotationsosteotomie am Schenkelhals	78.25.20↔	Temporäre Epiphyseodese an sonstigen Teilen des Femur
77.35.11↔	Kortikotomie bei Segmenttransport am Schenkelhals	78.25.21↔	Permanente Epiphyseodese an sonstigen Teilen des Femur
77.35.12↔	Komplexe (mehrdimensionale) Osteotomie (mit Achsenkorrektur) am Schenkelhals	78.25.22↔	Therapeutische Epiphyseolyse an sonstigen Teilen des Femur
77.35.19↔	Sonstige Knochendurchtrennung am Schenkelhals	78.25.99↔	Verkürzungsosteotomie am Femur, sonstige
77.35.20↔	Rotationsosteotomie an sonstigen Teilen des Femurs	78.35.00↔	Verlängerungsosteotomie am Femur, n.n.bez.
77.35.21↔	Kortikotomie bei Segmenttransport an sonstigen Teilen des Femurs	78.35.10↔	Verlängerungsosteotomie am Schenkelhals
77.35.22↔	Komplexe (mehrdimensionale) Osteotomie (mit Achsenkorrektur) an sonstigen Teilen des Femurs	78.35.19↔	Verlängerungsosteotomie an sonstigen Teilen des Femur
77.35.23↔	Sonstige Knochendurchtrennung an sonstigen Teilen des Femurs	78.35.99↔	Verlängerungsosteotomie am Femur, sonstige
77.35.99↔	Sonstige Knochendurchtrennung am Femur, sonstige	78.45↔	Sonstige plastische Rekonstruktion am Femur
77.65.00↔	Lokale Resektion von Knochenläsion oder -gewebe am Femur, n.n.bez.	78.55.00↔	Innere Knochenfixation ohne Reposition der Fraktur am Femur, n.n.bez.
77.65.20↔	Débridement am Femur	78.55.10↔	Revision von Osteosynthesematerial ohne Materialersatz am Femur
77.65.99↔	Lokale Resektion von Knochenläsion oder -gewebe am Femur, sonstige	78.55.99↔	Innere Knochenfixation ohne Reposition der Fraktur am Femur, sonstige
77.85↔	Sonstige partielle Knochenresektion am Femur	78.95↔	Einsetzen eines Knochenwachstumsstimulators am Femur
77.95↔	Totale Femur-Resektion	79.15.00↔	Geschlossene Reposition einer Femurfraktur mit innerer Knochenfixation, n.n.bez.
78.05.10↔	Knochen transplantation am Femur, gefässgestielt mit mikrovaskulärer Anastomose	79.15.10↔	Geschlossene Reposition einer distalen Femurfraktur mit innerer Knochenfixation
78.05.11↔	Knochen transplantation am Femur, gefässgestielt, ohne mikrovaskuläre Anastomose	79.15.20↔	Geschlossene Reposition einer sonstigen Femurfraktur mit innerer Knochenfixation
78.05.12↔	Knochen transplantation am Femur, allogene	79.15.99↔	Geschlossene Reposition einer Femurfraktur mit innerer Knochenfixation, sonstige
78.05.13↔	Knorpel-Knochen transplantation am Femur	79.25↔	Offene Reposition einer Femurfraktur ohne innere Knochenfixation
78.15.10↔	Offene Reposition einer Schenkelhalsfraktur und proximalen Femurfraktur mit Knochenfixation durch Fixateur externe	79.29.00↔	Offene Reposition einer Fraktur anderer bezeichneter Knochen ohne innere Knochenfixation, n.n.bez.
78.15.20↔	Offene Reposition einer Femurschaftfraktur mit Knochenfixation durch Fixateur externe	79.29.10↔	Offene Reposition einer einfachen Fraktur der Klavikula und Skapula ohne innere Knochenfixation
78.15.30↔	Geschlossene Reposition einer distalen Femurfraktur mit Knochenfixation durch Fixateur externe	79.29.11↔	Offene Reposition einer Mehrfragmentfraktur der Klavikula und Skapula ohne innere Knochenfixation
78.15.31↔	Offene Reposition einer distalen Femurfraktur mit Knochenfixation durch Fixateur externe	79.29.99↔	Offene Reposition einer Fraktur anderer bezeichneter Knochen ohne innere Knochenfixation, sonstige
78.15.40↔	Geschlossene Reposition einer sonstigen Femurfraktur mit Knochenfixation durch Fixateur externe	79.35.00↔	Offene Reposition einer Femurfraktur mit innerer Knochenfixation, n.n.bez.
78.15.99↔	Anlegen eines Fixateur externe am Femur (inkl. Reposition von Frakturen), sonstige	79.35.10↔	Offene Reposition einer Hüftkopffraktur mit innerer Knochenfixation

79.35.11↔	Offene Reposition einer Schenkelhalsfraktur und proximalen Femurfraktur mit innerer Knochenfixation	80.05.1f↔	Entfernen von Stütz-, resp. Pfannendachschale sowie Pfanne einer Hüftendoprothese
79.35.12↔	Offene Reposition einer Femurschaftfraktur mit innerer Knochenfixation	80.05.1g↔	Entfernen von Stütz-, resp. Pfannendachschale, Pfanne sowie Kopf einer Hüftendoprothese
79.35.13↔	Offene Reposition einer distalen Femurfraktur mit innerer Knochenfixation	80.05.99↔	Entfernen einer Hüftendoprothese, sonstige
79.35.99↔	Offene Reposition einer Femurfraktur mit innerer Knochenfixation, sonstige	80.15.00↔	Sonstige Arthrotomie der Hüfte, n.n.bez.
79.39.00↔	Offene Reposition einer Fraktur anderer bezeichneter Knochen mit innerer Knochenfixation, n.n.bez.	80.15.10↔	Arthroskopische Arthrotomie der Hüfte, Gelenkspülung mit Drainage
79.39.10↔	Offene Reposition einer einfachen Fraktur von Klavikula und Skapula mit innerer Knochenfixation	80.15.11↔	Arthroskopische Arthrotomie der Hüfte, Entfernung freier Gelenkkörper
79.39.11↔	Offene Reposition einer Mehrfragmentfraktur von Klavikula und Skapula mit innerer Knochenfixation	80.15.12↔	Arthroskopische Arthrotomie der Hüfte, Einlegen oder Entfernen eines Medikamententrägers
79.39.12↔	Offene Reposition einer einfachen Fraktur von Rippen mit innerer Fixation	80.15.20↔	Arthrotomie der Hüfte, Gelenkspülung mit Drainage
79.39.13↔	Offene Reposition einer einfachen Fraktur von Sternum mit innerer Fixation	80.15.21↔	Arthrotomie der Hüfte, Entfernung freier Gelenkkörper
79.39.14↔	Offene Reposition einer Mehrfragmentfraktur von Rippen mit innerer Fixation	80.15.99↔	Sonstige Arthrotomie der Hüfte, sonstige
79.39.15↔	Offene Reposition einer Mehrfragmentfraktur von Sternum mit innerer Fixation	80.49.99↔	Durchtrennung von Gelenkscapsel, Ligament oder Knorpel anderer bezeichneter Lokalisation, sonstige
79.39.20↔	Offene Reposition einer Fraktur des Acetabulums mit innerer Knochenfixation	80.85.00↔	Sonstige lokale Exzision oder Destruktion einer Gelenkläsion an der Hüfte, n.n.bez.
79.39.29↔	Offene Reposition einer Fraktur sonstiger Teile des Beckens mit innerer Knochenfixation	80.85.10↔	Arthroskopische lokale Exzision oder Destruktion einer Gelenkläsion an der Hüfte
79.39.99↔	Offene Reposition einer Fraktur anderer bezeichneter Knochen mit innerer Knochenfixation, sonstige	80.85.11↔	Débridement am Hüftgelenk
79.55↔	Offene Reposition einer Epiphysendiastase am Femur	80.85.12↔	Zystenexstirpation am Hüftgelenk
79.85↔	Offene Reposition einer Luxation der Hüfte	80.85.99↔	Sonstige lokale Exzision oder Destruktion einer Gelenkläsion an der Hüfte, sonstige
79.89.00↔	Offene Reposition einer Luxation an anderer bezeichneter Lokalisation, n.n.bez.	81.21↔	Hüft-Arthrodesese
79.89.20↔	Offene Reposition einer Luxation der Iliosakralgelenkes	81.40.00↔	Rekonstruktion am Hüftgelenk, n.n.bez.
79.89.30↔	Offene Reposition einer Luxation der Symphyse	81.40.14↔	Knorpeltransplantation und Implantation von in-vitro hergestellten Gewebekulturen am Hüftgelenk, arthroskopisch
79.89.99↔	Offene Reposition einer Luxation an anderer bezeichneter Lokalisation, sonstige	81.40.15↔	Knorpeltransplantation und Implantation von in-vitro hergestellten Gewebekulturen am Hüftgelenk, offen chirurgisch
80.05.00↔	Entfernen einer Hüftendoprothese, n.n.bez.	81.40.18↔	Subchondrale Knocheneröffnung am Hüftgelenk, arthroskopisch
80.05.15↔	Entfernen einer Totalendoprothese des Hüftgelenks	81.40.19↔	Subchondrale Knocheneröffnung am Hüftgelenk, offen chirurgisch
80.05.16↔	Entfernen einer Totalendoprothese des Hüftgelenks, Sonderprothese	81.40.20↔	Subchondrale Knocheneröffnung am Hüftgelenk mit Einbringen eines azellulären Implantats, arthroskopisch
80.05.17↔	Entfernen von Schaft, sowie Kopf einer Hüftendoprothese	81.40.21↔	Subchondrale Knocheneröffnung am Hüftgelenk mit Einbringen eines azellulären Implantats, offen chirurgisch
80.05.18↔	Entfernen von Schaft, Kopf, sowie Inlay einer Hüftendoprothese	81.40.30↔	Arthroplastik am Hüftgelenk mit Osteotomie des Beckens, sonstige Osteotomie
80.05.1a↔	Entfernen des Inlays einer Hüftendoprothese	81.40.31↔	Arthroplastik am Hüftgelenk mit Osteotomie des Beckens, Tripelosteotomie
80.05.1b↔	Entfernen des Kopfes einer Hüftendoprothese	81.40.32↔	Pfannendachplastik am Hüftgelenk
80.05.1c↔	Entfernen von Kopf sowie Inlay einer Hüftendoprothese	81.40.33↔	Girdlestone-Resektion am Hüftgelenk, primär
80.05.1d↔	Entfernen von Kopf, Inlay sowie Pfanne einer Hüftendoprothese	81.40.99↔	Rekonstruktion am Hüftgelenk, sonstige
80.05.1e↔	Entfernen von Inlay sowie Pfanne einer Hüftendoprothese	84.28↔	Oberschenkel-Replantation

## Prozedur I08-10

02.51.00↔	Synangiöse, n.n.bez.	04.03.33↔	Durchtrennung oder Quetschen (Crushing) von Nerven des Rumpfes und der unteren Extremität
02.51.11↔	EDAS (Encephalo-duro-arterio-synangiöse)	04.03.99↔	Durchtrennung oder Quetschen (Crushing) von anderen kranialen und peripheren Nerven, sonstige
02.51.12↔	EDS (Encephalo-duro-synangiöse), Auflegen von invertierter Dura auf Grosshirnrinde	04.04.00↔	Sonstige Inzision an kranialen und peripheren Nerven, n.n.bez.
02.51.13↔	EDS (Encephalo-duro-synangiöse), Auflegen einer Arterie sowie invertierter Dura auf die Grosshirnrinde	04.04.10↔	Sonstige Inzision am N. vestibulocochlearis
02.51.14↔	EMS (Encephalo-myo-synangiöse)	04.04.11↔	Sonstige Inzision an intrakraniellen Anteilen von sonstigen Hirnnerven und Ganglien
02.51.15↔	EGPS (Encephalo-galea-periost-synangiöse)	04.04.20↔	Sonstige Inzision an extrakraniellen Hirnnerven
02.51.99↔	Synangiöse, sonstige	04.04.30↔	Sonstige Inzision am Plexus brachialis
04.03.00↔	Durchtrennung oder Quetschen (Crushing) von anderen kranialen und peripheren Nerven, n.n.bez.	04.04.31↔	Sonstige Inzision an Nerven der Schulter
04.03.10↔	Durchtrennung oder Quetschen (Crushing) des N. vestibulocochlearis	04.04.32↔	Sonstige Inzision an Nerven des Armes und der Hand
04.03.11↔	Durchtrennung oder Quetschen (Crushing) von intrakraniellen Anteilen von sonstigen Hirnnerven und Ganglien	04.04.33↔	Sonstige Inzision an Nerven des Rumpfes und der unteren Extremität
04.03.20↔	Durchtrennung oder Quetschen (Crushing) von extrakraniellen Hirnnerven	04.04.99↔	Sonstige Inzision an kranialen und peripheren Nerven, sonstige
04.03.30↔	Durchtrennung oder Quetschen (Crushing) des Plexus brachialis	04.06.00↔	Sonstige Exzision von kranialen oder peripheren Ganglien, n.n.bez.
04.03.31↔	Durchtrennung oder Quetschen (Crushing) von Nerven der Schulter	04.06.10↔	Exzision von intrakraniellen Ganglien
04.03.32↔	Durchtrennung oder Quetschen (Crushing) von Nerven des Armes und der Hand	04.06.20↔	Exzision von sonstigen peripheren Ganglien
		04.06.99↔	Sonstige Exzision von kranialen oder peripheren Ganglien, sonstige

04.07.00↔	Sonstige Exzision oder Avulsion von kranialen oder peripheren Nerven, n.n.bez.	04.3x.47↔	Interfaszikuläre Naht von Nerven des Fusses, sekundär
04.07.10↔	Exzision eines Nerven zur Transplantation	04.3x.49↔	Interfaszikuläre Naht von sonstigen kranialen und peripheren Nerven, sekundär
04.07.11↔	Entfernung eines Nerventransplantates	04.3x.99↔	Naht an kranialen oder peripheren Nerven, sonstige
04.07.20↔	Sonstige Exzision oder Avulsion von intrakraniellen Nerven	04.42.00↔	Sonstige Dekompression an kranialen Nerven, n.n.bez.
04.07.30↔	Sonstige Exzision oder Avulsion von extrakraniellen Hirnnerven	04.42.10↔	Sonstige Dekompression an kranialen Nerven, intrakraniell
04.07.40↔	Sonstige Exzision oder Avulsion des Plexus brachialis	04.42.20↔	Sonstige Dekompression an kranialen Nerven, extrakraniell
04.07.41↔	Sonstige Exzision oder Avulsion von Nerven der Schulter	04.42.99↔	Sonstige Dekompression an kranialen Nerven, sonstige
04.07.42↔	Sonstige Exzision oder Avulsion von Nerven des Armes und der Hand	04.43.00↔	Entlastung am Karpaltunnel, n.n.bez.
04.07.43↔	Sonstige Exzision oder Avulsion von Nerven des Rumpfes und der unteren Extremität	04.43.10↔	Entlastung am Karpaltunnel, endoskopisch
04.07.99↔	Sonstige Exzision oder Avulsion von Nerven des Rumpfes und der unteren Extremität	04.43.99↔	Entlastung am Karpaltunnel, sonstige
04.08.00↔	Optikuscheidenfensterung, n.n.bez.	04.44↔	Entlastung am Tarsaltunnel
04.08.10↔	Sonstige Operationen am N. opticus	04.49.00↔	Sonstige Dekompression oder Lösung von Adhäsionen an peripherem Nerv oder Ganglion, n.n.bez.
04.08.99↔	Optikuscheidenfensterung, sonstige	04.49.10↔	Sonstige Dekompression oder Lösung von Adhäsionen am Plexus brachialis
04.2x.00↔	Destruktion von kranialen und peripheren Nerven und Ganglien, n.n.bez.	04.49.11↔	Sonstige Dekompression oder Lösung von Adhäsionen an Nerven der Schulter
04.2x.10↔	Destruktion von intrakraniellen Hirnnerven und Ganglien	04.49.12↔	Sonstige Dekompression oder Lösung von Adhäsionen an Nerven des Armes
04.2x.20↔	Destruktion von extrakraniellen Hirnnerven	04.49.13↔	Sonstige Dekompression oder Lösung von Adhäsionen an Nerven der Hand
04.2x.30↔	Destruktion des Plexus brachialis	04.49.14↔	Sonstige Dekompression oder Lösung von Adhäsionen am Plexus lumbosacralis, Leiste und Beckenboden
04.2x.31↔	Destruktion von Nerven der Schulter	04.49.15↔	Sonstige Dekompression oder Lösung von Adhäsionen an Nerven des Beines
04.2x.32↔	Destruktion von Nerven des Armes und der Hand	04.49.16↔	Sonstige Dekompression oder Lösung von Adhäsionen an Nerven des Fusses
04.2x.33↔	Destruktion von Nerven des Rumpfes und Plexus lumbosacralis	04.49.99↔	Sonstige Dekompression oder Lösung von Adhäsionen an sonstigen peripheren Nerven oder Ganglion, sonstige
04.2x.34↔	Destruktion von Nerven des Beines und des Fusses	04.51.00↔	Transplantation von kranialem oder peripherem Nerv, n.n.bez.
04.2x.39↔	Destruktion von sonstigen peripheren Nerven oder Ganglien	04.51.09↔	Transplantation von kranialem oder peripherem Nerv, sonstige
04.2x.99↔	Destruktion von kranialen und peripheren Nerven und Ganglien, sonstige	04.51.10↔	Transplantation von extrakraniellen Hirnnerven
04.3x.00↔	Naht an kranialen oder peripheren Nerven, n.n.bez.	04.51.11↔	Transplantation von Plexus brachialis und Nerven der Schulter
04.3x.10↔	Epineurale Naht von extrakraniellen Hirnnerven, primär	04.51.12↔	Transplantation von Nerven des Armes und der Hand
04.3x.11↔	Epineurale Naht des Plexus brachialis, primär	04.51.13↔	Transplantation von Nerven des Rumpfes und der unteren Extremität
04.3x.12↔	Epineurale Naht von Nerven der Schulter, primär	04.51.19↔	Transplantation von sonstigem kranialem oder peripherem Nerv
04.3x.13↔	Epineurale Naht von Nerven am Arm, primär	04.6x.00↔	Transposition von kranialen und peripheren Nerven, n.n.bez.
04.3x.14↔	Epineurale Naht von Nerven der Hand, primär	04.6x.10↔	Transposition eines extrakraniellen Hirnnerven mit epineuraler primärer Naht
04.3x.15↔	Epineurale Naht von Nerven des Rumpfes, primär	04.6x.11↔	Transposition eines extrakraniellen Hirnnerven mit epineuraler sekundärer Naht
04.3x.16↔	Epineurale Naht von Nerven des Beines (inkl. Plexus lumbosacralis, Leiste, Beckenboden), primär	04.6x.12↔	Transposition eines extrakraniellen Hirnnerven mit interfaszikulärer primärer und sekundärer Naht
04.3x.17↔	Epineurale Naht von Nerven des Fusses, primär	04.6x.20↔	Transposition des Plexus brachialis mit epineuraler primärer Naht
04.3x.19↔	Epineurale Naht von sonstigen kranialen oder peripheren Nerven, primär	04.6x.21↔	Transposition des Plexus brachialis mit epineuraler sekundärer Naht
04.3x.20↔	Epineurale Naht von extrakraniellen Hirnnerven, sekundär	04.6x.22↔	Transposition des Plexus brachialis mit interfaszikulärer primärer Naht
04.3x.21↔	Epineurale Naht des Plexus brachialis, sekundär	04.6x.23↔	Transposition des Plexus brachialis mit interfaszikulärer sekundärer Naht
04.3x.22↔	Epineurale Naht von Nerven der Schulter, sekundär	04.6x.30↔	Transposition eines Nerven der Schulter mit epineuraler primärer und sekundärer Naht
04.3x.23↔	Epineurale Naht von Nerven am Arm, sekundär	04.6x.31↔	Transposition eines Nerven der Schulter mit interfaszikulärer primärer und sekundärer Naht
04.3x.24↔	Epineurale Naht von Nerven an der Hand, sekundär	04.6x.40↔	Transposition eines Nerven des Armes mit epineuraler primärer Naht
04.3x.25↔	Epineurale Naht von Nerven des Rumpfes, sekundär	04.6x.41↔	Transposition eines Nerven des Armes mit epineuraler sekundärer Naht
04.3x.26↔	Epineurale Naht von Nerven des Beines (inkl. Plexus lumbosacralis, Leiste, Beckenboden), sekundär	04.6x.42↔	Transposition eines Nerven des Armes mit interfaszikulärer primärer Naht
04.3x.27↔	Epineurale Naht von Nerven des Fusses, sekundär	04.6x.43↔	Transposition eines Nerven des Armes mit interfaszikulärer sekundärer Naht
04.3x.29↔	Epineurale Naht von sonstigen kranialen und peripheren Nerven, sekundär	04.6x.50↔	Transposition eines Nerven des Rumpfes und der unteren Extremität mit epineuraler primärer und sekundärer Naht
04.3x.30↔	Interfaszikuläre Naht von extrakraniellen Hirnnerven, primär	04.6x.51↔	Transposition eines Nerven des Rumpfes und der unteren Extremität mit interfaszikulärer primärer und sekundärer Naht
04.3x.31↔	Interfaszikuläre Naht des Plexus brachialis, primär	04.6x.60↔	Transposition eines Nerven der Hand mit interfaszikulärer primärer und sekundärer Naht
04.3x.32↔	Interfaszikuläre Naht von Nerven der Schulter, primär		
04.3x.33↔	Interfaszikuläre Naht von Nerven am Arm, primär		
04.3x.34↔	Interfaszikuläre Naht von Nerven an der Hand, primär		
04.3x.35↔	Interfaszikuläre Naht von Nerven des Rumpfes, primär		
04.3x.36↔	Interfaszikuläre Naht von Nerven des Beines (inkl. Plexus lumbosacralis, Leiste, Beckenboden), primär		
04.3x.37↔	Interfaszikuläre Naht von Nerven des Fusses, primär		
04.3x.39↔	Interfaszikuläre Naht von sonstigen kranialen und peripheren Nerven, primär		
04.3x.40↔	Interfaszikuläre Naht von extrakraniellen Hirnnerven, sekundär		
04.3x.41↔	Interfaszikuläre Naht des Plexus brachialis, sekundär		
04.3x.42↔	Interfaszikuläre Naht von Nerven der Schulter, sekundär		
04.3x.43↔	Interfaszikuläre Naht von Nerven am Arm, sekundär		
04.3x.44↔	Interfaszikuläre Naht von Nerven an der Hand, sekundär		
04.3x.45↔	Interfaszikuläre Naht von Nerven des Rumpfes, sekundär		
04.3x.46↔	Interfaszikuläre Naht von Nerven des Beines (inkl. Plexus lumbosacralis, Leiste, Beckenboden), sekundär		

04.6x.70↔	Transposition mit Neurolyse und Dekompression eines extrakraniellen Hirnnerven	04.92.40↔	Implantation oder Wechsel einer Vagusnervstimulationselektrode
04.6x.71↔	Transposition mit Neurolyse und Dekompression des Plexus brachialis oder eines Nerven der Schulter	04.92.99↔	Implantation oder Wechsel der Elektrode(n) eines peripheren Neurostimulators, sonstige
04.6x.72↔	Transposition mit Neurolyse und Dekompression eines Nerven des Armes	04.93.00↔	Entfernen der Elektrode(n) eines peripheren Neurostimulators, n.n.bez.
04.6x.73↔	Transposition mit Neurolyse und Dekompression eines Nerven der Hand	04.93.10↔	Entfernen der Elektrode(n) eines peripheren Neurostimulators, Stabelektrode, Einzelelektrodensystem
04.6x.74↔	Transposition mit Neurolyse und Dekompression eines Nerven des Rumpfes und der unteren Extremität	04.93.11↔	Entfernen der Elektrode(n) eines peripheren Neurostimulators, Stabelektrode, Mehrelektrodensystem
04.6x.75↔	Transposition von sonstigen kranialen und peripheren Nerven	04.93.20↔	Entfernen der Elektrode(n) eines peripheren Neurostimulators, Plattenelektrode, Einzelelektrodensystem
04.6x.99↔	Transposition von kranialen und peripheren Nerven, sonstige	04.93.21↔	Entfernen der Elektrode(n) eines peripheren Neurostimulators, Plattenelektrode, Mehrelektrodensystem
04.71↔	Hypoglossio-faziale Anastomose	04.93.40↔	Entfernen einer Vagusnervelektrode
04.72↔	Akzessorio-faziale Anastomose	04.93.99↔	Entfernen der Elektrode(n) eines peripheren Neurostimulators, sonstige
04.73↔	Akzessorio-hypoglossale Anastomose	04.94.10↔	Revision ohne Ersatz der Elektrode(n) eines peripheren Neurostimulators, n.n.bez.
04.74.00↔	Sonstige Anastomose eines kranialen oder peripheren Nerven, n.n.bez.	04.94.11↔	Revision ohne Ersatz der Elektrode(n) eines peripheren Neurostimulators, Stabelektrode, Einzelelektrodensystem
04.74.10↔	Fazio-faziale Nerven-Anastomose	04.94.12↔	Revision ohne Ersatz der Elektrode(n) eines peripheren Neurostimulators, Stabelektrode, Mehrelektrodensystem
04.74.11↔	Interkosto-faszikuläre Nerven-Anastomose	04.94.13↔	Revision ohne Ersatz der Elektrode(n) eines peripheren Neurostimulators, Plattenelektrode, Einzelelektrodensystem
04.74.99↔	Sonstige Anastomose eines kranialen oder peripheren Nerven, sonstige	04.94.14↔	Revision ohne Ersatz der Elektrode(n) eines peripheren Neurostimulators, Plattenelektrode, Mehrelektrodensystem
04.75↔	Revision einer früheren plastischen Rekonstruktion an einem kranialen oder peripheren Nerv	04.94.15↔	Revision ohne Ersatz einer Vagusnervstimulationselektrode
04.76↔	Plastische Rekonstruktion einer alten traumatischen Verletzung an kranialen und peripheren Nerven	04.94.99↔	Revision ohne Ersatz der Elektrode(n) eines peripheren Neurostimulators, sonstige
04.79.00↔	Sonstige Neuroplastik, n.n.bez.	04.99.00↔	Sonstige Operation an kranialen und peripheren Nerven, n.n.bez.
04.79.10↔	Transplantation und Transposition eines extrakraniellen Hirnnerven mit epineuraler Naht	04.99.10↔	Implantation oder Wechsel einer peripheren Neuroprothese
04.79.11↔	Transplantation und Transposition des Plexus brachialis mit epineuraler Naht	04.99.11↔	Revision ohne Ersatz einer peripheren Neuroprothese
04.79.12↔	Transplantation und Transposition von Nerven der Schulter mit epineuraler Naht	04.99.12↔	Entfernung einer peripheren Neuroprothese
04.79.13↔	Transplantation und Transposition eines Nerven des Armes und der Hand mit epineuraler Naht	04.99.99↔	Sonstige Operation an kranialen und peripheren Nerven, sonstige
04.79.14↔	Transplantation und Transposition von Nerven des Rumpfes und der unteren Extremität mit epineuraler Naht	05.0↔	Durchtrennung von sympathischen Nerven oder Ganglien
04.79.19↔	Transplantation und Transposition eines sonstigen Nervens mit epineuraler Naht	05.21↔	Exzision des Ganglion sphenopalatinum
04.79.20↔	Transplantation und Transposition eines Nerven mit interfaszikulärer Naht	05.22↔	Zervikale Sympathektomie
04.79.21↔	Transplantation und Transposition eines extrakraniellen Hirnnerven mit interfaszikulärer Naht	05.23↔	Lumbale Sympathektomie
04.79.22↔	Transplantation und Transposition des Plexus brachialis mit interfaszikulärer Naht	05.24↔	Präsakrale Sympathektomie
04.79.23↔	Transplantation und Transposition von Nerven der Schulter mit interfaszikulärer Naht	05.25↔	Periarterielle Sympathektomie
04.79.24↔	Transplantation und Transposition eines Nerven des Armes und der Hand mit interfaszikulärer Naht	05.26↔	Thorakale Sympathektomie
04.79.25↔	Transplantation und Transposition von Nerven des Rumpfes und der unteren Extremität mit interfaszikulärer Naht	05.29↔	Sonstige Sympathektomie und Exzision eines Ganglions
04.79.29↔	Transplantation und Transposition eines sonstigen Nerven mit interfaszikulärer Naht	05.81↔	Plastische Rekonstruktion an sympathischem Nerv oder Ganglion
04.79.99↔	Sonstige Neuroplastik, sonstige	05.89↔	Sonstige Operation an sympathischem Nerv oder Ganglion
04.92.00↔	Implantation oder Wechsel der Elektrode(n) eines peripheren Neurostimulators, n.n.bez.	05.9↔	Sonstige Operationen am Nervensystem
04.92.10↔	Implantation oder Wechsel der Elektrode(n) eines temporären peripheren Neurostimulators, Einzelelektrodensystems, Teststimulation	29.92↔	Durchtrennung des N. glossopharyngeus
04.92.11↔	Implantation oder Wechsel der Elektrode(n) eines temporären peripheren Neurostimulators, Mehrelektrodensystems, Teststimulation	31.91↔	Durchtrennung des N. laryngeus
04.92.20↔	Implantation oder Wechsel der Elektrode(n) eines permanenten peripheren Neurostimulators, Stabelektrode, Einzelelektrodensystems, perkutan	33.31↔	Destruktion des N. phrenicus für Lungenkollaps
04.92.21↔	Implantation oder Wechsel der Elektrode(n) eines permanenten peripheren Neurostimulators, Stabelektrode, Mehrelektrodensystems, perkutan	38.04.00↔	Inzision der Aorta, n.n.bez.
04.92.30↔	Implantation oder Wechsel der Elektrode(n) eines permanenten peripheren Neurostimulators, Plattenelektrode, Einzelelektrodensystems, offen chirurgisch	38.04.10↔	Inzision von Aorta ascendens und Aortenbogen
04.92.31↔	Implantation oder Wechsel der Elektrode(n) eines permanenten peripheren Neurostimulators, Plattenelektrode, Mehrelektrodensystems, offen chirurgisch	38.04.20↔	Inzision der Aorta descendens
		38.04.30↔	Inzision der Aorta abdominalis
		38.04.99↔	Inzision der Aorta, sonstige
		38.05.00↔	Inzision von anderen thorakalen Gefässen, n.n.bez.
		38.05.10↔	Inzision von anderen thorakalen Arterien
		38.05.20↔	Inzision von thorakalen Venen, n.n.bez.
		38.05.21↔	Inzision von thorakalen tiefen Venen
		38.05.29↔	Inzision von thorakalen Venen, sonstige
		38.05.99↔	Inzision von anderen thorakalen Gefässen, sonstige
		38.06.00↔	Inzision von abdominalen Arterien, n.n.bez.
		38.06.10↔	Inzision von viszeralen Arterien, n.n.bez.
		38.06.11↔	Inzision des Truncus coeliacus
		38.06.12↔	Inzision der A. gastrica
		38.06.13↔	Inzision der A. hepatica
		38.06.14↔	Inzision der A. lienalis
		38.06.15↔	Inzision der A. renalis
		38.06.16↔	Inzision der A. mesenterialis

38.06.17↔	Inzision der A. lumbalis	38.34.10↔	Resektion der Aorta ascendens und des Aortenbogens mit Anastomose
38.06.18↔	Inzision der A. iliaca	38.34.20↔	Resektion der Aorta descendens mit Anastomose
38.06.19↔	Inzision von viszerale Arterien, sonstige	38.34.30↔	Resektion der Aorta abdominalis mit Anastomose
38.06.99↔	Inzision von abdominalen Arterien, sonstige	38.34.99↔	Resektion der Aorta mit Anastomose, sonstige
38.07.00↔	Inzision von abdominalen Venen, n.n.bez.	38.35.00↔	Resektion von thorakalen Gefässen mit Anastomose, n.n.bez.
38.07.10↔	Inzision von tiefen abdominalen Venen, n.n.bez.	38.35.10↔	Resektion von thorakalen Arterien mit Anastomose, n.n.bez.
38.07.11↔	Inzision der V. cava inferior	38.35.11↔	Resektion der A. subclavia mit Anastomose
38.07.12↔	Inzision der V. iliaca	38.35.12↔	Resektion des Truncus brachiocephalicus mit Anastomose
38.07.19↔	Inzision von tiefen abdominalen Venen, sonstige	38.35.13↔	Resektion der A. pulmonalis mit Anastomose
38.07.99↔	Inzision von abdominalen Venen, sonstige	38.35.19↔	Resektion von thorakalen Arterien mit Anastomose, sonstige
38.10↔	Endarteriektomie, Lokalisation n.n.bez.	38.35.20↔	Resektion von thorakalen Venen mit Anastomose, n.n.bez.
38.12↔	Endarteriektomie von anderen Gefässen an Kopf und Hals	38.35.21↔	Resektion der V. pulmonalis mit Anastomose
38.13↔	Endarteriektomie von Gefässen der oberen Extremität	38.35.22↔	Resektion der V. subclavia mit Anastomose
38.14.00↔	Endarteriektomie der Aorta, n.n.bez.	38.35.23↔	Resektion der V. cava superior mit Anastomose
38.14.10↔	Endarteriektomie von Aorta ascendens und Aortenbogen	38.35.28↔	Resektion von thorakalen von sonstigen tiefen Venen mit Anastomose
38.14.20↔	Endarteriektomie der Aorta descendens	38.35.29↔	Resektion von thorakalen Venen mit Anastomose, sonstige
38.14.30↔	Endarteriektomie der Aorta abdominalis	38.35.99↔	Resektion von thorakalen Gefässen mit Anastomose, sonstige
38.14.99↔	Endarteriektomie der Aorta, sonstige	38.36.00↔	Resektion von abdominalen Arterien mit Anastomose, n.n.bez.
38.15.00↔	Endarteriektomie der anderen thorakalen Gefässe, n.n.bez.	38.36.10↔	Resektion von viszerale Arterien mit Anastomose, n.n.bez.
38.15.10↔	Endarteriektomie der A. subclavia	38.36.11↔	Resektion des Truncus coeliacus mit Anastomose
38.15.20↔	Endarteriektomie des Truncus brachiocephalicus	38.36.12↔	Resektion der A. gastrica mit Anastomose
38.15.30↔	Endarteriektomie der A. pulmonalis	38.36.13↔	Resektion der A. hepatica mit Anastomose
38.15.40↔	Endarteriektomie der V. pulmonalis	38.36.14↔	Resektion der A. lienalis mit Anastomose
38.15.99↔	Endarteriektomie der anderen thorakalen Gefässe, sonstige	38.36.15↔	Resektion der A. renalis mit Anastomose
38.16.00↔	Endarteriektomie von abdominalen Arterien, n.n.bez.	38.36.16↔	Resektion der A. mesenterialis mit Anastomose
38.16.10↔	Endarteriektomie von viszerale Arterien, n.n.bez.	38.36.17↔	Resektion der A. iliaca mit Anastomose
38.16.11↔	Endarteriektomie des Truncus coeliacus	38.36.19↔	Resektion von viszerale Arterien mit Anastomose, sonstige
38.16.12↔	Endarteriektomie der A. gastrica	38.36.99↔	Resektion von abdominalen Arterien mit Anastomose, sonstige
38.16.13↔	Endarteriektomie der A. hepatica	38.37.00↔	Resektion von abdominalen Venen mit Anastomose, n.n.bez.
38.16.14↔	Endarteriektomie der A. lienalis	38.37.10↔	Resektion von tiefen abdominalen Venen mit Anastomose, n.n.bez.
38.16.15↔	Endarteriektomie der A. renalis	38.37.11↔	Resektion der V. cava inferior mit Anastomose
38.16.16↔	Endarteriektomie der A. mesenterialis	38.37.12↔	Resektion der V. iliaca mit Anastomose
38.16.17↔	Endarteriektomie der A. lumbalis	38.37.19↔	Resektion von tiefen abdominalen Venen mit Anastomose, sonstige
38.16.18↔	Endarteriektomie der A. iliaca	38.37.99↔	Resektion von abdominalen Venen mit Anastomose, sonstige
38.16.19↔	Endarteriektomie von viszerale Arterien, sonstige	38.38.00↔	Resektion von Arterien der unteren Extremität mit Anastomose, n.n.bez.
38.16.99↔	Endarteriektomie von abdominalen Arterien, sonstige	38.38.10↔	Resektion der A. femoralis mit Anastomose (communis) (superficialis)
38.18.00↔	Endarteriektomie von Gefässen der unteren Extremität, n.n.bez.	38.38.11↔	Resektion der A. profunda femoris mit Anastomose
38.18.10↔	Endarteriektomie der A. femoralis (communis) (superficialis)	38.38.12↔	Resektion der A. poplitea mit Anastomose
38.18.11↔	Endarteriektomie der A. profunda femoris	38.38.99↔	Resektion von Arterien der unteren Extremität mit Anastomose, sonstige
38.18.12↔	Endarteriektomie der A. poplitea	38.39.00↔	Resektion von Venen der unteren Extremität mit Anastomose, n.n.bez.
38.18.99↔	Endarteriektomie von Gefässen der unteren Extremität, sonstige	38.39.10↔	Resektion von Venen der unteren Extremität mit Anastomose, tiefe Venen
38.32.00↔	Resektion von anderen Gefässen am Kopf und Hals mit Anastomose, n.n.bez.	38.39.99↔	Resektion von Venen der unteren Extremität mit Anastomose, sonstige
38.32.10↔	Resektion von extrakraniellen Arterien an Kopf und Hals mit Anastomose	38.40↔	Resektion von Blutgefässen mit Ersatz, Lokalisation n.n.bez.
38.32.20↔	Resektion von extrakraniellen Venen an Kopf und Hals mit Anastomose, n.n.bez.	38.42↔	Resektion von anderen Blutgefässen an Kopf und Hals mit Ersatz
38.32.21↔	Resektion der V. jugularis mit Anastomose	38.43.00↔	Resektion von Blutgefässen der oberen Extremität mit Ersatz, n.n.bez.
38.32.22↔	Resektion von oberflächlichen extrakraniellen Venen an Kopf und Hals mit Anastomose	38.43.10↔	Resektion von Arterien der oberen Extremität mit Ersatz
38.32.99↔	Resektion von anderen Gefässen an Kopf und Hals mit Anastomose, sonstige	38.43.11↔	Resektion der A. axillaris mit Ersatz
38.33.00↔	Resektion von Gefässen der oberen Extremität (mit Anastomose), n.n.bez.	38.43.20↔	Resektion von Venen der oberen Extremität mit Ersatz, n.n.bez.
38.33.10↔	Resektion von Arterien der oberen Extremität mit Anastomose, n.n.bez.	38.43.21↔	Resektion der V. axillaris mit Ersatz
38.33.11↔	Resektion von Arterien des Oberarms mit Anastomose	38.43.28↔	Resektion von sonstigen tiefen Venen der oberen Extremität mit Ersatz
38.33.12↔	Resektion der A. ulnaris mit Anastomose	38.43.29↔	Resektion von Venen der oberen Extremität mit Ersatz, sonstige
38.33.13↔	Resektion von sonstigen Arterien des Unterarms mit Anastomose	38.43.99↔	Resektion von Blutgefässen der oberen Extremität mit Ersatz, sonstige
38.33.14↔	Resektion von Arterien der Hand mit Anastomose	38.44.00↔	Resektion der Aorta abdominalis mit Ersatz, n.n.bez.
38.33.20↔	Resektion von Venen der oberen Extremität mit Anastomose, n.n.bez.	38.44.10↔	Resektion der Aorta abdominalis, suprarenal mit Ersatz
38.33.21↔	Resektion der V. axillaris mit Anastomose	38.44.11↔	Resektion der Aorta abdominalis, infrarenal mit Ersatz
38.33.22↔	Resektion von sonstigen tiefen Venen der oberen Extremität mit Anastomose	38.44.12↔	Resektion der Aorta abdominalis, juxtarenal mit Ersatz
38.33.23↔	Resektion von oberflächlichen Venen der oberen Extremität mit Anastomose	38.44.99↔	Resektion der Aorta abdominalis mit Ersatz, sonstige
38.33.99↔	Resektion von Gefässen der oberen Extremität (mit Anastomose), sonstige		
38.34.00↔	Resektion der Aorta mit Anastomose, n.n.bez.		

38.45.00↔	Resektion von thorakalen Blutgefässen mit Ersatz, n.n.bez.	38.64.10↔	Sonstige Exzision der thorakalen Aorta
38.45.10↔	Resektion der thorakalen Aorta mit Ersatz, n.n.bez.	38.64.20↔	Sonstige Exzision der Aorta abdominalis
38.45.11↔	Resektion der Aorta ascendens oder des Aortenbogens mit Ersatz	38.64.99↔	Sonstige Exzision der Aorta, sonstige
38.45.12↔	Resektion der Aorta thoracica mit Ersatz	38.65.00↔	Sonstige Exzision von thorakalen Gefässen, n.n.bez.
38.45.13↔	Resektion der Aorta thoracoabdominalis mit Ersatz	38.65.10↔	Sonstige Exzision von thorakalen Arterien
38.45.14↔	Resektion der thorakalen Aorta und Ersatz mit Hybridprothese	38.65.20↔	Sonstige Exzision von thorakalen Venen, n.n.bez.
38.45.19↔	Resektion der thorakalen Aorta mit Ersatz, sonstige	38.65.21↔	Sonstige Exzision der V. cava superior
38.45.20↔	Resektion sonstiger thorakaler Arterien mit Ersatz, n.n.bez.	38.65.22↔	Sonstige Exzision von sonstigen tiefen thorakalen Venen
38.45.21↔	Resektion der A. pulmonalis mit Ersatz	38.65.29↔	Sonstige Exzision von thorakalen Venen, sonstige
38.45.22↔	Resektion des Truncus brachiocephalicus mit Ersatz	38.65.99↔	Sonstige Exzision von thorakalen Gefässen, sonstige
38.45.29↔	Resektion sonstiger thorakaler Arterien mit Ersatz	38.66.00↔	Sonstige Exzision von abdominalen Arterien, n.n.bez.
38.45.30↔	Resektion thorakaler Venen mit Ersatz, n.n.bez.	38.66.10↔	Sonstige Exzision von viszerale Arterien, n.n.bez.
38.45.31↔	Resektion der V. cava superior mit Ersatz	38.66.11↔	Sonstige Exzision des Truncus coeliacus
38.45.38↔	Resektion sonstiger tiefer thorakaler Venen mit Ersatz	38.66.12↔	Sonstige Exzision der A. gastrica
38.45.39↔	Resektion thorakaler Venen mit Ersatz, sonstige	38.66.13↔	Sonstige Exzision der A. hepatica
38.45.99↔	Resektion von thorakalen Blutgefässen mit Ersatz, sonstige	38.66.14↔	Sonstige Exzision der A. lienalis
38.46↔	Resektion von abdominalen Arterien mit Ersatz	38.66.15↔	Sonstige Exzision der A. renalis
38.47.00↔	Resektion von abdominalen Venen mit Ersatz, n.n.bez.	38.66.16↔	Sonstige Exzision der A. mesenterialis
38.47.10↔	Resektion von tiefen abdominalen Venen mit Ersatz, n.n.bez.	38.66.17↔	Sonstige Exzision der A. lumbalis
38.47.11↔	Resektion der V. cava inferior mit Ersatz	38.66.18↔	Sonstige Exzision der A. iliaca
38.47.12↔	Resektion der V. iliaca mit Ersatz	38.66.19↔	Sonstige Exzision viszeraler Arterien, sonstige
38.47.19↔	Resektion von tiefen abdominalen Venen mit Ersatz, sonstige	38.66.99↔	Sonstige Exzision abdominaler Arterien, sonstige
38.47.99↔	Resektion von abdominalen Venen mit Ersatz, sonstige	38.67.00↔	Sonstige Exzision von abdominalen Venen, n.n.bez.
38.48.00↔	Resektion von Arterien der unteren Extremität mit Ersatz, n.n.bez.	38.67.10↔	Sonstige Exzision von tiefen abdominalen Venen, n.n.bez.
38.48.10↔	Resektion der A. femoralis mit Ersatz (communis) (superficialis)	38.67.11↔	Sonstige Exzision der V. cava inferior
38.48.11↔	Resektion der A. profunda femoris mit Ersatz	38.67.12↔	Sonstige Exzision der V. iliaca
38.48.12↔	Resektion der A. poplitea mit Ersatz	38.67.19↔	Sonstige Exzision von tiefen abdominalen Venen, sonstige
38.48.13↔	Resektion von Arterien des Unterschenkels mit Ersatz	38.67.99↔	Sonstige Exzision von abdominalen Venen, sonstige
38.48.99↔	Resektion von Arterien der unteren Extremität mit Ersatz, sonstige	38.68.00↔	Sonstige Exzision von Arterien der unteren Extremität, n.n.bez.
38.49.00↔	Resektion von Venen der unteren Extremität mit Ersatz, n.n.bez.	38.68.10↔	Sonstige Exzision von Arterien des Oberschenkels
38.49.10↔	Resektion von tiefen Venen der unteren Extremität mit Ersatz	38.68.20↔	Sonstige Exzision von Arterien des Unterschenkels und des Fusses
38.49.99↔	Resektion von Venen der unteren Extremität mit Ersatz, sonstige	38.68.99↔	Sonstige Exzision von Arterien der unteren Extremität, sonstige
38.50↔	Ligatur und Stripping von Varizen, Lokalisation n.n.bez.	38.69↔	Sonstige Exzision von Venen der unteren Extremität
38.52↔	Ligatur und Stripping von anderen Varizen an Kopf und Hals	38.7x.10↔	Unterbrechung der Vena cava, offen chirurgisch, n.n.bez.
38.53↔	Ligatur und Stripping von Varizen der oberen Extremität	38.7x.11↔	Einsetzen eines Antiembolie-Schirmes in die Vena cava, offen chirurgisch
38.55↔	Ligatur von thorakalen Varizen	38.7x.12↔	Entfernung eines Antiembolie-Schirmes in der Vena cava, offen chirurgisch
38.57↔	Ligatur und Stripping von abdominalen Varizen	38.7x.13↔	Ligatur oder Plikatur der Vena cava, offen chirurgisch
38.59.00↔	Ligatur und Stripping von Varizen der unteren Extremität, n.n.bez.	38.7x.19↔	Unterbrechung der Vena cava, offen chirurgisch, sonstige
38.59.10↔	Ligatur, Exzision und Stripping von Varizen und Vv. perforantes der unteren Extremität (als selbstständiger Eingriff)	38.82.00↔	Sonstiger chirurgischer Verschluss von Gefässen am Kopf und Hals, n.n.bez.
38.59.20↔	Crossektomie und Stripping von Varizen der unteren Extremität, n.n.bez.	38.82.10↔	Sonstiger chirurgischer Verschluss von extrakraniellen Arterien an Kopf und Hals
38.59.21↔	Crossektomie und Stripping, V. saphena magna	38.82.20↔	Sonstiger chirurgischer Verschluss von extrakraniellen Venen an Kopf und Hals, n.n.bez.
38.59.22↔	Crossektomie und Stripping, V. saphena parva	38.82.21↔	Sonstiger chirurgischer Verschluss der V. jugularis
38.59.23↔	Crossektomie und Stripping, Vv. saphenae magna et parva	38.82.22↔	Sonstiger chirurgischer Verschluss von sonstigen tiefen extrakraniellen Venen an Kopf und Hals
38.59.30↔	(Isolierte) Crossektomie, n.n.bez.	38.82.29↔	Sonstiger chirurgischer Verschluss von extrakraniellen Venen an Kopf und Hals, sonstige
38.59.31↔	(Isolierte) Crossektomie, V. saphena magna	38.82.99↔	Sonstiger chirurgischer Verschluss von Gefässen am Kopf und Hals, sonstige
38.59.32↔	(Isolierte) Crossektomie, V. saphena parva	38.83.11↔	Sonstiger chirurgischer Verschluss von Arterien der Hand
38.59.33↔	(Isolierte) Crossektomie, Vv. saphena magna et parva	38.83.19↔	Sonstiger chirurgischer Verschluss von sonstigen Arterien der oberen Extremität
38.59.40↔	Lokale Lasertherapie von Varizen	38.83.21↔	Sonstiger chirurgischer Verschluss von tiefen Venen der oberen Extremität
38.59.50↔	Endoluminale Therapie von Varizen	38.84.00↔	Sonstiger chirurgischer Verschluss der Aorta, n.n.bez.
38.59.51↔	Endovenöse Lasertherapie von Varizen [EVLT]	38.84.10↔	Sonstiger chirurgischer Verschluss der thorakalen Aorta
38.59.52↔	Endovenöse Radiofrequenzablation von Varizen	38.84.20↔	Sonstiger chirurgischer Verschluss der Aorta abdominalis
38.59.59↔	Endoluminale Therapie von Varizen, sonstige	38.84.31↔	Ligatur des Ductus arteriosus apertus
38.59.99↔	Ligatur und Stripping von Varizen der unteren Extremität, sonstige	38.84.99↔	Sonstiger chirurgischer Verschluss der Aorta, sonstige
38.62↔	Sonstige Exzision von Gefässen an Kopf und Hals	38.85.00↔	Sonstiger chirurgischer Verschluss von anderen thorakalen Gefässen, n.n.bez.
38.63.00↔	Sonstige Exzision von Gefässen der oberen Extremität, n.n.bez.	38.85.10↔	Sonstiger chirurgischer Verschluss von anderen thorakalen Arterien, n.n.bez.
38.63.10↔	Sonstige Exzision von Arterien der oberen Extremität, n.n.bez.	38.85.11↔	Sonstiger chirurgischer Verschluss der A. subclavia
38.63.11↔	Sonstige Exzision von Arterien der Hand	38.85.12↔	Sonstiger chirurgischer Verschluss der A. pulmonalis
38.63.19↔	Sonstige Exzision von Arterien der oberen Extremität, sonstige		
38.63.20↔	Sonstige Exzision von Venen der oberen Extremität, n.n.bez.		
38.63.21↔	Sonstige Exzision von tiefen Venen der oberen Extremität		
38.63.29↔	Sonstige Exzision von Venen der oberen Extremität, sonstige		
38.63.99↔	Sonstige Exzision von Gefässen der oberen Extremität, sonstige		
38.64.00↔	Sonstige Exzision der Aorta, n.n.bez.		

38.85.13↔	Sonstiger chirurgischer Verschluss des Truncus brachiocephalicus	39.11.24↔	Revision portosystemischer Shunt, Durchführung von perkutaner Verkleinerung eines bestehenden portosystemischen Shunts
38.85.19↔	Sonstiger chirurgischer Verschluss von anderen thorakalen Arterien, sonstige	39.11.99↔	Anlage und Revision portosystemischer Shunt, TIPSS, sonstige
38.85.20↔	Sonstiger chirurgischer Verschluss von thorakalen Venen, n.n.bez.	39.19↔	Intra-abdominaler venöser Shunt, sonstige
38.85.21↔	Sonstiger chirurgischer Verschluss der V. cava superior	39.22.00↔	Bypass zwischen Aorta, A. subclavia und A. carotis, n.n.bez.
38.85.22↔	Sonstiger chirurgischer Verschluss der V. pulmonalis	39.22.10↔	Bypass an der A. carotis, n.n.bez.
38.85.23↔	Sonstiger chirurgischer Verschluss der V. subclavia	39.22.11↔	Bypass zwischen A. carotis und A. carotis
38.85.28↔	Sonstiger chirurgischer Verschluss von sonstigen tiefen thorakalen Venen	39.22.12↔	Bypass zwischen A. carotis und A. vertebralis
38.85.29↔	Sonstiger chirurgischer Verschluss von thorakalen Venen, sonstige	39.22.13↔	Bypass zwischen A. carotis und A. subclavia
38.85.99↔	Sonstiger chirurgischer Verschluss von anderen thorakalen Gefässen, sonstige	39.22.14↔	Bypass zwischen A. carotis und Aorta
38.86.00↔	Sonstiger chirurgischer Verschluss von abdominalen Arterien, n.n.bez.	39.22.19↔	Bypass an der A. carotis, sonstige
38.86.10↔	Sonstiger chirurgischer Verschluss von viszeralen Arterien, n.n.bez.	39.22.20↔	Bypass an der A. subclavia, n.n.bez.
38.86.11↔	Sonstiger chirurgischer Verschluss des Truncus coeliacus	39.22.21↔	Bypass zwischen A. subclavia und Aorta
38.86.12↔	Sonstiger chirurgischer Verschluss der A. gastrica	39.22.29↔	Bypass an der A. subclavia, sonstige
38.86.13↔	Sonstiger chirurgischer Verschluss der A. hepatica	39.22.99↔	Bypass zwischen Aorta, A. subclavia und A. carotis, sonstige
38.86.14↔	Sonstiger chirurgischer Verschluss der A. lienalis	39.23↔	Sonstiger intrathorakaler, vaskulärer Shunt oder Bypass
38.86.15↔	Sonstiger chirurgischer Verschluss der A. renalis	39.24↔	Aorto-renaler Bypass
38.86.16↔	Sonstiger chirurgischer Verschluss der A. mesenterialis	39.25.00↔	Aorto-iliaco-femoraler Bypass, n.n.bez.
38.86.17↔	Sonstiger chirurgischer Verschluss der A. iliaca	39.25.10↔	Aorto-iliaco-femoraler Bypass, aortal, n.n.bez.
38.86.19↔	Sonstiger chirurgischer Verschluss von viszeralen Arterien, sonstige	39.25.11↔	Aorto-iliakaler Bypass
38.86.99↔	Sonstiger chirurgischer Verschluss von abdominalen Arterien, sonstige	39.25.12↔	Aorto-femoraler Bypass
38.87.00↔	Sonstiger chirurgischer Verschluss von abdominalen Venen, n.n.bez.	39.25.13↔	Aorto-poplitealer Bypass
38.87.10↔	Sonstiger chirurgischer Verschluss von tiefen abdominalen Venen, n.n.bez.	39.25.14↔	Aorto-cruraler Bypass
38.87.11↔	Sonstiger chirurgischer Verschluss der V. cava inferior	39.25.19↔	Aorto-iliaco-femoraler Bypass, aortal, sonstige
38.87.12↔	Sonstiger chirurgischer Verschluss der V. iliaca communis und V. iliaca interna	39.25.20↔	Iliaco-femoraler Bypass, n.n.bez.
38.87.19↔	Sonstiger chirurgischer Verschluss von tiefen abdominalen Venen, sonstige	39.25.21↔	Ilio-iliakaler Bypass
38.87.99↔	Sonstiger chirurgischer Verschluss von abdominalen Venen, sonstige	39.25.22↔	Ilio-femoraler Bypass
38.88↔	Sonstiger chirurgischer Verschluss von Arterien der unteren Extremität	39.25.23↔	Ilio-poplitealer Bypass
38.89↔	Sonstiger chirurgischer Verschluss von Venen der unteren Extremität	39.25.24↔	Ilio-cruraler Bypass
39.0x.00↔	Shunt einer systemischen Arterie zur Pulmonalarterie, n.n.bez.	39.25.29↔	Iliaco-femoraler Bypass, sonstige
39.0x.10↔	Anastomose zwischen A. subclavia und A. pulmonalis (Blalock-Taussig)	39.25.30↔	Obturator-Bypass (extraanatomisch)
39.0x.11↔	Anastomose zwischen Aorta und A. pulmonalis dextra (Waterston-Cooley)	39.25.99↔	Aorto-iliaco-femoraler Bypass, sonstige
39.0x.12↔	Anastomose zwischen Aorta descendens und A. pulmonalis sinistra (Potts-Smith)	39.26.00↔	Sonstiger intra-abdominaler Gefäss-Shunt oder -Bypass, n.n.bez.
39.0x.13↔	Anastomose zwischen A. pulmonalis sinistra und A. pulmonalis dextra	39.26.10↔	Sonstiger intra-abdominaler Gefäss-Shunt oder -Bypass, Viszeralarterien
39.0x.20↔	Prothesenshunt zwischen A. pulmonalis und Aorta, zentral	39.26.11↔	Sonstiger intra-abdominaler Gefäss-Shunt oder -Bypass, Aorta
39.0x.21↔	Prothesenshunt zwischen A. pulmonalis und Aorta, peripher	39.26.12↔	Sonstiger intra-abdominaler Gefäss-Shunt oder -Bypass, A. renalis
39.0x.23↔	Pulmonalarterielles Banding	39.26.19↔	Sonstiger intra-abdominaler Gefäss-Shunt oder -Bypass, sonstige Viszeralarterien
39.0x.24↔	Shunt einer systemischen Arterie zur Pulmonalarterie, Damus-Kay-Stansel-Operation	39.26.99↔	Sonstiger intra-abdominaler Gefäss-Shunt oder -Bypass, sonstige
39.0x.99↔	Shunt einer systemischen Arterie zur Pulmonalarterie, sonstige	39.27.00↔	Arteriovenöser Shunt für Hämodialyse, n.n.bez.
39.10↔	Intra-abdominaler venöser Shunt, n.n.bez.	39.27.09↔	Arteriovenöser Shunt für Hämodialyse, sonstige
39.11.00↔	Anlage und Revision portosystemischer Shunt, TIPSS, n.n.bez.	39.27.10↔	Anlegen einer AV-Fistel für Hämodialyse
39.11.11↔	Anlage portosystemischer Shunt, Einsatz von perkutaner (Ballon-)Angioplastie	39.27.11↔	Anlegen einer AV-Fistel mit allogenen oder alloplastischem Material für Hämodialyse
39.11.12↔	Anlage portosystemischer Shunt, Perkutane Thrombolyse und Thrombektomie	39.27.12↔	Anlegen einer AV-Fistel mittels einer Hybridprothese aus zwei Komponenten, perkutan-transluminale Implantation der venösen Komponente sowie offen chirurgische Implantation des arteriellen Grafts
39.11.13↔	Anlage portosystemischer Shunt, Einsatz von Stent	39.28↔	Extrakraniell-intrakranieller Gefäss-Bypass
39.11.21↔	Revision portosystemischer Shunt, perkutaner Verschluss	39.29.00↔	Sonstiger (peripherer) Gefäss-Shunt oder -Bypass, n.n.bez.
39.11.22↔	Revision portosystemischer Shunt, Einsatz von Stenteinlage	39.29.10↔	Gefäss-Shunt oder Bypass an Arterien der unteren Extremität, n.n.bez.
39.11.23↔	Revision portosystemischer Shunt, Einsatz von perkutaner Thrombektomie und Thrombolyse	39.29.11↔	Femorofemorale Gefäss-Shunt oder -Bypass
		39.29.12↔	Femoropoplitealer Gefäss-Shunt oder -Bypass
		39.29.13↔	Femorocruraler Gefäss-Shunt oder -Bypass
		39.29.14↔	Femoropedaler Gefäss-Shunt oder -Bypass
		39.29.15↔	Popliteocruraler und popliteopedaler Gefäss-Shunt oder -Bypass
		39.29.16↔	Gefäss-Shunt oder Bypass an Arterien des Unterschenkels und des Fusses
		39.29.19↔	Gefäss-Shunt oder Bypass an Arterien der unteren Extremität, sonstige
		39.29.20↔	Gefäss-Shunt oder Bypass an Arterien der oberen Extremität
		39.29.30↔	Sonstiger (peripherer) Gefäss-Shunt oder -Bypass, extraanatomisch, n.n.bez.
		39.29.31↔	Subclaviafemorale Gefäss-Shunt oder Bypass
		39.29.32↔	Axillofemorale Gefäss-Shunt oder Bypass

39.29.33↔	Femorofemorale Cross-over-Bypass	39.52.20↔	Sonstige Korrektur eines Aneurysmas der Aorta, n.n.bez.
39.29.39↔	Sonstiger (peripherer) Gefäß-Shunt oder -Bypass, extraanatomisch, sonstige	39.52.21↔	Sonstige offene chirurgische Korrektur eines Aneurysmas der Aorta ascendens, des Aortenbogens und der thorakalen Aorta
39.29.40↔	Gefäß-Shunt oder -Bypass an Venen	39.52.22↔	Sonstige offene chirurgische Korrektur eines Aneurysmas der Aorta abdominalis
39.29.80↔	Temporärer intraoperativer Shunt, n.n.bez.	39.52.29↔	Sonstige Korrektur eines Aneurysmas der Aorta, sonstige
39.29.81↔	Temporärer intraoperativer Shunt, arterioarteriell	39.53↔	Verschluss einer arteriovenösen Fistel
39.29.82↔	Temporärer intraoperativer Shunt, arteriovenös	39.54.00↔	Re-entry Operation, n.n.bez.
39.29.89↔	Temporärer intraoperativer Shunt, sonstige	39.54.10↔	Re-entry Operation, thorakale Aorta
39.29.99↔	Sonstiger (peripherer) Gefäß-Shunt oder -Bypass, sonstige	39.54.20↔	Re-entry Operation, Aorta abdominalis
39.2a↔	Intra-intrakranieller Gefäß-Bypass	39.54.99↔	Re-entry Operation, sonstige
39.31.00↔	Naht einer Arterie, n.n.bez.	39.55↔	Reimplantation eines aberrierenden Nierengefäßes
39.31.10↔	Naht einer Arterie an Kopf und Hals, n.n.bez.	39.56.00↔	Plastische Rekonstruktion eines Blutgefäßes mit Gewebe-Patch, n.n.bez.
39.31.11↔	Naht einer intrakraniellen Arterie	39.56.10↔	Plastische Rekonstruktion von Gefäßen an Kopf und Hals mit Gewebe-Patch, n.n.bez.
39.31.19↔	Naht einer Arterie an Kopf und Hals, sonstige	39.56.11↔	Plastische Rekonstruktion von intrakraniellen Gefäßen mit Gewebe-Patch
39.31.20↔	Naht einer Arterie des Oberarms, n.n.bez.	39.56.12↔	Plastische Rekonstruktion der V. jugularis mit Gewebe-Patch
39.31.21↔	Naht der A. axillaris	39.56.19↔	Plastische Rekonstruktion von Gefäßen an Kopf und Hals mit Gewebe-Patch, sonstige
39.31.22↔	Naht der A. brachialis	39.56.20↔	Plastische Rekonstruktion von Gefäßen der oberen Extremität mit Gewebe-Patch, n.n.bez.
39.31.29↔	Naht einer Arterie des Oberarms, sonstige	39.56.21↔	Plastische Rekonstruktion von Arterien der oberen Extremität mit Gewebe-Patch
39.31.30↔	Naht einer Arterie des Unterarms	39.56.22↔	Plastische Rekonstruktion der V. subclavia, V. axillaris und V. brachiocephalica mit Gewebe-Patch
39.31.40↔	Naht einer Arterie der Hand	39.56.23↔	Plastische Rekonstruktion von sonstigen tiefen Venen der oberen Extremitäten mit Gewebe-Patch
39.31.50↔	Naht einer Arterie der unteren Extremität	39.56.29↔	Plastische Rekonstruktion von Gefäßen der oberen Extremität mit Gewebe-Patch, sonstige
39.31.60↔	Naht der Aorta, n.n.bez.	39.56.30↔	Plastische Rekonstruktion von thorakalen Gefäßen mit Gewebe-Patch, n.n.bez.
39.31.61↔	Naht der thorakalen Aorta	39.56.31↔	Plastische Rekonstruktion der thorakalen Aorta mit Gewebe-Patch
39.31.62↔	Naht der abdominalen Aorta	39.56.32↔	Plastische Rekonstruktion der V. pulmonalis mit Gewebe-Patch
39.31.69↔	Naht der Aorta, sonstige	39.56.33↔	Plastische Rekonstruktion der V. cava superior mit Gewebe-Patch
39.31.70↔	Naht von sonstigen thorakalen Arterien, n.n.bez.	39.56.39↔	Plastische Rekonstruktion von thorakalen Gefäßen mit Gewebe-Patch, sonstige
39.31.71↔	Naht der A. pulmonalis	39.56.40↔	Plastische Rekonstruktion abdominaler Arterien mit Gewebe-Patch, n.n.bez.
39.31.72↔	Naht des Truncus brachiocephalicus	39.56.41↔	Plastische Rekonstruktion der abdominalen Aorta mit Gewebe-Patch
39.31.73↔	Naht der A. subclavia	39.56.42↔	Plastische Rekonstruktion des Truncus coeliacus mit Gewebe-Patch
39.31.79↔	Naht von thorakalen Arterien, sonstige	39.56.43↔	Plastische Rekonstruktion der A. gastrica mit Gewebe-Patch
39.31.80↔	Naht von abdominalen Arterien, n.n.bez.	39.56.44↔	Plastische Rekonstruktion der A. hepatica mit Gewebe-Patch
39.31.81↔	Naht des Truncus coeliacus	39.56.45↔	Plastische Rekonstruktion der A. lienalis mit Gewebe-Patch
39.31.82↔	Naht der A. gastrica	39.56.46↔	Plastische Rekonstruktion der A. renalis mit Gewebe-Patch
39.31.83↔	Naht der A. hepatica	39.56.47↔	Plastische Rekonstruktion der A. mesenterica mit Gewebe-Patch
39.31.84↔	Naht der A. lienalis	39.56.48↔	Plastische Rekonstruktion der A. iliaca mit Gewebe-Patch
39.31.85↔	Naht der A. renalis	39.56.49↔	Plastische Rekonstruktion abdominaler Arterien mit Gewebe-Patch, sonstige
39.31.86↔	Naht der A. mesenterialis	39.56.50↔	Plastische Rekonstruktion abdominaler Venen mit Gewebe-Patch, n.n.bez.
39.31.87↔	Naht der A. lumbalis	39.56.51↔	Plastische Rekonstruktion der V. cava inferior mit Gewebe-Patch
39.31.88↔	Naht der A. iliaca	39.56.52↔	Plastische Rekonstruktion der V. iliaca mit Gewebe-Patch
39.31.89↔	Naht von abdominalen Arterien, sonstige	39.56.59↔	Plastische Rekonstruktion abdominaler Venen mit Gewebe-Patch, sonstige
39.31.99↔	Naht einer Arterie, sonstige	39.56.60↔	Plastische Rekonstruktion von Gefäßen der unteren Extremität mit Gewebe-Patch, n.n.bez.
39.32.11↔	Naht einer intrakraniellen Vene	39.56.61↔	Plastische Rekonstruktion von Arterien der unteren Extremität mit Gewebe-Patch
39.32.19↔	Naht einer Vene an Kopf und Hals, sonstige	39.56.62↔	Plastische Rekonstruktion der V. femoralis und V. poplitea mit Gewebe-Patch
39.32.30↔	Naht einer thorakalen Vene, n.n.bez.	39.56.63↔	Plastische Rekonstruktion von sonstigen tiefen Venen der unteren Extremitäten mit Gewebe-Patch
39.32.31↔	Naht der V. cava superior	39.56.64↔	Plastische Rekonstruktion von oberflächlichen Venen des Oberschenkels mit Gewebe-Patch
39.32.32↔	Naht der V. brachiocephalica		
39.32.39↔	Naht einer thorakalen Vene, sonstige		
39.32.40↔	Naht einer abdominalen Vene, n.n.bez.		
39.32.41↔	Naht der V. cava inferior		
39.32.42↔	Naht der V. iliaca communis und V. iliaca interna		
39.41↔	Stillung einer Blutung nach vaskulärem Eingriff		
39.42.11↔	Entfernen bei Wechsel eines arteriovenösen Shunts zur Hämodialyse		
39.42.12↔	Revision ohne Ersatz eines arteriovenösen Shunts zur Hämodialyse		
39.43↔	Verschluss eines arteriovenösen Shunts zur Hämodialyse		
39.49.00↔	Sonstige Revision nach vaskulärem Eingriff, n.n.bez.		
39.49.10↔	Revision einer Gefäßanastomose		
39.49.20↔	Revision eines vaskulären Implantats		
39.49.21↔	Wechsel eines vaskulären Implantats		
39.49.22↔	Entfernung eines vaskulären Implantats		
39.49.30↔	Ersatz eines kardialen Conduit		
39.49.99↔	Sonstige Revision nach vaskulärem Eingriff, sonstige		
39.52.00↔	Sonstige Korrektur eines Aneurysmas, n.n.bez.		
39.52.10↔	Sonstige Korrektur eines Aneurysmas von Blutgefäßen an Kopf und Hals, n.n.bez.		
39.52.11↔	Sonstige Korrektur eines Aneurysmas von intrakraniellen Blutgefäßen		
39.52.19↔	Sonstige Korrektur eines Aneurysmas von Blutgefäßen an Kopf und Hals, sonstige		



39.56.69↔	Plastische Rekonstruktion von Gefässen der unteren Extremität mit Gewebe-Patch, sonstige	39.57.64↔	Plastische Rekonstruktion von oberflächlichen Venen des Oberschenkels mit synthetischem Patch Graft
39.56.99↔	Plastische Rekonstruktion eines Blutgefässes mit Gewebe-Patch, sonstige	39.57.69↔	Plastische Rekonstruktion von Gefässen der unteren Extremität mit synthetischem Patch Graft, sonstige
39.57.00↔	Plastische Rekonstruktion mit synthetischem Patch Graft, n.n.bez.	39.57.99↔	Plastische Rekonstruktion mit synthetischem Patch Graft, sonstige
39.57.10↔	Plastische Rekonstruktion von Gefässen an Kopf und Hals mit synthetischem Patch Graft, n.n.bez.	39.58↔	Plastische Rekonstruktion eines Blutgefässes mit Patch Graft n.n.bez.
39.57.11↔	Plastische Rekonstruktion von intrakraniellen Gefässen mit synthetischem Patch Graft	39.59.10↔	Transposition von Arterien, n.n.bez.
39.57.12↔	Plastische Rekonstruktion von extrakraniellen Arterien an Kopf und Hals mit synthetischem Patch Graft	39.59.11↔	Transposition der extrakraniellen A. vertebralis
39.57.13↔	Plastische Rekonstruktion der V. jugularis mit synthetischem Patch Graft	39.59.12↔	Transposition von sonstigen extrakraniellen Arterien an Kopf und Hals
39.57.19↔	Plastische Rekonstruktion von Gefässen an Kopf und Hals mit synthetischem Patch Graft, sonstige	39.59.13↔	Transposition von Arterien der oberen Extremität
39.57.20↔	Plastische Rekonstruktion von Gefässen der oberen Extremität mit synthetischem Patch Graft, n.n.bez.	39.59.14↔	Transposition von thorakalen Arterien
39.57.21↔	Plastische Rekonstruktion von Arterien der oberen Extremität mit synthetischem Patch Graft	39.59.15↔	Transposition der A. gastrica, A. hepatica und A. lienalis
39.57.22↔	Plastische Rekonstruktion der V. subclavia, V. axillaris und V. brachiocephalica mit synthetischem Patch Graft	39.59.16↔	Transposition der A. renalis
39.57.23↔	Plastische Rekonstruktion von sonstigen tiefen Venen der oberen Extremitäten mit synthetischem Patch Graft	39.59.17↔	Transposition der A. mesenterica
39.57.29↔	Plastische Rekonstruktion von Gefässen der oberen Extremität mit synthetischem Patch Graft, sonstige	39.59.18↔	Transposition sonstiger viszeraler Arterien
39.57.30↔	Plastische Rekonstruktion von thorakalen Gefässen mit synthetischem Patch Graft, n.n.bez.	39.59.19↔	Transposition der A. iliaca
39.57.31↔	Plastische Rekonstruktion der thorakalen Aorta mit synthetischem Patch Graft	39.59.20↔	Transposition von sonstigen abdominalen Arterien
39.57.32↔	Plastische Rekonstruktion der V. pulmonalis mit synthetischem Patch Graft	39.59.21↔	Transposition von Arterien der unteren Extremität
39.57.33↔	Plastische Rekonstruktion der V. cava superior mit synthetischem Patch Graft	39.59.29↔	Transposition von Arterien, sonstige
39.57.39↔	Plastische Rekonstruktion von thorakalen Gefässen mit synthetischem Patch Graft, sonstige	39.59.30↔	Sonstige plastische Rekonstruktion von Gefässen an Kopf und Hals, n.n.bez.
39.57.40↔	Plastische Rekonstruktion abdominaler Arterien mit synthetischem Patch Graft, n.n.bez.	39.59.31↔	Sonstige plastische Rekonstruktion eines intrakraniellen Gefässes
39.57.41↔	Plastische Rekonstruktion der abdominalen Aorta mit synthetischem Patch Graft	39.59.32↔	Sonstige plastische Rekonstruktion der extrakraniellen A. vertebralis
39.57.42↔	Plastische Rekonstruktion des Truncus coeliacus mit synthetischem Patch Graft	39.59.33↔	Sonstige plastische Rekonstruktion von extrakraniellen Arterien an Kopf und Hals, sonstige
39.57.43↔	Plastische Rekonstruktion der A. gastrica mit synthetischem Patch Graft	39.59.34↔	Sonstige plastische Rekonstruktion der V. jugularis
39.57.44↔	Plastische Rekonstruktion der A. hepatica mit synthetischem Patch Graft	39.59.39↔	Sonstige plastische Rekonstruktion von Gefässen an Kopf und Hals, sonstige
39.57.45↔	Plastische Rekonstruktion der A. lienalis mit synthetischem Patch Graft	39.59.40↔	Sonstige plastische Rekonstruktion von Gefässen der oberen Extremität, n.n.bez.
39.57.46↔	Plastische Rekonstruktion der A. renalis mit synthetischem Patch Graft	39.59.41↔	Sonstige plastische Rekonstruktion von Arterien der oberen Extremität
39.57.47↔	Plastische Rekonstruktion der A. mesenterica mit synthetischem Patch Graft	39.59.42↔	Sonstige plastische Rekonstruktion der V. subclavia, V. axillaris und V. brachiocephalica
39.57.48↔	Plastische Rekonstruktion der A. iliaca mit synthetischem Patch Graft	39.59.48↔	Sonstige plastische Rekonstruktion von sonstigen tiefen Venen der oberen Extremität
39.57.49↔	Plastische Rekonstruktion abdominaler Arterien mit synthetischem Patch Graft, sonstige	39.59.49↔	Sonstige plastische Rekonstruktion von Gefässen der oberen Extremität, sonstige
39.57.50↔	Plastische Rekonstruktion abdominaler Venen mit synthetischem Patch Graft, n.n.bez.	39.59.50↔	Sonstige plastische Rekonstruktion von thorakalen Gefässen, n.n.bez.
39.57.51↔	Plastische Rekonstruktion der V. cava inferior mit synthetischem Patch Graft	39.59.51↔	Sonstige plastische Rekonstruktion der thorakalen Aorta
39.57.52↔	Plastische Rekonstruktion der V. iliaca mit synthetischem Patch Graft	39.59.52↔	Sonstige plastische Rekonstruktion der A. pulmonalis
39.57.59↔	Plastische Rekonstruktion abdominaler Venen mit synthetischem Patch Graft, sonstige	39.59.53↔	Sonstige plastische Rekonstruktion von thorakalen Arterien, sonstige
39.57.60↔	Plastische Rekonstruktion von Gefässen der unteren Extremität mit synthetischem Patch Graft, n.n.bez.	39.59.54↔	Sonstige plastische Rekonstruktion der V. pulmonalis
39.57.61↔	Plastische Rekonstruktion von Arterien der unteren Extremität mit synthetischem Patch Graft	39.59.55↔	Sonstige plastische Rekonstruktion der V. cava superior
39.57.62↔	Plastische Rekonstruktion der V. femoralis und V. poplitea mit synthetischem Patch Graft	39.59.59↔	Sonstige plastische Rekonstruktion von thorakalen Gefässen, sonstige
39.57.63↔	Plastische Rekonstruktion von sonstigen tiefen Venen der unteren Extremitäten mit synthetischem Patch Graft	39.59.60↔	Sonstige plastische Rekonstruktion von abdominalen Arterien, n.n.bez.
		39.59.61↔	Sonstige plastische Rekonstruktion der abdominalen Aorta
		39.59.62↔	Sonstige plastische Rekonstruktion des Truncus coeliacus
		39.59.63↔	Sonstige plastische Rekonstruktion der A. gastrica
		39.59.64↔	Sonstige plastische Rekonstruktion A. hepatica
		39.59.65↔	Sonstige plastische Rekonstruktion der A. lienalis
		39.59.66↔	Sonstige plastische Rekonstruktion der A. renalis
		39.59.67↔	Sonstige plastische Rekonstruktion der A. mesenterica
		39.59.68↔	Sonstige plastische Rekonstruktion der A. iliaca
		39.59.69↔	Sonstige plastische Rekonstruktion von abdominalen Arterien, sonstige
		39.59.70↔	Sonstige plastische Rekonstruktion von abdominalen Venen, n.n.bez.
		39.59.71↔	Sonstige plastische Rekonstruktion der V. cava inferior
		39.59.72↔	Sonstige plastische Rekonstruktion der V. iliaca
		39.59.79↔	Sonstige plastische Rekonstruktion von abdominalen Venen, sonstige

39.59.80↔	Sonstige plastische Rekonstruktion von Gefässen der unteren Extremität, n.n.bez.	83.75.16↔	Sehnentransfer oder -transplantation, Untere Extremität
39.59.81↔	Sonstige plastische Rekonstruktion von Arterien der unteren Extremität	83.75.19↔	Sehnentransfer oder -transplantation, Andere Lokalisation
39.59.82↔	Sonstige plastische Rekonstruktion der V. femoralis	83.75.99↔	Sehnentransfer oder -transplantation, sonstige
39.59.83↔	Sonstige plastische Rekonstruktion der V. poplitea	83.76.00↔	Sonstige Sehnentransposition, n.n.bez.
39.59.88↔	Sonstige plastische Rekonstruktion von sonstigen tiefen Venen der unteren Extremität	83.76.10↔	Sonstige Sehnentransposition, Kopf und Hals
39.59.89↔	Sonstige plastische Rekonstruktion von Gefässen der unteren Extremität, sonstige	83.76.11↔	Sonstige Sehnentransposition, Schulter und Axilla
39.59.90↔	Sonstige plastische Rekonstruktion eines Gefässes, Venenklappenplastik	83.76.12↔	Sonstige Sehnentransposition, Oberarm und Ellenbogen
39.8x.00↔	Operationen am Glomus caroticum, Sinus caroticus und anderen Paraganglien, n.n.bez.	83.76.13↔	Sonstige Sehnentransposition, Unterarm
39.8x.10↔	Exploration des Glomus caroticum und anderer Paraganglien	83.76.14↔	Sonstige Sehnentransposition, Brustwand und Rücken
39.8x.11↔	Exzision des Glomus caroticum und anderer Paraganglien	83.76.15↔	Sonstige Sehnentransposition, Leisten- und Genitalregion und Gesäss
39.8x.21↔	Revision ohne Ersatz eines Impulsgenerators zur Aktivierung des Baroreflexes	83.76.16↔	Sonstige Sehnentransposition, Untere Extremität
39.8x.22↔	Entfernen eines Impulsgenerators zur Aktivierung des Baroreflexes	83.76.19↔	Sonstige Sehnentransposition, Andere Lokalisation
39.8x.30↔	Implantation oder Ersetzen einer (von) Elektrode(n) zur Aktivierung des Baroreflexes	83.76.99↔	Sonstige Sehnentransposition, sonstige
39.8x.31↔	Revision ohne Ersatz einer (von) Elektrode(n) zur Aktivierung des Baroreflexes	83.79↔	Sonstige Muskeltransposition
39.8x.32↔	Entfernen einer (von) Elektrode(n) zur Aktivierung des Baroreflexes	83.81.00↔	Sehnentransplantation, n.n.bez.
39.8x.99↔	Operationen am Glomus caroticum, Sinus caroticus und anderen Paraganglien, sonstige	83.81.10↔	Sehnentransplantation, Kopf und Hals
39.99.10↔	Aortopexie	83.81.11↔	Sehnentransplantation, Schulter und Axilla
39.99.20↔	Operationen bei kongenitalen Gefässanomalien, n.n.bez.	83.81.12↔	Sehnentransplantation, Oberarm und Ellenbogen
39.99.21↔	Operationen bei kongenitaler Anomalie des Aortenisthmus (Stenose) oder bei unterbrochenem Aortenbogen	83.81.13↔	Sehnentransplantation, Unterarm
39.99.22↔	Operationen bei kongenitalen Anomalien der A. oder V. pulmonalis oder bei A. lusoria	83.81.14↔	Sehnentransplantation, Brustwand, Bauch und Rücken
39.99.23↔	Operationen bei kongenitalen Anomalien der V. cava	83.81.15↔	Sehnentransplantation, Leisten- und Genitalregion und Gesäss
39.99.24↔	Operationen bei kongenitalen Kollateralgefässen und Unifokalisierung	83.81.16↔	Sehnentransplantation, Untere Extremität
39.99.30↔	Katheterinterventioneller Verschluss des Ductus arteriosus Botalli, n.n.bez.	83.81.19↔	Sehnentransplantation, Andere Lokalisation
39.99.31↔	Katheterinterventioneller Verschluss des Ductus arteriosus Botalli, mit Coil	83.81.99↔	Sehnentransplantation, sonstige
39.99.32↔	Katheterinterventioneller Verschluss des Ductus arteriosus Botalli, mit Amplatz-Ductus-Occluder	83.82.10↔	Faszientransplantation, Kopf und Hals
39.99.38↔	Katheterinterventioneller Verschluss des Ductus arteriosus Botalli, sonstige	83.82.11↔	Faszientransplantation, Schulter und Axilla
39.99.39↔	Operationen bei sonstigen kongenitalen Gefässanomalien	83.82.12↔	Faszientransplantation, Oberarm und Ellenbogen
83.43.00↔	Exzision von Muskel oder Faszie zur Transplantation, n.n.bez.	83.82.13↔	Faszientransplantation, Unterarm
83.43.10↔	Entnahme eines myokutanen Lappens zur Transplantation	83.82.14↔	Faszientransplantation, Brustwand, Bauch und Rücken
83.43.11↔	Entnahme eines osteomyokutanen oder osteofasziokutanen Lappens zur Transplantation	83.82.15↔	Faszientransplantation, Leisten- und Genitalregion und Gesäss
83.43.12↔	Entnahme eines sonstigen Lappentransplantates mit mikrovaskulärer Anastomosierung aus Muskel oder Faszie	83.82.16↔	Faszientransplantation, Untere Extremität
83.43.99↔	Exzision von Muskel oder Faszie zur Transplantation, sonstige	83.82.19↔	Faszientransplantation, Andere Lokalisation
83.71.00↔	Sehnenvorverlagerung, n.n.bez.	83.82.20↔	Transplantation eines lokalen Muskel- oder Faszienlappens, Kopf und Hals
83.71.10↔	Sehnenvorverlagerung, Kopf und Hals	83.82.21↔	Transplantation eines lokalen Muskel- oder Faszienlappens, Schulter und Axilla
83.71.11↔	Sehnenvorverlagerung, Schulter und Axilla	83.82.22↔	Transplantation eines lokalen Muskel- oder Faszienlappens, Oberarm und Ellenbogen
83.71.12↔	Sehnenvorverlagerung, Oberarm und Ellenbogen	83.82.23↔	Transplantation eines lokalen Muskel- oder Faszienlappens, Unterarm
83.71.13↔	Sehnenvorverlagerung, Unterarm	83.82.24↔	Transplantation eines lokalen Muskel- oder Faszienlappens, Brustwand, Bauch und Rücken
83.71.14↔	Sehnenvorverlagerung, Brustwand, Bauch und Rücken	83.82.25↔	Transplantation eines lokalen Muskel- oder Faszienlappens, Leisten- und Genitalregion und Gesäss
83.71.15↔	Sehnenvorverlagerung, Leisten- und Genitalregion und Gesäss	83.82.26↔	Transplantation eines lokalen Muskel- oder Faszienlappens, Untere Extremität
83.71.16↔	Sehnenvorverlagerung, Untere Extremität	83.82.29↔	Transplantation eines lokalen Muskel- oder Faszienlappens, Andere Lokalisation
83.71.19↔	Sehnenvorverlagerung, Andere Lokalisation	83.82.30↔	Transplantation eines osteomyokutanen oder osteofasziokutanen Lappens, Kopf und Hals
83.71.99↔	Sehnenvorverlagerung, sonstige	83.82.31↔	Transplantation eines osteomyokutanen oder osteofasziokutanen Lappens, Schulter und Axilla
83.75.00↔	Sehnentransfer oder -transplantation, n.n.bez.	83.82.32↔	Transplantation eines osteomyokutanen oder osteofasziokutanen Lappens, Oberarm und Ellenbogen
83.75.10↔	Sehnentransfer oder -transplantation, Kopf und Hals	83.82.33↔	Transplantation eines osteomyokutanen oder osteofasziokutanen Lappens, Unterarm
83.75.11↔	Sehnentransfer oder -transplantation, Schulter und Axilla	83.82.34↔	Transplantation eines osteomyokutanen oder osteofasziokutanen Lappens, Brustwand, Bauch und Rücken
83.75.12↔	Sehnentransfer oder -transplantation, Oberarm und Ellenbogen	83.82.35↔	Transplantation eines osteomyokutanen oder osteofasziokutanen Lappens, Leisten- und Genitalregion und Gesäss
83.75.13↔	Sehnentransfer oder -transplantation, Unterarm	83.82.36↔	Transplantation eines osteomyokutanen oder osteofasziokutanen Lappens, Untere Extremität
83.75.14↔	Sehnentransfer oder -transplantation, Brustwand, Bauch und Rücken	83.82.39↔	Transplantation eines osteomyokutanen oder osteofasziokutanen Lappens, Andere Lokalisation
83.75.15↔	Sehnentransfer oder -transplantation, Leisten- und Genitalregion und Gesäss	83.82.40↔	Transplantation eines sonstigen Lappentransplantates mit mikrovaskulärer Anastomosierung aus Muskel oder Faszie, Kopf und Hals
		83.82.41↔	Transplantation eines sonstigen Lappentransplantates mit mikrovaskulärer Anastomosierung aus Muskel oder Faszie, Schulter und Axilla

- 83.82.42↔ Transplantation eines sonstigen Lappentransplantates mit mikrovaskulärer Anastomosierung aus Muskel oder Faszie, Oberarm und Ellenbogen
- 83.82.43↔ Transplantation eines sonstigen Lappentransplantates mit mikrovaskulärer Anastomosierung aus Muskel oder Faszie, Unterarm
- 83.82.44↔ Transplantation eines sonstigen Lappentransplantates mit mikrovaskulärer Anastomosierung aus Muskel oder Faszie, Brustwand, Bauch und Rücken
- 83.82.45↔ Transplantation eines sonstigen Lappentransplantates mit mikrovaskulärer Anastomosierung aus Muskel oder Faszie, Leisten- und Genitalregion und Gesäss

- 83.82.46↔ Transplantation eines sonstigen Lappentransplantates mit mikrovaskulärer Anastomosierung aus Muskel oder Faszie, Untere Extremität
- 83.82.47↔ Transplantation eines sonstigen Lappentransplantates mit mikrovaskulärer Anastomosierung aus Muskel oder Faszie, Andere Lokalisation
- 83.82.99↔ Muskel- oder Faszientransplantation, sonstige

**Prozedur I08-11**

- 84.53.11↔ Implantation eines motorisierten internen Verlängerungs- oder Knochentransportsystem

**Prozedur I08-12**

- 81.40.31↔ Arthroplastik am Hüftgelenk mit Osteotomie des Beckens, Tripelosteotomie

**ADRG I09 Wirbelkörperfusion**

Mindestens eine Prozedur in Tabelle I09-2

**DRG I09A Komplexe Wirbelkörperfusion mit äusserst schweren CC oder komplexem Eingriff oder Intensivmedizinischer Komplexbehandlung > 196 / 184 Aufwandspunkte**

PCCL > 3 oder mindestens eine Prozedur in Tabelle I09-3 oder Prozedur in Tabelle I09-4

**DRG I09B Komplexe Wirbelkörperfusion oder bestimmte Diagnose, Alter < 18 Jahre**

(Diagnose in Tabelle I09-1 oder Prozedur in Tabelle I09-5 oder Alter < 18 Jahre) und Alter < 18 Jahre

**DRG I09C Komplexe Wirbelkörperfusion oder bestimmte Diagnose, Alter > 17 Jahre**

Diagnose in Tabelle I09-1 oder Prozedur in Tabelle I09-5 oder Alter < 18 Jahre

**DRG I09D Wirbelkörperfusion mit schweren CC**

PCCL > 2

**DRG I09E Wirbelkörperfusion**

**Diagnose I09-1**

M40.00	Kyphose als Haltungsstörung, mehrere Lok WS	M40.19	Sonst sek Kyphose, nnbez Lokalisation
M40.01	Kyphose als Haltungsstör, Okzipito-Atlanto-Axialbereich	M40.20	So u nnbez Kyphose, mehrere Lok Wirbelsäule
M40.02	Kyphose als Haltungsstörung, Zervikalbereich	M40.21	So u nnbez Kyphose, Okzipito-Atlanto-Axialbereich
M40.03	Kyphose als Haltungsstör, Zervikothorakalbereich	M40.22	So u nnbez Kyphose, Zervikalbereich
M40.04	Kyphose als Haltungsstörung, Thorakalbereich	M40.23	So u nnbez Kyphose, Zervikothorakalbereich
M40.05	Kyphose als Haltungsstör, Thorakolumbalbereich	M40.24	So u nnbez Kyphose, Thorakalbereich
M40.06	Kyphose als Haltungsstörung, Lumbalbereich	M40.25	So u nnbez Kyphose, Thorakolumbalbereich
M40.07	Kyphose als Haltungsstör, Lumbosakralbereich	M40.26	So u nnbez Kyphose, Lumbalbereich
M40.08	Kyphose als Haltungsstör, Sakral-/Sakrokokzygealbereich	M40.27	So u nnbez Kyphose, Lumbosakralbereich
M40.09	Kyphose als Haltungsstörung, nnbez Lokalisation	M40.28	So u nnbez Kyphose, Sakral- u Sakrokokzygealbereich
M40.10	Sonst sek Kyphose, mehrere Lok WS	M40.29	So u nnbez Kyphose, nnbez Lokalisation
M40.11	Sonst sek Kyphose, Okzipito-Atlanto-Axialbereich	M40.30	Flachrücken, mehrere Lok Wirbelsäule
M40.12	Sonst sek Kyphose, Zervikalbereich	M40.31	Flachrücken, Okzipito-Atlanto-Axialbereich
M40.13	Sonst sek Kyphose, Zervikothorakalbereich	M40.32	Flachrücken, Zervikalbereich
M40.14	Sonst sek Kyphose, Thorakalbereich	M40.33	Flachrücken, Zervikothorakalbereich
M40.15	Sonst sek Kyphose, Thorakolumbalbereich	M40.34	Flachrücken, Thorakalbereich
M40.16	Sonst sek Kyphose, Lumbalbereich	M40.35	Flachrücken, Thorakolumbalbereich
M40.17	Sonst sek Kyphose, Lumbosakralbereich	M40.36	Flachrücken, Lumbalbereich
M40.18	Sonst sek Kyphose, Sakral-/Sakrokokzygealbereich	M40.37	Flachrücken, Lumbosakralbereich



M40.38	Flachrücken, Sakral-/Sakrokokzygealbereich	M41.32	Thoraxbedingte Skoliose, Zervikalbereich
M40.39	Flachrücken, nnbez Lokalisation	M41.33	Thoraxbedingte Skoliose, Zervikothorakalbereich
M40.40	Sonstige Lordose, mehrere Lok WS	M41.34	Thoraxbedingte Skoliose, Thorakalbereich
M40.41	Sonstige Lordose, Okzipito-Atlanto-Axialbereich	M41.35	Thoraxbedingte Skoliose, Thorakolumbalbereich
M40.42	Sonstige Lordose, Zervikalbereich	M41.36	Thoraxbedingte Skoliose, Lumbalbereich
M40.43	Sonstige Lordose, Zervikothorakalbereich	M41.37	Thoraxbedingte Skoliose, Lumbosakralbereich
M40.44	Sonstige Lordose, Thorakalbereich	M41.38	Thoraxbedingte Skoliose, Sakral-/Sakrokokzygealbereich
M40.45	Sonstige Lordose, Thorakolumbalbereich	M41.39	Thoraxbedingte Skoliose, nnbez Lokalisation
M40.46	Sonstige Lordose, Lumbalbereich	M41.40	Neuromyopath Skoliose, mehrere Lok WS
M40.47	Sonstige Lordose, Lumbosakralbereich	M41.41	Neuromyopath Skoliose, Okzipito-Atlanto-Axialbereich
M40.48	Sonstige Lordose, Sakral-/Sakrokokzygealbereich	M41.42	Neuromyopathische Skoliose, Zervikalbereich
M40.49	Sonstige Lordose, nnbez Lokalisation	M41.43	Neuromyopath Skoliose, Zervikothorakalbereich
M40.50	Lordose, nnbez, mehrere Lok WS	M41.44	Neuromyopathische Skoliose, Thorakalbereich
M40.51	Lordose, nnbez, Okzipito-Atlanto-Axialbereich	M41.45	Neuromyopathische Skoliose, Thorakolumbalbereich
M40.52	Lordose, nnbez, Zervikalbereich	M41.46	Neuromyopathische Skoliose, Lumbalbereich
M40.53	Lordose, nnbez, Zervikothorakalbereich	M41.47	Neuromyopathische Skoliose, Lumbosakralbereich
M40.54	Lordose, nnbez, Thorakalbereich	M41.48	Neuromyopath Skoliose, Sakral-/Sakrokokzygealbereich
M40.55	Lordose, nnbez, Thorakolumbalbereich	M41.49	Neuromyopathische Skoliose, nnbez Lokalisation
M40.56	Lordose, nnbez, Lumbalbereich	M41.50	Sonst sek Skoliose, mehrere Lok WS
M40.57	Lordose, nnbez, Lumbosakralbereich	M41.51	Sonst sek Skoliose, Okzipito-Atlanto-Axialbereich
M40.58	Lordose, nnbez, Sakral-/Sakrokokzygealbereich	M41.52	Sonst sek Skoliose, Zervikalbereich
M40.59	Lordose, nnbez, nnbez Lokalisation	M41.53	Sonst sek Skoliose, Zervikothorakalbereich
M41.00	Idiopath Skoliose b Kind, mehrere Lok WS	M41.54	Sonst sek Skoliose, Thorakalbereich
M41.01	Idiopath Skoliose b Kind, Okzipito-Atlanto-Axialbereich	M41.55	Sonst sek Skoliose, Thorakolumbalbereich
M41.02	Idiopath Skoliose b Kind, Zervikalbereich	M41.56	Sonst sek Skoliose, Lumbalbereich
M41.03	Idiopath Skoliose b Kind, Zervikothorakalbereich	M41.57	Sonst sek Skoliose, Lumbosakralbereich
M41.04	Idiopath Skoliose b Kind, Thorakalbereich	M41.58	Sonst sek Skoliose, Sakral-/Sakrokokzygealbereich
M41.05	Idiopath Skoliose b Kind, Thorakolumbalbereich	M41.59	Sonst sek Skoliose, nnbez Lokalisation
M41.06	Idiopath Skoliose b Kind, Lumbalbereich	M41.80	So Formen Skoliose, mehrere Lok WS
M41.07	Idiopath Skoliose b Kind, Lumbosakralbereich	M41.81	So Formen Skoliose, Okzipito-Atlanto-Axialbereich
M41.08	Idiopath Skoliose b Kind, Sakral-/Sakrokokzygealbereich	M41.82	So Formen Skoliose, Zervikalbereich
M41.09	Idiopath Skoliose b Kind, nnbez Lok	M41.83	So Formen Skoliose, Zervikothorakalbereich
M41.10	Idiopath Skoliose b Jugendl, mehrere Lok WS	M41.84	So Formen Skoliose, Thorakalbereich
M41.11	Idiopath Skoliose b Jugendl, Okzipito-Atlanto-Axialbereich	M41.85	So Formen Skoliose, Thorakolumbalbereich
M41.12	Idiopath Skoliose b Jugendl, Zervikalbereich	M41.86	So Formen Skoliose, Lumbalbereich
M41.13	Idiopath Skoliose b Jugendl, Zervikothorakalbereich	M41.87	So Formen Skoliose, Lumbosakralbereich
M41.14	Idiopath Skoliose b Jugendl, Thorakalbereich	M41.88	So Formen Skoliose, Sakral-/Sakrokokzygealbereich
M41.15	Idiopath Skoliose b Jugendl, Thorakolumbalbereich	M41.89	So Formen Skoliose, nnbez Lokalisation
M41.16	Idiopath Skoliose b Jugendl, Lumbalbereich	M41.90	Skoliose, nnbez, mehrere Lok WS
M41.17	Idiopath Skoliose b Jugendl, Lumbosakralbereich	M41.91	Skoliose, nnbez, Okzipito-Atlanto-Axialbereich
M41.18	Idiopath Skoliose b Jugendl, Sakral-/SakrokokzygealBer	M41.92	Skoliose, nnbez, Zervikalbereich
M41.19	Idiopath Skoliose b Jugendl, nnbez Lok	M41.93	Skoliose, nnbez, Zervikothorakalbereich
M41.20	Sonst idiopath Skoliose, mehrere Lok WS	M41.94	Skoliose, nnbez, Thorakalbereich
M41.21	Sonst idiopath Skoliose, Okzipito-Atlanto-Axialbereich	M41.95	Skoliose, nnbez, Thorakolumbalbereich
M41.22	Sonst idiopath Skoliose, Zervikalbereich	M41.96	Skoliose, nnbez, Lumbalbereich
M41.23	Sonst idiopath Skoliose, Zervikothorakalbereich	M41.97	Skoliose, nnbez, Lumbosakralbereich
M41.24	Sonst idiopath Skoliose, Thorakalbereich	M41.98	Skoliose, nnbez, Sakral-/Sakrokokzygealbereich
M41.25	Sonst idiopath Skoliose, Thorakolumbalbereich	M41.99	Skoliose, nnbez, nnbez Lokalisation
M41.26	Sonst idiopath Skoliose, Lumbalbereich	M96.2	Kyphose nach Bestrahlung
M41.27	Sonst idiopath Skoliose, Lumbosakralbereich	M96.3	Kyphose nach Laminektomie
M41.28	Sonst idiopath Skoliose, Sakral-/Sakrokokzygealbereich	M96.4	Postoperative Lordose
M41.29	Sonst idiopath Skoliose, nnbez Lokalisation	M96.5	Skoliose nach Bestrahlung
M41.30	Thoraxbedingte Skoliose, mehrere Lok WS	Q67.5	Angeborene Deformitäten Wirbelsäule
M41.31	Thoraxbedingte Skoliose, Okzipito-Atlanto-Axialbereich	Q76.3	Angeborene Skoliose d angeborene Knochenfehlbildung

**Prozedur I09-2**

78.49.22↔	Wirbelkörperersatz durch Implantat (z.B. bei Kyphose), 2 Wirbelkörper	78.49.31↔	Komplexe Rekonstruktion der Wirbelsäule (z.B. bei Kyphose) durch vorderen Abstützspan
78.49.23↔	Wirbelkörperersatz durch Implantat (z.B. bei Kyphose), 3 Wirbelkörper	78.49.32↔	Komplexe Rekonstruktion der Wirbelsäule (z.B. bei Kyphose) durch Kyphektomie (z.B. nach Lindseth-Selzer)
78.49.24↔	Wirbelkörperersatz durch Implantat (z.B. bei Kyphose), 4 Wirbelkörper	78.49.33↔	Komplexe Rekonstruktion der Wirbelsäule (z.B. bei Kyphose) durch dorsale Korrektur ohne ventrales Release
78.49.25↔	Wirbelkörperersatz durch Implantat (z.B. bei Kyphose), 5 oder mehr Wirbelkörper	78.49.34↔	Komplexe Rekonstruktion der Wirbelsäule (z.B. bei Kyphose) durch dorsale Korrektur mit ventralem Release
78.49.27↔	Wirbelkörperersatz durch sonstige Materialien (z.B. bei Kyphose), 2 Wirbelkörper	78.49.35↔	Komplexe Rekonstruktion der Wirbelsäule (z.B. bei Kyphose) durch dorsoventrale Korrektur
78.49.28↔	Wirbelkörperersatz durch sonstige Materialien (z.B. bei Kyphose), 3 Wirbelkörper	78.49.36↔	Kolumnotomie und polysegmentale dorsale Lordosierungspondylodese (DLS) nach Zielke (z.B. bei Kyphose)
78.49.2a↔	Wirbelkörperersatz durch sonstige Materialien (z.B. bei Kyphose), 4 oder mehr Wirbelkörper		

78.49.37↔	Kolumnotomie und transpedikuläre Subtraktionsosteotomie (z.B. nach Thomasen oder Hsu-Yau-Leong) (z.B. bei Kyphose)	78.49.55↔	Dorsal instrumentierte Korrekturspondylodese (z.B. bei Skoliose), primärstabil, 7 bis 10 Segmente
78.49.38↔	Kolumnotomie und monosegmentale zervikothorakale Lordosierungsspondylodese (z.B. nach Mason, Urist oder Simmons) (z.B. bei Kyphose)	78.49.56↔	Dorsal instrumentierte Korrekturspondylodese (z.B. bei Skoliose), primärstabil, 11 oder mehr Segmente
78.49.40↔	Komplexe Rekonstruktion der Wirbelsäule (z.B. bei Skoliose) durch wachstumslenkende Epiphyseodese mittels Klammern aus einer Form-Gedächtnis-Legierung [Shape Memory Alloy (SMA)-Staples], 1 Klammer	78.49.57↔	Ventral instrumentierte Korrekturspondylodese (z.B. bei Skoliose), nicht primärstabil, 3 bis 6 Segmente
78.49.41↔	Komplexe Rekonstruktion der Wirbelsäule (z.B. bei Skoliose) durch wachstumslenkende Epiphyseodese mittels Klammern aus einer Form-Gedächtnis-Legierung [Shape Memory Alloy (SMA)-Staples], 2 Klammern	78.49.58↔	Ventral instrumentierte Korrekturspondylodese (z.B. bei Skoliose), nicht primärstabil, 7 bis 10 Segmente
78.49.42↔	Komplexe Rekonstruktion der Wirbelsäule (z.B. bei Skoliose) durch wachstumslenkende Epiphyseodese mittels Klammern aus einer Form-Gedächtnis-Legierung [Shape Memory Alloy (SMA)-Staples], 3 Klammern	78.49.59↔	Dorsal oder ventral instrumentierte Korrekturspondylodese (z.B. bei Skoliose), sonstige
78.49.43↔	Komplexe Rekonstruktion der Wirbelsäule (z.B. bei Skoliose) durch wachstumslenkende Epiphyseodese mittels Klammern aus einer Form-Gedächtnis-Legierung [Shape Memory Alloy (SMA)-Staples], 4 Klammern	78.49.5a↔	Ventral instrumentierte Korrekturspondylodese (z.B. bei Skoliose), nicht primärstabil, 11 oder mehr Segmente
78.49.44↔	Komplexe Rekonstruktion der Wirbelsäule (z.B. bei Skoliose) durch wachstumslenkende Epiphyseodese mittels Klammern aus einer Form-Gedächtnis-Legierung [Shape Memory Alloy (SMA)-Staples], 5 Klammern	78.49.5b↔	Ventral instrumentierte Korrekturspondylodese (z.B. bei Skoliose), primärstabil, 3 bis 6 Segmente
78.49.45↔	Komplexe Rekonstruktion der Wirbelsäule (z.B. bei Skoliose) durch wachstumslenkende Epiphyseodese mittels Klammern aus einer Form-Gedächtnis-Legierung [Shape Memory Alloy (SMA)-Staples], 6 Klammern	78.49.5c↔	Ventral instrumentierte Korrekturspondylodese (z.B. bei Skoliose), primärstabil, 7 bis 10 Segmente
78.49.46↔	Komplexe Rekonstruktion der Wirbelsäule (z.B. bei Skoliose) durch wachstumslenkende Epiphyseodese mittels Klammern aus einer Form-Gedächtnis-Legierung [Shape Memory Alloy (SMA)-Staples], 7 Klammern	78.49.5d↔	Ventral instrumentierte Korrekturspondylodese (z.B. bei Skoliose), primärstabil, 11 oder mehr Segmente
78.49.47↔	Komplexe Rekonstruktion der Wirbelsäule (z.B. bei Skoliose) durch wachstumslenkende Epiphyseodese mittels Klammern aus einer Form-Gedächtnis-Legierung [Shape Memory Alloy (SMA)-Staples], 8 Klammern	78.49.61↔	Dorsal und ventral kombiniert instrumentierte Korrekturspondylodese (z.B. bei Skoliose), nicht primärstabil, 3 bis 6 Segmente
78.49.48↔	Komplexe Rekonstruktion der Wirbelsäule (z.B. bei Skoliose) durch wachstumslenkende Epiphyseodese mittels Klammern aus einer Form-Gedächtnis-Legierung [Shape Memory Alloy (SMA)-Staples], 9 Klammern	78.49.62↔	Dorsal und ventral kombiniert instrumentierte Korrekturspondylodese (z.B. bei Skoliose), nicht primärstabil, 7 bis 10 Segmente
78.49.4a↔	Komplexe Rekonstruktion der Wirbelsäule (z.B. bei Skoliose) durch wachstumslenkende Epiphyseodese mittels Klammern aus einer Form-Gedächtnis-Legierung [Shape Memory Alloy (SMA)-Staples], 10 Klammern	78.49.63↔	Dorsal und ventral kombiniert instrumentierte Korrekturspondylodese (z.B. bei Skoliose), nicht primärstabil, 11 oder mehr Segmente
78.49.4b↔	Komplexe Rekonstruktion der Wirbelsäule (z.B. bei Skoliose) durch wachstumslenkende Epiphyseodese mittels Klammern aus einer Form-Gedächtnis-Legierung [Shape Memory Alloy (SMA)-Staples], 11 Klammern	78.49.64↔	Dorsal und ventral kombiniert instrumentierte Korrekturspondylodese (z.B. bei Skoliose), primärstabil, 3 bis 6 Segmente
78.49.4c↔	Komplexe Rekonstruktion der Wirbelsäule (z.B. bei Skoliose) durch wachstumslenkende Epiphyseodese mittels Klammern aus einer Form-Gedächtnis-Legierung [Shape Memory Alloy (SMA)-Staples], 12 Klammern	78.49.65↔	Dorsal und ventral kombiniert instrumentierte Korrekturspondylodese (z.B. bei Skoliose), primärstabil, 7 bis 10 Segmente
78.49.4d↔	Komplexe Rekonstruktion der Wirbelsäule (z.B. bei Skoliose) durch wachstumslenkende Epiphyseodese mittels Klammern aus einer Form-Gedächtnis-Legierung [Shape Memory Alloy (SMA)-Staples], 13 und mehr Klammern	78.49.66↔	Dorsal und ventral kombiniert instrumentierte Korrekturspondylodese (z.B. bei Skoliose), primärstabil, 11 oder mehr Segmente
78.49.4e↔	Komplexe Rekonstruktion der Wirbelsäule (z.B. bei Skoliose) durch dorso-ventrale Epiphyseodese	78.49.69↔	Dorsal und ventral kombiniert instrumentierte Korrekturspondylodese (z.B. bei Skoliose), sonstige
78.49.4f↔	Komplexe Rekonstruktion der Wirbelsäule (z.B. bei Skoliose) durch unilaterale Epiphyseodese mit dorsaler Wirbelfusion	78.49.71↔	Komplexe Rekonstruktion der Wirbelsäule (z.B. bei Skoliose) durch subkutane Harrington-Instrumentation
78.49.4g↔	Komplexe Rekonstruktion der Wirbelsäule (z.B. bei Skoliose) durch bilaterale Epiphyseodese mit dorsaler Wirbelfusion	78.49.72↔	Komplexe Rekonstruktion der Wirbelsäule (z.B. Skoliose) mittels Implantation von growing rods
78.49.50↔	Dorsal oder ventral instrumentierte Korrekturspondylodese (z.B. bei Skoliose), n.n.bez.	81.62.00↔	Spondylodese oder Reoperation einer Spondylodese von 2-3 Wirbeln, n.n.bez.
78.49.51↔	Dorsal instrumentierte Korrekturspondylodese (z.B. bei Skoliose), nicht primärstabil, 3 bis 6 Segmente	81.62.10↔	Spondylodese von 2 Wirbeln, dorsal
78.49.52↔	Dorsal instrumentierte Korrekturspondylodese (z.B. bei Skoliose), nicht primärstabil, 7 bis 10 Segmente	81.62.11↔	Spondylodese von 2 Wirbeln, dorsal und ventral kombiniert, interkorporell
78.49.53↔	Dorsal instrumentierte Korrekturspondylodese (z.B. bei Skoliose), nicht primärstabil, 11 oder mehr Segmente	81.62.20↔	Spondylodese von 3 Wirbeln, dorsal
78.49.54↔	Dorsal instrumentierte Korrekturspondylodese (z.B. bei Skoliose), primärstabil, 3 bis 6 Segmente	81.62.21↔	Spondylodese von 3 Wirbeln, dorsal und ventral kombiniert, interkorporell
		81.62.22↔	Spondylodese von 3 Wirbeln, ventral, interkorporell
		81.62.23↔	Spondylodese von 3 Wirbeln, dorsal, dynamisch
		81.62.99↔	Spondylodese oder Reoperation einer Spondylodese von 2-3 Wirbeln, sonstige
		81.63.00↔	Spondylodese oder Reoperation einer Spondylodese von 4-8 Wirbeln, n.n.bez.
		81.63.10↔	Spondylodese von 4 - 6 Wirbeln, dorsal
		81.63.11↔	Spondylodese von 4 - 6 Wirbeln, dorsal und ventral kombiniert, interkorporell
		81.63.12↔	Spondylodese von 4 - 6 Wirbeln, ventral, interkorporell
		81.63.13↔	Spondylodese von 4 - 6 Wirbeln, dorsal, dynamisch
		81.63.20↔	Spondylodese von 7 - 8 Wirbeln, dorsal
		81.63.21↔	Spondylodese von 7 - 8 Wirbeln, dorsal und ventral kombiniert, interkorporell
		81.63.22↔	Spondylodese von 7 - 8 Wirbeln, ventral, interkorporell
		81.63.23↔	Spondylodese von 7 - 8 Wirbeln, dorsal, dynamisch
		81.63.99↔	Spondylodese oder Reoperation einer Spondylodese von 4-8 Wirbeln, sonstige
		81.64.00↔	Spondylodese oder Reoperation einer Spondylodese von 9 oder mehr Wirbeln, n.n.bez.
		81.64.10↔	Spondylodese von 9 oder mehr Wirbeln, dorsal
		81.64.11↔	Spondylodese von 9 oder mehr Wirbeln, dorsal und ventral kombiniert, interkorporell

- 81.64.99↔ Spondylodese oder Reoperation einer Spondylodese von 9 oder mehr Wirbeln, sonstige  
 84.51.11↔ Einsetzen von interkorporellen Cages, 2 Segmente  
 84.51.12↔ Einsetzen von interkorporellen Cages, 3 Segmente  
 84.51.13↔ Einsetzen von interkorporellen Cages, 4 oder mehr Segmente

**Prozedur I09-3**

- 78.49.32↔ Komplexe Rekonstruktion der Wirbelsäule (z.B. bei Kyphose) durch Kyphektomie (z.B. nach Lindseth-Selzer)  
 78.49.34↔ Komplexe Rekonstruktion der Wirbelsäule (z.B. bei Kyphose) durch dorsale Korrektur mit ventralem Release  
 78.49.36↔ Kolumnotomie und polysegmentale dorsale Lordosierungsspondylodese (DLS) nach Zielke (z.B. bei Kyphose)  
 78.49.37↔ Kolumnotomie und transpedikuläre Subtraktionsosteotomie (z.B. nach Thomassen oder Hsu-Yau-Leong) (z.B. bei Kyphose)  
 78.49.38↔ Kolumnotomie und monosegmentale zervikothorakale Lordosierungsspondylodese (z.B. nach Mason, Urist oder Simmons) (z.B. bei Kyphose)  
 78.49.52↔ Dorsal instrumentierte Korrekturspondylodese (z.B. bei Skoliose), nicht primärstabil, 7 bis 10 Segmente  
 78.49.55↔ Dorsal instrumentierte Korrekturspondylodese (z.B. bei Skoliose), primärstabil, 7 bis 10 Segmente  
 78.49.58↔ Ventral instrumentierte Korrekturspondylodese (z.B. bei Skoliose), nicht primärstabil, 7 bis 10 Segmente  
 78.49.5c↔ Ventral instrumentierte Korrekturspondylodese (z.B. bei Skoliose), primärstabil, 7 bis 10 Segmente  
 78.49.62↔ Dorsal und ventral kombiniert instrumentierte Korrekturspondylodese (z.B. bei Skoliose), nicht primärstabil, 7 bis 10 Segmente  
 78.49.65↔ Dorsal und ventral kombiniert instrumentierte Korrekturspondylodese (z.B. bei Skoliose), primärstabil, 7 bis 10 Segmente  
 81.63.20↔ Spondylodese von 7 - 8 Wirbeln, dorsal  
 81.63.21↔ Spondylodese von 7 - 8 Wirbeln, dorsal und ventral kombiniert, interkorporell  
 81.63.22↔ Spondylodese von 7 - 8 Wirbeln, ventral, interkorporell  
 81.63.23↔ Spondylodese von 7 - 8 Wirbeln, dorsal, dynamisch  
 81.64.00↔ Spondylodese oder Reoperation einer Spondylodese von 9 oder mehr Wirbeln, n.n.bez.  
 81.64.10↔ Spondylodese von 9 oder mehr Wirbeln, dorsal  
 81.64.11↔ Spondylodese von 9 oder mehr Wirbeln, dorsal und ventral kombiniert, interkorporell  
 81.64.99↔ Spondylodese oder Reoperation einer Spondylodese von 9 oder mehr Wirbeln, sonstige

**Prozedur I09-4**

- 99.b7.13‡↔ Intensivmedizinische Komplexbehandlung, 185 bis 360 Aufwandspunkte  
 99.b7.14‡↔ Intensivmedizinische Komplexbehandlung, 361 bis 552 Aufwandspunkte  
 99.b7.21‡↔ Intensivmedizinische Komplexbehandlung im Kindesalter (Basisprozedur), 197 bis 392 Aufwandspunkte  
 99.b7.22‡↔ Intensivmedizinische Komplexbehandlung im Kindesalter (Basisprozedur), 393 bis 588 Aufwandspunkte

**Prozedur I09-5**

- 78.49.32↔ Komplexe Rekonstruktion der Wirbelsäule (z.B. bei Kyphose) durch Kyphektomie (z.B. nach Lindseth-Selzer)  
 78.49.33↔ Komplexe Rekonstruktion der Wirbelsäule (z.B. bei Kyphose) durch dorsale Korrektur ohne ventrales Release  
 78.49.35↔ Komplexe Rekonstruktion der Wirbelsäule (z.B. bei Kyphose) durch dorsoventrale Korrektur  
 78.49.36↔ Kolumnotomie und polysegmentale dorsale Lordosierungsspondylodese (DLS) nach Zielke (z.B. bei Kyphose)  
 78.49.37↔ Kolumnotomie und transpedikuläre Subtraktionsosteotomie (z.B. nach Thomassen oder Hsu-Yau-Leong) (z.B. bei Kyphose)  
 78.49.38↔ Kolumnotomie und monosegmentale zervikothorakale Lordosierungsspondylodese (z.B. nach Mason, Urist oder Simmons) (z.B. bei Kyphose)  
 78.49.43↔ Komplexe Rekonstruktion der Wirbelsäule (z.B. bei Skoliose) durch wachstumslenkende Epiphyseodese mittels Klammern aus einer Form-Gedächtnis-Legierung [Shape Memory Alloy (SMA)-Staples], 4 Klammern  
 78.49.51↔ Dorsal instrumentierte Korrekturspondylodese (z.B. bei Skoliose), nicht primärstabil, 3 bis 6 Segmente  
 78.49.52↔ Dorsal instrumentierte Korrekturspondylodese (z.B. bei Skoliose), nicht primärstabil, 7 bis 10 Segmente  
 78.49.53↔ Dorsal instrumentierte Korrekturspondylodese (z.B. bei Skoliose), nicht primärstabil, 11 oder mehr Segmente  
 78.49.54↔ Dorsal instrumentierte Korrekturspondylodese (z.B. bei Skoliose), primärstabil, 3 bis 6 Segmente  
 78.49.55↔ Dorsal instrumentierte Korrekturspondylodese (z.B. bei Skoliose), primärstabil, 7 bis 10 Segmente  
 78.49.56↔ Dorsal instrumentierte Korrekturspondylodese (z.B. bei Skoliose), primärstabil, 11 oder mehr Segmente  
 78.49.58↔ Ventral instrumentierte Korrekturspondylodese (z.B. bei Skoliose), nicht primärstabil, 7 bis 10 Segmente  
 78.49.5a↔ Ventral instrumentierte Korrekturspondylodese (z.B. bei Skoliose), nicht primärstabil, 11 oder mehr Segmente  
 78.49.5c↔ Ventral instrumentierte Korrekturspondylodese (z.B. bei Skoliose), primärstabil, 7 bis 10 Segmente  
 78.49.5d↔ Ventral instrumentierte Korrekturspondylodese (z.B. bei Skoliose), primärstabil, 11 oder mehr Segmente  
 78.49.61↔ Dorsal und ventral kombiniert instrumentierte Korrekturspondylodese (z.B. bei Skoliose), nicht primärstabil, 3 bis 6 Segmente  
 78.49.62↔ Dorsal und ventral kombiniert instrumentierte Korrekturspondylodese (z.B. bei Skoliose), nicht primärstabil, 7 bis 10 Segmente  
 78.49.63↔ Dorsal und ventral kombiniert instrumentierte Korrekturspondylodese (z.B. bei Skoliose), nicht primärstabil, 11 oder mehr Segmente  
 78.49.64↔ Dorsal und ventral kombiniert instrumentierte Korrekturspondylodese (z.B. bei Skoliose), primärstabil, 3 bis 6 Segmente  
 78.49.65↔ Dorsal und ventral kombiniert instrumentierte Korrekturspondylodese (z.B. bei Skoliose), primärstabil, 7 bis 10 Segmente  
 78.49.66↔ Dorsal und ventral kombiniert instrumentierte Korrekturspondylodese (z.B. bei Skoliose), primärstabil, 11 oder mehr Segmente  
 81.63.00↔ Spondylodese oder Reoperation einer Spondylodese von 4-8 Wirbeln, n.n.bez.  
 81.63.10↔ Spondylodese von 4 - 6 Wirbeln, dorsal  
 81.63.11↔ Spondylodese von 4 - 6 Wirbeln, dorsal und ventral kombiniert, interkorporell  
 81.63.13↔ Spondylodese von 4 - 6 Wirbeln, dorsal, dynamisch  
 81.63.20↔ Spondylodese von 7 - 8 Wirbeln, dorsal  
 81.63.21↔ Spondylodese von 7 - 8 Wirbeln, dorsal und ventral kombiniert, interkorporell  
 81.63.22↔ Spondylodese von 7 - 8 Wirbeln, ventral, interkorporell  
 81.63.23↔ Spondylodese von 7 - 8 Wirbeln, dorsal, dynamisch  
 81.63.99↔ Spondylodese oder Reoperation einer Spondylodese von 4-8 Wirbeln, sonstige  
 81.64.00↔ Spondylodese oder Reoperation einer Spondylodese von 9 oder mehr Wirbeln, n.n.bez.

81.64.10↔ Spondylodese von 9 oder mehr Wirbeln, dorsal  
81.64.11↔ Spondylodese von 9 oder mehr Wirbeln, dorsal und ventral  
kombiniert, interkorporal

81.64.99↔ Spondylodese oder Reoperation einer Spondylodese von 9 oder  
mehr Wirbeln, sonstige

**ADRG I10****Andere Eingriffe an der Wirbelsäule oder Halotraktion**

Mindestens eine Prozedur in Tabelle I10-3

**DRG I10A****Andere Eingriffe an der Wirbelsäule oder Halotraktion mit äusserst schweren CC**

PCCL > 3

**DRG I10B****Andere Eingriffe an der Wirbelsäule mit bestimmtem Eingriff oder Halotraktion  
oder Alter < 16 Jahre oder komplexe Diagnose**

Mindestens eine Prozedur in Tabelle I10-4 oder Alter < 16 Jahre oder Nebendiagnose in Tabelle I10-1 oder  
Hauptdiagnose in Tabelle I10-2

**DRG I10C****Andere Eingriffe an der Wirbelsäule, Alter > 15 Jahre****Nebendiagnose I10-1**

G04.1 Tropische spastische Paraplegie  
G82.02 Schlaff Parapares u Parapleg, chron kompl QSL  
G82.03 Schlaff Parapares u Parapleg, chron inkompl QSL  
G82.12 Spast Parapares u Parapleg, chron kompl QSL  
G82.13 Spast Parapares u Parapleg, chron inkompl QSL  
G82.22 Parapares u Parapleg, nnbez, chron kompl QSL  
G82.23 Parapares u Parapleg, nnbez, chron inkompl QSL

G82.32 Schlaff Tetrapares u Tetrapleg, chron kompl QSL  
G82.33 Schlaff Tetrapares u Tetrapleg, chron inkompl QSL  
G82.42 Spast Tetrapares u Tetrapleg, chron kompl QSL  
G82.43 Spast Tetrapares u Tetrapleg, chron inkompl QSL  
G82.52 Tetrapares u Tetrapleg, nnbez, chron kompl QSL  
G82.53 Tetrapares u Tetrapleg, nnbez, chron inkompl QSL  
P11.51 Geburtsverletzung Wirbelsäule u RM m chron QSL

**Hauptdiagnose I10-2**

S12.0 Fraktur 1. Halswirbel  
S12.1 Fraktur 2. Halswirbel  
S12.21 Fraktur 3. Halswirbel  
S12.22 Fraktur 4. Halswirbel  
S12.23 Fraktur 5. Halswirbel  
S12.24 Fraktur 6. Halswirbel  
S12.25 Fraktur 7. Halswirbel  
S12.7 Multiple Frakturen Halswirbelsäule

S22.01 Fraktur Brustwirbel, T1 u T2  
S22.02 Fraktur Brustwirbel, T3 u T4  
S22.03 Fraktur Brustwirbel, T5 u T6  
S22.04 Fraktur Brustwirbel, T7 u T8  
S22.05 Fraktur Brustwirbel, T9 u T10  
S22.06 Fraktur Brustwirbel, T11 u T12  
S22.1 Multiple Frakturen Brustwirbelsäule

**Prozedur I10-3**

02.94†↔ Einsetzen oder Ersetzen von Crutchfield-Klemme oder  
Halotraktion  
03.01.10↔ Entfernen eines Fremdkörpers vom Spinalkanal, epidural  
03.01.99↔ Entfernen eines Fremdkörpers vom Spinalkanal, sonstige  
03.02↔ Relaminektomie  
03.09.00↔ Sonstige Exploration und Dekompression am Spinalkanal,  
n.n.bez.  
03.09.14↔ Zugang zur Halswirbelsäule (durch Laminotomie oder  
Hemilaminektomie), dorsal, 1 Segment  
03.09.15↔ Zugang zur Halswirbelsäule (durch Laminotomie oder  
Hemilaminektomie), dorsal, 2 Segmente  
03.09.16↔ Zugang zur Halswirbelsäule (durch Laminotomie oder  
Hemilaminektomie), dorsal, 3 und mehr Segmente  
03.09.24↔ Zugang zur Brustwirbelsäule (durch Laminotomie oder  
Hemilaminektomie), dorsal, 1 Segment  
03.09.25↔ Zugang zur Brustwirbelsäule (durch Laminotomie oder  
Hemilaminektomie), dorsal, 2 Segmente  
03.09.26↔ Zugang zur Brustwirbelsäule (durch Laminotomie oder  
Hemilaminektomie), dorsal, 3 und mehr Segmente  
03.09.34↔ Zugang zur Lendenwirbelsäule (durch Laminotomie oder  
Flavektomie), dorsal, 1 Segment  
03.09.35↔ Zugang zur Lendenwirbelsäule (durch Laminotomie oder  
Flavektomie), dorsal, 2 Segmente  
03.09.36↔ Zugang zur Lendenwirbelsäule (durch Laminotomie oder  
Flavektomie), dorsal, 3 und mehr Segmente

03.09.41↔ Inzision des Spinalkanals zur Drainage epiduraler Flüssigkeit  
03.09.43↔ Inzision von Rückenmark und Rückenmarkshäuten zur Drainage  
von subduraler Flüssigkeit  
03.09.44↔ Inzision von Rückenmark und Rückenmarkshäuten zur Drainage  
eines intramedullären Hämatoms  
03.09.45↔ Inzision von Rückenmark und Rückenmarkshäuten zur Drainage  
eines intramedullären Abszesses  
03.09.49↔ Inzision des Spinalkanals, Rückenmarks und Rückenmarkshäute,  
sonstige  
03.09.91↔ Sonstige Dekompression des Spinalkanals  
03.09.99↔ Sonstige Exploration und Dekompression am Spinalkanal,  
sonstige  
03.1↔ Durchtrennung einer intraspinalen Nervenwurzel  
03.32.09↔ Biopsie an Rückenmark oder Rückenmarkshäuten, sonstige  
03.32.11↔ Geschlossene Biopsie am Rückenmark  
03.32.12↔ Geschlossene Biopsie an Rückenmarkshäuten  
03.32.21↔ Offene Biopsie am Rückenmark  
03.32.22↔ Offene Biopsie an Rückenmarkshäuten  
03.4x.10↔ Exzision oder Destruktion von Tumorgewebe an Rückenmark  
(intramedullär)  
03.4x.11↔ Exzision oder Destruktion von Tumorgewebe an  
Rückenmarkshäuten und Knochen  
03.4x.12↔ Exzision oder Destruktion von Tumorgewebe an intraspinalen  
Nervenwurzeln und Ganglien

03.4x.19↔	Exzision oder Destruktion von Tumorgewebe an Rückenmark oder Rückenmarkhäuten, sonstige	03.99.40↔	Revision ohne Ersatz eines Katheters zur intrathekalen und epiduralen Infusion
03.4x.20↔	Exzision oder Destruktion einer sonstigen Läsion an Rückenmark (intramedullär)	03.99.99↔	Sonstige Operation an Rückenmark und Strukturen des Spinalkanals, sonstige
03.4x.21↔	Exzision oder Destruktion einer sonstigen Läsion an Rückenmarkhäuten	33.34.10↔	Thorakoplastik, partiell
03.4x.22↔	Exzision oder Destruktion einer sonstigen Läsion an intraspinalen Nervenwurzeln und Ganglien	33.34.20↔	Thorakoplastik, komplett
03.4x.29↔	Exzision oder Destruktion einer sonstigen Läsion an Rückenmark oder Rückenmarkhäuten, sonstige	33.34.99↔	Thorakoplastik, sonstige
03.4x.99↔	Exzision oder Destruktion einer Läsion an Rückenmark oder Rückenmarkhäuten, sonstige	56.92↔	Implantation eines elektronischen Ureterstimulators
03.51↔	Plastische Rekonstruktion an einer spinalen Meningozele	56.93↔	Ersetzen eines elektronischen Ureterstimulators
03.52↔	Plastische Rekonstruktion an einer spinalen Myelomeningozele	57.96↔	Implantation eines elektronischen Blasenstimulators
03.53.11↔	Geschlossene Reposition einer Wirbelfraktur mit externer Fixation	57.97↔	Ersetzen eines elektronischen Blasenstimulators
03.53.20↔	Offene Reposition einer Wirbelfraktur	77.29.20↔	Keilosteotomie am Wirbel
03.59.10↔	Sonstige plastische Rekonstruktion und Operationen an Strukturen des Spinalkanals, Verschluss einer Diastematomyelie	77.69.11↔	Lokale Resektion von Knochenläsion oder -gewebe an Wirbelkörpern
03.59.11↔	Sonstige plastische Rekonstruktion und Operationen an Strukturen des Spinalkanals, Durchtrennung eines Filum terminale	77.69.21↔	Débridement an der Wirbelsäule
03.59.12↔	Sonstige plastische Rekonstruktion und Operationen an Strukturen des Spinalkanals, Verschluss einer spinalen Fistel	77.89.20↔	Sonstige partielle Knochenresektion an einem Wirbel, Densresektion
03.59.13↔	Sonstige plastische Rekonstruktion und Operationen an Strukturen des Spinalkanals, Spinale Duraplastik	77.89.21↔	Sonstige partielle Knochenresektion an einem Wirbel, Corpus
03.59.99↔	Sonstige plastische Rekonstruktion und Operationen an Strukturen des Spinalkanals, sonstige	77.89.22↔	Sonstige partielle Knochenresektion an einem Wirbel, sonstige Teile
03.6↔	Lösung von Adhäsionen an Rückenmark und Nervenwurzeln	77.99.20↔	Totale Resektion eines Wirbelkörpers
03.79↔	Sonstiger Shunt am Spinalkanal	78.49.21↔	Wirbelkörperersatz durch Implantat (z.B. bei Kyphose), 1 Wirbelkörper
03.93.10↔	Implantation oder Wechsel der Elektrode(n) eines temporären epiduralen Neurostimulators, Einzelelektrodensystems, Teststimulation	78.49.26↔	Wirbelkörperersatz durch sonstige Materialien (z.B. bei Kyphose), 1 Wirbelkörper
03.93.11↔	Implantation oder Wechsel der Elektrode(n) eines temporären epiduralen Neurostimulators, Mehrelektrodensystems, Teststimulation	78.49.29↔	Wirbelkörperersatz (z.B. bei Kyphose), sonstige
03.93.20↔	Implantation oder Wechsel der Elektrode(n) eines permanenten epiduralen Neurostimulators, Einzelelektrodensystems, Dauerstimulation, perkutan	78.49.79↔	Komplexe Rekonstruktion der Wirbelsäule, sonstige
03.93.21↔	Implantation oder Wechsel der Elektrode(n) eines permanenten epiduralen Neurostimulators, Mehrelektrodensystems, Dauerstimulation, perkutan	78.50.31↔	Osteosynthese durch Schrauben an der Wirbelsäule
03.93.22↔	Implantation oder Wechsel der Elektrode(n) eines permanenten epiduralen Neurostimulators, Einzelelektrodensystems, Dauerstimulation, offen chirurgisch	78.50.32↔	Osteosynthese durch Drahtcerclage an der Wirbelsäule
03.93.23↔	Implantation oder Wechsel der Elektrode(n) eines permanenten epiduralen Neurostimulators, Mehrelektrodensystems, Dauerstimulation, offen chirurgisch	78.50.33↔	Osteosynthese durch Klammersystem an der Wirbelsäule
03.93.30↔	Implantation oder Wechsel einer subduralen Elektrode zur Vorderwurzelstimulation	78.50.34↔	Osteosynthese durch Hakenplatten an der Wirbelsäule
03.93.99↔	Implantation oder Wechsel der Elektrode(n) eines spinalen Neurostimulators, sonstige	78.50.35↔	Osteosynthese durch Schrauben-Stabsystem an der Wirbelsäule
03.97↔	Revision eines Shunts an den Rückenmarkhäuten	78.50.36↔	Osteosynthese durch ventrales Schrauben-Plattensystem an der Wirbelsäule
03.98↔	Entfernen eines Shunts von den Rückenmarkhäuten	78.50.37↔	Osteosynthese durch dorsales Schrauben-Plattensystem an der Wirbelsäule
03.99.10↔	Operation an intraspinalen Blutgefäßen (z.B. Ligatur, Destruktion, Resektion)	78.50.39↔	Osteosyntheseverfahren an der Wirbelsäule, sonstige
03.99.19↔	Sonstige Operationen an intraspinalen Blutgefäßen	78.59.20↔	Revision von Osteosynthesematerial ohne Materialersatz an der Wirbelsäule
03.99.20↔	Operation am spinalen Liquorsystem, Anlegen eines subkutanen Reservoirs am spinalen Liquorsystem	80.51.10↔	Exzision eines Discus intervertebralis, offen chirurgisch
03.99.21↔	Operation am spinalen Liquorsystem, Revision eines subkutanen Reservoirs, eines Katheters oder einer Medikamentenpumpe zur intrathekalen und epiduralen Infusion	80.51.11↔	Exzision zweier Disci intervertebrales, offen chirurgisch
03.99.22↔	Operation am spinalen Liquorsystem, Entfernung eines subkutanen Reservoirs am spinalen Liquorsystem	80.51.12↔	Exzision dreier oder mehr Disci intervertebrales, offen chirurgisch
03.99.29↔	Sonstige Operationen am spinalen Liquorsystem	80.51.20↔	Exzision eines Discus intervertebralis, perkutan mit Endoskopie
03.99.30↔	Revision ohne Ersatz der Elektrode(n) eines epiduralen Neurostimulators, Stabelektrode, Einzelelektrodensystem	80.51.99↔	Exzision eines Discus intervertebralis, sonstige
03.99.31↔	Revision ohne Ersatz der Elektrode(n) eines epiduralen Neurostimulators, Stabelektrode, Mehrelektrodensystem	80.52↔	Intervertebrale Chemonukleolyse
03.99.32↔	Revision ohne Ersatz der Elektrode(n) eines epiduralen Neurostimulators, Plattenelektrode, Einzelelektrodensystem	80.59.10↔	Sonstige Diskusdestruktion, Entfernung eines freien Sequesters
03.99.33↔	Revision ohne Ersatz der Elektrode(n) eines epiduralen Neurostimulators, Plattenelektrode, Mehrelektrodensystem	80.59.20↔	Sonstige Diskusdestruktion, Reoperation bei Rezidiv
		80.59.21↔	Sonstige Diskusdestruktion, Reoperation mit Radikulolyse bei Rezidiv
		80.59.30↔	Sonstige Diskusdestruktion, Dekompression mit Nucleoplastik
		80.59.40↔	Sonstige Diskusdestruktion, Minimal-invasive Thermomodulation der Bandscheibe
		80.59.50↔	Sonstige Diskusdestruktion, Diskusrekonstruktion mit zellbasierten Bandscheibenersatz
		80.59.99↔	Sonstige Diskusdestruktion, sonstige
		80.89.21↔	Débridement am Iliosakralgelenk
		80.89.22↔	Zystenexstirpation am Iliosakralgelenk
		80.89.29↔	Sonstige lokale Exzision oder Destruktion am Iliosakralgelenk
		81.01↔	Spondylodese an Atlas-Axis
		81.02↔	Sonstige zervikale Spondylodese mit ventralem Zugang
		81.03↔	Sonstige zervikale Spondylodese mit dorsalem Zugang
		81.04↔	Thorakale und thorakolumbale Spondylodese, ventraler Zugang
		81.05↔	Thorakale und thorakolumbale Spondylodese, dorsaler Zugang
		81.06↔	Lumbale und lumbosakrale Spondylodese, ventraler Zugang
		81.07↔	Lumbale und lumbosakrale Spondylodese, intratransversaler Zugang
		81.08↔	Lumbale und lumbosakrale Spondylodese, dorsaler Zugang
		81.31↔	Reoperation einer Spondylodese an Atlas-Axis



81.32↔	Reoperation einer sonstigen zervikalen Spondylodese mit ventralem Zugang	84.66.99↔	Revision oder Ersetzen von künstlicher Diskusprothese, zervikal, sonstige
81.33↔	Reoperation einer sonstigen zervikalen Spondylodese mit dorsalem Zugang	84.67↔	Revision oder Ersetzen von künstlicher Diskusprothese, thorakal
81.34↔	Reoperation einer dorsalen und dorsolumbalen Spondylodese, ventraler Zugang	84.68.20↔	Revision von künstlicher Diskusprothese, lumbosakral
81.35↔	Reoperation einer dorsalen und dorsolumbalen Spondylodese, dorsaler Zugang	84.68.99↔	Revision oder Ersetzen von künstlicher Diskusprothese, lumbosakral, sonstige
81.36↔	Reoperation einer lumbalen und lumbosakralen Spondylodese, ventraler Zugang	84.69.20↔	Revision von künstlicher Diskusprothese
81.37↔	Reoperation einer lumbalen und lumbosakralen Spondylodese, intratransversaler Zugang	84.69.99↔	Revision oder Ersetzen von künstlicher Diskusprothese, sonstige
81.38↔	Reoperation einer lumbalen und lumbosakralen Spondylodese, dorsaler Zugang	84.80.00↔	Einsetzen oder Ersetzen von interspinösen Implantaten, n.n.bez.
81.65.10↔	Vertebroplastik, 1 Wirbelkörper	84.80.10↔	Einsetzen eines interspinösen Spreizers, 1 Segment
81.65.11↔	Vertebroplastik, 2 Wirbelkörper	84.80.11↔	Einsetzen von interspinösen Spreizern, 2 oder mehr Segmente
81.65.12↔	Vertebroplastik, 3 Wirbelkörper	84.80.20↔	Ersetzen eines interspinösen Spreizers, 1 Segment
81.65.13↔	Vertebroplastik, 4 und mehr Wirbelkörper	84.80.21↔	Ersetzen von interspinösen Spreizern, 2 oder mehr Segmente
81.65.99↔	Vertebroplastik, sonstige	84.80.99↔	Einsetzen oder Ersetzen von interspinösen Implantaten, sonstige
81.66.10↔	Kyphoplastik, 1 Wirbelkörper	84.81.20↔	Revision von interspinösen Implantaten
81.66.11↔	Kyphoplastik, 2 Wirbelkörper	84.81.99↔	Revision von interspinösen Implantaten, sonstige
81.66.12↔	Kyphoplastik, 3 Wirbelkörper	84.82↔	Einsetzen oder Ersetzen von Vorrichtung(en) zur dynamischen Stabilisierung mit Pedikelschrauben
81.66.13↔	Kyphoplastik, 4 und mehr Wirbelkörper	84.83↔	Revision von Vorrichtung(en) zur dynamischen Stabilisierung mit Pedikelschrauben
81.66.99↔	Kyphoplastik, sonstige	84.84↔	Einsetzen oder Ersetzen von Facettengelenksprothesen
84.51.10↔	Einsetzen von interkorporellen Cages, 1 Segment	84.85↔	Revision von Facettengelenksprothesen
84.51.99↔	Einsetzen von interkorporellen Implantaten, sonstige	93.41‡↔	Wirbelsäulentraktion durch Vorrichtung am Schädel
84.66.20↔	Revision von künstlicher Diskusprothese, zervikal		

### Prozedur I10-4

02.94‡↔	Einsetzen oder Ersetzen von Crutchfield-Klemme oder Halotraktion	81.01↔	Spondylodese an Atlas-Axis
03.09.16↔	Zugang zur Halswirbelsäule (durch Laminotomie oder Hemilaminotomie), dorsal, 3 und mehr Segmente	81.02↔	Sonstige zervikale Spondylodese mit ventralem Zugang
03.09.26↔	Zugang zur Brustwirbelsäule (durch Laminotomie oder Hemilaminotomie), dorsal, 3 und mehr Segmente	81.03↔	Sonstige zervikale Spondylodese mit dorsalem Zugang
03.09.36↔	Zugang zur Lendenwirbelsäule (durch Laminotomie oder Flavektomie), dorsal, 3 und mehr Segmente	81.04↔	Thorakale und thorakolumbale Spondylodese, ventraler Zugang
03.09.44↔	Inzision von Rückenmark und Rückenmarkshäuten zur Drainage eines intramedullären Hämatoms	81.05↔	Thorakale und thorakolumbale Spondylodese, dorsaler Zugang
03.09.45↔	Inzision von Rückenmark und Rückenmarkshäuten zur Drainage eines intramedullären Abszesses	81.06↔	Lumbale und lumbosakrale Spondylodese, ventraler Zugang
03.4x.10↔	Exzision oder Destruktion von Tumorgewebe an Rückenmark (intramedullär)	81.07↔	Lumbale und lumbosakrale Spondylodese, intratransversaler Zugang
03.4x.11↔	Exzision oder Destruktion von Tumorgewebe an Rückenmarkshäuten und Knochen	81.08↔	Lumbale und lumbosakrale Spondylodese, dorsaler Zugang
03.4x.12↔	Exzision oder Destruktion von Tumorgewebe an intraspinalen Nervenwurzeln und Ganglien	81.31↔	Reoperation einer Spondylodese an Atlas-Axis
03.4x.20↔	Exzision oder Destruktion einer sonstigen Läsion an Rückenmark (intramedullär)	81.32↔	Reoperation einer sonstigen zervikalen Spondylodese mit ventralem Zugang
03.51↔	Plastische Rekonstruktion an einer spinalen Meningozele	81.33↔	Reoperation einer sonstigen zervikalen Spondylodese mit dorsalem Zugang
03.52↔	Plastische Rekonstruktion an einer spinalen Myelomeningozele	81.34↔	Reoperation einer dorsalen und dorsolumbalen Spondylodese, ventraler Zugang
03.59.10↔	Sonstige plastische Rekonstruktion und Operationen an Strukturen des Spinalkanals, Verschluss einer Diastematomyelie	81.35↔	Reoperation einer dorsalen und dorsolumbalen Spondylodese, dorsaler Zugang
03.59.11↔	Sonstige plastische Rekonstruktion und Operationen an Strukturen des Spinalkanals, Durchtrennung eines Filum terminale	81.36↔	Reoperation einer lumbalen und lumbosakralen Spondylodese, ventraler Zugang
77.99.20↔	Totale Resektion eines Wirbelkörpers	81.37↔	Reoperation einer lumbalen und lumbosakralen Spondylodese, intratransversaler Zugang
		81.38↔	Reoperation einer lumbalen und lumbosakralen Spondylodese, dorsaler Zugang
		81.66.12↔	Kyphoplastik, 3 Wirbelkörper
		81.66.13↔	Kyphoplastik, 4 und mehr Wirbelkörper
		93.41‡↔	Wirbelsäulentraktion durch Vorrichtung am Schädel

### ADRG I11

### Eingriffe zur Verlängerung einer Extremität

Prozedur in Tabelle I11-1

### DRG I11Z

### Eingriffe zur Verlängerung einer Extremität

**Prozedur I11-1**

77.32.10↔	Kortikotomie bei Segmenttransport am Humerus	78.33↔	Verlängerungsosteotomie an Radius und Ulna
77.33.10↔	Kortikotomie bei Segmenttransport an Radius und Ulna	78.35.00↔	Verlängerungsosteotomie am Femur, n.n.bez.
77.35.11↔	Kortikotomie bei Segmenttransport am Schenkelhals	78.35.10↔	Verlängerungsosteotomie am Schenkelhals
77.35.21↔	Kortikotomie bei Segmenttransport an sonstigen Teilen des Femurs	78.35.19↔	Verlängerungsosteotomie an sonstigen Teilen des Femur
77.37.12↔	Kortikotomie bei Segmenttransport an der Tibia	78.35.99↔	Verlängerungsosteotomie am Femur, sonstige
77.37.21↔	Kortikotomie bei Segmenttransport an der Fibula	78.37↔	Verlängerungsosteotomie an Tibia und Fibula
78.32↔	Verlängerungsosteotomie am Humerus		

**ADRG I12****Knochen- und Gelenkinfektion / -entzündung mit verschiedenen Eingriffen am Muskel-Skelett-System und Bindegewebe**

Hauptdiagnose in Tabelle I12-1 und mindestens eine Prozedur in Tabelle I12-2

**DRG I12A****Knochen- und Gelenkinfektion / -entzündung mit verschiedenen Eingriffen am Muskel-Skelett-System und Bindegewebe mit äusserst schweren CC**

PCCL &gt; 3

**DRG I12B****Knochen- und Gelenkinfektion / -entzündung mit verschiedenen Eingriffen am Muskel-Skelett-System und Bindegewebe mit schweren CC oder Revision des Kniegelenkes**

PCCL &gt; 2 oder Prozedur in Tabelle I12-3

**DRG I12C****Knochen- und Gelenkinfektion / -entzündung mit verschiedenen Eingriffen am Muskel-Skelett-System und Bindegewebe****Hauptdiagnose I12-1**

A18.0	Tuberkulose Knochen u Gelenke	M02.30	Reiter-Krankheit, mehrere Lokalisationen
M00.00	Arthritis/Polyarth d Staphylokokken, mehrere Lok	M02.31	Reiter-Krankheit Schulterregion
M00.01	Arthritis/Polyarth d Staphylokokken Schulterreg	M02.32	Reiter-Krankheit Oberarm
M00.02	Arthritis/Polyarth d Staphylokokken Oberarm	M02.33	Reiter-Krankheit Unterarm
M00.03	Arthritis/Polyarth d Staphylokokken Unterarm	M02.35	Reiter-Krankheit Beckenregion/Oberschenkel
M00.05	Arthritis/Polyarth d Staphylokokken Becken/Oberschenkel	M02.36	Reiter-Krankheit Unterschenkel
M00.06	Arthritis/Polyarth d Staphylokokken Unterschenkel	M02.90	Reaktive Arthritis, nnbez, mehrere Lok
M00.10	Arthritis/Polyarth d Pneumokokken, mehrere Lok	M02.91	Reaktive Arthritis, nnbez, Schulterregion
M00.11	Arthritis/Polyarth d Pneumokokken Schulterregion	M02.92	Reaktive Arthritis, nnbez, Oberarm
M00.12	Arthritis/Polyarth d Pneumokokken Oberarm	M02.93	Reaktive Arthritis, nnbez, Unterarm
M00.13	Arthritis/Polyarth d Pneumokokken Unterarm	M02.95	Reaktive Arthritis, nnbez, Beckenreg/Oberschenkel
M00.15	Arthritis/Polyarth d Pneumokokken Becken/Oberschenkel	M02.96	Reaktive Arthritis, nnbez, Unterschenkel
M00.16	Arthritis/Polyarth d Pneumokokken Unterschenkel	M05.00	Felty-Syndrom, mehrere Lokalisationen
M00.20	Arthritis/Polyarth d sonst Streptokokken, mehrere Lok	M05.01	Felty-Syndrom Schulterregion
M00.21	Arthritis/Polyarth d sonst Streptokokken Schulterreg	M05.02	Felty-Syndrom Oberarm
M00.22	Arthritis/Polyarth d sonst Streptokokken Oberarm	M05.03	Felty-Syndrom Unterarm
M00.23	Arthritis/Polyarth d sonst Streptokokken Unterarm	M05.05	Felty-Syndrom Beckenregion/Oberschenkel
M00.25	Arthritis/Polyarth d sonst Streptok Becken/Oberschenkel	M05.06	Felty-Syndrom Unterschenkel
M00.26	Arthritis/Polyarth d sonst Streptokokken Unterschenkel	M05.20	Vaskul seropos chron Polyarth, mehrere Lok
M00.80	Arthritis/Polyarth d sonst nbez bakt Erreg, mehrere Lok	M05.21	Vaskul seropos chron Polyarth Schulterregion
M00.81	Arthritis/Polyarth d sonst nbez bakt Erreg Schulterregion	M05.22	Vaskul seropos chron Polyarth Oberarm
M00.82	Arthritis/Polyarth d sonst nbez bakt Erreg Oberarm	M05.23	Vaskul seropos chron Polyarth Unterarm
M00.83	Arthritis/Polyarth d sonst nbez bakt Erreg Unterarm	M05.25	Vaskul seropos chron Polyarth Becken/Oberschenkel
M00.85	Arthritis/Polyarth d so nbez bakt Erreg Becken/Oberschenkel	M05.26	Vaskul seropos chron Polyarth Unterschenkel
M00.86	Arthritis/Polyarth d sonst nbez bakt Erreg Unterschenkel	M05.30	SeroPos chron Polya m Bet so Org/-syst, mehr Lok
M00.90	Eitrige Arthritis, nnbez, mehrere Lok	M05.31	Seropos chron Polya m Bet so Org/-syst, Schulterreg
M00.91	Eitrige Arthritis, nnbez, Schulterregion	M05.32	Seropos chron Polya m Bet so Org/-syst, Oberarm
M00.92	Eitrige Arthritis, nnbez, Oberarm	M05.33	Seropos chron Polya m Bet so Org/-syst, Unterarm
M00.93	Eitrige Arthritis, nnbez, Unterarm	M05.35	Seropos chron Polya m Bet so Org/-syst, Beck/OSchenkel
M00.95	Eitrige Arthritis, nnbez, Beckenregion/Oberschenkel	M05.36	Seropos chron Polya m Bet so Org/-syst, Unterschenk
M00.96	Eitrige Arthritis, nnbez, Unterschenkel	M05.80	Sonst seropos chron Polyarthritits, mehrere Lok
M02.10	Postenteritische Arthritis, mehrere Lok	M05.81	Sonst seropos chron Polyarthritits Schulterregion
M02.11	Postenteritische Arthritis Schulterregion	M05.82	Sonst seropos chron Polyarthritits Oberarm
M02.12	Postenteritische Arthritis Oberarm	M05.83	Sonst seropos chron Polyarthritits Unterarm
M02.13	Postenteritische Arthritis Unterarm	M05.85	Sonst seropos chron Polyarthritits Becken/Oberschenkel
M02.15	Postenteritische Arthritis Beckenregion/Oberschenkel	M05.86	Sonst seropos chron Polyarthritits Unterschenkel
M02.16	Postenteritische Arthritis Unterschenkel	M05.90	Seropos chron Polyarthritits, nnbez, mehrere Lok

M05.91	Seropos chron Polyarthrit, nnbez, Schulterregion	M08.75	Vaskulitis b juv Arthritis, Beckenreg/OS
M05.92	Seropos chron Polyarthrit, nnbez, Oberarm	M08.76	Vaskulitis b juv Arthritis, Unterschenkel
M05.93	Seropos chron Polyarthrit, nnbez, Unterarm	M08.80	Sonstige juvenile Arthritis, mehrere Lok
M05.95	Seropos chron Polyarthrit, nnbez, Becken/Oberschenkel	M08.81	Sonstige juvenile Arthritis Schulterregion
M05.96	Seropos chron Polyarthrit, nnbez, Unterschenkel	M08.82	Sonstige juvenile Arthritis Oberarm
M06.00	Seronegative chron Polyarthrit, mehrere Lok	M08.83	Sonstige juvenile Arthritis Unterarm
M06.01	Seronegative chron Polyarthrit Schulterregion	M08.85	Sonstige juvenile Arthritis Beckenregion/OS
M06.02	Seronegative chron Polyarthrit Oberarm	M08.86	Sonstige juvenile Arthritis Unterschenkel
M06.03	Seronegative chron Polyarthrit Unterarm	M08.90	Juvenile Arthritis, nnbez, mehrere Lok
M06.05	Seronegative chron Polyarthrit Becken/OS	M08.91	Juvenile Arthritis, nnbez, Schulterregion
M06.06	Seronegative chron Polyarthrit Unterschenkel	M08.92	Juvenile Arthritis, nnbez, Oberarm
M06.10	Adulte Form Still-KH, mehrere Lok	M08.93	Juvenile Arthritis, nnbez, Unterarm
M06.11	Adulte Form Still-KH, Schulterregion	M08.95	Juvenile Arthritis, nnbez, Beckenregion/Oberschenkel
M06.12	Adulte Form Still-KH, Oberarm	M08.96	Juvenile Arthritis, nnbez, Unterschenkel
M06.13	Adulte Form Still-KH, Unterarm	M12.00	Chron postrheum Arth [J-Arth], mehrere Lok
M06.15	Adulte Form Still-KH, Beckenreg/Oberschenkel	M12.01	Chron postrheum Arth [J-Arth] Schulterregion
M06.16	Adulte Form Still-KH, Unterschenkel	M12.02	Chron postrheum Arth [J-Arth] Oberarm
M06.20	Bursitis b chron Polyarthrit, mehrere Lok	M12.03	Chron postrheum Arth [J-Arth] Unterarm
M06.21	Bursitis b chron Polyarthrit Schulterregion	M12.05	Chron postrheum Arth [J-Arth] Beckenreg/Oberschenkel
M06.22	Bursitis b chron Polyarthrit Oberarm	M12.06	Chron postrheum Arth [J-Arth] Unterschenkel
M06.23	Bursitis b chron Polyarthrit Unterarm	M33.1	Sonstige Dermatomyositis
M06.25	Bursitis b chron Polyarthrit Becken/Oberschenkel	M33.2	Polymyositis
M06.26	Bursitis b chron Polyarthrit Unterschenkel	M34.0	Progressive systemische Sklerose
M06.30	Rheumaknoten, mehrere Lokalisationen	M34.9	Systemische Sklerose, nnbez
M06.31	Rheumaknoten Schulterregion	M35.1	Sonstige Overlap-Syndrome
M06.32	Rheumaknoten Oberarm	M35.2	Behçet-KH
M06.33	Rheumaknoten Unterarm	M35.3	Polymyalgia rheumatica
M06.35	Rheumaknoten Beckenregion/Oberschenkel	M45.00	Spondylitis ankylosans, mehrere Lok WS
M06.36	Rheumaknoten Unterschenkel	M45.01	Spondylitis ankylosans, Okzipito-Atlanto-Axialbereich
M06.40	Entzündliche Polyarthropathie, mehrere Lokalisationen	M45.02	Spondylitis ankylosans, Zervikalbereich
M06.41	Entzündliche Polyarthropathie Schulterregion	M45.03	Spondylitis ankylosans, Zervikothorakalbereich
M06.42	Entzündliche Polyarthropathie Oberarm	M45.05	Spondylitis ankylosans, Thorakolumbalbereich
M06.43	Entzündliche Polyarthropathie Unterarm	M45.06	Spondylitis ankylosans, Lumbalbereich
M06.45	Entzündliche Polyarthropathie Beckenregion/OS	M46.20	Wirbelosteomyelitis, mehrere Lok WS
M06.46	Entzündliche Polyarthropathie Unterschenkel	M46.21	Wirbelosteomyelitis, Okzipito-Atlanto-Axialbereich
M06.80	Sonst nbez chron Polyarthrit, mehrere Lok	M46.22	Wirbelosteomyelitis, Zervikalbereich
M06.81	Sonst nbez chron Polyarthrit Schulterregion	M46.23	Wirbelosteomyelitis, Zervikothorakalbereich
M06.82	Sonst nbez chron Polyarthrit Oberarm	M46.25	Wirbelosteomyelitis, Thorakolumbalbereich
M06.83	Sonst nbez chron Polyarthrit Unterarm	M46.26	Wirbelosteomyelitis, Lumbalbereich
M06.85	Sonst nbez chron Polyarthrit Becken/Oberschenkel	M86.00	Akute hämatogene Osteomyelitis, mehrere Lok
M06.86	Sonst nbez chron Polyarthrit Unterschenkel	M86.01	Akute hämatogene Osteomyelitis Schulterregion
M06.90	Chronische Polyarthrit, nnbez, mehrere Lok	M86.02	Akute hämatogene Osteomyelitis Oberarm
M06.91	Chronische Polyarthrit, nnbez, Schulterregion	M86.03	Akute hämatogene Osteomyelitis Unterarm
M06.92	Chronische Polyarthrit, nnbez, Oberarm	M86.05	Akute hämatogene Osteomyelitis Becken/OS
M06.93	Chronische Polyarthrit, nnbez, Unterarm	M86.06	Akute hämatogene Osteomyelitis Unterschenkel
M06.95	Chronische Polyarthrit, nnbez, Beckenregion/OS	M86.10	Sonstige akute Osteomyelitis, mehrere Lok
M06.96	Chronische Polyarthrit, nnbez, Unterschenkel	M86.11	Sonstige akute Osteomyelitis Schulterregion
M08.00	Juv chron Polyarth, adul Typ, mehrere Lok	M86.12	Sonstige akute Osteomyelitis Oberarm
M08.01	Juv chron Polyarth, adul Typ, Schulterregion	M86.13	Sonstige akute Osteomyelitis Unterarm
M08.02	Juv chron Polyarth, adul Typ, Oberarm	M86.15	Sonstige akute Osteomyelitis Becken/Oberschenkel
M08.03	Juv chron Polyarth, adul Typ, Unterarm	M86.16	Sonstige akute Osteomyelitis Unterschenkel
M08.05	Juv chron Polyarth, adul Typ, Beckenreg/OS	M86.20	Subakute Osteomyelitis, mehrere Lokalisationen
M08.06	Juv chron Polyarth, adul Typ, Unterschenkel	M86.21	Subakute Osteomyelitis Schulterregion
M08.20	Juv chron Arth, syst beginn Form, mehrere Lok	M86.22	Subakute Osteomyelitis Oberarm
M08.21	Juv chron Arth, syst beginn Form, Schulterregion	M86.23	Subakute Osteomyelitis Unterarm
M08.22	Juv chron Arth, syst beginn Form, Oberarm	M86.25	Subakute Osteomyelitis Beckenregion/Oberschenkel
M08.23	Juv chron Arth, syst beginn Form, Unterarm	M86.26	Subakute Osteomyelitis Unterschenkel
M08.25	Juv chron Arth, syst beginn Form, Beckenreg/OS	M86.30	Chron multifokale Osteomyelitis, mehrere Lok
M08.26	Juv chron Arth, syst beginn Form, Unterschenkel	M86.31	Chron multifokale Osteomyelitis Schulterregion
M08.3	Juv chron Arthritis (seroneg), polyartikul Form	M86.32	Chron multifokale Osteomyelitis Oberarm
M08.40	Juv chron Arth, oligoart Form, mehr Lok	M86.33	Chron multifokale Osteomyelitis Unterarm
M08.41	Juv chron Arth, oligoart Form, Schulterreg	M86.35	Chron multifokale Osteomyelitis Becken/Oberschenkel
M08.42	Juv chron Arth, oligoart Form, Oberarm	M86.36	Chron multifokale Osteomyelitis Unterschenkel
M08.43	Juv chron Arth, oligoart Form, Unterarm	M86.40	Chron Osteomyelitis m Fistel, mehrere Lok
M08.45	Juv chron Arth, oligoart Form, Beckenreg/OS	M86.41	Chron Osteomyelitis m Fistel, Schulterregion
M08.46	Juv chron Arth, oligoart Form, Unterschenkel	M86.42	Chron Osteomyelitis m Fistel, Oberarm
M08.70	Vaskulitis b juv Arthritis, mehr Lok	M86.43	Chron Osteomyelitis m Fistel, Unterarm
M08.71	Vaskulitis b juv Arthritis, Schulterreg	M86.45	Chron Osteomyelitis m Fistel, Becken/Oberschenkel
M08.72	Vaskulitis b juv Arthritis, Oberarm	M86.46	Chron Osteomyelitis m Fistel, Unterschenkel
M08.73	Vaskulitis b juv Arthritis, Unterarm	M86.50	Sonst chron hämatogene Osteomyelitis, mehrere Lok

M86.51	Sonst chron hämatogene Osteomyelitis Schulterregion	M86.82	Sonstige Osteomyelitis Oberarm
M86.52	Sonst chron hämatogene Osteomyelitis Oberarm	M86.83	Sonstige Osteomyelitis Unterarm
M86.53	Sonst chron hämatogene Osteomyelitis Unterarm	M86.85	Sonstige Osteomyelitis Beckenregion/Oberschenkel
M86.55	Sonst chron hämatogene Osteomyelitis Becken/OS	M86.86	Sonstige Osteomyelitis Unterschenkel
M86.56	Sonst chron hämatogene Osteomyelitis Unterschenkel	M86.90	Osteomyelitis, nnbez, mehrere Lokalisationen
M86.60	Sonstige chron Osteomyelitis, mehrere Lok	M86.91	Osteomyelitis, nnbez, Schulterregion
M86.61	Sonstige chron Osteomyelitis Schulterregion	M86.92	Osteomyelitis, nnbez, Oberarm
M86.62	Sonstige chron Osteomyelitis Oberarm	M86.93	Osteomyelitis, nnbez, Unterarm
M86.63	Sonstige chron Osteomyelitis Unterarm	M86.95	Osteomyelitis, nnbez, Beckenregion/Oberschenkel
M86.65	Sonstige chron Osteomyelitis Becken/Oberschenkel	M86.96	Osteomyelitis, nnbez, Unterschenkel
M86.66	Sonstige chron Osteomyelitis Unterschenkel	T84.5	Infektion/entzündl Rkt durch eine Gelenkendoprothese
M86.80	Sonstige Osteomyelitis, mehrere Lokalisationen	T84.6	Infektion/entzündl Rkt durch interne OSyVorrict [jede Lok]
M86.81	Sonstige Osteomyelitis Schulterregion	T84.7	Infekt/entz Rkt durch so orthopäd Endoproth/Impl/Transplant

## Prozedur I12-2

27.55.00↔	Vollhauttransplantat an Lippe und Mund, n.n.bez.	77.07.10↔	Sequestrektomie an Tibia und Fibula, ohne Einlage eines Medikamententrägers
27.55.10↔	Kleinflächiges Vollhauttransplantat an Lippe und Mund	77.07.11↔	Sequestrektomie an Tibia und Fibula, mit Einlage eines Medikamententrägers
27.55.20↔	Grossflächiges Vollhauttransplantat an Lippe und Mund	77.07.99↔	Sequestrektomie an Tibia und Fibula, sonstige
27.55.99↔	Vollhauttransplantat an Lippe und Mund, sonstige	77.08.00↔	Sequestrektomie an Tarsalia und Metatarsalia, n.n.bez.
27.56.10↔	Kleinflächiges Spalthauttransplantat an Lippe und Mund	77.08.10↔	Sequestrektomie an Tarsalia und Metatarsalia, ohne Einlage eines Medikamententrägers
27.56.20↔	Grossflächiges Spalthauttransplantat an Lippe und Mund	77.08.11↔	Sequestrektomie an Tarsalia und Metatarsalia, mit Einlage eines Medikamententrägers
27.56.30↔	Kleinflächige heterologe Hauttransplantation an die Lippe	77.08.99↔	Sequestrektomie an Tarsalia und Metatarsalia, sonstige
27.56.40↔	Grossflächig heterologe Hauttransplantation an die Lippe	77.09.00↔	Sequestrektomie an anderen näher bezeichneten Knochen, ohne Gesichtsschädelknochen, n.n.bez.
27.56.50↔	Kleinflächige homologe Hauttransplantation an die Lippe	77.09.10↔	Sequestrektomie an Phalangen der Hand, ohne Einlage eines Medikamententrägers
27.56.60↔	Grossflächig homologe Hauttransplantation an die Lippe	77.09.11↔	Sequestrektomie an Phalangen der Hand, mit Einlage eines Medikamententrägers
27.56.99↔	Sonstiges Hauttransplantat an Lippe und Mund, sonstige	77.09.20↔	Sequestrektomie an der Wirbelsäule, ohne Einlage eines Medikamententrägers
27.57.10↔	Anbringen eines freien mikrovaskulär-anastomosierten Transplantats an Lippe und Mund	77.09.21↔	Sequestrektomie an der Wirbelsäule, mit Einlage eines Medikamententrägers
27.57.11↔	Anbringen eines gestielten Fernlappens an Lippe und Mund	77.09.30↔	Sequestrektomie am Beckenknochen, ohne Einlage eines Medikamententrägers
27.57.99↔	Anbringen eines gestielten oder freien Lappens an Lippe und Mund, sonstige	77.09.31↔	Sequestrektomie am Beckenknochen, mit Einlage eines Medikamententrägers
77.00↔	Sequestrektomie, ohne Angabe der Lokalisation	77.09.40↔	Sequestrektomie an den Phalangen des Fusses, ohne Einlage eines Medikamententrägers
77.01.00↔	Sequestrektomie an Skapula, Klavikula, Rippen und Sternum, n.n.bez.	77.09.41↔	Sequestrektomie an den Phalangen des Fusses, mit Einlage eines Medikamententrägers
77.01.10↔	Sequestrektomie an Skapula und Klavikula, ohne Einlage eines Medikamententrägers	77.09.90↔	Sequestrektomie an sonstigen näher bezeichneten Knochen, ohne Einlage eines Medikamententrägers
77.01.11↔	Sequestrektomie an Skapula und Klavikula, mit Einlage eines Medikamententrägers	77.09.91↔	Sequestrektomie an sonstigen näher bezeichneten Knochen, mit Einlage eines Medikamententrägers
77.01.20↔	Sequestrektomie an Rippen und Sternum, ohne Einlage eines Medikamententrägers	77.09.99↔	Sequestrektomie an anderen näher bezeichneten Knochen, ohne Gesichtsschädelknochen, sonstige
77.01.21↔	Sequestrektomie an Rippen und Sternum, mit Einlage eines Medikamententrägers	77.10↔	Sonstige Knocheninzision ohne Knochendurchtrennung, ohne Angabe der Lokalisation
77.01.99↔	Sequestrektomie an Skapula, Klavikula, Rippen und Sternum, sonstige	77.11.10↔	Knocheninzision an Skapula und Klavikula, Exploration und Knochenbohrung
77.02.00↔	Sequestrektomie am Humerus, n.n.bez.	77.11.11↔	Knocheninzision an Skapula und Klavikula, Fremdkörperentfernung
77.02.10↔	Sequestrektomie am Humerus, ohne Einlage eines Medikamententrägers	77.11.12↔	Knocheninzision an Skapula und Klavikula, Einlage und Entfernung eines Medikamententrägers
77.02.11↔	Sequestrektomie am Humerus, mit Einlage eines Medikamententrägers	77.11.13↔	Knocheninzision an Skapula und Klavikula, Drainage
77.02.99↔	Sequestrektomie am Humerus, sonstige	77.11.20↔	Knocheninzision an Rippen und Sternum, Exploration und Knochenbohrung
77.04.00↔	Sequestrektomie an Karpalia und Metakarpalia, n.n.bez.	77.11.21↔	Knocheninzision an Rippen und Sternum, Fremdkörperentfernung
77.04.10↔	Sequestrektomie an Karpalia und Metakarpalia, ohne Einlage eines Medikamententrägers	77.11.22↔	Knocheninzision an Rippen und Sternum, Einlage und Entfernung eines Medikamententrägers
77.04.11↔	Sequestrektomie an Karpalia und Metakarpalia, mit Einlage eines Medikamententrägers	77.11.23↔	Knocheninzision an Rippen und Sternum, Drainage
77.04.99↔	Sequestrektomie an Karpalia und Metakarpalia, sonstige	77.11.99↔	Sonstige Knocheninzision ohne Knochendurchtrennung an Skapula, Klavikula, Rippen und Sternum, sonstige
77.05.00↔	Sequestrektomie an Femur, n.n.bez.	77.12.00↔	Sonstige Knocheninzision ohne Knochendurchtrennung am Humerus, n.n.bez.
77.05.10↔	Sequestrektomie an Femur, ohne Einlage eines Medikamententrägers		
77.05.11↔	Sequestrektomie an Femur, mit Einlage eines Medikamententrägers		
77.05.99↔	Sequestrektomie an Femur, sonstige		
77.06.00↔	Sequestrektomie an der Patella, n.n.bez.		
77.06.10↔	Sequestrektomie an der Patella, ohne Einlage eines Medikamententrägers		
77.06.11↔	Sequestrektomie an der Patella, mit Einlage eines Medikamententrägers		
77.06.99↔	Sequestrektomie an der Patella, sonstige		
77.07.00↔	Sequestrektomie an Tibia und Fibula, n.n.bez.		

77.12.10↔	Sonstige Knocheninzision ohne Knochendurchtrennung am Humerus, Exploration und Knochenbohrung	77.69.22↔	Débridement am Becken
77.12.11↔	Sonstige Knocheninzision ohne Knochendurchtrennung am Humerus, Fremdkörperentfernung	77.69.23↔	Débridement an Phalangen des Fusses
77.12.12↔	Sonstige Knocheninzision ohne Knochendurchtrennung am Humerus, Einlage und Entfernung eines Medikamententrägers	77.81.00↔	Sonstige partielle Knochenresektion an Skapula, Klavikula, Rippen und Sternum, n.n.bez.
77.12.13↔	Sonstige Knocheninzision ohne Knochendurchtrennung am Humerus, Drainage	77.81.10↔	Sonstige partielle Knochenresektion an Skapula und Klavikula
77.12.99↔	Sonstige Knocheninzision ohne Knochendurchtrennung am Humerus, sonstige	77.81.11↔	Sonstige partielle Knochenresektion an einer Rippe
77.16.00↔	Sonstige Knocheninzision ohne Knochendurchtrennung an der Patella, n.n.bez.	77.81.12↔	Sonstige partielle Knochenresektion am Sternum
77.16.10↔	Sonstige Knocheninzision ohne Knochendurchtrennung an der Patella, Exploration und Knochenbohrung	77.81.99↔	Sonstige partielle Knochenresektion an Skapula, Klavikula, Rippen und Sternum, sonstige
77.16.11↔	Sonstige Knocheninzision ohne Knochendurchtrennung an der Patella, Fremdkörperentfernung	77.82↔	Sonstige partielle Knochenresektion am Humerus
77.16.12↔	Sonstige Knocheninzision ohne Knochendurchtrennung an der Patella, Einlage und Entfernung eines Medikamententrägers	77.83↔	Sonstige partielle Knochenresektion an Radius und Ulna
77.16.13↔	Sonstige Knocheninzision ohne Knochendurchtrennung an der Patella, Drainage	77.84↔	Sonstige partielle Knochenresektion an Karpalia und Metakarpalia
77.16.99↔	Sonstige Knocheninzision ohne Knochendurchtrennung an der Patella, sonstige	77.86↔	Sonstige partielle Knochenresektion aus der Patella
77.60↔	Lokale Resektion von Knochenläsion oder -gewebe, ohne Angabe der Lokalisation	77.87.00↔	Sonstige partielle Knochenresektion an Tibia und Fibula, n.n.bez.
77.61.00↔	Lokale Resektion von Knochenläsion oder -gewebe an Skapula, Klavikula, Rippen und Sternum, n.n.bez.	77.87.10↔	Sonstige partielle Knochenresektion an Tibia
77.61.10↔	Lokale Resektion von Knochenläsion oder -gewebe an Skapula und Klavikula	77.87.11↔	Sonstige partielle Knochenresektion an Fibula
77.61.11↔	Lokale Resektion von Knochenläsion oder -gewebe an einer Rippe	77.87.99↔	Sonstige partielle Knochenresektion an Tibia und Fibula, sonstige
77.61.12↔	Lokale Resektion von Knochenläsion oder -gewebe am Sternum	77.88↔	Sonstige partielle Knochenresektion an Tarsalia und Metatarsalia
77.61.20↔	Débridement an Skapula und Klavikula	77.89.20↔	Sonstige partielle Knochenresektion an einem Wirbel, Densresektion
77.61.99↔	Lokale Resektion von Knochenläsion oder -gewebe an Skapula, Klavikula, Rippen und Sternum, sonstige	77.89.21↔	Sonstige partielle Knochenresektion an einem Wirbel, Corpus
77.62.00↔	Lokale Resektion von Knochenläsion oder -gewebe am Humerus, n.n.bez.	77.89.22↔	Sonstige partielle Knochenresektion an einem Wirbel, sonstige Teile
77.62.20↔	Débridement am Humerus	77.89.40↔	Sonstige partielle Knochenresektion an Phalangen des Fusses
77.62.99↔	Lokale Resektion von Knochenläsion oder -gewebe am Humerus, sonstige	77.91.00↔	Totale Resektion von Skapula, Klavikula, Rippen und Sternum, n.n.bez.
77.63.00↔	Lokale Resektion von Knochenläsion oder -gewebe an Radius und Ulna, n.n.bez.	77.91.10↔	Totale Resektion von Skapula und Klavikula
77.63.20↔	Débridement an Radius und Ulna	77.91.11↔	Totale Resektion einer Rippe
77.63.99↔	Lokale Resektion von Knochenläsion oder -gewebe an Radius und Ulna, sonstige	77.91.12↔	Totale Resektion einer Halsrippe
77.64.00↔	Lokale Resektion von Knochenläsion oder -gewebe an Karpalia und Metakarpalia, n.n.bez.	77.91.13↔	Totale Resektion des Sternums
77.64.20↔	Débridement an Karpalia und Metakarpalia	77.91.99↔	Totale Resektion von Skapula, Klavikula, Rippen und Sternum, sonstige
77.64.99↔	Lokale Resektion von Knochenläsion oder -gewebe an Karpalia und Metakarpalia, sonstige	77.92↔	Totale Humerusresektion
77.67.00↔	Lokale Resektion von Knochenläsion oder -gewebe an Tibia und Fibula, n.n.bez.	77.93↔	Totale Resektion von Radius und Ulna
77.67.10↔	Lokale Resektion von Knochenläsion oder -gewebe an Tibia	77.94↔	Totale Resektion von Karpalia und Metakarpalia
77.67.11↔	Lokale Resektion von Knochenläsion oder -gewebe an Fibula	77.96↔	Totale Patella-Resektion
77.67.20↔	Débridement an Tibia	77.97.00↔	Totale Resektion von Tibia und Fibula, n.n.bez.
77.67.21↔	Débridement an Fibula	77.97.10↔	Totale Resektion von Tibia
77.67.99↔	Lokale Resektion von Knochenläsion oder -gewebe an Tibia und Fibula, sonstige	77.97.11↔	Totale Resektion von Fibula
77.68.00↔	Lokale Resektion von Knochenläsion oder -gewebe an Tarsalia und Metatarsalia, n.n.bez.	77.97.99↔	Totale Resektion von Tibia und Fibula, sonstige
77.68.10↔	Lokale Resektion von Knochenläsion oder -gewebe an Tarsalia	77.98.00↔	Totale Resektion von Tarsalia und Metatarsalia, n.n.bez.
77.68.11↔	Lokale Resektion von Knochenläsion oder -gewebe an Metatarsalia	77.98.10↔	Totale Resektion von Tarsalia
77.68.20↔	Débridement an Tarsalia	77.98.11↔	Totale Resektion von Metatarsalia
77.68.21↔	Débridement an Metatarsalia	77.98.99↔	Totale Resektion von Tarsalia und Metatarsalia, sonstige
77.68.99↔	Lokale Resektion von Knochenläsion oder -gewebe an Tarsalia und Metatarsalia, sonstige	77.99.10↔	Totale Knochenresektionen an Phalangen der Hand
77.69.11↔	Lokale Resektion von Knochenläsion oder -gewebe an Wirbelkörpern	77.99.20↔	Totale Resektion eines Wirbelkörpers
77.69.12↔	Lokale Resektion von Knochenläsion oder -gewebe am Becken	77.99.40↔	Totale Knochenresektionen an Phalangen des Fusses
77.69.13↔	Lokale Resektion von Knochenläsion oder -gewebe an Phalangen des Fusses	78.01.00↔	Knochentransplantation an Skapula, Klavikula, Rippen und Sternum, n.n.bez.
77.69.21↔	Débridement an der Wirbelsäule	78.01.10↔	Knochentransplantation an Skapula und Klavikula, gefässgestielt mit mikrovaskulärer Anastomose
		78.01.11↔	Knochentransplantation an Skapula und Klavikula, gefässgestielt ohne mikrovaskulärer Anastomose
		78.01.12↔	Knochentransplantation an Skapula und Klavikula, allogene
		78.01.13↔	Knorpel-Knochentransplantation an Skapula und Klavikula
		78.01.19↔	Knochentransplantation an Skapula und Klavikula, sonstige (z.B. Spongiosa, kortikospöngiöser Span, nicht gefässgestieltes Transplantat)
		78.01.20↔	Knochentransplantation an Rippen und Sternum, alle Eingriffe
		78.01.99↔	Knochentransplantation an Skapula, Klavikula, Rippen und Sternum, sonstige
		78.02.10↔	Knochentransplantation am Humerus, gefässgestielt mit mikrovaskulärer Anastomose
		78.02.11↔	Knochentransplantation am Humerus, gefässgestielt ohne mikrovaskuläre Anastomose
		78.02.12↔	Knochentransplantation am Humerus, allogene
		78.02.13↔	Knorpel-Knochentransplantation am Humerus

78.03.13↔	Knorpel-Knochentransplantation an Radius und Ulna	78.13.99↔	Anlegen eines Fixateur externe an Radius und Ulna (inkl. Reposition von Frakturen), sonstige
78.04.10↔	Knochentransplantation an Karpalia und Metakarpalia, gefässgestielt mit mikrovaskulärer Anastomose	78.14.10↔	Geschlossene Reposition einer Fraktur an Karpalia und Metakarpalia mit Knochenfixation durch Fixateur externe
78.04.11↔	Knochentransposition an Karpalia und Metakarpalia, gefässgestielt ohne mikrovaskuläre Anastomose	78.14.11↔	Offene Reposition einer Fraktur an Karpalia und Metakarpalia mit Knochenfixation durch Fixateur externe
78.04.12↔	Knochentransplantation an Karpalia und Metakarpalia, allogene	78.14.99↔	Anlegen eines Fixateur externe an Karpalia und Metakarpalia (inkl. Reposition von Frakturen), sonstige
78.04.13↔	Knorpel-Knochentransplantation an Karpalia und Metakarpalia	78.15.30↔	Geschlossene Reposition einer distalen Femurfraktur mit Knochenfixation durch Fixateur externe
78.06.10↔	Knochentransplantation an der Patella, gefässgestielt mit mikrovaskulärer Anastomose	78.15.31↔	Offene Reposition einer distalen Femurfraktur mit Knochenfixation durch Fixateur externe
78.06.12↔	Knochentransplantation an der Patella, allogene	78.15.40↔	Geschlossene Reposition einer sonstigen Femurfraktur mit Knochenfixation durch Fixateur externe
78.06.20↔	Knochentransplantation an der Patella, Knochentransposition, gefässgestielt, ohne mikrovaskuläre Anastomose	78.15.99↔	Anlegen eines Fixateur externe am Femur (inkl. Reposition von Frakturen), sonstige
78.07.10↔	Knochentransplantation an der Tibia, gefässgestielt mit mikrovaskulärer Anastomose	78.16.10↔	Geschlossene Reposition einer Fraktur der Patella mit Knochenfixation durch Fixateur externe
78.07.11↔	Knochentransplantation an der Tibia, gefässgestielt ohne mikrovaskuläre Anastomose	78.16.11↔	Offene Reposition einer Fraktur der Patella mit Knochenfixation durch Fixateur externe
78.07.12↔	Knochentransplantation an der Tibia, allogene	78.17.10↔	Geschlossene Reposition einer Fraktur der proximalen Tibia mit Knochenfixation durch Fixateur externe
78.07.13↔	Knorpel-Knochentransplantation an der Tibia	78.17.11↔	Offene Reposition einer einfachen Fraktur der proximalen Tibia mit Knochenfixation durch Fixateur externe
78.07.20↔	Knochentransplantation an der Fibula, gefässgestielt mit mikrovaskulärer Anastomose	78.17.12↔	Offene Reposition einer Mehrfragmentfraktur der proximalen Tibia mit Knochenfixation durch Fixateur externe
78.07.21↔	Knochentransplantation an der Fibula, gefässgestielt ohne mikrovaskuläre Anastomose	78.17.13↔	Offene Reposition einer einfachen Tibiaschaftfraktur mit Knochenfixation durch Fixateur externe
78.07.22↔	Knochentransplantation an der Fibula, allogene	78.17.14↔	Offene Reposition einer einfachen Fraktur der distalen Tibia mit Knochenfixation durch Fixateur externe
78.07.23↔	Knorpel-Knochentransplantation an der Fibula	78.17.15↔	Geschlossene Reposition einer sonstigen Tibiafraktur mit Knochenfixation durch Fixateur externe
78.08.10↔	Knochentransplantation an Tarsalia und Metatarsalia, gefässgestielt mit mikrovaskulärer Anastomose	78.17.16↔	Offene Reposition einer Mehrfragmentfraktur sonstiger Teile der Tibia mit Knochenfixation durch Fixateur externe
78.08.11↔	Knochentransplantation an Tarsalia und Metatarsalia, gefässgestielt ohne mikrovaskulärer Anastomose	78.17.20↔	Offene Reposition einer einfachen Fraktur der proximalen Fibula mit Knochenfixation durch Fixateur externe
78.08.12↔	Knochentransplantation an Tarsalia und Metatarsalia, allogene	78.17.21↔	Offene Reposition einer Mehrfragmentfraktur der proximalen Fibula mit Knochenfixation durch Fixateur externe
78.08.13↔	Knorpel-Knochentransplantation an Tarsalia und Metatarsalia	78.17.22↔	Offene Reposition einer einfachen Fraktur des Fibulaschafts mit Knochenfixation durch Fixateur externe
78.09.10↔	Knochentransplantation an Phalangen der Hand, gefässgestielt mit mikrovaskulärer Anastomose	78.17.23↔	Offene Reposition einer Mehrfragmentfraktur des Fibulaschafts mit Knochenfixation durch Fixateur externe
78.09.11↔	Knochentransplantation an Phalangen der Hand, gefässgestielt ohne mikrovaskuläre Anastomose	78.17.24↔	Geschlossene Reposition einer distalen Fibulafraktur mit Knochenfixation durch Fixateur externe
78.09.12↔	Knochentransplantation an Phalangen der Hand, allogene	78.17.25↔	Offene Reposition einer einfachen Fraktur der distalen Fibula mit Knochenfixation durch Fixateur externe
78.09.90↔	Knochentransplantation an andere näher bezeichnete Knochen, ausser Gesichtsschädelknochen, gefässgestielt mit mikrovaskulärer Anastomose	78.17.26↔	Offene Reposition einer Mehrfragmentfraktur der distalen Fibula mit Knochenfixation durch Fixateur externe
78.09.91↔	Knochentransplantation an andere näher bezeichnete Knochen, ausser Gesichtsschädelknochen, gefässgestielt ohne mikrovaskuläre Anastomose	78.17.27↔	Geschlossene Reposition einer sonstigen Fibulafraktur mit Knochenfixation durch Fixateur externe
78.09.92↔	Knochentransplantation an andere näher bezeichnete Knochen, ausser Gesichtsschädelknochen, allogene	78.17.99↔	Anlegen eines Fixateur externe an Tibia und Fibula (inkl. Reposition von Frakturen), sonstige
78.11.10↔	Geschlossene Reposition einer Fraktur von Skapula und Klavikula mit Knochenfixation durch Fixateur externe	78.18.10↔	Geschlossene Reposition einer Kalkaneusfraktur mit Knochenfixation durch Fixateur externe
78.11.11↔	Offene Reposition einer einfachen Fraktur von Skapula und Klavikula mit Knochenfixation durch Fixateur externe	78.18.11↔	Geschlossene Reposition einer Fraktur sonstiger Tarsalia und Metatarsalia mit Knochenfixation durch Fixateur externe
78.11.12↔	Offene Reposition einer Mehrfragmentfraktur von Klavikula und Skapula mit Knochenfixation durch Fixateur externe	78.18.12↔	Offene Reposition einer einfachen Fraktur an sonstigen Tarsalia und Metatarsalia mit Knochenfixation durch Fixateur externe
78.11.99↔	Anlegen eines Fixateur externe an Skapula, Klavikula, Rippen und Sternum (inkl. Reposition von Frakturen), sonstige	78.18.13↔	Offene Reposition einer Fraktur an Kalkaneus und Talus mit Knochenfixation durch Fixateur externe
78.12.10↔	Geschlossene Reposition einer proximalen Humerusfraktur mit Knochenfixation durch Fixateur externe	78.18.14↔	Offene Reposition einer Mehrfragmentfraktur an sonstigen Tarsalia mit Knochenfixation durch Fixateur externe
78.12.11↔	Offene Reposition einer proximalen Humerusfraktur mit Knochenfixation durch Fixateur externe	78.18.15↔	Offene Reposition einer Mehrfragmentfraktur an Metatarsalia mit Knochenfixation durch Fixateur externe
78.12.90↔	Geschlossene Reposition einer sonstigen Humerusfraktur mit Knochenfixation durch Fixateur externe	78.18.99↔	Anlegen eines Fixateur externe an Tarsalia und Metatarsalia (inkl. Reposition von Frakturen), sonstige
78.12.91↔	Offene Reposition einer sonstigen Humerusfraktur mit Knochenfixation durch Fixateur externe	78.19.10↔	Geschlossene Reposition einer Fraktur von Phalangen der Hand mit Knochenfixation durch Fixateur externe
78.12.99↔	Anlegen eines Fixateur externe am Humerus (inkl. Reposition von Frakturen), sonstige	78.19.11↔	Offene Reposition einer Fraktur von Phalangen der Hand mit Knochenfixation durch Fixateur externe
78.13.10↔	Geschlossene Reposition einer distalen Radiusfraktur mit Knochenfixation durch Fixateur externe	78.19.30↔	Geschlossene Reposition einer Fraktur von Phalangen des Fusses mit Knochenfixation durch Fixateur externe
78.13.11↔	Geschlossene Reposition einer sonstigen Radiusfraktur mit Knochenfixation durch Fixateur externe		
78.13.12↔	Offene Reposition einer distalen Radiusfraktur mit Knochenfixation durch Fixateur externe		
78.13.13↔	Offene Reposition einer sonstigen Radiusfraktur mit Knochenfixation durch Fixateur externe		
78.13.20↔	Geschlossene Reposition einer Ulnafraktur mit Knochenfixation durch Fixateur externe		

78.19.31↔	Offene Reposition einer Fraktur von Phalangen des Fusses mit Knochenfixation durch Fixateur externe	78.59.40↔	Revision von Osteosynthesematerial ohne Materialersatz an Phalangen des Fusses
78.19.90↔	Geschlossene Reposition einer Fraktur sonstiger bezeichneter Knochen mit Knochenfixation durch Fixateur externe	78.60.05↔	Knochenimplantatentfernung, ohne Angabe der Lokalisation, Entfernung eines Knochen(teil)ersatzes
78.19.91↔	Offene Reposition einer Fraktur sonstiger bezeichneter Knochen mit Knochenfixation durch Fixateur externe	78.60.08↔	Entfernung eines internen Verlängerungs- oder Knochentransportsystems (motorisiert / nicht-motorisiert), jede Lokalisation
78.19.99↔	Anlegen eines Fixateur externe an andere näher bezeichnete Knochen, ausser Gesichtsschädelknochen (Inkl. Reposition von Frakturen), sonstige	78.61.01↔	Knochenimplantatentfernung an Skapula und Klavikula, Draht, intramedullärer Draht, Schraube, Zuggurtung/Cerclage, Platte, winkelstabile Platte, Fixateur externe, Blount-Klammern
78.22.00↔	Verkürzungsteotomie am Humerus, n.n.bez.	78.61.05↔	Knochenimplantatentfernung an Skapula, Klavikula, Rippen und Sternum, Entfernung eines Knochen(teil)ersatzes an Skapula, Klavikula, Rippen und Sternum
78.22.10↔	Temporäre Epiphyseodese am Humerus	78.61.08↔	Knochenimplantatentfernung an Skapula und Klavikula, sonstiges Osteosynthesematerial
78.22.11↔	Permanente Epiphyseodese am Humerus	78.61.11↔	Knochenimplantatentfernung an Rippen und Sternum
78.22.12↔	Therapeutische Epiphyseolyse am Humerus	78.62.01↔	Knochenimplantatentfernung am Humerus, (intramedullärer) Draht, Schraube, Zuggurtung/Cerclage, (winkelstabile) Platte, Winkelplatte /Kondylenplatte, Marknagel, Verriegelungsnagel, Transfixationsnagel, Fixateur externe, Ringfixateur, (Blount-) Klammern
78.22.99↔	Verkürzungsteotomie am Humerus, sonstige	78.62.02↔	Knochenimplantatentfernung am Humerus, dynamische Kompressionsschraube, Marknagel mit Gelenkkomponente
78.23.00↔	Verkürzungsteotomie an Radius und Ulna, n.n.bez.	78.62.05↔	Knochenimplantatentfernung am Humerus, Entfernung eines Knochen(teil)ersatzes am Humerus
78.23.10↔	Temporäre Epiphyseodese an Radius und Ulna	78.62.08↔	Knochenimplantatentfernung am Humerus: sonstiges Osteosynthesematerial
78.23.11↔	Permanente Epiphyseodese an Radius und Ulna	78.63.01↔	Knochenimplantatentfernung an Radius und Ulna, (intramedullärer) Draht, Schraube, Zuggurtung/Cerclage, (winkelstabile) Platte, Winkelplatte/Kondylenplatte, Marknagel, Verriegelungsnagel, Transfixationsnagel, Fixateur externe, Ringfixateur, (Blount-)Klammern
78.23.12↔	Therapeutische Epiphyseolyse an Radius und Ulna	78.63.05↔	Knochenimplantatentfernung an Radius und Ulna, Entfernung eines Knochen(teil)ersatzes an Radius und Ulna
78.23.99↔	Verkürzungsteotomie an Radius und Ulna, sonstige	78.63.08↔	Knochenimplantatentfernung an Radius und Ulna (proximal / Schaft / distal), sonstiges
78.51.00↔	Innere Knochenfixation ohne Reposition der Fraktur an Skapula, Klavikula, Rippen und Sternum, n.n.bez.	78.64.01↔	Knochenimplantatentfernung an Karpalia und Metakarpalia, (intramedullärer) Draht, Schraube, Zuggurtung/Cerclage, (winkelstabile) Platte, Fixateur externe, Ringfixateur, (Blount-) Klammern
78.51.99↔	Innere Knochenfixation ohne Reposition der Fraktur an Skapula, Klavikula, Rippen und Sternum, sonstige	78.64.05↔	Knochenimplantatentfernung an Karpalia und Metakarpalia, Entfernung eines Knochen(teil)ersatzes an Karpalia und Metakarpalia
78.52.00↔	Innere Knochenfixation ohne Reposition der Fraktur am Humerus, n.n.bez.	78.64.08↔	Knochenimplantatentfernung an Karpalia und Metakarpalia, sonstiges Osteosynthesematerial
78.52.10↔	Revision von Osteosynthesematerial ohne Materialersatz am Humerus	78.65.01↔	Knochenimplantatentfernung am Femur, Draht, intramedullärer Draht, Schraube, Zuggurtung/Cerclage, (winkelstabile) Platte, Winkelplatte/Kondylenplatte, dynamische Kompressionsschraube, Marknagel, Fixateur externe, (Blount-) Klammern
78.52.99↔	Innere Knochenfixation ohne Reposition der Fraktur am Humerus, sonstige	78.65.02↔	Knochenimplantatentfernung am Femur (Schenkelhals / proximal / distal, ausser Schaft), Marknagel mit Gelenkkomponente, Verriegelungsnagel, Transfixationsnagel
78.53.00↔	Innere Knochenfixation ohne Reposition der Fraktur an Radius und Ulna, n.n.bez.	78.65.03↔	Knochenimplantatentfernung am Femur (Schaft), Marknagel mit Gelenkkomponente
78.53.10↔	Revision von Osteosynthesematerial ohne Materialersatz an Radius	78.65.04↔	Knochenimplantatentfernung am Femur (proximal / Schaft / distal, ausser Schenkelhals), Ringfixateur
78.53.20↔	Revision von Osteosynthesematerial ohne Materialersatz an Ulna	78.65.05↔	Knochenimplantatentfernung am Femur, Entfernung eines Knochen(teil)ersatzes am Femur
78.53.99↔	Innere Knochenfixation ohne Reposition der Fraktur an Radius und Ulna, sonstige	78.65.08↔	Knochenimplantatentfernung am Femur, sonstiges Osteosynthesematerial
78.54.00↔	Innere Knochenfixation ohne Reposition der Fraktur an Karpalia und Metakarpalia, n.n.bez.	78.66.01↔	Knochenimplantatentfernung an der Patella, (intramedullärer) Draht, Schraube, Zuggurtung/Cerclage, Fixateur externe, (Blount-)Klammern
78.54.10↔	Revision von Osteosynthesematerial ohne Materialersatz an Karpalia und Metakarpalia	78.66.05↔	Knochenimplantatentfernung an der Patella, Entfernung eines Knochen(teil)ersatzes an der Patella
78.54.99↔	Innere Knochenfixation ohne Reposition der Fraktur an Karpalia und Metakarpalia, sonstige	78.66.08↔	Knochenimplantatentfernung an der Patella, sonstiges Osteosynthesematerial
78.55.00↔	Innere Knochenfixation ohne Reposition der Fraktur am Femur, n.n.bez.	78.67.01↔	Knochenimplantatentfernung an Tibia und Fibula, (intramedullärer) Draht, Schraube, Zuggurtung/Cerclage, Fixateur externe, Ringfixateur, (Blount-)Klammern
78.55.10↔	Revision von Osteosynthesematerial ohne Materialersatz am Femur	78.67.05↔	Knochenimplantatentfernung an Tibia und Fibula, Entfernung eines Knochen(teil)ersatzes an Tibia und Fibula
78.55.99↔	Innere Knochenfixation ohne Reposition der Fraktur am Femur, sonstige		
78.56.00↔	Innere Knochenfixation ohne Reposition der Fraktur an der Patella, n.n.bez.		
78.56.10↔	Revision von Osteosynthesematerial ohne Materialersatz an der Patella		
78.56.99↔	Innere Knochenfixation ohne Reposition der Fraktur an der Patella, sonstige		
78.57.00↔	Innere Knochenfixation ohne Reposition der Fraktur an Tibia und Fibula, n.n.bez.		
78.57.10↔	Revision von Osteosynthesematerial ohne Materialersatz an der Tibia		
78.57.20↔	Revision von Osteosynthesematerial ohne Materialersatz an der Fibula		
78.57.99↔	Innere Knochenfixation ohne Reposition der Fraktur an Tibia und Fibula, sonstige		
78.58.00↔	Innere Knochenfixation ohne Reposition der Fraktur an Tarsalia und Metatarsalia, n.n.bez.		
78.58.10↔	Revision von Osteosynthesematerial ohne Materialersatz an Tarsalia und Metatarsalia		
78.58.99↔	Innere Knochenfixation ohne Reposition der Fraktur an Tarsalia und Metatarsalia, sonstige		
78.59.20↔	Revision von Osteosynthesematerial ohne Materialersatz an der Wirbelsäule		

78.67.11↔	Knochenimplantatentfernung an der Tibia, (winkelstabile) Platte, Winkelplatte / Kondylenplatte	78.90↔	Einsetzen eines Knochenwachstumsstimulators, ohne Angabe der Lokalisation
78.67.12↔	Knochenimplantatentfernung an der Tibia, Marknagel, Verriegelungsnagel, Transfixationsnagel	78.91↔	Einsetzen eines Knochenwachstumsstimulators an Skapula, Klavikula, Rippen und Sternum
78.67.13↔	Knochenimplantatentfernung an der Tibia, dynamische Kompressionsschraube	78.95↔	Einsetzen eines Knochenwachstumsstimulators am Femur
78.67.21↔	Knochenimplantatentfernung an der Fibula, (winkelstabile) Platte	78.96↔	Einsetzen eines Knochenwachstumsstimulators an der Patella
78.67.22↔	Knochenimplantatentfernung an der Fibula, Marknagel, Verriegelungsnagel, Transfixationsnagel	78.97↔	Einsetzen eines Knochenwachstumsstimulators an Tibia und Fibula
78.67.28↔	Knochenimplantatentfernung an Tibia und Fibula, sonstiges Osteosynthesematerial	78.98↔	Einsetzen eines Knochenwachstumsstimulators an Tarsalia und Metatarsalia
78.68.01↔	Knochenimplantatentfernung an Tarsalia und Metatarsalia, (intra-medullärer) Draht, Schraube, Zuggurtung/Cerclage, winkelstabile) Platte, Fixateur externe, Ringfixateur, (Blount-) Klammern	78.99↔	Einsetzen eines Knochenwachstumsstimulators an anderen näher bezeichneten Knochen, ausser Gesichtsschädelknochen
78.68.05↔	Knochenimplantatentfernung an Tarsalia und Metatarsalia, Entfernung eines Knochen(teil)ersatzes an Talus und Kalkaneus	79.60↔	Débridement einer offenen Fraktur, ohne Angabe der Lokalisation
78.68.06↔	Knochenimplantatentfernung an Tarsalia und Metatarsalia, Entfernung eines Knochen(teil)ersatzes an sonstigen Tarsalia und Metatarsalia	79.61↔	Débridement einer offenen Humerusfraktur
78.68.08↔	Knochenimplantatentfernung an Tarsalia und Metatarsalia, sonstiges Osteosynthesematerial	79.62↔	Débridement einer offenen Fraktur an Radius und Ulna
78.69.11↔	Knochenimplantatentfernung an Phalangen der Hand, (intra-medullärer) Draht, Schraube, Zuggurtung/Cerclage, (winkelstabile) Platte, Fixateur externe, (Blount-)Klammern	79.63↔	Débridement einer offenen Fraktur an Karpalia und Metakarpalia
78.69.15↔	Knochenimplantatentfernung an anderen näher bezeichneten Knochen, ausser Gesichtsschädelknochen, Entfernung eines Knochen(teil)ersatzes an Phalangen der Hand	79.64↔	Débridement einer offenen Fingerfraktur
78.69.18↔	Knochenimplantatentfernung an Phalangen der Hand, sonstiges Osteosynthesematerial	79.66↔	Débridement einer offenen Fraktur an Tibia und Fibula
78.69.21↔	Knochenimplantatentfernung am Becken, Draht, Schraube, Zuggurtung/Cerclage, Fixateur externe, Ringfixateur, (Blount-) Klammern	79.67↔	Débridement einer offenen Fraktur an Tarsalia und Metatarsalia
78.69.22↔	Knochenimplantatentfernung am Becken, (winkelstabile) Platte	79.68↔	Débridement einer offenen Zehenfraktur
78.69.25↔	Knochenimplantatentfernung an anderen näher bezeichneten Knochen, ausser Gesichtsschädelknochen, Entfernung eines Knochen(teil)ersatzes am Becken	79.69↔	Débridement einer offenen Fraktur anderer näher bezeichneter Knochen, ausser Gesichtsschädelknochen
78.69.28↔	Knochenimplantatentfernung am Becken, sonstiges Osteosynthesematerial	80.00↔	Arthrotomie zur Prothesenentfernung, ohne Angabe der Lokalisation
78.69.31↔	Knochenimplantatentfernung an Talus und Kalkaneus, (intra-medullärer) Draht, Schraube, Zuggurtung/Cerclage, (winkelstabile) Platte, Fixateur externe, Ringfixateur, (Blount-) Klammern	80.01.00↔	Arthrotomie zur Prothesenentfernung an der Schulter, n.n.bez.
78.69.38↔	Knochenimplantatentfernung an Talus und Kalkaneus, sonstiges Osteosynthesematerial	80.01.10↔	Arthrotomie zur Prothesenentfernung an der Schulter, Entfernung einer Humeruskopfprothese
78.69.41↔	Knochenimplantatentfernung an Phalangen des Fusses, (intra-medullärer) Draht, Schraube, Zuggurtung/Cerclage, (winkelstabile) Platte, Fixateur externe, (Blount-)Klammern	80.01.11↔	Arthrotomie zur Prothesenentfernung an der Schulter, Entfernung einer Totalendoprothese des Schultergelenkes
78.69.45↔	Knochenimplantatentfernung an anderen näher bezeichneten Knochen, ausser Gesichtsschädelknochen, Entfernung eines Knochen(teil)ersatzes an Phalangen des Fusses	80.01.99↔	Arthrotomie zur Prothesenentfernung an der Schulter, sonstige
78.69.48↔	Knochenimplantatentfernung an Phalangen des Fusses, sonstiges Osteosynthesematerial	80.02↔	Arthrotomie zur Prothesenentfernung am Ellenbogen
78.69.51↔	Knochenimplantatentfernung an anderen näher bezeichneten Knochen, Draht, Zuggurtung/Cerclage, Blount-Klammern	80.03↔	Arthrotomie zur Prothesenentfernung am Handgelenk
78.69.52↔	Knochenimplantatentfernung an anderen näher bezeichneten Knochen, Schraube, (winkelstabile) Platte, dynamische Kompressionsschraube, intra-medullärer Draht, Marknagel, Marknagel mit Gelenkkomponente, Verriegelungsnagel, Transfixationsnagel, Fixateur externe	80.04.00↔	Arthrotomie zur Prothesenentfernung an Hand und Fingern, n.n.bez.
78.69.53↔	Knochenimplantatentfernung an anderen näher bezeichneten Knochen, Winkelplatte/Kondylenplatte	80.04.10↔	Arthrotomie zur Prothesenentfernung an Hand und Fingern, Entfernung einer Daumensattelgelenkendoprothese
78.69.55↔	Knochenimplantatentfernung an anderen näher bezeichneten Knochen, ausser Gesichtsschädelknochen, Entfernung eines Knochen(teil)ersatzes an sonstigen näher bezeichneten Knochen	80.04.11↔	Arthrotomie zur Prothesenentfernung an Hand und Fingern, Entfernung einer sonstigen Fingergelenkendoprothese
78.69.58↔	Knochenimplantatentfernung an anderen näher bezeichneten Knochen, sonstiges Osteosynthesematerial	80.04.99↔	Arthrotomie zur Prothesenentfernung an Hand und Fingern, sonstige
78.69.61↔	Entfernung von Osteosynthesematerial an Wirbelsäule	80.06.00↔	Entfernen einer Knieendoprothese, n.n.bez.
78.69.65↔	Knochenimplantatentfernung an anderen näher bezeichneten Knochen, ausser Gesichtsschädelknochen, Entfernung eines Knochen(teil)ersatzes an der Wirbelsäule	80.06.11↔	Entfernen einer Standard-Totalendoprothese des Kniegelenks
78.69.71↔	Arthroskopische Entfernung von Osteosynthesematerial	80.06.12↔	Entfernen einer Sonder-Totalendoprothese des Kniegelenks
		80.06.13↔	Entfernen einer achsengeführten Totalendoprothese des Kniegelenks
		80.06.14↔	Entfernen einer unikondylären Schlittenprothese
		80.06.15↔	Entfernen einer bikondylären Schlittenprothese
		80.06.16↔	Entfernen eines kondylären Femurschildes mit Patella-Rückflächenersatz
		80.06.17↔	Entfernen eines Patella-Rückflächenersatz
		80.06.18↔	Entfernen des Inlays einer Knieendoprothese
		80.06.1a↔	Entfernen der Tibia- oder Femurkomponenten, sowie des Inlays einer unikondylären, resp. bikondylären Schlittenprothese oder einer Standard-Totalendoprothese des Knies
		80.06.1b↔	Entfernen der Tibia- oder Femurkomponenten, sowie des Inlays einer Sonder-Totalendoprothese oder einer achsengeführten Totalendoprothese des Knies
		80.06.1c↔	Entfernen eines isolierten Ersatzes der femoralen Gleitfläche
		80.06.99↔	Entfernen einer Knieendoprothese, sonstige
		80.07↔	Arthrotomie zur Prothesenentfernung am Sprunggelenk
		80.08↔	Arthrotomie zur Prothesenentfernung an Fuss und Zehen
		80.09↔	Arthrotomie zur Prothesenentfernung an anderer bezeichneter Lokalisation
		80.10.00↔	Sonstige Arthrotomie, ohne Angabe der Lokalisation, n.n.bez.
		80.10.10↔	Arthroskopische Arthrotomie ohne Angabe der Lokalisation, Gelenkspülung mit Drainage
		80.10.12↔	Arthroskopische Arthrotomie ohne Angabe der Lokalisation, Einlage oder Entfernen eines Medikamententrägers
		80.10.13↔	Arthrotomie ohne Angabe der Lokalisation, Sonstige Gelenkspülung mit Drainage
		80.10.99↔	Sonstige Arthrotomie, ohne Angabe der Lokalisation, sonstige



80.11.00↔	Sonstige Arthrotomie der Schulter, n.n.bez.	80.17.20↔	Arthrotomie des oberen Sprunggelenkes, Gelenkspülung mit Drainage
80.11.10↔	Arthroskopische Arthrotomie des Humeroglenoidalgelenkes, Gelenkspülung mit Drainage	80.17.21↔	Arthrotomie des oberen Sprunggelenkes, Entfernung freier Gelenkkörper
80.11.11↔	Arthroskopische Arthrotomie des Humeroglenoidalgelenkes, Entfernung freier Gelenkkörper	80.17.29↔	Sonstige Arthrotomie des oberen Sprunggelenkes
80.11.12↔	Arthrotomie des Humeroglenoidalgelenkes, Gelenkspülung mit Drainage	80.17.30↔	Arthroskopische Arthrotomie des unteren Sprunggelenkes, Gelenkspülung mit Drainage
80.11.13↔	Arthrotomie des Humeroglenoidalgelenkes, Entfernung freier Gelenkkörper	80.17.31↔	Arthroskopische Arthrotomie des unteren Sprunggelenkes, Entfernung freier Gelenkkörper
80.11.19↔	Sonstige Arthrotomie des Humeroglenoidalgelenkes	80.17.32↔	Arthroskopische Arthrotomie des unteren Sprunggelenkes, Einlegen oder Entfernen eines Medikamententrägers
80.11.20↔	Arthroskopische Arthrotomie des Akromioklavikulargelenkes, Gelenkspülung mit Drainage	80.17.40↔	Arthrotomie des unteren Sprunggelenkes, Gelenkspülung und Drainage
80.11.21↔	Arthroskopische Arthrotomie des Akromioklavikulargelenkes, Entfernung freier Gelenkkörper	80.17.41↔	Arthrotomie des unteren Sprunggelenkes, Entfernung freier Gelenkkörper
80.11.22↔	Arthrotomie des Akromioklavikulargelenkes, Gelenkspülung mit Drainage	80.17.49↔	Sonstige Arthrotomie des unteren Sprunggelenkes
80.11.23↔	Arthrotomie des Akromioklavikulargelenkes, Entfernung freier Gelenkkörper	80.17.99↔	Sonstige Arthrotomie des Sprunggelenkes, sonstige
80.11.29↔	Sonstige Arthrotomie des Akromioklavikulargelenkes	80.18.00↔	Sonstige Arthrotomie von Fuss und Zehen, n.n.bez.
80.11.99↔	Sonstige Arthrotomie der Schulter, sonstige	80.18.10↔	Arthroskopische Arthrotomie von Fuss und Zehen, Gelenkspülung mit Drainage
80.12.00↔	Sonstige Arthrotomie des Ellenbogens, n.n.bez.	80.18.11↔	Arthroskopische Arthrotomie von Fuss und Zehen, Entfernung freier Gelenkkörper
80.12.10↔	Arthroskopische Arthrotomie des Ellenbogens, Gelenkspülung mit Drainage	80.18.12↔	Arthroskopische Arthrotomie von Fuss und Zehen, Einlegen oder Entfernen eines Medikamententrägers
80.12.11↔	Arthroskopische Arthrotomie des Ellenbogens, Entfernung freier Gelenkkörper	80.18.20↔	Arthrotomie von Fuss und Zehen, Gelenkspülung mit Drainage
80.12.12↔	Arthroskopische Arthrotomie des Ellenbogens, Einlegen oder Entfernen eines Medikamententrägers	80.18.21↔	Arthrotomie von Fuss und Zehen, Entfernung freier Gelenkkörper
80.12.20↔	Arthrotomie des Ellenbogens, Gelenkspülung mit Drainage	80.18.99↔	Sonstige Arthrotomie von Fuss und Zehen, sonstige
80.12.21↔	Arthrotomie des Ellenbogens, Entfernung freier Gelenkkörper	80.19.00↔	Sonstige Arthrotomie an anderer bezeichneter Lokalisation, n.n.bez.
80.12.99↔	Sonstige Arthrotomie des Ellenbogens, sonstige	80.19.10↔	Arthroskopische Arthrotomie des Sternoklavikulargelenkes, Gelenkspülung mit Drainage
80.13.00↔	Sonstige Arthrotomie des Handgelenkes, n.n.bez.	80.19.11↔	Arthroskopische Arthrotomie des Sternoklavikulargelenkes, Entfernung freier Gelenkkörper
80.13.10↔	Arthroskopische Arthrotomie des Handgelenkes, Gelenkspülung mit Drainage	80.19.12↔	Arthroskopische Arthrotomie des Sternoklavikulargelenkes, Einlegen oder Entfernen eines Medikamententrägers
80.13.11↔	Arthroskopische Arthrotomie des Handgelenkes, Entfernung freier Gelenkkörper	80.19.20↔	Arthrotomie des Sternoklavikulargelenkes, Gelenkspülung mit Drainage
80.13.12↔	Arthroskopische Arthrotomie des Handgelenkes, Einlegen oder Entfernen eines Medikamententrägers	80.19.21↔	Arthrotomie des Sternoklavikulargelenkes, Entfernung freier Gelenkkörper
80.13.20↔	Arthrotomie des Handgelenkes, Gelenkspülung mit Drainage	80.19.29↔	Sonstige Arthrotomie des Sternoklavikulargelenkes
80.13.21↔	Arthrotomie des Handgelenkes, Entfernung freier Gelenkkörper	80.19.90↔	Arthroskopische Arthrotomie an anderer bezeichneter Lokalisation, Gelenkspülung mit Drainage
80.13.99↔	Sonstige Arthrotomie des Handgelenkes, sonstige	80.19.91↔	Arthroskopische Arthrotomie an anderer bezeichneter Lokalisation, Entfernung freier Gelenkkörper
80.14.00↔	Sonstige Arthrotomie von Hand und Fingern, n.n.bez.	80.19.92↔	Arthroskopische Arthrotomie an anderer bezeichneter Lokalisation, Einlegen oder Entfernen eines Medikamententrägers
80.14.10↔	Arthrotomie von Hand und Fingern, Gelenkspülung mit Drainage	80.19.93↔	Arthrotomie an anderer bezeichneter Lokalisation, Gelenkspülung mit Drainage
80.14.99↔	Sonstige Arthrotomie von Hand und Fingern, sonstige	80.19.94↔	Arthrotomie an anderer bezeichneter Lokalisation, Entfernung freier Gelenkkörper
80.15.00↔	Sonstige Arthrotomie der Hüfte, n.n.bez.	80.19.99↔	Sonstige Arthrotomie an anderer bezeichneter Lokalisation, sonstige
80.15.10↔	Arthroskopische Arthrotomie der Hüfte, Gelenkspülung mit Drainage	80.40↔	Durchtrennung von Gelenkkapsel, Ligament oder Knorpel, ohne Angabe der Lokalisation
80.15.11↔	Arthroskopische Arthrotomie der Hüfte, Entfernung freier Gelenkkörper	80.41.00↔	Durchtrennung von Gelenkkapsel, Ligament oder Knorpel an der Schulter, n.n.bez.
80.15.12↔	Arthroskopische Arthrotomie der Hüfte, Einlegen oder Entfernen eines Medikamententrägers	80.41.10↔	Durchtrennung von Gelenkkapsel, Ligament oder Knorpel am Humeroglenoidalgelenk
80.15.20↔	Arthrotomie der Hüfte, Gelenkspülung mit Drainage	80.41.20↔	Durchtrennung von Gelenkkapsel, Ligament oder Knorpel am Akromioklavikulargelenk
80.15.21↔	Arthrotomie der Hüfte, Entfernung freier Gelenkkörper	80.41.99↔	Durchtrennung von Gelenkkapsel, Ligament oder Knorpel an der Schulter, sonstige
80.15.99↔	Sonstige Arthrotomie der Hüfte, sonstige	80.42↔	Durchtrennung von Gelenkkapsel, Ligament oder Knorpel am Ellenbogen
80.16.00↔	Sonstige Arthrotomie des Knies, n.n.bez.	80.43.00↔	Durchtrennung von Gelenkkapsel, Ligament oder Knorpel am Handgelenk, n.n.bez.
80.16.10↔	Arthroskopische Arthrotomie des Kniegelenkes, Gelenkspülung mit Drainage	80.43.10↔	Durchtrennung von Gelenkkapsel, Ligament oder Knorpel am Handgelenk, Durchtrennung der Bänder der Handwurzel
80.16.11↔	Arthroskopische Arthrotomie des Kniegelenkes, Entfernung freier Gelenkkörper	80.43.20↔	Durchtrennung von Gelenkkapsel, Ligament oder Knorpel am Handgelenk, Exzision von Bändern der Handwurzel
80.16.12↔	Arthroskopische Arthrotomie des Kniegelenkes, Einlegen oder Entfernen eines Medikamententrägers		
80.16.20↔	Arthrotomie des Kniegelenkes, Gelenkspülung mit Drainage		
80.16.21↔	Sonstige Arthrotomie des Knies, Arthrotomie des Kniegelenkes, Entfernung freier Gelenkkörper		
80.16.99↔	Sonstige Arthrotomie des Knies, sonstige		
80.17.00↔	Sonstige Arthrotomie des Sprunggelenkes, n.n.bez.		
80.17.10↔	Arthroskopische Arthrotomie des oberen Sprunggelenkes, Gelenkspülung mit Drainage		
80.17.11↔	Arthroskopische Arthrotomie des oberen Sprunggelenkes, Entfernung freier Gelenkkörper		
80.17.12↔	Arthroskopische Arthrotomie des oberen Sprunggelenkes, Einlegen oder Entfernen eines Medikamententrägers		

80.43.90↔	Durchtrennung von Gelenkkapsel, Ligament oder Knorpel am Handgelenk, Sonstige Operationen an Bändern der Handwurzel	80.78.00↔	Synovektomie an Fuss und Zehen, n.n.bez.
80.43.99↔	Durchtrennung von Gelenkkapsel, Ligament oder Knorpel am Handgelenk, sonstige	80.78.10↔	Arthroskopische Synovektomie am Tarsometatarsalgelenk
80.46.00↔	Durchtrennung von Gelenkkapsel, Ligament oder Knorpel am Knie, n.n.bez.	80.78.11↔	Arthroskopische Synovektomie am Metatarsophalangealgelenk
80.46.10↔	Durchtrennung von Gelenkkapsel, Ligament oder Knorpel am Kniegelenk	80.78.19↔	Sonstige arthroskopische Synovektomie an Fuss und Zehen
80.46.20↔	Durchtrennung von Gelenkkapsel, Ligament oder Knorpel am proximalen Tibiofibulargelenk	80.78.20↔	Offene Synovektomie am Tarsometatarsalgelenk
80.46.99↔	Durchtrennung von Gelenkkapsel, Ligament oder Knorpel am Knie, sonstige	80.78.21↔	Offene Synovektomie am Metatarsophalangealgelenk
80.48.00↔	Durchtrennung von Gelenkkapsel, Ligament oder Knorpel an Fuss und Zehen, n.n.bez.	80.78.29↔	Sonstige offene Synovektomie an Fuss und Zehen
80.48.10↔	Durchtrennung von Gelenkkapsel, Ligament oder Knorpel am Metatarsophalangealgelenk	80.78.99↔	Synovektomie an Fuss und Zehen, sonstige
80.48.20↔	Durchtrennung von Gelenkkapsel, Ligament oder Knorpel an einem Zehngelenk	80.79.00↔	Synovektomie an anderen näher bezeichneten Lokalisationen, n.n.bez.
80.48.99↔	Durchtrennung von Gelenkkapsel, Ligament oder Knorpel an Fuss und Zehen, sonstige	80.79.10↔	Arthroskopische Synovektomie am Sternoklavikulargelenk
80.49.99↔	Durchtrennung von Gelenkkapsel, Ligament oder Knorpel anderer bezeichneter Lokalisation, sonstige	80.79.11↔	Arthroskopische Synovektomie am Iliosakralgelenk
80.59.10↔	Sonstige Diskusdestruktion, Entfernung eines freien Sequesters	80.79.19↔	Arthroskopische Synovektomie an anderen näher bezeichneten Lokalisationen
80.59.20↔	Sonstige Diskusdestruktion, Reoperation bei Rezidiv	80.79.20↔	Offene Synovektomie am Sternoklavikulargelenk
80.59.21↔	Sonstige Diskusdestruktion, Reoperation mit Radikulolyse bei Rezidiv	80.79.21↔	Offene Synovektomie am Iliosakralgelenk
80.59.30↔	Sonstige Diskusdestruktion, Dekompression mit Nucleoplastik	80.79.22↔	Offene Synovektomie an der Symphyse
80.59.40↔	Sonstige Diskusdestruktion, Minimal-invasive Thermomodulation der Bandscheibe	80.79.29↔	Offene Synovektomie an anderen näher bezeichneten Lokalisationen
80.59.50↔	Sonstige Diskusdestruktion, Diskusrekonstruktion mit zellbasierten Bandscheibenersatz	80.79.99↔	Synovektomie an anderen näher bezeichneten Lokalisationen, sonstige
80.59.99↔	Sonstige Diskusdestruktion, sonstige	80.80.00↔	Sonstige lokale Exzision oder Destruktion einer Gelenkläsion, n.n.bez.,
80.6x.00↔	Menishektomie am Knie, n.n.bez.	80.80.10↔	Sonstige lokale Exzision oder Destruktion einer Gelenkläsion, arthroskopisch
80.6x.10↔	Menishektomie am Knie, arthroskopisch, partiell	80.80.11↔	Sonstige lokale Exzision oder Destruktion einer Gelenkläsion, Débridement
80.6x.11↔	Menishektomie am Knie, arthroskopisch, total	80.80.99↔	Sonstige lokale Exzision oder Destruktion einer Gelenkläsion, sonstige
80.6x.20↔	Menishektomie am Knie, offen chirurgisch, partiell	80.83.00↔	Sonstige lokale Exzision oder Destruktion einer Gelenkläsion am Handgelenk, n.n.bez.
80.6x.21↔	Menishektomie am Knie, offen chirurgisch, total	80.83.10↔	Arthroskopische lokale Exzision oder Destruktion einer Gelenkläsion am Handgelenk
80.6x.99↔	Menishektomie am Knie, sonstige	80.83.11↔	Débridement am Handgelenk
80.70.00↔	Synovektomie, ohne Angabe der Lokalisation, n.n.bez.	80.83.12↔	Zystenexstirpation am Handgelenk
80.70.10↔	Arthroskopische Synovektomie ohne Angabe der Lokalisation	80.83.99↔	Sonstige lokale Exzision oder Destruktion einer Gelenkläsion am Handgelenk, sonstige
80.70.20↔	Offene Synovektomie ohne Angabe der Lokalisation	80.86.00↔	Sonstige lokale Exzision oder Destruktion einer Gelenkläsion am Knie, n.n.bez.
80.70.99↔	Synovektomie, ohne Angabe der Lokalisation, sonstige	80.86.10↔	Arthroskopische lokale Exzision oder Destruktion am Kniegelenk
80.71.00↔	Synovektomie an der Schulter, n.n.bez.	80.86.11↔	Débridement am Kniegelenk
80.71.10↔	Synovektomie am Humeroglenoidalgelenk	80.86.12↔	Zystenexstirpation am Kniegelenk
80.71.11↔	Synovektomie am Akromioklavikulargelenk	80.86.13↔	Exzision eines Meniskusganglions am Kniegelenk
80.71.99↔	Synovektomie an der Schulter, sonstige	80.86.99↔	Sonstige lokale Exzision oder Destruktion einer Gelenkläsion am Knie, sonstige
80.72.00↔	Synovektomie am Ellenbogen, n.n.bez.	80.87.00↔	Sonstige lokale Exzision oder Destruktion einer Gelenkläsion am Sprunggelenk, n.n.bez.
80.72.10↔	Arthroskopische Synovektomie am Ellenbogen	80.87.10↔	Arthroskopische lokale Exzision oder Destruktion einer Gelenkläsion am oberen Sprunggelenk
80.72.20↔	Offene Synovektomie am Ellenbogen	80.87.11↔	Débridement am oberen Sprunggelenk
80.72.99↔	Synovektomie am Ellenbogen, sonstige	80.87.12↔	Zystenexstirpation am oberen Sprunggelenk
80.73.00↔	Synovektomie am Handgelenk, n.n.bez.	80.87.19↔	Sonstige lokale Exzision oder Destruktion einer Gelenkläsion am oberen Sprunggelenk
80.73.10↔	Arthroskopische Synovektomie am Handgelenk	80.87.20↔	Arthroskopische lokale Exzision oder Destruktion einer Gelenkläsion am unteren Sprunggelenk
80.73.20↔	Offene Synovektomie am Handgelenk	80.87.21↔	Débridement am unteren Sprunggelenk
80.73.99↔	Synovektomie am Handgelenk, sonstige	80.87.22↔	Zystenexstirpation am unteren Sprunggelenk
80.75.00↔	Synovektomie an der Hüfte, n.n.bez.	80.87.29↔	Sonstige lokale Exzision oder Destruktion einer Gelenkläsion am unteren Sprunggelenk
80.75.10↔	Arthroskopische Synovektomie an der Hüfte	80.87.99↔	Sonstige lokale Exzision oder Destruktion einer Gelenkläsion am Sprunggelenk, sonstige
80.75.20↔	Offene Synovektomie an der Hüfte	80.88.00↔	Sonstige lokale Exzision oder Destruktion einer Gelenkläsion an Fuss und Zehen, n.n.bez.
80.75.99↔	Synovektomie an der Hüfte, sonstige	80.88.10↔	Arthroskopische lokale Exzision oder Destruktion einer Gelenkläsion an Fuss und Zehen
80.76.00↔	Synovektomie am Knie, n.n.bez.	80.88.20↔	Débridement am Metatarsophalangealgelenk
80.76.10↔	Arthroskopische Synovektomie am Kniegelenk	80.88.21↔	Zystenexstirpation am Metatarsophalangealgelenk
80.76.11↔	Arthroskopische Synovektomie am proximalen Tibiofibulargelenk	80.88.29↔	Sonstige lokale Exzision oder Destruktion am Metatarsophalangealgelenk
80.76.20↔	Offene Synovektomie am Kniegelenk	80.88.30↔	Débridement an Zehngelenken
80.76.21↔	Offene Synovektomie am proximalen Tibiofibulargelenk	80.88.40↔	Débridement an sonstigen Fussgelenken
80.76.99↔	Synovektomie am Knie, sonstige	80.88.50↔	Zystenexstirpation an sonstigen Gelenken von Fuss und Zehen
80.77.00↔	Synovektomie am Sprunggelenk, n.n.bez.		
80.77.10↔	Arthroskopische Synovektomie am oberen Sprunggelenk		
80.77.11↔	Arthroskopische Synovektomie am unteren Sprunggelenk		
80.77.20↔	Offene Synovektomie am oberen Sprunggelenk		
80.77.21↔	Offene Synovektomie am unteren Sprunggelenk		
80.77.99↔	Synovektomie am Sprunggelenk, sonstige		

80.88.59↔	Sonstige lokale Exzision oder Destruktion an sonstigen Gelenken von Fuss und Zehen	81.44.13↔	Stabilisierung der Patella, Verlagerung des Patellarsehnenansatzes mit Knochenspan
80.88.99↔	Sonstige lokale Exzision oder Destruktion einer Gelenkläsion an Fuss und Zehen, sonstige	81.44.14↔	Stabilisierung der Patella mittels MPFL (Mediales Patello-Femorales Ligament)-Plastik
80.89.00↔	Sonstige lokale Exzision oder Destruktion einer Gelenkläsion an anderer bezeichneter Lokalisation, n.n.bez.	81.44.99↔	Stabilisierung der Patella, sonstige
80.89.10↔	Arthroskopische lokale Exzision oder Destruktion einer Gelenkläsion am Sternoklavikulargelenk	81.49.10↔	Refixation eines osteochondralen Fragmentes, Oberes Sprunggelenk, arthroskopisch
80.89.11↔	Débridement am Sternoklavikulargelenk	81.49.11↔	Refixation eines osteochondralen Fragmentes, Oberes Sprunggelenk, offen chirurgisch
80.89.12↔	Zystenexstirpation am Sternoklavikulargelenk	81.49.12↔	Refixation eines osteochondralen Fragmentes, Unteres Sprunggelenk, arthroskopisch
80.89.19↔	Sonstige lokale Exzision oder Destruktion am Sternoklavikulargelenk	81.49.13↔	Refixation eines osteochondralen Fragmentes, Unteres Sprunggelenk, offen chirurgisch
80.89.20↔	Arthroskopische lokale Exzision oder Destruktion einer Gelenkläsion am Iliosakralgelenk	81.49.18↔	Knorpeltransplantation und Implantation von in-vitro hergestellten Gewebekulturen, Oberes Sprunggelenk, arthroskopisch
80.89.21↔	Débridement am Iliosakralgelenk	81.49.19↔	Knorpeltransplantation und Implantation von in-vitro hergestellten Gewebekulturen, Oberes Sprunggelenk, offen chirurgisch
80.89.22↔	Zystenexstirpation am Iliosakralgelenk	81.49.20↔	Knorpeltransplantation und Implantation von in-vitro hergestellten Gewebekulturen, Unteres Sprunggelenk, arthroskopisch
80.89.29↔	Sonstige lokale Exzision oder Destruktion am Iliosakralgelenk	81.49.21↔	Knorpeltransplantation und Implantation von in-vitro hergestellten Gewebekulturen, Unteres Sprunggelenk, offen chirurgisch
80.89.41↔	Débridement einer Gelenkläsion an anderer bezeichneter Lokalisation	81.49.26↔	Subchondrale Knocheneröffnung, Oberes Sprunggelenk, arthroskopisch
80.89.42↔	Zystenexstirpation an Gelenken anderer bezeichneter Lokalisation	81.49.27↔	Subchondrale Knocheneröffnung, Oberes Sprunggelenk, offen chirurgisch
81.11↔	Arthrodes am Sprunggelenk	81.49.28↔	Subchondrale Knocheneröffnung, Unteres Sprunggelenk, arthroskopisch
81.12.00↔	Arthrodes Double, n.n.bez.	81.49.29↔	Subchondrale Knocheneröffnung, Unteres Sprunggelenk, offen chirurgisch
81.12.10↔	Arthrodes oberes Sprunggelenk mit unterem Sprunggelenk	81.49.30↔	Subchondrale Knocheneröffnung mit Einbringen eines azellulären Implantats, oberes Sprunggelenk, arthroskopisch
81.12.11↔	Arthrodes oberes Sprunggelenk mit unterem Sprunggelenk und Chopartgelenk	81.49.31↔	Subchondrale Knocheneröffnung mit Einbringen eines azellulären Implantats, unteres Sprunggelenk, arthroskopisch
81.12.12↔	Arthrodes unteres Sprunggelenk, zwei Sprunggelenkskammern	81.49.32↔	Resektionsarthroplastik am Sprunggelenk
81.12.13↔	Arthrodes unteres Sprunggelenk, drei Sprunggelenkskammern	81.49.33↔	Refixation und Plastik am Kapselbandapparat des oberen Sprunggelenkes
81.12.99↔	Arthrodes Double, sonstige	81.49.34↔	Subchondrale Knocheneröffnung mit Einbringen eines azellulären Implantats, oberes Sprunggelenk, offen chirurgisch
81.13↔	Subtalare Arthrodes	81.49.35↔	Subchondrale Knocheneröffnung mit Einbringen eines azellulären Implantats, unteres Sprunggelenk, offen chirurgisch
81.14↔	Mediotarsale Arthrodes	81.49.99↔	Sonstige Rekonstruktion am Sprunggelenk, sonstige
81.15↔	Tarsometatarsale Arthrodes	81.51.00↔	Implantation einer Totalendoprothese des Hüftgelenks, n.n.bez.
81.16↔	Metatarsophalangeale Arthrodes	81.51.11↔	Erstimplantation einer Totalendoprothese des Hüftgelenks
81.17↔	Sonstige Arthrodes am Fuss	81.51.12↔	Erstimplantation einer Totalendoprothese des Hüftgelenks, Sonderprothese
81.18↔	Arthrorise am subtalaren Gelenk	81.51.13↔	Erstimplantation einer Oberflächenersatzprothese
81.20↔	Arthrodes an nicht bezeichneten Gelenken	81.51.19↔	Erstimplantation einer Totalendoprothese des Hüftgelenks, sonstige
81.22↔	Knie-Arthrodes	81.51.21↔	Implantation einer Totalendoprothese des Hüftgelenks bei einem Prothesenwechsel
81.23↔	Schulter-Arthrodes	81.51.22↔	Implantation einer Totalendoprothese des Hüftgelenks, Sonderprothese bei einem Prothesenwechsel
81.24↔	Ellenbogen-Arthrodes	81.51.29↔	Implantation einer Totalendoprothese des Hüftgelenks bei einem Prothesenwechsel, sonstige
81.25↔	Arthrodes am Radiokarpalgelenk	81.52.00↔	Implantation einer Teilprothese des Hüftgelenks, Implantation von Teilkomponenten einer Hüftendoprothese, n.n.bez.
81.26↔	Arthrodes am Karpometakarpalgelenk	81.52.21↔	Erstimplantation einer Monokopfprothese
81.27↔	Arthrodes am Metakarpophalangealgelenk	81.52.22↔	Erstimplantation einer Duokopfprothese
81.29.00↔	Arthrodes an anderen näher bezeichneten Gelenken, n.n.bez.	81.52.29↔	Erstimplantation einer Teilprothese des Hüftgelenks, sonstige
81.40.00↔	Rekonstruktion am Hüftgelenk, n.n.bez.	81.52.31↔	Erstimplantation einer Stütz- resp. Pfannendachschale einer Hüftendoprothese
81.40.10↔	Refixation eines osteochondralen Fragmentes am Hüftgelenk, arthroskopisch	81.52.39↔	Erstimplantation einer Teilkomponente einer Hüftendoprothese, sonstige
81.40.11↔	Refixation eines osteochondralen Fragmentes am Hüftgelenk, offen chirurgisch	81.52.41↔	Implantation einer Monokopfprothese bei einem Prothesenwechsel
81.40.14↔	Knorpeltransplantation und Implantation von in-vitro hergestellten Gewebekulturen am Hüftgelenk, arthroskopisch	81.52.42↔	Implantation einer Duokopfprothese bei einem Prothesenwechsel
81.40.15↔	Knorpeltransplantation und Implantation von in-vitro hergestellten Gewebekulturen am Hüftgelenk, offen chirurgisch	81.52.51↔	Implantation einer Stütz- resp. Pfannendachschale einer Hüftendoprothese bei einem Wechsel
81.40.18↔	Subchondrale Knocheneröffnung am Hüftgelenk, arthroskopisch		
81.40.19↔	Subchondrale Knocheneröffnung am Hüftgelenk, offen chirurgisch		
81.40.20↔	Subchondrale Knocheneröffnung am Hüftgelenk mit Einbringen eines azellulären Implantats, arthroskopisch		
81.40.21↔	Subchondrale Knocheneröffnung am Hüftgelenk mit Einbringen eines azellulären Implantats, offen chirurgisch		
81.40.30↔	Arthroplastik am Hüftgelenk mit Osteotomie des Beckens, sonstige Osteotomie		
81.40.31↔	Arthroplastik am Hüftgelenk mit Osteotomie des Beckens, Tripelosteotomie		
81.40.32↔	Pfannendachplastik am Hüftgelenk		
81.40.33↔	Girdlestone-Resektion am Hüftgelenk, primär		
81.40.99↔	Rekonstruktion am Hüftgelenk, sonstige		
81.44.10↔	Stabilisierung der Patella, Retinakulumspaltung, lateral		
81.44.11↔	Stabilisierung der Patella, Retinakulumspaltung, lateral mit Zügelungsoperation		
81.44.12↔	Stabilisierung der Patella, Verlagerung des Patellarsehnenansatzes		

81.52.55↔	Implantation von Kopf, Inlay sowie Pfanne einer Hüftendoprothese bei einem Wechsel	81.83.11↔	Refixation eines osteochondralen Fragmentes, Humeroglenoidalgelenk, offen chirurgisch
81.52.56↔	Implantation von Inlay sowie Pfanne einer Hüftendoprothese bei einem Wechsel	81.83.12↔	Refixation eines osteochondralen Fragmentes, Akromioklavikulargelenk, arthroskopisch
81.52.57↔	Implantation von Stütz- resp. Pfannendachschale sowie Pfanne einer Hüftendoprothese bei einem Wechsel	81.83.13↔	Refixation eines osteochondralen Fragmentes, Akromioklavikulargelenk, offen chirurgisch
81.52.58↔	Implantation von Stütz- resp. Pfannendachschale, Pfanne sowie Kopf einer Hüftendoprothese bei einem Wechsel	81.83.18↔	Knorpeltransplantation und Implantation von in-vitro hergestellten Gewebekulturen, Humeroglenoidalgelenk, arthroskopisch
81.52.5a↔	Implantation von Schaft sowie Kopf einer Hüftendoprothese bei einem Wechsel	81.83.19↔	Knorpeltransplantation und Implantation von in-vitro hergestellten Gewebekulturen, Humeroglenoidalgelenk, offen chirurgisch
81.52.5b↔	Implantation von Schaft, Kopf sowie Inlay einer Hüftendoprothese bei einem Wechsel	81.83.20↔	Knorpeltransplantation und Implantation von in-vitro hergestellten Gewebekulturen, Akromioklavikulargelenk, arthroskopisch
81.54.21↔	Erstimplantation einer Standard-Totalendoprothese des Kniegelenks	81.83.21↔	Knorpeltransplantation und Implantation von in-vitro hergestellten Gewebekulturen, Akromioklavikulargelenk, offen chirurgisch
81.54.22↔	Erstimplantation einer Sonder-Totalendoprothese des Kniegelenks	81.83.26↔	Subchondrale Knocheneröffnung, Humeroglenoidalgelenk, arthroskopisch
81.54.23↔	Erstimplantation einer achsengeführten Totalendoprothese des Kniegelenks	81.83.27↔	Subchondrale Knocheneröffnung, Humeroglenoidalgelenk, offen chirurgisch
81.54.24↔	Erstimplantation einer unikondylären Schlittenprothese am Kniegelenk	81.83.28↔	Subchondrale Knocheneröffnung, Akromioklavikulargelenk, arthroskopisch
81.54.25↔	Erstimplantation einer bikondylären Schlittenprothese am Kniegelenk	81.83.29↔	Subchondrale Knocheneröffnung, Akromioklavikulargelenk, offen chirurgisch
81.54.26↔	Erstimplantation eines kondylären Femurschildes mit Patella-Rückflächenersatz	81.83.30↔	Subchondrale Knocheneröffnung mit Einbringen eines azellulären Implantats, Humeroglenoidalgelenk, arthroskopisch
81.54.31↔	Implantation einer Standard-Totalendoprothese des Kniegelenks bei einem Prothesenwechsel	81.83.31↔	Subchondrale Knocheneröffnung mit Einbringen eines azellulären Implantats, Akromioklavikulargelenk, arthroskopisch
81.54.32↔	Implantation einer Sonder-Totalendoprothese des Kniegelenks bei einem Prothesenwechsel	81.83.32↔	Refixation des Labrum glenoidale, arthroskopisch
81.54.33↔	Implantation einer achsengeführten Totalendoprothese des Kniegelenks bei einem Prothesenwechsel	81.83.33↔	Erweiterung des subakromialen Raumes, arthroskopisch
81.54.35↔	Implantation einer bikondylären Schlittenprothese bei einem Prothesenwechsel	81.83.34↔	Kapselraffung mit Fixation am Glenoid, arthroskopisch
81.54.44↔	Implantation der Tibia- oder Femurkomponenten, sowie des Inlays einer unikondylären, resp. bikondylären Schlittenprothese oder einer Standard-Totalendoprothese des Knies bei einem Wechsel	81.83.35↔	Subchondrale Knocheneröffnung mit Einbringen eines azellulären Implantats, Humeroglenoidalgelenk, offen chirurgisch
81.54.45↔	Implantation der Tibia- oder Femurkomponenten, sowie des Inlays einer Sonder-Totalendoprothese oder einer achsengeführten Totalendoprothese des Knies, bei einem Wechsel	81.83.36↔	Subchondrale Knocheneröffnung mit Einbringen eines azellulären Implantats, Akromioklavikulargelenk, offen chirurgisch
81.57.00↔	Gelenkersatz an Fuss und Zehen, n.n.bez.	81.83.39↔	Refixation und Plastik am Kapselbandapparat des Schultergelenkes, sonstige, arthroskopisch
81.57.10↔	Gelenkersatz an Fuss und Zehen, Fusswurzelendoprothese	81.83.40↔	Resektionsarthroplastik am Schultergelenk
81.57.11↔	Gelenkersatz an Fuss und Zehen, Vorfuss- oder Zehenendoprothese	81.83.41↔	Refixation des Limbus, offen chirurgisch
81.57.99↔	Gelenkersatz an Fuss und Zehen, sonstige	81.83.42↔	Vordere und Hintere Pfannenrandplastik
81.59.11↔	Revision und Wechsel einer Sprunggelenkendoprothese	81.83.43↔	Vordere und Hintere Kapselplastik
81.59.12↔	Revision und Wechsel einer Fusswurzelendoprothese	81.83.44↔	Akromioplastik mit Durchtrennung des Ligamentum coracoacromiale, offen chirurgisch
81.59.13↔	Revision und Wechsel einer Vorfuss- oder Zehenendoprothese	81.83.49↔	Refixation und Plastik am Kapselbandapparat des Schultergelenkes, sonstige, offen chirurgisch
81.73↔	Totaler Handgelenkersatz	81.83.99↔	Sonstiger Eingriff am Schultergelenk, sonstige
81.80↔	Totalprothese des Schultergelenks	81.85.00↔	Sonstige Rekonstruktion am Ellenbogen, n.n.bez.
81.81↔	Partielle Prothese des Schultergelenks	81.85.10↔	Refixation eines osteochondralen Fragmentes am Ellenbogen, arthroskopisch
81.82.00↔	Plastische Rekonstruktion bei rezidivierender Schulterluxation, n.n.bez.	81.85.11↔	Refixation eines osteochondralen Fragmentes am Ellenbogen, offen chirurgisch
81.82.10↔	Plastische Rekonstruktion bei rezidivierender Schulterluxation, Refixation des Labrum glenoidale, arthroskopisch	81.85.14↔	Knorpeltransplantation und Implantation am Ellenbogen von in-vitro hergestellten Gewebekulturen, arthroskopisch
81.82.11↔	Plastische Rekonstruktion bei rezidivierender Schulterluxation, Kapselraffung mit Fixation am Glenoid, arthroskopisch	81.85.15↔	Knorpeltransplantation und Implantation am Ellenbogen von in-vitro hergestellten Gewebekulturen, offen chirurgisch
81.82.19↔	Plastische Rekonstruktion bei rezidivierender Schulterluxation, sonstige, arthroskopisch	81.85.18↔	Subchondrale Knocheneröffnung am Ellenbogen, arthroskopisch
81.82.20↔	Plastische Rekonstruktion bei rezidivierender Schulterluxation, Refixation des Limbus, offen chirurgisch	81.85.19↔	Subchondrale Knocheneröffnung am Ellenbogen, offen chirurgisch
81.82.21↔	Plastische Rekonstruktion bei rezidivierender Schulterluxation, Vordere und hintere Pfannenrandplastik	81.85.20↔	Subchondrale Knocheneröffnung am Ellenbogen mit Einbringen eines azellulären Implantats, arthroskopisch
81.82.22↔	Plastische Rekonstruktion bei rezidivierender Schulterluxation, Vordere und hintere Kapselplastik	81.85.21↔	Resektionsarthroplastik am Ellenbogengelenk
81.82.29↔	Plastische Rekonstruktion bei rezidivierender Schulterluxation, sonstige, offen chirurgisch	81.85.30↔	Prothetischer Ersatz der distalen Humerusgelenkfläche
81.82.99↔	Plastische Rekonstruktion bei rezidivierender Schulterluxation, sonstige	81.85.31↔	Sonstige Rekonstruktion am Ellenbogen, Radiuskopfprothese
81.83.00↔	Sonstiger Eingriff am Schultergelenk, n.n.bez.	81.85.99↔	Sonstige Rekonstruktion am Ellenbogen, sonstige
81.83.10↔	Refixation eines osteochondralen Fragmentes, Humeroglenoidalgelenk, arthroskopisch	81.90.00↔	Chondrozytentransplantation, n.n.bez.
		81.90.20↔	Autogene matrixinduzierte Chondrozytentransplantation an Gelenken, offen chirurgisch
		81.90.99↔	Chondrozytentransplantation, sonstige

81.93.00↔	Naht an Kapsel oder Ligament der oberen Extremitäten, n.n.bez.	81.96.56↔	Sonstige Rekonstruktion an Gelenken, Metatarsophalangealgelenk, Knorpeltransplantation und Implantation von in-vitro hergestellten Gewebekulturen, offen chirurgisch
81.93.10↔	Naht des Bandapparates der Klavikula	81.96.59↔	Sonstige Rekonstruktion an Gelenken, Metatarsophalangealgelenk, sonstige
81.93.20↔	Naht des radioulnaren Ringbandes	81.96.5a↔	Sonstige Rekonstruktion an Gelenken, Metatarsophalangealgelenk, subchondrale Knocheneröffnung, arthroskopisch
81.93.21↔	Naht des distalen radioulnaren Bandapparates	81.96.5b↔	Sonstige Rekonstruktion an Gelenken, Metatarsophalangealgelenk, subchondrale Knocheneröffnung, offen chirurgisch
81.93.30↔	Naht an Kapsel oder Ligament der oberen Extremitäten, Handwurzel und Mittelhand	81.96.5c↔	Sonstige Rekonstruktion an Gelenken, Metatarsophalangealgelenk, subchondrale Knocheneröffnung mit Einbringen eines azellulären Implantats, arthroskopisch
81.93.99↔	Naht an Kapsel oder Ligament der oberen Extremitäten, sonstige	81.96.60↔	Sonstige Rekonstruktion an Gelenken, Zehngelenk, n.n.bez.
81.94↔	Naht an Kapsel oder Ligament von Sprunggelenk oder Fuss	81.96.61↔	Sonstige Rekonstruktion an Gelenken, Zehngelenk, Refixation eines osteochondralen Fragmentes, arthroskopisch
81.96.00↔	Sonstige Rekonstruktion an Gelenken, n.n.bez.	81.96.62↔	Sonstige Rekonstruktion an Gelenken, Zehngelenk, Refixation eines osteochondralen Fragmentes, offen chirurgisch
81.96.10↔	Sonstige Rekonstruktion an Gelenken, Sternoklavikulargelenk, n.n.bez.	81.96.65↔	Sonstige Rekonstruktion an Gelenken, Zehngelenk, Knorpeltransplantation und Implantation von in-vitro hergestellten Gewebekulturen, arthroskopisch
81.96.11↔	Sonstige Rekonstruktion an Gelenken, Sternoklavikulargelenk, Refixation eines osteochondralen Fragmentes, arthroskopisch	81.96.66↔	Sonstige Rekonstruktion an Gelenken, Zehngelenk, Knorpeltransplantation und Implantation von in-vitro hergestellten Gewebekulturen, offen chirurgisch
81.96.12↔	Sonstige Rekonstruktion an Gelenken, Sternoklavikulargelenk, Refixation eines osteochondralen Fragmentes, offen chirurgisch	81.96.69↔	Sonstige Rekonstruktion an Gelenken, Zehngelenk, sonstige
81.96.15↔	Sonstige Rekonstruktion an Gelenken, Sternoklavikulargelenk, Knorpeltransplantation und Implantation von in-vitro hergestellten Gewebekulturen, arthroskopisch	81.96.6a↔	Sonstige Rekonstruktion an Gelenken, Zehngelenk, Subchondrale Knocheneröffnung, arthroskopisch
81.96.16↔	Sonstige Rekonstruktion an Gelenken, Sternoklavikulargelenk, Knorpeltransplantation und Implantation von in-vitro hergestellten Gewebekulturen, offen chirurgisch	81.96.6b↔	Sonstige Rekonstruktion an Gelenken, Zehngelenk, Subchondrale Knocheneröffnung, offen chirurgisch
81.96.19↔	Sonstige Rekonstruktion an Gelenken, Sternoklavikulargelenk, sonstige	81.96.6c↔	Sonstige Rekonstruktion an Gelenken, Zehngelenk, Subchondrale Knocheneröffnung mit Einbringen eines azellulären Implantats, arthroskopisch
81.96.1a↔	Sonstige Rekonstruktion an Gelenken, Sternoklavikulargelenk, Subchondrale Knocheneröffnung, arthroskopisch	81.96.70↔	Sonstige Rekonstruktion an Gelenken, sonstige Gelenke des Fusses, n.n.bez.
81.96.1b↔	Sonstige Rekonstruktion an Gelenken, Sternoklavikulargelenk, Subchondrale Knocheneröffnung, offen chirurgisch	81.96.71↔	Sonstige Rekonstruktion an Gelenken, sonstige Gelenke des Fusses, Refixation eines osteochondralen Fragmentes, arthroskopisch
81.96.1c↔	Sonstige Rekonstruktion an Gelenken, Sternoklavikulargelenk, Subchondrale Knocheneröffnung mit Einbringen eines azellulären Implantats, arthroskopisch	81.96.72↔	Sonstige Rekonstruktion an Gelenken, sonstige Gelenke des Fusses, Refixation eines osteochondralen Fragmentes, offen chirurgisch
81.96.2d↔	Sonstige Rekonstruktion an Gelenken, Handgelenk, Ulnakopfprothese	81.96.75↔	Sonstige Rekonstruktion an Gelenken, sonstige Gelenke des Fusses, Knorpeltransplantation und Implantation von in-vitro hergestellten Gewebekulturen, arthroskopisch
81.96.40↔	Sonstige Rekonstruktion an Gelenken, Proximales Tibiofibulargelenk, n.n.bez.	81.96.76↔	Sonstige Rekonstruktion an Gelenken, sonstige Gelenke des Fusses, Knorpeltransplantation und Implantation von in-vitro hergestellten Gewebekulturen, offen chirurgisch
81.96.41↔	Sonstige Rekonstruktion an Gelenken, Proximales Tibiofibulargelenk, Refixation eines osteochondralen Fragmentes, arthroskopisch	81.96.79↔	Sonstige Rekonstruktion an Gelenken, sonstige Fuss, sonstige
81.96.42↔	Sonstige Rekonstruktion an Gelenken, Proximales Tibiofibulargelenk, Refixation eines osteochondralen Fragmentes, offen chirurgisch	81.96.7a↔	Sonstige Rekonstruktion an Gelenken, sonstige Gelenke des Fusses, Subchondrale Knocheneröffnung, arthroskopisch
81.96.45↔	Sonstige Rekonstruktion an Gelenken, Proximales Tibiofibulargelenk, Knorpeltransplantation und Implantation von in-vitro hergestellten Gewebekulturen, arthroskopisch	81.96.7b↔	Sonstige Rekonstruktion an Gelenken, sonstige Gelenke des Fusses, subchondrale Knocheneröffnung, offen chirurgisch
81.96.46↔	Sonstige Rekonstruktion an Gelenken, Proximales Tibiofibulargelenk, Knorpeltransplantation und Implantation von in-vitro hergestellten Gewebekulturen, offen chirurgisch	81.96.7c↔	Sonstige Rekonstruktion an Gelenken, sonstige Gelenke des Fusses, subchondrale Knocheneröffnung mit Einbringen eines azellulären Implantats, arthroskopisch
81.96.49↔	Sonstige Rekonstruktion an Gelenken, Proximales Tibiofibulargelenk, sonstige	81.96.80↔	Sonstige Rekonstruktion an anderen näher bezeichneten Gelenken, n.n.bez.
81.96.4a↔	Sonstige Rekonstruktion an Gelenken, Proximales Tibiofibulargelenk, Subchondrale Knocheneröffnung, arthroskopisch	81.96.81↔	Sonstige Rekonstruktion an anderen näher bezeichneten Gelenken, Refixation eines osteochondralen Fragmentes, arthroskopisch
81.96.4b↔	Sonstige Rekonstruktion an Gelenken, Proximales Tibiofibulargelenk, Subchondrale Knocheneröffnung, offen chirurgisch	81.96.82↔	Sonstige Rekonstruktion an anderen näher bezeichneten Gelenken, Refixation eines osteochondralen Fragmentes, offen chirurgisch
81.96.4c↔	Sonstige Rekonstruktion an Gelenken, Proximales Tibiofibulargelenk, Subchondrale Knocheneröffnung mit Einbringen eines azellulären Implantats, arthroskopisch	81.96.85↔	Sonstige Rekonstruktion an anderen näher bezeichneten Gelenken, Knorpeltransplantation und Implantation von in-vitro hergestellten Gewebekulturen, arthroskopisch
81.96.50↔	Sonstige Rekonstruktion an Gelenken, Metatarsophalangealgelenk, n.n.bez.	81.96.86↔	Sonstige Rekonstruktion an anderen näher bezeichneten Gelenken, Knorpeltransplantation und Implantation von in-vitro hergestellten Gewebekulturen, offen chirurgisch
81.96.51↔	Sonstige Rekonstruktion an Gelenken, Metatarsophalangealgelenk, Refixation eines osteochondralen Fragmentes, arthroskopisch	81.96.89↔	Sonstige Rekonstruktion an anderen näher bezeichneten Gelenken, sonstige
81.96.52↔	Sonstige Rekonstruktion an Gelenken, Metatarsophalangealgelenk, Refixation eines osteochondralen Fragmentes, offen chirurgisch	81.96.8a↔	Sonstige Rekonstruktion an anderen näher bezeichneten Gelenken, subchondrale Knocheneröffnung, arthroskopisch
81.96.55↔	Sonstige Rekonstruktion an Gelenken, Metatarsophalangealgelenk, Knorpeltransplantation und Implantation von in-vitro hergestellten Gewebekulturen, arthroskopisch		

81.96.8b↔	Sonstige Rekonstruktion an anderen näher bezeichneten Gelenken, subchondrale Knocheneröffnung, offen chirurgisch	83.43.11↔	Entnahme eines osteomyokutanen oder osteofasziokutanen Lappens zur Transplantation
81.96.8c↔	Sonstige Rekonstruktion an anderen näher bezeichneten Gelenken, subchondrale Knocheneröffnung mit Einbringen eines azellulären Implantats, arthroskopisch	83.43.12↔	Entnahme eines sonstigen Lappentransplantates mit mikrovaskulärer Anastomosierung aus Muskel oder Faszie
81.96.90↔	Sonstige gelenkrekonstruktive und gelenkplastische Eingriffe, n.n.bez.	83.43.99↔	Exzision von Muskel oder Faszie zur Transplantation, sonstige
81.96.91↔	Sonstige gelenkrekonstruktive und gelenkplastische Eingriffe, Naht eines Kapsel- oder Kollateralbandes	83.61.10↔	Naht einer Sehnenscheide, Kopf und Hals
81.96.92↔	Sonstige gelenkrekonstruktive und gelenkplastische Eingriffe, Refixation am Kapselbandapparat anderer Gelenke	83.63↔	Plastische Rekonstruktion der Rotatorenmanschette
81.96.93↔	Sonstige gelenkrekonstruktive und gelenkplastische Eingriffe, Implantation/Entfernung eines Kollagenmeniskus	83.71.00↔	Sehnenvorverlagerung, n.n.bez.
81.96.94↔	Sonstige gelenkrekonstruktive und gelenkplastische Eingriffe, Implantation/Entfernung eines Kollagenmeniskus, arthroskopisch	83.71.10↔	Sehnenvorverlagerung, Kopf und Hals
81.96.96↔	Sonstige gelenkrekonstruktive und gelenkplastische Eingriffe, Einbringen von Abstandshaltern (z.B. nach Entfernung einer Endoprothese)	83.71.11↔	Sehnenvorverlagerung, Schulter und Axilla
81.96.97↔	Sonstige gelenkrekonstruktive und gelenkplastische Eingriffe, Komplexe Erstimplantation und Wechseloperation einer Gelenkendoprothese in Verbindung mit Knochenersatz und dem Ersatz benachbarter Gelenke	83.71.12↔	Sehnenvorverlagerung, Oberarm und Ellenbogen
81.96.99↔	Sonstige Rekonstruktion an Gelenken, sonstige	83.71.13↔	Sehnenvorverlagerung, Unterarm
81.96.9a↔	Sonstige gelenkrekonstruktive und gelenkplastische Eingriffe, Resektionsarthroplastik an Gelenken des Fusses	83.71.14↔	Sehnenvorverlagerung, Brustwand, Bauch und Rücken
81.96.9b↔	Sonstige gelenkrekonstruktive und gelenkplastische Eingriffe, sonstige gelenkplastische Eingriffe	83.71.15↔	Sehnenvorverlagerung, Leisten- und Genitalregion und Gesäss
81.97.11↔	Revision und Wechsel einer Totalprothese des Schultergelenks	83.71.16↔	Sehnenvorverlagerung, Untere Extremität
81.97.12↔	Revision und Wechsel einer Humeruskopfprothese	83.71.19↔	Sehnenvorverlagerung, Andere Lokalisation
81.99.14↔	Arthroskopische Revision eines Gelenkes, Ellenbogen	83.71.99↔	Sehnenvorverlagerung, sonstige
82.03↔	Bursotomie an der Hand	83.75.00↔	Sehnentransfer oder -transplantation, n.n.bez.
82.09.00↔	Sonstige Inzision an den Weichteilen der Hand, n.n.bez.	83.75.10↔	Sehnentransfer oder -transplantation, Kopf und Hals
82.09.10↔	Sonstige Inzision an den Weichteilen der Hand, Sehnenfachspaltung an der Hand	83.75.11↔	Sehnentransfer oder -transplantation, Schulter und Axilla
82.09.99↔	Sonstige Inzision an den Weichteilen der Hand, sonstige	83.75.12↔	Sehnentransfer oder -transplantation, Oberarm und Ellenbogen
82.11.00↔	Tenotomie der Hand, n.n.bez.	83.75.13↔	Sehnentransfer oder -transplantation, Unterarm
82.11.10↔	Tenotomie der Hand, Handgelenk, perkutan	83.75.14↔	Sehnentransfer oder -transplantation, Brustwand, Bauch und Rücken
82.11.11↔	Tenotomie der Hand, Finger, perkutan	83.75.15↔	Sehnentransfer oder -transplantation, Leisten- und Genitalregion und Gesäss
82.11.20↔	Tenotomie der Hand, offen chirurgisch	83.75.16↔	Sehnentransfer oder -transplantation, Untere Extremität
82.11.99↔	Tenotomie der Hand, sonstige	83.75.19↔	Sehnentransfer oder -transplantation, Andere Lokalisation
82.21↔	Exzision einer Läsion an einer Sehnenscheide der Hand	83.75.99↔	Sehnentransfer oder -transplantation, sonstige
82.29↔	Exzision einer anderen Läsion an den Weichteilen der Hand	83.76.00↔	Sonstige Sehnentransposition, n.n.bez.
82.31↔	Bursektomie an der Hand	83.76.10↔	Sonstige Sehnentransposition, Kopf und Hals
82.32↔	Exzision einer Handsehne zur Transplantation	83.76.11↔	Sonstige Sehnentransposition, Schulter und Axilla
82.33↔	Sonstige Tenonektomie an der Hand	83.76.12↔	Sonstige Sehnentransposition, Oberarm und Ellenbogen
82.34↔	Exzision von Muskel oder Faszie der Hand zur Transplantation	83.76.13↔	Sonstige Sehnentransposition, Unterarm
82.41↔	Naht an einer Sehnenscheide der Hand	83.76.14↔	Sonstige Sehnentransposition, Brustwand und Rücken
82.42↔	Sekundäre Naht an einer Beugesehne der Hand	83.76.15↔	Sonstige Sehnentransposition, Leisten- und Genitalregion und Gesäss
82.43↔	Sekundäre Naht an einer anderen Sehne der Hand	83.76.16↔	Sonstige Sehnentransposition, Untere Extremität
82.44↔	Sonstige Naht an einer Beugesehne der Hand	83.76.19↔	Sonstige Sehnentransposition, Andere Lokalisation
82.45↔	Sonstige Naht an einer anderen Sehne der Hand	83.76.99↔	Sonstige Sehnentransposition, sonstige
82.51↔	Verlängerung einer Sehne der Hand	83.79↔	Sonstige Muskeltransposition
82.52↔	Verkürzung einer Sehne der Hand	83.81.00↔	Sehnentransplantation, n.n.bez.
82.53↔	Reinsertion einer Sehne der Hand	83.81.10↔	Sehnentransplantation, Kopf und Hals
82.56↔	Sonstiger Transfer oder Transplantation einer Sehne der Hand	83.81.11↔	Sehnentransplantation, Schulter und Axilla
82.57.00↔	Sonstige Transposition einer Sehne der Hand, n.n.bez.	83.81.12↔	Sehnentransplantation, Oberarm und Ellenbogen
82.57.10↔	Sonstige Transposition einer Sehne der Hand, Transposition einer Beugesehne der Hand	83.81.13↔	Sehnentransplantation, Unterarm
82.57.99↔	Sonstige Transposition einer Sehne der Hand, sonstige	83.81.14↔	Sehnentransplantation, Brustwand, Bauch und Rücken
82.79↔	Plastische Operation an der Hand mit anderem Transplantat oder Implantat	83.81.15↔	Sehnentransplantation, Leisten- und Genitalregion und Gesäss
82.85↔	Sonstige Tenodese an der Hand	83.81.16↔	Sehnentransplantation, Untere Extremität
82.86.00↔	Sonstige Tenoplastik an der Hand, n.n.bez.	83.81.19↔	Sehnentransplantation, Andere Lokalisation
82.86.10↔	Tenoplastik von Beugesehnen der Hand	83.81.99↔	Sehnentransplantation, sonstige
82.86.11↔	Schaffung eines Transplantlagers für Sehnen an der Hand	83.82.10↔	Faszientransplantation, Kopf und Hals
82.86.12↔	Revision ohne Ersatz eines Sehnenimplantats an der Hand	83.82.11↔	Faszientransplantation, Schulter und Axilla
82.86.13↔	Wechsel eines Sehnenimplantats an der Hand	83.82.12↔	Faszientransplantation, Oberarm und Ellenbogen
82.86.99↔	Sonstige Tenoplastik an der Hand, sonstige	83.82.13↔	Faszientransplantation, Unterarm
83.43.00↔	Exzision von Muskel oder Faszie zur Transplantation, n.n.bez.	83.82.14↔	Faszientransplantation, Brustwand, Bauch und Rücken
83.43.10↔	Entnahme eines myokutanen Lappens zur Transplantation	83.82.15↔	Faszientransplantation, Leisten- und Genitalregion und Gesäss
		83.82.16↔	Faszientransplantation, Untere Extremität
		83.82.19↔	Faszientransplantation, Andere Lokalisation
		83.82.20↔	Transplantation eines lokalen Muskel- oder Fasziennappens, Kopf und Hals
		83.82.21↔	Transplantation eines lokalen Muskel- oder Fasziennappens, Schulter und Axilla
		83.82.22↔	Transplantation eines lokalen Muskel- oder Fasziennappens, Oberarm und Ellenbogen
		83.82.23↔	Transplantation eines lokalen Muskel- oder Fasziennappens, Unterarm
		83.82.24↔	Transplantation eines lokalen Muskel- oder Fasziennappens, Brustwand, Bauch und Rücken
		83.82.25↔	Transplantation eines lokalen Muskel- oder Fasziennappens, Leisten- und Genitalregion und Gesäss

83.82.26↔	Transplantation eines lokalen Muskel- oder Fasziennappens, Untere Extremität	86.6a.1d↔	Autologe Vollhauttransplantation, kleinflächig, am Fuss
83.82.29↔	Transplantation eines lokalen Muskel- oder Fasziennappens, Andere Lokalisation	86.6a.21↔	Autologe Vollhauttransplantation, grossflächig, am Kopf
83.82.30↔	Transplantation eines osteomyokutanen oder osteofasziokutanen Lappens, Kopf und Hals	86.6a.22↔	Autologe Vollhauttransplantation, grossflächig, am Hals
83.82.31↔	Transplantation eines osteomyokutanen oder osteofasziokutanen Lappens, Schulter und Axilla	86.6a.23↔	Autologe Vollhauttransplantation, grossflächig, an Schulter und Axilla
83.82.32↔	Transplantation eines osteomyokutanen oder osteofasziokutanen Lappens, Oberarm und Ellenbogen	86.6a.24↔	Autologe Vollhauttransplantation, grossflächig, an Oberarm und Ellenbogen
83.82.33↔	Transplantation eines osteomyokutanen oder osteofasziokutanen Lappens, Unterarm	86.6a.25↔	Autologe Vollhauttransplantation, grossflächig, am Unterarm
83.82.34↔	Transplantation eines osteomyokutanen oder osteofasziokutanen Lappens, Brustwand, Bauch und Rücken	86.6a.26↔	Autologe Vollhauttransplantation, grossflächig, an der Hand
83.82.35↔	Transplantation eines osteomyokutanen oder osteofasziokutanen Lappens, Leisten- und Genitalregion und Gesäss	86.6a.27↔	Autologe Vollhauttransplantation, grossflächig, an Brustwand und Rücken
83.82.36↔	Transplantation eines osteomyokutanen oder osteofasziokutanen Lappens, Untere Extremität	86.6a.28↔	Autologe Vollhauttransplantation, grossflächig, an Bauchregion und Leiste
83.82.39↔	Transplantation eines osteomyokutanen oder osteofasziokutanen Lappens, Andere Lokalisation	86.6a.2a↔	Autologe Vollhauttransplantation, grossflächig, am Gesäss
83.82.40↔	Transplantation eines sonstigen Lappentransplantates mit mikrovaskulärer Anastomosierung aus Muskel oder Faszie, Kopf und Hals	86.6a.2b↔	Autologe Vollhauttransplantation, grossflächig, an Oberschenkel und Knie
83.82.41↔	Transplantation eines sonstigen Lappentransplantates mit mikrovaskulärer Anastomosierung aus Muskel oder Faszie, Schulter und Axilla	86.6a.2c↔	Autologe Vollhauttransplantation, grossflächig, am Unterschenkel
83.82.42↔	Transplantation eines sonstigen Lappentransplantates mit mikrovaskulärer Anastomosierung aus Muskel oder Faszie, Oberarm und Ellenbogen	86.6a.2d↔	Autologe Vollhauttransplantation, grossflächig, am Fuss
83.82.43↔	Transplantation eines sonstigen Lappentransplantates mit mikrovaskulärer Anastomosierung aus Muskel oder Faszie, Unterarm	86.6b.16↔	Autologe Spalthauttransplantation, kleinflächig, an der Hand
83.82.44↔	Transplantation eines sonstigen Lappentransplantates mit mikrovaskulärer Anastomosierung aus Muskel oder Faszie, Brustwand, Bauch und Rücken	86.6b.26↔	Autologe Spalthauttransplantation, grossflächig, an der Hand
83.82.45↔	Transplantation eines sonstigen Lappentransplantates mit mikrovaskulärer Anastomosierung aus Muskel oder Faszie, Leisten- und Genitalregion und Gesäss	86.7a.21↔	Dehnungsplastik, grossflächig, am Kopf
83.82.46↔	Transplantation eines sonstigen Lappentransplantates mit mikrovaskulärer Anastomosierung aus Muskel oder Faszie, Untere Extremität	86.7a.26↔	Dehnungsplastik, grossflächig, an der Hand
83.82.47↔	Transplantation eines sonstigen Lappentransplantates mit mikrovaskulärer Anastomosierung aus Muskel oder Faszie, Andere Lokalisation	86.7a.2d↔	Dehnungsplastik, grossflächig, am Fuss
83.82.99↔	Muskel- oder Faszientransplantation, sonstige	86.7a.2e↔	Dehnungsplastik, grossflächig, an anderer Lokalisation
83.84↔	Lösung eines Klumpfusses, n.a.klass.	86.7a.31↔	Verschiebe-Rotationsplastik, kleinflächig, am Kopf
84.53.00↔	Implantation von interner Verlängerungsvorrichtung der Extremitäten mit kinetischer Traktion, n.n.bez.	86.7a.36↔	Verschiebe-Rotationsplastik, kleinflächig, an der Hand
84.53.10↔	Implantation eines nicht motorisierten internen Verlängerungs- oder Knochentransportsystem	86.7a.3d↔	Verschiebe-Rotationsplastik, kleinflächig, am Fuss
84.53.11↔	Implantation eines motorisierten internen Verlängerungs- oder Knochentransportsystem	86.7a.3e↔	Verschiebe-Rotationsplastik, kleinflächig, an anderer Lokalisation
84.53.99↔	Implantation von interner Verlängerungsvorrichtung der Extremitäten mit kinetischer Traktion, sonstige	86.7a.41↔	Verschiebe-Rotationsplastik, grossflächig, am Kopf
84.54↔	Implantation von sonstiger internen Verlängerungsvorrichtung der Extremitäten	86.7a.46↔	Verschiebe-Rotationsplastik, grossflächig, an der Hand
86.6a.11↔	Autologe Vollhauttransplantation, kleinflächig, am Kopf	86.7a.4d↔	Verschiebe-Rotationsplastik, grossflächig, am Fuss
86.6a.12↔	Autologe Vollhauttransplantation, kleinflächig, am Hals	86.7a.4e↔	Verschiebe-Rotationsplastik, grossflächig, an anderer Lokalisation
86.6a.13↔	Autologe Vollhauttransplantation, kleinflächig, an Schulter und Axilla	86.7a.51↔	Transpositionsplastik (VY), kleinflächig, am Kopf
86.6a.14↔	Autologe Vollhauttransplantation, kleinflächig, an Oberarm und Ellenbogen	86.7a.56↔	Transpositionsplastik (VY), kleinflächig, an der Hand
86.6a.15↔	Autologe Vollhauttransplantation, kleinflächig, am Unterarm	86.7a.5d↔	Transpositionsplastik (VY), kleinflächig, am Fuss
86.6a.16↔	Autologe Vollhauttransplantation, kleinflächig, an der Hand	86.7a.5e↔	Transpositionsplastik (VY), kleinflächig, an anderer Lokalisation
86.6a.17↔	Autologe Vollhauttransplantation, kleinflächig, an Brustwand und Rücken	86.7a.61↔	Transpositionsplastik (VY), grossflächig, am Kopf
86.6a.18↔	Autologe Vollhauttransplantation, kleinflächig, an Bauchregion und Leiste	86.7a.66↔	Transpositionsplastik (VY), grossflächig, an der Hand
86.6a.1a↔	Autologe Vollhauttransplantation, kleinflächig, am Gesäss	86.7a.6d↔	Transpositionsplastik (VY), grossflächig, am Fuss
86.6a.1b↔	Autologe Vollhauttransplantation, kleinflächig, an Oberschenkel und Knie	86.7a.6e↔	Transpositionsplastik (VY), grossflächig, an anderer Lokalisation
86.6a.1c↔	Autologe Vollhauttransplantation, kleinflächig, am Unterschenkel	86.7a.71↔	Insellappenplastik, kleinflächig, am Kopf
		86.7a.76↔	Insellappenplastik, kleinflächig, an der Hand
		86.7a.7d↔	Insellappenplastik, kleinflächig, am Fuss
		86.7a.7e↔	Insellappenplastik, kleinflächig, an anderer Lokalisation
		86.7a.81↔	Insellappenplastik, grossflächig, am Kopf
		86.7a.86↔	Insellappenplastik, grossflächig, an der Hand
		86.7a.8d↔	Insellappenplastik, grossflächig, am Fuss
		86.7a.8e↔	Insellappenplastik, grossflächig, an anderer Lokalisation
		86.7a.91↔	Lokale Lappenplastik an Haut und Subkutangewebe, sonstige, am Kopf
		86.7a.96↔	Lokale Lappenplastik an Haut und Subkutangewebe, sonstige, an der Hand
		86.7a.9d↔	Lokale Lappenplastik an Haut und Subkutangewebe, sonstige, am Fuss
		86.7a.9e↔	Lokale Lappenplastik an Haut und Subkutangewebe, sonstige, an anderer Lokalisation
		86.7a.b6↔	Z-Plastik, grossflächig, an der Hand
		86.7a.d6↔	W-Plastik, grossflächig, an der Hand
		86.7b.11↔	Gestielte regionale Lappenplastik, am Kopf
		86.7b.12↔	Gestielte regionale Lappenplastik, am Hals
		86.7b.13↔	Gestielte regionale Lappenplastik, an Schulter und Axilla
		86.7b.14↔	Gestielte regionale Lappenplastik, an Oberarm und Ellenbogen
		86.7b.15↔	Gestielte regionale Lappenplastik, am Unterarm
		86.7b.16↔	Gestielte regionale Lappenplastik, an der Hand
		86.7b.17↔	Gestielte regionale Lappenplastik, an Brustwand und Rücken
		86.7b.18↔	Gestielte regionale Lappenplastik, an Bauchregion und Leiste
		86.7b.1a↔	Gestielte regionale Lappenplastik, am Gesäss
		86.7b.1b↔	Gestielte regionale Lappenplastik, an Oberschenkel und Knie

86.7b.1c↔	Gestielte regionale Lappenplastik, am Unterschenkel	86.7d.1a↔	Plastik mit freiem Lappen mit mikrovaskulärer Anastomosierung, am Gesäss
86.7b.1d↔	Gestielte regionale Lappenplastik, am Fuss	86.7d.1b↔	Plastik mit freiem Lappen mit mikrovaskulärer Anastomosierung, an Oberschenkel und Knie
86.7c.11↔	Gestielte Fernlappenplastik, am Kopf	86.7d.1c↔	Plastik mit freiem Lappen mit mikrovaskulärer Anastomosierung, am Unterschenkel
86.7c.12↔	Gestielte Fernlappenplastik, an Hals	86.7d.1d↔	Plastik mit freiem Lappen mit mikrovaskulärer Anastomosierung, am Fuss
86.7c.13↔	Gestielte Fernlappenplastik, an Schulter und Axilla	86.7e.21↔	Revision von gestielter regionaler Lappenplastik, am Kopf
86.7c.14↔	Gestielte Fernlappenplastik, an Oberarm und Ellenbogen	86.7e.26↔	Revision von gestielter regionaler Lappenplastik, an der Hand
86.7c.15↔	Gestielte Fernlappenplastik, am Unterarm	86.7e.2d↔	Revision von gestielter regionaler Lappenplastik, am Fuss
86.7c.16↔	Gestielte Fernlappenplastik, an der Hand	86.7e.2e↔	Revision von gestielter regionaler Lappenplastik, an anderer Lokalisation
86.7c.17↔	Gestielte Fernlappenplastik, an Brustwand und Rücken	86.7e.31↔	Revision von gestielter Fernlappenplastik, am Kopf
86.7c.18↔	Gestielte Fernlappenplastik, an Bauchregion und Leiste	86.7e.36↔	Revision von gestielter Fernlappenplastik, an der Hand
86.7c.1a↔	Gestielte Fernlappenplastik, am Gesäss	86.7e.3d↔	Revision von gestielter Fernlappenplastik, am Fuss
86.7c.1b↔	Gestielte Fernlappenplastik, an Oberschenkel und Knie	86.7e.3e↔	Revision von gestielter Fernlappenplastik, an anderer Lokalisation
86.7c.1c↔	Gestielte Fernlappenplastik, am Unterschenkel	86.7e.41↔	Revision von einer Plastik mit freien Lappen mit mikrovaskulärer Anastomosierung, am Kopf
86.7c.1d↔	Gestielte Fernlappenplastik, am Fuss	86.7e.46↔	Revision von einer Plastik mit freien Lappen mit mikrovaskulärer Anastomosierung, an der Hand
86.7d.11↔	Plastik mit freiem Lappen mit mikrovaskulärer Anastomosierung, am Kopf	86.7e.4d↔	Revision von einer Plastik mit freien Lappen mit mikrovaskulärer Anastomosierung, am Fuss
86.7d.12↔	Plastik mit freiem Lappen mit mikrovaskulärer Anastomosierung, am Hals	86.7e.4e↔	Revision von einer Plastik mit freien Lappen mit mikrovaskulärer Anastomosierung, an anderer Lokalisation
86.7d.13↔	Plastik mit freiem Lappen mit mikrovaskulärer Anastomosierung, an Schulter und Axilla	86.91↔	Exzision von Haut zur Transplantation
86.7d.14↔	Plastik mit freiem Lappen mit mikrovaskulärer Anastomosierung, an Oberarm und Ellenbogen		
86.7d.15↔	Plastik mit freiem Lappen mit mikrovaskulärer Anastomosierung, am Unterarm		
86.7d.16↔	Plastik mit freiem Lappen mit mikrovaskulärer Anastomosierung, an der Hand		
86.7d.17↔	Plastik mit freiem Lappen mit mikrovaskulärer Anastomosierung, an Brustwand und Rücken		
86.7d.18↔	Plastik mit freiem Lappen mit mikrovaskulärer Anastomosierung, an Bauchregion und Leiste		

### Prozedur I12-3

80.16.00↔	Sonstige Arthrotomie des Knies, n.n.bez.	80.16.20↔	Arthrotomie des Kniegelenks, Gelenkspülung mit Drainage
80.16.10↔	Arthroskopische Arthrotomie des Kniegelenks, Gelenkspülung mit Drainage	80.16.21↔	Sonstige Arthrotomie des Knies, Arthrotomie des Kniegelenks, Entfernung freier Gelenkkörper
80.16.11↔	Arthroskopische Arthrotomie des Kniegelenks, Entfernung freier Gelenkkörper	80.16.99↔	Sonstige Arthrotomie des Knies, sonstige
80.16.12↔	Arthroskopische Arthrotomie des Kniegelenks, Einlegen oder Entfernen eines Medikamententrägers		

## ADRG I13

### Eingriffe an Humerus, Tibia, Fibula und Sprunggelenk

Prozedur in Tabelle I13-3

## DRG I13A

### Eingriffe an Humerus, Tibia, Fibula und Sprunggelenk, mit Mehrfacheingriff, bestimmtem beidseitigen Eingriff, komplexer Prozedur/Diagnose, mit Eingriff an mehreren Lokalisationen oder bestimmter Prozedur

(Mindestens zwei Prozeduren in Tabelle I13-4 oder Beidseitige Prozedur in Tabelle I13-5 oder Diagnose in Tabelle I13-1 oder mindestens eine Prozedur in Tabelle I13-6 oder Diagnose in Tabelle I13-2 oder Eingriff an mehreren Lokalisationen oder Prozedur in Tabelle I13-7 und Prozedur in Tabelle I13-8 oder Prozedur in Tabelle I13-9 und Prozedur in Tabelle I13-10 oder Prozedur in Tabelle I13-11 oder Prozedur in Tabelle I13-12 und Prozedur in Tabelle I13-13) und (Eingriff an mehreren Lokalisationen oder Prozedur in Tabelle I13-11)

## DRG I13B

### Eingriffe an Humerus, Tibia, Fibula und Sprunggelenk, mit Mehrfacheingriff, bestimmtem beidseitigen Eingriff oder komplexer Prozedur/Diagnose

Mindestens zwei Prozeduren in Tabelle I13-4 oder Beidseitige Prozedur in Tabelle I13-5 oder Diagnose in Tabelle I13-1 oder mindestens eine Prozedur in Tabelle I13-6 oder Diagnose in Tabelle I13-2 oder Eingriff an mehreren Lokalisationen oder Prozedur in Tabelle I13-7 und Prozedur in Tabelle I13-8 oder Prozedur in Tabelle I13-9 und Prozedur in Tabelle I13-10 oder Prozedur in Tabelle I13-11 oder Prozedur in Tabelle I13-12 und Prozedur in Tabelle I13-13

## DRG I13C

### Eingriffe an Humerus, Tibia, Fibula und Sprunggelenk mit komplizierendem Eingriff, Alter < 16 Jahre

Prozedur in Tabelle I13-14 und Alter < 16 Jahre



**DRG I13D****Eingriffe an Humerus, Tibia, Fibula und Sprunggelenk mit komplizierendem Eingriff, Alter > 15 Jahre**

Prozedur in Tabelle I13-14

**DRG I13E****Eingriffe an Humerus, Tibia, Fibula und Sprunggelenk****Diagnose I13-1**

A18.0	Tuberkulose Knochen u Gelenke	M02.16	Postenteritische Arthritis Unterschenkel
A54.4	Gonokokkeninfektion des Muskel-Skelett-Systems	M02.17	Postenteritische Arthritis Knöchel/Fuß
A66.6	Knochen- und Gelenkveränderungen bei Frambösie	M02.18	Postenteritische Arthritis, sonstige Lok
L40.5	Psoriasis-Arthropathie	M02.19	Postenteritische Arthritis, nnbez Lokalisationen
M00.00	Arthrit/Polyarth d Staphylokokken, mehrere Lok	M02.30	Reiter-Krankheit, mehrere Lokalisationen
M00.01	Arthrit/Polyarth d Staphylokokken Schulterreg	M02.31	Reiter-Krankheit Schulterregion
M00.02	Arthrit/Polyarth d Staphylokokken Oberarm	M02.32	Reiter-Krankheit Oberarm
M00.03	Arthrit/Polyarth d Staphylokokken Unterarm	M02.33	Reiter-Krankheit Unterarm
M00.04	Arthrit/Polyarth d Staphylokokken Hand	M02.34	Reiter-Krankheit Hand
M00.05	Arthrit/Polyarth d Staphylokokken Becken/Oberschenkel	M02.35	Reiter-Krankheit Beckenregion/Oberschenkel
M00.06	Arthrit/Polyarth d Staphylokokken Unterschenkel	M02.36	Reiter-Krankheit Unterschenkel
M00.07	Arthrit/Polyarth d Staphylokokken Knöchel/Fuß	M02.37	Reiter-Krankheit Knöchel/Fuß
M00.08	Arthrit/Polyarth d Staphylokokken, sonst Lok	M02.38	Reiter-Krankheit, sonstige Lokalisation
M00.09	Arthrit/Polyarth d Staphylokokken, nnbez Lok	M02.39	Reiter-Krankheit, nnbez Lokalisationen
M00.10	Arthrit/Polyarth d Pneumokokken, mehrere Lok	M02.90	Reaktive Arthritis, nnbez, mehrere Lok
M00.11	Arthrit/Polyarth d Pneumokokken Schulterregion	M02.91	Reaktive Arthritis, nnbez, Schulterregion
M00.12	Arthrit/Polyarth d Pneumokokken Oberarm	M02.92	Reaktive Arthritis, nnbez, Oberarm
M00.13	Arthrit/Polyarth d Pneumokokken Unterarm	M02.93	Reaktive Arthritis, nnbez, Unterarm
M00.14	Arthrit/Polyarth d Pneumokokken Hand	M02.94	Reaktive Arthritis, nnbez, Hand
M00.15	Arthrit/Polyarth d Pneumokokken Becken/Oberschenkel	M02.95	Reaktive Arthritis, nnbez, Beckenreg/Oberschenkel
M00.16	Arthrit/Polyarth d Pneumokokken Unterschenkel	M02.96	Reaktive Arthritis, nnbez, Unterschenkel
M00.17	Arthrit/Polyarth d Pneumokokken Knöchel/Fuß	M02.97	Reaktive Arthritis, nnbez, Knöchel/Fuß
M00.18	Arthrit/Polyarth d Pneumokokken, sonst Lok	M02.98	Reaktive Arthritis, nnbez, sonstige Lokalisation
M00.19	Arthrit/Polyarth d Pneumokokken, nnbez Lok	M02.99	Reaktive Arthritis, nnbez, nnbez Lokalisationen
M00.20	Arthrit/Polyarth d sonst Streptokokken, mehrere Lok	M05.00	Felty-Syndrom, mehrere Lokalisationen
M00.21	Arthrit/Polyarth d sonst Streptokokken Schulterreg	M05.01	Felty-Syndrom Schulterregion
M00.22	Arthrit/Polyarth d sonst Streptokokken Oberarm	M05.02	Felty-Syndrom Oberarm
M00.23	Arthrit/Polyarth d sonst Streptokokken Unterarm	M05.03	Felty-Syndrom Unterarm
M00.24	Arthrit/Polyarth d sonst Streptokokken Hand	M05.04	Felty-Syndrom Hand
M00.25	Arthrit/Polyarth d sonst Streptok Becken/Oberschenkel	M05.05	Felty-Syndrom Beckenregion/Oberschenkel
M00.26	Arthrit/Polyarth d sonst Streptokokken Unterschenkel	M05.06	Felty-Syndrom Unterschenkel
M00.27	Arthrit/Polyarth d sonst Streptokokken Knöchel/Fuß	M05.07	Felty-Syndrom Knöchel/Fuß
M00.28	Arthrit/Polyarth d sonst Streptokokken, sonst Lok	M05.08	Felty-Syndrom, sonstige Lokalisation
M00.29	Arthrit/Polyarth d sonst Streptokokken, nnbez Lok	M05.09	Felty-Syndrom, nnbez Lokalisationen
M00.80	Arthrit/Polyarth d sonst nbez bakt Erreg, mehrere Lok	M05.20	Vaskul seropos chron Polyarth, mehrere Lok
M00.81	Arthrit/Polyarth d sonst nbez bakt Erreg Schulterregion	M05.21	Vaskul seropos chron Polyarth Schulterregion
M00.82	Arthrit/Polyarth d sonst nbez bakt Erreg Oberarm	M05.22	Vaskul seropos chron Polyarth Oberarm
M00.83	Arthrit/Polyarth d sonst nbez bakt Erreg Unterarm	M05.23	Vaskul seropos chron Polyarth Unterarm
M00.84	Arthrit/Polyarth d sonst nbez bakt Erreger Hand	M05.24	Vaskul seropos chron Polyarth Hand
M00.85	Arthrit/Polyarth d so nbez bakt Erreg Becken/Oberschenkel	M05.25	Vaskul seropos chron Polyarth Becken/Oberschenkel
M00.86	Arthrit/Polyarth d sonst nbez bakt Erreg Unterschenkel	M05.26	Vaskul seropos chron Polyarth Unterschenkel
M00.87	Arthrit/Polyarth d sonst nbez bakt Erreg Knöchel/Fuß	M05.27	Vaskul seropos chron Polyarth Knöchel/Fuß
M00.88	Arthrit/Polyarth d sonst nbez bakt Erreg, so Lok	M05.28	Vaskul seropos chron Polyarth, sonst Lok
M00.89	Arthrit/Polyarth d sonst nbez bakt Erreg, nnbez Lok	M05.29	Vaskul seropos chron Polyarth, nnbez Lok
M00.90	Eitrige Arthritis, nnbez, mehrere Lok	M05.30	SeroPos chron Polya m Bet so Org/-syst, mehr Lok
M00.91	Eitrige Arthritis, nnbez, Schulterregion	M05.31	Seropos chron Polya m Bet so Org/-syst, Schulterreg
M00.92	Eitrige Arthritis, nnbez, Oberarm	M05.32	Seropos chron Polya m Bet so Org/-syst, Oberarm
M00.93	Eitrige Arthritis, nnbez, Unterarm	M05.33	Seropos chron Polya m Bet so Org/-syst, Unterarm
M00.94	Eitrige Arthritis, nnbez, Hand	M05.34	Seropos chron Polya m Bet so Org/-syst, Hand
M00.95	Eitrige Arthritis, nnbez, Beckenregion/Oberschenkel	M05.35	Seropos chron Polya m Bet so Org/-syst, Beck/OSchenkel
M00.96	Eitrige Arthritis, nnbez, Unterschenkel	M05.36	Seropos chron Polya m Bet so Org/-syst, Unterschenkel
M00.97	Eitrige Arthritis, nnbez, Knöchel/Fuß	M05.37	Seropos chron Polya m Bet so Org/-syst, Knöchel/Fuß
M00.98	Eitrige Arthritis, nnbez, sonstige Lokalisationen	M05.38	Seropos chron Polya m Bet so Org/-syst, sonst Lok
M00.99	Eitrige Arthritis, nnbez, nnbez Lokalisationen	M05.39	Seropos chron Polya m Bet so Org/-syst, nnbez Lok
M02.10	Postenteritische Arthritis, mehrere Lok	M05.80	Sonst seropos chron Polyarthrit, mehrere Lok
M02.11	Postenteritische Arthritis Schulterregion	M05.81	Sonst seropos chron Polyarthrit Schulterregion
M02.12	Postenteritische Arthritis Oberarm	M05.82	Sonst seropos chron Polyarthrit Oberarm
M02.13	Postenteritische Arthritis Unterarm	M05.83	Sonst seropos chron Polyarthrit Unterarm
M02.14	Postenteritische Arthritis Hand	M05.84	Sonst seropos chron Polyarthrit Hand
M02.15	Postenteritische Arthritis Beckenregion/Oberschenkel	M05.85	Sonst seropos chron Polyarthrit Becken/Oberschenkel

M05.86	Sonst seropos chron Polyarthritits Unterschenkel	M06.86	Sonst nbez chron Polyarthritits Unterschenkel
M05.87	Sonst seropos chron Polyarthritits Knöchel/Fuß	M06.87	Sonst nbez chron Polyarthritits Knöchel/Fuß
M05.88	Sonst seropos chron Polyarthritits, sonst Lok	M06.88	Sonst nbez chron Polyarthritits, sonst Lok
M05.89	Sonst seropos chron Polyarthritits, nnbez Lok	M06.89	Sonst nbez chron Polyarthritits, nnbez Lok
M05.90	Seropos chron Polyarthritits, nnbez, mehrere Lok	M06.90	Chronische Polyarthritits, nnbez, mehrere Lok
M05.91	Seropos chron Polyarthritits, nnbez, Schulterregion	M06.91	Chronische Polyarthritits, nnbez, Schulterregion
M05.92	Seropos chron Polyarthritits, nnbez, Oberarm	M06.92	Chronische Polyarthritits, nnbez, Oberarm
M05.93	Seropos chron Polyarthritits, nnbez, Unterarm	M06.93	Chronische Polyarthritits, nnbez, Unterarm
M05.94	Seropos chron Polyarthritits, nnbez, Hand	M06.94	Chronische Polyarthritits, nnbez, Hand
M05.95	Seropos chron Polyarthritits, nnbez, Becken/Oberschenkel	M06.95	Chronische Polyarthritits, nnbez, Beckenregion/OS
M05.96	Seropos chron Polyarthritits, nnbez, Unterschenkel	M06.96	Chronische Polyarthritits, nnbez, Unterschenkel
M05.97	Seropos chron Polyarthritits, nnbez, Knöchel/Fuß	M06.97	Chronische Polyarthritits, nnbez, Knöchel/Fuß
M05.98	Seropos chron Polyarthritits, nnbez, sonst Lok	M06.98	Chronische Polyarthritits, nnbez, sonst Lok
M05.99	Seropos chron Polyarthritits, nnbez, nnbez Lok	M06.99	Chronische Polyarthritits, nnbez Lok
M06.00	Seronegative chron Polyarthritits, mehrere Lok	M08.00	Juv chron Polyarth, adul Typ, mehrere Lok
M06.01	Seronegative chron Polyarthritits Schulterregion	M08.01	Juv chron Polyarth, adul Typ, Schulterregion
M06.02	Seronegative chron Polyarthritits Oberarm	M08.02	Juv chron Polyarth, adul Typ, Oberarm
M06.03	Seronegative chron Polyarthritits Unterarm	M08.03	Juv chron Polyarth, adul Typ, Unterarm
M06.04	Seronegative chron Polyarthritits Hand	M08.04	Juv chron Polyarth, adul Typ, Hand
M06.05	Seronegative chron Polyarthritits Becken/OS	M08.05	Juv chron Polyarth, adul Typ, Beckenreg/OS
M06.06	Seronegative chron Polyarthritits Unterschenkel	M08.06	Juv chron Polyarth, adul Typ, Unterschenkel
M06.07	Seronegative chron Polyarthritits Knöchel/Fuß	M08.07	Juv chron Polyarth, adul Typ, Knöchel/Fuß
M06.08	Seronegative chron Polyarthritits, sonst Lok	M08.08	Juv chron Polyarth, adul Typ, sonst Lok
M06.09	Seronegative chron Polyarthritits, nnbez Lok	M08.09	Juv chron Polyarth, adul Typ, nnbez Lok
M06.10	Adulte Form Still-KH, mehrere Lok	M08.20	Juv chron Arth, syst beginn Form, mehrere Lok
M06.11	Adulte Form Still-KH, Schulterregion	M08.21	Juv chron Arth, syst beginn Form, Schulterregion
M06.12	Adulte Form Still-KH, Oberarm	M08.22	Juv chron Arth, syst beginn Form, Oberarm
M06.13	Adulte Form Still-KH, Unterarm	M08.23	Juv chron Arth, syst beginn Form, Unterarm
M06.14	Adulte Form Still-KH, Hand	M08.24	Juv chron Arth, syst beginn Form, Hand
M06.15	Adulte Form Still-KH, Beckenreg/Oberschenkel	M08.25	Juv chron Arth, syst beginn Form, Beckenreg/OS
M06.16	Adulte Form Still-KH, Unterschenkel	M08.26	Juv chron Arth, syst beginn Form, Unterschenkel
M06.17	Adulte Form Still-KH, Knöchel/Fuß	M08.27	Juv chron Arth, syst beginn Form, Knöchel/Fuß
M06.18	Adulte Form Still-KH, sonst Lok	M08.28	Juv chron Arth, syst beginn Form, sonst Lok
M06.19	Adulte Form Still-KH, nnbez Lokalisationen	M08.29	Juv chron Arth, syst beginn Form, nnbez Lok
M06.20	Bursitis b chron Polyarthritits, mehrere Lok	M08.3	Juv chron Arthritis (seroneg), polyartikul Form
M06.21	Bursitis b chron Polyarthritits Schulterregion	M08.40	Juv chron Arth, oligoart Form, mehr Lok
M06.22	Bursitis b chron Polyarthritits Oberarm	M08.41	Juv chron Arth, oligoart Form, Schulterreg
M06.23	Bursitis b chron Polyarthritits Unterarm	M08.42	Juv chron Arth, oligoart Form, Oberarm
M06.24	Bursitis b chron Polyarthritits Hand	M08.43	Juv chron Arth, oligoart Form, Unterarm
M06.25	Bursitis b chron Polyarthritits Becken/Oberschenkel	M08.44	Juv chron Arth, oligoart Form, Hand
M06.26	Bursitis b chron Polyarthritits Unterschenkel	M08.45	Juv chron Arth, oligoart Form, Beckenreg/OS
M06.27	Bursitis b chron Polyarthritits Knöchel/Fuß	M08.46	Juv chron Arth, oligoart Form, Unterschenkel
M06.28	Bursitis b chron Polyarthritits, sonst Lok	M08.47	Juv chron Arth, oligoart Form, Knöchel/Fuß
M06.29	Bursitis b chron Polyarthritits, nnbez Lok	M08.48	Juv chron Arth, oligoart Form, sonst Lok
M06.30	Rheumaknoten, mehrere Lokalisationen	M08.49	Juv chron Arth, oligoart Form, nnbez Lok
M06.31	Rheumaknoten Schulterregion	M08.70	Vaskulitis b juv Arthritis, mehr Lok
M06.32	Rheumaknoten Oberarm	M08.71	Vaskulitis b juv Arthritis, Schulterreg
M06.33	Rheumaknoten Unterarm	M08.72	Vaskulitis b juv Arthritis, Oberarm
M06.34	Rheumaknoten Hand	M08.73	Vaskulitis b juv Arthritis, Unterarm
M06.35	Rheumaknoten Beckenregion/Oberschenkel	M08.74	Vaskulitis b juv Arthritis, Hand
M06.36	Rheumaknoten Unterschenkel	M08.75	Vaskulitis b juv Arthritis, Beckenreg/OS
M06.37	Rheumaknoten Knöchel/Fuß	M08.76	Vaskulitis b juv Arthritis, Unterschenkel
M06.38	Rheumaknoten, sonstige Lokalisation	M08.77	Vaskulitis b juv Arthritis, Knöchel/Fuß
M06.39	Rheumaknoten, nnbez Lokalisationen	M08.78	Vaskulitis b juv Arthritis, Sonstige
M06.40	Entzündliche Polyarthropathie, mehrere Lokalisationen	M08.79	Vaskulitis b juv Arthritis, nnbez Lok
M06.41	Entzündliche Polyarthropathie Schulterregion	M08.80	Sonstige juvenile Arthritis, mehrere Lok
M06.42	Entzündliche Polyarthropathie Oberarm	M08.81	Sonstige juvenile Arthritis Schulterregion
M06.43	Entzündliche Polyarthropathie Unterarm	M08.82	Sonstige juvenile Arthritis Oberarm
M06.44	Entzündliche Polyarthropathie Hand	M08.83	Sonstige juvenile Arthritis Unterarm
M06.45	Entzündliche Polyarthropathie Beckenregion/OS	M08.84	Sonstige juvenile Arthritis Hand
M06.46	Entzündliche Polyarthropathie Unterschenkel	M08.85	Sonstige juvenile Arthritis Beckenregion/OS
M06.47	Entzündliche Polyarthropathie Knöchel/Fuß	M08.86	Sonstige juvenile Arthritis Unterschenkel
M06.48	Entzündliche Polyarthropathie, sonst Lokalisation	M08.87	Sonstige juvenile Arthritis Knöchel/Fuß
M06.49	Entzündliche Polyarthropathie, nnbez Lokalisationen	M08.88	Sonstige juvenile Arthritis, sonstige Lok
M06.80	Sonst nbez chron Polyarthritits, mehrere Lok	M08.89	Sonstige juvenile Arthritis, nnbez Lok
M06.81	Sonst nbez chron Polyarthritits Schulterregion	M08.90	Juvenile Arthritis, nnbez, mehrere Lok
M06.82	Sonst nbez chron Polyarthritits Oberarm	M08.91	Juvenile Arthritis, nnbez, Schulterregion
M06.83	Sonst nbez chron Polyarthritits Unterarm	M08.92	Juvenile Arthritis, nnbez, Oberarm
M06.84	Sonst nbez chron Polyarthritits Hand	M08.93	Juvenile Arthritis, nnbez, Unterarm
M06.85	Sonst nbez chron Polyarthritits Becken/Oberschenkel	M08.94	Juvenile Arthritis, nnbez, Hand

M08.95	Juvenile Arthritis, nnbez, Beckenregion/Oberschenkel	M86.26	Subakute Osteomyelitis Unterschenkel
M08.96	Juvenile Arthritis, nnbez, Unterschenkel	M86.27	Subakute Osteomyelitis Knöchel/Fuß
M08.97	Juvenile Arthritis, nnbez, Knöchel/Fuß	M86.28	Subakute Osteomyelitis, sonstige Lokalisation
M08.98	Juvenile Arthritis, nnbez, sonstige Lokalisation	M86.29	Subakute Osteomyelitis, nnbez Lokalisationen
M08.99	Juvenile Arthritis, nnbez, nnbez Lokalisationen	M86.30	Chron multifokale Osteomyelitis, mehrere Lok
M10.09	Idiopathische Gicht, nnbez Lokalisationen	M86.31	Chron multifokale Osteomyelitis Schulterregion
M12.00	Chron post rheum Arth [J-Arth], mehrere Lok	M86.32	Chron multifokale Osteomyelitis Oberarm
M12.01	Chron post rheum Arth [J-Arth] Schulterregion	M86.33	Chron multifokale Osteomyelitis Unterarm
M12.02	Chron post rheum Arth [J-Arth] Oberarm	M86.34	Chron multifokale Osteomyelitis Hand
M12.03	Chron post rheum Arth [J-Arth] Unterarm	M86.35	Chron multifokale Osteomyelitis Becken/Oberschenkel
M12.04	Chron post rheum Arth [J-Arth] Hand	M86.36	Chron multifokale Osteomyelitis Unterschenkel
M12.05	Chron post rheum Arth [J-Arth] Beckenreg/Oberschenkel	M86.37	Chron multifokale Osteomyelitis Knöchel/Fuß
M12.06	Chron post rheum Arth [J-Arth] Unterschenkel	M86.38	Chron multifokale Osteomyelitis, sonst Lok
M12.07	Chron post rheum Arth [J-Arth] Knöchel/Fuß	M86.39	Chron multifokale Osteomyelitis, nnbez Lok
M12.08	Chron post rheum Arth [J-Arth], Sonst Lok	M86.40	Chron Osteomyelitis m Fistel, mehrere Lok
M12.09	Chron post rheum Arth [J-Arth], nnbez Lok	M86.41	Chron Osteomyelitis m Fistel, Schulterregion
M33.1	Sonstige Dermatomyositis	M86.42	Chron Osteomyelitis m Fistel, Oberarm
M33.2	Polymyositis	M86.43	Chron Osteomyelitis m Fistel, Unterarm
M34.0	Progressive systemische Sklerose	M86.44	Chron Osteomyelitis m Fistel, Hand
M34.9	Systemische Sklerose, nnbez	M86.45	Chron Osteomyelitis m Fistel, Becken/Oberschenkel
M35.1	Sonstige Overlap-Syndrome	M86.46	Chron Osteomyelitis m Fistel, Unterschenkel
M35.2	Behçet-KH	M86.47	Chron Osteomyelitis m Fistel, Knöchel/Fuß
M35.3	Polymyalgia rheumatica	M86.48	Chron Osteomyelitis m Fistel, sonst Lok
M45.00	Spondylitis ankylosans, mehrere Lok WS	M86.49	Chron Osteomyelitis m Fistel, nnbez Lok
M45.01	Spondylitis ankylosans, Okzipito-Atlanto-Axialbereich	M86.50	Sonst chron hämatogene Osteomyelitis, mehrere Lok
M45.02	Spondylitis ankylosans, Zervikalbereich	M86.51	Sonst chron hämatogene Osteomyelitis Schulterregion
M45.03	Spondylitis ankylosans, Zervikothorakalbereich	M86.52	Sonst chron hämatogene Osteomyelitis Oberarm
M45.04	Spondylitis ankylosans, Thorakalbereich	M86.53	Sonst chron hämatogene Osteomyelitis Unterarm
M45.05	Spondylitis ankylosans, Thorakolumbalbereich	M86.54	Sonst chron hämatogene Osteomyelitis Hand
M45.06	Spondylitis ankylosans, Lumbalbereich	M86.55	Sonst chron hämatogene Osteomyelitis Becken/OS
M45.07	Spondylitis ankylosans, Lumbosakralbereich	M86.56	Sonst chron hämatogene Osteomyelitis Unterschenkel
M45.08	Spondylitis ankylosans, Sakral-/Sakrokokzygealbereich	M86.57	Sonst chron hämatogene Osteomyelitis Knöchel/Fuß
M45.09	Spondylitis ankylosans, nnbez Lokalisation	M86.58	Sonst chron hämatogene Osteomyelitis, sonst Lok
M46.20	Wirbelosteomyelitis, mehrere Lok WS	M86.59	Sonst chron hämatogene Osteomyelitis, nnbez Lok
M46.21	Wirbelosteomyelitis, Okzipito-Atlanto-Axialbereich	M86.60	Sonstige chron Osteomyelitis, mehrere Lok
M46.22	Wirbelosteomyelitis, Zervikalbereich	M86.61	Sonstige chron Osteomyelitis Schulterregion
M46.23	Wirbelosteomyelitis, Zervikothorakalbereich	M86.62	Sonstige chron Osteomyelitis Oberarm
M46.24	Wirbelosteomyelitis, Thorakalbereich	M86.63	Sonstige chron Osteomyelitis Unterarm
M46.25	Wirbelosteomyelitis, Thorakolumbalbereich	M86.64	Sonstige chron Osteomyelitis Hand
M46.26	Wirbelosteomyelitis, Lumbalbereich	M86.65	Sonstige chron Osteomyelitis Becken/Oberschenkel
M46.27	Wirbelosteomyelitis, Lumbosakralbereich	M86.66	Sonstige chron Osteomyelitis Unterschenkel
M46.28	Wirbelosteomyelitis, Sakral-/Sakrokokzygealbereich	M86.67	Sonstige chron Osteomyelitis Knöchel/Fuß
M46.29	Wirbelosteomyelitis, nnbez Lokalisation	M86.68	Sonstige chron Osteomyelitis, sonst Lok
M79.09	Rheumatismus, nnbez, nnbez Lokalisationen	M86.69	Sonstige chron Osteomyelitis, nnbez Lok
M86.00	Akute hämatogene Osteomyelitis, mehrere Lok	M86.80	Sonstige Osteomyelitis, mehrere Lokalisationen
M86.01	Akute hämatogene Osteomyelitis Schulterregion	M86.81	Sonstige Osteomyelitis Schulterregion
M86.02	Akute hämatogene Osteomyelitis Oberarm	M86.82	Sonstige Osteomyelitis Oberarm
M86.03	Akute hämatogene Osteomyelitis Unterarm	M86.83	Sonstige Osteomyelitis Unterarm
M86.04	Akute hämatogene Osteomyelitis Hand	M86.84	Sonstige Osteomyelitis Hand
M86.05	Akute hämatogene Osteomyelitis Becken/OS	M86.85	Sonstige Osteomyelitis Beckenregion/Oberschenkel
M86.06	Akute hämatogene Osteomyelitis Unterschenkel	M86.86	Sonstige Osteomyelitis Unterschenkel
M86.07	Akute hämatogene Osteomyelitis Knöchel/Fuß	M86.87	Sonstige Osteomyelitis Knöchel/Fuß
M86.08	Akute hämatogene Osteomyelitis, sonst Lok	M86.88	Sonstige Osteomyelitis, sonstige Lokalisation
M86.09	Akute hämatogene Osteomyelitis, nnbez Lok	M86.89	Sonstige Osteomyelitis, nnbez Lokalisationen
M86.10	Sonstige akute Osteomyelitis, mehrere Lok	M86.90	Osteomyelitis, nnbez, mehrere Lokalisationen
M86.11	Sonstige akute Osteomyelitis Schulterregion	M86.91	Osteomyelitis, nnbez, Schulterregion
M86.12	Sonstige akute Osteomyelitis Oberarm	M86.92	Osteomyelitis, nnbez, Oberarm
M86.13	Sonstige akute Osteomyelitis Unterarm	M86.93	Osteomyelitis, nnbez, Unterarm
M86.14	Sonstige akute Osteomyelitis Hand	M86.94	Osteomyelitis, nnbez, Hand
M86.15	Sonstige akute Osteomyelitis Becken/Oberschenkel	M86.95	Osteomyelitis, nnbez, Beckenregion/Oberschenkel
M86.16	Sonstige akute Osteomyelitis Unterschenkel	M86.96	Osteomyelitis, nnbez, Unterschenkel
M86.17	Sonstige akute Osteomyelitis Knöchel/Fuß	M86.97	Osteomyelitis, nnbez, Knöchel/Fuß
M86.18	Sonstige akute Osteomyelitis, sonstige Lok	M86.98	Osteomyelitis, nnbez, sonstige Lokalisation
M86.19	Sonstige akute Osteomyelitis, nnbez Lokalisationen	M86.99	Osteomyelitis, nnbez, nnbez Lokalisationen
M86.20	Subakute Osteomyelitis, mehrere Lokalisationen	M87.10	Knochennekrose d Arzneimittel, mehrere Lok
M86.21	Subakute Osteomyelitis Schulterregion	M87.11	Knochennekrose d Arzneimittel Schulterregion
M86.22	Subakute Osteomyelitis Oberarm	M87.12	Knochennekrose d Arzneimittel Oberarm
M86.23	Subakute Osteomyelitis Unterarm	M87.13	Knochennekrose d Arzneimittel Unterarm
M86.24	Subakute Osteomyelitis Hand	M87.14	Knochennekrose d Arzneimittel Hand
M86.25	Subakute Osteomyelitis Beckenregion/Oberschenkel	M87.15	Knochennekrose d Arzneimittel Becken/Oberschenkel

M87.16	Knochennekrose d Arzneimittel Unterschenkel	M87.88	Sonstige Knochennekrose, sonstige Lokalisation
M87.17	Knochennekrose d Arzneimittel Knöchel/Fuß	M87.89	Sonstige Knochennekrose, nnbez Lokalisationen
M87.18	Knochennekrose d Arzneimittel, sonst Lok	M87.90	Knochennekrose, nnbez, mehrere Lokalisationen
M87.19	Knochennekrose d Arzneimittel, nnbez Lok	M87.91	Knochennekrose, nnbez, Schulterregion
M87.20	Knochennekrose d vorangegang Trauma, mehrere Lok	M87.92	Knochennekrose, nnbez, Oberarm
M87.21	Knochennekrose d vorangegang Trauma Schulterregion	M87.93	Knochennekrose, nnbez, Unterarm
M87.22	Knochennekrose d vorangegang Trauma Oberarm	M87.94	Knochennekrose, nnbez, Hand
M87.23	Knochennekrose d vorangegang Trauma Unterarm	M87.95	Knochennekrose, nnbez, Beckenreg/Oberschenkel
M87.24	Knochennekrose d vorangegang Trauma Hand	M87.96	Knochennekrose, nnbez, Unterschenkel
M87.25	Knochennekrose d vorangegang Trauma Becken/OS	M87.97	Knochennekrose, nnbez, Knöchel/Fuß
M87.26	Knochennekrose d vorangegang Trauma Unterschenkel	M87.98	Knochennekrose, nnbez, sonstige Lokalisation
M87.27	Knochennekrose d vorangegang Trauma Knöchel/Fuß	M87.99	Knochennekrose, nnbez, nnbez Lokalisationen
M87.28	Knochennekrose d vorangegang Trauma, sonst Lok	M89.60	Osteopathie nach Poliomyelitis, mehrere Lok
M87.29	Knochennekrose d vorangegang Trauma, nnbez Lok	M89.61	Osteopathie nach Poliomyelitis Schulterregion
M87.30	Sonst sek Knochennekrose, mehrere Lok	M89.62	Osteopathie nach Poliomyelitis Oberarm
M87.31	Sonst sek Knochennekrose Schulterregion	M89.63	Osteopathie nach Poliomyelitis Unterarm
M87.32	Sonst sek Knochennekrose Oberarm	M89.64	Osteopathie nach Poliomyelitis Hand
M87.33	Sonst sek Knochennekrose Unterarm	M89.65	Osteopathie nach Poliomyelitis Becken/OS
M87.34	Sonst sek Knochennekrose Hand	M89.66	Osteopathie nach Poliomyelitis Unterschenkel
M87.35	Sonst sek Knochennekrose Becken/OS	M89.67	Osteopathie nach Poliomyelitis Knöchel/Fuß
M87.36	Sonst sek Knochennekrose Unterschenkel	M89.68	Osteopathie nach Poliomyelitis, sonst Lok
M87.37	Sonst sek Knochennekrose Knöchel/Fuß	M89.69	Osteopathie nach Poliomyelitis, nnbez Lok
M87.38	Sonst sek Knochennekrose, sonst Lok	M96.80	Elektiv offen belassenes Sternum n thoraxchir Eingriff
M87.39	Sonst sek Knochennekrose, nnbez Lok	M96.82	Verzögerte Knochenheilung nach Fusion oder Arthrorese
M87.80	Sonstige Knochennekrose, mehrere Lokalisationen	M96.88	Sonst KH Muskel-Skelett-Systems nach med Maßn
M87.81	Sonstige Knochennekrose Schulterregion	M96.9	KH Muskel-Skelett-Systems nach med Maßn, nnbez
M87.82	Sonstige Knochennekrose Oberarm	T84.5	Infektion/entzündl Rkt durch eine Gelenkendothese
M87.83	Sonstige Knochennekrose Unterarm	T84.6	Infektion/entzündl Rkt durch interne OSyVorricht [jede Lok]
M87.84	Sonstige Knochennekrose Hand	T84.7	Infekt/entz Rkt durch so orthopäd Endoproth/Impl/Transplant
M87.85	Sonstige Knochennekrose Beckenregion/OS	T84.8	So Komplik d orthopäd Endoproth/Implant/Transplantate
M87.86	Sonstige Knochennekrose Unterschenkel	T84.9	Nnbez Komplik durch orthopäd Endoproth/Implant/Transpl
M87.87	Sonstige Knochennekrose Knöchel/Fuß		

## Diagnose I13-2

S01.83	Off Wunde (jeder Teil Kopf) m Verbind zu intrakran Verletzt	S41.89	Weichteilschaden III. Gr b off Fraktur od Lux Oberarm
S01.86	Weichteilschaden III. Gr b geschl Fraktur od Lux Kopf	S51.86	Weichteilschaden III. Gr b geschl Fraktur od Lux Unterarm
S01.88	Weichteilschaden II. Gr b off Fraktur od Lux Kopf	S51.88	Weichteilschaden II. Gr b off Fraktur od Lux Unterarm
S01.89	Weichteilschaden III. Gr b off Fraktur od Lux Kopf	S51.89	Weichteilschaden III. Gr b off Fraktur od Lux Unterarmes
S11.86	Weichteilschaden III. Gr b geschl Fraktur od Lux d Hals	S61.86	Weichteilschaden III. Gr b geschl Fx od Lux Handgel u Hand
S11.88	Weichteilschaden II. Gr b off Fraktur od Lux Hals	S61.88	Weichteilschaden II. Gr b off Fraktur od Lux Handgel u Hand
S11.89	Weichteilschaden III. Gr b off Fraktur od Lux Hals	S61.89	Weichteilschaden III. Gr b off Fraktur od Lux Handgel u Hand
S21.83	Off Wunde (jed Teil Thorax) m Verbind zu intrathor Verletzt	S71.86	Weichteilschaden III. Gr b geschl Fx od Lux Hüfte u Obersch
S21.86	Weichteilschaden III. Gr b geschl Fraktur od Lux Thorax	S71.88	Weichteilschaden II. Gr b off Fraktur od Lux Hüfte u Obersch
S21.88	Weichteilschaden II. Gr b off Fraktur od Lux Thorax	S71.89	Weichteilschaden III. Gr b off Fraktur od Lux Hüfte u Obersch
S21.89	Weichteilschaden III. Gr b of Fraktur od Lux Thorax	S81.86	Weichteilschaden III. Gr b geschl Fx od Lux Unterschenkel
S31.83	Off Wunde (jd T Abd LumbGeg Beck) m Verb intraabd Verl	S81.88	Weichteilschaden II. Gr b off Fraktur od Lux Unterschenkels
S31.86	Weichteilschaden III. Gr b geschl Fraktur od Lux LWS u Be	S81.89	Weichteilschaden III. Gr b off Fraktur od Lux Unterschenkel
S31.88	Weichteilschaden II. Gr b off Fraktur od Lux LWS u Be	S91.86	Weichteilschaden III. Gr b geschl Fraktur od Luxation Fuß
S31.89	Weichteilschaden III. Gr b off Fraktur od Lux LWS u Be	S91.88	Weichteilschaden II. Gr b off Fraktur od Luxation Fuß
S41.86	Weichteilschaden III. Gr b geschl Fraktur od Lux Oberarm	S91.89	Weichteilschaden III. Gr b off Fraktur od Luxation Fuß
S41.88	Weichteilschaden II. Gr b off Fraktur od Lux Oberarm		

## Prozedur I13-3

77.12.00↔	Sonstige Knocheninzision ohne Knochendurchtrennung am Humerus, n.n.bez.	77.27.20↔	Keilosteotomie an der Fibula
77.12.10↔	Sonstige Knocheninzision ohne Knochendurchtrennung am Humerus, Exploration und Knochenbohrung	77.27.99↔	Keilosteotomie an Tibia und Fibula, sonstige
77.12.11↔	Sonstige Knocheninzision ohne Knochendurchtrennung am Humerus, Fremdkörperentfernung	77.32.00↔	Sonstige Knochendurchtrennung am Humerus, n.n.bez.
77.12.12↔	Sonstige Knocheninzision ohne Knochendurchtrennung am Humerus, Einlage und Entfernung eines Medikamententrägers	77.32.10↔	Kortikotomie bei Segmenttransport am Humerus
77.12.13↔	Sonstige Knocheninzision ohne Knochendurchtrennung am Humerus, Drainage	77.32.99↔	Sonstige Knochendurchtrennung am Humerus, sonstige
77.12.99↔	Sonstige Knocheninzision ohne Knochendurchtrennung am Humerus, sonstige	77.37.00↔	Sonstige Knochendurchtrennung an Tibia und Fibula, n.n.bez.
77.22↔	Keilosteotomie am Humerus	77.37.10↔	Rotationsosteotomie an der Tibia
77.27.00↔	Keilosteotomie an Tibia und Fibula, n.n.bez.	77.37.12↔	Kortikotomie bei Segmenttransport an der Tibia
77.27.10↔	Keilosteotomie an der Tibia	77.37.13↔	Komplexe (mehrdimensionale) Osteotomie (mit Achsenkorrektur) an der Tibia
		77.37.14↔	Valgisierende oder varisierende Osteotomie an der Tibia
		77.37.19↔	Sonstige Knochendurchtrennung an der Tibia
		77.37.20↔	Rotationsosteotomie an der Fibula
		77.37.21↔	Kortikotomie bei Segmenttransport an der Fibula

77.37.22↔	Komplexe (mehrdimensionale) Osteotomie (mit Achsenkorrektur) an der Fibula	78.17.24↔	Geschlossene Reposition einer distalen Fibulafraktur mit Knochenfixation durch Fixateur externe
77.37.29↔	Sonstige Knochendurchtrennung an der Fibula	78.17.25↔	Offene Reposition einer einfachen Fraktur der distalen Fibula mit Knochenfixation durch Fixateur externe
77.37.99↔	Sonstige Knochendurchtrennung an Tibia und Fibula, sonstige	78.17.26↔	Offene Reposition einer Mehrfragmentfraktur der distalen Fibula mit Knochenfixation durch Fixateur externe
77.62.00↔	Lokale Resektion von Knochenläsion oder -gewebe am Humerus, n.n.bez.	78.17.27↔	Geschlossene Reposition einer sonstigen Fibulafraktur mit Knochenfixation durch Fixateur externe
77.62.20↔	Débridement am Humerus	78.17.99↔	Anlegen eines Fixateur externe an Tibia und Fibula (inkl. Reposition von Frakturen), sonstige
77.62.99↔	Lokale Resektion von Knochenläsion oder -gewebe am Humerus, sonstige	78.22.00↔	Verkürzungsosteotomie am Humerus, n.n.bez.
77.82↔	Sonstige partielle Knochenresektion am Humerus	78.22.10↔	Temporäre Epiphyseodese am Humerus
77.87.00↔	Sonstige partielle Knochenresektion an Tibia und Fibula, n.n.bez.	78.22.11↔	Permanente Epiphyseodese am Humerus
77.87.10↔	Sonstige partielle Knochenresektion an Tibia	78.22.12↔	Therapeutische Epiphyseolyse am Humerus
77.87.11↔	Sonstige partielle Knochenresektion an Fibula	78.22.99↔	Verkürzungsosteotomie am Humerus, sonstige
77.87.99↔	Sonstige partielle Knochenresektion an Tibia und Fibula, sonstige	78.27.00↔	Verkürzungsosteotomie an Tibia und Fibula, n.n.bez.
77.92↔	Totale Humerusresektion	78.27.10↔	Temporäre Epiphyseodese an der Tibia
77.97.00↔	Totale Resektion von Tibia und Fibula, n.n.bez.	78.27.11↔	Permanente Epiphyseodese an der Tibia
77.97.10↔	Totale Resektion von Tibia	78.27.12↔	Therapeutische Epiphyseolyse an der Tibia
77.97.11↔	Totale Resektion von Fibula	78.27.19↔	Sonstige Verkürzungsosteotomie an der Tibia
77.97.99↔	Totale Resektion von Tibia und Fibula, sonstige	78.27.20↔	Temporäre Epiphyseodese an der Fibula
78.02.10↔	Knochentransplantation am Humerus, gefässgestielt mit mikrovaskulärer Anastomose	78.27.21↔	Permanente Epiphyseodese an der Fibula
78.02.11↔	Knochentransplantation am Humerus, gefässgestielt ohne mikrovaskuläre Anastomose	78.27.22↔	Therapeutische Epiphyseolyse an der Fibula
78.02.12↔	Knochentransplantation am Humerus, allogene	78.27.29↔	Sonstige Verkürzungsosteotomie an der Fibula
78.02.13↔	Knorpel-Knochentransplantation am Humerus	78.27.99↔	Verkürzungsosteotomie an Tibia und Fibula, sonstige
78.07.10↔	Knochentransplantation an der Tibia, gefässgestielt mit mikrovaskulärer Anastomose	78.42↔	Sonstige plastische Rekonstruktion am Humerus
78.07.11↔	Knochentransplantation an der Tibia, gefässgestielt ohne mikrovaskuläre Anastomose	78.47.00↔	Sonstige plastische Rekonstruktion an Tibia und Fibula, n.n.bez.
78.07.12↔	Knochentransplantation an der Tibia, allogene	78.47.10↔	Sonstige plastische Rekonstruktion an Tibia
78.07.13↔	Knorpel-Knochentransplantation an der Tibia	78.47.20↔	Sonstige plastische Rekonstruktion an Fibula
78.07.20↔	Knochentransplantation an der Fibula, gefässgestielt mit mikrovaskulärer Anastomose	78.47.99↔	Sonstige plastische Rekonstruktion an Tibia und Fibula, sonstige
78.07.21↔	Knochentransplantation an der Fibula, gefässgestielt ohne mikrovaskuläre Anastomose	78.52.00↔	Innere Knochenfixation ohne Reposition der Fraktur am Humerus, n.n.bez.
78.07.22↔	Knochentransplantation an der Fibula, allogene	78.52.10↔	Revision von Osteosynthesematerial ohne Materialersatz am Humerus
78.07.23↔	Knorpel-Knochentransplantation an der Fibula	78.52.99↔	Innere Knochenfixation ohne Reposition der Fraktur am Humerus, sonstige
78.12.10↔	Geschlossene Reposition einer proximalen Humerusfraktur mit Knochenfixation durch Fixateur externe	78.57.00↔	Innere Knochenfixation ohne Reposition der Fraktur an Tibia und Fibula, n.n.bez.
78.12.11↔	Offene Reposition einer proximalen Humerusfraktur mit Knochenfixation durch Fixateur externe	78.57.10↔	Revision von Osteosynthesematerial ohne Materialersatz an der Tibia
78.12.90↔	Geschlossene Reposition einer sonstigen Humerusfraktur mit Knochenfixation durch Fixateur externe	78.57.20↔	Revision von Osteosynthesematerial ohne Materialersatz an der Fibula
78.12.91↔	Offene Reposition einer sonstigen Humerusfraktur mit Knochenfixation durch Fixateur externe	78.57.99↔	Innere Knochenfixation ohne Reposition der Fraktur an Tibia und Fibula, sonstige
78.12.99↔	Anlegen eines Fixateur externe am Humerus (inkl. Reposition von Frakturen), sonstige	78.92↔	Einsetzen eines Knochenwachstumsstimulators am Humerus
78.17.10↔	Geschlossene Reposition einer Fraktur der proximalen Tibia mit Knochenfixation durch Fixateur externe	79.11.00↔	Geschlossene Reposition einer Humerusfraktur mit innerer Knochenfixation, n.n.bez.
78.17.11↔	Offene Reposition einer einfachen Fraktur der proximalen Tibia mit Knochenfixation durch Fixateur externe	79.11.10↔	Geschlossene Reposition einer proximalen Humerusfraktur mit innerer Knochenfixation durch Marknagel / Verriegelungsnagel oder Winkelplatte / Kondylenplatte
78.17.12↔	Offene Reposition einer Mehrfragmentfraktur der proximalen Tibia mit Knochenfixation durch Fixateur externe	79.11.11↔	Geschlossene Reposition einer proximalen Humerusfraktur mit innerer Knochenfixation mittels minimalinvasiver ballonassistierter Technik
78.17.13↔	Offene Reposition einer einfachen Tibiaschafffraktur mit Knochenfixation durch Fixateur externe	79.11.19↔	Geschlossene Reposition einer proximalen Humerusfraktur mit sonstiger innerer Knochenfixation (z.B. durch Schraube, Draht, Zuggurtung/Cerclage, winkelstabile Platte)
78.17.14↔	Offene Reposition einer einfachen Fraktur der distalen Tibia mit Knochenfixation durch Fixateur externe	79.11.20↔	Geschlossene Reposition einer sonstigen Humerusfraktur mit innerer Knochenfixation durch Marknagel / Verriegelungsnagel oder Winkelplatte / Kondylenplatte
78.17.15↔	Geschlossene Reposition einer sonstigen Tibiafraktur mit Knochenfixation durch Fixateur externe	79.11.21↔	Geschlossene Reposition einer sonstigen Humerusfraktur mit innerer Knochenfixation mittels minimalinvasiver ballonassistierter Technik
78.17.16↔	Offene Reposition einer Mehrfragmentfraktur sonstiger Teile der Tibia mit Knochenfixation durch Fixateur externe	79.11.29↔	Geschlossene Reposition einer sonstigen Humerusfraktur mit sonstiger innerer Knochenfixation (z.B. durch Schraube, Draht, Zuggurtung/Cerclage, winkelstabile Platte)
78.17.20↔	Offene Reposition einer einfachen Fraktur der proximalen Fibula mit Knochenfixation durch Fixateur externe	79.11.99↔	Geschlossene Reposition einer Humerusfraktur mit innerer Knochenfixation, sonstige
78.17.21↔	Offene Reposition einer Mehrfragmentfraktur der proximalen Fibula mit Knochenfixation durch Fixateur externe	79.16.00↔	Geschlossene Reposition einer Fraktur an Tibia und Fibula mit innerer Knochenfixation, n.n.bez.
78.17.22↔	Offene Reposition einer einfachen Fraktur des Fibulaschafts mit Knochenfixation durch Fixateur externe	79.16.10↔	Geschlossene Reposition einer proximalen Tibiafraktur mit innerer Knochenfixation durch Marknagel
78.17.23↔	Offene Reposition einer Mehrfragmentfraktur des Fibulaschafts mit Knochenfixation durch Fixateur externe		

79.16.11↔	Geschlossene Reposition einer proximalen Tibiafraktur mit innerer Knochenfixation mittels minimalinvasiver ballonassistierter Technik	79.36.20↔	Offene Reposition einer einfachen Tibiaschafffraktur mit innerer Knochenfixation
79.16.29↔	Geschlossene Reposition einer distalen Tibiafraktur mit sonstiger innerer Knochenfixation (z.B. durch Schraube, Platte, Draht)	79.36.30↔	Offene Reposition einer einfachen Fraktur der distalen Tibia mit innerer Knochenfixation durch Marknagel oder winkelstabile Platte
79.16.30↔	Geschlossene Reposition einer sonstigen Tibiafraktur mit innerer Knochenfixation durch Marknagel	79.36.31↔	Offene Reposition einer einfachen Fraktur der distalen Tibia mit innerer Knochenfixation durch sonstige Platte
79.16.31↔	Geschlossene Reposition einer sonstigen Tibiafraktur mit innerer Knochenfixation mittels minimalinvasiver ballonassistierter Technik	79.36.40↔	Offene Reposition einer Mehrfragmentfraktur sonstiger Teile der Tibia mit innerer Knochenfixation
79.16.39↔	Geschlossene Reposition einer sonstigen Tibiafraktur mit sonstiger innerer Knochenfixation (z.B. durch Schraube, Platte, Draht)	79.36.60↔	Offene Reposition einer einfachen Fibulaschafffraktur mit innerer Knochenfixation durch Marknagel
79.16.40↔	Geschlossene Reposition einer distalen Fibulafraktur mit innerer Knochenfixation durch Marknagel	79.36.61↔	Offene Reposition einer einfachen Fibulaschafffraktur mit sonstiger innerer Knochenfixation
79.16.49↔	Geschlossene Reposition einer distalen Fibulafraktur mit sonstiger innerer Knochenfixation (z.B. durch Schraube, Platte, Draht)	79.36.62↔	Offene Reposition einer Mehrfragmentfraktur des Fibulaschafts mit innerer Knochenfixation durch (winkelstabile) Platte
79.16.50↔	Geschlossene Reposition einer sonstigen Fibulafraktur mit innerer Knochenfixation durch Marknagel	79.36.63↔	Offene Reposition einer Mehrfragmentfraktur des Fibulaschafts mit sonstiger innerer Knochenfixation
79.16.59↔	Geschlossene Reposition einer sonstigen Fibulafraktur mit sonstiger innerer Knochenfixation (z.B. durch Schraube, Platte, Draht)	79.36.70↔	Offene Reposition einer einfachen Fraktur der distalen Fibula mit innerer Knochenfixation durch (Blount-)Klammern
79.16.99↔	Geschlossene Reposition einer Fraktur an Tibia und Fibula mit innerer Knochenfixation, sonstige	79.36.71↔	Offene Reposition einer einfachen Fraktur der distalen Fibula mit innerer Knochenfixation durch Platte
79.21.00↔	Offene Reposition einer Humerusfraktur ohne innere Knochenfixation, n.n.bez.	79.36.72↔	Offene Reposition einer einfachen Fraktur der distalen Fibula mit sonstiger innerer Knochenfixation
79.21.10↔	Offene Reposition einer proximalen Humerusfraktur ohne innere Knochenfixation	79.36.73↔	Offene Reposition einer Mehrfragmentfraktur der distalen Fibula mit innerer Knochenfixation
79.21.11↔	Offene Reposition einer Humerusschafffraktur ohne innere Knochenfixation	79.36.99↔	Offene Reposition einer Fraktur an Tibia und Fibula mit innerer Knochenfixation, sonstige
79.21.12↔	Offene Reposition einer distalen Humerusfraktur ohne innere Knochenfixation	79.50↔	Offene Reposition einer Epiphysendiastase, ohne Angabe der Lokalisation
79.21.99↔	Offene Reposition einer Humerusfraktur ohne innere Knochenfixation, sonstige	79.51↔	Offene Reposition einer Epiphysendiastase am Humerus
79.26.00↔	Offene Reposition einer Fraktur an Tibia und Fibula ohne innere Knochenfixation, n.n.bez.	79.56.00↔	Offene Reposition einer Epiphysendiastase an Tibia und Fibula, n.n.bez.
79.26.10↔	Offene Reposition einer proximalen Tibiafraktur ohne innere Knochenfixation	79.56.10↔	Offene Reposition einer Epiphysendiastase an der proximalen Tibia
79.26.11↔	Offene Reposition einer Tibiaschafffraktur ohne innere Knochenfixation	79.56.11↔	Offene Reposition einer Epiphysendiastase an der distale Tibia
79.26.12↔	Offene Reposition einer distalen Tibiafraktur ohne innere Knochenfixation	79.56.20↔	Offene Reposition einer Epiphysendiastase an der proximalen Fibula
79.26.20↔	Offene Reposition einer proximalen Fibulafraktur ohne innere Knochenfixation	79.56.21↔	Offene Reposition einer Epiphysendiastase an der distalen Fibula
79.26.21↔	Offene Reposition einer Fibulaschafffraktur ohne innere Knochenfixation	79.56.99↔	Offene Reposition einer Epiphysendiastase an Tibia und Fibula, sonstige
79.26.22↔	Offene Reposition einer distalen Fibulafraktur ohne innere Knochenfixation	79.61↔	Débridement einer offenen Humerusfraktur
79.26.99↔	Offene Reposition einer Fraktur an Tibia und Fibula ohne innere Knochenfixation, sonstige	79.66↔	Débridement einer offenen Fraktur an Tibia und Fibula
79.31.00↔	Offene Reposition einer Humerusfraktur mit innerer Knochenfixation, n.n.bez.	79.87.00↔	Offene Reposition einer Luxation des Sprunggelenkes, n.n.bez.
79.31.10↔	Offene Reposition einer einfachen proximalen Humerusfraktur mit innerer Knochenfixation durch Marknagel, winkelstabiler Platte oder (Winkel-) Platte	79.87.10↔	Offene Reposition einer Luxation des oberen Sprunggelenkes
79.31.11↔	Offene Reposition einer einfachen proximalen Humerusfraktur mit sonstiger innerer Knochenfixation (z.B. Schraube, Draht)	79.87.20↔	Offene Reposition einer Luxation des unteren Sprunggelenkes
79.31.12↔	Offene Reposition einer Mehrfragmentfraktur des proximalen Humerus mit innerer Knochenfixation	79.87.99↔	Offene Reposition einer Luxation des Sprunggelenkes, sonstige
79.31.20↔	Offene Reposition einer einfachen Humerusschafffraktur mit innerer Knochenfixation	79.91↔	Nicht näher bezeichnete Operation an Verletzung des Humerus
79.31.30↔	Offene Reposition einer einfachen distalen Humerusfraktur mit innerer Knochenfixation durch Marknagel, winkelstabiler Platte oder (Winkel-) Platte	79.96.00↔	Nicht näher bezeichnete Operation an Verletzung von Tibia und Fibula, n.n.bez.
79.31.31↔	Offene Reposition einer einfachen distalen Humerusfraktur mit sonstiger innerer Knochenfixation (z.B. Schraube, Draht)	79.96.10↔	Nicht näher bezeichnete Operation an Verletzung der Tibia
79.31.90↔	Offene Reposition einer Mehrfragmentfraktur sonstiger Teile des Humerus mit innerer Knochenfixation	79.96.20↔	Nicht näher bezeichnete Operation an Verletzung der Fibula
79.31.99↔	Offene Reposition einer Humerusfraktur mit innerer Knochenfixation, sonstige	79.96.99↔	Nicht näher bezeichnete Operation an Verletzung von Tibia und Fibula, sonstige
		80.17.00↔	Sonstige Arthrotomie des Sprunggelenkes, n.n.bez.
		80.17.10↔	Arthroskopische Arthrotomie des oberen Sprunggelenkes, Gelenkspülung mit Drainage
		80.17.11↔	Arthroskopische Arthrotomie des oberen Sprunggelenkes, Entfernung freier Gelenkkörper
		80.17.12↔	Arthroskopische Arthrotomie des oberen Sprunggelenkes, Einlegen oder Entfernen eines Medikamententrägers
		80.17.20↔	Arthrotomie des oberen Sprunggelenkes, Gelenkspülung mit Drainage
		80.17.21↔	Arthrotomie des oberen Sprunggelenkes, Entfernung freier Gelenkkörper
		80.17.29↔	Sonstige Arthrotomie des oberen Sprunggelenkes
		80.17.30↔	Arthroskopische Arthrotomie des unteren Sprunggelenkes, Gelenkspülung mit Drainage
		80.17.31↔	Arthroskopische Arthrotomie des unteren Sprunggelenkes, Entfernung freier Gelenkkörper
		80.17.32↔	Arthroskopische Arthrotomie des unteren Sprunggelenkes, Einlegen oder Entfernen eines Medikamententrägers

80.17.40↔	Arthrotomie des unteren Sprunggelenkes, Gelenkspülung und Drainage	81.96.41↔	Sonstige Rekonstruktion an Gelenken, Proximales Tibiofibulargelenk, Refixation eines osteochondralen Fragmentes, arthroskopisch
80.17.41↔	Arthrotomie des unteren Sprunggelenkes, Entfernung freier Gelenkkörper	81.96.42↔	Sonstige Rekonstruktion an Gelenken, Proximales Tibiofibulargelenk, Refixation eines osteochondralen Fragmentes, offen chirurgisch
80.17.49↔	Sonstige Arthrotomie des unteren Sprunggelenkes	81.96.45↔	Sonstige Rekonstruktion an Gelenken, Proximales Tibiofibulargelenk, Knorpeltransplantation und Implantation von in-vitro hergestellten Gewebekulturen, arthroskopisch
80.17.99↔	Sonstige Arthrotomie des Sprunggelenkes, sonstige	81.96.46↔	Sonstige Rekonstruktion an Gelenken, Proximales Tibiofibulargelenk, Knorpeltransplantation und Implantation von in-vitro hergestellten Gewebekulturen, offen chirurgisch
80.47.00↔	Durchtrennung von Gelenkscapsel, Ligament oder Knorpel am Sprunggelenk, n.n.bez.	81.96.49↔	Sonstige Rekonstruktion an Gelenken, Proximales Tibiofibulargelenk, sonstige
80.47.10↔	Durchtrennung von Gelenkscapsel, Ligament oder Knorpel am oberen Sprunggelenk	81.96.4a↔	Sonstige Rekonstruktion an Gelenken, Proximales Tibiofibulargelenk, Subchondrale Knocheneröffnung, arthroskopisch
80.47.20↔	Durchtrennung von Gelenkscapsel, Ligament oder Knorpel am unteren Sprunggelenk	81.96.4b↔	Sonstige Rekonstruktion an Gelenken, Proximales Tibiofibulargelenk, Subchondrale Knocheneröffnung, offen chirurgisch
80.47.99↔	Durchtrennung von Gelenkscapsel, Ligament oder Knorpel am Sprunggelenk, sonstige	81.96.4c↔	Sonstige Rekonstruktion an Gelenken, Proximales Tibiofibulargelenk, Subchondrale Knocheneröffnung mit Einbringen eines azellulären Implantats, arthroskopisch
80.77.00↔	Synovektomie am Sprunggelenk, n.n.bez.	81.99.83↔	Sonstige arthroskopische Operationen an Gelenken und Gelenkstrukturen, oberes Sprunggelenk
80.77.10↔	Arthroskopische Synovektomie am oberen Sprunggelenk	81.99.9b↔	Sonstige offen chirurgische Operationen an Gelenken und Gelenkknorpel, Oberes Sprunggelenk
80.77.11↔	Arthroskopische Synovektomie am unteren Sprunggelenk	81.99.9c↔	Sonstige offen chirurgische Operationen an Gelenken und Gelenkknorpel, unteres Sprunggelenk
80.77.20↔	Offene Synovektomie am oberen Sprunggelenk		
80.77.21↔	Offene Synovektomie am unteren Sprunggelenk		
80.77.99↔	Synovektomie am Sprunggelenk, sonstige		
81.11↔	Arthrodesse am Sprunggelenk		
81.12.00↔	Arthrodesse Double, n.n.bez.		
81.12.10↔	Arthrodesse oberes Sprunggelenk mit unterem Sprunggelenk		
81.12.11↔	Arthrodesse oberes Sprunggelenk mit unterem Sprunggelenk und Chopartgelenk		
81.12.12↔	Arthrodesse unteres Sprunggelenk, zwei Sprunggelenkscammern		
81.12.13↔	Arthrodesse unteres Sprunggelenk, drei Sprunggelenkscammern		
81.12.99↔	Arthrodesse Double, sonstige		
81.96.40↔	Sonstige Rekonstruktion an Gelenken, Proximales Tibiofibulargelenk, n.n.bez.		

### Prozedur I13-4

77.12.00↔	Sonstige Knocheninzision ohne Knochendurchtrennung am Humerus, n.n.bez.	77.87.00↔	Sonstige partielle Knochenresektion an Tibia und Fibula, n.n.bez.
77.12.10↔	Sonstige Knocheninzision ohne Knochendurchtrennung am Humerus, Exploration und Knochenbohrung	77.87.10↔	Sonstige partielle Knochenresektion an Tibia
77.12.11↔	Sonstige Knocheninzision ohne Knochendurchtrennung am Humerus, Fremdkörperentfernung	77.87.11↔	Sonstige partielle Knochenresektion an Fibula
77.12.12↔	Sonstige Knocheninzision ohne Knochendurchtrennung am Humerus, Einlage und Entfernung eines Medikamententrägers	77.87.99↔	Sonstige partielle Knochenresektion an Tibia und Fibula, sonstige
77.12.13↔	Sonstige Knocheninzision ohne Knochendurchtrennung am Humerus, Drainage	77.92↔	Totale Humerusresektion
77.12.99↔	Sonstige Knocheninzision ohne Knochendurchtrennung am Humerus, sonstige	77.97.00↔	Totale Resektion von Tibia und Fibula, n.n.bez.
77.22↔	Keilosteotomie am Humerus	77.97.10↔	Totale Resektion von Tibia
77.27.00↔	Keilosteotomie an Tibia und Fibula, n.n.bez.	77.97.11↔	Totale Resektion von Fibula
77.27.10↔	Keilosteotomie an der Tibia	77.97.99↔	Totale Resektion von Tibia und Fibula, sonstige
77.27.20↔	Keilosteotomie an der Fibula	78.02.10↔	Knochen transplantation am Humerus, gefässgestielt mit mikrovaskulärer Anastomose
77.27.99↔	Keilosteotomie an Tibia und Fibula, sonstige	78.02.11↔	Knochen transplantation am Humerus, gefässgestielt ohne mikrovaskuläre Anastomose
77.32.10↔	Kortikotomie bei Segmenttransport am Humerus	78.02.12↔	Knochen transplantation am Humerus, allogene
77.37.00↔	Sonstige Knochendurchtrennung an Tibia und Fibula, n.n.bez.	78.02.13↔	Knorpel-Knochen transplantation am Humerus
77.37.10↔	Rotationsosteotomie an der Tibia	78.07.10↔	Knochen transplantation an der Tibia, gefässgestielt mit mikrovaskulärer Anastomose
77.37.12↔	Kortikotomie bei Segmenttransport an der Tibia	78.07.11↔	Knochen transplantation an der Tibia, gefässgestielt ohne mikrovaskuläre Anastomose
77.37.13↔	Komplexe (mehrdimensionale) Osteotomie (mit Achsenkorrektur) an der Tibia	78.07.12↔	Knochen transplantation an der Tibia, allogene
77.37.14↔	Valgisierende oder varisierende Osteotomie an der Tibia	78.07.13↔	Knorpel-Knochen transplantation an der Tibia
77.37.19↔	Sonstige Knochendurchtrennung an der Tibia	78.07.20↔	Knochen transplantation an der Fibula, gefässgestielt mit mikrovaskulärer Anastomose
77.37.20↔	Rotationsosteotomie an der Fibula	78.07.21↔	Knochen transplantation an der Fibula, gefässgestielt ohne mikrovaskuläre Anastomose
77.37.21↔	Kortikotomie bei Segmenttransport an der Fibula	78.07.22↔	Knochen transplantation an der Fibula, allogene
77.37.22↔	Komplexe (mehrdimensionale) Osteotomie (mit Achsenkorrektur) an der Fibula	78.07.23↔	Knorpel-Knochen transplantation an der Fibula
77.37.29↔	Sonstige Knochendurchtrennung an der Fibula	78.12.10↔	Geschlossene Reposition einer proximalen Humerusfraktur mit Knochenfixation durch Fixateur externe
77.37.99↔	Sonstige Knochendurchtrennung an Tibia und Fibula, sonstige	78.12.11↔	Offene Reposition einer proximalen Humerusfraktur mit Knochenfixation durch Fixateur externe
77.62.00↔	Lokale Resektion von Knochenläsion oder -gewebe am Humerus, n.n.bez.	78.12.90↔	Geschlossene Reposition einer sonstigen Humerusfraktur mit Knochenfixation durch Fixateur externe
77.62.20↔	Débridement am Humerus	78.12.91↔	Offene Reposition einer sonstigen Humerusfraktur mit Knochenfixation durch Fixateur externe
77.62.99↔	Lokale Resektion von Knochenläsion oder -gewebe am Humerus, sonstige	78.12.99↔	Anlegen eines Fixateur externe am Humerus (inkl. Reposition von Frakturen), sonstige
77.82↔	Sonstige partielle Knochenresektion am Humerus		

78.17.10↔	Geschlossene Reposition einer Fraktur der proximalen Tibia mit Knochenfixation durch Fixateur externe	78.62.02↔	Knochenimplantatentfernung am Humerus, dynamische Kompressionsschraube, Marknagel mit Gelenkkomponente
78.17.11↔	Offene Reposition einer einfachen Fraktur der proximalen Tibia mit Knochenfixation durch Fixateur externe	78.62.05↔	Knochenimplantatentfernung am Humerus, Entfernung eines Knochen(teil)ersatzes am Humerus
78.17.12↔	Offene Reposition einer Mehrfragmentfraktur der proximalen Tibia mit Knochenfixation durch Fixateur externe	78.62.08↔	Knochenimplantatentfernung am Humerus: sonstiges Osteosynthesematerial
78.17.13↔	Offene Reposition einer einfachen Tibiaschafffraktur mit Knochenfixation durch Fixateur externe	79.11.00↔	Geschlossene Reposition einer Humerusfraktur mit innerer Knochenfixation, n.n.bez.
78.17.14↔	Offene Reposition einer einfachen Fraktur der distalen Tibia mit Knochenfixation durch Fixateur externe	79.11.10↔	Geschlossene Reposition einer proximalen Humerusfraktur mit innerer Knochenfixation durch Marknagel / Verriegelungsnagel oder Winkelplatte / Kondylenplatte
78.17.15↔	Geschlossene Reposition einer sonstigen Tibiafraktur mit Knochenfixation durch Fixateur externe	79.11.11↔	Geschlossene Reposition einer proximalen Humerusfraktur mit innerer Knochenfixation mittels minimalinvasiver ballonassistierter Technik
78.17.16↔	Offene Reposition einer Mehrfragmentfraktur sonstiger Teile der Tibia mit Knochenfixation durch Fixateur externe	79.11.19↔	Geschlossene Reposition einer proximalen Humerusfraktur mit sonstiger innerer Knochenfixation (z.B. durch Schraube, Draht, Zuggurtung/Cerclage, winkelstabile Platte)
78.17.20↔	Offene Reposition einer einfachen Fraktur der proximalen Fibula mit Knochenfixation durch Fixateur externe	79.11.20↔	Geschlossene Reposition einer sonstigen Humerusfraktur mit innerer Knochenfixation durch Marknagel / Verriegelungsnagel oder Winkelplatte / Kondylenplatte
78.17.21↔	Offene Reposition einer Mehrfragmentfraktur der proximalen Fibula mit Knochenfixation durch Fixateur externe	79.11.21↔	Geschlossene Reposition einer sonstigen Humerusfraktur mit innerer Knochenfixation mittels minimalinvasiver ballonassistierter Technik
78.17.22↔	Offene Reposition einer einfachen Fraktur des Fibulaschafts mit Knochenfixation durch Fixateur externe	79.11.29↔	Geschlossene Reposition einer sonstigen Humerusfraktur mit sonstiger innerer Knochenfixation (z.B. durch Schraube, Draht, Zuggurtung/Cerclage, winkelstabile Platte)
78.17.23↔	Offene Reposition einer Mehrfragmentfraktur des Fibulaschafts mit Knochenfixation durch Fixateur externe	79.11.99↔	Geschlossene Reposition einer Humerusfraktur mit innerer Knochenfixation, sonstige
78.17.24↔	Geschlossene Reposition einer distalen Fibulafraktur mit Knochenfixation durch Fixateur externe	79.16.00↔	Geschlossene Reposition einer Fraktur an Tibia und Fibula mit innerer Knochenfixation, n.n.bez.
78.17.25↔	Offene Reposition einer einfachen Fraktur der distalen Fibula mit Knochenfixation durch Fixateur externe	79.16.10↔	Geschlossene Reposition einer proximalen Tibiafraktur mit innerer Knochenfixation durch Marknagel
78.17.26↔	Offene Reposition einer Mehrfragmentfraktur der distalen Fibula mit Knochenfixation durch Fixateur externe	79.16.11↔	Geschlossene Reposition einer proximalen Tibiafraktur mit innerer Knochenfixation mittels minimalinvasiver ballonassistierter Technik
78.17.27↔	Geschlossene Reposition einer sonstigen Fibulafraktur mit Knochenfixation durch Fixateur externe	79.16.29↔	Geschlossene Reposition einer distalen Tibiafraktur mit sonstiger innerer Knochenfixation (z.B. durch Schraube, Platte, Draht)
78.17.99↔	Anlegen eines Fixateur externe an Tibia und Fibula (inkl. Reposition von Frakturen), sonstige	79.16.30↔	Geschlossene Reposition einer sonstigen Tibiafraktur mit innerer Knochenfixation durch Marknagel
78.22.00↔	Verkürzungsosteotomie am Humerus, n.n.bez.	79.16.31↔	Geschlossene Reposition einer sonstigen Tibiafraktur mit innerer Knochenfixation mittels minimalinvasiver ballonassistierter Technik
78.22.10↔	Temporäre Epiphyseodese am Humerus	79.16.39↔	Geschlossene Reposition einer sonstigen Tibiafraktur mit sonstiger innerer Knochenfixation (z.B. durch Schraube, Platte, Draht)
78.22.11↔	Permanente Epiphyseodese am Humerus	79.16.40↔	Geschlossene Reposition einer distalen Fibulafraktur mit innerer Knochenfixation durch Marknagel
78.22.12↔	Therapeutische Epiphyseolyse am Humerus	79.16.49↔	Geschlossene Reposition einer distalen Fibulafraktur mit sonstiger innerer Knochenfixation (z.B. durch Schraube, Platte, Draht)
78.22.99↔	Verkürzungsosteotomie am Humerus, sonstige	79.16.50↔	Geschlossene Reposition einer sonstigen Fibulafraktur mit innerer Knochenfixation durch Marknagel
78.27.00↔	Verkürzungsosteotomie an Tibia und Fibula, n.n.bez.	79.16.59↔	Geschlossene Reposition einer sonstigen Fibulafraktur mit sonstiger innerer Knochenfixation (z.B. durch Schraube, Platte, Draht)
78.27.10↔	Temporäre Epiphyseodese an der Tibia	79.16.99↔	Geschlossene Reposition einer Fraktur an Tibia und Fibula mit innerer Knochenfixation, sonstige
78.27.11↔	Permanente Epiphyseodese an der Tibia	79.21.00↔	Offene Reposition einer Humerusfraktur ohne innere Knochenfixation, n.n.bez.
78.27.12↔	Therapeutische Epiphyseolyse an der Tibia	79.21.10↔	Offene Reposition einer proximalen Humerusfraktur ohne innere Knochenfixation
78.27.19↔	Sonstige Verkürzungsosteotomie an der Tibia	79.21.11↔	Offene Reposition einer Humerusschafffraktur ohne innere Knochenfixation
78.27.20↔	Temporäre Epiphyseodese an der Fibula	79.21.12↔	Offene Reposition einer distalen Humerusfraktur ohne innere Knochenfixation
78.27.21↔	Permanente Epiphyseodese an der Fibula	79.21.99↔	Offene Reposition einer Humerusfraktur ohne innere Knochenfixation, sonstige
78.27.22↔	Therapeutische Epiphyseolyse an der Fibula	79.26.00↔	Offene Reposition einer Fraktur an Tibia und Fibula ohne innere Knochenfixation, n.n.bez.
78.27.29↔	Sonstige Verkürzungsosteotomie an der Fibula	79.26.10↔	Offene Reposition einer proximalen Tibiafraktur ohne innere Knochenfixation
78.27.99↔	Verkürzungsosteotomie an Tibia und Fibula, sonstige		
78.42↔	Sonstige plastische Rekonstruktion am Humerus		
78.47.00↔	Sonstige plastische Rekonstruktion an Tibia und Fibula, n.n.bez.		
78.47.10↔	Sonstige plastische Rekonstruktion an Tibia		
78.47.20↔	Sonstige plastische Rekonstruktion an Fibula		
78.47.99↔	Sonstige plastische Rekonstruktion an Tibia und Fibula, sonstige		
78.52.00↔	Innere Knochenfixation ohne Reposition der Fraktur am Humerus, n.n.bez.		
78.52.10↔	Revision von Osteosynthesematerial ohne Materialersatz am Humerus		
78.52.99↔	Innere Knochenfixation ohne Reposition der Fraktur am Humerus, sonstige		
78.57.00↔	Innere Knochenfixation ohne Reposition der Fraktur an Tibia und Fibula, n.n.bez.		
78.57.10↔	Revision von Osteosynthesematerial ohne Materialersatz an der Tibia		
78.57.20↔	Revision von Osteosynthesematerial ohne Materialersatz an der Fibula		
78.57.99↔	Innere Knochenfixation ohne Reposition der Fraktur an Tibia und Fibula, sonstige		
78.62.01↔	Knochenimplantatentfernung am Humerus, (intra-medullärer) Draht, Schraube, Zuggurtung/Cerclage, (winkelstabile) Platte, Winkelplatte /Kondylenplatte, Marknagel, Verriegelungsnagel, Transfixationsnagel, Fixateur externe, Ringfixateur, (Blount-) Klammern		



79.26.11↔	Offene Reposition einer Tibiaschafffraktur ohne innere Knochenfixation	79.36.61↔	Offene Reposition einer einfachen Fibulaschafffraktur mit sonstiger innerer Knochenfixation
79.26.12↔	Offene Reposition einer distalen Tibiafraktur ohne innere Knochenfixation	79.36.62↔	Offene Reposition einer Mehrfragmentfraktur des Fibulaschafts mit innerer Knochenfixation durch (winkelstabile) Platte
79.26.20↔	Offene Reposition einer proximalen Fibulafraktur ohne innere Knochenfixation	79.36.63↔	Offene Reposition einer Mehrfragmentfraktur des Fibulaschafts mit sonstiger innerer Knochenfixation
79.26.21↔	Offene Reposition einer Fibulaschafffraktur ohne innere Knochenfixation	79.36.70↔	Offene Reposition einer einfachen Fraktur der distalen Fibula mit innerer Knochenfixation durch (Blount-)Klammern
79.26.22↔	Offene Reposition einer distalen Fibulafraktur ohne innere Knochenfixation	79.36.71↔	Offene Reposition einer einfachen Fraktur der distalen Fibula mit innerer Knochenfixation durch Platte
79.26.99↔	Offene Reposition einer Fraktur an Tibia und Fibula ohne innere Knochenfixation, sonstige	79.36.72↔	Offene Reposition einer einfachen Fraktur der distalen Fibula mit sonstiger innerer Knochenfixation
79.31.00↔	Offene Reposition einer Humerusfraktur mit innerer Knochenfixation, n.n.bez.	79.36.73↔	Offene Reposition einer Mehrfragmentfraktur der distalen Fibula mit innerer Knochenfixation
79.31.10↔	Offene Reposition einer einfachen proximalen Humerusfraktur mit innerer Knochenfixation durch Marknagel, winkelstabiler Platte oder (Winkel-) Platte	79.36.99↔	Offene Reposition einer Fraktur an Tibia und Fibula mit innerer Knochenfixation, sonstige
79.31.11↔	Offene Reposition einer einfachen proximalen Humerusfraktur mit sonstiger innerer Knochenfixation (z.B. Schraube, Draht)	79.50↔	Offene Reposition einer Epiphysendiastase, ohne Angabe der Lokalisation
79.31.12↔	Offene Reposition einer Mehrfragmentfraktur des proximalen Humerus mit innerer Knochenfixation	79.51↔	Offene Reposition einer Epiphysendiastase am Humerus
79.31.20↔	Offene Reposition einer einfachen Humerusschafffraktur mit innerer Knochenfixation	79.56.00↔	Offene Reposition einer Epiphysendiastase an Tibia und Fibula, n.n.bez.
79.31.30↔	Offene Reposition einer einfachen distalen Humerusfraktur mit innerer Knochenfixation durch Marknagel, winkelstabiler Platte oder (Winkel-) Platte	79.56.10↔	Offene Reposition einer Epiphysendiastase an der proximalen Tibia
79.31.31↔	Offene Reposition einer einfachen distalen Humerusfraktur mit sonstiger innerer Knochenfixation (z.B. Schraube, Draht)	79.56.11↔	Offene Reposition einer Epiphysendiastase an der distale Tibia
79.31.90↔	Offene Reposition einer Mehrfragmentfraktur sonstiger Teile des Humerus mit innerer Knochenfixation	79.56.20↔	Offene Reposition einer Epiphysendiastase an der proximalen Fibula
79.31.99↔	Offene Reposition einer Humerusfraktur mit innerer Knochenfixation, sonstige	79.56.21↔	Offene Reposition einer Epiphysendiastase an der distalen Fibula
79.36.20↔	Offene Reposition einer einfachen Tibiaschafffraktur mit innerer Knochenfixation	79.56.99↔	Offene Reposition einer Epiphysendiastase an Tibia und Fibula, sonstige
79.36.30↔	Offene Reposition einer einfachen Fraktur der distalen Tibia mit innerer Knochenfixation durch Marknagel oder winkelstabile Platte	79.61↔	Débridement einer offenen Humerusfraktur
79.36.31↔	Offene Reposition einer einfachen Fraktur der distalen Tibia mit innerer Knochenfixation durch sonstige Platte	79.66↔	Débridement einer offenen Fraktur an Tibia und Fibula
79.36.32↔	Offene Reposition einer einfachen Fraktur der distalen Tibia mit sonstiger innerer Knochenfixation	79.91↔	Nicht näher bezeichnete Operation an Verletzung des Humerus
79.36.40↔	Offene Reposition einer Mehrfragmentfraktur sonstiger Teile der Tibia mit innerer Knochenfixation	79.96.00↔	Nicht näher bezeichnete Operation an Verletzung von Tibia und Fibula, n.n.bez.
79.36.50↔	Offene Reposition einer einfachen Fraktur der proximalen Fibula mit innerer Knochenfixation	79.96.10↔	Nicht näher bezeichnete Operation an Verletzung der Tibia
79.36.51↔	Offene Reposition einer Mehrfragmentfraktur der proximalen Fibula mit innerer Knochenfixation	79.96.20↔	Nicht näher bezeichnete Operation an Verletzung der Fibula
79.36.60↔	Offene Reposition einer einfachen Fibulaschafffraktur mit innerer Knochenfixation durch Marknagel	79.96.99↔	Nicht näher bezeichnete Operation an Verletzung von Tibia und Fibula, sonstige
		81.11↔	Arthrodesen am Sprunggelenk
		81.12.00↔	Arthrodesen Double, n.n.bez.
		81.12.10↔	Arthrodesen oberes Sprunggelenk mit unterem Sprunggelenk
		81.12.11↔	Arthrodesen oberes Sprunggelenk mit unterem Sprunggelenk und Chopartgelenk
		81.12.12↔	Arthrodesen unteres Sprunggelenk, zwei Sprunggelenkskammern
		81.12.13↔	Arthrodesen unteres Sprunggelenk, drei Sprunggelenkskammern
		81.12.99↔	Arthrodesen Double, sonstige

## Prozedur I13-5

77.12.00↔	Sonstige Knocheninzision ohne Knochendurchtrennung am Humerus, n.n.bez.	77.37.12↔	Kortikotomie bei Segmenttransport an der Tibia
77.12.10↔	Sonstige Knocheninzision ohne Knochendurchtrennung am Humerus, Exploration und Knochenbohrung	77.37.13↔	Komplexe (mehrdimensionale) Osteotomie (mit Achsenkorrektur) an der Tibia
77.12.11↔	Sonstige Knocheninzision ohne Knochendurchtrennung am Humerus, Fremdkörperentfernung	77.37.14↔	Valgisierende oder varisierende Osteotomie an der Tibia
77.12.12↔	Sonstige Knocheninzision ohne Knochendurchtrennung am Humerus, Einlage und Entfernung eines Medikamententrägers	77.37.19↔	Sonstige Knochendurchtrennung an der Tibia
77.12.13↔	Sonstige Knocheninzision ohne Knochendurchtrennung am Humerus, Drainage	77.37.20↔	Rotationsosteotomie an der Fibula
77.12.99↔	Sonstige Knocheninzision ohne Knochendurchtrennung am Humerus, sonstige	77.37.21↔	Kortikotomie bei Segmenttransport an der Fibula
77.22↔	Keilosteotomie am Humerus	77.37.22↔	Komplexe (mehrdimensionale) Osteotomie (mit Achsenkorrektur) an der Fibula
77.27.00↔	Keilosteotomie an Tibia und Fibula, n.n.bez.	77.37.29↔	Sonstige Knochendurchtrennung an der Fibula
77.27.10↔	Keilosteotomie an der Tibia	77.37.99↔	Sonstige Knochendurchtrennung an Tibia und Fibula, sonstige
77.27.20↔	Keilosteotomie an der Fibula	77.62.00↔	Lokale Resektion von Knochenläsion oder -gewebe am Humerus, n.n.bez.
77.27.99↔	Keilosteotomie an Tibia und Fibula, sonstige	77.62.20↔	Débridement am Humerus
77.32.10↔	Kortikotomie bei Segmenttransport am Humerus	77.62.99↔	Lokale Resektion von Knochenläsion oder -gewebe am Humerus, sonstige
77.37.00↔	Sonstige Knochendurchtrennung an Tibia und Fibula, n.n.bez.	77.82↔	Sonstige partielle Knochenresektion am Humerus
77.37.10↔	Rotationsosteotomie an der Tibia	77.87.00↔	Sonstige partielle Knochenresektion an Tibia und Fibula, n.n.bez.
		77.87.10↔	Sonstige partielle Knochenresektion an Tibia

77.87.11↔	Sonstige partielle Knochenresektion an Fibula	78.27.12↔	Therapeutische Epiphyseolyse an der Tibia
77.87.99↔	Sonstige partielle Knochenresektion an Tibia und Fibula, sonstige	78.27.19↔	Sonstige Verkürzungsteotomie an der Tibia
77.92↔	Totale Humerusresektion	78.27.20↔	Temporäre Epiphyseodese an der Fibula
77.97.00↔	Totale Resektion von Tibia und Fibula, n.n.bez.	78.27.21↔	Permanente Epiphyseodese an der Fibula
77.97.10↔	Totale Resektion von Tibia	78.27.22↔	Therapeutische Epiphyseolyse an der Fibula
77.97.11↔	Totale Resektion von Fibula	78.27.29↔	Sonstige Verkürzungsteotomie an der Fibula
77.97.99↔	Totale Resektion von Tibia und Fibula, sonstige	78.27.99↔	Verkürzungsteotomie an Tibia und Fibula, sonstige
78.02.10↔	Knochentransplantation am Humerus, gefässgestielt mit mikrovaskulärer Anastomose	78.42↔	Sonstige plastische Rekonstruktion am Humerus
78.02.11↔	Knochentransplantation am Humerus, gefässgestielt ohne mikrovaskuläre Anastomose	78.47.00↔	Sonstige plastische Rekonstruktion an Tibia und Fibula, n.n.bez.
78.02.12↔	Knochentransplantation am Humerus, allogene	78.47.10↔	Sonstige plastische Rekonstruktion an Tibia
78.02.13↔	Knorpel-Knochentransplantation am Humerus	78.47.20↔	Sonstige plastische Rekonstruktion an Fibula
78.07.10↔	Knochentransplantation an der Tibia, gefässgestielt mit mikrovaskulärer Anastomose	78.47.99↔	Sonstige plastische Rekonstruktion an Tibia und Fibula, sonstige
78.07.11↔	Knochentransplantation an der Tibia, gefässgestielt ohne mikrovaskuläre Anastomose	78.52.00↔	Innere Knochenfixation ohne Reposition der Fraktur am Humerus, n.n.bez.
78.07.12↔	Knochentransplantation an der Tibia, allogene	78.52.10↔	Revision von Osteosynthesematerial ohne Materialersatz am Humerus
78.07.13↔	Knorpel-Knochentransplantation an der Tibia	78.52.99↔	Innere Knochenfixation ohne Reposition der Fraktur am Humerus, sonstige
78.07.20↔	Knochentransplantation an der Fibula, gefässgestielt mit mikrovaskulärer Anastomose	78.57.00↔	Innere Knochenfixation ohne Reposition der Fraktur an Tibia und Fibula, n.n.bez.
78.07.21↔	Knochentransplantation an der Fibula, gefässgestielt ohne mikrovaskuläre Anastomose	78.57.10↔	Revision von Osteosynthesematerial ohne Materialersatz an der Tibia
78.07.22↔	Knochentransplantation an der Fibula, allogene	78.57.20↔	Revision von Osteosynthesematerial ohne Materialersatz an der Fibula
78.07.23↔	Knorpel-Knochentransplantation an der Fibula	78.57.99↔	Innere Knochenfixation ohne Reposition der Fraktur an Tibia und Fibula, sonstige
78.12.90↔	Geschlossene Reposition einer sonstigen Humerusfraktur mit Knochenfixation durch Fixateur externe	78.62.01↔	Knochenimplantatentfernung am Humerus, (intra-medullärer) Draht, Schraube, Zuggurtung/Cerclage, (winkelstabile) Platte, Winkelplatte /Kondylenplatte, Marknagel, Verriegelungsnagel, Transfixationsnagel, Fixateur externe, Ringfixateur, (Blount-) Klammern
78.12.91↔	Offene Reposition einer sonstigen Humerusfraktur mit Knochenfixation durch Fixateur externe	78.62.02↔	Knochenimplantatentfernung am Humerus, dynamische Kompressionsschraube, Marknagel mit Gelenkkomponente
78.12.99↔	Anlegen eines Fixateur externe am Humerus (inkl. Reposition von Frakturen), sonstige	78.62.05↔	Knochenimplantatentfernung am Humerus, Entfernung eines Knochen(teil)ersatzes am Humerus
78.17.10↔	Geschlossene Reposition einer Fraktur der proximalen Tibia mit Knochenfixation durch Fixateur externe	78.62.08↔	Knochenimplantatentfernung am Humerus: sonstiges Osteosynthesematerial
78.17.11↔	Offene Reposition einer einfachen Fraktur der proximalen Tibia mit Knochenfixation durch Fixateur externe	79.11.10↔	Geschlossene Reposition einer proximalen Humerusfraktur mit innerer Knochenfixation durch Marknagel / Verriegelungsnagel oder Winkelplatte / Kondylenplatte
78.17.12↔	Offene Reposition einer Mehrfragmentfraktur der proximalen Tibia mit Knochenfixation durch Fixateur externe	79.11.11↔	Geschlossene Reposition einer proximalen Humerusfraktur mit innerer Knochenfixation mittels minimalinvasiver ballonassistierter Technik
78.17.13↔	Offene Reposition einer einfachen Tibiaschaftfraktur mit Knochenfixation durch Fixateur externe	79.11.19↔	Geschlossene Reposition einer proximalen Humerusfraktur mit sonstiger innerer Knochenfixation (z.B. durch Schraube, Draht, Zuggurtung/Cerclage, winkelstabile Platte)
78.17.14↔	Offene Reposition einer einfachen Fraktur der distalen Tibia mit Knochenfixation durch Fixateur externe	79.11.20↔	Geschlossene Reposition einer sonstigen Humerusfraktur mit innerer Knochenfixation durch Marknagel / Verriegelungsnagel oder Winkelplatte / Kondylenplatte
78.17.15↔	Geschlossene Reposition einer sonstigen Tibiafraktur mit Knochenfixation durch Fixateur externe	79.11.21↔	Geschlossene Reposition einer sonstigen Humerusfraktur mit innerer Knochenfixation mittels minimalinvasiver ballonassistierter Technik
78.17.16↔	Offene Reposition einer Mehrfragmentfraktur sonstiger Teile der Tibia mit Knochenfixation durch Fixateur externe	79.11.29↔	Geschlossene Reposition einer sonstigen Humerusfraktur mit sonstiger innerer Knochenfixation (z.B. durch Schraube, Draht, Zuggurtung/Cerclage, winkelstabile Platte)
78.17.20↔	Offene Reposition einer einfachen Fraktur der proximalen Fibula mit Knochenfixation durch Fixateur externe	79.11.99↔	Geschlossene Reposition einer Humerusfraktur mit innerer Knochenfixation, sonstige
78.17.21↔	Offene Reposition einer Mehrfragmentfraktur der proximalen Fibula mit Knochenfixation durch Fixateur externe	79.12.10↔	Geschlossene Reposition einer distalen Radiusfraktur mit innerer Knochenfixation durch Draht oder Zuggurtung/Cerclage
78.17.22↔	Offene Reposition einer einfachen Fraktur des Fibulaschafts mit Knochenfixation durch Fixateur externe	79.12.11↔	Geschlossene Reposition einer distalen Radiusfraktur mit innerer Knochenfixation durch intra-medullären Draht
78.17.23↔	Offene Reposition einer Mehrfragmentfraktur des Fibulaschafts mit Knochenfixation durch Fixateur externe	79.16.00↔	Geschlossene Reposition einer Fraktur an Tibia und Fibula mit innerer Knochenfixation, n.n.bez.
78.17.24↔	Geschlossene Reposition einer distalen Fibulafraktur mit Knochenfixation durch Fixateur externe	79.16.10↔	Geschlossene Reposition einer proximalen Tibiafraktur mit innerer Knochenfixation durch Marknagel
78.17.25↔	Offene Reposition einer einfachen Fraktur der distalen Fibula mit Knochenfixation durch Fixateur externe	79.16.11↔	Geschlossene Reposition einer proximalen Tibiafraktur mit innerer Knochenfixation mittels minimalinvasiver ballonassistierter Technik
78.17.26↔	Offene Reposition einer Mehrfragmentfraktur der distalen Fibula mit Knochenfixation durch Fixateur externe	79.16.29↔	Geschlossene Reposition einer distalen Tibiafraktur mit sonstiger innerer Knochenfixation (z.B. durch Schraube, Platte, Draht)
78.17.27↔	Geschlossene Reposition einer sonstigen Fibulafraktur mit Knochenfixation durch Fixateur externe	79.16.30↔	Geschlossene Reposition einer sonstigen Tibiafraktur mit innerer Knochenfixation durch Marknagel
78.17.99↔	Anlegen eines Fixateur externe an Tibia und Fibula (inkl. Reposition von Frakturen), sonstige		
78.22.00↔	Verkürzungsteotomie am Humerus, n.n.bez.		
78.22.10↔	Temporäre Epiphyseodese am Humerus		
78.22.11↔	Permanente Epiphyseodese am Humerus		
78.22.12↔	Therapeutische Epiphyseolyse am Humerus		
78.22.99↔	Verkürzungsteotomie am Humerus, sonstige		
78.27.00↔	Verkürzungsteotomie an Tibia und Fibula, n.n.bez.		
78.27.10↔	Temporäre Epiphyseodese an der Tibia		
78.27.11↔	Permanente Epiphyseodese an der Tibia		

79.16.31↔	Geschlossene Reposition einer sonstigen Tibiafraktur mit innerer Knochenfixation mittels minimalinvasiver ballonassistierter Technik	79.36.30↔	Offene Reposition einer einfachen Fraktur der distalen Tibia mit innerer Knochenfixation durch Marknagel oder winkelstabile Platte
79.16.39↔	Geschlossene Reposition einer sonstigen Tibiafraktur mit sonstiger innerer Knochenfixation (z.B. durch Schraube, Platte, Draht)	79.36.31↔	Offene Reposition einer einfachen Fraktur der distalen Tibia mit innerer Knochenfixation durch sonstige Platte
79.16.40↔	Geschlossene Reposition einer distalen Fibulafraktur mit innerer Knochenfixation durch Marknagel	79.36.32↔	Offene Reposition einer einfachen Fraktur der distalen Tibia mit sonstiger innerer Knochenfixation
79.16.49↔	Geschlossene Reposition einer distalen Fibulafraktur mit sonstiger innerer Knochenfixation (z.B. durch Schraube, Platte, Draht)	79.36.40↔	Offene Reposition einer Mehrfragmentfraktur sonstiger Teile der Tibia mit innerer Knochenfixation
79.16.50↔	Geschlossene Reposition einer sonstigen Fibulafraktur mit innerer Knochenfixation durch Marknagel	79.36.50↔	Offene Reposition einer einfachen Fraktur der proximalen Fibula mit innerer Knochenfixation
79.16.59↔	Geschlossene Reposition einer sonstigen Fibulafraktur mit sonstiger innerer Knochenfixation (z.B. durch Schraube, Platte, Draht)	79.36.51↔	Offene Reposition einer Mehrfragmentfraktur der proximalen Fibula mit innerer Knochenfixation
79.16.99↔	Geschlossene Reposition einer Fraktur an Tibia und Fibula mit innerer Knochenfixation, sonstige	79.36.60↔	Offene Reposition einer einfachen Fibulaschafffraktur mit innerer Knochenfixation durch Marknagel
79.21.00↔	Offene Reposition einer Humerusfraktur ohne innere Knochenfixation, n.n.bez.	79.36.61↔	Offene Reposition einer einfachen Fibulaschafffraktur mit sonstiger innerer Knochenfixation
79.21.10↔	Offene Reposition einer proximalen Humerusfraktur ohne innere Knochenfixation	79.36.62↔	Offene Reposition einer Mehrfragmentfraktur des Fibulaschafts mit innerer Knochenfixation durch (winkelstabile) Platte
79.21.11↔	Offene Reposition einer Humerusschafffraktur ohne innere Knochenfixation	79.36.63↔	Offene Reposition einer Mehrfragmentfraktur des Fibulaschafts mit sonstiger innerer Knochenfixation
79.21.12↔	Offene Reposition einer distalen Humerusfraktur ohne innere Knochenfixation	79.36.70↔	Offene Reposition einer einfachen Fraktur der distalen Fibula mit innerer Knochenfixation durch (Blount-)Klammern
79.21.99↔	Offene Reposition einer Humerusfraktur ohne innere Knochenfixation, sonstige	79.36.71↔	Offene Reposition einer einfachen Fraktur der distalen Fibula mit innerer Knochenfixation durch Platte
79.26.00↔	Offene Reposition einer Fraktur an Tibia und Fibula ohne innere Knochenfixation, n.n.bez.	79.36.72↔	Offene Reposition einer einfachen Fraktur der distalen Fibula mit sonstiger innerer Knochenfixation
79.26.10↔	Offene Reposition einer proximalen Tibiafraktur ohne innere Knochenfixation	79.36.73↔	Offene Reposition einer Mehrfragmentfraktur der distalen Fibula mit innerer Knochenfixation
79.26.11↔	Offene Reposition einer Tibiaschafffraktur ohne innere Knochenfixation	79.36.99↔	Offene Reposition einer Fraktur an Tibia und Fibula mit innerer Knochenfixation, sonstige
79.26.12↔	Offene Reposition einer distalen Tibiafraktur ohne innere Knochenfixation	79.50↔	Offene Reposition einer Epiphysendiastase, ohne Angabe der Lokalisation
79.26.20↔	Offene Reposition einer proximalen Fibulafraktur ohne innere Knochenfixation	79.51↔	Offene Reposition einer Epiphysendiastase am Humerus
79.26.21↔	Offene Reposition einer Fibulaschafffraktur ohne innere Knochenfixation	79.56.00↔	Offene Reposition einer Epiphysendiastase an Tibia und Fibula, n.n.bez.
79.26.22↔	Offene Reposition einer distalen Fibulafraktur ohne innere Knochenfixation	79.56.10↔	Offene Reposition einer Epiphysendiastase an der proximalen Tibia
79.26.99↔	Offene Reposition einer Fraktur an Tibia und Fibula ohne innere Knochenfixation, sonstige	79.56.11↔	Offene Reposition einer Epiphysendiastase an der distale Tibia
79.31.00↔	Offene Reposition einer Humerusfraktur mit innerer Knochenfixation, n.n.bez.	79.56.20↔	Offene Reposition einer Epiphysendiastase an der proximalen Fibula
79.31.10↔	Offene Reposition einer einfachen proximalen Humerusfraktur mit innerer Knochenfixation durch Marknagel, winkelstabiler Platte oder (Winkel-) Platte	79.56.21↔	Offene Reposition einer Epiphysendiastase an der distalen Fibula
79.31.11↔	Offene Reposition einer einfachen proximalen Humerusfraktur mit sonstiger innerer Knochenfixation (z.B. Schraube, Draht)	79.56.99↔	Offene Reposition einer Epiphysendiastase an Tibia und Fibula, sonstige
79.31.12↔	Offene Reposition einer Mehrfragmentfraktur des proximalen Humerus mit innerer Knochenfixation	79.61↔	Débridement einer offenen Humerusfraktur
79.31.20↔	Offene Reposition einer einfachen Humerusschafffraktur mit innerer Knochenfixation	79.66↔	Débridement einer offenen Fraktur an Tibia und Fibula
79.31.30↔	Offene Reposition einer einfachen distalen Humerusfraktur mit innerer Knochenfixation durch Marknagel, winkelstabiler Platte oder (Winkel-) Platte	79.91↔	Nicht näher bezeichnete Operation an Verletzung des Humerus
79.31.31↔	Offene Reposition einer einfachen distalen Humerusfraktur mit sonstiger innerer Knochenfixation (z.B. Schraube, Draht)	79.96.00↔	Nicht näher bezeichnete Operation an Verletzung von Tibia und Fibula, n.n.bez.
79.31.90↔	Offene Reposition einer Mehrfragmentfraktur sonstiger Teile des Humerus mit innerer Knochenfixation	79.96.10↔	Nicht näher bezeichnete Operation an Verletzung der Tibia
79.31.99↔	Offene Reposition einer Humerusfraktur mit innerer Knochenfixation, sonstige	79.96.20↔	Nicht näher bezeichnete Operation an Verletzung der Fibula
79.36.20↔	Offene Reposition einer einfachen Tibiaschafffraktur mit innerer Knochenfixation	79.96.99↔	Nicht näher bezeichnete Operation an Verletzung von Tibia und Fibula, sonstige
		81.11↔	Arthrodesse am Sprunggelenk
		81.12.00↔	Arthrodesse Double, n.n.bez.
		81.12.10↔	Arthrodesse oberes Sprunggelenk mit unterem Sprunggelenk
		81.12.11↔	Arthrodesse oberes Sprunggelenk mit unterem Sprunggelenk und Chopartgelenk
		81.12.12↔	Arthrodesse unteres Sprunggelenk, zwei Sprunggelenkskammern
		81.12.13↔	Arthrodesse unteres Sprunggelenk, drei Sprunggelenkskammern
		81.12.99↔	Arthrodesse Double, sonstige

## Prozedur I13-6

02.51.00↔	Synangiose, n.n.bez.	02.51.13↔	EDS (Encephalo-duro-synangiose), Auflegen einer Arterie sowie invertierter Dura auf die Grosshirnrinde
02.51.11↔	EDAS (Encephalo-duro-arterio-synangiose)	02.51.14↔	EMS (Encephalo-myo-synangiose)
02.51.12↔	EDS (Encephalo-duro-synangiose), Auflegen von invertierter Dura auf Grosshirnrinde	02.51.15↔	EGPS (Encephalo-galea-periost-synangiose)

02.51.99↔	Syngangiose, sonstige	04.3x.16↔	Epineurale Naht von Nerven des Beines (inkl. Plexus lumbosacralis, Leiste, Beckenboden), primär
04.03.00↔	Durchtrennung oder Quetschen (Crushing) von anderen kranialen und peripheren Nerven, n.n.bez.	04.3x.17↔	Epineurale Naht von Nerven des Fusses, primär
04.03.10↔	Durchtrennung oder Quetschen (Crushing) des N. vestibulocochlearis	04.3x.19↔	Epineurale Naht von sonstigen kranialen oder peripheren Nerven, primär
04.03.11↔	Durchtrennung oder Quetschen (Crushing) von intrakraniellen Anteilen von sonstigen Hirnnerven und Ganglien	04.3x.20↔	Epineurale Naht von extrakraniellen Hirnnerven, sekundär
04.03.20↔	Durchtrennung oder Quetschen (Crushing) von extrakraniellen Hirnnerven	04.3x.21↔	Epineurale Naht des Plexus brachialis, sekundär
04.03.30↔	Durchtrennung oder Quetschen (Crushing) des Plexus brachialis	04.3x.22↔	Epineurale Naht von Nerven der Schulter, sekundär
04.03.31↔	Durchtrennung oder Quetschen (Crushing) von Nerven der Schulter	04.3x.23↔	Epineurale Naht von Nerven am Arm, sekundär
04.03.32↔	Durchtrennung oder Quetschen (Crushing) von Nerven des Armes und der Hand	04.3x.24↔	Epineurale Naht von Nerven an der Hand, sekundär
04.03.33↔	Durchtrennung oder Quetschen (Crushing) von Nerven des Rumpfes und der unteren Extremität	04.3x.25↔	Epineurale Naht von Nerven des Rumpfes, sekundär
04.03.99↔	Durchtrennung oder Quetschen (Crushing) von anderen kranialen und peripheren Nerven, sonstige	04.3x.26↔	Epineurale Naht von Nerven des Beines (inkl. Plexus lumbosacralis, Leiste, Beckenboden), sekundär
04.04.00↔	Sonstige Inzision an kranialen und peripheren Nerven, n.n.bez.	04.3x.27↔	Epineurale Naht von Nerven des Fusses, sekundär
04.04.10↔	Sonstige Inzision am N. vestibulocochlearis	04.3x.29↔	Epineurale Naht von sonstigen kranialen und peripheren Nerven, sekundär
04.04.11↔	Sonstige Inzision an intrakraniellen Anteilen von sonstigen Hirnnerven und Ganglien	04.3x.30↔	Interfaszikuläre Naht von extrakraniellen Hirnnerven, primär
04.04.20↔	Sonstige Inzision an extrakraniellen Hirnnerven	04.3x.31↔	Interfaszikuläre Naht des Plexus brachialis, primär
04.04.30↔	Sonstige Inzision am Plexus brachialis	04.3x.32↔	Interfaszikuläre Naht von Nerven der Schulter, primär
04.04.31↔	Sonstige Inzision an Nerven der Schulter	04.3x.33↔	Interfaszikuläre Naht von Nerven am Arm, primär
04.04.32↔	Sonstige Inzision an Nerven des Armes und der Hand	04.3x.34↔	Interfaszikuläre Naht von Nerven an der Hand, primär
04.04.33↔	Sonstige Inzision an Nerven des Rumpfes und der unteren Extremität	04.3x.35↔	Interfaszikuläre Naht von Nerven des Rumpfes, primär
04.04.99↔	Sonstige Inzision an kranialen und peripheren Nerven, sonstige	04.3x.36↔	Interfaszikuläre Naht von Nerven des Beines (inkl. Plexus lumbosacralis, Leiste, Beckenboden), primär
04.06.00↔	Sonstige Exzision von kranialen oder peripheren Ganglien, n.n.bez.	04.3x.37↔	Interfaszikuläre Naht von Nerven des Fusses, primär
04.06.10↔	Exzision von intrakraniellen Ganglien	04.3x.39↔	Interfaszikuläre Naht von sonstigen kranialen und peripheren Nerven, primär
04.06.20↔	Exzision von sonstigen peripheren Ganglien	04.3x.40↔	Interfaszikuläre Naht von extrakraniellen Hirnnerven, sekundär
04.06.99↔	Sonstige Exzision von kranialen oder peripheren Ganglien, sonstige	04.3x.41↔	Interfaszikuläre Naht des Plexus brachialis, sekundär
04.07.00↔	Sonstige Exzision oder Avulsion von kranialen oder peripheren Nerven, n.n.bez.	04.3x.42↔	Interfaszikuläre Naht von Nerven der Schulter, sekundär
04.07.10↔	Exzision eines Nerven zur Transplantation	04.3x.43↔	Interfaszikuläre Naht von Nerven am Arm, sekundär
04.07.11↔	Entfernung eines Nerventransplantates	04.3x.44↔	Interfaszikuläre Naht von Nerven an der Hand, sekundär
04.07.20↔	Sonstige Exzision oder Avulsion von intrakraniellen Nerven	04.3x.45↔	Interfaszikuläre Naht von Nerven des Rumpfes, sekundär
04.07.30↔	Sonstige Exzision oder Avulsion von extrakraniellen Hirnnerven	04.3x.46↔	Interfaszikuläre Naht von Nerven des Beines (inkl. Plexus lumbosacralis, Leiste, Beckenboden), sekundär
04.07.40↔	Sonstige Exzision oder Avulsion des Plexus brachialis	04.3x.47↔	Interfaszikuläre Naht von Nerven des Fusses, sekundär
04.07.41↔	Sonstige Exzision oder Avulsion von Nerven der Schulter	04.3x.49↔	Interfaszikuläre Naht von sonstigen kranialen und peripheren Nerven, sekundär
04.07.42↔	Sonstige Exzision oder Avulsion von Nerven des Armes und der Hand	04.3x.99↔	Naht an kranialen oder peripheren Nerven, sonstige
04.07.43↔	Sonstige Exzision oder Avulsion von Nerven des Rumpfes und der unteren Extremität	04.42.00↔	Sonstige Dekompression an kranialen Nerven, n.n.bez.
04.07.99↔	Sonstige Exzision oder Avulsion von kranialen oder peripheren Nerven, sonstige	04.42.10↔	Sonstige Dekompression an kranialen Nerven, intrakraniell
04.08.00↔	Optikuscheidenfensterung, n.n.bez.	04.42.20↔	Sonstige Dekompression an kranialen Nerven, extrakraniell
04.08.10↔	Sonstige Operationen am N. opticus	04.42.99↔	Sonstige Dekompression an kranialen Nerven, sonstige
04.08.99↔	Optikuscheidenfensterung, sonstige	04.43.00↔	Entlastung am Karpaltunnel, n.n.bez.
04.2x.00↔	Destruktion von kranialen und peripheren Nerven und Ganglien, n.n.bez.	04.43.10↔	Entlastung am Karpaltunnel, endoskopisch
04.2x.10↔	Destruktion von intrakraniellen Hirnnerven und Ganglien	04.43.99↔	Entlastung am Karpaltunnel, sonstige
04.2x.20↔	Destruktion von extrakraniellen Hirnnerven	04.44↔	Entlastung am Tarsaltunnel
04.2x.30↔	Destruktion des Plexus brachialis	04.49.00↔	Sonstige Dekompression oder Lösung von Adhäsionen an peripherem Nerv oder Ganglion, n.n.bez.
04.2x.31↔	Destruktion von Nerven der Schulter	04.49.10↔	Sonstige Dekompression oder Lösung von Adhäsionen am Plexus brachialis
04.2x.32↔	Destruktion von Nerven des Armes und der Hand	04.49.11↔	Sonstige Dekompression oder Lösung von Adhäsionen an Nerven der Schulter
04.2x.33↔	Destruktion von Nerven des Rumpfes und Plexus lumbosacralis	04.49.12↔	Sonstige Dekompression oder Lösung von Adhäsionen an Nerven des Armes
04.2x.34↔	Destruktion von Nerven des Beines und des Fusses	04.49.13↔	Sonstige Dekompression oder Lösung von Adhäsionen an Nerven der Hand
04.2x.39↔	Destruktion von sonstigen peripheren Nerven oder Ganglien	04.49.14↔	Sonstige Dekompression oder Lösung von Adhäsionen am Plexus lumbosacralis, Leiste und Beckenboden
04.2x.99↔	Destruktion von kranialen und peripheren Nerven und Ganglien, sonstige	04.49.15↔	Sonstige Dekompression oder Lösung von Adhäsionen an Nerven des Beines
04.3x.00↔	Naht an kranialen oder peripheren Nerven, n.n.bez.	04.49.16↔	Sonstige Dekompression oder Lösung von Adhäsionen an Nerven des Fusses
04.3x.10↔	Epineurale Naht von extrakraniellen Hirnnerven, primär	04.49.99↔	Sonstige Dekompression oder Lösung von Adhäsionen an sonstigen peripheren Nerven oder Ganglion, sonstige
04.3x.11↔	Epineurale Naht des Plexus brachialis, primär	04.51.00↔	Transplantation von kranialem oder peripherem Nerv, n.n.bez.
04.3x.12↔	Epineurale Naht von Nerven der Schulter, primär	04.51.09↔	Transplantation von kranialem oder peripherem Nerv, sonstige
04.3x.13↔	Epineurale Naht von Nerven am Arm, primär	04.51.10↔	Transplantation von extrakraniellen Hirnnerven
04.3x.14↔	Epineurale Naht von Nerven der Hand, primär	04.51.11↔	Transplantation von Plexus brachialis und Nerven der Schulter
04.3x.15↔	Epineurale Naht von Nerven des Rumpfes, primär	04.51.12↔	Transplantation von Nerven des Armes und der Hand

04.51.13↔	Transplantation von Nerven des Rumpfes und der unteren Extremität	04.79.19↔	Transplantation und Transposition eines sonstigen Nervens mit epineuraler Naht
04.51.19↔	Transplantation von sonstigem kranialem oder peripherem Nerv	04.79.20↔	Transplantation und Transposition eines Nerven mit interfazikulärer Naht
04.6x.00↔	Transposition von kranialen und peripheren Nerven, n.n.bez.	04.79.21↔	Transplantation und Transposition eines extrakraniellen Hirnnerven mit interfazikulärer Naht
04.6x.10↔	Transposition eines extrakraniellen Hirnnerven mit epineuraler primärer Naht	04.79.22↔	Transplantation und Transposition des Plexus brachialis mit interfazikulärer Naht
04.6x.11↔	Transposition eines extrakraniellen Hirnnerven mit epineuraler sekundärer Naht	04.79.23↔	Transplantation und Transposition von Nerven der Schulter mit interfazikulärer Naht
04.6x.12↔	Transposition eines extrakraniellen Hirnnerven mit interfazikulärer primärer und sekundärer Naht	04.79.24↔	Transplantation und Transposition eines Nerven des Armes und der Hand mit interfazikulärer Naht
04.6x.20↔	Transposition des Plexus brachialis mit epineuraler primärer Naht	04.79.25↔	Transplantation und Transposition von Nerven des Rumpfes und der unteren Extremität mit interfazikulärer Naht
04.6x.21↔	Transposition des Plexus brachialis mit epineuraler sekundärer Naht	04.79.29↔	Transplantation und Transposition eines sonstigen Nerven mit interfazikulärer Naht
04.6x.22↔	Transposition des Plexus brachialis mit interfazikulärer primärer Naht	04.79.99↔	Sonstige Neuroplastik, sonstige
04.6x.23↔	Transposition des Plexus brachialis mit interfazikulärer sekundärer Naht	04.92.00↔	Implantation oder Wechsel der Elektrode(n) eines peripheren Neurostimulators, n.n.bez.
04.6x.30↔	Transposition eines Nerven der Schulter mit epineuraler primärer und sekundärer Naht	04.92.10↔	Implantation oder Wechsel der Elektrode(n) eines temporären peripheren Neurostimulators, Einzelelektrodensystems, Teststimulation
04.6x.31↔	Transposition eines Nerven der Schulter mit interfazikulärer primärer und sekundärer Naht	04.92.11↔	Implantation oder Wechsel der Elektrode(n) eines temporären peripheren Neurostimulators, Mehrelektrodensystems, Teststimulation
04.6x.40↔	Transposition eines Nerven des Armes mit epineuraler primärer Naht	04.92.20↔	Implantation oder Wechsel der Elektrode(n) eines permanenten peripheren Neurostimulators, Stabelektrode, Einzelelektrodensystems, perkutan
04.6x.41↔	Transposition eines Nerven des Armes mit epineuraler sekundärer Naht	04.92.21↔	Implantation oder Wechsel der Elektrode(n) eines permanenten peripheren Neurostimulators, Stabelektrode, Mehrelektrodensystems, perkutan
04.6x.42↔	Transposition eines Nerven des Armes mit interfazikulärer primärer Naht	04.92.30↔	Implantation oder Wechsel der Elektrode(n) eines permanenten peripheren Neurostimulators, Plattenelektrode, Einzelelektrodensystems, offen chirurgisch
04.6x.43↔	Transposition eines Nerven des Armes mit interfazikulärer sekundärer Naht	04.92.31↔	Implantation oder Wechsel der Elektrode(n) eines permanenten peripheren Neurostimulators, Plattenelektrode, Mehrelektrodensystems, offen chirurgisch
04.6x.50↔	Transposition eines Nerven des Rumpfes und der unteren Extremität mit epineuraler primärer und sekundärer Naht	04.92.40↔	Implantation oder Wechsel einer Vagusnervstimulationselektrode
04.6x.51↔	Transposition eines Nerven des Rumpfes und der unteren Extremität mit interfazikulärer primärer und sekundärer Naht	04.92.99↔	Implantation oder Wechsel der Elektrode(n) eines peripheren Neurostimulators, sonstige
04.6x.60↔	Transposition eines Nerven der Hand mit interfazikulärer primärer und sekundärer Naht	04.93.00↔	Entfernen der Elektrode(n) eines peripheren Neurostimulators, n.n.bez.
04.6x.70↔	Transposition mit Neurolyse und Dekompression eines extrakraniellen Hirnnerven	04.93.10↔	Entfernen der Elektrode(n) eines peripheren Neurostimulators, Stabelektrode, Einzelelektrodensystem
04.6x.71↔	Transposition mit Neurolyse und Dekompression des Plexus brachialis oder eines Nerven der Schulter	04.93.11↔	Entfernen der Elektrode(n) eines peripheren Neurostimulators, Stabelektrode, Mehrelektrodensystem
04.6x.72↔	Transposition mit Neurolyse und Dekompression eines Nerven des Armes	04.93.20↔	Entfernen der Elektrode(n) eines peripheren Neurostimulators, Plattenelektrode, Einzelelektrodensystem
04.6x.73↔	Transposition mit Neurolyse und Dekompression eines Nerven der Hand	04.93.21↔	Entfernen der Elektrode(n) eines peripheren Neurostimulators, Plattenelektrode, Mehrelektrodensystem
04.6x.74↔	Transposition mit Neurolyse und Dekompression eines Nerven des Rumpfes und der unteren Extremität	04.93.40↔	Entfernen einer Vagusnervelektrode
04.6x.75↔	Transposition von sonstigen kranialen und peripheren Nerven	04.93.99↔	Entfernen der Elektrode(n) eines peripheren Neurostimulators, sonstige
04.6x.99↔	Transposition von kranialen und peripheren Nerven, sonstige	04.94.10↔	Revision ohne Ersatz der Elektrode(n) eines peripheren Neurostimulators, n.n.bez.
04.71↔	Hypoglossio-faziale Anastomose	04.94.11↔	Revision ohne Ersatz der Elektrode(n) eines peripheren Neurostimulators, Stabelektrode, Einzelelektrodensystem
04.72↔	Akzessorio-faziale Anastomose	04.94.12↔	Revision ohne Ersatz der Elektrode(n) eines peripheren Neurostimulators, Stabelektrode, Mehrelektrodensystem
04.73↔	Akzessorio-hypoglossale Anastomose	04.94.13↔	Revision ohne Ersatz der Elektrode(n) eines peripheren Neurostimulators, Plattenelektrode, Einzelelektrodensystem
04.74.00↔	Sonstige Anastomose eines kranialen oder peripheren Nervs, n.n.bez.	04.94.14↔	Revision ohne Ersatz der Elektrode(n) eines peripheren Neurostimulators, Plattenelektrode, Mehrelektrodensystem
04.74.10↔	Fazio-faziale Nerven-Anastomose	04.94.15↔	Revision ohne Ersatz einer Vagusnervstimulationselektrode
04.74.11↔	Interkosto-fazikuläre Nerven-Anastomose	04.94.99↔	Revision ohne Ersatz der Elektrode(n) eines peripheren Neurostimulators, sonstige
04.74.99↔	Sonstige Anastomose eines kranialen oder peripheren Nervs, sonstige	04.99.00↔	Sonstige Operation an kranialen und peripheren Nerven, n.n.bez.
04.75↔	Revision einer früheren plastischen Rekonstruktion an einem kranialen oder peripheren Nerv	04.99.10↔	Implantation oder Wechsel einer peripheren Neuroprothese
04.76↔	Plastische Rekonstruktion einer alten traumatischen Verletzung an kranialen und peripheren Nerven	04.99.11↔	Revision ohne Ersatz einer peripheren Neuroprothese
04.79.00↔	Sonstige Neuroplastik, n.n.bez.	04.99.12↔	Entfernung einer peripheren Neuroprothese
04.79.10↔	Transplantation und Transposition eines extrakraniellen Hirnnerven mit epineuraler Naht		
04.79.11↔	Transplantation und Transposition des Plexus brachialis mit epineuraler Naht		
04.79.12↔	Transplantation und Transposition von Nerven der Schulter mit epineuraler Naht		
04.79.13↔	Transplantation und Transposition eines Nerven des Armes und der Hand mit epineuraler Naht		
04.79.14↔	Transplantation und Transposition von Nerven des Rumpfes und der unteren Extremität mit epineuraler Naht		

04.99.99↔	Sonstige Operation an kranialen und peripheren Nerven, sonstige	38.16.19↔	Endarteriektomie von viszerale Arterien, sonstige
05.0↔	Durchtrennung von sympathischen Nerven oder Ganglien	38.16.99↔	Endarteriektomie von abdominalen Arterien, sonstige
05.21↔	Exzision des Ganglion sphenopalatinum	38.18.00↔	Endarteriektomie von Gefässen der unteren Extremität, n.n.bez.
05.22↔	Zervikale Sympathektomie	38.18.10↔	Endarteriektomie der A. femoralis (communis) (superficialis)
05.23↔	Lumbale Sympathektomie	38.18.11↔	Endarteriektomie der A. profunda femoris
05.24↔	Präsakrale Sympathektomie	38.18.12↔	Endarteriektomie der A. poplitea
05.25↔	Periarterielle Sympathektomie	38.18.99↔	Endarteriektomie von Gefässen der unteren Extremität, sonstige
05.26↔	Thorakale Sympathektomie	38.32.00↔	Resektion von anderen Gefässen am Kopf und Hals mit Anastomose, n.n.bez.
05.29↔	Sonstige Sympathektomie und Exzision eines Ganglions	38.32.10↔	Resektion von extrakraniellen Arterien an Kopf und Hals mit Anastomose
05.81↔	Plastische Rekonstruktion an sympathischem Nerv oder Ganglion	38.32.20↔	Resektion von extrakraniellen Venen an Kopf und Hals mit Anastomose, n.n.bez.
05.89↔	Sonstige Operation an sympathischem Nerv oder Ganglion	38.32.21↔	Resektion der V. jugularis mit Anastomose
05.9↔	Sonstige Operationen am Nervensystem	38.32.22↔	Resektion von oberflächlichen extrakraniellen Venen an Kopf und Hals mit Anastomose
29.92↔	Durchtrennung des N. glossopharyngeus	38.32.99↔	Resektion von anderen Gefässen an Kopf und Hals mit Anastomose, sonstige
31.91↔	Durchtrennung des N. laryngeus	38.33.00↔	Resektion von Gefässen der oberen Extremität (mit Anastomose), n.n.bez.
33.31↔	Destruktion des N. phrenicus für Lungenkollaps	38.33.10↔	Resektion von Arterien der oberen Extremität mit Anastomose, n.n.bez.
38.04.00↔	Inzision der Aorta, n.n.bez.	38.33.11↔	Resektion von Arterien des Oberarms mit Anastomose
38.04.10↔	Inzision von Aorta ascendens und Aortenbogen	38.33.12↔	Resektion der A. ulnaris mit Anastomose
38.04.20↔	Inzision der Aorta descendens	38.33.13↔	Resektion von sonstigen Arterien des Unterarmes mit Anastomose
38.04.30↔	Inzision der Aorta abdominalis	38.33.14↔	Resektion von Arterien der Hand mit Anastomose
38.04.99↔	Inzision der Aorta, sonstige	38.33.20↔	Resektion von Venen der oberen Extremität mit Anastomose, n.n.bez.
38.05.00↔	Inzision von anderen thorakalen Gefässen, n.n.bez.	38.33.21↔	Resektion der V. axillaris mit Anastomose
38.05.10↔	Inzision von anderen thorakalen Arterien	38.33.22↔	Resektion von sonstigen tiefen Venen der oberen Extremität mit Anastomose
38.05.20↔	Inzision von thorakalen Venen, n.n.bez.	38.33.23↔	Resektion von oberflächlichen Venen der oberen Extremität mit Anastomose
38.05.21↔	Inzision von thorakalen tiefen Venen	38.33.99↔	Resektion von Gefässen der oberen Extremität (mit Anastomose), sonstige
38.05.29↔	Inzision von thorakalen Venen, sonstige	38.34.00↔	Resektion der Aorta mit Anastomose, n.n.bez.
38.05.99↔	Inzision von anderen thorakalen Gefässen, sonstige	38.34.10↔	Resektion der Aorta ascendens und des Aortenbogens mit Anastomose
38.06.00↔	Inzision von abdominalen Arterien, n.n.bez.	38.34.20↔	Resektion der Aorta descendens mit Anastomose
38.06.10↔	Inzision von viszerale Arterien, n.n.bez.	38.34.30↔	Resektion der Aorta abdominalis mit Anastomose
38.06.11↔	Inzision des Truncus coeliacus	38.34.99↔	Resektion der Aorta mit Anastomose, sonstige
38.06.12↔	Inzision der A. gastrica	38.35.00↔	Resektion von thorakalen Gefässen mit Anastomose, n.n.bez.
38.06.13↔	Inzision der A. hepatica	38.35.10↔	Resektion von thorakalen Arterien mit Anastomose, n.n.bez.
38.06.14↔	Inzision der A. lienalis	38.35.11↔	Resektion der A. subclavia mit Anastomose
38.06.15↔	Inzision der A. renalis	38.35.12↔	Resektion des Truncus brachiocephalicus mit Anastomose
38.06.16↔	Inzision der A. mesenterialis	38.35.13↔	Resektion der A. pulmonalis mit Anastomose
38.06.17↔	Inzision der A. lumbalis	38.35.19↔	Resektion von thorakalen Arterien mit Anastomose, sonstige
38.06.18↔	Inzision der A. iliaca	38.35.20↔	Resektion von thorakalen Venen mit Anastomose, n.n.bez.
38.06.19↔	Inzision von viszerale Arterien, sonstige	38.35.21↔	Resektion der V. pulmonalis mit Anastomose
38.06.99↔	Inzision von abdominalen Arterien, sonstige	38.35.22↔	Resektion der V. subclavia mit Anastomose
38.07.00↔	Inzision von abdominalen Venen, n.n.bez.	38.35.23↔	Resektion der V. cava superior mit Anastomose
38.07.10↔	Inzision von tiefen abdominalen Venen, n.n.bez.	38.35.28↔	Resektion von thorakalen von sonstigen tiefen Venen mit Anastomose
38.07.11↔	Inzision der V. cava inferior	38.35.29↔	Resektion von thorakalen Venen mit Anastomose, sonstige
38.07.12↔	Inzision der V. iliaca	38.35.99↔	Resektion von thorakalen Gefässen mit Anastomose, sonstige
38.07.19↔	Inzision von tiefen abdominalen Venen, sonstige	38.36.00↔	Resektion von abdominalen Arterien mit Anastomose, n.n.bez.
38.07.99↔	Inzision von abdominalen Venen, sonstige	38.36.10↔	Resektion von viszerale Arterien mit Anastomose, n.n.bez.
38.10↔	Endarteriektomie, Lokalisation n.n.bez.	38.36.11↔	Resektion des Truncus coeliacus mit Anastomose
38.12↔	Endarteriektomie von anderen Gefässen an Kopf und Hals	38.36.12↔	Resektion der A. gastrica mit Anastomose
38.13↔	Endarteriektomie von Gefässen der oberen Extremität	38.36.13↔	Resektion der A. hepatica mit Anastomose
38.14.00↔	Endarteriektomie der Aorta, n.n.bez.	38.36.14↔	Resektion der A. lienalis mit Anastomose
38.14.10↔	Endarteriektomie von Aorta ascendens und Aortenbogen	38.36.15↔	Resektion der A. renalis mit Anastomose
38.14.20↔	Endarteriektomie der Aorta descendens	38.36.16↔	Resektion der A. mesenterialis mit Anastomose
38.14.30↔	Endarteriektomie der Aorta abdominalis	38.36.17↔	Resektion der A. iliaca mit Anastomose
38.14.99↔	Endarteriektomie der Aorta, sonstige	38.36.19↔	Resektion von viszerale Arterien mit Anastomose, sonstige
38.15.00↔	Endarteriektomie der anderen thorakalen Gefässe, n.n.bez.	38.36.99↔	Resektion von abdominalen Arterien mit Anastomose, sonstige
38.15.10↔	Endarteriektomie der A. subclavia	38.37.00↔	Resektion von abdominalen Venen mit Anastomose, n.n.bez.
38.15.20↔	Endarteriektomie des Truncus brachiocephalicus	38.37.10↔	Resektion von tiefen abdominalen Venen mit Anastomose, n.n.bez.
38.15.30↔	Endarteriektomie der A. pulmonalis	38.37.11↔	Resektion der V. cava inferior mit Anastomose
38.15.40↔	Endarteriektomie der V. pulmonalis		
38.15.99↔	Endarteriektomie der anderen thorakalen Gefässe, sonstige		
38.16.00↔	Endarteriektomie von abdominalen Arterien, n.n.bez.		
38.16.10↔	Endarteriektomie von viszerale Arterien, n.n.bez.		
38.16.11↔	Endarteriektomie des Truncus coeliacus		
38.16.12↔	Endarteriektomie der A. gastrica		
38.16.13↔	Endarteriektomie der A. hepatica		
38.16.14↔	Endarteriektomie der A. lienalis		
38.16.15↔	Endarteriektomie der A. renalis		
38.16.16↔	Endarteriektomie der A. mesenterialis		
38.16.17↔	Endarteriektomie der A. lumbalis		
38.16.18↔	Endarteriektomie der A. iliaca		

38.37.12↔	Resektion der V. iliaca mit Anastomose	38.49.99↔	Resektion von Venen der unteren Extremität mit Ersatz, sonstige
38.37.19↔	Resektion von tiefen abdominalen Venen mit Anastomose, sonstige	38.50↔	Ligatur und Stripping von Varizen, Lokalisation n.n.bez.
38.37.99↔	Resektion von abdominalen Venen mit Anastomose, sonstige	38.52↔	Ligatur und Stripping von anderen Varizen an Kopf und Hals
38.38.00↔	Resektion von Arterien der unteren Extremität mit Anastomose, n.n.bez.	38.53↔	Ligatur und Stripping von Varizen der oberen Extremität
38.38.10↔	Resektion der A. femoralis mit Anastomose (communis) (superficialis)	38.55↔	Ligatur von thorakalen Varizen
38.38.11↔	Resektion der A. profunda femoris mit Anastomose	38.57↔	Ligatur und Stripping von abdominalen Varizen
38.38.12↔	Resektion der A. poplitea mit Anastomose	38.59.00↔	Ligatur und Stripping von Varizen der unteren Extremität, n.n.bez.
38.38.99↔	Resektion von Arterien der unteren Extremität mit Anastomose, sonstige	38.59.10↔	Ligatur, Exzision und Stripping von Varizen und Vv. perforantes der unteren Extremität (als selbstständiger Eingriff)
38.39.00↔	Resektion von Venen der unteren Extremität mit Anastomose, n.n.bez.	38.59.20↔	Crossektomie und Stripping von Varizen der unteren Extremität, n.n.bez.
38.39.10↔	Resektion von Venen der unteren Extremität mit Anastomose, tiefe Venen	38.59.21↔	Crossektomie und Stripping, V. saphena magna
38.39.99↔	Resektion von Venen der unteren Extremität mit Anastomose, sonstige	38.59.22↔	Crossektomie und Stripping, V. saphena parva
38.40↔	Resektion von Blutgefässen mit Ersatz, Lokalisation n.n.bez.	38.59.23↔	Crossektomie und Stripping, Vv. saphenae magna et parva
38.42↔	Resektion von anderen Blutgefässen an Kopf und Hals mit Ersatz	38.59.30↔	(Isolierte) Crossektomie, n.n.bez.
38.43.00↔	Resektion von Blutgefässen der oberen Extremität mit Ersatz, n.n.bez.	38.59.31↔	(Isolierte) Crossektomie, V. saphena magna
38.43.10↔	Resektion von Arterien der oberen Extremität mit Ersatz	38.59.32↔	(Isolierte) Crossektomie, V. saphena parva
38.43.11↔	Resektion der A. axillaris mit Ersatz	38.59.33↔	(Isolierte) Crossektomie, Vv. saphena magna et parva
38.43.20↔	Resektion von Venen der oberen Extremität mit Ersatz, n.n.bez.	38.59.40↔	Lokale Lasertherapie von Varizen
38.43.21↔	Resektion der V. axillaris mit Ersatz	38.59.50↔	Endoluminale Therapie von Varizen
38.43.28↔	Resektion von sonstigen tiefen Venen der oberen Extremität mit Ersatz	38.59.51↔	Endovenöse Lasertherapie von Varizen [EVLV]
38.43.29↔	Resektion von Venen der oberen Extremität mit Ersatz, sonstige	38.59.52↔	Endovenöse Radiofrequenzablation von Varizen
38.43.99↔	Resektion von Blutgefässen der oberen Extremität mit Ersatz, sonstige	38.59.59↔	Endoluminale Therapie von Varizen, sonstige
38.44.00↔	Resektion der Aorta abdominalis mit Ersatz, n.n.bez.	38.59.99↔	Ligatur und Stripping von Varizen der unteren Extremität, sonstige
38.44.10↔	Resektion der Aorta abdominalis, suprarenal mit Ersatz	38.62↔	Sonstige Exzision von Gefässen an Kopf und Hals
38.44.11↔	Resektion der Aorta abdominalis, infrarenal mit Ersatz	38.63.00↔	Sonstige Exzision von Gefässen der oberen Extremität, n.n.bez.
38.44.12↔	Resektion der Aorta abdominalis, juxtarenal mit Ersatz	38.63.10↔	Sonstige Exzision von Arterien der oberen Extremität, n.n.bez.
38.44.99↔	Resektion der Aorta abdominalis mit Ersatz, sonstige	38.63.11↔	Sonstige Exzision von Arterien der Hand
38.45.00↔	Resektion von thorakalen Blutgefässen mit Ersatz, n.n.bez.	38.63.19↔	Sonstige Exzision von Arterien der oberen Extremität, sonstige
38.45.10↔	Resektion der thorakalen Aorta mit Ersatz, n.n.bez.	38.63.20↔	Sonstige Exzision von Venen der oberen Extremität, n.n.bez.
38.45.11↔	Resektion der Aorta ascendens oder des Aortenbogens mit Ersatz	38.63.21↔	Sonstige Exzision von tiefen Venen der oberen Extremität
38.45.12↔	Resektion der Aorta thoracica mit Ersatz	38.63.29↔	Sonstige Exzision von Venen der oberen Extremität, sonstige
38.45.13↔	Resektion der Aorta thoracoabdominalis mit Ersatz	38.63.99↔	Sonstige Exzision von Gefässen der oberen Extremität, sonstige
38.45.14↔	Resektion der thorakalen Aorta und Ersatz mit Hybridprothese	38.64.00↔	Sonstige Exzision der Aorta, n.n.bez.
38.45.19↔	Resektion der thorakalen Aorta mit Ersatz, sonstige	38.64.10↔	Sonstige Exzision der thorakalen Aorta
38.45.20↔	Resektion sonstiger thorakaler Arterien mit Ersatz, n.n.bez.	38.64.20↔	Sonstige Exzision der Aorta abdominalis
38.45.21↔	Resektion der A. pulmonalis mit Ersatz	38.64.99↔	Sonstige Exzision der Aorta, sonstige
38.45.22↔	Resektion des Truncus brachiocephalicus mit Ersatz	38.65.00↔	Sonstige Exzision von thorakalen Gefässen, n.n.bez.
38.45.29↔	Resektion sonstiger thorakaler Arterien mit Ersatz	38.65.10↔	Sonstige Exzision von thorakalen Arterien
38.45.30↔	Resektion thorakaler Venen mit Ersatz, n.n.bez.	38.65.20↔	Sonstige Exzision von thorakalen Venen, n.n.bez.
38.45.31↔	Resektion der V. cava superior mit Ersatz	38.65.21↔	Sonstige Exzision der V. cava superior
38.45.38↔	Resektion sonstiger tiefer thorakaler Venen mit Ersatz	38.65.22↔	Sonstige Exzision von sonstigen tiefen thorakalen Venen
38.45.39↔	Resektion thorakaler Venen mit Ersatz, sonstige	38.65.29↔	Sonstige Exzision von thorakalen Venen, sonstige
38.45.99↔	Resektion von thorakalen Blutgefässen mit Ersatz, sonstige	38.65.99↔	Sonstige Exzision von thorakalen Gefässen, sonstige
38.46↔	Resektion von abdominalen Arterien mit Ersatz	38.66.00↔	Sonstige Exzision von abdominalen Arterien, n.n.bez.
38.47.00↔	Resektion von abdominalen Venen mit Ersatz, n.n.bez.	38.66.10↔	Sonstige Exzision von viszeralen Arterien, n.n.bez.
38.47.10↔	Resektion von tiefen abdominalen Venen mit Ersatz, n.n.bez.	38.66.11↔	Sonstige Exzision des Truncus coeliacus
38.47.11↔	Resektion der V. cava inferior mit Ersatz	38.66.12↔	Sonstige Exzision der A. gastrica
38.47.12↔	Resektion der V. iliaca mit Ersatz	38.66.13↔	Sonstige Exzision der A. hepatica
38.47.19↔	Resektion von tiefen abdominalen Venen mit Ersatz, sonstige	38.66.14↔	Sonstige Exzision der A. lienalis
38.47.99↔	Resektion von abdominalen Venen mit Ersatz, sonstige	38.66.15↔	Sonstige Exzision der A. renalis
38.48.00↔	Resektion von Arterien der unteren Extremität mit Ersatz, n.n.bez.	38.66.16↔	Sonstige Exzision der A. mesenterialis
38.48.10↔	Resektion der A. femoralis mit Ersatz (communis) (superficialis)	38.66.17↔	Sonstige Exzision der A. lumbalis
38.48.11↔	Resektion der A. profunda femoris mit Ersatz	38.66.18↔	Sonstige Exzision der A. iliaca
38.48.12↔	Resektion der A. poplitea mit Ersatz	38.66.19↔	Sonstige Exzision viszeraler Arterien, sonstige
38.48.13↔	Resektion von Arterien des Unterschenkels mit Ersatz	38.66.99↔	Sonstige Exzision abdominaler Arterien, sonstige
38.48.99↔	Resektion von Arterien der unteren Extremität mit Ersatz, sonstige	38.67.00↔	Sonstige Exzision von abdominalen Venen, n.n.bez.
38.49.00↔	Resektion von Venen der unteren Extremität mit Ersatz, n.n.bez.	38.67.10↔	Sonstige Exzision von tiefen abdominalen Venen, n.n.bez.
38.49.10↔	Resektion von tiefen Venen der unteren Extremität mit Ersatz	38.67.11↔	Sonstige Exzision der V. cava inferior
		38.67.12↔	Sonstige Exzision der V. iliaca
		38.67.19↔	Sonstige Exzision von tiefen abdominalen Venen, sonstige
		38.67.99↔	Sonstige Exzision von abdominalen Venen, sonstige
		38.68.00↔	Sonstige Exzision von Arterien der unteren Extremität, n.n.bez.
		38.68.10↔	Sonstige Exzision von Arterien des Oberschenkels
		38.68.20↔	Sonstige Exzision von Arterien des Unterschenkels und des Fusses
		38.68.99↔	Sonstige Exzision von Arterien der unteren Extremität, sonstige

38.69↔	Sonstige Exzision von Venen der unteren Extremität	38.87.12↔	Sonstiger chirurgischer Verschluss der V. iliaca communis und V. iliaca interna
38.7x.10↔	Unterbrechung der Vena cava, offen chirurgisch, n.n.bez.	38.87.19↔	Sonstiger chirurgischer Verschluss von tiefen abdominalen Venen, sonstige
38.7x.11↔	Einsetzen eines Antiembolie-Schirmes in die Vena cava, offen chirurgisch	38.87.99↔	Sonstiger chirurgischer Verschluss von abdominalen Venen, sonstige
38.7x.12↔	Entfernung eines Antiembolie-Schirmes in der Vena cava, offen chirurgisch	38.88↔	Sonstiger chirurgischer Verschluss von Arterien der unteren Extremität
38.7x.13↔	Ligatur oder Plikatur der Vena cava, offen chirurgisch	38.89↔	Sonstiger chirurgischer Verschluss von Venen der unteren Extremität
38.7x.19↔	Unterbrechung der Vena cava, offen chirurgisch, sonstige	39.0x.00↔	Shunt einer systemischen Arterie zur Pulmonalarterie, n.n.bez.
38.82.00↔	Sonstiger chirurgischer Verschluss von Gefässen am Kopf und Hals, n.n.bez.	39.0x.10↔	Anastomose zwischen A. subclavia und A. pulmonalis (Blalock-Taussig)
38.82.10↔	Sonstiger chirurgischer Verschluss von extrakraniellen Arterien an Kopf und Hals	39.0x.11↔	Anastomose zwischen Aorta und A. pulmonalis dextra (Waterston-Coolley)
38.82.20↔	Sonstiger chirurgischer Verschluss von extrakraniellen Venen an Kopf und Hals, n.n.bez.	39.0x.12↔	Anastomose zwischen Aorta descendens und A. pulmonalis sinistra (Potts-Smith)
38.82.21↔	Sonstiger chirurgischer Verschluss der V. jugularis	39.0x.13↔	Anastomose zwischen A. pulmonalis sinistra und A. pulmonalis dextra
38.82.22↔	Sonstiger chirurgischer Verschluss von sonstigen tiefen extrakraniellen Venen an Kopf und Hals	39.0x.20↔	Prothesenshunt zwischen A. pulmonalis und Aorta, zentral
38.82.29↔	Sonstiger chirurgischer Verschluss von extrakraniellen Venen an Kopf und Hals, sonstige	39.0x.21↔	Prothesenshunt zwischen A. pulmonalis und Aorta, peripher
38.82.99↔	Sonstiger chirurgischer Verschluss von Gefässen am Kopf und Hals, sonstige	39.0x.23↔	Pulmonalarterielles Banding
38.83.11↔	Sonstiger chirurgischer Verschluss von Arterien der Hand	39.0x.24↔	Shunt einer systemischen Arterie zur Pulmonalarterie, Damus-Kay-Stansel-Operation
38.83.19↔	Sonstiger chirurgischer Verschluss von sonstigen Arterien der oberen Extremität	39.0x.99↔	Shunt einer systemischen Arterie zur Pulmonalarterie, sonstige
38.83.21↔	Sonstiger chirurgischer Verschluss von tiefen Venen der oberen Extremität	39.10↔	Intra-abdominaler venöser Shunt, n.n.bez.
38.84.00↔	Sonstiger chirurgischer Verschluss der Aorta, n.n.bez.	39.11.00↔	Anlage und Revision portosystemischer Shunt, TIPSS, n.n.bez.
38.84.10↔	Sonstiger chirurgischer Verschluss der thorakalen Aorta	39.11.11↔	Anlage portosystemischer Shunt, Einsatz von perkutaner (Ballon-)Angioplastie
38.84.20↔	Sonstiger chirurgischer Verschluss der Aorta abdominalis	39.11.12↔	Anlage portosystemischer Shunt, Perkutane Thrombolyse und Thrombektomie
38.84.31↔	Ligatur des Ductus arteriosus apertus	39.11.13↔	Anlage portosystemischer Shunt, Einsatz von Stent
38.84.99↔	Sonstiger chirurgischer Verschluss der Aorta, sonstige	39.11.21↔	Revision portosystemischer Shunt, perkutaner Verschluss
38.85.00↔	Sonstiger chirurgischer Verschluss von anderen thorakalen Gefässen, n.n.bez.	39.11.22↔	Revision portosystemischer Shunt, Einsatz von Stenteinlage
38.85.10↔	Sonstiger chirurgischer Verschluss von anderen thorakalen Arterien, n.n.bez.	39.11.23↔	Revision portosystemischer Shunt, Einsatz von perkutaner Thrombektomie und Thrombolyse
38.85.11↔	Sonstiger chirurgischer Verschluss der A. subclavia	39.11.24↔	Revision portosystemischer Shunt, Durchführung von perkutaner Verkleinerung eines bestehenden portosystemischen Shunts
38.85.12↔	Sonstiger chirurgischer Verschluss der A. pulmonalis	39.11.99↔	Anlage und Revision portosystemischer Shunt, TIPSS, sonstige
38.85.13↔	Sonstiger chirurgischer Verschluss des Truncus brachiocephalicus	39.19↔	Intra-abdominaler venöser Shunt, sonstige
38.85.19↔	Sonstiger chirurgischer Verschluss von anderen thorakalen Arterien, sonstige	39.22.00↔	Bypass zwischen Aorta, A. subclavia und A. carotis, n.n.bez.
38.85.20↔	Sonstiger chirurgischer Verschluss von thorakalen Venen, n.n.bez.	39.22.10↔	Bypass an der A. carotis, n.n.bez.
38.85.21↔	Sonstiger chirurgischer Verschluss der V. cava superior	39.22.11↔	Bypass zwischen A. carotis und A. carotis
38.85.22↔	Sonstiger chirurgischer Verschluss der V. pulmonalis	39.22.12↔	Bypass zwischen A. carotis und A. vertebralis
38.85.23↔	Sonstiger chirurgischer Verschluss der V. subclavia	39.22.13↔	Bypass zwischen A. carotis und A. subclavia
38.85.28↔	Sonstiger chirurgischer Verschluss von sonstigen tiefen thorakalen Venen	39.22.14↔	Bypass zwischen A. carotis und Aorta
38.85.29↔	Sonstiger chirurgischer Verschluss von thorakalen Venen, sonstige	39.22.19↔	Bypass an der A. carotis, sonstige
38.85.99↔	Sonstiger chirurgischer Verschluss von anderen thorakalen Gefässen, sonstige	39.22.20↔	Bypass an der A. subclavia, n.n.bez.
38.86.00↔	Sonstiger chirurgischer Verschluss von abdominalen Arterien, n.n.bez.	39.22.21↔	Bypass zwischen A. subclavia und Aorta
38.86.10↔	Sonstiger chirurgischer Verschluss von viszeralen Arterien, n.n.bez.	39.22.29↔	Bypass an der A. subclavia, sonstige
38.86.11↔	Sonstiger chirurgischer Verschluss des Truncus coeliacus	39.22.99↔	Bypass zwischen Aorta, A. subclavia und A. carotis, sonstige
38.86.12↔	Sonstiger chirurgischer Verschluss der A. gastrica	39.23↔	Sonstiger intrathorakaler, vaskulärer Shunt oder Bypass
38.86.13↔	Sonstiger chirurgischer Verschluss der A. hepatica	39.24↔	Aorto-renaler Bypass
38.86.14↔	Sonstiger chirurgischer Verschluss der A. lienalis	39.25.00↔	Aorto-iliaco-femoraler Bypass, n.n.bez.
38.86.15↔	Sonstiger chirurgischer Verschluss der A. renalis	39.25.10↔	Aorto-iliaco-femoraler Bypass, aortal, n.n.bez.
38.86.16↔	Sonstiger chirurgischer Verschluss der A. mesenterialis	39.25.11↔	Aorto-iliakaler Bypass
38.86.17↔	Sonstiger chirurgischer Verschluss der A. iliaca	39.25.12↔	Aorto-femoraler Bypass
38.86.19↔	Sonstiger chirurgischer Verschluss von viszeralen Arterien, sonstige	39.25.13↔	Aorto-poplitealer Bypass
38.86.99↔	Sonstiger chirurgischer Verschluss von abdominalen Arterien, sonstige	39.25.14↔	Aorto-cruraler Bypass
38.87.00↔	Sonstiger chirurgischer Verschluss von abdominalen Venen, n.n.bez.	39.25.19↔	Aorto-iliaco-femoraler Bypass, aortal, sonstige
38.87.10↔	Sonstiger chirurgischer Verschluss von tiefen abdominalen Venen, n.n.bez.	39.25.20↔	Iliaco-femoraler Bypass, n.n.bez.
38.87.11↔	Sonstiger chirurgischer Verschluss der V. cava inferior	39.25.21↔	Ilio-iliakaler Bypass
		39.25.22↔	Ilio-femoraler Bypass
		39.25.23↔	Ilio-poplitealer Bypass
		39.25.24↔	Ilio-cruraler Bypass
		39.25.29↔	Iliaco-femoraler Bypass, sonstige
		39.25.30↔	Obturator-Bypass (extraanatomisch)
		39.25.99↔	Aorto-iliaco-femoraler Bypass, sonstige
		39.26.00↔	Sonstiger intra-abdominaler Gefäss-Shunt oder -Bypass, n.n.bez.



39.26.10↔	Sonstiger intra-abdominaler Gefäß-Shunt oder -Bypass, Viszeralarterien	39.31.85↔	Naht der A. renalis
39.26.11↔	Sonstiger intra-abdominaler Gefäß-Shunt oder -Bypass, Aorta	39.31.86↔	Naht der A. mesenterialis
39.26.12↔	Sonstiger intra-abdominaler Gefäß-Shunt oder -Bypass, A. renalis	39.31.87↔	Naht der A. lumbalis
39.26.19↔	Sonstiger intra-abdominaler Gefäß-Shunt oder -Bypass, sonstige Viszeralarterien	39.31.88↔	Naht der A. iliaca
39.26.99↔	Sonstiger intra-abdominaler Gefäß-Shunt oder -Bypass, sonstige	39.31.89↔	Naht von abdominalen Arterien, sonstige
39.27.00↔	Arteriovenöser Shunt für Hämodialyse, n.n.bez.	39.31.99↔	Naht einer Arterie, sonstige
39.27.09↔	Arteriovenöser Shunt für Hämodialyse, sonstige	39.32.11↔	Naht einer intrakraniellen Vene
39.27.10↔	Anlegen einer AV-Fistel für Hämodialyse	39.32.19↔	Naht einer Vene an Kopf und Hals, sonstige
39.27.11↔	Anlegen einer AV-Fistel mit allogenen oder alloplastischem Material für Hämodialyse	39.32.30↔	Naht einer thorakalen Vene, n.n.bez.
39.27.12↔	Anlegen einer AV-Fistel mittels einer Hybridprothese aus zwei Komponenten, perkutan-transluminale Implantation der venösen Komponente sowie offen chirurgische Implantation des arteriellen Grafts	39.32.31↔	Naht der V. cava superior
39.28↔	Extrakraniell-intrakranieller Gefäß-Bypass	39.32.32↔	Naht der V. brachiocephalica
39.29.00↔	Sonstiger (peripherer) Gefäß-Shunt oder -Bypass, n.n.bez.	39.32.39↔	Naht einer thorakalen Vene, sonstige
39.29.10↔	Gefäß-Shunt oder Bypass an Arterien der unteren Extremität, n.n.bez.	39.32.40↔	Naht einer abdominalen Vene, n.n.bez.
39.29.11↔	Femorofemorale Gefäß-Shunt oder -Bypass	39.32.41↔	Naht der V. cava inferior
39.29.12↔	Femoropopliteale Gefäß-Shunt oder -Bypass	39.32.42↔	Naht der V. iliaca communis und V. iliaca interna
39.29.13↔	Femorocrurale Gefäß-Shunt oder -Bypass	39.41↔	Stillung einer Blutung nach vaskulärem Eingriff
39.29.14↔	Femoropedale Gefäß-Shunt oder -Bypass	39.42.11↔	Entfernen bei Wechsel eines arteriovenösen Shunts zur Hämodialyse
39.29.15↔	Popliteocrurale und popliteopedale Gefäß-Shunt oder -Bypass	39.42.12↔	Revision ohne Ersatz eines arteriovenösen Shunts zur Hämodialyse
39.29.16↔	Gefäß-Shunt oder Bypass an Arterien des Unterschenkels und des Fusses	39.43↔	Verschluss eines arteriovenösen Shunts zur Hämodialyse
39.29.19↔	Gefäß-Shunt oder Bypass an Arterien der unteren Extremität, sonstige	39.49.00↔	Sonstige Revision nach vaskulärem Eingriff, n.n.bez.
39.29.20↔	Gefäß-Shunt oder Bypass an Arterien der oberen Extremität	39.49.10↔	Revision einer Gefässanastomose
39.29.30↔	Sonstiger (peripherer) Gefäß-Shunt oder -Bypass, extraanatomisch, n.n.bez.	39.49.20↔	Revision eines vaskulären Implantats
39.29.31↔	Subclaviafemorale Gefäß-Shunt oder Bypass	39.49.21↔	Wechsel eines vaskulären Implantats
39.29.32↔	Axillofemorale Gefäß-Shunt oder Bypass	39.49.22↔	Entfernung eines vaskulären Implantats
39.29.33↔	Femorofemorale Cross-over-Bypass	39.49.30↔	Ersatz eines kardialen Conduit
39.29.39↔	Sonstiger (peripherer) Gefäß-Shunt oder -Bypass, extraanatomisch, sonstige	39.49.99↔	Sonstige Revision nach vaskulärem Eingriff, sonstige
39.29.40↔	Gefäß-Shunt oder -Bypass an Venen	39.52.00↔	Sonstige Korrektur eines Aneurysmas, n.n.bez.
39.29.80↔	Temporärer intraoperativer Shunt, n.n.bez.	39.52.10↔	Sonstige Korrektur eines Aneurysmas von Blutgefässen an Kopf und Hals, n.n.bez.
39.29.81↔	Temporärer intraoperativer Shunt, arterioarteriell	39.52.11↔	Sonstige Korrektur eines Aneurysmas von intrakraniellen Blutgefässen
39.29.82↔	Temporärer intraoperativer Shunt, arteriovenös	39.52.19↔	Sonstige Korrektur eines Aneurysmas von Blutgefässen an Kopf und Hals, sonstige
39.29.89↔	Temporärer intraoperativer Shunt, sonstige	39.52.20↔	Sonstige Korrektur eines Aneurysmas der Aorta, n.n.bez.
39.29.99↔	Sonstiger (peripherer) Gefäß-Shunt oder -Bypass, sonstige	39.52.21↔	Sonstige offen chirurgische Korrektur eines Aneurysmas der Aorta ascendens, des Aortenbogens und der thorakalen Aorta
39.2a↔	Intra-intrakranieller Gefäß-Bypass	39.52.22↔	Sonstige offen chirurgische Korrektur eines Aneurysmas der Aorta abdominalis
39.31.00↔	Naht einer Arterie, n.n.bez.	39.52.29↔	Sonstige Korrektur eines Aneurysmas der Aorta, sonstige
39.31.10↔	Naht einer Arterie an Kopf und Hals, n.n.bez.	39.53↔	Verschluss einer arteriovenösen Fistel
39.31.11↔	Naht einer intrakraniellen Arterie	39.54.00↔	Re-entry Operation, n.n.bez.
39.31.19↔	Naht einer Arterie an Kopf und Hals, sonstige	39.54.10↔	Re-entry Operation, thorakale Aorta
39.31.20↔	Naht einer Arterie des Oberarms, n.n.bez.	39.54.20↔	Re-entry Operation, Aorta abdominalis
39.31.21↔	Naht der A. axillaris	39.54.99↔	Re-entry Operation, sonstige
39.31.22↔	Naht der A. brachialis	39.55↔	Reimplantation eines abgerinnenden Nierengefässes
39.31.29↔	Naht einer Arterie des Oberarms, sonstige	39.56.00↔	Plastische Rekonstruktion eines Blutgefässes mit Gewebe-Patch, n.n.bez.
39.31.30↔	Naht einer Arterie des Unterarms	39.56.10↔	Plastische Rekonstruktion von Gefässen an Kopf und Hals mit Gewebe-Patch, n.n.bez.
39.31.40↔	Naht einer Arterie der Hand	39.56.11↔	Plastische Rekonstruktion von intrakraniellen Gefässen mit Gewebe-Patch
39.31.50↔	Naht einer Arterie der unteren Extremität	39.56.12↔	Plastische Rekonstruktion der V. jugularis mit Gewebe-Patch
39.31.60↔	Naht der Aorta, n.n.bez.	39.56.19↔	Plastische Rekonstruktion von Gefässen an Kopf und Hals mit Gewebe-Patch, sonstige
39.31.61↔	Naht der thorakalen Aorta	39.56.20↔	Plastische Rekonstruktion von Gefässen der oberen Extremität mit Gewebe-Patch, n.n.bez.
39.31.62↔	Naht der abdominalen Aorta	39.56.21↔	Plastische Rekonstruktion von Arterien der oberen Extremität mit Gewebe-Patch
39.31.69↔	Naht der Aorta, sonstige	39.56.22↔	Plastische Rekonstruktion der V. subclavia, V. axillaris und V. brachiocephalica mit Gewebe-Patch
39.31.70↔	Naht von sonstigen thorakalen Arterien, n.n.bez.	39.56.23↔	Plastische Rekonstruktion von sonstigen tiefen Venen der oberen Extremitäten mit Gewebe-Patch
39.31.71↔	Naht der A. pulmonalis	39.56.29↔	Plastische Rekonstruktion von Gefässen der oberen Extremität mit Gewebe-Patch, sonstige
39.31.72↔	Naht des Truncus brachiocephalicus	39.56.30↔	Plastische Rekonstruktion von thorakalen Gefässen mit Gewebe-Patch, n.n.bez.
39.31.73↔	Naht der A. subclavia	39.56.31↔	Plastische Rekonstruktion der thorakalen Aorta mit Gewebe-Patch
39.31.79↔	Naht von thorakalen Arterien, sonstige	39.56.32↔	Plastische Rekonstruktion der V. pulmonalis mit Gewebe-Patch
39.31.80↔	Naht von abdominalen Arterien, n.n.bez.		
39.31.81↔	Naht des Truncus coeliacus		
39.31.82↔	Naht der A. gastrica		
39.31.83↔	Naht der A. hepatica		
39.31.84↔	Naht der A. lienalis		

39.56.33↔	Plastische Rekonstruktion der V. cava superior mit Gewebe-Patch	39.57.40↔	Plastische Rekonstruktion abdominaler Arterien mit synthetischem Patch Graft, n.n.bez.
39.56.39↔	Plastische Rekonstruktion von thorakalen Gefässen mit Gewebe-Patch, sonstige	39.57.41↔	Plastische Rekonstruktion der abdominalen Aorta mit synthetischem Patch Graft
39.56.40↔	Plastische Rekonstruktion abdominaler Arterien mit Gewebe-Patch, n.n.bez.	39.57.42↔	Plastische Rekonstruktion des Truncus coeliacus mit synthetischem Patch Graft
39.56.41↔	Plastische Rekonstruktion der abdominalen Aorta mit Gewebe-Patch	39.57.43↔	Plastische Rekonstruktion der A. gastrica mit synthetischem Patch Graft
39.56.42↔	Plastische Rekonstruktion des Truncus coeliacus mit Gewebe-Patch	39.57.44↔	Plastische Rekonstruktion der A. hepatica mit synthetischem Patch Graft
39.56.43↔	Plastische Rekonstruktion der A. gastrica mit Gewebe-Patch	39.57.45↔	Plastische Rekonstruktion der A. lienalis mit synthetischem Patch Graft
39.56.44↔	Plastische Rekonstruktion der A. hepatica mit Gewebe-Patch	39.57.46↔	Plastische Rekonstruktion der A. renalis mit synthetischem Patch Graft
39.56.45↔	Plastische Rekonstruktion der A. lienalis mit Gewebe-Patch	39.57.47↔	Plastische Rekonstruktion der A. mesenterica mit synthetischem Patch Graft
39.56.46↔	Plastische Rekonstruktion der A. renalis mit Gewebe-Patch	39.57.48↔	Plastische Rekonstruktion der A. iliaca mit synthetischem Patch Graft
39.56.47↔	Plastische Rekonstruktion der A. mesenterica mit Gewebe-Patch	39.57.49↔	Plastische Rekonstruktion abdominaler Arterien mit synthetischem Patch Graft, sonstige
39.56.48↔	Plastische Rekonstruktion der A. iliaca mit Gewebe-Patch	39.57.50↔	Plastische Rekonstruktion abdominaler Venen mit synthetischem Patch Graft, n.n.bez.
39.56.49↔	Plastische Rekonstruktion abdominaler Arterien mit Gewebe-Patch, sonstige	39.57.51↔	Plastische Rekonstruktion der V. cava inferior mit synthetischem Patch Graft
39.56.50↔	Plastische Rekonstruktion abdominaler Venen mit Gewebe-Patch, n.n.bez.	39.57.52↔	Plastische Rekonstruktion der V. iliaca mit synthetischem Patch Graft
39.56.51↔	Plastische Rekonstruktion der V. cava inferior mit Gewebe-Patch	39.57.59↔	Plastische Rekonstruktion abdominaler Venen mit synthetischem Patch Graft, sonstige
39.56.52↔	Plastische Rekonstruktion der V. iliaca mit Gewebe-Patch	39.57.60↔	Plastische Rekonstruktion von Gefässen der unteren Extremität mit synthetischem Patch Graft, n.n.bez.
39.56.59↔	Plastische Rekonstruktion abdominaler Venen mit Gewebe-Patch, sonstige	39.57.61↔	Plastische Rekonstruktion von Arterien der unteren Extremität mit synthetischem Patch Graft
39.56.60↔	Plastische Rekonstruktion von Gefässen der unteren Extremität mit Gewebe-Patch, n.n.bez.	39.57.62↔	Plastische Rekonstruktion der V. femoralis und V. poplitea mit synthetischem Patch Graft
39.56.61↔	Plastische Rekonstruktion von Arterien der unteren Extremität mit Gewebe-Patch	39.57.63↔	Plastische Rekonstruktion von sonstigen tiefen Venen der unteren Extremitäten mit synthetischem Patch Graft
39.56.62↔	Plastische Rekonstruktion der V. femoralis und V. poplitea mit Gewebe-Patch	39.57.64↔	Plastische Rekonstruktion von oberflächlichen Venen des Oberschenkels mit synthetischem Patch Graft
39.56.63↔	Plastische Rekonstruktion von sonstigen tiefen Venen der unteren Extremitäten mit Gewebe-Patch	39.57.69↔	Plastische Rekonstruktion von Gefässen der unteren Extremität mit synthetischem Patch Graft, sonstige
39.56.64↔	Plastische Rekonstruktion von oberflächlichen Venen des Oberschenkels mit Gewebe-Patch	39.57.99↔	Plastische Rekonstruktion mit synthetischem Patch Graft, sonstige
39.56.69↔	Plastische Rekonstruktion von Gefässen der unteren Extremität mit Gewebe-Patch, sonstige	39.58↔	Plastische Rekonstruktion eines Blutgefässes mit Patch Graft n.n.bez.
39.56.99↔	Plastische Rekonstruktion eines Blutgefässes mit Gewebe-Patch, sonstige	39.59.10↔	Transposition von Arterien, n.n.bez.
39.57.00↔	Plastische Rekonstruktion mit synthetischem Patch Graft, n.n.bez.	39.59.11↔	Transposition der extrakraniellen A. vertebralis
39.57.10↔	Plastische Rekonstruktion von Gefässen an Kopf und Hals mit synthetischem Patch Graft, n.n.bez.	39.59.12↔	Transposition von sonstigen extrakraniellen Arterien an Kopf und Hals
39.57.11↔	Plastische Rekonstruktion von intrakraniellen Gefässen mit synthetischem Patch Graft	39.59.13↔	Transposition von Arterien der oberen Extremität
39.57.12↔	Plastische Rekonstruktion von extrakraniellen Arterien an Kopf und Hals mit synthetischem Patch Graft	39.59.14↔	Transposition von thorakalen Arterien
39.57.13↔	Plastische Rekonstruktion der V. jugularis mit synthetischem Patch Graft	39.59.15↔	Transposition der A. gastrica, A. hepatica und A. lienalis
39.57.19↔	Plastische Rekonstruktion von Gefässen an Kopf und Hals mit synthetischem Patch Graft, sonstige	39.59.16↔	Transposition der A. renalis
39.57.20↔	Plastische Rekonstruktion von Gefässen der oberen Extremität mit synthetischem Patch Graft, n.n.bez.	39.59.17↔	Transposition der A. mesenterica
39.57.21↔	Plastische Rekonstruktion von Arterien der oberen Extremität mit synthetischem Patch Graft	39.59.18↔	Transposition sonstiger viszeraler Arterien
39.57.22↔	Plastische Rekonstruktion der V. subclavia, V. axillaris und V. brachiocephalica mit synthetischem Patch Graft	39.59.19↔	Transposition der A. iliaca
39.57.23↔	Plastische Rekonstruktion von sonstigen tiefen Venen der oberen Extremitäten mit synthetischem Patch Graft	39.59.20↔	Transposition von sonstigen abdominalen Arterien
39.57.29↔	Plastische Rekonstruktion von Gefässen der oberen Extremität mit synthetischem Patch Graft, sonstige	39.59.21↔	Transposition von Arterien der unteren Extremität
39.57.30↔	Plastische Rekonstruktion von thorakalen Gefässen mit synthetischem Patch Graft, n.n.bez.	39.59.29↔	Transposition von Arterien, sonstige
39.57.31↔	Plastische Rekonstruktion der thorakalen Aorta mit synthetischem Patch Graft	39.59.30↔	Sonstige plastische Rekonstruktion von Gefässen an Kopf und Hals, n.n.bez.
39.57.32↔	Plastische Rekonstruktion der V. pulmonalis mit synthetischem Patch Graft	39.59.31↔	Sonstige plastische Rekonstruktion eines intrakraniellen Gefässes
39.57.33↔	Plastische Rekonstruktion der V. cava superior mit synthetischem Patch Graft	39.59.32↔	Sonstige plastische Rekonstruktion der extrakraniellen A. vertebralis
39.57.39↔	Plastische Rekonstruktion von thorakalen Gefässen mit synthetischem Patch Graft, sonstige	39.59.33↔	Sonstige plastische Rekonstruktion von extrakraniellen Arterien an Kopf und Hals, sonstige
		39.59.34↔	Sonstige plastische Rekonstruktion der V. jugularis
		39.59.39↔	Sonstige plastische Rekonstruktion von Gefässen an Kopf und Hals, sonstige
		39.59.40↔	Sonstige plastische Rekonstruktion von Gefässen der oberen Extremität, n.n.bez.

39.59.41↔	Sonstige plastische Rekonstruktion von Arterien der oberen Extremität	39.99.24↔	Operationen bei kongenitalen Kollateralgefässen und Unifokalisierung
39.59.42↔	Sonstige plastische Rekonstruktion der V. subclavia, V. axillaris und V. brachiocephalica	39.99.30↔	Katheterinterventioneller Verschluss des Ductus arteriosus Botalli, n.n.bez.
39.59.48↔	Sonstige plastische Rekonstruktion von sonstigen tiefen Venen der oberen Extremität	39.99.31↔	Katheterinterventioneller Verschluss des Ductus arteriosus Botalli, mit Coil
39.59.49↔	Sonstige plastische Rekonstruktion von Gefässen der oberen Extremität, sonstige	39.99.32↔	Katheterinterventioneller Verschluss des Ductus arteriosus Botalli, mit Amplatz-Ductus-Occluder
39.59.50↔	Sonstige plastische Rekonstruktion von thorakalen Gefässen, n.n.bez.	39.99.38↔	Katheterinterventioneller Verschluss des Ductus arteriosus Botalli, sonstige
39.59.51↔	Sonstige plastische Rekonstruktion der thorakalen Aorta	39.99.39↔	Operationen bei sonstigen kongenitalen Gefässanomalien
39.59.52↔	Sonstige plastische Rekonstruktion der A. pulmonalis	83.43.00↔	Exzision von Muskel oder Faszie zur Transplantation, n.n.bez.
39.59.53↔	Sonstige plastische Rekonstruktion von thorakalen Arterien, sonstige	83.43.10↔	Entnahme eines myokutanen Lappens zur Transplantation
39.59.54↔	Sonstige plastische Rekonstruktion der V. pulmonalis	83.43.11↔	Entnahme eines osteomyokutanen oder osteofasziokutanen Lappens zur Transplantation
39.59.55↔	Sonstige plastische Rekonstruktion der V. cava superior	83.43.12↔	Entnahme eines sonstigen Lappentransplantates mit mikrovasculärer Anastomosierung aus Muskel oder Faszie
39.59.59↔	Sonstige plastische Rekonstruktion von thorakalen Gefässen, sonstige	83.43.99↔	Exzision von Muskel oder Faszie zur Transplantation, sonstige
39.59.60↔	Sonstige plastische Rekonstruktion von abdominalen Arterien, n.n.bez.	83.71.00↔	Sehnenvorverlagerung, n.n.bez.
39.59.61↔	Sonstige plastische Rekonstruktion der abdominalen Aorta	83.71.10↔	Sehnenvorverlagerung, Kopf und Hals
39.59.62↔	Sonstige plastische Rekonstruktion des Truncus coeliacus	83.71.11↔	Sehnenvorverlagerung, Schulter und Axilla
39.59.63↔	Sonstige plastische Rekonstruktion der A. gastrica	83.71.12↔	Sehnenvorverlagerung, Oberarm und Ellenbogen
39.59.64↔	Sonstige plastische Rekonstruktion A. hepatica	83.71.13↔	Sehnenvorverlagerung, Unterarm
39.59.65↔	Sonstige plastische Rekonstruktion der A. lienalis	83.71.14↔	Sehnenvorverlagerung, Brustwand, Bauch und Rücken
39.59.66↔	Sonstige plastische Rekonstruktion der A. renalis	83.71.15↔	Sehnenvorverlagerung, Leisten- und Genitalregion und Gesäss
39.59.67↔	Sonstige plastische Rekonstruktion der A. mesenterica	83.71.16↔	Sehnenvorverlagerung, Untere Extremität
39.59.68↔	Sonstige plastische Rekonstruktion der A. iliaca	83.71.19↔	Sehnenvorverlagerung, Andere Lokalisation
39.59.69↔	Sonstige plastische Rekonstruktion von abdominalen Arterien, sonstige	83.71.99↔	Sehnenvorverlagerung, sonstige
39.59.70↔	Sonstige plastische Rekonstruktion von abdominalen Venen, n.n.bez.	83.75.00↔	Sehnentransfer oder -transplantation, n.n.bez.
39.59.71↔	Sonstige plastische Rekonstruktion der V. cava inferior	83.75.10↔	Sehnentransfer oder -transplantation, Kopf und Hals
39.59.72↔	Sonstige plastische Rekonstruktion der V. iliaca	83.75.11↔	Sehnentransfer oder -transplantation, Schulter und Axilla
39.59.79↔	Sonstige plastische Rekonstruktion von abdominalen Venen, sonstige	83.75.12↔	Sehnentransfer oder -transplantation, Oberarm und Ellenbogen
39.59.80↔	Sonstige plastische Rekonstruktion von Gefässen der unteren Extremität, n.n.bez.	83.75.13↔	Sehnentransfer oder -transplantation, Unterarm
39.59.81↔	Sonstige plastische Rekonstruktion von Arterien der unteren Extremität	83.75.14↔	Sehnentransfer oder -transplantation, Brustwand, Bauch und Rücken
39.59.82↔	Sonstige plastische Rekonstruktion der V. femoralis	83.75.15↔	Sehnentransfer oder -transplantation, Leisten- und Genitalregion und Gesäss
39.59.83↔	Sonstige plastische Rekonstruktion der V. poplitea	83.75.16↔	Sehnentransfer oder -transplantation, Untere Extremität
39.59.88↔	Sonstige plastische Rekonstruktion von sonstigen tiefen Venen der unteren Extremität	83.75.19↔	Sehnentransfer oder -transplantation, Andere Lokalisation
39.59.89↔	Sonstige plastische Rekonstruktion von Gefässen der unteren Extremität, sonstige	83.75.99↔	Sehnentransfer oder -transplantation, sonstige
39.59.90↔	Sonstige plastische Rekonstruktion eines Gefässes, Venenklappenplastik	83.76.00↔	Sonstige Sehnentransposition, n.n.bez.
39.8x.00↔	Operationen am Glomus caroticum, Sinus caroticus und anderen Paraganglien, n.n.bez.	83.76.10↔	Sonstige Sehnentransposition, Kopf und Hals
39.8x.10↔	Exploration des Glomus caroticum und anderer Paraganglien	83.76.11↔	Sonstige Sehnentransposition, Schulter und Axilla
39.8x.11↔	Exzision des Glomus caroticum und anderer Paraganglien	83.76.12↔	Sonstige Sehnentransposition, Oberarm und Ellenbogen
39.8x.21↔	Revision ohne Ersatz eines Impulsgenerators zur Aktivierung des Baroreflexes	83.76.13↔	Sonstige Sehnentransposition, Unterarm
39.8x.22↔	Entfernen eines Impulsgenerators zur Aktivierung des Baroreflexes	83.76.14↔	Sonstige Sehnentransposition, Brustwand und Rücken
39.8x.30↔	Implantation oder Ersetzen einer (von) Elektrode(n) zur Aktivierung des Baroreflexes	83.76.15↔	Sonstige Sehnentransposition, Leisten- und Genitalregion und Gesäss
39.8x.31↔	Revision ohne Ersatz einer (von) Elektrode(n) zur Aktivierung des Baroreflexes	83.76.16↔	Sonstige Sehnentransposition, Untere Extremität
39.8x.32↔	Entfernen einer (von) Elektrode(n) zur Aktivierung des Baroreflexes	83.76.19↔	Sonstige Sehnentransposition, Andere Lokalisation
39.8x.99↔	Operationen am Glomus caroticum, Sinus caroticus und anderen Paraganglien, sonstige	83.76.99↔	Sonstige Sehnentransposition, sonstige
39.99.10↔	Aortopexie	83.79↔	Sonstige Muskeltransposition
39.99.20↔	Operationen bei kongenitalen Gefässanomalien, n.n.bez.	83.81.00↔	Sehnentransplantation, n.n.bez.
39.99.21↔	Operationen bei kongenitaler Anomalie des Aortenisthmus (Stenose) oder bei unterbrochenem Aortenbogen	83.81.10↔	Sehnentransplantation, Kopf und Hals
39.99.22↔	Operationen bei kongenitalen Anomalien der A. oder V. pulmonalis oder bei A. lusoria	83.81.11↔	Sehnentransplantation, Schulter und Axilla
39.99.23↔	Operationen bei kongenitalen Anomalien der V. cava	83.81.12↔	Sehnentransplantation, Oberarm und Ellenbogen
		83.81.13↔	Sehnentransplantation, Unterarm
		83.81.14↔	Sehnentransplantation, Brustwand, Bauch und Rücken
		83.81.15↔	Sehnentransplantation, Leisten- und Genitalregion und Gesäss
		83.81.16↔	Sehnentransplantation, Untere Extremität
		83.81.19↔	Sehnentransplantation, Andere Lokalisation
		83.81.99↔	Sehnentransplantation, sonstige
		83.82.10↔	Faszientransplantation, Kopf und Hals
		83.82.11↔	Faszientransplantation, Schulter und Axilla
		83.82.12↔	Faszientransplantation, Oberarm und Ellenbogen
		83.82.13↔	Faszientransplantation, Unterarm
		83.82.14↔	Faszientransplantation, Brustwand, Bauch und Rücken
		83.82.15↔	Faszientransplantation, Leisten- und Genitalregion und Gesäss
		83.82.16↔	Faszientransplantation, Untere Extremität
		83.82.19↔	Faszientransplantation, Andere Lokalisation

83.82.20↔	Transplantation eines lokalen Muskel- oder Faszienlappens, Kopf und Hals	83.82.36↔	Transplantation eines osteomyokutanen oder osteofasziokutanen Lappens, Untere Extremität
83.82.21↔	Transplantation eines lokalen Muskel- oder Faszienlappens, Schulter und Axilla	83.82.39↔	Transplantation eines osteomyokutanen oder osteofasziokutanen Lappens, Andere Lokalisation
83.82.22↔	Transplantation eines lokalen Muskel- oder Faszienlappens, Oberarm und Ellenbogen	83.82.40↔	Transplantation eines sonstigen Lappentransplantates mit mikrovaskulärer Anastomosierung aus Muskel oder Faszie, Kopf und Hals
83.82.23↔	Transplantation eines lokalen Muskel- oder Faszienlappens, Unterarm	83.82.41↔	Transplantation eines sonstigen Lappentransplantates mit mikrovaskulärer Anastomosierung aus Muskel oder Faszie, Schulter und Axilla
83.82.24↔	Transplantation eines lokalen Muskel- oder Faszienlappens, Brustwand, Bauch und Rücken	83.82.42↔	Transplantation eines sonstigen Lappentransplantates mit mikrovaskulärer Anastomosierung aus Muskel oder Faszie, Oberarm und Ellenbogen
83.82.25↔	Transplantation eines lokalen Muskel- oder Faszienlappens, Leisten- und Genitalregion und Gesäss	83.82.43↔	Transplantation eines sonstigen Lappentransplantates mit mikrovaskulärer Anastomosierung aus Muskel oder Faszie, Unterarm
83.82.26↔	Transplantation eines lokalen Muskel- oder Faszienlappens, Untere Extremität	83.82.44↔	Transplantation eines sonstigen Lappentransplantates mit mikrovaskulärer Anastomosierung aus Muskel oder Faszie, Brustwand, Bauch und Rücken
83.82.29↔	Transplantation eines lokalen Muskel- oder Faszienlappens, Andere Lokalisation	83.82.45↔	Transplantation eines sonstigen Lappentransplantates mit mikrovaskulärer Anastomosierung aus Muskel oder Faszie, Leisten- und Genitalregion und Gesäss
83.82.30↔	Transplantation eines osteomyokutanen oder osteofasziokutanen Lappens, Kopf und Hals	83.82.46↔	Transplantation eines sonstigen Lappentransplantates mit mikrovaskulärer Anastomosierung aus Muskel oder Faszie, Untere Extremität
83.82.31↔	Transplantation eines osteomyokutanen oder osteofasziokutanen Lappens, Schulter und Axilla	83.82.47↔	Transplantation eines sonstigen Lappentransplantates mit mikrovaskulärer Anastomosierung aus Muskel oder Faszie, Andere Lokalisation
83.82.32↔	Transplantation eines osteomyokutanen oder osteofasziokutanen Lappens, Oberarm und Ellenbogen	83.82.99↔	Muskel- oder Faszientransplantation, sonstige
83.82.33↔	Transplantation eines osteomyokutanen oder osteofasziokutanen Lappens, Unterarm		
83.82.34↔	Transplantation eines osteomyokutanen oder osteofasziokutanen Lappens, Brustwand, Bauch und Rücken		
83.82.35↔	Transplantation eines osteomyokutanen oder osteofasziokutanen Lappens, Leisten- und Genitalregion und Gesäss		

### Prozedur I13-7

78.12.90↔	Geschlossene Reposition einer sonstigen Humerusfraktur mit Knochenfixation durch Fixateur externe	79.21.10↔	Offene Reposition einer proximalen Humerusfraktur ohne innere Knochenfixation
78.12.91↔	Offene Reposition einer sonstigen Humerusfraktur mit Knochenfixation durch Fixateur externe	79.21.11↔	Offene Reposition einer Humerusschaftfraktur ohne innere Knochenfixation
78.12.99↔	Anlegen eines Fixateur externe am Humerus (inkl. Reposition von Frakturen), sonstige	79.21.12↔	Offene Reposition einer distalen Humerusfraktur ohne innere Knochenfixation
79.11.00↔	Geschlossene Reposition einer Humerusfraktur mit innerer Knochenfixation, n.n.bez.	79.21.99↔	Offene Reposition einer Humerusfraktur ohne innere Knochenfixation, sonstige
79.11.10↔	Geschlossene Reposition einer proximalen Humerusfraktur mit innerer Knochenfixation durch Marknagel / Verriegelungsnagel oder Winkelplatte / Kondylenplatte	79.31.00↔	Offene Reposition einer Humerusfraktur mit innerer Knochenfixation, n.n.bez.
79.11.11↔	Geschlossene Reposition einer proximalen Humerusfraktur mit innerer Knochenfixation mittels minimalinvasiver ballonassistierter Technik	79.31.10↔	Offene Reposition einer einfachen proximalen Humerusfraktur mit innerer Knochenfixation durch Marknagel, winkelstabiler Platte oder (Winkel-) Platte
79.11.19↔	Geschlossene Reposition einer proximalen Humerusfraktur mit sonstiger innerer Knochenfixation (z.B. durch Schraube, Draht, Zuggurtung/Cerclage, winkelstabile Platte)	79.31.11↔	Offene Reposition einer einfachen proximalen Humerusfraktur mit sonstiger innerer Knochenfixation (z.B. Schraube, Draht)
79.11.20↔	Geschlossene Reposition einer sonstigen Humerusfraktur mit innerer Knochenfixation durch Marknagel / Verriegelungsnagel oder Winkelplatte / Kondylenplatte	79.31.12↔	Offene Reposition einer Mehrfragmentfraktur des proximalen Humerus mit innerer Knochenfixation
79.11.21↔	Geschlossene Reposition einer sonstigen Humerusfraktur mit innerer Knochenfixation mittels minimalinvasiver ballonassistierter Technik	79.31.20↔	Offene Reposition einer einfachen Humerusschaftfraktur mit innerer Knochenfixation
79.11.29↔	Geschlossene Reposition einer sonstigen Humerusfraktur mit sonstiger innerer Knochenfixation (z.B. durch Schraube, Draht, Zuggurtung/Cerclage, winkelstabile Platte)	79.31.30↔	Offene Reposition einer einfachen distalen Humerusfraktur mit innerer Knochenfixation durch Marknagel, winkelstabiler Platte oder (Winkel-) Platte
79.11.99↔	Geschlossene Reposition einer Humerusfraktur mit innerer Knochenfixation, sonstige	79.31.31↔	Offene Reposition einer einfachen distalen Humerusfraktur mit sonstiger innerer Knochenfixation (z.B. Schraube, Draht)
79.21.00↔	Offene Reposition einer Humerusfraktur ohne innere Knochenfixation, n.n.bez.	79.31.90↔	Offene Reposition einer Mehrfragmentfraktur sonstiger Teile des Humerus mit innerer Knochenfixation
		79.31.99↔	Offene Reposition einer Humerusfraktur mit innerer Knochenfixation, sonstige

### Prozedur I13-8

79.12.00↔	Geschlossene Reposition einer Fraktur an Radius und Ulna mit innerer Knochenfixation, n.n.bez.	79.12.13↔	Geschlossene Reposition einer distalen Radiusfraktur mit innerer Knochenfixation mittels minimalinvasiver ballonassistierter Technik
79.12.10↔	Geschlossene Reposition einer distalen Radiusfraktur mit innerer Knochenfixation durch Draht oder Zuggurtung/Cerclage	79.12.19↔	Geschlossene Reposition einer distalen Radiusfraktur mit sonstiger innerer Knochenfixation (z.B. durch Schraube, Platte)
79.12.11↔	Geschlossene Reposition einer distalen Radiusfraktur mit innerer Knochenfixation durch intramedullären Draht	79.12.20↔	Geschlossene Reposition einer sonstigen Radiusfraktur durch Draht oder Zuggurtung/Cerclage
79.12.12↔	Geschlossene Reposition einer distalen Radiusfraktur mit innerer Knochenfixation durch Marknagel		

- |           |   |           |   |
|-----------|---|-----------|---|
| 79.12.21↔ | Geschlossene Reposition einer sonstigen Radiusfraktur mit innerer Knochenfixation durch intramedullären Draht                         | 79.12.31↔ | Geschlossene Reposition einer Ulnafraktur mit innerer Knochenfixation durch intramedullären Draht             |
| 79.12.22↔ | Geschlossene Reposition einer sonstigen Radiusfraktur mit innerer Knochenfixation durch Marknagel                                     | 79.12.32↔ | Geschlossene Reposition einer Ulnafraktur mit innerer Knochenfixation durch Marknagel                         |
| 79.12.23↔ | Geschlossene Reposition einer sonstigen Radiusfraktur mit innerer Knochenfixation mittels minimalinvasiver ballonassistierter Technik | 79.12.39↔ | Geschlossene Reposition einer Ulnafraktur mit sonstiger innerer Knochenfixation (z.B. durch Schraube, Platte) |
| 79.12.29↔ | Geschlossene Reposition einer sonstigen Radiusfraktur mit sonstiger innerer Knochenfixation (z.B. durch Schraube, Platte)             | 79.12.99↔ | Geschlossene Reposition einer Fraktur an Radius und Ulna mit innerer Knochenfixation, sonstige                |
| 79.12.30↔ | Geschlossene Reposition einer Ulnafraktur mit innerer Knochenfixation durch Draht oder Zuggurtung/Cerclage                            |           |   |

**Prozedur I13-9**

- |           |   |           |  |
|-----------|---|-----------|--|
| 78.17.10↔ | Geschlossene Reposition einer Fraktur der proximalen Tibia mit Knochenfixation durch Fixateur externe   | 79.36.11↔ | Offene Reposition einer einfachen Fraktur der proximalen Tibia mit innerer Knochenfixation durch Schraube            |
| 78.17.11↔ | Offene Reposition einer einfachen Fraktur der proximalen Tibia mit Knochenfixation durch Fixateur externe                                     | 79.36.12↔ | Offene Reposition einer einfachen Fraktur der proximalen Tibia mit sonstiger innerer Knochenfixation                 |
| 78.17.12↔ | Offene Reposition einer Mehrfragmentfraktur der proximalen Tibia mit Knochenfixation durch Fixateur externe                                   | 79.36.13↔ | Offene Reposition einer Mehrfragmentfraktur der proximalen Tibia mit innerer Knochenfixation durch (Blount-)Klammern |
| 79.16.10↔ | Geschlossene Reposition einer proximalen Tibiafraktur mit innerer Knochenfixation durch Marknagel   | 79.36.14↔ | Offene Reposition einer Mehrfragmentfraktur der proximalen Tibia mit sonstiger innerer Knochenfixation               |
| 79.26.10↔ | Offene Reposition einer proximalen Tibiafraktur ohne innere Knochenfixation   | 79.56.10↔ | Offene Reposition einer Epiphysendiastase an der proximalen Tibia  |
| 79.36.10↔ | Offene Reposition einer einfachen Fraktur der proximalen Tibia mit innerer Knochenfixation durch (Blount-)Klammern oder intramedullären Draht |           |  |

**Prozedur I13-10**

- |           |   |           |   |
|-----------|---|-----------|---|
| 78.17.24↔ | Geschlossene Reposition einer distalen Fibulafraktur mit Knochenfixation durch Fixateur externe                                 | 79.36.70↔ | Offene Reposition einer einfachen Fraktur der distalen Fibula mit innerer Knochenfixation durch (Blount-)Klammern |
| 78.17.25↔ | Offene Reposition einer einfachen Fraktur der distalen Fibula mit Knochenfixation durch Fixateur externe                        | 79.36.71↔ | Offene Reposition einer einfachen Fraktur der distalen Fibula mit innerer Knochenfixation durch Platte            |
| 78.17.26↔ | Offene Reposition einer Mehrfragmentfraktur der distalen Fibula mit Knochenfixation durch Fixateur externe                      | 79.36.72↔ | Offene Reposition einer einfachen Fraktur der distalen Fibula mit sonstiger innerer Knochenfixation               |
| 79.16.40↔ | Geschlossene Reposition einer distalen Fibulafraktur mit innerer Knochenfixation durch Marknagel                                | 79.36.73↔ | Offene Reposition einer Mehrfragmentfraktur der distalen Fibula mit innerer Knochenfixation                       |
| 79.16.49↔ | Geschlossene Reposition einer distalen Fibulafraktur mit sonstiger innerer Knochenfixation (z.B. durch Schraube, Platte, Draht) | 79.56.21↔ | Offene Reposition einer Epiphysendiastase an der distalen Fibula  |
| 79.26.22↔ | Offene Reposition einer distalen Fibulafraktur ohne innere Knochenfixation  |           |   |

**Prozedur I13-11**

- |           |   |           |  |
|-----------|---|-----------|--|
| 79.11.11↔ | Geschlossene Reposition einer proximalen Humerusfraktur mit innerer Knochenfixation mittels minimalinvasiver ballonassistierter Technik | 79.16.31↔ | Geschlossene Reposition einer sonstigen Tibiafraktur mit innerer Knochenfixation mittels minimalinvasiver ballonassistierter Technik |
| 79.11.21↔ | Geschlossene Reposition einer sonstigen Humerusfraktur mit innerer Knochenfixation mittels minimalinvasiver ballonassistierter Technik  | 79.17.11↔ | Geschlossene Reposition einer Fraktur des Kalkaneus mit innerer Knochenfixation mittels minimalinvasiver ballonassistierter Technik  |
| 79.16.11↔ | Geschlossene Reposition einer proximalen Tibiafraktur mit innerer Knochenfixation mittels minimalinvasiver ballonassistierter Technik   |           |  |

**Prozedur I13-12**

- |           |   |           |   |
|-----------|---|-----------|---|
| 78.11.10↔ | Geschlossene Reposition einer Fraktur von Skapula und Klavikula mit Knochenfixation durch Fixateur externe          | 78.12.11↔ | Offene Reposition einer proximalen Humerusfraktur mit Knochenfixation durch Fixateur externe      |
| 78.11.11↔ | Offene Reposition einer einfachen Fraktur von Skapula und Klavikula mit Knochenfixation durch Fixateur externe      | 78.12.90↔ | Geschlossene Reposition einer sonstigen Humerusfraktur mit Knochenfixation durch Fixateur externe |
| 78.11.12↔ | Offene Reposition einer Mehrfragmentfraktur von Klavikula und Skapula mit Knochenfixation durch Fixateur externe    | 78.12.91↔ | Offene Reposition einer sonstigen Humerusfraktur mit Knochenfixation durch Fixateur externe       |
| 78.11.20↔ | Geschlossene Reposition einer Fraktur von Rippen und Sternum mit Knochenfixation durch Fixateur externe             | 78.12.99↔ | Anlegen eines Fixateur externe am Humerus (inkl. Reposition von Frakturen), sonstige              |
| 78.11.21↔ | Offene Reposition einer Fraktur von Rippen und Sternum mit Knochenfixation durch Fixateur externe                   | 78.13.10↔ | Geschlossene Reposition einer distalen Radiusfraktur mit Knochenfixation durch Fixateur externe   |
| 78.11.99↔ | Anlegen eines Fixateur externe an Skapula, Klavikula, Rippen und Sternum (inkl. Reposition von Frakturen), sonstige | 78.13.11↔ | Geschlossene Reposition einer sonstigen Radiusfraktur mit Knochenfixation durch Fixateur externe  |
| 78.12.10↔ | Geschlossene Reposition einer proximalen Humerusfraktur mit Knochenfixation durch Fixateur externe                  | 78.13.12↔ | Offene Reposition einer distalen Radiusfraktur mit Knochenfixation durch Fixateur externe         |

- 78.13.13↔ Offene Reposition einer sonstigen Radiusfraktur mit Knochenfixation durch Fixateur externe
- 78.13.20↔ Geschlossene Reposition einer Ulnafraktur mit Knochenfixation durch Fixateur externe
- 78.13.99↔ Anlegen eines Fixateur externe an Radius und Ulna (inkl. Reposition von Frakturen), sonstige
- 78.14.10↔ Geschlossene Reposition einer Fraktur an Karpalia und Metakarpalia mit Knochenfixation durch Fixateur externe
- 78.14.11↔ Offene Reposition einer Fraktur an Karpalia und Metakarpalia mit Knochenfixation durch Fixateur externe
- 78.14.99↔ Anlegen eines Fixateur externe an Karpalia und Metakarpalia (inkl. Reposition von Frakturen), sonstige
- 78.15.10↔ Offene Reposition einer Schenkelhalsfraktur und proximalen Femurfraktur mit Knochenfixation durch Fixateur externe
- 78.15.20↔ Offene Reposition einer Femurschaftfraktur mit Knochenfixation durch Fixateur externe
- 78.15.30↔ Geschlossene Reposition einer distalen Femurfraktur mit Knochenfixation durch Fixateur externe
- 78.15.31↔ Offene Reposition einer distalen Femurfraktur mit Knochenfixation durch Fixateur externe
- 78.15.40↔ Geschlossene Reposition einer sonstigen Femurfraktur mit Knochenfixation durch Fixateur externe
- 78.15.99↔ Anlegen eines Fixateur externe am Femur (inkl. Reposition von Frakturen), sonstige
- 78.16.10↔ Geschlossene Reposition einer Fraktur der Patella mit Knochenfixation durch Fixateur externe
- 78.16.11↔ Offene Reposition einer Fraktur der Patella mit Knochenfixation durch Fixateur externe
- 78.16.99↔ Anlegen eines Fixateur externe an der Patella (inkl. Reposition von Frakturen), sonstige
- 78.17.10↔ Geschlossene Reposition einer Fraktur der proximalen Tibia mit Knochenfixation durch Fixateur externe
- 78.17.11↔ Offene Reposition einer einfachen Fraktur der proximalen Tibia mit Knochenfixation durch Fixateur externe
- 78.17.12↔ Offene Reposition einer Mehrfragmentfraktur der proximalen Tibia mit Knochenfixation durch Fixateur externe
- 78.17.13↔ Offene Reposition einer einfachen Tibiaschaftfraktur mit Knochenfixation durch Fixateur externe
- 78.17.14↔ Offene Reposition einer einfachen Fraktur der distalen Tibia mit Knochenfixation durch Fixateur externe
- 78.17.15↔ Geschlossene Reposition einer sonstigen Tibiafraktur mit Knochenfixation durch Fixateur externe
- 78.17.16↔ Offene Reposition einer Mehrfragmentfraktur sonstiger Teile der Tibia mit Knochenfixation durch Fixateur externe
- 78.17.20↔ Offene Reposition einer einfachen Fraktur der proximalen Fibula mit Knochenfixation durch Fixateur externe
- 78.17.21↔ Offene Reposition einer Mehrfragmentfraktur der proximalen Fibula mit Knochenfixation durch Fixateur externe
- 78.17.22↔ Offene Reposition einer einfachen Fraktur des Fibulaschafts mit Knochenfixation durch Fixateur externe
- 78.17.23↔ Offene Reposition einer Mehrfragmentfraktur des Fibulaschafts mit Knochenfixation durch Fixateur externe
- 78.17.24↔ Geschlossene Reposition einer distalen Fibulafraktur mit Knochenfixation durch Fixateur externe
- 78.17.25↔ Offene Reposition einer einfachen Fraktur der distalen Fibula mit Knochenfixation durch Fixateur externe
- 78.17.26↔ Offene Reposition einer Mehrfragmentfraktur der distalen Fibula mit Knochenfixation durch Fixateur externe
- 78.17.27↔ Geschlossene Reposition einer sonstigen Fibulafraktur mit Knochenfixation durch Fixateur externe
- 78.17.99↔ Anlegen eines Fixateur externe an Tibia und Fibula (inkl. Reposition von Frakturen), sonstige
- 78.18.10↔ Geschlossene Reposition einer Kalkaneusfraktur mit Knochenfixation durch Fixateur externe
- 78.18.11↔ Geschlossene Reposition einer Fraktur sonstiger Tarsalia und Metatarsalia mit Knochenfixation durch Fixateur externe
- 78.18.12↔ Offene Reposition einer einfachen Fraktur an sonstigen Tarsalia und Metatarsalia mit Knochenfixation durch Fixateur externe
- 78.18.13↔ Offene Reposition einer Fraktur an Kalkaneus und Talus mit Knochenfixation durch Fixateur externe
- 78.18.14↔ Offene Reposition einer Mehrfragmentfraktur an sonstigen Tarsalia mit Knochenfixation durch Fixateur externe
- 78.18.15↔ Offene Reposition einer Mehrfragmentfraktur an Metatarsalia mit Knochenfixation durch Fixateur externe
- 78.18.99↔ Anlegen eines Fixateur externe an Tarsalia und Metatarsalia (inkl. Reposition von Frakturen), sonstige
- 78.19.10↔ Geschlossene Reposition einer Fraktur von Phalangen der Hand mit Knochenfixation durch Fixateur externe
- 78.19.11↔ Offene Reposition einer Fraktur von Phalangen der Hand mit Knochenfixation durch Fixateur externe
- 78.19.20↔ Geschlossene Reposition einer Fraktur des Beckens mit Knochenfixation durch Fixateur externe
- 78.19.21↔ Offene Reposition einer Fraktur des Acetabulums mit Knochenfixation / Transfixation durch Fixateur externe
- 78.19.22↔ Offene Reposition einer Fraktur sonstiger Teile des Beckens mit Knochenfixation durch Fixateur externe
- 78.19.30↔ Geschlossene Reposition einer Fraktur von Phalangen des Fusses mit Knochenfixation durch Fixateur externe
- 78.19.31↔ Offene Reposition einer Fraktur von Phalangen des Fusses mit Knochenfixation durch Fixateur externe

### Prozedur I13-13

- 84.72↔ Anlegen einer externen Fixationsvorrichtung, Ringsystem

### Prozedur I13-14

- 78.02.10↔ Knochentransplantation am Humerus, gefässgestielt mit mikrovaskulärer Anastomose
- 78.02.11↔ Knochentransplantation am Humerus, gefässgestielt ohne mikrovaskuläre Anastomose
- 78.02.12↔ Knochentransplantation am Humerus, allogene
- 78.02.13↔ Knorpel-Knochentransplantation am Humerus
- 78.07.10↔ Knochentransplantation an der Tibia, gefässgestielt mit mikrovaskulärer Anastomose
- 78.07.11↔ Knochentransplantation an der Tibia, gefässgestielt ohne mikrovaskuläre Anastomose
- 78.07.12↔ Knochentransplantation an der Tibia, allogene
- 78.07.13↔ Knorpel-Knochentransplantation an der Tibia
- 78.07.20↔ Knochentransplantation an der Fibula, gefässgestielt mit mikrovaskulärer Anastomose
- 78.07.21↔ Knochentransplantation an der Fibula, gefässgestielt ohne mikrovaskuläre Anastomose
- 78.07.22↔ Knochentransplantation an der Fibula, allogene
- 78.07.23↔ Knorpel-Knochentransplantation an der Fibula
- 79.31.00↔ Offene Reposition einer Humerusfraktur mit innerer Knochenfixation, n.n.bez.
- 79.31.10↔ Offene Reposition einer einfachen proximalen Humerusfraktur mit innerer Knochenfixation durch Marknagel, winkelstabiler Platte oder (Winkel-) Platte
- 79.31.11↔ Offene Reposition einer einfachen proximalen Humerusfraktur mit sonstiger innerer Knochenfixation (z.B. Schraube, Draht)
- 79.31.12↔ Offene Reposition einer Mehrfragmentfraktur des proximalen Humerus mit innerer Knochenfixation
- 79.31.20↔ Offene Reposition einer einfachen Humerusschaftfraktur mit innerer Knochenfixation
- 79.31.30↔ Offene Reposition einer einfachen distalen Humerusfraktur mit innerer Knochenfixation durch Marknagel, winkelstabiler Platte oder (Winkel-) Platte
- 79.31.31↔ Offene Reposition einer einfachen distalen Humerusfraktur mit sonstiger innerer Knochenfixation (z.B. Schraube, Draht)
- 79.31.90↔ Offene Reposition einer Mehrfragmentfraktur sonstiger Teile des Humerus mit innerer Knochenfixation
- 79.31.99↔ Offene Reposition einer Humerusfraktur mit innerer Knochenfixation, sonstige

79.36.20↔	Offene Reposition einer einfachen Tibiaschafffraktur mit innerer Knochenfixation	79.36.62↔	Offene Reposition einer Mehrfragmentfraktur des Fibulaschafts mit innerer Knochenfixation durch (winkelstabile) Platte
79.36.30↔	Offene Reposition einer einfachen Fraktur der distalen Tibia mit innerer Knochenfixation durch Marknagel oder winkelstabile Platte	79.36.63↔	Offene Reposition einer Mehrfragmentfraktur des Fibulaschafts mit sonstiger innerer Knochenfixation
79.36.31↔	Offene Reposition einer einfachen Fraktur der distalen Tibia mit innerer Knochenfixation durch sonstige Platte	79.36.70↔	Offene Reposition einer einfachen Fraktur der distalen Fibula mit innerer Knochenfixation durch (Blount-)Klammern
79.36.32↔	Offene Reposition einer einfachen Fraktur der distalen Tibia mit sonstiger innerer Knochenfixation	79.36.71↔	Offene Reposition einer einfachen Fraktur der distalen Fibula mit innerer Knochenfixation durch Platte
79.36.40↔	Offene Reposition einer Mehrfragmentfraktur sonstiger Teile der Tibia mit innerer Knochenfixation	79.36.72↔	Offene Reposition einer einfachen Fraktur der distalen Fibula mit sonstiger innerer Knochenfixation
79.36.50↔	Offene Reposition einer einfachen Fraktur der proximalen Fibula mit innerer Knochenfixation	79.36.73↔	Offene Reposition einer Mehrfragmentfraktur der distalen Fibula mit innerer Knochenfixation
79.36.51↔	Offene Reposition einer Mehrfragmentfraktur der proximalen Fibula mit innerer Knochenfixation	79.36.99↔	Offene Reposition einer Fraktur an Tibia und Fibula mit innerer Knochenfixation, sonstige
79.36.60↔	Offene Reposition einer einfachen Fibulaschafffraktur mit innerer Knochenfixation durch Marknagel	81.11↔	Arthrodesen am Sprunggelenk
79.36.61↔	Offene Reposition einer einfachen Fibulaschafffraktur mit sonstiger innerer Knochenfixation		

**ADRG I14 Revision eines Amputationsstumpfes**

Prozedur in Tabelle I14-1

**DRG I14Z Revision eines Amputationsstumpfes****Prozedur I14-1**

84.3x.00↔	Revision eines Amputationsstumpfes, n.n.bez.	84.3x.13↔	Revision eines Amputationsstumpfes, Untere Extremität
84.3x.10↔	Revision eines Amputationsstumpfes, Schulter- und Oberarmregion	84.3x.19↔	Revision eines Amputationsstumpfes, Andere Lokalisation
84.3x.11↔	Revision eines Amputationsstumpfes, Unterarmregion	84.3x.99↔	Revision eines Amputationsstumpfes, sonstige
84.3x.12↔	Revision eines Amputationsstumpfes, Handregion		

**ADRG I15 Operationen am Hirn- und Gesichtsschädel**

Prozedur in Tabelle I15-1

**DRG I15A Operationen am Hirn- und Gesichtsschädel, Alter < 16 Jahre**

Alter &lt; 16 Jahre

**DRG I15B Operationen am Hirn- und Gesichtsschädel, Alter > 15 Jahre****Prozedur I15-1**

01.12.00↔	Offene Biopsie an den Hirnhäuten, n.n.bez.	01.24.15↔	Sonstige Kraniotomie, Entfernung eines Fremdkörpers aus Schädelknochen oder Epiduralraum
01.12.10↔	Stereotaktische offene Biopsie an den Hirnhäuten	01.24.16↔	Sonstige Kraniotomie, sonstige Drainage epiduraler Flüssigkeit oder aus sonstigen Gründen
01.12.99↔	Offene Biopsie an den Hirnhäuten, sonstige	01.24.20↔	Kraniotomie der Kalotte als Zugang, n.n.bez.
01.14.00↔	Offene Biopsie am Gehirn, n.n.bez.	01.24.21↔	Bohrlochtrepanation der Kalotte als Zugang
01.14.10↔	Stereotaktische offene Biopsie am Gehirn	01.24.22↔	Stereotaktisch geführte Schädelöffnung über die Kalotte als Zugang
01.14.99↔	Offene Biopsie am Gehirn, sonstige	01.24.29↔	Kraniotomie der Kalotte als Zugang, sonstige
01.15↔	Biopsie am Schädel	01.24.30↔	Zugang zur Schädelbasis, n.n.bez.
01.21↔	Inzision und Drainage an den kranialen Sinus	01.24.31↔	Zugang zur Schädelbasis, transoral
01.24.00↔	Sonstige Kraniotomie, n.n.bez.	01.24.32↔	Zugang zur Schädelbasis, transoral mit Spaltung des weichen Gaumens
01.24.10↔	Sonstige Kraniotomie mit Dekompression	01.24.33↔	Zugang zur Schädelbasis, transoral mit Spaltung des weichen sowie harten Gaumens
01.24.11↔	Sonstige Kraniotomie zur Entleerung eines epiduralen Hämatoms	01.24.34↔	Zugang zur Schädelbasis, transsphenoidal
01.24.12↔	Sonstige Kraniotomie zur Entleerung eines epiduralen Epyems	01.24.35↔	Zugang zur Schädelbasis, transethmoidal
01.24.13↔	Sonstige Kraniotomie, Einlegen von alloplastischem Material oder Medikamententrägers in den Schädelknochen oder Epiduralraum	01.24.36↔	Zugang zur Schädelbasis, transmastoidal
01.24.14↔	Sonstige Kraniotomie, Entfernung von alloplastischem Material oder Medikamententrägers aus Schädelknochen oder Epiduralraum	01.24.37↔	Zugang zur Schädelbasis, translabyrinthär

01.24.38↔	Zugang zur Schädelbasis, transpyramidal	01.53.10↔	Lobektomie am Gehirn, hirneigenes intrazerebrales Tumorgewebe
01.24.39↔	Zugang zur Schädelbasis, sonstige	01.53.11↔	Lobektomie am Gehirn, nicht hirneigenes intrazerebrales Tumorgewebe
01.24.3a↔	Zugang zur Schädelbasis, transkondylär	01.53.99↔	Lobektomie am Gehirn, sonstige
01.24.3b↔	Zugang zur Schädelbasis, transorbital	01.59.00↔	Sonstige Exzision oder Destruktion von Läsion oder Gewebe am Gehirn, n.n.bez.
01.24.3c↔	Zugang zur Schädelbasis, mit Le-Fort-I-Osteotomie	01.59.10↔	Sonstige Exzision von hirneigenem intrazerebralen Tumorgewebe am Gehirn
01.24.3d↔	Zugang zur Schädelbasis, transnasal-transcribiform	01.59.11↔	Sonstige Exzision von nicht hirneigenem intrazerebralen Tumorgewebe am Gehirn
01.24.3e↔	Zugang zur Schädelbasis, transnasal-transclival	01.59.12↔	Sonstige Exzision von Läsion oder Gewebe am Gehirn, Débridement einer Kontusion am Gehirn
01.24.3f↔	Zugang zur Schädelbasis, transoral-transclival	01.59.19↔	Sonstige Exzision von Läsion oder Gewebe am Gehirn, sonstige
01.24.3g↔	Zugang zur Schädelbasis, transnasal-transpterygoidal	01.59.20↔	Sonstige Destruktion von hirneigenem intrazerebralen Tumorgewebe am Gehirn
01.24.99↔	Sonstige Kraniotomie, sonstige	01.59.21↔	Sonstige Destruktion von nicht hirneigenem intrazerebralen Tumorgewebe am Gehirn
01.25.00↔	Sonstige Kraniektomie, n.n.bez.	01.59.29↔	Sonstige Destruktion von Läsion oder Gewebe am Gehirn, sonstige
01.25.10↔	Sonstige Kraniektomie mit Dekompression	01.59.99↔	Sonstige Exzision oder Destruktion von Läsion oder Gewebe am Gehirn, sonstige
01.25.11↔	Sonstige Kraniektomie zur Entleerung eines epiduralen Hämatoms	01.6x.10↔	Exzision und Destruktion von Tumorgewebe an der Schädelbasis
01.25.12↔	Sonstige Kraniektomie zur Entleerung eines epiduralen Empyems	01.6x.11↔	Exzision und Destruktion von Tumorgewebe an der Kalotte
01.25.13↔	Sonstige Kraniektomie zur Entfernung eines Fremdkörpers aus Schädelknochen oder Epiduralraum	01.6x.20↔	Exzision und Destruktion vom sonstigem erkrankten Gewebe an der Schädelbasis
01.25.14↔	Sonstige Kraniektomie mit Einlegen von alloplastischem Material oder eines Medikamententrägers in den Schädelknochen oder Epiduralraum	01.6x.21↔	Exzision und Destruktion von sonstigem erkrankten Gewebe an der Kalotte
01.25.19↔	Sonstige Kraniektomie zur Drainage epiduraler Flüssigkeit oder aus sonstigen Gründen	01.6x.22↔	Exzision und Destruktion von sonstigem erkrankten Gewebe an der Kalotte mit Hirnhäuten
01.25.20↔	Sonstige Kraniektomie, Rekraniektomie mit Einbringen einer Drainage	02.01↔	Eröffnen einer Schädelnaht
01.25.21↔	Sonstige Kraniektomie, Rekraniektomie zur Entfernung von alloplastischem Material oder eines Medikamententrägers aus dem Schädelknochen oder Epiduralraumes	02.02↔	Elevation von Frakturfragmenten vom Schädel
01.25.99↔	Sonstige Kraniektomie, sonstige	02.03↔	Bildung eines Schädelknochenlappens
01.31.00↔	Inzision an den Hirnhäuten, n.n.bez.	02.04.00↔	Knochen transplantation an den Schädel, n.n.bez.
01.31.10↔	Inzision an den Hirnhäuten zur Entleerung eines subduralen Hämatoms (Hygroms)	02.04.10↔	Knochen transplantation an den Schädel, Schädeldach
01.31.11↔	Inzision an den Hirnhäuten zur Entleerung eines subduralen Empyems	02.04.99↔	Knochen transplantation an den Schädel, sonstige
01.31.20↔	Inzision an den Hirnhäuten zur Drainage von subduraler und subarachnoidaler Flüssigkeit	02.05.00↔	Einsetzen einer Schädelknochenplatte, n.n.bez.
01.31.99↔	Inzision an den Hirnhäuten, sonstige	02.05.10↔	Einsetzen eines CAD-Implantats an Hirnschädel ohne Beteiligung des Gesichtsschädels, einfacher Defekt
01.39.00↔	Sonstige Inzision am Gehirn, n.n.bez.	02.05.11↔	Einsetzen eines CAD-Implantats an Hirnschädel ohne Beteiligung des Gesichtsschädels, grosser oder komplexer Defekt
01.39.10↔	Sonstige Inzision am Gehirn zur Entleerung eines intrazerebralen Hämatoms	02.05.20↔	Einsetzen eines CAD-Implantats an Hirnschädel mit Beteiligung von Orbita, Temporalregion oder frontalem Sinus, bis zu 2 Regionen
01.39.11↔	Sonstige Inzision am Gehirn zur Entleerung eines intrazerebralen Abszesses	02.05.30↔	Einsetzen eines CAD-Implantats an Hirnschädel mit Beteiligung multipler Regionen des Gesichtsschädels, ab 3 Regionen
01.39.19↔	Sonstige Inzision am Gehirn, Entleerung von sonstiger intrazerebraler Flüssigkeit	02.05.41↔	Wiedereinsetzen einer autologen Schädelknochenplatte
01.39.20↔	Sonstige Inzision am Gehirn, Stereotaktische Entleerung eines intrakraniellen Hämatoms	02.05.99↔	Einsetzen einer Schädelknochenplatte, sonstige
01.39.21↔	Sonstige Inzision am Gehirn, Stereotaktische Entleerung eines intrakraniellen Abszesses	02.06.00↔	Sonstige Osteoplastik am Schädel, n.n.bez.
01.39.29↔	Sonstige Inzision am Gehirn, Stereotaktische Entleerung sonstiger intrakranieller Flüssigkeit	02.06.10↔	Frontoorbitale Kranioplastik zur Verlagerung
01.39.30↔	Sonstige Inzision am Gehirn, Entfernung eines intrazerebralen Fremdkörpers	02.06.20↔	Rekonstruktion des Hirnschädels ohne Beteiligung des Gesichtsschädels, mit einfachem Implantat (Knochenzement, alloplastisches Material)
01.39.40↔	Anlegen einer externen Drainage am Liquorsystem (z.B. ventrikulär, zisternal, subdural)	02.06.30↔	Rekonstruktion von Hirn- und Gesichtsschädel, mit einfachem Implantat (Knochenzement, alloplastisches Material)
01.39.41↔	Anlegen eines Reservoirs am Liquorsystem (z.B. ventrikulär, zisternal, subdural)	02.06.99↔	Sonstige Osteoplastik am Schädel (Kranioplastik), sonstige
01.39.42↔	Entfernen eines Reservoirs am Liquorsystem (z.B. ventrikulär, zisternal, subdural)	02.07↔	Entfernen einer Schädelknochenplatte
01.39.50↔	Entfernung eines intrakraniellen Implantats	02.11↔	Einfache Naht an der Dura mater des Gehirns
01.39.99↔	Sonstige Inzision am Gehirn, sonstige	02.12.00↔	Sonstige Rekonstruktion an den Hirnhäuten, n.n.bez.
01.41↔	Operationen am Thalamus	02.12.10↔	Sonstige Rekonstruktion an den Hirnhäuten ohne Kranioplastik
01.42↔	Operationen am Globus pallidum	02.12.20↔	Sonstige Rekonstruktion an den Hirnhäuten mit Kranioplastik
01.51.00↔	Exzision von Läsion oder Gewebe an den Hirnhäuten, n.n.bez.	02.12.21↔	Sonstige Duraplastik mit Kranioplastik an der Konvexität
01.51.10↔	Exzision von Tumorgewebe an den Hirnhäuten mit Präparation von infiltriertem Nachbargewebe	02.12.22↔	Sonstige Duraplastik mit Kranioplastik am kraniozervikalen Übergang
01.51.99↔	Exzision von Läsion oder Gewebe an den Hirnhäuten, sonstige	02.12.31↔	Duraplastik an der Frontobasis mit gestieltem Lappen
01.52.00↔	Hemisphärektomie, n.n.bez.	02.12.99↔	Sonstige Rekonstruktion an den Hirnhäuten, sonstige
01.52.10↔	Hemisphärektomie, hirneigenes intrazerebrales Tumorgewebe	02.13↔	Ligatur eines Gefässes der Hirnhäute
01.52.11↔	Hemisphärektomie, nicht hirneigenes intrazerebrales Tumorgewebe	02.14↔	Exzision am Plexus chorioideus
01.52.99↔	Hemisphärektomie, sonstige	02.2↔	Ventrikulostomie
01.53.00↔	Lobektomie am Gehirn, n.n.bez.	02.31↔	Ventrikelshunt zu Strukturen in Kopf und Hals



02.32↔	Ventrikelschunt zum Kreislaufsystem	18.71.10↔	Ohrmuschel aufbau, partiell, n.n.bez.
02.33↔	Ventrikelschunt zur Thoraxhöhle	18.71.11↔	Ohrmuschel aufbau, partiell mit Gewebeexpander
02.34↔	Ventrikelschunt zu Bauchhöhle und Bauchorganen	18.71.12↔	Ohrmuschel aufbau, partiell mit Galealappen
02.35↔	Ventrikelschunt zum Harnwegssystem	18.71.13↔	Ohrmuschel aufbau, partiell mit Knorpeltransplantat
02.39↔	Sonstige Operationen zum Einrichten einer Ventrikeldrainage	18.71.14↔	Ohrmuschel aufbau, partiell mit mikrovaskulärem Lappen
02.41.00↔	Spülung und Exploration eines Ventrikelschunts, n.n.bez.	18.71.19↔	Ohrmuschel aufbau, partiell, sonstige
02.41.10↔	Spülung und Exploration eines Ventrikelschunts, zentraler Teil	18.71.20↔	Ohrmuschel aufbau, total, n.n.bez.
02.41.20↔	Spülung und Exploration eines Ventrikelschunts, peripherer Teil	18.71.21↔	Ohrmuschel aufbau, total mit Gewebeexpander
02.41.99↔	Spülung und Exploration eines Ventrikelschunts, sonstige	18.71.22↔	Ohrmuschel aufbau, total mit Galealappen
02.42.00↔	Ersetzen eines Ventrikelschunts, n.n.bez.	18.71.23↔	Ohrmuschel aufbau, total mit Knorpeltransplantat
02.42.10↔	Ersetzen eines Ventrikelschunts, zentraler Teil	18.71.24↔	Ohrmuschel aufbau, total mit mikrovaskulärem Lappen
02.42.20↔	Ersetzen eines Ventrikelschunts, peripherer Teil	18.71.29↔	Ohrmuschel aufbau, total, sonstige
02.42.99↔	Ersetzen eines Ventrikelschunts, sonstige	18.71.30↔	Implantation von alloplastischen Materialien beim Aufbau einer Ohrmuschel
02.43↔	Entfernen eines Ventrikelschunts	18.71.99↔	Ohrmuschel aufbau, sonstige
02.91↔	Lösung von kortikalen Adhäsionen	20.99.00↔	Sonstige Operationen an Innen- und Mittelohr, n.n.bez.
02.92↔	Plastische Rekonstruktion am Gehirn	20.99.10↔	Implantation von Knochenverankerungen am Felsenbein, Mittel- oder Innenohr
02.93.30↔	Implantation oder Wechsel der Elektroden eines intrakraniellen Neurostimulators, n.n.bez.	20.99.20↔	Verschluss einer Labyrinthfistel
02.93.31↔	Implantation oder Wechsel von temporären Mikroelektroden zur monolokulären Ableitung und Stimulation	20.99.30↔	Entfernung eines Kochleaimplantats oder implantierbaren Hörgerätes
02.93.32↔	Implantation oder Wechsel von temporären Mikroelektroden zur multilokulären Ableitung und Stimulation	20.99.99↔	Sonstige Operationen an Innen- und Mittelohr, sonstige
02.93.33↔	Implantation oder Wechsel von permanenten Mikroelektroden zur monolokulären Ableitung und Stimulation	22.79.00↔	Rekonstruktion einer Nasennebenhöhle, n.n.bez.
02.93.34↔	Implantation oder Wechsel von permanenten Mikroelektroden zur multilokulären Ableitung und Stimulation	22.79.10↔	Rekonstruktion des Stirnbeins
02.93.39↔	Implantation oder Wechsel der Elektroden eines intrakraniellen Neurostimulators, sonstige	22.79.11↔	Rekonstruktion oder Kranielisation einer Stirnhöhlenwand
02.93.51↔	Entfernen der Elektroden eines intrakraniellen Neurostimulators	22.79.19↔	Sonstige Rekonstruktion einer Nasennebenhöhle
07.61↔	Partielle Exzision der Hypophyse, transfrontaler Zugang	38.01↔	Inzision von intrakraniellen Gefässen
07.62↔	Partielle Exzision an der Hypophyse, transsphenoidaler Zugang	38.31↔	Resektion von intrakraniellen Gefässen mit Anastomose
07.63↔	Partielle Exzision an der Hypophyse, nicht näher bezeichneter Zugang	38.61↔	Sonstige Exzision von intrakraniellen Gefässen
07.64↔	Totale Exzision der Hypophyse, transfrontaler Zugang	38.81↔	Sonstiger chirurgischer Verschluss von intrakraniellen Gefässen
07.65↔	Totale Exzision der Hypophyse, transsphenoidaler Zugang	76.92.20↔	Einsetzen von CAD-Implantat an Gesichtsschädel ohne Beteiligung des Hirnschädels, bis zu 2 Regionen
07.68↔	Totale Exzision der Hypophyse, anderer näher bezeichneter Zugang	76.92.21↔	Einsetzen von CAD-Implantat an Gesichtsschädel ohne Beteiligung des Hirnschädels, ab 3 Regionen
07.69↔	Totale Exzision der Hypophyse, nicht näher bezeichneter Zugang	76.92.30↔	Einsetzen eines CAD-Implantats an Maxilla, zur plastischen Rekonstruktion eines einfachen Defekts
18.71.00↔	Ohrmuschel aufbau, n.n.bez.	76.92.31↔	Einsetzen eines CAD-Implantats an Maxilla, zur plastischen Rekonstruktion eines grossen oder komplexen Defekts

**ADRG I17****Operationen am Gesichtsschädel**

Prozedur in Tabelle I17-1

**DRG I17Z****Operationen am Gesichtsschädel****Prozedur I17-1**

02.03↔	Bildung eines Schädelknochenlappens	08.69.00↔	Sonstige plastische Rekonstruktion des Augenlids mit Lappen oder Transplantaten, n.n.bez.
08.43↔	Behebung von Entropium oder Ektropium durch Keilresektion	08.69.10↔	Plastische Rekonstruktion des Augenlids mit Knorpel
08.44.00↔	Behebung von Entropium oder Ektropium durch Lidplastik, n.n.bez.	08.69.11↔	Plastische Rekonstruktion des Augenlids mit alloplastischem Material
08.44.10↔	Behebung von Entropium oder Ektropium durch Lidplastik, horizontale Verkürzung des Augenlides	08.69.12↔	Plastische Rekonstruktion des Augenlids mit Verschiebe- und Rotationsplastik des Lides
08.44.99↔	Sonstige Behebung von Entropium oder Ektropium durch Lidplastik	08.69.13↔	Plastische Rekonstruktion des Augenlids mit Oberlidverlängerung
08.61.00↔	Plastische Rekonstruktion des Augenlids mit Hautlappen oder -transplantat, n.n.bez.	08.69.19↔	Plastische Rekonstruktion des Augenlids mit sonstigem Lappen oder Transplantaten
08.61.10↔	Plastische Rekonstruktion des Augenlids mit Hautlappen	08.69.99↔	Sonstige plastische Rekonstruktion des Augenlids mit Lappen oder Transplantaten, sonstige
08.61.11↔	Plastische Rekonstruktion des Augenlids mit Hauttransplantat	08.82↔	Versorgung einer Risswunde des Augenlids, den Lidrand umfassend, partielle Tiefe
08.61.99↔	Sonstige plastische Rekonstruktion des Augenlids mit Hautlappen oder -transplantat	08.83↔	Sonstige Versorgung einer Risswunde des Augenlids, partielle Tiefe
08.62↔	Plastische Rekonstruktion des Augenlids mit Schleimhautlappen oder -transplantat	08.84↔	Versorgung einer Risswunde des Augenlids, den Lidrand umfassend, volle Tiefe
08.64↔	Plastische Rekonstruktion des Augenlids mit tarsokonjunktivalem Lappen		

08.85↔	Sonstige Versorgung einer Risswunde des Augenlids, volle Tiefe	16.69↔	Sonstige sekundäre Massnahmen nach Entfernen des Augapfels
15.29.00↔	Sonstige Operationen an einem einzelnen äusseren Augenmuskel, n.n.bez.	16.81↔	Versorgung einer Orbitawunde
15.29.01↔	Sonstige Operationen an einem einzelnen äusseren geraden Augenmuskel	16.82↔	Versorgung einer Bulbusruptur
15.29.02↔	Sonstige Operationen an einem einzelnen äusseren schrägen Augenmuskel	16.89↔	Sonstige Versorgung einer Verletzung von Orbita oder Augapfel
15.29.09↔	Sonstige Operationen an einem einzelnen äusseren Augenmuskel, sonstige	16.98.00↔	Sonstige Operationen an der Orbita, n.n.bez.
15.29.10↔	Adhäsion an einem einzelnen äusseren Augenmuskel, n.n.bez.	16.98.10↔	Rekonstruktion der Orbita, n.n.bez.
15.29.11↔	Adhäsion an einem einzelnen äusseren geraden Augenmuskel	16.98.11↔	Rekonstruktion der Orbitawand mit mikrovaskulärem Lappen
15.29.12↔	Adhäsion an einem einzelnen äusseren schrägen Augenmuskel	16.98.19↔	Sonstige Rekonstruktion der Orbitawand
15.29.19↔	Sonstige Adhäsion an einem einzelnen äusseren Augenmuskel	16.98.20↔	Knöcherne Dekompression der Orbita
15.29.30↔	Absetzen eines einzelnen äusseren Augenmuskels, n.n.bez.	16.98.21↔	Resektion von Fettgewebe aus der Orbita
15.29.31↔	Absetzen eines einzelnen äusseren geraden Augenmuskels	16.98.22↔	Einlegen eines intraokularen Medikamententrägers
15.29.32↔	Absetzen eines einzelnen äusseren schrägen Augenmuskels	16.98.23↔	Einlegen eines extrabulbären Medikamententrägers
15.29.39↔	Absetzen eines einzelnen äusseren Augenmuskels, sonstige	16.98.24↔	Operative temporäre intraokulare Druckerhöhung
15.29.40↔	Refixation eines einzelnen äusseren Augenmuskels, n.n.bez.	16.98.25↔	Entfernung eines Implantats nach Glaukomoperation
15.29.41↔	Refixation eines einzelnen äusseren geraden Augenmuskels	16.98.99↔	Sonstige Operationen an der Orbita, sonstige
15.29.42↔	Refixation eines einzelnen äusseren schrägen Augenmuskels	21.72↔	Offene Reposition einer Nasenfraktur
15.29.49↔	Sonstige Refixation eines einzelnen äusseren Augenmuskels	24.99.00↔	Sonstige zahnärztliche Operationen, n.n.bez.
15.6↔	Revision einer Operation an den äusseren Augenmuskeln	24.99.10↔	Freilegung eines enossalen Implantats mit Aufsetzen einer Distanzhülse
16.01↔	Orbitotomie mit Knochenlappen	24.99.11↔	Stabilisierung eines Zahnes
16.02↔	Orbitotomie mit Einsetzen eines orbitalen Implantats	24.99.20↔	Kieferaufbau durch Anwendung eines enoralen Distraktors
16.23.00↔	Biopsie an Orbita und Augapfel, n.n.bez.	24.99.99↔	Sonstige zahnärztliche Operation, sonstige
16.23.11↔	Biopsie an Orbita, offen chirurgisch	27.32.00↔	Ausgedehnte Exzision oder Destruktion von Läsion oder Gewebe am knöchernen Gaumen, n.n.bez.
16.23.12↔	Biopsie an Orbita, transnasal	27.32.10↔	Totale transorale Exstirpation von Läsion oder Gewebe am knöchernen Gaumen
16.23.21↔	Biopsie am Augapfel	27.32.11↔	Radikale transmandibuläre Exzision [En-bloc-Resektion] von Läsion oder Gewebe am knöchernen Gaumen
16.23.99↔	Biopsie an Orbita und Augapfel, sonstige	27.32.12↔	Radikale transfaziale Exzision [En-bloc-Resektion] von Läsion oder Gewebe am knöchernen Gaumen
16.51.00↔	Exenteration der Orbita mit Entfernen benachbarter Strukturen, n.n.bez.	27.32.99↔	Ausgedehnte Exzision oder Destruktion von Läsion oder Gewebe am knöchernen Gaumen, sonstige
16.51.10↔	Exenteration der Orbita mit Entfernen benachbarter Strukturen, mit Erhalt der Lidhaut	27.62.00↔	Korrektur einer Gaumenspalte, n.n.bez.
16.51.11↔	Exenteration der Orbita mit Entfernen benachbarter Strukturen, ohne Erhalt der Lidhaut	27.62.10↔	Primäre plastische Rekonstruktion am knöchernen Gaumen ohne Knochentransplantat
16.51.99↔	Sonstige Exenteration der Orbita mit Entfernen benachbarter Strukturen	27.62.11↔	Primäre plastische Rekonstruktion am knöchernen Gaumen mit Knochentransplantat
16.52.00↔	Exenteration der Orbita mit therapeutischem Entfernen von Orbitaknochen, n.n.bez.	27.62.20↔	Sekundäre plastische Rekonstruktion am knöchernen Gaumen ohne Knochentransplantat
16.52.10↔	Exenteration der Orbita mit therapeutischem Entfernen von Orbitaknochen, mit Erhalt der Lidhaut	27.62.99↔	Korrektur einer Gaumenspalte, sonstige
16.52.11↔	Exenteration der Orbita mit therapeutischem Entfernen von Orbitaknochen, ohne Erhalt der Lidhaut	27.63.00↔	Revision der Korrektur einer Gaumenspalte, n.n.bez.
16.52.99↔	Sonstige Exenteration der Orbita mit therapeutischem Entfernen von Orbitaknochen	27.63.10↔	Revision der Korrektur einer Gaumenspalte, Kieferplastik
16.59.00↔	Sonstige Exenteration der Orbita, n.n.bez.	27.63.11↔	Revision der Korrektur einer Gaumenspalte, Kieferplastik mit Osteoplastik
16.59.10↔	Sonstige Exenteration der Orbita, mit Erhalt der Lidhaut	27.63.20↔	Revision der Korrektur einer Gaumenspalte, Sekundäroperation der Kieferspalte
16.59.11↔	Sonstige Exenteration der Orbita, ohne Erhalt der Lidhaut	27.63.99↔	Revision der Korrektur einer Gaumenspalte, sonstige
16.59.99↔	Sonstige Exenteration der Orbita, sonstige	76.09.00↔	Sonstige Inzision an Gesichtsschädelknochen, n.n.bez.
16.61.00↔	Sekundäres Einsetzen eines Augenimplantats, n.n.bez.	76.09.10↔	Reosteotomie nach Frakturposition
16.61.10↔	Sekundäres Einsetzen eines Augenimplantats, Haut-Fettgewebe-Transplantat	76.09.99↔	Sonstige Inzision an Gesichtsschädelknochen, sonstige
16.61.99↔	Sekundäres Einsetzen eines Augenimplantats, sonstige	76.2x.00↔	Lokale Exzision oder Destruktion einer Läsion an Gesichtsschädelknochen, n.n.bez.
16.62.00↔	Revision und Reinsertion eines Augenimplantats, n.n.bez.	76.2x.10↔	Dekortikation eines Gesichtsschädelknochens
16.62.10↔	Revision eines Augenimplantats	76.2x.11↔	Exzision von periostalem Gewebe an Gesichtsschädelknochen
16.62.20↔	Wechsel eines Augenimplantats, Einführung eines Haut-Fettgewebe-Transplantates	76.2x.12↔	Abtragung (modellierende Osteotomie) an Gesichtsschädelknochen
16.62.29↔	Sonstiger Wechsel eines Augenimplantats	76.2x.20↔	Destruktion einer Läsion an Gesichtsschädelknochen
16.62.99↔	Sonstige Revision und Reinsertion eines Augenimplantats	76.2x.99↔	Lokale Exzision oder Destruktion einer Läsion an Gesichtsschädelknochen, sonstige
16.63↔	Revision einer Enukektionstasche mit Transplantat	76.31.00↔	Partielle Mandibulektomie, n.n.bez.
16.64↔	Sonstige Revision einer Enukektionstasche	76.31.10↔	Partielle Mandibulektomie ohne Rekonstruktion
16.65.00↔	Sekundäres Transplantat in eine Exenterationshöhle, n.n.bez.	76.31.20↔	Partielle Mandibulektomie, Rekonstruktion mit mikrovaskulär-anastomosiertem Transplantat
16.65.10↔	Sekundäres Transplantat in eine Exenterationshöhle, Haut-Fettgewebe-Transplantat	76.31.21↔	Partielle Mandibulektomie, mit Kontinuitätsdurchtrennung und alloplastischer Rekonstruktion
16.65.99↔	Sonstiges sekundäres Transplantat in eine Exenterationshöhle	76.31.29↔	Partielle Mandibulektomie mit sonstiger Rekonstruktion
16.66↔	Sonstige Revision einer Exenterationshöhle	76.31.99↔	Partielle Mandibulektomie, sonstige
		76.39.00↔	Partielle Ostektomie an anderen Gesichtsschädelknochen, n.n.bez.

76.39.10↔	Partielle Ostektomie an anderen Gesichtsschädelknochen, Rekonstruktion mit mikrovasculär-anastomosiertem Transplantat	76.61.99↔	Geschlossene Osteoplastik [Osteotomie] am Ramus mandibulae, sonstige
76.39.11↔	Partielle Ostektomie an anderen Gesichtsschädelknochen, Rekonstruktion von Weich- und Hartgewebe	76.62.00↔	Offene Osteoplastik [Osteotomie] am Ramus mandibulae, n.n.bez.
76.39.19↔	Partielle Ostektomie an anderen Gesichtsschädelknochen, sonstige Rekonstruktion	76.62.10↔	Offene Osteoplastik [Osteotomie] am Ramus mandibulae, ohne Distraction
76.39.99↔	Partielle Ostektomie an anderen Gesichtsschädelknochen, sonstige	76.62.20↔	Offene Osteoplastik [Osteotomie] am Ramus mandibulae, mit Distraction
76.41.00↔	Totale Mandibulektomie mit gleichzeitiger Rekonstruktion, n.n.bez.	76.62.99↔	Offene Osteoplastik [Osteotomie] am Ramus mandibulae, sonstige
76.41.10↔	Totale Mandibulektomie mit gleichzeitiger Rekonstruktion, Rekonstruktion mit mikrovasculär-anastomosiertem Transplantat	76.63.00↔	Osteoplastik [Osteotomie] am Corpus mandibulae, n.n.bez.
76.41.99↔	Totale Mandibulektomie mit gleichzeitiger Rekonstruktion, sonstige	76.63.10↔	Osteoplastik [Osteotomie] im seitlichen Alveolarkambereich oder mit frontaler Kontinuitätsdurchtrennung der Mandibula ohne Distraction
76.42↔	Sonstige totale Mandibulektomie	76.63.11↔	Osteoplastik [Osteotomie] im frontalen Alveolarkambereich oder mit Kontinuitätsdurchtrennung am horizontalen Mandibulaast ohne Distraction
76.43.00↔	Sonstige Rekonstruktion der Mandibula, n.n.bez.	76.63.12↔	Osteoplastik [Osteotomie] zur Kinnverlagerung ohne Distraction
76.43.10↔	Sonstige Rekonstruktion der Mandibula mit mikrovasculär-anastomosiertem Transplantat	76.63.20↔	Verlagerung des Alveolarfortsatzes durch horizontale Distraction nach Osteotomie
76.43.11↔	Einsetzen eines CAD-Implantats an Mandibula, zur plastischen Rekonstruktion eines einfachen Defekts	76.63.21↔	Verlagerung der Mandibula durch Distraction nach Osteotomie im horizontalen Mandibulaast
76.43.12↔	Einsetzen eines CAD-Implantats an Mandibula, zur plastischen Rekonstruktion eines grossen oder komplexen Defekts	76.63.99↔	Osteoplastik [Osteotomie] am Corpus mandibulae, sonstige
76.43.99↔	Sonstige Rekonstruktion der Mandibula, sonstige	76.64↔	Sonstige orthognathische Chirurgie an der Mandibula
76.44.00↔	Totale Ostektomie an anderen Gesichtsschädelknochen mit gleichzeitiger Rekonstruktion, n.n.bez.	76.65.00↔	Segmentale Osteoplastik [Osteotomie] der Maxilla, n.n.bez.
76.44.10↔	Totale Ostektomie an anderen Gesichtsschädelknochen, Rekonstruktion mit mikrovasculär-anastomosiertem Transplantat	76.65.10↔	Segmentale Osteoplastik [Osteotomie] der Maxilla, ohne Distraction
76.44.11↔	Totale Ostektomie an anderen Gesichtsschädelknochen, Rekonstruktion mit nicht vaskularisiertem Transplantat	76.65.20↔	Osteotomie der Maxilla im frontalen Alveolarkambereich, mit Distraction
76.44.19↔	Totale Ostektomie an anderen Gesichtsschädelknochen mit sonstiger Rekonstruktion	76.65.21↔	Osteotomie der Maxilla im seitlichen Alveolarkambereich, mit Distraction
76.44.99↔	Totale Ostektomie an anderen Gesichtsschädelknochen mit gleichzeitiger Rekonstruktion, sonstige	76.65.22↔	Osteotomie der Maxilla im frontalen und seitlichen Alveolarkambereich in mehreren Segmenten, mit Distraction
76.45↔	Sonstige totale Ostektomie an anderen Gesichtsschädelknochen	76.65.99↔	Segmentale Osteoplastik [Osteotomie] der Maxilla, sonstige
76.46.00↔	Sonstige Rekonstruktion an anderen Gesichtsschädelknochen, n.n.bez.	76.66.00↔	Totale Osteoplastik [Osteotomie] der Maxilla, n.n.bez.
76.46.10↔	Sonstige Rekonstruktion an anderen Gesichtsschädelknochen mit mikrovasculär-anastomosiertem Transplantat	76.66.10↔	Totale Osteoplastik [Osteotomie] der Maxilla ohne Distraction
76.46.99↔	Sonstige Rekonstruktion an anderen Gesichtsschädelknochen, sonstige	76.66.20↔	Osteotomie der Maxilla in der Le-Fort-I-Ebene in einem Stück mit Distraction
76.5x.00↔	Temporomandibuläre Arthroplastik, n.n.bez.	76.66.21↔	Osteotomie der Maxilla in der Le-Fort-I-Ebene in zwei Stücken mit Distraction
76.5x.10↔	Kondylektomie am Kiefergelenk mit Rekonstruktion	76.66.22↔	Osteotomie der Maxilla in der Le-Fort-I-Ebene in drei oder mehr Stücken mit Distraction
76.5x.19↔	Sonstige Kondylektomie am Kiefergelenk	76.66.30↔	Plastische Rekonstruktion und Augmentation der Maxilla durch totale Auflagerungsplastik
76.5x.20↔	Diskoplastik am Kiefergelenk mit Rekonstruktion	76.66.99↔	Totale Osteoplastik [Osteotomie] der Maxilla, sonstige
76.5x.29↔	Sonstige Diskoplastik am Kiefergelenk	76.67↔	Reduktionsgenioplastik
76.5x.30↔	Exstirpation des Discus articularis am Kiefergelenk mit Rekonstruktion	76.68↔	Augmentationsgenioplastik
76.5x.39↔	Sonstige Exstirpation des Discus articularis am Kiefergelenk	76.69.00↔	Sonstige plastische Rekonstruktion an Gesichtsschädelknochen, n.n.bez.
76.5x.40↔	Resektion am Tuberculum articulare des Kiefergelenks	76.69.10↔	Osteotomie zur Verlagerung des Mittelgesichts in der Le-Fort-II- oder Le-Fort-III-Ebene ohne Distraction
76.5x.41↔	Plastische Rekonstruktion am Kiefergelenk	76.69.20↔	Osteotomie zur Verlagerung des Mittelgesichts in der Le-Fort-II-Ebene mit Distraction
76.5x.42↔	Gelenkstabilisierung (bewegungseinschränkend) des Kiefergelenks	76.69.21↔	Osteotomie zur Verlagerung des Mittelgesichts in der Le-Fort-II-Ebene, kombiniert mit anderer Osteotomie mit Distraction
76.5x.50↔	Arthroskopische Entfernung eines freien Gelenkkörpers am Kiefergelenk	76.69.30↔	Osteotomie zur Verlagerung des Mittelgesichts in der Le-Fort-III-Ebene mit Distraction
76.5x.59↔	Sonstige Entfernung eines freien Gelenkkörpers am Kiefergelenk	76.69.40↔	Osteotomie zur Verlagerung des Mittelgesichts in der Le-Fort-III-Ebene, kombiniert mit Le-Fort-I-Ebene mit Distraction
76.5x.60↔	Implantation einer Endoprothese am Kiefergelenk	76.69.90↔	Sonstige Osteotomie zur Verlagerung des Mittelgesichts
76.5x.61↔	Wechsel einer Endoprothese am Kiefergelenk	76.69.99↔	Sonstige plastische Rekonstruktion an Gesichtsschädelknochen, sonstige
76.5x.70↔	Implantation einer Totalendoprothese am Kiefergelenk mit vorgefertigten Komponenten	76.70↔	Reposition einer Gesichtsschädelfraktur, n.n.bez.
76.5x.71↔	Implantation einer Totalendoprothese am Kiefergelenk mit CAD-CAM gefertigten Komponenten	76.72↔	Offene Reposition einer Jochbein- und Jochbogenfraktur
76.5x.90↔	Sonstige temporomandibuläre Arthroplastik oder Diskoplastik am Kiefergelenk	76.74↔	Offene Reposition einer Maxillafraktur
76.5x.99↔	Temporomandibuläre Arthroplastik, sonstige	76.76.00↔	Offene Reposition einer Mandibulafraktur, n.n.bez.
76.61.00↔	Geschlossene Osteoplastik [Osteotomie] am Ramus mandibulae, n.n.bez.	76.76.10↔	Offene Reposition einer Einfachfraktur des Corpus mandibulae
76.61.10↔	Geschlossene Osteoplastik [Osteotomie] am Ramus mandibulae, ohne Distraction	76.76.11↔	Offene Reposition einer Mehrfachfraktur des Corpus mandibulae
76.61.20↔	Geschlossene Osteoplastik [Osteotomie] am Ramus mandibulae, mit Distraction	76.76.20↔	Offene Reposition (von aussen) einer Einfach- oder Mehrfachfraktur des Ramus mandibulae
		76.76.21↔	Offene Reposition (transoral) einer Einfach- oder Mehrfachfraktur des Ramus mandibulae

76.76.30↔	Offene Reposition (transoral oder von aussen) einer Fraktur des Processus articularis mandibulae	76.79.11↔	Sonstige offene Reposition einer Fraktur der lateralen Orbitawand
76.76.99↔	Offene Reposition einer Mandibulafraktur, sonstige	76.79.19↔	Sonstige offene Reposition einer sonstigen Orbitafraktur
76.77.00↔	Offene Reposition einer Processus alveolaris-Fraktur, n.n.bez.	76.79.20↔	Sonstige offene Reposition einer Stirnhöhlenwandfraktur
76.77.10↔	Offene Reposition einer Processus alveolaris-Fraktur der Maxilla	76.79.30↔	Sonstige offene Reposition einer nasoethmoidalen Mittelgesichtsfraktur
76.77.11↔	Offene Reposition einer Processus alveolaris-Fraktur der Mandibula	76.79.31↔	Sonstige offene Reposition einer zentrolateralen Mittelgesichtsfraktur
76.77.99↔	Offene Reposition einer Processus alveolaris-Fraktur, sonstige	76.79.39↔	Sonstige offene Reposition einer sonstigen lateralen Mittelgesichtsfraktur
76.78.00↔	Sonstige geschlossene Reposition einer Gesichtsschädelfraktur, n.n.bez.	76.79.40↔	Sonstige offene Reposition kombinierter Mittelgesichtsfrakturen (Mehrfachfraktur)
76.78.10↔	Geschlossene Reposition einer Stirnhöhlenvorderwandfraktur	76.79.99↔	Sonstige offene Reposition einer Gesichtsschädelfraktur, sonstige
76.78.11↔	Endoskopische Reposition einer Stirnhöhlenvorderwandfraktur	76.91.00↔	Knochentransplantat an Gesichtsschädelknochen, n.n.bez.
76.78.20↔	Geschlossene Reposition einer Orbitafraktur	76.91.10↔	Transplantat an Gesichtsschädelknochen
76.78.21↔	Endoskopische Reposition einer Orbitafraktur	76.91.11↔	Knochentransplantat an Gesichtsschädelknochen, gefässgestielt
76.78.99↔	Sonstige geschlossene Reposition einer Gesichtsschädelfraktur, sonstige	76.91.99↔	Knochentransplantat an Gesichtsschädelknochen, sonstige
76.79.00↔	Sonstige offene Reposition einer Gesichtsschädelfraktur, n.n.bez.	76.94↔	Offene Reposition einer Kiefergelenksluxation
76.79.10↔	Sonstige offene Reposition einer Fraktur des Orbitadaches		

**ADRG I18****Arthroskopie einschliesslich Biopsie oder andere Eingriffe an Knochen oder Gelenken**

Prozedur in Tabelle I18-1 oder mindestens eine Prozedur in Tabelle I18-2

**DRG I18A****Arthroskopie einschliesslich Biopsie oder andere Eingriffe an Knochen oder Gelenken, Alter < 16 Jahre**

Alter &lt; 16 Jahre

**DRG I18B****Arthroskopie einschliesslich Biopsie oder andere Eingriffe an Knochen oder Gelenken, Alter > 15 Jahre****Prozedur I18-1**

77.16.10↔	Sonstige Knocheninzision ohne Knochendurchtrennung an der Patella, Exploration und Knochenbohrung	78.56.10↔	Revision von Osteosynthesematerial ohne Materialersatz an der Patella
77.16.11↔	Sonstige Knocheninzision ohne Knochendurchtrennung an der Patella, Fremdkörperentfernung	78.56.99↔	Innere Knochenfixation ohne Reposition der Fraktur an der Patella, sonstige
77.16.12↔	Sonstige Knocheninzision ohne Knochendurchtrennung an der Patella, Einlage und Entfernung eines Medikamententrägers	78.96↔	Einsetzen eines Knochenwachstumsstimulators an der Patella
77.16.13↔	Sonstige Knocheninzision ohne Knochendurchtrennung an der Patella, Drainage	79.12.00↔	Geschlossene Reposition einer Fraktur an Radius und Ulna mit innerer Knochenfixation, n.n.bez.
77.63.00↔	Lokale Resektion von Knochenläsion oder -gewebe an Radius und Ulna, n.n.bez.	79.12.10↔	Geschlossene Reposition einer distalen Radiusfraktur mit innerer Knochenfixation durch Draht oder Zuggurtung/Cerclage
77.63.20↔	Débridement an Radius und Ulna	79.12.11↔	Geschlossene Reposition einer distalen Radiusfraktur mit innerer Knochenfixation durch intramedullären Draht
77.63.99↔	Lokale Resektion von Knochenläsion oder -gewebe an Radius und Ulna, sonstige	79.12.12↔	Geschlossene Reposition einer distalen Radiusfraktur mit innerer Knochenfixation durch Marknagel
77.67.00↔	Lokale Resektion von Knochenläsion oder -gewebe an Tibia und Fibula, n.n.bez.	79.12.13↔	Geschlossene Reposition einer distalen Radiusfraktur mit innerer Knochenfixation mittels minimalinvasiver ballonassistierter Technik
77.67.10↔	Lokale Resektion von Knochenläsion oder -gewebe an Tibia	79.12.19↔	Geschlossene Reposition einer distalen Radiusfraktur mit sonstiger innerer Knochenfixation (z.B. durch Schraube, Platte)
77.67.11↔	Lokale Resektion von Knochenläsion oder -gewebe an Fibula	79.12.20↔	Geschlossene Reposition einer sonstigen Radiusfraktur durch Draht oder Zuggurtung/Cerclage
77.67.20↔	Débridement an Tibia	79.12.21↔	Geschlossene Reposition einer sonstigen Radiusfraktur mit innerer Knochenfixation durch intramedullären Draht
77.67.21↔	Débridement an Fibula	79.12.22↔	Geschlossene Reposition einer sonstigen Radiusfraktur mit innerer Knochenfixation durch Marknagel
77.67.99↔	Lokale Resektion von Knochenläsion oder -gewebe an Tibia und Fibula, sonstige	79.12.23↔	Geschlossene Reposition einer sonstigen Radiusfraktur mit innerer Knochenfixation mittels minimalinvasiver ballonassistierter Technik
77.86↔	Sonstige partielle Knochenresektion aus der Patella	79.12.29↔	Geschlossene Reposition einer sonstigen Radiusfraktur mit sonstiger innerer Knochenfixation (z.B. durch Schraube, Platte)
77.96↔	Totale Patella-Resektion	79.12.30↔	Geschlossene Reposition einer Ulnafraktur mit innerer Knochenfixation durch Draht oder Zuggurtung/Cerclage
78.03.13↔	Knorpel-Knochentransplantation an Radius und Ulna	79.12.31↔	Geschlossene Reposition einer Ulnafraktur mit innerer Knochenfixation durch intramedullären Draht
78.06.20↔	Knochentransplantation an der Patella, Knochenreposition, gefässgestielt, ohne mikrovaskuläre Anastomose	79.12.32↔	Geschlossene Reposition einer Ulnafraktur mit innerer Knochenfixation durch Marknagel
78.16.10↔	Geschlossene Reposition einer Fraktur der Patella mit Knochenfixation durch Fixateur externe		
78.16.11↔	Offene Reposition einer Fraktur der Patella mit Knochenfixation durch Fixateur externe		
78.16.99↔	Anlegen eines Fixateur externe an der Patella (inkl. Reposition von Frakturen), sonstige		
78.43↔	Sonstige plastische Rekonstruktion an Radius und Ulna		
78.56.00↔	Innere Knochenfixation ohne Reposition der Fraktur an der Patella, n.n.bez.		

79.12.39↔	Geschlossene Reposition einer Ulnafraktur mit sonstiger innerer Knochenfixation (z.B. durch Schraube, Platte)	80.46.10↔	Durchtrennung von Gelenkscapsel, Ligament oder Knorpel am Kniegelenk
79.12.99↔	Geschlossene Reposition einer Fraktur an Radius und Ulna mit innerer Knochenfixation, sonstige	80.46.20↔	Durchtrennung von Gelenkscapsel, Ligament oder Knorpel am proximalen Tibiofibulargelenk
79.19.30↔	Geschlossene Reposition einer Fraktur der Patella mit innerer Knochenfixation	80.46.99↔	Durchtrennung von Gelenkscapsel, Ligament oder Knorpel am Knie, sonstige
79.29.00↔	Offene Reposition einer Fraktur anderer bezeichneter Knochen ohne innere Knochenfixation, n.n.bez.	80.6x.00↔	Meniskektomie am Knie, n.n.bez.
79.29.10↔	Offene Reposition einer einfachen Fraktur der Klavikula und Skapula ohne innere Knochenfixation	80.6x.10↔	Meniskektomie am Knie, arthroskopisch, partiell
79.29.11↔	Offene Reposition einer Mehrfragmentfraktur der Klavikula und Skapula ohne innere Knochenfixation	80.6x.11↔	Meniskektomie am Knie, arthroskopisch, total
79.29.30↔	Offene Reposition einer Fraktur der Patella ohne innere Knochenfixation	80.6x.20↔	Meniskektomie am Knie, offen chirurgisch, partiell
79.29.99↔	Offene Reposition einer Fraktur anderer bezeichneter Knochen ohne innere Knochenfixation, sonstige	80.6x.21↔	Meniskektomie am Knie, offen chirurgisch, total
79.36.00↔	Offene Reposition einer Fraktur an Tibia und Fibula mit innerer Knochenfixation, n.n.bez.	80.6x.99↔	Meniskektomie am Knie, sonstige
79.36.10↔	Offene Reposition einer einfachen Fraktur der proximalen Tibia mit innerer Knochenfixation durch (Blount-)Klammern oder intramedullären Draht	80.76.00↔	Synovektomie am Knie, n.n.bez.
79.36.11↔	Offene Reposition einer einfachen Fraktur der proximalen Tibia mit innerer Knochenfixation durch Schraube	80.76.10↔	Arthroskopische Synovektomie am Kniegelenk
79.36.12↔	Offene Reposition einer einfachen Fraktur der proximalen Tibia mit sonstiger innerer Knochenfixation	80.76.11↔	Arthroskopische Synovektomie am proximalen Tibiofibulargelenk
79.36.13↔	Offene Reposition einer Mehrfragmentfraktur der proximalen Tibia mit innerer Knochenfixation durch (Blount-)Klammern	80.76.20↔	Offene Synovektomie am Kniegelenk
79.36.14↔	Offene Reposition einer Mehrfragmentfraktur der proximalen Tibia mit sonstiger innerer Knochenfixation	80.76.21↔	Offene Synovektomie am proximalen Tibiofibulargelenk
79.36.32↔	Offene Reposition einer einfachen Fraktur der distalen Tibia mit sonstiger innerer Knochenfixation	80.76.99↔	Synovektomie am Knie, sonstige
79.36.50↔	Offene Reposition einer einfachen Fraktur der proximalen Fibula mit innerer Knochenfixation	80.86.00↔	Sonstige lokale Exzision oder Destruktion einer Gelenkläsion am Knie, n.n.bez.
79.36.51↔	Offene Reposition einer Mehrfragmentfraktur der proximalen Fibula mit innerer Knochenfixation	80.86.10↔	Arthroskopische lokale Exzision oder Destruktion am Kniegelenk
79.39.40↔	Offene Reposition einer Fraktur der Patella mit innerer Knochenfixation	80.86.11↔	Débridement am Kniegelenk
79.59.00↔	Offene Reposition einer Epiphysendiastase an anderen bezeichneten Knochen, n.n.bez.	80.86.12↔	Zystenexstirpation am Kniegelenk
79.59.10↔	Offene Reposition einer Epiphysendiastase an der Patella	80.86.13↔	Exzision eines Meniskusganglions am Kniegelenk
79.59.99↔	Offene Reposition einer Epiphysendiastase an anderen bezeichneten Knochen, sonstige	80.86.99↔	Sonstige lokale Exzision oder Destruktion einer Gelenkläsion am Knie, sonstige
79.86.00↔	Offene Reposition einer Luxation des Knies, n.n.bez.	81.42↔	Five in one Rekonstruktion am Kniegelenk
79.86.10↔	Offene Reposition einer Luxation des proximalen Tibiofibulargelenks	81.43↔	Rekonstruktion am Kniegelenk nach unhappy triad
79.86.19↔	Offene Reposition einer Luxation des Kniegelenks	81.44.10↔	Stabilisierung der Patella, Retinakulumspaltung, lateral
79.86.99↔	Offene Reposition einer Luxation des Knies, sonstige	81.44.11↔	Stabilisierung der Patella, Retinakulumspaltung, lateral mit Zügelungsoperation
79.92↔	Nicht näher bezeichnete Operation an Verletzung von Radius und Ulna	81.44.12↔	Stabilisierung der Patella, Verlagerung des Patellarsehnenansatzes
80.15.00↔	Sonstige Arthrotomie der Hüfte, n.n.bez.	81.44.13↔	Stabilisierung der Patella, Verlagerung des Patellarsehnenansatzes mit Knochenspan
80.15.10↔	Arthroskopische Arthrotomie der Hüfte, Gelenkspülung mit Drainage	81.44.14↔	Stabilisierung der Patella mittels MPFL (Mediales Patello-Femorales Ligament)-Plastik
80.15.11↔	Arthroskopische Arthrotomie der Hüfte, Entfernung freier Gelenkkörper	81.44.99↔	Stabilisierung der Patella, sonstige
80.15.12↔	Arthroskopische Arthrotomie der Hüfte, Einlegen oder Entfernen eines Medikamententrägers	81.45.10↔	Rekonstruktion des vorderen Kreuzbandes mit autogener Patellarsehne, arthroskopisch
80.15.20↔	Arthrotomie der Hüfte, Gelenkspülung mit Drainage	81.45.11↔	Rekonstruktion des hinteren Kreuzbandes mit autogener Patellarsehne, arthroskopisch
80.15.21↔	Arthrotomie der Hüfte, Entfernung freier Gelenkkörper	81.45.12↔	Rekonstruktion des vorderen Kreuzbandes mit Semitendinosus- und/oder Gracilis-Sehne, arthroskopisch
80.15.99↔	Sonstige Arthrotomie der Hüfte, sonstige	81.45.13↔	Rekonstruktion des hinteren Kreuzbandes mit Semitendinosus- und/oder Gracilis-Sehne, arthroskopisch
80.16.00↔	Sonstige Arthrotomie des Knies, n.n.bez.	81.45.14↔	Rekonstruktion des vorderen Kreuzbandes mit alloplastischem Bandersatz und alloplastischer Bandunterstützung, arthroskopisch
80.16.10↔	Arthroskopische Arthrotomie des Kniegelenks, Gelenkspülung mit Drainage	81.45.19↔	Sonstige Rekonstruktion an den Kreuzbändern, arthroskopisch
80.16.11↔	Arthroskopische Arthrotomie des Kniegelenks, Entfernung freier Gelenkkörper	81.45.20↔	Rekonstruktion des vorderen Kreuzbandes mit autogener Patellarsehne, offen chirurgisch
80.16.12↔	Arthroskopische Arthrotomie des Kniegelenks, Einlegen oder Entfernen eines Medikamententrägers	81.45.21↔	Rekonstruktion des hinteren Kreuzbandes mit autogener Patellarsehne, offen chirurgisch
80.16.20↔	Arthrotomie des Kniegelenks, Gelenkspülung mit Drainage	81.45.22↔	Rekonstruktion des vorderen Kreuzbandes mit Semitendinosus- und/oder Gracilis-Sehne, offen chirurgisch
80.16.21↔	Sonstige Arthrotomie des Knies, Arthrotomie des Kniegelenks, Entfernung freier Gelenkkörper	81.45.23↔	Rekonstruktion des hinteren Kreuzbandes mit Semitendinosus- und/oder Gracilis-Sehne, offen chirurgisch
80.16.99↔	Sonstige Arthrotomie des Knies, sonstige	81.45.24↔	Rekonstruktion des vorderen Kreuzbandes mit alloplastischem Bandersatz und alloplastischer Bandunterstützung, offen chirurgisch
80.46.00↔	Durchtrennung von Gelenkscapsel, Ligament oder Knorpel am Knie, n.n.bez.	81.45.29↔	Sonstige Rekonstruktion an den Kreuzbändern, offen chirurgisch
		81.45.99↔	Sonstige Rekonstruktion an den Kreuzbändern, sonstige
		81.46↔	Sonstige Rekonstruktion am Kollateralband
		81.47.10↔	Refixation eines osteochondralen Fragmentes am Kniegelenk
		81.47.11↔	Refixation eines osteochondralen Fragmentes am Kniegelenk, arthroskopisch
		81.47.12↔	Subchondrale Spongiosaplastik am Kniegelenk
		81.47.13↔	Subchondrale Spongiosaplastik am Kniegelenk, arthroskopisch
		81.47.14↔	Meniskusrefixation, offen chirurgisch
		81.47.15↔	Meniskusrefixation, arthroskopisch

81.47.16↔	Meniskustransplantation	81.95.16↔	Naht an Kapsel oder Ligament der übrigen unteren Extremitäten, Naht des lateralen Kapselbandapparates, arthroskopisch
81.47.17↔	Knorpeltransplantation und Implantation von in-vitro hergestellten Gewebekulturen am Kniegelenk, offen chirurgisch	81.95.17↔	Naht an Kapsel oder Ligament der übrigen unteren Extremitäten, Naht des lateralen Kapselbandapparates, offen chirurgisch
81.47.18↔	Knorpeltransplantation und Implantation von in-vitro hergestellten Gewebekulturen am Kniegelenk, arthroskopisch	81.95.18↔	Naht an Kapsel oder Ligament der übrigen unteren Extremitäten, Naht des dorsalen Kapselbandapparates, offen chirurgisch
81.47.19↔	Knöcherner Refixation eines Kreuzbandes, offen chirurgisch	81.95.99↔	Naht an Kapsel oder Ligament der übrigen unteren Extremitäten, sonstige
81.47.20↔	Knöcherner Refixation eines Kreuzbandes, arthroskopisch	81.96.93↔	Sonstige gelenkrekonstruktive und gelenkplastische Eingriffe, Implantation/Entfernung eines Kollagenmeniskus
81.47.23↔	Subchondrale Knocheneröffnung am Kniegelenk, offen chirurgisch	81.96.94↔	Sonstige gelenkrekonstruktive und gelenkplastische Eingriffe, Implantation/Entfernung eines Kollagenmeniskus, arthroskopisch
81.47.24↔	Subchondrale Knocheneröffnung am Kniegelenk, arthroskopisch	81.99.14↔	Arthroskopische Revision eines Gelenkes, Ellenbogen
81.47.25↔	Subchondrale Knocheneröffnung am Kniegelenk mit Einbringen eines azellulären Implantats, arthroskopisch	81.99.1a↔	Arthroskopische Revision eines Gelenkes, Kniegelenk
81.47.26↔	Implantation eines patientenindividuellen metallischen Knorpelersatzes am Kniegelenk	81.99.1b↔	Arthroskopische Revision eines Gelenkes, Proximales Tibiofibulargelenk
81.47.27↔	Resektionsarthroplastik am Kniegelenk	81.99.24↔	Offen chirurgische Revision eines Gelenkes, Ellenbogen
81.47.28↔	Subchondrale Knocheneröffnung am Kniegelenk mit Einbringen eines azellulären Implantats, offen chirurgisch	81.99.2a↔	Offen chirurgische Revision eines Gelenkes, Kniegelenk
81.47.30↔	Sonstige Refixation und Naht am Kapselbandapparat des Kniegelenks	81.99.2b↔	Offen chirurgische Revision eines Gelenkes, Proximales Tibiofibulargelenk
81.47.31↔	Sonstige Bandplastik am Kniegelenk, offen chirurgisch	81.99.34↔	Arthroskopische Operation am Gelenkknorpel, Ellenbogen
81.47.40↔	Sonstige Rekonstruktion am Kniegelenk, Patella und ihr Halteapparat	81.99.3a↔	Arthroskopische Operation am Gelenkknorpel und an den Menisken, Kniegelenk
81.47.50↔	Knorpeltransplantation mit OATS (osteoarticular transfer system)-Verfahren, Mosaikplastik am Kniegelenk, offen chirurgisch	81.99.3b↔	Arthroskopische Operation am Gelenkknorpel, Proximales Tibiofibulargelenk
81.47.51↔	Knorpeltransplantation mit OATS (osteoarticular transfer system)-Verfahren, Mosaikplastik am Kniegelenk, arthroskopisch	81.99.4a↔	Offen chirurgische Operation am Gelenkknorpel und an den Menisken, Kniegelenk
81.95.00↔	Naht an Kapsel oder Ligament der übrigen unteren Extremitäten, n.n.bez.	81.99.4b↔	Offen chirurgische Operation am Gelenkknorpel, Proximales Tibiofibulargelenk
81.95.10↔	Naht an Kapsel oder Ligament der übrigen unteren Extremitäten, Naht des vorderen Kreuzbandes, arthroskopisch	81.99.54↔	Arthrorise und Temporäre Fixation eines Gelenkes, Ellenbogen
81.95.11↔	Naht an Kapsel oder Ligament der übrigen unteren Extremitäten, Naht des vorderen Kreuzbandes, offen chirurgisch	81.99.5a↔	Arthrorise und Temporäre Fixation eines Gelenkes, Kniegelenk
81.95.12↔	Naht an Kapsel oder Ligament der übrigen unteren Extremitäten, Naht des hinteren Kreuzbandes, arthroskopisch	81.99.5b↔	Arthrorise und Temporäre Fixation eines Gelenkes, Proximales Tibiofibulargelenk
81.95.13↔	Naht an Kapsel oder Ligament der übrigen unteren Extremitäten, Naht des hinteren Kreuzbandes, offen chirurgisch	81.99.82↔	Sonstige arthroskopische Operationen an Gelenken und Gelenkstrukturen, Kniegelenk
81.95.14↔	Naht an Kapsel oder Ligament der übrigen unteren Extremitäten, Naht des medialen Kapselbandapparates mit Eingriff am Meniskus, arthroskopisch	81.99.95↔	Sonstige offen chirurgische Operationen an Gelenken und Gelenkknorpel, proximales Radioulnargelenk
81.95.15↔	Naht an Kapsel oder Ligament der übrigen unteren Extremitäten, Naht des medialen Kapselbandapparates mit Eingriff am Meniskus, offen chirurgisch	81.99.9a↔	Sonstige offen chirurgische Operationen an Gelenken und Gelenkknorpel, Proximales Tibiofibulargelenk

## Prozedur I18-2

01.15↔	Biopsie am Schädel	77.44.99↔	Knochenbiopsie an Karpalia und Metakarpalia, sonstige
34.22↔	Mediastinoskopie	77.45.00↔	Knochenbiopsie am Femur, n.n.bez.
76.11.00↔	Biopsie an Gesichtsschädelknochen, n.n.bez.	77.45.20↔	Knochenbiopsie am Femur, Offene Knochenbiopsie
76.11.11↔	Offene Biopsie (mit Inzision) an Gesichtsschädelknochen	77.45.99↔	Knochenbiopsie am Femur, sonstige
76.11.99↔	Biopsie an Gesichtsschädelknochen, sonstige	77.46.00↔	Knochenbiopsie an der Patella, n.n.bez.
76.19.11↔	Offene Biopsie (mit Inzision) am Kiefergelenk	77.46.20↔	Knochenbiopsie an der Patella, Offene Knochenbiopsie
76.19.12↔	Arthroskopische Biopsie am Kiefergelenk	77.46.99↔	Knochenbiopsie an der Patella, sonstige
77.40.20↔	Knochenbiopsie, ohne Angabe der Lokalisation, Offene Knochenbiopsie	77.47.00↔	Knochenbiopsie an Tibia und Fibula, n.n.bez.
77.40.99↔	Knochenbiopsie, ohne Angabe der Lokalisation, sonstige	77.47.20↔	Knochenbiopsie an Tibia und Fibula, Offene Knochenbiopsie
77.41.00↔	Knochenbiopsie von Skapula, Klavikula, Rippen und Sternum, n.n.bez.	77.47.99↔	Knochenbiopsie an Tibia und Fibula, sonstige
77.41.20↔	Knochenbiopsie von Skapula, Klavikula, Rippen und Sternum, Offene Knochenbiopsie	77.48.00↔	Knochenbiopsie an Tarsalia und Metatarsalia, n.n.bez.
77.41.99↔	Knochenbiopsie von Skapula, Klavikula, Rippen und Sternum, sonstige	77.48.20↔	Knochenbiopsie an Tarsalia und Metatarsalia, Offene Knochenbiopsie
77.42.00↔	Knochenbiopsie am Humerus, n.n.bez.	77.48.99↔	Knochenbiopsie an Tarsalia und Metatarsalia, sonstige
77.42.20↔	Knochenbiopsie am Humerus, Offene Knochenbiopsie	77.49.00↔	Knochenbiopsie an anderen näher bezeichneten Knochen, ausser Gesichtsschädelknochen, n.n.bez.
77.42.99↔	Knochenbiopsie am Humerus, sonstige	77.49.21↔	Knochenbiopsie an anderen näher bezeichneten Knochen, ausser Gesichtsschädelknochen, Knochenbiopsie an der Wirbelsäule, Offene Knochenbiopsie
77.43.00↔	Knochenbiopsie an Radius und Ulna, n.n.bez.	77.49.41↔	Knochenbiopsie an anderen näher bezeichneten Knochen, ausser Gesichtsschädelknochen, Knochenbiopsie an Phalangen des Fusses, Offene Knochenbiopsie
77.43.20↔	Knochenbiopsie an Radius und Ulna, Offene Knochenbiopsie	77.49.91↔	Knochenbiopsie an anderen näher bezeichneten Knochen, ausser Gesichtsschädelknochen, Offene Knochenbiopsie
77.43.99↔	Knochenbiopsie an Radius und Ulna, sonstige		
77.44.00↔	Knochenbiopsie an Karpalia und Metakarpalia, n.n.bez.		
77.44.20↔	Knochenbiopsie an Karpalia und Metakarpalia, Offene Knochenbiopsie		

77.49.99↔	Knochenbiopsie an anderen näher bezeichneten Knochen, ausser Gesichtsschädelknochen, sonstige	80.23.20↔	Arthroskopisch assistierte Versorgung einer Fraktur im Handgelenk
79.12.00↔	Geschlossene Reposition einer Fraktur an Radius und Ulna mit innerer Knochenfixation, n.n.bez.	80.23.99↔	Arthroskopie des Handgelenks, sonstige
79.12.10↔	Geschlossene Reposition einer distalen Radiusfraktur mit innerer Knochenfixation durch Draht oder Zuggurtung/Cerclage	80.24↔	Arthroskopie von Hand- und Finger
79.12.11↔	Geschlossene Reposition einer distalen Radiusfraktur mit innerer Knochenfixation durch intramedullären Draht	80.25.00↔	Arthroskopie der Hüfte, n.n.bez.
79.12.12↔	Geschlossene Reposition einer distalen Radiusfraktur mit innerer Knochenfixation durch Marknagel	80.25.10↔	Diagnostische Arthroskopie der Hüfte
79.12.13↔	Geschlossene Reposition einer distalen Radiusfraktur mit innerer Knochenfixation mittels minimalinvasiver ballonassistierter Technik	80.25.20↔	Arthroskopisch assistierte Versorgung einer Fraktur am Hüftgelenk
79.12.19↔	Geschlossene Reposition einer distalen Radiusfraktur mit sonstiger innerer Knochenfixation (z.B. durch Schraube, Platte)	80.25.99↔	Arthroskopie der Hüfte, sonstige
79.12.20↔	Geschlossene Reposition einer sonstigen Radiusfraktur durch Draht oder Zuggurtung/Cerclage	80.26.00↔	Arthroskopie des Knies, n.n.bez.
79.12.21↔	Geschlossene Reposition einer sonstigen Radiusfraktur mit innerer Knochenfixation durch intramedullären Draht	80.26.10↔	Diagnostische Arthroskopie des Knies
79.12.22↔	Geschlossene Reposition einer sonstigen Radiusfraktur mit innerer Knochenfixation durch Marknagel	80.26.20↔	Arthroskopisch assistierte Versorgung einer Fraktur am Kniegelenk
79.12.23↔	Geschlossene Reposition einer sonstigen Radiusfraktur mit innerer Knochenfixation mittels minimalinvasiver ballonassistierter Technik	80.26.99↔	Arthroskopie des Knies, sonstige
79.12.29↔	Geschlossene Reposition einer sonstigen Radiusfraktur mit sonstiger innerer Knochenfixation (z.B. durch Schraube, Platte)	80.27.00↔	Arthroskopie des Sprunggelenks, n.n.bez.
79.12.30↔	Geschlossene Reposition einer Ulnafraktur mit innerer Knochenfixation durch Draht oder Zuggurtung/Cerclage	80.27.10↔	Diagnostische Arthroskopie des Sprunggelenks
79.12.31↔	Geschlossene Reposition einer Ulnafraktur mit innerer Knochenfixation durch intramedullären Draht	80.27.20↔	Arthroskopisch assistierte Versorgung einer Fraktur am Sprunggelenk
79.12.32↔	Geschlossene Reposition einer Ulnafraktur mit innerer Knochenfixation durch Marknagel	80.27.99↔	Arthroskopie des Sprunggelenks, sonstige
79.12.39↔	Geschlossene Reposition einer Ulnafraktur mit sonstiger innerer Knochenfixation (z.B. durch Schraube, Platte)	80.28↔	Arthroskopie von Fuss- und Zehen
79.12.99↔	Geschlossene Reposition einer Fraktur an Radius und Ulna mit innerer Knochenfixation, sonstige	80.29.00↔	Arthroskopie an anderer bezeichneter Lokalisation, n.n.bez.
79.36.00↔	Offene Reposition einer Fraktur an Tibia und Fibula mit innerer Knochenfixation, n.n.bez.	80.29.10↔	Diagnostische Arthroskopie des Kiefergelenkes
79.36.10↔	Offene Reposition einer einfachen Fraktur der proximalen Tibia mit innerer Knochenfixation durch (Blount-)Klammern oder intramedullären Draht	80.29.11↔	Diagnostische Arthroskopie eines Thoraxgelenkes
79.36.11↔	Offene Reposition einer einfachen Fraktur der proximalen Tibia mit innerer Knochenfixation durch Schraube	80.29.12↔	Diagnostische Arthroskopie an der Wirbelsäule
79.36.12↔	Offene Reposition einer einfachen Fraktur der proximalen Tibia mit sonstiger innerer Knochenfixation	80.29.19↔	Diagnostische Arthroskopie an anderer bezeichneter Lokalisation
79.36.13↔	Offene Reposition einer Mehrfragmentfraktur der proximalen Tibia mit innerer Knochenfixation durch (Blount-)Klammern	80.29.99↔	Arthroskopie an anderer bezeichneter Lokalisation, sonstige
79.36.14↔	Offene Reposition einer Mehrfragmentfraktur der proximalen Tibia mit sonstiger innerer Knochenfixation	80.31.00↔	Gelenkbiopsie an der Schulter, n.n.bez.
79.36.32↔	Offene Reposition einer einfachen Fraktur der distalen Tibia mit sonstiger innerer Knochenfixation	80.31.20↔	Arthroskopische Gelenkbiopsie an der Schulter
79.36.50↔	Offene Reposition einer einfachen Fraktur der proximalen Fibula mit innerer Knochenfixation	80.31.30↔	Offene Gelenkbiopsie an der Schulter
79.36.51↔	Offene Reposition einer Mehrfragmentfraktur der proximalen Fibula mit innerer Knochenfixation	80.31.99↔	Gelenkbiopsie an der Schulter, sonstige
80.20.00↔	Arthroskopie, ohne Angabe der Lokalisation, n.n.bez.	80.32.00↔	Gelenkbiopsie am Ellenbogen, n.n.bez.
80.20.10↔	Diagnostische Arthroskopie ohne Angabe der Lokalisation	80.32.20↔	Arthroskopische Gelenkbiopsie am Ellenbogen
80.20.20↔	Arthroskopisch assistierte Versorgung einer Fraktur ohne Angabe der Lokalisation	80.32.30↔	Offene Gelenkbiopsie am Ellenbogen
80.20.99↔	Arthroskopie, ohne Angabe der Lokalisation, sonstige	80.32.99↔	Gelenkbiopsie am Ellenbogen, sonstige
80.21.00↔	Arthroskopie der Schulter, n.n.bez.	80.33.00↔	Gelenkbiopsie am Handgelenk, n.n.bez.
80.21.10↔	Diagnostische Arthroskopie der Schulter	80.33.20↔	Arthroskopische Gelenkbiopsie am Handgelenk
80.21.20↔	Arthroskopisch assistierte Versorgung einer Fraktur am Humeroglenoidalgelenk	80.33.30↔	Offene Gelenkbiopsie am Handgelenk
80.21.99↔	Arthroskopie der Schulter, sonstige	80.33.99↔	Gelenkbiopsie am Handgelenk, sonstige
80.22.00↔	Arthroskopie des Ellenbogens, n.n.bez.	80.34.00↔	Gelenkbiopsie an Hand und Finger, n.n.bez.
80.22.10↔	Diagnostische Arthroskopie des Ellenbogens	80.34.20↔	Arthroskopische Gelenkbiopsie an Hand und Finger
80.22.20↔	Arthroskopisch assistierte Versorgung einer Fraktur am Ellenbogengelenk	80.34.30↔	Offene Gelenkbiopsie an Hand und Finger
80.22.99↔	Arthroskopie des Ellenbogens, sonstige	80.34.99↔	Gelenkbiopsie an Hand und Finger, sonstige
80.23.00↔	Arthroskopie des Handgelenks, n.n.bez.	80.35.00↔	Gelenkbiopsie an der Hüfte, n.n.bez.
80.23.10↔	Diagnostische Arthroskopie des Handgelenks	80.35.20↔	Arthroskopische Gelenkbiopsie an der Hüfte
		80.35.30↔	Offene Gelenkbiopsie an der Hüfte
		80.35.99↔	Gelenkbiopsie an der Hüfte, sonstige
		80.36.00↔	Gelenkbiopsie am Knie, n.n.bez.
		80.36.20↔	Arthroskopische Gelenkbiopsie am Knie
		80.36.30↔	Offene Gelenkbiopsie am Knie
		80.36.99↔	Gelenkbiopsie am Knie, sonstige
		80.37.00↔	Gelenkbiopsie am Sprunggelenk, n.n.bez.
		80.37.20↔	Arthroskopische Gelenkbiopsie am Sprunggelenk
		80.37.30↔	Offene Gelenkbiopsie am Sprunggelenk
		80.37.99↔	Gelenkbiopsie am Sprunggelenk, sonstige
		80.38.00↔	Gelenkbiopsie an Fuss und Zehen, n.n.bez.
		80.38.20↔	Arthroskopische Gelenkbiopsie an Fuss und Zehen
		80.38.30↔	Offene Gelenkbiopsie an Fuss und Zehen
		80.38.99↔	Gelenkbiopsie an Fuss und Zehen, sonstige
		80.39.00↔	Gelenkbiopsie an anderer bezeichneter Lokalisation, n.n.bez.
		80.39.21↔	Arthroskopische Gelenkbiopsie am Sternoklavikulargelenk
		80.39.29↔	Sonstige arthroskopische Gelenkbiopsie an anderer bezeichneter Lokalisation
		80.39.30↔	Offene Gelenkbiopsie an anderer bezeichneter Lokalisation
		80.39.40↔	Gelenkbiopsie an der Wirbelsäule
		80.39.99↔	Gelenkbiopsie an anderer, bezeichneter Lokalisation, sonstige
		80.6x.00↔	Menispektomie am Knie, n.n.bez.
		80.6x.10↔	Menispektomie am Knie, arthroskopisch, partiell
		80.6x.11↔	Menispektomie am Knie, arthroskopisch, total
		80.6x.20↔	Menispektomie am Knie, offen chirurgisch, partiell

80.6x.21↔	Menispektomie am Knie, offen chirurgisch, total	80.89.20↔	Arthroskopische lokale Exzision oder Destruktion einer Gelenkläsion am Iliosakralgelenk
80.6x.99↔	Menispektomie am Knie, sonstige	80.89.40↔	Arthroskopische lokale Exzision oder Destruktion einer Gelenkläsion an anderer bezeichneter Lokalisation
80.80.10↔	Sonstige lokale Exzision oder Destruktion einer Gelenkläsion, arthroskopisch	81.47.21↔	Knorpelglättung am Kniegelenk, offen chirurgisch
80.82.10↔	Arthroskopische lokale Exzision oder Destruktion einer Gelenkläsion am Ellenbogen	81.47.22↔	Knorpelglättung am Kniegelenk, arthroskopisch
80.83.10↔	Arthroskopische lokale Exzision oder Destruktion einer Gelenkläsion am Handgelenk	81.47.2a↔	Implantation eines nicht-patientenindividuellen metallischen Knorpelersatz am Kniegelenk
80.87.10↔	Arthroskopische lokale Exzision oder Destruktion einer Gelenkläsion am oberen Sprunggelenk	81.47.60↔	Trochleaplastik am Kniegelenk mit Arthrotomie, Osteotomie des distalen Femurs mit oder ohne subchondraler Spongiosaplastik
80.87.20↔	Arthroskopische lokale Exzision oder Destruktion einer Gelenkläsion am unteren Sprunggelenk	81.47.90↔	Sonstige Rekonstruktion am Kniegelenk, arthroskopisch
80.88.10↔	Arthroskopische lokale Exzision oder Destruktion einer Gelenkläsion an Fuss und Zehen	81.47.99↔	Sonstige Rekonstruktion am Kniegelenk, sonstige
80.89.10↔	Arthroskopische lokale Exzision oder Destruktion einer Gelenkläsion am Sternoklavikulargelenk	81.90.10↔	Autogene matrixinduzierte Chondrozytentransplantation an Gelenken, arthroskopisch

**ADRG I20**

**Eingriffe am Fuss**

Keine Hauptdiagnose in Tabelle I20-1 und Prozedur in Tabelle I20-8 oder mindestens eine Prozedur in Tabelle I20-9

**DRG I20A**

**Eingriffe am Fuss mit mehreren hochkomplexen Eingriffen oder mit hochkomplexem Eingriff mit komplexer Diagnose**

(Mindestens zwei Prozeduren in Tabelle I20-10 oder Beidseitige Prozedur in Tabelle I20-10 oder Prozedur in Tabelle I20-11 oder Diagnose in Tabelle I20-2) und (Prozedur in Tabelle I20-12 und Diagnose in Tabelle I20-3 oder mindestens zwei Prozeduren in Tabelle I20-12 oder Diagnose in Tabelle I20-4)

**DRG I20B**

**Eingriffe am Fuss mit mehreren komplexen Eingriffen oder mit hochkomplexem Eingriff mit komplexer Diagnose, Alter < 16 Jahre**

(Mindestens zwei Prozeduren in Tabelle I20-10 oder Beidseitige Prozedur in Tabelle I20-10 oder Prozedur in Tabelle I20-11 oder Diagnose in Tabelle I20-2) und Alter < 16 Jahre

**DRG I20C**

**Eingriffe am Fuss mit mehreren komplexen Eingriffen oder mit hochkomplexem Eingriff mit komplexer Diagnose, Alter > 15 Jahre oder komplexer Eingriff / Diagnose, od. Osteomyelitis / Arthritis, Alter < 16 Jahre**

Mindestens zwei Prozeduren in Tabelle I20-10 oder Beidseitige Prozedur in Tabelle I20-10 oder Prozedur in Tabelle I20-11 oder Diagnose in Tabelle I20-2 oder (Prozedur in Tabelle I20-10 oder Diagnose in Tabelle I20-5 oder Diagnose in Tabelle I20-4) und (Prozedur in Tabelle I20-10 und Diagnose in Tabelle I20-3 oder Alter < 16 Jahre oder Diagnose in Tabelle I20-4)

**DRG I20D**

**Eingriffe am Fuss mit komplexem Eingriff oder komplexer Diagnose, schwerer Weichteilschaden, Alter > 15 Jahre oder bestimmter Eingriff, Kalkaneusfraktur oder komplizierender Diagnose**

Prozedur in Tabelle I20-10 oder Diagnose in Tabelle I20-5 oder Diagnose in Tabelle I20-4 oder Prozedur in Tabelle I20-13 oder Prozedur in Tabelle I20-14 oder Hauptdiagnose in Tabelle I20-6 oder Beidseitige Prozedur in Tabelle I20-15 oder Diagnose in Tabelle I20-7

**DRG I20E**

**Eingriffe am Fuss, Alter < 16 Jahre**

Alter < 16 Jahre

**DRG I20F**

**Eingriffe am Fuss, Alter > 15 Jahre**

**Hauptdiagnose I20-1**

C40.1	BNB kurze Knochen obere Extremität	M00.84	Arthrit/Polyarth d sonst nbez bakt Erreger Hand
C47.1	BNB: Periph Nerven obere Extremität, einschließl Schulter	M00.94	Eitrige Arthritis, nbez, Hand
C49.1	BNB: Bindegew u and WeichtGew ob Extr, einschli Schult	M02.04	Arthritis nach intestinalem Bypass Hand
D16.1	Gutart Neubildung kurze Knochen obere Extremität	M02.14	Postenteritische Arthritis Hand
D21.1	So GNB Bgw/and Weichteilgew ob Extrem, Schulter	M02.24	Arthritis nach Impfung Hand
M00.04	Arthrit/Polyarth d Staphylokokken Hand	M02.34	Reiter-Krankheit Hand
M00.14	Arthrit/Polyarth d Pneumokokken Hand	M02.84	Sonst reaktive Arthritiden Hand
M00.24	Arthrit/Polyarth d sonst Streptokokken Hand	M02.94	Reaktive Arthritis, nbez, Hand





M11.04	Apatit rheumatismus Hand	M86.64	Sonstige chron Osteomyelitis Hand
M11.14	Familiäre Chondrokalzinose Hand	M86.84	Sonstige Osteomyelitis Hand
M11.24	Sonst Chondrokalzinose Hand	M86.94	Osteomyelitis, nnbez, Hand
M11.84	Sonst nbez Kristall-Arthropathien Hand	M87.14	Knochennekrose d Arzneimittel Hand
M11.94	Kristall-Arthropathie, nnbez, Hand	M87.24	Knochennekrose d vorangegang Trauma Hand
M12.14	Kaschin-Beck-KH Hand	M87.34	Sonst sek Knochennekrose Hand
M12.24	Villonoduläre Synovitis (pigmentiert) Hand	M87.84	Sonstige Knochennekrose Hand
M12.34	Palindromer Rheumatismus Hand	M87.94	Knochennekrose, nnbez, Hand
M12.44	Hydrops intermittens Hand	M89.64	Osteopathie nach Poliomyelitis Hand
M12.54	Traumatische Arthropathie Hand	Q68.1	Angeborene Deformität Hand
M12.84	Sonst nbez Arthropathien, aonkl, Hand	Q69.0	Akzessorische(r) Finger
M13.14	Monarthritis, aonkl, Hand	Q69.1	Akzessorische(r) Daumen
M13.84	Sonst nbez Arthritis Hand	Q70.0	Miteinander verwachsene Finger
M13.94	Arthritis, nnbez, Hand	Q70.1	Schwimmhautbildung an Fingern
M18.0	Primäre Rhizarthrose, beidseitig	Q71.0	Angeborenes vollständiges Fehlen obere Extremität(en)
M18.1	Sonstige primäre Rhizarthrose	Q71.1	Angeb Fehlen Ober- u Unterarm b vorhandener Hand
M18.2	Posttraumatische Rhizarthrose, beidseitig	Q71.3	Angeborenes Fehlen Hand od ein/mehr Finger
M18.3	Sonstige posttraumatische Rhizarthrose	Q71.6	Spalthand
M18.4	Sonstige sekundäre Rhizarthrose, beidseitig	S56.0	Verletz Beugemuskl/-sehn, Daumen, in Höhe Unterarm
M18.5	Sonstige sekundäre Rhizarthrose	S56.1	Verletz Beugemuskl/-sehn ein/mehr, so Finger, i Höhe UA
M18.9	Rhizarthrose, nnbez	S56.3	Verletz Streck-,Abduktormusk/-sehn, Daumen, in Höhe UA
M20.0	Deformität eines od mehrerer Finger	S56.4	Verletz Streckmusk/-sehn ein/mehr, so Finger, in Höhe UA
M21.84	Sonst nbez erworbene Deformitäten Hand	S62.20	Fraktur 1. Mittelhandknochen, Teil nnbez
M21.94	Erworbene Deformität Hand, nnbez	S62.21	Fraktur 1. Mittelhandknochen, Basis
M24.04	Freier Gelenkkörper Hand	S62.22	Fraktur 1. Mittelhandknochen, Schaft
M24.14	Sonst Gelenkknorpelschädigungen Hand	S62.23	Fraktur 1. Mittelhandknochen, Kollum
M24.34	Patho Lux/Sublux Gelenk, aonkl, Hand	S62.24	Fraktur 1. Mittelhandknochen, Kopf
M24.44	Habit Lux/Sublux Gelenk Hand	S62.30	Fraktur sonst Mittelhandknochens: Teil nnbez
M24.54	Gelenkkontraktur Hand	S62.31	Fraktur eines sonstigen Mittelhandknochens: Basis
M24.64	Ankylose ein Gelenk Hand	S62.32	Fraktur eines sonstigen Mittelhandknochens: Schaft
M24.84	Sonst nbez Gelenkschädigungen, aonkl, Hand	S62.33	Fraktur eines sonstigen Mittelhandknochens: Kollum
M24.94	Gelenkschädigung, nnbez, Hand	S62.34	Fraktur eines sonstigen Mittelhandknochens: Kopf
M25.04	Hämarthros Hand	S62.4	Multiple Frakturen Mittelhandknochen
M25.14	Gelenkfistel Hand	S62.50	Fraktur Daumen, Teil nnbez
M25.24	Schlottergelenk Hand	S62.51	Fraktur Daumen, proximale Phalanx
M25.34	Sonst Instabilität ein Gelenk Hand	S62.52	Fraktur Daumen, distale Phalanx
M25.44	Gelenkerguß Hand	S62.60	Fraktur eines sonstigen Fingers, Teil nnbez
M25.54	Gelenkschmerz Hand	S62.61	Fraktur eines sonst Fingers, proximale Phalanx
M25.64	Gelenksteife, aonkl, Hand	S62.62	Fraktur eines sonstigen Fingers, mittlere Phalanx
M25.74	Osteophyt Hand	S62.63	Fraktur eines sonstigen Fingers, distale Phalanx
M25.84	Sonstige nbez Gelenk-KH Hand	S62.7	Multiple Frakturen Finger
M25.94	Gelenk-KH, nnbez, Hand	S62.8	Fraktur sonst u nnbez Teile Handgelenk u Hand
M65.84	Sonst Synovitis u Tenosynovitis Hand	S63.10	Luxation Finger, Teil nnbez
M66.24	Spontanruptur von Strecksehnen Hand	S63.11	Luxation Finger, Metakarpophalangeal (-Gelenk)
M66.30	Spontanruptur von Beugesehnen, mehrere Lok	S63.12	Luxation Finger, Interphalangeal (-Gelenk)
M66.34	Spontanruptur von Beugesehnen Hand	S63.2	Multiple Luxationen Finger
M72.0	Fibromatose Palmarfaszie [Dupuytren-Kontraktur]	S63.4	Traumat Ruptur, Bänder Finger MCP-/InterphalGelenk
M86.04	Akute hämatogene Osteomyelitis Hand	S63.60	Verstauchung Zerrung ein/mehr Finger, Teil nnbez
M86.14	Sonstige akute Osteomyelitis Hand	S63.61	Verstauch Zerr ein/mehr Finger, Metakarpophal(-Gelenk)
M86.24	Subakute Osteomyelitis Hand	S63.62	Verstauch Zerr ein/mehr Finger, Interphalangeal (-Gelenk)
M86.34	Chron multifokale Osteomyelitis Hand	S63.68	Verstauchung Zerrung ein/mehr Finger, sonst Teile
M86.44	Chron Osteomyelitis m Fistel, Hand	S63.7	Verstauchung Zerrung sonst u nnbez Teile Hand
M86.54	Sonst chron hämatogene Osteomyelitis Hand	T87.0	Komplik d replantierte (Teile der) obere(n) Extremität

**Diagnose I20-2**

G80.0	Spastische tetraplegische Zerebralparese	G80.4	Ataktische Zerebralparese
G80.1	Spastische diplegische Zerebralparese	G80.8	Sonstige infantile Zerebralparese
G80.2	Infantile hemiplegische Zerebralparese	G80.9	Infantile Zerebralparese, nnbez
G80.3	Dyskinetische Zerebralparese		

**Diagnose I20-3**

G80.0	Spastische tetraplegische Zerebralparese	M05.00	Felty-Syndrom, mehrere Lokalisationen
G80.1	Spastische diplegische Zerebralparese	M05.07	Felty-Syndrom Knöchel/Fuß
G80.2	Infantile hemiplegische Zerebralparese	M05.30	SeroPos chron Polya m Bet so Org/-syst, mehr Lok
G80.3	Dyskinetische Zerebralparese	M05.37	Seropos chron Polya m Bet so Org/-syst, Knöchel/Fuß
G80.4	Ataktische Zerebralparese	M05.80	Sonst seropos chron Polyarthrit, mehrere Lok
G80.8	Sonstige infantile Zerebralparese	M05.87	Sonst seropos chron Polyarthrit Knöchel/Fuß
G80.9	Infantile Zerebralparese, nnbez	M05.90	Seropos chron Polyarthrit, nnbez, mehrere Lok

M05.97	Seropos chron Polyarthrit, nnbez, Knöchel/Fuß	M09.17	Juv Arth b Crohn-KH [Ent reg], Knöchel/Fuß
M06.00	Seronegative chron Polyarthrit, mehrere Lok	M09.20	Juv Arthrit b Colitis ulcerosa, mehrere Lok
M06.07	Seronegative chron Polyarthrit Knöchel/Fuß	M09.27	Juv Arthrit b Colitis ulcerosa, Knöchel/Fuß
M06.10	Adulte Form Still-KH, mehrere Lok	M09.80	Juv Arthrit b sonst aokl KH, mehrere Lok
M06.17	Adulte Form Still-KH, Knöchel/Fuß	M09.87	Juv Arthrit b sonst aokl KH, Knöchel/Fuß
M06.40	Entzündliche Polyarthropathie, mehrere Lokalisationen	M96.0	Pseudarthrose nach Fusion od Arthrodese
M06.47	Entzündliche Polyarthropathie Knöchel/Fuß	S01.83	Off Wunde (jeder Teil Kopf) m Verbind zu intrakran Verletz
M06.80	Sonst nbez chron Polyarthrit, mehrere Lok	S01.86	Weichteilschaden III. Gr b geschl Fraktur od Lux Kopf
M06.87	Sonst nbez chron Polyarthrit Knöchel/Fuß	S01.88	Weichteilschaden II. Gr b off Fraktur od Lux Kopf
M06.90	Chronische Polyarthrit, nnbez, mehrere Lok	S01.89	Weichteilschaden III. Gr b off Fraktur od Lux Kopf
M06.97	Chronische Polyarthrit, nnbez, Knöchel/Fuß	S11.86	Weichteilschaden III. Gr b off Fraktur od Lux d Hals
M07.00	Dist interphal Arthrit psoriatis, mehrere Lok	S11.88	Weichteilschaden II. Gr b off Fraktur od Lux Hals
M07.07	Dist interphal Arthrit psoriatis Knöchel/Fuß	S11.89	Weichteilschaden III. Gr b off Fraktur od Lux Hals
M07.10	Arthrit mutilans, mehrere Lokalisationen	S21.83	Off Wunde (jed Teil Thorax) m Verbind zu intrathor Verletz
M07.17	Arthrit mutilans Knöchel/Fuß	S21.86	Weichteilschaden III. Gr b geschl Fraktur od Lux Thorax
M07.30	Sonstige psoriatische Arthritiden, mehrere Lok	S21.88	Weichteilschaden II. Gr b off Fraktur od Lux Thorax
M07.37	Sonstige psoriatische Arthritiden Knöchel/Fuß	S21.89	Weichteilschaden III. Gr b off Fraktur od Lux Thorax
M07.40	Arthrit b Crohn-KH [Ent reg], mehrere Lok	S31.83	Off Wunde (jd T Abd LumbGeg Beck) m Verb intraabd Verl
M07.47	Arthrit b Crohn-KH [Ent reg], Knöchel/Fuß	S31.86	Weichteilschaden III. Gr b geschl Fraktur od Lux LWS u Be
M07.50	Arthrit b Colitis ulcerosa, mehrere Lok	S31.88	Weichteilschaden II. Gr b off Fraktur od Lux LWS u Be
M07.57	Arthrit b Colitis ulcerosa, Knöchel/Fuß	S31.89	Weichteilschaden III. Gr b off Fraktur od Lux LWS u Be
M07.60	So Arth b gastrointest Grund-KH, mehrere Lok	S41.86	Weichteilschaden III. Gr b geschl Fraktur od Lux Oberarm
M07.67	So Arth b gastrointest Grund-KH, Knöchel/Fuß	S41.88	Weichteilschaden II. Gr b off Fraktur od Lux Oberarm
M08.00	Juv chron Polyarth, adul Typ, mehrere Lok	S41.89	Weichteilschaden III. Gr b off Fraktur od Lux Oberarm
M08.07	Juv chron Polyarth, adul Typ, Knöchel/Fuß	S51.86	Weichteilschaden III. Gr b geschl Fraktur od Lux Unterarm
M08.10	Juvenile Spondylitis ankylosans, mehrere Lok	S51.88	Weichteilschaden II. Gr b off Fraktur od Lux Unterarm
M08.17	Juvenile Spondylitis ankylosans Knöchel/Fuß	S51.89	Weichteilschaden III. Gr b off Fraktur od Lux Unterarmes
M08.20	Juv chron Arth, syst beginn Form, mehrere Lok	S61.86	Weichteilschaden III. Gr b geschl Fx od Lux Handgel u Hand
M08.27	Juv chron Arth, syst beginn Form, Knöchel/Fuß	S61.88	Weichteilschaden II. Gr b off Fraktur od Lux Handgel u Hand
M08.3	Juv chron Arthrit (seroneg), polyartikul Form	S61.89	Weichteilschaden III. Gr b off Fraktur od Lux Handgel u Hand
M08.40	Juv chron Arth, oligoart Form, mehr Lok	S71.86	Weichteilschaden III. Gr b geschl Fx od Lux Hüfte u Obersch
M08.47	Juv chron Arth, oligoart Form, Knöchel/Fuß	S71.88	Weichteilschaden II. Gr b off Fraktur od Lux Hüfte u Obersch
M08.80	Sonstige juvenile Arthrit, mehrere Lok	S71.89	Weichteilschaden III. Gr b off Fraktur od Lux Hüfte u Obersch
M08.87	Sonstige juvenile Arthrit Knöchel/Fuß	S81.86	Weichteilschaden III. Gr b geschl Fx od Lux Unterschenkel
M08.90	Juvenile Arthrit, nnbez, mehrere Lok	S81.88	Weichteilschaden II. Gr b off Fraktur od Lux Unterschenkels
M08.97	Juvenile Arthrit, nnbez, Knöchel/Fuß	S81.89	Weichteilschaden III. Gr b off Fraktur od Lux Unterschenkel
M09.00	Juvenile Arthrit b Psoriasis, mehrere Lok	S91.86	Weichteilschaden III. Gr b geschl Fraktur od Luxation Fuß
M09.07	Juvenile Arthrit b Psoriasis, Knöchel/Fuß	S91.88	Weichteilschaden II. Gr b off Fraktur od Luxation Fuß
M09.10	Juv Arth b Crohn-KH [Ent reg], mehrere Lok	S91.89	Weichteilschaden III. Gr b off Fraktur od Luxation Fuß

### Diagnose I20-4

M00.07	Arthrit/Polyarth d Staphylokokken Knöchel/Fuß	M86.27	Subakute Osteomyelitis Knöchel/Fuß
M00.17	Arthrit/Polyarth d Pneumokokken Knöchel/Fuß	M86.37	Chron multifokale Osteomyelitis Knöchel/Fuß
M00.27	Arthrit/Polyarth d sonst Streptokokken Knöchel/Fuß	M86.47	Chron Osteomyelitis m Fistel, Knöchel/Fuß
M00.87	Arthrit/Polyarth d sonst nbez bakt Erreg Knöchel/Fuß	M86.57	Sonst chron hämatogene Osteomyelitis Knöchel/Fuß
M00.97	Eitrige Arthrit, nnbez, Knöchel/Fuß	M86.67	Sonstige chron Osteomyelitis Knöchel/Fuß
M86.00	Akute hämatogene Osteomyelitis, mehrere Lok	M86.87	Sonstige Osteomyelitis Knöchel/Fuß
M86.17	Sonstige akute Osteomyelitis Knöchel/Fuß	M86.97	Osteomyelitis, nnbez, Knöchel/Fuß

### Diagnose I20-5

S01.83	Off Wunde (jeder Teil Kopf) m Verbind zu intrakran Verletz	S41.89	Weichteilschaden III. Gr b off Fraktur od Lux Oberarm
S01.86	Weichteilschaden III. Gr b geschl Fraktur od Lux Kopf	S51.86	Weichteilschaden III. Gr b geschl Fraktur od Lux Unterarm
S01.88	Weichteilschaden II. Gr b off Fraktur od Lux Kopf	S51.88	Weichteilschaden II. Gr b off Fraktur od Lux Unterarm
S01.89	Weichteilschaden III. Gr b off Fraktur od Lux Kopf	S51.89	Weichteilschaden III. Gr b off Fraktur od Lux Unterarmes
S11.86	Weichteilschaden III. Gr b geschl Fraktur od Lux d Hals	S61.86	Weichteilschaden III. Gr b geschl Fx od Lux Handgel u Hand
S11.88	Weichteilschaden II. Gr b off Fraktur od Lux Hals	S61.88	Weichteilschaden II. Gr b off Fraktur od Lux Handgel u Hand
S11.89	Weichteilschaden III. Gr b off Fraktur od Lux Hals	S61.89	Weichteilschaden III. Gr b off Fraktur od Lux Handgel u Hand
S21.83	Off Wunde (jed Teil Thorax) m Verbind zu intrathor Verletz	S71.86	Weichteilschaden III. Gr b geschl Fx od Lux Hüfte u Obersch
S21.86	Weichteilschaden III. Gr b geschl Fraktur od Lux Thorax	S71.88	Weichteilschaden II. Gr b off Fraktur od Lux Hüfte u Obersch
S21.88	Weichteilschaden II. Gr b off Fraktur od Lux Thorax	S71.89	Weichteilschaden III. Gr b off Fraktur od Lux Hüfte u Obersch
S21.89	Weichteilschaden III. Gr b off Fraktur od Lux Thorax	S81.86	Weichteilschaden III. Gr b geschl Fx od Lux Unterschenkel
S31.83	Off Wunde (jd T Abd LumbGeg Beck) m Verb intraabd Verl	S81.88	Weichteilschaden II. Gr b off Fraktur od Lux Unterschenkels
S31.86	Weichteilschaden III. Gr b geschl Fraktur od Lux LWS u Be	S81.89	Weichteilschaden III. Gr b off Fraktur od Lux Unterschenkel
S31.88	Weichteilschaden II. Gr b off Fraktur od Lux LWS u Be	S91.86	Weichteilschaden III. Gr b geschl Fraktur od Luxation Fuß
S31.89	Weichteilschaden III. Gr b off Fraktur od Lux LWS u Be	S91.88	Weichteilschaden II. Gr b off Fraktur od Luxation Fuß
S41.86	Weichteilschaden III. Gr b geschl Fraktur od Lux Oberarm	S91.89	Weichteilschaden III. Gr b off Fraktur od Luxation Fuß
S41.88	Weichteilschaden II. Gr b off Fraktur od Lux Oberarm		

**Hauptdiagnose I20-6**

S92.0 Fraktur Kalkaneus

**Diagnose I20-7**

M05.00	Felty-Syndrom, mehrere Lokalisationen	M06.07	Seronegative chron Polyarthritiden Knöchel/Fuß
M05.07	Felty-Syndrom Knöchel/Fuß	M06.10	Adulte Form Still-KH, mehrere Lok
M05.10	Lungenmanif seropos chron Polyarth, mehrere Lok	M06.17	Adulte Form Still-KH, Knöchel/Fuß
M05.17	Lungenmanif seropos chron Polyarth Knöchel/Fuß	M06.20	Bursitis b chron Polyarthritiden, mehrere Lok
M05.20	Vaskul seropos chron Polyarth, mehrere Lok	M06.27	Bursitis b chron Polyarthritiden Knöchel/Fuß
M05.27	Vaskul seropos chron Polyarth Knöchel/Fuß	M06.30	Rheumaknoten, mehrere Lokalisationen
M05.30	SeroPos chron Polya m Bet so Org/-syst, mehr Lok	M06.37	Rheumaknoten Knöchel/Fuß
M05.37	Seropos chron Polya m Bet so Org/-syst, Knöchel/Fuß	M06.40	Entzündliche Polyarthropathie, mehrere Lokalisationen
M05.80	Sonst seropos chron Polyarthritiden, mehrere Lok	M06.47	Entzündliche Polyarthropathie Knöchel/Fuß
M05.87	Sonst seropos chron Polyarthritiden Knöchel/Fuß	M06.80	Sonst nbez chron Polyarthritiden, mehrere Lok
M05.90	Seropos chron Polyarthritiden, nnbez, mehrere Lok	M06.87	Sonst nbez chron Polyarthritiden Knöchel/Fuß
M05.97	Seropos chron Polyarthritiden, nnbez, Knöchel/Fuß	M06.90	Chronische Polyarthritiden, nnbez, mehrere Lok
M06.00	Seronegative chron Polyarthritiden, mehrere Lok	M06.97	Chronische Polyarthritiden, nnbez, Knöchel/Fuß

**Prozedur I20-8**

81.28↔	Interphalangeal-Arthrodese	86.85.60↔	Resektion gedoppelter Anteile bei Syndaktylie oder Polydaktylie mit Gelenkrekonstruktion, des Fusses
82.82↔	Plastische Rekonstruktion einer Spalthand	86.85.70↔	Korrektur einer Polysyndaktylie durch Fusion gedoppelter Anteile, der Hand
86.85.00↔	Korrektur einer Syndaktylie, n.n.bez.	86.85.80↔	Korrektur einer Polysyndaktylie durch Fusion gedoppelter Anteile, des Fusses
86.85.30↔	Trennung einer kompletten Syndaktylie mit Verschiebeplastik, Kuppenplastik oder Seitenbandrekonstruktion, der Hand	86.85.99↔	Korrektur einer Syndaktylie, sonstige
86.85.40↔	Trennung einer kompletten Syndaktylie mit Verschiebeplastik, Kuppenplastik oder Seitenbandrekonstruktion, des Fusses		
86.85.50↔	Resektion gedoppelter Anteile bei Syndaktylie oder Polydaktylie mit Gelenkrekonstruktion, der Hand		

**Prozedur I20-9**

04.44↔	Entlastung am Tarsaltunnel	77.18.33↔	Sonstige Knocheninzision ohne Knochendurchtrennung an sonstigen Tarsalia, Einlage und Entfernung eines Medikamententrägers
77.08.00↔	Sequestrektomie an Tarsalia und Metatarsalia, n.n.bez.	77.18.34↔	Sonstige Knocheninzision ohne Knochendurchtrennung an sonstigen Tarsalia, Drainage
77.08.10↔	Sequestrektomie an Tarsalia und Metatarsalia, ohne Einlage eines Medikamententrägers	77.18.39↔	Sonstige Knocheninzision ohne Knochendurchtrennung an sonstigen Tarsalia, sonstige
77.08.11↔	Sequestrektomie an Tarsalia und Metatarsalia, mit Einlage eines Medikamententrägers	77.18.40↔	Sonstige Knocheninzision ohne Knochendurchtrennung an Metatarsalia, n.n.bez.
77.08.99↔	Sequestrektomie an Tarsalia und Metatarsalia, sonstige	77.18.41↔	Sonstige Knocheninzision ohne Knochendurchtrennung an Metatarsalia, Exploration und Knochenbohrung
77.18.10↔	Sonstige Knocheninzision ohne Knochendurchtrennung am Talus, n.n.bez.	77.18.42↔	Sonstige Knocheninzision ohne Knochendurchtrennung an Metatarsalia, Fremdkörperentfernung
77.18.11↔	Sonstige Knocheninzision ohne Knochendurchtrennung am Talus, Exploration und Knochenbohrung	77.18.43↔	Sonstige Knocheninzision ohne Knochendurchtrennung an Metatarsalia, Einlage und Entfernung eines Medikamententrägers
77.18.12↔	Sonstige Knocheninzision ohne Knochendurchtrennung am Talus, Fremdkörperentfernung	77.18.44↔	Sonstige Knocheninzision ohne Knochendurchtrennung an Metatarsalia, Drainage
77.18.13↔	Sonstige Knocheninzision ohne Knochendurchtrennung am Talus, Einlage und Entfernung eines Medikamententrägers	77.18.49↔	Sonstige Knocheninzision ohne Knochendurchtrennung an Metatarsalia, sonstige
77.18.14↔	Sonstige Knocheninzision ohne Knochendurchtrennung am Talus, Drainage	77.18.99↔	Sonstige Knocheninzision ohne Knochendurchtrennung an Tarsalia und Metatarsalia, sonstige
77.18.19↔	Sonstige Knocheninzision ohne Knochendurchtrennung am Talus, sonstige	77.28.00↔	Keilosteotomie an Tarsalia und Metatarsalia, n.n.bez.
77.18.20↔	Sonstige Knocheninzision ohne Knochendurchtrennung am Kalkaneus, n.n.bez.	77.28.10↔	Keilosteotomie am Talus
77.18.21↔	Sonstige Knocheninzision ohne Knochendurchtrennung am Kalkaneus, Exploration und Knochenbohrung	77.28.20↔	Keilosteotomie am Kalkaneus
77.18.22↔	Sonstige Knocheninzision ohne Knochendurchtrennung am Kalkaneus, Fremdkörperentfernung	77.28.30↔	Keilosteotomie an sonstigen Tarsalia
77.18.23↔	Sonstige Knocheninzision ohne Knochendurchtrennung am Kalkaneus, Einlage und Entfernung eines Medikamententrägers	77.28.40↔	Keilosteotomie an Metatarsalia
77.18.24↔	Sonstige Knocheninzision ohne Knochendurchtrennung am Kalkaneus, Drainage	77.28.99↔	Keilosteotomie an Tarsalia und Metatarsalia, sonstige
77.18.29↔	Sonstige Knocheninzision ohne Knochendurchtrennung am Kalkaneus, sonstige	77.29.40↔	Keilosteotomie an Phalangen des Fusses
77.18.30↔	Sonstige Knocheninzision ohne Knochendurchtrennung an sonstigen Tarsalia, n.n.bez.	77.38.00↔	Sonstige Knochendurchtrennung an Tarsalia und Metatarsalia, n.n.bez.
77.18.31↔	Sonstige Knocheninzision ohne Knochendurchtrennung an sonstigen Tarsalia, Exploration und Knochenbohrung	77.38.10↔	Rotationsosteotomie an Tarsalia
77.18.32↔	Sonstige Knocheninzision ohne Knochendurchtrennung an sonstigen Tarsalia, Fremdkörperentfernung	77.38.11↔	Kortikotomie bei Segmenttransport an Tarsalia
		77.38.12↔	Komplexe (mehrdimensionale) Osteotomie (mit Achsenkorrektur) an Tarsalia
		77.38.19↔	Sonstige Knochendurchtrennung an Tarsalia
		77.38.29↔	Sonstige Knochendurchtrennung an Metatarsalia

77.38.99↔	Sonstige Knochendurchtrennung an Tarsalia und Metatarsalia, sonstige	78.28.99↔	Verkürzungsteotomie an Tarsalia und Metatarsalia, sonstige
77.39.40↔	Korrekturosteotomie an Phalangen des Fusses	78.29.40↔	Temporäre Epiphyseodese an Phalangen des Fusses
77.51↔	Plastische Rekonstruktion bei Hallux valgus und rigidus mit Exostosenresektion, Weichteilkorrektur und Osteotomie am Os metatarsale I	78.29.41↔	Permanente Epiphyseodese an Phalangen des Fusses
77.52↔	Plastische Rekonstruktion bei Hallux valgus und rigidus mit Exostosenresektion, Weichteilkorrektur und Arthrorese	78.29.42↔	Therapeutische Epiphyseolyse an Phalangen des Fusses
77.53↔	Plastische Rekonstruktion bei Hallux valgus und rigidus mit anderer Exostosenresektion und Weichteilkorrektur	78.29.49↔	Sonstige Verkürzungsteotomie an Phalangen des Fusses
77.54↔	Resektion oder Korrekturosteotomie bei Digitus quintus varus	78.29.99↔	Verkürzungsteotomie an anderen näher bezeichneten Knochen, ausser Gesichtsschädelknochen, sonstige
77.56↔	Plastische Rekonstruktion bei Hammerzehe	78.38.00↔	Verlängerungsteotomie an Tarsalia und Metatarsalia, n.n.bez.
77.57↔	Plastische Rekonstruktion bei Krallenzehe	78.38.10↔	Verlängerungsteotomie am Kalkaneus
77.58↔	Sonstige Resektion, Arthrorese und plastische Rekonstruktion an Zehen	78.38.19↔	Verlängerungsteotomie an sonstigen Tarsalia
77.5a↔	Sonstige Exostosenresektion bei Hallux valgus und rigidus	78.38.20↔	Verlängerungsteotomie an Metatarsalia
77.68.00↔	Lokale Resektion von Knochenläsion oder -gewebe an Tarsalia und Metatarsalia, n.n.bez.	78.38.99↔	Verlängerungsteotomie an Tarsalia und Metatarsalia, sonstige
77.68.10↔	Lokale Resektion von Knochenläsion oder -gewebe an Tarsalia	78.39.30↔	Verlängerungsteotomie an Phalangen des Fusses
77.68.11↔	Lokale Resektion von Knochenläsion oder -gewebe an Metatarsalia	78.48↔	Sonstige plastische Rekonstruktion an Tarsalia und Metatarsalia
77.68.20↔	Débridement an Tarsalia	78.49.13↔	Sonstige plastische Rekonstruktion an Phalangen des Fusses
77.68.21↔	Débridement an Metatarsalia	78.58.00↔	Innere Knochenfixation ohne Reposition der Fraktur an Tarsalia und Metatarsalia, n.n.bez.
77.68.99↔	Lokale Resektion von Knochenläsion oder -gewebe an Tarsalia und Metatarsalia, sonstige	78.58.10↔	Revision von Osteosynthesematerial ohne Materialersatz an Tarsalia und Metatarsalia
77.69.13↔	Lokale Resektion von Knochenläsion oder -gewebe an Phalangen des Fusses	78.58.99↔	Innere Knochenfixation ohne Reposition der Fraktur an Tarsalia und Metatarsalia, sonstige
77.69.23↔	Débridement an Phalangen des Fusses	78.59.40↔	Revision von Osteosynthesematerial ohne Materialersatz an Phalangen des Fusses
77.88↔	Sonstige partielle Knochenresektion an Tarsalia und Metatarsalia	78.98↔	Einsetzen eines Knochenwachstumsstimulators an Tarsalia und Metatarsalia
77.89.40↔	Sonstige partielle Knochenresektion an Phalangen des Fusses	79.17.00↔	Geschlossene Reposition einer Fraktur an Tarsalia und Metatarsalia mit innerer Knochenfixation, n.n.bez.
77.98.00↔	Totale Resektion von Tarsalia und Metatarsalia, n.n.bez.	79.17.10↔	Geschlossene Reposition einer Fraktur des Kalkaneus mit innerer Knochenfixation durch winkelstabile Platte
77.98.10↔	Totale Resektion von Tarsalia	79.17.11↔	Geschlossene Reposition einer Fraktur des Kalkaneus mit innerer Knochenfixation mittels minimalinvasiver ballonassistierter Technik
77.98.11↔	Totale Resektion von Metatarsalia	79.17.19↔	Geschlossene Reposition einer Fraktur des Kalkaneus mit sonstiger innerer Knochenfixation (z.B. durch Schraube, Platte, Draht)
77.98.99↔	Totale Resektion von Tarsalia und Metatarsalia, sonstige	79.17.29↔	Geschlossene Reposition einer Fraktur an sonstigen Tarsalia und Metatarsalia mit innerer Knochenfixation (z.B. durch Schraube, (winkelstabile) Platte, Draht)
77.99.40↔	Totale Knochenresektionen an Phalangen des Fusses	79.17.99↔	Geschlossene Reposition einer Fraktur an Tarsalia und Metatarsalia mit innerer Knochenfixation, sonstige
78.08.10↔	Knochen transplantation an Tarsalia und Metatarsalia, gefässgestielt mit mikrovaskulärer Anastomose	79.18↔	Geschlossene Reposition einer Zehenfraktur mit innerer Knochenfixation
78.08.11↔	Knochen transplantation an Tarsalia und Metatarsalia, gefässgestielt ohne mikrovaskulärer Anastomose	79.27.00↔	Offene Reposition einer Fraktur an Tarsalia und Metatarsalia ohne innere Knochenfixation, n.n.bez.
78.08.12↔	Knochen transplantation an Tarsalia und Metatarsalia, allogen	79.27.10↔	Offene Reposition einer Talus- und Kalkaneusfraktur ohne innere Knochenfixation
78.08.13↔	Knorpel-Knochen transplantation an Tarsalia und Metatarsalia	79.27.11↔	Offene Reposition einer einfachen Fraktur sonstiger Tarsalia und Metatarsalia ohne innere Knochenfixation
78.09.40↔	Knochen transplantation an Phalangen des Fusses, gefässgestielt mit mikrovaskulärer Anastomose	79.27.12↔	Offene Reposition einer Mehrfragmentfraktur sonstiger Tarsalia und Metatarsalia ohne innere Knochenfixation
78.09.41↔	Knochen transplantation an Phalangen des Fusses, gefässgestielt ohne mikrovaskuläre Anastomose	79.27.99↔	Offene Reposition einer Fraktur an Tarsalia und Metatarsalia ohne innere Knochenfixation, sonstige
78.09.42↔	Knorpel-Knochen transplantation an Phalangen des Fusses	79.28↔	Offene Reposition einer Zehenfraktur ohne innere Knochenfixation
78.18.10↔	Geschlossene Reposition einer Kalkaneusfraktur mit Knochenfixation durch Fixateur externe	79.37.00↔	Offene Reposition einer Fraktur an Tarsalia und Metatarsalia mit innerer Knochenfixation, n.n.bez.
78.18.11↔	Geschlossene Reposition einer Fraktur sonstiger Tarsalia und Metatarsalia mit Knochenfixation durch Fixateur externe	79.37.10↔	Offene Reposition einer Fraktur an Kalkaneus und Talus mit innerer Knochenfixation durch Platte
78.18.12↔	Offene Reposition einer einfachen Fraktur an sonstigen Tarsalia und Metatarsalia mit Knochenfixation durch Fixateur externe	79.37.11↔	Offene Reposition einer Fraktur an Kalkaneus und Talus mit sonstiger innerer Knochenfixation
78.18.13↔	Offene Reposition einer Fraktur an Kalkaneus und Talus mit Knochenfixation durch Fixateur externe	79.37.20↔	Offene Reposition einer Mehrfragmentfraktur an sonstigen Tarsalia mit innerer Knochenfixation durch Platte
78.18.14↔	Offene Reposition einer Mehrfragmentfraktur an sonstigen Tarsalia mit Knochenfixation durch Fixateur externe	79.37.21↔	Offene Reposition einer Mehrfragmentfraktur an sonstigen Tarsalia mit sonstiger innerer Knochenfixation
78.18.15↔	Offene Reposition einer Mehrfragmentfraktur an Metatarsalia mit Knochenfixation durch Fixateur externe	79.37.30↔	Offene Reposition einer Mehrfragmentfraktur an Metatarsalia mit innerer Knochenfixation
78.18.99↔	Anlegen eines Fixateur externe an Tarsalia und Metatarsalia (inkl. Reposition von Frakturen), sonstige	79.37.40↔	Offene Reposition einer einfachen Fraktur an sonstigen Tarsalia und Metatarsalia mit innerer Knochenfixation
78.19.30↔	Geschlossene Reposition einer Fraktur von Phalangen des Fusses mit Knochenfixation durch Fixateur externe	79.37.99↔	Offene Reposition einer Fraktur an Tarsalia und Metatarsalia mit innerer Knochenfixation, sonstige
78.19.31↔	Offene Reposition einer Fraktur von Phalangen des Fusses mit Knochenfixation durch Fixateur externe	79.38↔	Offene Reposition einer Zehenfraktur mit innerer Knochenfixation
78.28.00↔	Verkürzungsteotomie an Tarsalia und Metatarsalia, n.n.bez.		
78.28.10↔	Temporäre Epiphyseodese an Tarsalia und Metatarsalia		
78.28.11↔	Permanente Epiphyseodese an Tarsalia und Metatarsalia		
78.28.12↔	Therapeutische Epiphyseolyse an Tarsalia und Metatarsalia		
78.28.20↔	Sonstige Verkürzungsteotomie am Kalkaneus		
78.28.21↔	Sonstige Verkürzungsteotomie an sonstigen Tarsalia		
78.28.22↔	Sonstige Verkürzungsteotomie an Metatarsalia		

79.67↔	Débridement einer offenen Fraktur an Tarsalia und Metatarsalia	81.96.41↔	Sonstige Rekonstruktion an Gelenken, Proximales Tibiofibulargelenk, Refixation eines osteochondralen Fragmentes, arthroskopisch
79.68↔	Débridement einer offenen Zehenfraktur	81.96.42↔	Sonstige Rekonstruktion an Gelenken, Proximales Tibiofibulargelenk, Refixation eines osteochondralen Fragmentes, offen chirurgisch
79.88.00↔	Offene Reposition einer Luxation von Fuss und Zehen, n.n.bez.	81.96.45↔	Sonstige Rekonstruktion an Gelenken, Proximales Tibiofibulargelenk, Knorpeltransplantation und Implantation von in-vitro hergestellten Gewebekulturen, arthroskopisch
79.88.10↔	Offene Reposition einer Luxation eines Zehengelenkes	81.96.46↔	Sonstige Rekonstruktion an Gelenken, Proximales Tibiofibulargelenk, Knorpeltransplantation und Implantation von in-vitro hergestellten Gewebekulturen, offen chirurgisch
79.88.20↔	Offene Reposition einer Luxation eines Metatarsophalangealgelenkes	81.96.49↔	Sonstige Rekonstruktion an Gelenken, Proximales Tibiofibulargelenk, sonstige
79.88.99↔	Offene Reposition einer Luxation von Fuss und Zehen, sonstige	81.96.4a↔	Sonstige Rekonstruktion an Gelenken, Proximales Tibiofibulargelenk, Subchondrale Knocheneröffnung, arthroskopisch
79.97↔	Nicht näher bezeichnete Operation an Verletzung von Tarsalia und Metatarsalia	81.96.4b↔	Sonstige Rekonstruktion an Gelenken, Proximales Tibiofibulargelenk, Subchondrale Knocheneröffnung, offen chirurgisch
79.98↔	Nicht näher bezeichnete Operation an Verletzung der Zehenknochen	81.96.4c↔	Sonstige Rekonstruktion an Gelenken, Proximales Tibiofibulargelenk, Subchondrale Knocheneröffnung mit Einbringen eines azellulären Implantats, arthroskopisch
80.18.00↔	Sonstige Arthrotomie von Fuss und Zehen, n.n.bez.	81.96.50↔	Sonstige Rekonstruktion an Gelenken, Metatarsophalangealgelenk, n.n.bez.
80.18.10↔	Arthroskopische Arthrotomie von Fuss und Zehen, Gelenkspülung mit Drainage	81.96.51↔	Sonstige Rekonstruktion an Gelenken, Metatarsophalangealgelenk, Refixation eines osteochondralen Fragmentes, arthroskopisch
80.18.11↔	Arthroskopische Arthrotomie von Fuss und Zehen, Entfernung freier Gelenkkörper	81.96.52↔	Sonstige Rekonstruktion an Gelenken, Metatarsophalangealgelenk, Refixation eines osteochondralen Fragmentes, offen chirurgisch
80.18.12↔	Arthroskopische Arthrotomie von Fuss und Zehen, Einlegen oder Entfernen eines Medikamententrägers	81.96.55↔	Sonstige Rekonstruktion an Gelenken, Metatarsophalangealgelenk, Knorpeltransplantation und Implantation von in-vitro hergestellten Gewebekulturen, arthroskopisch
80.18.20↔	Arthrotomie von Fuss und Zehen, Gelenkspülung mit Drainage	81.96.56↔	Sonstige Rekonstruktion an Gelenken, Metatarsophalangealgelenk, Knorpeltransplantation und Implantation von in-vitro hergestellten Gewebekulturen, offen chirurgisch
80.18.21↔	Arthrotomie von Fuss und Zehen, Entfernung freier Gelenkkörper	81.96.59↔	Sonstige Rekonstruktion an Gelenken, Metatarsophalangealgelenk, sonstige
80.18.99↔	Sonstige Arthrotomie von Fuss und Zehen, sonstige	81.96.5a↔	Sonstige Rekonstruktion an Gelenken, Metatarsophalangealgelenk, subchondrale Knocheneröffnung, arthroskopisch
80.48.00↔	Durchtrennung von Gelenkscapsel, Ligament oder Knorpel an Fuss und Zehen, n.n.bez.	81.96.5b↔	Sonstige Rekonstruktion an Gelenken, Metatarsophalangealgelenk, subchondrale Knocheneröffnung, offen chirurgisch
80.48.10↔	Durchtrennung von Gelenkscapsel, Ligament oder Knorpel am Metatarsophalangealgelenk	81.96.5c↔	Sonstige Rekonstruktion an Gelenken, Metatarsophalangealgelenk, subchondrale Knocheneröffnung mit Einbringen eines azellulären Implantats, arthroskopisch
80.48.20↔	Durchtrennung von Gelenkscapsel, Ligament oder Knorpel an einem Zehengelenk	81.96.60↔	Sonstige Rekonstruktion an Gelenken, Zehengelenk, n.n.bez.
80.48.99↔	Durchtrennung von Gelenkscapsel, Ligament oder Knorpel an Fuss und Zehen, sonstige	81.96.61↔	Sonstige Rekonstruktion an Gelenken, Zehengelenk, Refixation eines osteochondralen Fragmentes, arthroskopisch
80.78.00↔	Synovektomie an Fuss und Zehen, n.n.bez.	81.96.62↔	Sonstige Rekonstruktion an Gelenken, Zehengelenk, Refixation eines osteochondralen Fragmentes, offen chirurgisch
80.78.10↔	Arthroskopische Synovektomie am Tarsometatarsalgelenk	81.96.65↔	Sonstige Rekonstruktion an Gelenken, Zehengelenk, Knorpeltransplantation und Implantation von in-vitro hergestellten Gewebekulturen, arthroskopisch
80.78.11↔	Arthroskopische Synovektomie am Metatarsophalangealgelenk	81.96.66↔	Sonstige Rekonstruktion an Gelenken, Zehengelenk, Knorpeltransplantation und Implantation von in-vitro hergestellten Gewebekulturen, offen chirurgisch
80.78.19↔	Sonstige arthroskopische Synovektomie an Fuss und Zehen	81.96.69↔	Sonstige Rekonstruktion an Gelenken, Zehengelenk, sonstige
80.78.20↔	Offene Synovektomie am Tarsometatarsalgelenk	81.96.6a↔	Sonstige Rekonstruktion an Gelenken, Zehengelenk, Subchondrale Knocheneröffnung, arthroskopisch
80.78.21↔	Offene Synovektomie am Metatarsophalangealgelenk	81.96.6b↔	Sonstige Rekonstruktion an Gelenken, Zehengelenk, Subchondrale Knocheneröffnung, offen chirurgisch
80.78.29↔	Sonstige offene Synovektomie an Fuss und Zehen	81.96.6c↔	Sonstige Rekonstruktion an Gelenken, Zehengelenk, Subchondrale Knocheneröffnung mit Einbringen eines azellulären Implantats, arthroskopisch
80.78.99↔	Synovektomie an Fuss und Zehen, sonstige	81.96.70↔	Sonstige Rekonstruktion an Gelenken, sonstige Gelenke des Fusses, n.n.bez.
80.88.00↔	Sonstige lokale Exzision oder Destruktion einer Gelenkkläsion an Fuss und Zehen, n.n.bez.	81.96.71↔	Sonstige Rekonstruktion an Gelenken, sonstige Gelenke des Fusses, Refixation eines osteochondralen Fragmentes, arthroskopisch
80.88.20↔	Débridement am Metatarsophalangealgelenk		
80.88.21↔	Zystenexstirpation am Metatarsophalangealgelenk		
80.88.29↔	Sonstige lokale Exzision oder Destruktion am Metatarsophalangealgelenk		
80.88.30↔	Débridement an Zehengelenken		
80.88.40↔	Débridement an sonstigen Fussgelenken		
80.88.50↔	Zystenexstirpation an sonstigen Gelenken von Fuss und Zehen		
80.88.59↔	Sonstige lokale Exzision oder Destruktion an sonstigen Gelenken von Fuss und Zehen		
80.88.99↔	Sonstige lokale Exzision oder Destruktion einer Gelenkkläsion an Fuss und Zehen, sonstige		
81.13↔	Subtalare Arthrodes		
81.14↔	Mediotarsale Arthrodes		
81.15↔	Tarsometatarsale Arthrodes		
81.16↔	Metatarsophalangeale Arthrodes		
81.17↔	Sonstige Arthrodes am Fuss		
81.18↔	Arthrorise am subtalaren Gelenk		
81.57.00↔	Gelenkersatz an Fuss und Zehen, n.n.bez.		
81.57.10↔	Gelenkersatz an Fuss und Zehen, Fusswurzelendoprothese		
81.57.11↔	Gelenkersatz an Fuss und Zehen, Vorfuss- oder Zehenendoprothese		
81.57.99↔	Gelenkersatz an Fuss und Zehen, sonstige		
81.59.00↔	Revision des Gelenkersatzes der unteren Extremitäten, n.n.bez.		
81.59.10↔	Revision des Gelenkersatzes der unteren Extremitäten, ohne Wechsel		
81.59.12↔	Revision und Wechsel einer Fusswurzelendoprothese		
81.59.13↔	Revision und Wechsel einer Vorfuss-oder Zehenendoprothese		
81.59.99↔	Revision des Gelenkersatzes der unteren Extremitäten, sonstige		
81.96.40↔	Sonstige Rekonstruktion an Gelenken, Proximales Tibiofibulargelenk, n.n.bez.		

81.96.72↔	Sonstige Rekonstruktion an Gelenken, sonstige Gelenke des Fusses, Refixation eines osteochondralen Fragmentes, offen chirurgisch	81.99.3f↔	Arthroskopische Operation am Gelenkknorpel, Metatarsophalangealgelenk
81.96.75↔	Sonstige Rekonstruktion an Gelenken, sonstige Gelenke des Fusses, Knorpeltransplantation und Implantation von in-vitro hergestellten Gewebekulturen, arthroskopisch	81.99.3g↔	Arthroskopische Operation am Gelenkknorpel, Zehengelenk
81.96.76↔	Sonstige Rekonstruktion an Gelenken, sonstige Gelenke des Fusses, Knorpeltransplantation und Implantation von in-vitro hergestellten Gewebekulturen, offen chirurgisch	81.99.4c↔	Offen chirurgische Operation am Gelenkknorpel, Oberes Sprunggelenk
81.96.79↔	Sonstige Rekonstruktion an Gelenken, sonstige Fuss, sonstige	81.99.4d↔	Offen chirurgische Operation am Gelenkknorpel, Unteres Sprunggelenk
81.96.7a↔	Sonstige Rekonstruktion an Gelenken, sonstige Gelenke des Fusses, Subchondrale Knocheneröffnung, arthroskopisch	81.99.4e↔	Offen chirurgische Operation am Gelenkknorpel, Fuss- und Zehengelenk sonstige
81.96.7b↔	Sonstige Rekonstruktion an Gelenken, sonstige Gelenke des Fusses, subchondrale Knocheneröffnung, offen chirurgisch	81.99.4f↔	Offen chirurgische Operation am Gelenkknorpel, Metatarsophalangealgelenk
81.96.7c↔	Sonstige Rekonstruktion an Gelenken, sonstige Gelenke des Fusses, subchondrale Knocheneröffnung mit Einbringen eines azellulären Implantats, arthroskopisch	81.99.4g↔	Offen chirurgische Operation am Gelenkknorpel, Zehengelenk
81.96.9a↔	Sonstige gelenkrekonstruktive und gelenkplastische Eingriffe, Resektionsarthroplastik an Gelenken des Fusses	81.99.5c↔	Arthrorise und Temporäre Fixation eines Gelenkes, Oberes Sprunggelenk
81.99.1c↔	Arthroskopische Revision eines Gelenkes, Oberes Sprunggelenk	81.99.5d↔	Arthrorise und Temporäre Fixation eines Gelenkes, Unteres Sprunggelenk
81.99.1d↔	Arthroskopische Revision eines Gelenkes, Unteres Sprunggelenk	81.99.5e↔	Arthrorise und Temporäre Fixation eines Gelenkes, Fuss und Zehen, sonstige
81.99.1e↔	Arthroskopische Revision eines Gelenkes, Fuss- und Zehengelenk sonstige	81.99.5f↔	Arthrorise und Temporäre Fixation eines Gelenkes, Metatarsophalangealgelenk
81.99.1f↔	Arthroskopische Revision eines Gelenkes, Metatarsophalangealgelenk	81.99.5g↔	Arthrorise und Temporäre Fixation eines Gelenkes, Zehengelenk
81.99.1g↔	Arthroskopische Revision eines Gelenkes, Zehengelenk	81.99.83↔	Sonstige arthroskopische Operationen an Gelenken und Gelenkstrukturen, oberes Sprunggelenk
81.99.2c↔	Offen chirurgische Revision eines Gelenkes, Oberes Sprunggelenk	81.99.9b↔	Sonstige offen chirurgische Operationen an Gelenken und Gelenkknorpel, Oberes Sprunggelenk
81.99.2d↔	Offen chirurgische Revision eines Gelenkes, Unteres Sprunggelenk	81.99.9c↔	Sonstige offen chirurgische Operationen an Gelenken und Gelenkknorpel, unteres Sprunggelenk
81.99.2e↔	Offen chirurgische Revision eines Gelenkes, Fuss- und Zehengelenk sonstige	81.99.9e↔	Sonstige offen chirurgische Operationen an Gelenken und Gelenkknorpel, Fuss und Zehen, sonstige
81.99.2f↔	Offen chirurgische Revision eines Gelenkes, Metatarsophalangealgelenk	81.99.9f↔	Sonstige offen chirurgische Operationen an Gelenken und Gelenkknorpel, Metatarsophalangealgelenk
81.99.2g↔	Offen chirurgische Revision eines Gelenkes, Zehengelenk	81.99.9g↔	Sonstige offen chirurgische Operationen an Gelenken und Gelenkknorpel, Zehengelenk
81.99.3c↔	Arthroskopische Operation am Gelenkknorpel, Oberes Sprunggelenk	83.84↔	Lösung eines Klumpfusses, n.a.klass.
81.99.3d↔	Arthroskopische Operation am Gelenkknorpel, Unteres Sprunggelenk	84.11↔	Zehenamputation
81.99.3e↔	Arthroskopische Operation am Gelenkknorpel, Fuss- und Zehengelenk sonstige	84.25↔	Zehen-Replantation
		84.26↔	Fuss-Replantation
		84.91↔	Amputation, n.n.bez.

## Prozedur I20-10

77.28.00↔	Keilosteotomie an Tarsalia und Metatarsalia, n.n.bez.	78.08.12↔	Knochen-Transplantation an Tarsalia und Metatarsalia, allogene
77.28.10↔	Keilosteotomie am Talus	78.08.13↔	Knorpel-Knochen-Transplantation an Tarsalia und Metatarsalia
77.28.20↔	Keilosteotomie am Kalkaneus	78.09.40↔	Knochen-Transplantation an Phalangen des Fusses, gefässgestielt mit mikrovasculärer Anastomose
77.28.30↔	Keilosteotomie an sonstigen Tarsalia	78.09.41↔	Knochen-Transplantation an Phalangen des Fusses, gefässgestielt ohne mikrovasculäre Anastomose
77.28.40↔	Keilosteotomie an Metatarsalia	78.09.42↔	Knorpel-Knochen-Transplantation an Phalangen des Fusses
77.28.99↔	Keilosteotomie an Tarsalia und Metatarsalia, sonstige	78.18.10↔	Geschlossene Reposition einer Kalkaneusfraktur mit Knochenfixation durch Fixateur externe
77.38.00↔	Sonstige Knochendurchtrennung an Tarsalia und Metatarsalia, n.n.bez.	78.18.13↔	Offene Reposition einer Fraktur an Kalkaneus und Talus mit Knochenfixation durch Fixateur externe
77.38.10↔	Rotationsosteotomie an Tarsalia	78.29.40↔	Temporäre Epiphyseodese an Phalangen des Fusses
77.38.11↔	Kortikotomie bei Segmenttransport an Tarsalia	78.29.41↔	Permanente Epiphyseodese an Phalangen des Fusses
77.38.12↔	Komplexe (mehrdimensionale) Osteotomie (mit Achsenkorrektur) an Tarsalia	78.29.42↔	Therapeutische Epiphyseolyse an Phalangen des Fusses
77.38.19↔	Sonstige Knochendurchtrennung an Tarsalia	78.29.49↔	Sonstige Verkürzungsosteotomie an Phalangen des Fusses
77.38.29↔	Sonstige Knochendurchtrennung an Metatarsalia	78.29.99↔	Verkürzungsosteotomie an anderen näher bezeichneten Knochen, ausser Gesichtsschädelknochen, sonstige
77.38.99↔	Sonstige Knochendurchtrennung an Tarsalia und Metatarsalia, sonstige	78.38.00↔	Verlängerungsosteotomie an Tarsalia und Metatarsalia, n.n.bez.
77.39.40↔	Korrekturosteotomie an Phalangen des Fusses	78.38.10↔	Verlängerungsosteotomie am Kalkaneus
77.98.00↔	Totale Resektion von Tarsalia und Metatarsalia, n.n.bez.	78.38.19↔	Verlängerungsosteotomie an sonstigen Tarsalia
77.98.10↔	Totale Resektion von Tarsalia	78.38.20↔	Verlängerungsosteotomie an Metatarsalia
77.98.11↔	Totale Resektion von Metatarsalia	78.38.99↔	Verlängerungsosteotomie an Tarsalia und Metatarsalia, sonstige
77.98.99↔	Totale Resektion von Tarsalia und Metatarsalia, sonstige	78.49.13↔	Sonstige plastische Rekonstruktion an Phalangen des Fusses
77.99.40↔	Totale Knochenresektionen an Phalangen des Fusses	79.27.00↔	Offene Reposition einer Fraktur an Tarsalia und Metatarsalia ohne innere Knochenfixation, n.n.bez.
78.08.10↔	Knochen-Transplantation an Tarsalia und Metatarsalia, gefässgestielt mit mikrovasculärer Anastomose		
78.08.11↔	Knochen-Transplantation an Tarsalia und Metatarsalia, gefässgestielt ohne mikrovasculärer Anastomose		

79.27.10↔	Offene Reposition einer Talus- und Kalkaneusfraktur ohne innere Knochenfixation	80.78.00↔	Synovektomie an Fuss und Zehen, n.n.bez.
79.27.11↔	Offene Reposition einer einfachen Fraktur sonstiger Tarsalia und Metatarsalia ohne innere Knochenfixation	80.78.10↔	Arthroskopische Synovektomie am Tarsometatarsalgelenk
79.27.12↔	Offene Reposition einer Mehrfragmentfraktur sonstiger Tarsalia und Metatarsalia ohne innere Knochenfixation	80.78.11↔	Arthroskopische Synovektomie am Metatarsophalangealgelenk
79.27.99↔	Offene Reposition einer Fraktur an Tarsalia und Metatarsalia ohne innere Knochenfixation, sonstige	80.78.19↔	Sonstige arthroskopische Synovektomie an Fuss und Zehen
79.37.00↔	Offene Reposition einer Fraktur an Tarsalia und Metatarsalia mit innerer Knochenfixation, n.n.bez.	80.78.20↔	Offene Synovektomie am Tarsometatarsalgelenk
79.37.10↔	Offene Reposition einer Fraktur an Kalkaneus und Talus mit innerer Knochenfixation durch Platte	80.78.21↔	Offene Synovektomie am Metatarsophalangealgelenk
79.37.11↔	Offene Reposition einer Fraktur an Kalkaneus und Talus mit sonstiger innerer Knochenfixation	80.78.29↔	Sonstige offene Synovektomie an Fuss und Zehen
79.37.20↔	Offene Reposition einer Mehrfragmentfraktur an sonstigen Tarsalia mit innerer Knochenfixation durch Platte	80.78.99↔	Synovektomie an Fuss und Zehen, sonstige
79.37.21↔	Offene Reposition einer Mehrfragmentfraktur an sonstigen Tarsalia mit sonstiger innerer Knochenfixation	80.88.00↔	Sonstige lokale Exzision oder Destruktion einer Gelenkläsion an Fuss und Zehen, n.n.bez.
79.37.30↔	Offene Reposition einer Mehrfragmentfraktur an Metatarsalia mit innerer Knochenfixation	80.88.10↔	Arthroskopische lokale Exzision oder Destruktion einer Gelenkläsion an Fuss und Zehen
79.37.40↔	Offene Reposition einer einfachen Fraktur an sonstigen Tarsalia und Metatarsalia mit innerer Knochenfixation	80.88.20↔	Débridement am Metatarsophalangealgelenk
79.37.99↔	Offene Reposition einer Fraktur an Tarsalia und Metatarsalia mit innerer Knochenfixation, sonstige	80.88.21↔	Zystenexstirpation am Metatarsophalangealgelenk
79.87.00↔	Offene Reposition einer Luxation des Sprunggelenkes, n.n.bez.	80.88.29↔	Sonstige lokale Exzision oder Destruktion am Metatarsophalangealgelenk
79.87.10↔	Offene Reposition einer Luxation des oberen Sprunggelenkes	80.88.30↔	Débridement an Zehengelenken
79.87.20↔	Offene Reposition einer Luxation des unteren Sprunggelenkes	80.88.40↔	Débridement an sonstigen Fussgelenken
79.87.99↔	Offene Reposition einer Luxation des Sprunggelenkes, sonstige	80.88.50↔	Zystenexstirpation an sonstigen Gelenken von Fuss und Zehen
79.88.00↔	Offene Reposition einer Luxation von Fuss und Zehen, n.n.bez.	80.88.59↔	Sonstige lokale Exzision oder Destruktion an sonstigen Gelenken von Fuss und Zehen
79.88.10↔	Offene Reposition einer Luxation eines Zehengelenkes	80.88.99↔	Sonstige lokale Exzision oder Destruktion einer Gelenkläsion an Fuss und Zehen, sonstige
79.88.20↔	Offene Reposition einer Luxation eines Metatarsophalangealgelenkes	81.11↔	Arthrodes am Sprunggelenk
79.88.99↔	Offene Reposition einer Luxation von Fuss und Zehen, sonstige	81.12.00↔	Arthrodes Double, n.n.bez.
80.18.00↔	Sonstige Arthrotomie von Fuss und Zehen, n.n.bez.	81.12.10↔	Arthrodes oberes Sprunggelenk mit unterem Sprunggelenk
80.18.10↔	Arthroskopische Arthrotomie von Fuss und Zehen, Gelenkspülung mit Drainage	81.12.11↔	Arthrodes oberes Sprunggelenk mit unterem Sprunggelenk und Chopartgelenk
80.18.11↔	Arthroskopische Arthrotomie von Fuss und Zehen, Entfernung freier Gelenkkörper	81.12.12↔	Arthrodes unteres Sprunggelenk, zwei Sprunggelenkskammern
80.18.12↔	Arthroskopische Arthrotomie von Fuss und Zehen, Einlegen oder Entfernen eines Medikamententrägers	81.12.13↔	Arthrodes unteres Sprunggelenk, drei Sprunggelenkskammern
80.18.20↔	Arthrotomie von Fuss und Zehen, Gelenkspülung mit Drainage	81.12.99↔	Arthrodes Double, sonstige
80.18.21↔	Arthrotomie von Fuss und Zehen, Entfernung freier Gelenkkörper	81.13↔	Subtalare Arthrodes
80.18.99↔	Sonstige Arthrotomie von Fuss und Zehen, sonstige	81.14↔	Mediotarsale Arthrodes
		81.15↔	Tarsometatarsale Arthrodes
		81.57.00↔	Gelenkersatz an Fuss und Zehen, n.n.bez.
		81.57.10↔	Gelenkersatz an Fuss und Zehen, Fusswurzelendoprothese
		81.57.11↔	Gelenkersatz an Fuss und Zehen, Vorfuss- oder Zehenendoprothese
		81.57.99↔	Gelenkersatz an Fuss und Zehen, sonstige
		83.84↔	Lösung eines Klumpfusses, n.a.klass.
		84.25↔	Zehen-Replantation
		84.26↔	Fuss-Replantation

### Prozedur I20-11

79.37.00↔	Offene Reposition einer Fraktur an Tarsalia und Metatarsalia mit innerer Knochenfixation, n.n.bez.	86.85.00↔	Korrektur einer Syndaktylie, n.n.bez.
79.37.10↔	Offene Reposition einer Fraktur an Kalkaneus und Talus mit innerer Knochenfixation durch Platte	86.85.30↔	Trennung einer kompletten Syndaktylie mit Verschiebeplastik, Kuppenplastik oder Seitenbandrekonstruktion, der Hand
79.37.11↔	Offene Reposition einer Fraktur an Kalkaneus und Talus mit sonstiger innerer Knochenfixation	86.85.40↔	Trennung einer kompletten Syndaktylie mit Verschiebeplastik, Kuppenplastik oder Seitenbandrekonstruktion, des Fusses
79.37.20↔	Offene Reposition einer Mehrfragmentfraktur an sonstigen Tarsalia mit innerer Knochenfixation durch Platte	86.85.50↔	Resektion gedoppelter Anteile bei Syndaktylie oder Polydaktylie mit Gelenkrekonstruktion, der Hand
79.37.21↔	Offene Reposition einer Mehrfragmentfraktur an sonstigen Tarsalia mit sonstiger innerer Knochenfixation	86.85.60↔	Resektion gedoppelter Anteile bei Syndaktylie oder Polydaktylie mit Gelenkrekonstruktion, des Fusses
79.37.30↔	Offene Reposition einer Mehrfragmentfraktur an Metatarsalia mit innerer Knochenfixation	86.85.70↔	Korrektur einer Polysyndaktylie durch Fusion gedoppelter Anteile, der Hand
79.37.40↔	Offene Reposition einer einfachen Fraktur an sonstigen Tarsalia und Metatarsalia mit innerer Knochenfixation	86.85.80↔	Korrektur einer Polysyndaktylie durch Fusion gedoppelter Anteile, des Fusses
79.37.99↔	Offene Reposition einer Fraktur an Tarsalia und Metatarsalia mit innerer Knochenfixation, sonstige	86.85.99↔	Korrektur einer Syndaktylie, sonstige

### Prozedur I20-12

79.37.00↔	Offene Reposition einer Fraktur an Tarsalia und Metatarsalia mit innerer Knochenfixation, n.n.bez.	79.37.20↔	Offene Reposition einer Mehrfragmentfraktur an sonstigen Tarsalia mit innerer Knochenfixation durch Platte
79.37.10↔	Offene Reposition einer Fraktur an Kalkaneus und Talus mit innerer Knochenfixation durch Platte	79.37.21↔	Offene Reposition einer Mehrfragmentfraktur an sonstigen Tarsalia mit sonstiger innerer Knochenfixation
79.37.11↔	Offene Reposition einer Fraktur an Kalkaneus und Talus mit sonstiger innerer Knochenfixation	79.37.30↔	Offene Reposition einer Mehrfragmentfraktur an Metatarsalia mit innerer Knochenfixation

79.37.40↔	Offene Reposition einer einfachen Fraktur an sonstigen Tarsalia und Metatarsalia mit innerer Knochenfixation	84.25↔	Zehen-Replantation
79.37.99↔	Offene Reposition einer Fraktur an Tarsalia und Metatarsalia mit innerer Knochenfixation, sonstige	84.26↔	Fuss-Replantation
79.88.00↔	Offene Reposition einer Luxation von Fuss und Zehen, n.n.bez.	86.85.00↔	Korrektur einer Syndaktylie, n.n.bez.
79.88.10↔	Offene Reposition einer Luxation eines Zehengelenkes	86.85.30↔	Trennung einer kompletten Syndaktylie mit Verschiebeplastik, Kuppenplastik oder Seitenbandrekonstruktion, der Hand
79.88.20↔	Offene Reposition einer Luxation eines Metatarsophalangealgelenkes	86.85.40↔	Trennung einer kompletten Syndaktylie mit Verschiebeplastik, Kuppenplastik oder Seitenbandrekonstruktion, des Fusses
79.88.99↔	Offene Reposition einer Luxation von Fuss und Zehen, sonstige	86.85.50↔	Resektion gedoppelter Anteile bei Syndaktylie oder Polydaktylie mit Gelenkrekonstruktion, der Hand
81.11↔	Arthrodeese am Sprunggelenk	86.85.60↔	Resektion gedoppelter Anteile bei Syndaktylie oder Polydaktylie mit Gelenkrekonstruktion, des Fusses
81.12.00↔	Arthrodeese Double, n.n.bez.	86.85.70↔	Korrektur einer Polysyndaktylie durch Fusion gedoppelter Anteile, der Hand
81.12.10↔	Arthrodeese oberes Sprunggelenk mit unterem Sprunggelenk	86.85.80↔	Korrektur einer Polysyndaktylie durch Fusion gedoppelter Anteile, des Fusses
81.12.11↔	Arthrodeese oberes Sprunggelenk mit unterem Sprunggelenk und Chopartgelenk	86.85.99↔	Korrektur einer Syndaktylie, sonstige
81.12.12↔	Arthrodeese unteres Sprunggelenk, zwei Sprunggelenkshammern		
81.12.13↔	Arthrodeese unteres Sprunggelenk, drei Sprunggelenkshammern		
81.12.99↔	Arthrodeese Double, sonstige		

**Prozedur I20-13**

78.08.10↔	Knochen transplantation an Tarsalia und Metatarsalia, gefässgestielt mit mikrovaskulärer Anastomose	78.09.41↔	Knochen transplantation an Phalangen des Fusses, gefässgestielt ohne mikrovaskuläre Anastomose
78.08.11↔	Knochen transplantation an Tarsalia und Metatarsalia, gefässgestielt ohne mikrovaskulärer Anastomose	78.09.42↔	Knorpel-Knochen transplantation an Phalangen des Fusses
78.08.12↔	Knochen transplantation an Tarsalia und Metatarsalia, allogene	78.09.90↔	Knochen transplantation an andere näher bezeichnete Knochen, ausser Gesichtsschädelknochen, gefässgestielt mit mikrovaskulärer Anastomose
78.08.13↔	Knorpel-Knochen transplantation an Tarsalia und Metatarsalia	78.09.91↔	Knochen transplantation an andere näher bezeichnete Knochen, ausser Gesichtsschädelknochen, gefässgestielt ohne mikrovaskuläre Anastomose
78.09.10↔	Knochen transplantation an Phalangen der Hand, gefässgestielt mit mikrovaskulärer Anastomose	78.09.92↔	Knochen transplantation an andere näher bezeichnete Knochen, ausser Gesichtsschädelknochen, allogene
78.09.11↔	Knochen transplantation an Phalangen der Hand, gefässgestielt ohne mikrovaskuläre Anastomose		
78.09.12↔	Knochen transplantation an Phalangen der Hand, allogene		
78.09.40↔	Knochen transplantation an Phalangen des Fusses, gefässgestielt mit mikrovaskulärer Anastomose		

**Prozedur I20-14**

81.57.11↔	Gelenkersatz an Fuss und Zehen, Vorfuss- oder Zehenendoprothese	81.59.13↔	Revision und Wechsel einer Vorfuss-oder Zehenendoprothese
-----------	---	-----------	---

**Prozedur I20-15**

77.38.00↔	Sonstige Knochendurchtrennung an Tarsalia und Metatarsalia, n.n.bez.	80.18.11↔	Arthroskopische Arthrotomie von Fuss und Zehen, Entfernung freier Gelenkkörper
77.38.10↔	Rotationsosteotomie an Tarsalia	80.18.12↔	Arthroskopische Arthrotomie von Fuss und Zehen, Einlegen oder Entfernen eines Medikamententrägers
77.38.11↔	Kortikotomie bei Segmenttransport an Tarsalia	80.18.20↔	Arthrotomie von Fuss und Zehen, Gelenkspülung mit Drainage
77.38.12↔	Komplexe (mehrdimensionale) Osteotomie (mit Achsenkorrektur) an Tarsalia	80.18.21↔	Arthrotomie von Fuss und Zehen, Entfernung freier Gelenkkörper
77.38.19↔	Sonstige Knochendurchtrennung an Tarsalia	80.18.99↔	Sonstige Arthrotomie von Fuss und Zehen, sonstige
77.38.29↔	Sonstige Knochendurchtrennung an Metatarsalia	80.88.00↔	Sonstige lokale Exzision oder Destruktion einer Gelenkläsion an Fuss und Zehen, n.n.bez.
77.38.99↔	Sonstige Knochendurchtrennung an Tarsalia und Metatarsalia, sonstige	80.88.10↔	Arthroskopische lokale Exzision oder Destruktion einer Gelenkläsion an Fuss und Zehen
77.51↔	Plastische Rekonstruktion bei Hallux valgus und rigidus mit Exostosenresektion, Weichteilkorrektur und Osteotomie am Os metatarsale I	80.88.20↔	Débridement am Metatarsophalangealgelenk
77.52↔	Plastische Rekonstruktion bei Hallux valgus und rigidus mit Exostosenresektion, Weichteilkorrektur und Arthrodeese	80.88.21↔	Zystenexstirpation am Metatarsophalangealgelenk
77.53↔	Plastische Rekonstruktion bei Hallux valgus und rigidus mit anderer Exostosenresektion und Weichteilkorrektur	80.88.29↔	Sonstige lokale Exzision oder Destruktion am Metatarsophalangealgelenk
77.54↔	Resektion oder Korrekturosteotomie bei Digitus quintus varus	80.88.30↔	Débridement an Zehengelenken
77.56↔	Plastische Rekonstruktion bei Hammerzehe	80.88.40↔	Débridement an sonstigen Fussgelenken
77.57↔	Plastische Rekonstruktion bei Krallenzehe	80.88.50↔	Zystenexstirpation an sonstigen Gelenken von Fuss und Zehen
77.58↔	Sonstige Resektion, Arthrodeese und plastische Rekonstruktion an Zehen	80.88.59↔	Sonstige lokale Exzision oder Destruktion an sonstigen Gelenken von Fuss und Zehen
77.5a↔	Sonstige Exostosenresektion bei Hallux valgus und rigidus	80.88.99↔	Sonstige lokale Exzision oder Destruktion einer Gelenkläsion an Fuss und Zehen, sonstige
78.39.30↔	Verlängerungsosteotomie an Phalangen des Fusses	81.57.00↔	Gelenkersatz an Fuss und Zehen, n.n.bez.
79.38↔	Offene Reposition einer Zehenfraktur mit innerer Knochenfixation	81.57.10↔	Gelenkersatz an Fuss und Zehen, Fusswurzelendoprothese
80.18.00↔	Sonstige Arthrotomie von Fuss und Zehen, n.n.bez.	81.57.11↔	Gelenkersatz an Fuss und Zehen, Vorfuss- oder Zehenendoprothese
80.18.10↔	Arthroskopische Arthrotomie von Fuss und Zehen, Gelenkspülung mit Drainage	81.57.99↔	Gelenkersatz an Fuss und Zehen, sonstige

08  
I20



**ADRG I21****Bestimmte Eingriffe an Hüftgelenk und Femur oder komplexe Eingriffe an Ellenbogengelenk und Unterarm**

Mindestens eine Prozedur in Tabelle I21-1

**DRG I21A****Bestimmte Eingriffe an Hüftgelenk und Femur oder komplexe Eingriffe an Ellenbogengelenk und Unterarm, mit äusserst schweren CC**

PCCL &gt; 3

**DRG I21B****Bestimmte Eingriffe an Hüftgelenk und Femur oder komplexe Eingriffe an Ellenbogengelenk und Unterarm, mit komplexem Eingriff**

Prozedur in Tabelle I21-2

**DRG I21C****Bestimmte Eingriffe an Hüftgelenk und Femur oder komplexe Eingriffe an Ellenbogengelenk und Unterarm****Prozedur I21-1**

- |           |   |           |   |
|-----------|---|-----------|---|
| 77.05.00↔ | Sequestrektomie an Femur, n.n.bez.  | 78.13.20↔ | Geschlossene Reposition einer Ulnafraktur mit Knochenfixation durch Fixateur externe  |
| 77.05.10↔ | Sequestrektomie an Femur, ohne Einlage eines Medikamententrägers  | 78.13.99↔ | Anlegen eines Fixateur externe an Radius und Ulna (inkl. Reposition von Frakturen), sonstige  |
| 77.05.11↔ | Sequestrektomie an Femur, mit Einlage eines Medikamententrägers   | 78.23.00↔ | Verkürzungsosteotomie an Radius und Ulna, n.n.bez.  |
| 77.05.99↔ | Sequestrektomie an Femur, sonstige  | 78.23.10↔ | Temporäre Epiphyseodese an Radius und Ulna  |
| 77.15.00↔ | Sonstige Knocheninzision ohne Knochendurchtrennung am Femur, n.n.bez.   | 78.23.11↔ | Permanente Epiphyseodese an Radius und Ulna   |
| 77.15.10↔ | Sonstige Knocheninzision ohne Knochendurchtrennung am (sonstigen) Femur, Exploration und Knochenbohrung       | 78.23.12↔ | Therapeutische Epiphyseolyse an Radius und Ulna   |
| 77.15.11↔ | Sonstige Knocheninzision ohne Knochendurchtrennung am Femur, Fremdkörperentfernung                            | 78.23.99↔ | Verkürzungsosteotomie an Radius und Ulna, sonstige  |
| 77.15.12↔ | Sonstige Knocheninzision ohne Knochendurchtrennung am Femur, Einlage und Entfernung eines Medikamententrägers | 78.29.30↔ | Temporäre Epiphyseodese am Becken   |
| 77.15.13↔ | Sonstige Knocheninzision ohne Knochendurchtrennung am Femur, Drainage   | 78.29.31↔ | Permanente Epiphyseodese am Becken  |
| 77.15.20↔ | Sonstige Knocheninzision ohne Knochendurchtrennung am Femur, Exploration und Knochenbohrung am Schenkelhals   | 78.29.32↔ | Therapeutische Epiphyseolyse am Becken  |
| 77.15.99↔ | Sonstige Knocheninzision ohne Knochendurchtrennung am Femur, sonstige   | 78.29.39↔ | Sonstige Verkürzungsosteotomie am Becken  |
| 77.23↔    | Keilosteotomie an Radius und Ulna   | 78.43↔    | Sonstige plastische Rekonstruktion an Radius und Ulna   |
| 77.33.00↔ | Sonstige Knochendurchtrennung an Radius und Ulna, n.n.bez.  | 78.49.12↔ | Sonstige plastische Rekonstruktion am Becken  |
| 77.33.10↔ | Kortikotomie bei Segmenttransport an Radius und Ulna  | 78.53.00↔ | Innere Knochenfixation ohne Reposition der Fraktur an Radius und Ulna, n.n.bez.   |
| 77.33.11↔ | Komplexe (mehrdimensionale) Osteotomie (mit Achsenkorrektur) an Radius und Ulna                               | 78.53.10↔ | Revision von Osteosynthesematerial ohne Materialersatz an Radius  |
| 77.33.20↔ | Knochendurchtrennung an distaler Ulna und Ulnaschaft  | 78.53.20↔ | Revision von Osteosynthesematerial ohne Materialersatz an Ulna  |
| 77.33.99↔ | Sonstige Knochendurchtrennung an Radius und Ulna, sonstige  | 78.53.99↔ | Innere Knochenfixation ohne Reposition der Fraktur an Radius und Ulna, sonstige   |
| 77.65.00↔ | Lokale Resektion von Knochenläsion oder -gewebe am Femur, n.n.bez.  | 78.65.01↔ | Knochenimplantatentfernung am Femur, Draht, intramedullärer Draht, Schraube, Zuggurtung/Cerclage, (winkelstabile) Platte, Winkelplatte/Kondylenplatte, dynamische Kompressionsschraube, Marknagel, Fixateur externe, (Blount-) Klammern |
| 77.65.20↔ | Débridement am Femur  | 78.65.02↔ | Knochenimplantatentfernung am Femur (Schenkelhals / proximal / distal, ausser Schaft), Marknagel mit Gelenkkomponente, Verriegelungsnagel, Transfixationsnagel  |
| 77.65.99↔ | Lokale Resektion von Knochenläsion oder -gewebe am Femur, sonstige  | 78.65.03↔ | Knochenimplantatentfernung am Femur (Schaft), Marknagel mit Gelenkkomponente  |
| 77.69.12↔ | Lokale Resektion von Knochenläsion oder -gewebe am Becken   | 78.65.04↔ | Knochenimplantatentfernung am Femur (proximal / Schaft / distal, ausser Schenkelhals), Ringfixateur   |
| 77.69.22↔ | Débridement am Becken   | 78.65.05↔ | Knochenimplantatentfernung am Femur, Entfernung eines Knochen(teil)ersatzes am Femur  |
| 77.83↔    | Sonstige partielle Knochenresektion an Radius und Ulna  | 78.65.08↔ | Knochenimplantatentfernung am Femur, sonstiges Osteosynthesematerial  |
| 77.85↔    | Sonstige partielle Knochenresektion am Femur  | 78.93↔    | Einsetzen eines Knochenwachstumsstimulators an Radius und Ulna  |
| 77.93↔    | Totale Resektion von Radius und Ulna  | 79.22.00↔ | Offene Reposition einer Fraktur an Radius und Ulna ohne innere Knochenfixation, n.n.bez.  |
| 78.03.10↔ | Knochen transplantation an Radius und Ulna, gefässgestielt mit mikrovasculärer Anastomose                     | 79.22.10↔ | Offene Reposition einer distalen Radiusfraktur ohne innere Knochenfixation  |
| 78.03.11↔ | Knochen transplantation an Radius und Ulna, gefässgestielt ohne mikrovasculärer Anastomose                    | 79.22.19↔ | Offene Reposition einer sonstigen Radiusfraktur ohne innere Knochenfixation   |
| 78.03.12↔ | Knochen transplantation an Radius und Ulna, allogene  | 79.22.20↔ | Offene Reposition einer Ulnafraktur ohne innere Knochenfixation   |
| 78.03.13↔ | Knorpel-Knochen transplantation an Radius und Ulna  | 79.22.99↔ | Offene Reposition einer Fraktur an Radius und Ulna ohne innere Knochenfixation, sonstige  |
| 78.13.10↔ | Geschlossene Reposition einer distalen Radiusfraktur mit Knochenfixation durch Fixateur externe               |           |   |
| 78.13.11↔ | Geschlossene Reposition einer sonstigen Radiusfraktur mit Knochenfixation durch Fixateur externe              |           |   |
| 78.13.12↔ | Offene Reposition einer distalen Radiusfraktur mit Knochenfixation durch Fixateur externe                     |           |   |
| 78.13.13↔ | Offene Reposition einer sonstigen Radiusfraktur mit Knochenfixation durch Fixateur externe                    |           |   |

79.32.00↔	Offene Reposition einer Fraktur an Radius und Ulna mit innerer Knochenfixation, n.n.bez.	80.72.20↔	Offene Synovektomie am Ellenbogen
79.32.10↔	Offene Reposition einer distalen Radiusfraktur mit innerer Knochenfixation	80.72.99↔	Synovektomie am Ellenbogen, sonstige
79.32.19↔	Offene Reposition einer sonstigen Radiusfraktur mit innerer Knochenfixation	80.85.00↔	Sonstige lokale Exzision oder Destruktion einer Gelenkläsion an der Hüfte, n.n.bez.
79.32.29↔	Offene Reposition einer Ulnafraktur mit innerer Knochenfixation	80.85.10↔	Arthroskopische lokale Exzision oder Destruktion einer Gelenkläsion an der Hüfte
79.32.99↔	Offene Reposition einer Fraktur an Radius und Ulna mit innerer Knochenfixation, sonstige	80.85.11↔	Débridement am Hüftgelenk
79.52.00↔	Offene Reposition einer Epiphysenddiastase an Radius und Ulna, n.n.bez.	80.85.12↔	Zystenexstirpation am Hüftgelenk
79.52.10↔	Offene Reposition einer Epiphysenddiastase am distalen Radius	80.85.99↔	Sonstige lokale Exzision oder Destruktion einer Gelenkläsion an der Hüfte, sonstige
79.52.20↔	Offene Reposition einer sonstigen Epiphysenddiastase an Radius und Ulna	81.24↔	Ellenbogen-Arthrodese
79.52.99↔	Offene Reposition einer Epiphysenddiastase an Radius und Ulna, sonstige	81.40.10↔	Refixation eines osteochondralen Fragmentes am Hüftgelenk, arthroskopisch
79.62↔	Débridement einer offenen Fraktur an Radius und Ulna	81.40.11↔	Refixation eines osteochondralen Fragmentes am Hüftgelenk, offen chirurgisch
79.82↔	Offene Reposition einer Luxation des Ellenbogens	81.40.16↔	Knorpelglättung am Hüftgelenk, arthroskopisch
79.95↔	Nicht näher bezeichnete Operation an Verletzung des Femur	81.40.17↔	Knorpelglättung am Hüftgelenk, offen chirurgisch
80.12.00↔	Sonstige Arthrotomie des Ellenbogens, n.n.bez.	81.85.00↔	Sonstige Rekonstruktion am Ellenbogen, n.n.bez.
80.12.10↔	Arthroskopische Arthrotomie des Ellenbogens, Gelenkspülung mit Drainage	81.85.10↔	Refixation eines osteochondralen Fragmentes am Ellenbogen, arthroskopisch
80.12.11↔	Arthroskopische Arthrotomie des Ellenbogens, Entfernung freier Gelenkkörper	81.85.11↔	Refixation eines osteochondralen Fragmentes am Ellenbogen, offen chirurgisch
80.12.12↔	Arthroskopische Arthrotomie des Ellenbogens, Einlegen oder Entfernen eines Medikamententrägers	81.85.14↔	Knorpeltransplantation und Implantation am Ellenbogen von in vitro hergestellten Gewebekulturen, arthroskopisch
80.12.20↔	Arthrotomie des Ellenbogens, Gelenkspülung mit Drainage	81.85.15↔	Knorpeltransplantation und Implantation am Ellenbogen von in vitro hergestellten Gewebekulturen, offen chirurgisch
80.12.21↔	Arthrotomie des Ellenbogens, Entfernung freier Gelenkkörper	81.85.18↔	Subchondrale Knocheneröffnung am Ellenbogen, arthroskopisch
80.12.99↔	Sonstige Arthrotomie des Ellenbogens, sonstige	81.85.19↔	Subchondrale Knocheneröffnung am Ellenbogen, offen chirurgisch
80.15.00↔	Sonstige Arthrotomie der Hüfte, n.n.bez.	81.85.20↔	Subchondrale Knocheneröffnung am Ellenbogen mit Einbringen eines azellulären Implantats, arthroskopisch
80.15.10↔	Arthroskopische Arthrotomie der Hüfte, Gelenkspülung mit Drainage	81.85.21↔	Resektionsarthroplastik am Ellenbogengelenk
80.15.11↔	Arthroskopische Arthrotomie der Hüfte, Entfernung freier Gelenkkörper	81.85.99↔	Sonstige Rekonstruktion am Ellenbogen, sonstige
80.15.12↔	Arthroskopische Arthrotomie der Hüfte, Einlegen oder Entfernen eines Medikamententrägers	81.99.14↔	Arthroskopische Revision eines Gelenkes, Ellenbogen
80.15.20↔	Arthrotomie der Hüfte, Gelenkspülung mit Drainage	81.99.24↔	Offen chirurgische Revision eines Gelenkes, Ellenbogen
80.15.21↔	Arthrotomie der Hüfte, Entfernung freier Gelenkkörper	81.99.34↔	Arthroskopische Operation am Gelenkknorpel, Ellenbogen
80.15.99↔	Sonstige Arthrotomie der Hüfte, sonstige	81.99.44↔	Offen chirurgische Operation am Gelenkknorpel, Ellenbogen
80.42↔	Durchtrennung von Gelenkapsel, Ligament oder Knorpel am Ellenbogen	81.99.54↔	Arthrorise und Temporäre Fixation eines Gelenkes, Ellenbogen
80.72.00↔	Synovektomie am Ellenbogen, n.n.bez.	81.99.94↔	Sonstige offen chirurgische Operationen an Gelenken und Gelenkknorpel, Ellenbogen
80.72.10↔	Arthroskopische Synovektomie am Ellenbogen	81.99.95↔	Sonstige offen chirurgische Operationen an Gelenken und Gelenkknorpel, proximales Radioulnargelenk

**Prozedur I21-2**

77.93↔	Totale Resektion von Radius und Ulna	81.40.11↔	Refixation eines osteochondralen Fragmentes am Hüftgelenk, offen chirurgisch
78.03.12↔	Knochen transplantation an Radius und Ulna, allogene	81.85.21↔	Resektionsarthroplastik am Ellenbogengelenk
81.40.10↔	Refixation eines osteochondralen Fragmentes am Hüftgelenk, arthroskopisch		

**ADRG I22 Gewebe- / Hauttransplantation, ausser an der Hand mit schweren CC oder komplizierenden Prozeduren oder Eingriff an mehreren Lokalisationen oder schwerem Weichteilschaden**

Keine Hauptdiagnose in Tabelle I22-1 und Prozedur in Tabelle I22-3 und (PCCL > 2 oder Komplizierende Prozeduren oder Eingriff an mehreren Lokalisationen oder Diagnose in Tabelle I22-2)

**DRG I22Z Gewebe- / Hauttransplantation, ausser an der Hand mit schweren CC oder komplizierenden Prozeduren oder Eingriff an mehreren Lokalisationen oder schwerem Weichteilschaden**

**Hauptdiagnose I22-1**

C40.1	BNB kurze Knochen obere Extremität	M00.04	Arthrit/Polyarth d Staphylokokken Hand
C47.1	BNB: Periph Nerven obere Extremität, einschließl Schulter	M00.14	Arthrit/Polyarth d Pneumokokken Hand
C49.1	BNB: Bindegew u and WeichtGew ob Extr, einschli Schult	M00.24	Arthrit/Polyarth d sonst Streptokokken Hand
D16.1	Gutart Neubildung kurze Knochen obere Extremität	M00.84	Arthrit/Polyarth d sonst nbez bakt Erreger Hand
D21.1	So GNB Bgw/and Weichteilgew ob Extrem, Schulter	M00.94	Eitrige Arthritis, nnbez, Hand



M02.04	Arthritis nach intestinalem Bypass Hand	M86.34	Chron multifokale Osteomyelitis Hand
M02.14	Postenteritische Arthritis Hand	M86.44	Chron Osteomyelitis m Fistel, Hand
M02.24	Arthritis nach Impfung Hand	M86.54	Sonst chron hämatogene Osteomyelitis Hand
M02.34	Reiter-Krankheit Hand	M86.64	Sonstige chron Osteomyelitis Hand
M02.84	Sonst reaktive Arthritiden Hand	M86.84	Sonstige Osteomyelitis Hand
M02.94	Reaktive Arthritis, nnbez, Hand	M86.94	Osteomyelitis, nnbez, Hand
M11.04	Apatitirheumatismus Hand	M87.14	Knochennekrose d Arzneimittel Hand
M11.14	Familiäre Chondrokalzinose Hand	M87.24	Knochennekrose d vorangegang Trauma Hand
M11.24	Sonst Chondrokalzinose Hand	M87.34	Sonst sek Knochennekrose Hand
M11.84	Sonst nbez Kristall-Arthropathien Hand	M87.84	Sonstige Knochennekrose Hand
M11.94	Kristall-Arthropathie, nnbez, Hand	M87.94	Knochennekrose, nnbez, Hand
M12.14	Kaschin-Beck-KH Hand	M89.64	Osteopathie nach Poliomyelitis Hand
M12.24	Villonoduläre Synovitis (pigmentiert) Hand	Q68.1	Angeborene Deformität Hand
M12.34	Palindromer Rheumatismus Hand	Q69.0	Akzessorische(r) Finger
M12.44	Hydrops intermittens Hand	Q69.1	Akzessorische(r) Daumen
M12.54	Traumatische Arthropathie Hand	Q70.0	Miteinander verwachsene Finger
M12.84	Sonst nbez Arthropathien, aonkl, Hand	Q70.1	Schwimnhautbildung an Fingern
M13.14	Monarthritis, aonkl, Hand	Q71.0	Angeborenes vollständiges Fehlen obere Extremität(en)
M13.84	Sonst nbez Arthritis Hand	Q71.1	Angeb Fehlen Ober- u Unterarm b vorhandener Hand
M13.94	Arthritis, nnbez, Hand	Q71.3	Angeborenes Fehlen Hand od ein/mehr Finger
M18.0	Primäre Rhizarthrose, beidseitig	Q71.6	Spalthand
M18.1	Sonstige primäre Rhizarthrose	S56.0	Verletzt Beugemuskl/-sehn, Daumen, in Höhe Unterarm
M18.2	Posttraumatische Rhizarthrose, beidseitig	S56.1	Verletzt Beugemuskl/-sehn ein/mehr, so Finger, i Höhe UA
M18.3	Sonstige posttraumatische Rhizarthrose	S56.3	Verletzt Streck-,Abduktormuskl/-sehn, Daumen, in Höhe UA
M18.4	Sonstige sekundäre Rhizarthrose, beidseitig	S56.4	Verletzt Streckmuskl/-sehn ein/mehr, so Finger, in Höhe UA
M18.5	Sonstige sekundäre Rhizarthrose	S62.20	Fraktur 1. Mittelhandknochen, Teil nnbez
M18.9	Rhizarthrose, nnbez	S62.21	Fraktur 1. Mittelhandknochen, Basis
M20.0	Deformität eines od mehrerer Finger	S62.22	Fraktur 1. Mittelhandknochen, Schaft
M21.84	Sonst nbez erworbene Deformitäten Hand	S62.23	Fraktur 1. Mittelhandknochen, Kollum
M21.94	Erworbene Deformität Hand, nnbez	S62.24	Fraktur 1. Mittelhandknochen, Kopf
M24.04	Freier Gelenkkörper Hand	S62.30	Fraktur sonst Mittelhandknochens: Teil nnbez
M24.14	Sonst Gelenkknorpelschädigungen Hand	S62.31	Fraktur eines sonstigen Mittelhandknochens: Basis
M24.34	Patho Lux/Sublux Gelenk, aonkl, Hand	S62.32	Fraktur eines sonstigen Mittelhandknochens: Schaft
M24.44	Habit Lux/Sublux Gelenk Hand	S62.33	Fraktur eines sonstigen Mittelhandknochens: Kollum
M24.54	Gelenkkontraktur Hand	S62.34	Fraktur eines sonstigen Mittelhandknochens: Kopf
M24.64	Ankylose ein Gelenk Hand	S62.4	Multiple Frakturen Mittelhandknochen
M24.84	Sonst nbez Gelenkschädigungen, aonkl, Hand	S62.50	Fraktur Daumen, Teil nnbez
M24.94	Gelenkschädigung, nnbez, Hand	S62.51	Fraktur Daumen, proximale Phalanx
M25.04	Hämarthros Hand	S62.52	Fraktur Daumen, distale Phalanx
M25.14	Gelenkfistel Hand	S62.60	Fraktur eines sonstigen Fingers, Teil nnbez
M25.24	Schlottergelenk Hand	S62.61	Fraktur eines sonst Fingers, proximale Phalanx
M25.34	Sonst Instabilität ein Gelenk Hand	S62.62	Fraktur eines sonstigen Fingers, mittlere Phalanx
M25.44	Gelenkerguß Hand	S62.63	Fraktur eines sonstigen Fingers, distale Phalanx
M25.54	Gelenkschmerz Hand	S62.7	Multiple Frakturen Finger
M25.64	Gelenksteife, aonkl, Hand	S62.8	Fraktur sonst u nnbez Teile Handgelenk u Hand
M25.74	Osteophyt Hand	S63.10	Luxation Finger, Teil nnbez
M25.84	Sonstige nbez Gelenk-KH Hand	S63.11	Luxation Finger, Metakarpophalangeal (-Gelenk)
M25.94	Gelenk-KH, nnbez, Hand	S63.12	Luxation Finger, Interphalangeal (-Gelenk)
M65.84	Sonst Synovitis u Tenosynovitis Hand	S63.2	Multiple Luxationen Finger
M66.24	Spontanruptur von Strecksehnen Hand	S63.4	Traumat Ruptur, Bänder Finger MCP-/InterphalGelenk
M66.30	Spontanruptur von Beugesehnen, mehrere Lok	S63.60	Verstauchung Zerrung ein/mehr Finger, Teil nnbez
M66.34	Spontanruptur von Beugesehnen Hand	S63.61	Verstauch Zerr ein/mehr Finger, Metakarpophal(-Gelenk)
M72.0	Fibromatose Palmarfaszie [Dupuytren-Kontraktur]	S63.62	Verstauch Zerr ein/mehr Finger, Interphalangeal (-Gelenk)
M86.04	Akute hämatogene Osteomyelitis Hand	S63.68	Verstauchung Zerrung ein/mehr Finger, sonst Teile
M86.14	Sonstige akute Osteomyelitis Hand	S63.7	Verstauchung Zerrung sonst u nnbez Teile Hand
M86.24	Subakute Osteomyelitis Hand	T87.0	Komplik d replantierte (Teile der) obere(n) Extremität

## Diagnose I22-2

S01.83	Off Wunde (jeder Teil Kopf) m Verbind zu intrakran Verletzt	S31.83	Off Wunde (jd T Abd LumbGeg Beck) m Verb intraabd Verl
S01.86	Weichteilschaden III. Gr b geschl Fraktur od Lux Kopf	S31.86	Weichteilschaden III. Gr b geschl Fraktur od Lux LWS u Be
S01.88	Weichteilschaden II. Gr b off Fraktur od Lux Kopf	S31.88	Weichteilschaden II. Gr b off Fraktur od Lux LWS u Be
S01.89	Weichteilschaden III. Gr b off Fraktur od Lux Kopf	S31.89	Weichteilschaden III. Gr b off Fraktur od Lux LWS u Be
S11.86	Weichteilschaden III. Gr b geschl Fraktur od Lux d Hals	S41.86	Weichteilschaden III. Gr b geschl Fraktur od Lux Oberarm
S11.88	Weichteilschaden II. Gr b off Fraktur od Lux Hals	S41.88	Weichteilschaden II. Gr b off Fraktur od Lux Oberarm
S11.89	Weichteilschaden III. Gr b off Fraktur od Lux Hals	S41.89	Weichteilschaden III. Gr b off Fraktur od Lux Oberarm
S21.83	Off Wunde (jed Teil Thorax) m Verbind zu intrathor Verletzt	S51.86	Weichteilschaden III. Gr b geschl Fraktur od Lux Unterarm
S21.86	Weichteilschaden III. Gr b geschl Fraktur od Lux Thorax	S51.88	Weichteilschaden II. Gr b off Fraktur od Lux Unterarm
S21.88	Weichteilschaden II. Gr b off Fraktur od Lux Thorax	S51.89	Weichteilschaden III. Gr b off Fraktur od Lux Unterarmes
S21.89	Weichteilschaden III. Gr b of Fraktur od Lux Thorax	S61.86	Weichteilschaden III. Gr b geschl Fx od Lux Handgel u Hand

S61.88	Weichteilschaden II. Gr b off Fraktur od Lux Handgel u Hand	S81.88	Weichteilschaden II. Gr b off Fraktur od Lux Unterschenkels
S61.89	Weichteilschaden III. Gr b off Fraktur od Lux Handgel u Hand	S81.89	Weichteilschaden III. Gr b off Fraktur od Lux Unterschenkel
S71.86	Weichteilschaden III. Gr b geschl Fx od Lux Hüfte u Obersch	S91.86	Weichteilschaden III. Gr b geschl Fraktur od Luxation Fuß
S71.88	Weichteilschaden II. Gr b off Fraktur od Lux Hüfte u Obersch	S91.88	Weichteilschaden II. Gr b off Fraktur od Luxation Fuß
S71.89	Weichteilschaden III. Gr b off Fraktur od Lux Hüfte u Obersch	S91.89	Weichteilschaden III. Gr b off Fraktur od Luxation Fuß
S81.86	Weichteilschaden III. Gr b geschl Fx od Lux Unterschenkel		

### Prozedur I22-3

83.82.10↔	Faszientransplantation, Kopf und Hals	83.82.47↔	Transplantation eines sonstigen Lappentransplantates mit mikrovaskulärer Anastomosierung aus Muskel oder Faszie, Andere Lokalisation
83.82.11↔	Faszientransplantation, Schulter und Axilla	83.82.99↔	Muskel- oder Faszientransplantation, sonstige
83.82.12↔	Faszientransplantation, Oberarm und Ellenbogen	84.20↔	Replantation einer Extremität, n.n.bez.
83.82.13↔	Faszientransplantation, Unterarm	84.21↔	Daumen-Replantation
83.82.14↔	Faszientransplantation, Brustwand, Bauch und Rücken	84.22↔	Finger-Replantation (ausser Daumen)
83.82.15↔	Faszientransplantation, Leisten- und Genitalregion und Gesäss	84.23.00↔	Replantation von Vorderarm, Handgelenk oder Hand, n.n.bez.
83.82.16↔	Faszientransplantation, Untere Extremität	84.23.10↔	Replantation von Vorderarm
83.82.19↔	Faszientransplantation, Andere Lokalisation	84.23.12↔	Replantation von der Mittelhand
83.82.20↔	Transplantation eines lokalen Muskel- oder Fasziolappens, Kopf und Hals	84.23.13↔	Replantation vom Handgelenk
83.82.21↔	Transplantation eines lokalen Muskel- oder Fasziolappens, Schulter und Axilla	84.23.99↔	Replantation von Vorderarm, Handgelenk oder Hand, sonstige
83.82.22↔	Transplantation eines lokalen Muskel- oder Fasziolappens, Oberarm und Ellenbogen	84.24.00↔	Replantation im Ellenbogenbereich oder Oberarm, n.n.bez.
83.82.23↔	Transplantation eines lokalen Muskel- oder Fasziolappens, Unterarm	84.24.11↔	Replantation im Ellenbogenbereich
83.82.24↔	Transplantation eines lokalen Muskel- oder Fasziolappens, Brustwand, Bauch und Rücken	84.24.12↔	Replantation vom Oberarm
83.82.25↔	Transplantation eines lokalen Muskel- oder Fasziolappens, Leisten- und Genitalregion und Gesäss	84.24.99↔	Replantation im Ellenbogenbereich oder Oberarm, sonstige
83.82.26↔	Transplantation eines lokalen Muskel- oder Fasziolappens, Untere Extremität	84.25↔	Zehen-Replantation
83.82.29↔	Transplantation eines lokalen Muskel- oder Fasziolappens, Andere Lokalisation	84.26↔	Fuss-Replantation
83.82.30↔	Transplantation eines osteomyokutanen oder osteofasziokutanen Lappens, Kopf und Hals	84.27.00↔	Replantation von Unterschenkel oder Sprunggelenk, n.n.bez.
83.82.31↔	Transplantation eines osteomyokutanen oder osteofasziokutanen Lappens, Schulter und Axilla	84.27.11↔	Replantation im Kniebereich
83.82.32↔	Transplantation eines osteomyokutanen oder osteofasziokutanen Lappens, Oberarm und Ellenbogen	84.27.12↔	Replantation vom Unterschenkel
83.82.33↔	Transplantation eines osteomyokutanen oder osteofasziokutanen Lappens, Unterarm	84.27.99↔	Replantation von Unterschenkel oder Sprunggelenk, sonstige
83.82.34↔	Transplantation eines osteomyokutanen oder osteofasziokutanen Lappens, Brustwand, Bauch und Rücken	84.28↔	Oberschenkel-Replantation
83.82.35↔	Transplantation eines osteomyokutanen oder osteofasziokutanen Lappens, Leisten- und Genitalregion und Gesäss	84.29↔	Replantation einer Extremität, sonstige
83.82.36↔	Transplantation eines osteomyokutanen oder osteofasziokutanen Lappens, Untere Extremität	84.99.14↔	Borggreve-Plastik
83.82.39↔	Transplantation eines osteomyokutanen oder osteofasziokutanen Lappens, Andere Lokalisation	86.6a.11↔	Autologe Vollhauttransplantation, kleinflächig, am Kopf
83.82.40↔	Transplantation eines sonstigen Lappentransplantates mit mikrovaskulärer Anastomosierung aus Muskel oder Faszie, Kopf und Hals	86.6a.12↔	Autologe Vollhauttransplantation, kleinflächig, am Hals
83.82.41↔	Transplantation eines sonstigen Lappentransplantates mit mikrovaskulärer Anastomosierung aus Muskel oder Faszie, Schulter und Axilla	86.6a.13↔	Autologe Vollhauttransplantation, kleinflächig, an Schulter und Axilla
83.82.42↔	Transplantation eines sonstigen Lappentransplantates mit mikrovaskulärer Anastomosierung aus Muskel oder Faszie, Oberarm und Ellenbogen	86.6a.14↔	Autologe Vollhauttransplantation, kleinflächig, an Oberarm und Ellenbogen
83.82.43↔	Transplantation eines sonstigen Lappentransplantates mit mikrovaskulärer Anastomosierung aus Muskel oder Faszie, Unterarm	86.6a.15↔	Autologe Vollhauttransplantation, kleinflächig, am Unterarm
83.82.44↔	Transplantation eines sonstigen Lappentransplantates mit mikrovaskulärer Anastomosierung aus Muskel oder Faszie, Brustwand, Bauch und Rücken	86.6a.17↔	Autologe Vollhauttransplantation, kleinflächig, an Brustwand und Rücken
83.82.45↔	Transplantation eines sonstigen Lappentransplantates mit mikrovaskulärer Anastomosierung aus Muskel oder Faszie, Leisten- und Genitalregion und Gesäss	86.6a.18↔	Autologe Vollhauttransplantation, kleinflächig, an Bauchregion und Leiste
83.82.46↔	Transplantation eines sonstigen Lappentransplantates mit mikrovaskulärer Anastomosierung aus Muskel oder Faszie, Untere Extremität	86.6a.1a↔	Autologe Vollhauttransplantation, kleinflächig, am Gesäss
		86.6a.1b↔	Autologe Vollhauttransplantation, kleinflächig, an Oberschenkel und Knie
		86.6a.1c↔	Autologe Vollhauttransplantation, kleinflächig, am Unterschenkel
		86.6a.1d↔	Autologe Vollhauttransplantation, kleinflächig, am Fuss
		86.6a.21↔	Autologe Vollhauttransplantation, grossflächig, am Kopf
		86.6a.22↔	Autologe Vollhauttransplantation, grossflächig, am Hals
		86.6a.23↔	Autologe Vollhauttransplantation, grossflächig, an Schulter und Axilla
		86.6a.24↔	Autologe Vollhauttransplantation, grossflächig, an Oberarm und Ellenbogen
		86.6a.25↔	Autologe Vollhauttransplantation, grossflächig, am Unterarm
		86.6a.27↔	Autologe Vollhauttransplantation, grossflächig, an Brustwand und Rücken
		86.6a.28↔	Autologe Vollhauttransplantation, grossflächig, an Bauchregion und Leiste
		86.6a.2a↔	Autologe Vollhauttransplantation, grossflächig, am Gesäss
		86.6a.2b↔	Autologe Vollhauttransplantation, grossflächig, an Oberschenkel und Knie
		86.6a.2c↔	Autologe Vollhauttransplantation, grossflächig, am Unterschenkel
		86.6a.2d↔	Autologe Vollhauttransplantation, grossflächig, am Fuss
		86.6c.21↔	Permanenter Hautersatz durch zweischichtiges Dermis-Epidermis-Ersatzmaterial, grossflächig, am Kopf
		86.6c.26↔	Permanenter Hautersatz durch zweischichtiges Dermis-Epidermis-Ersatzmaterial, grossflächig, an der Hand

86.6c.2d↔	Permanenter Hautersatz durch zweischichtiges Dermis-Epidermis-Ersatzmaterial, grossflächig, am Fuss	86.7c.15↔	Gestielte Fernlappenplastik, am Unterarm
86.6c.2e↔	Permanenter Hautersatz durch zweischichtiges Dermis-Epidermis-Ersatzmaterial, grossflächig, an anderer Lokalisation	86.7c.17↔	Gestielte Fernlappenplastik, an Brustwand und Rücken
86.7a.21↔	Dehnungsplastik, grossflächig, am Kopf	86.7c.18↔	Gestielte Fernlappenplastik, an Bauchregion und Leiste
86.7a.2d↔	Dehnungsplastik, grossflächig, am Fuss	86.7c.1a↔	Gestielte Fernlappenplastik, an Gesäss
86.7a.2e↔	Dehnungsplastik, grossflächig, an anderer Lokalisation	86.7c.1b↔	Gestielte Fernlappenplastik, an Oberschenkel und Knie
86.7a.31↔	Verschiebe-Rotationsplastik, kleinflächig, am Kopf	86.7c.1c↔	Gestielte Fernlappenplastik, am Unterschenkel
86.7a.3d↔	Verschiebe-Rotationsplastik, kleinflächig, am Fuss	86.7c.1d↔	Gestielte Fernlappenplastik, am Fuss
86.7a.3e↔	Verschiebe-Rotationsplastik, kleinflächig, an anderer Lokalisation	86.7d.11↔	Plastik mit freiem Lappen mit mikrovaskulärer Anastomosierung, am Kopf
86.7a.41↔	Verschiebe-Rotationsplastik, grossflächig, am Kopf	86.7d.12↔	Plastik mit freiem Lappen mit mikrovaskulärer Anastomosierung, am Hals
86.7a.4d↔	Verschiebe-Rotationsplastik, grossflächig, am Fuss	86.7d.13↔	Plastik mit freiem Lappen mit mikrovaskulärer Anastomosierung, an Schulter und Axilla
86.7a.4e↔	Verschiebe-Rotationsplastik, grossflächig, an anderer Lokalisation	86.7d.14↔	Plastik mit freiem Lappen mit mikrovaskulärer Anastomosierung, an Oberarm und Ellenbogen
86.7a.51↔	Transpositionsplastik (VY), kleinflächig, am Kopf	86.7d.15↔	Plastik mit freiem Lappen mit mikrovaskulärer Anastomosierung, am Unterarm
86.7a.5d↔	Transpositionsplastik (VY), kleinflächig, am Fuss	86.7d.17↔	Plastik mit freiem Lappen mit mikrovaskulärer Anastomosierung, an Brustwand und Rücken
86.7a.5e↔	Transpositionsplastik (VY), kleinflächig, an anderer Lokalisation	86.7d.18↔	Plastik mit freiem Lappen mit mikrovaskulärer Anastomosierung, an Bauchregion und Leiste
86.7a.61↔	Transpositionsplastik (VY), grossflächig, am Kopf	86.7d.1a↔	Plastik mit freiem Lappen mit mikrovaskulärer Anastomosierung, am Gesäss
86.7a.6d↔	Transpositionsplastik (VY), grossflächig, am Fuss	86.7d.1b↔	Plastik mit freiem Lappen mit mikrovaskulärer Anastomosierung, an Oberschenkel und Knie
86.7a.6e↔	Transpositionsplastik (VY), grossflächig, an anderer Lokalisation	86.7d.1c↔	Plastik mit freiem Lappen mit mikrovaskulärer Anastomosierung, am Unterschenkel
86.7a.71↔	Insellappenplastik, kleinflächig, am Kopf	86.7d.1d↔	Plastik mit freiem Lappen mit mikrovaskulärer Anastomosierung, am Fuss
86.7a.7d↔	Insellappenplastik, kleinflächig, am Fuss	86.7e.21↔	Revision von gestielter regionaler Lappenplastik, am Kopf
86.7a.7e↔	Insellappenplastik, kleinflächig, an anderer Lokalisation	86.7e.26↔	Revision von gestielter regionaler Lappenplastik, an der Hand
86.7a.81↔	Insellappenplastik, grossflächig, am Kopf	86.7e.2d↔	Revision von gestielter regionaler Lappenplastik, am Fuss
86.7a.8d↔	Insellappenplastik, grossflächig, am Fuss	86.7e.2e↔	Revision von gestielter regionaler Lappenplastik, an anderer Lokalisation
86.7a.8e↔	Insellappenplastik, grossflächig, an anderer Lokalisation	86.7e.31↔	Revision von gestielter Fernlappenplastik, am Kopf
86.7a.91↔	Lokale Lappenplastik an Haut und Subkutangewebe, sonstige, am Kopf	86.7e.36↔	Revision von gestielter Fernlappenplastik, an der Hand
86.7a.9d↔	Lokale Lappenplastik an Haut und Subkutangewebe, sonstige, am Fuss	86.7e.3d↔	Revision von gestielter Fernlappenplastik, am Fuss
86.7a.9e↔	Lokale Lappenplastik an Haut und Subkutangewebe, sonstige, an anderer Lokalisation	86.7e.3e↔	Revision von gestielter Fernlappenplastik, an anderer Lokalisation
86.7b.11↔	Gestielte regionale Lappenplastik, am Kopf	86.7e.41↔	Revision von einer Plastik mit freien Lappen mit mikrovaskulärer Anastomosierung, am Kopf
86.7b.12↔	Gestielte regionale Lappenplastik, am Hals	86.7e.46↔	Revision von einer Plastik mit freien Lappen mit mikrovaskulärer Anastomosierung, an der Hand
86.7b.13↔	Gestielte regionale Lappenplastik, an Schulter und Axilla	86.7e.4d↔	Revision von einer Plastik mit freien Lappen mit mikrovaskulärer Anastomosierung, am Fuss
86.7b.14↔	Gestielte regionale Lappenplastik, an Oberarm und Ellenbogen	86.7e.4e↔	Revision von einer Plastik mit freien Lappen mit mikrovaskulärer Anastomosierung, an anderer Lokalisation
86.7b.15↔	Gestielte regionale Lappenplastik, am Unterarm		
86.7b.17↔	Gestielte regionale Lappenplastik, an Brustwand und Rücken		
86.7b.18↔	Gestielte regionale Lappenplastik, an Bauchregion und Leiste		
86.7b.1a↔	Gestielte regionale Lappenplastik, am Gesäss		
86.7b.1b↔	Gestielte regionale Lappenplastik, an Oberschenkel und Knie		
86.7b.1c↔	Gestielte regionale Lappenplastik, am Unterschenkel		
86.7b.1d↔	Gestielte regionale Lappenplastik, am Fuss		
86.7c.11↔	Gestielte Fernlappenplastik, am Kopf		
86.7c.12↔	Gestielte Fernlappenplastik, am Hals		
86.7c.13↔	Gestielte Fernlappenplastik, an Schulter und Axilla		
86.7c.14↔	Gestielte Fernlappenplastik, an Oberarm und Ellenbogen		

**ADRG I23****Bestimmte Eingriffe ausser an Hüftgelenk und Femur**

Prozedur in Tabelle I23-1

**DRG I23A****Bestimmte Eingriffe ausser an Hüftgelenk und Femur, mit komplizierendem Eingriff oder Alter < 10 Jahre**

Prozedur in Tabelle I23-2 oder Alter &lt; 10 Jahre

**DRG I23B****Bestimmte Eingriffe ausser an Hüftgelenk und Femur, Alter > 9 Jahre****Prozedur I23-1**

01.6x.10↔	Exzision und Destruktion von Tumorgewebe an der Schädelbasis	01.6x.21↔	Exzision und Destruktion von sonstigem erkrankten Gewebe an der Kalotte
01.6x.11↔	Exzision und Destruktion von Tumorgewebe an der Kalotte	01.6x.22↔	Exzision und Destruktion von sonstigem erkrankten Gewebe an der Kalotte mit Hirnhäuten
01.6x.20↔	Exzision und Destruktion vom sonstigem erkrankten Gewebe an der Schädelbasis	03.01.10↔	Entfernen eines Fremdkörpers vom Spinalkanal, epidural
		03.01.99↔	Entfernen eines Fremdkörpers vom Spinalkanal, sonstige

03.1↔	Durchtrennung einer intraspinalen Nervenwurzel	77.03.11↔	Sequestrektomie an Radius und Ulna, mit Einlage eines Medikamententrägers
34.03↔	Wiedereröffnung einer Thorakotomie	77.03.99↔	Sequestrektomie an Radius und Ulna, sonstige
34.85↔	Implantation eines Zwerchfellschrittmachers	77.06.00↔	Sequestrektomie an der Patella, n.n.bez.
34.89.00↔	Sonstige Operationen am Zwerchfell, n.n.bez.	77.06.10↔	Sequestrektomie an der Patella, ohne Einlage eines Medikamententrägers
34.89.10↔	Sonstige Operationen am Zwerchfell, Inzision (Zwerchfellsplattung)	77.06.11↔	Sequestrektomie an der Patella, mit Einlage eines Medikamententrägers
34.89.99↔	Sonstige Operationen am Zwerchfell, sonstige	77.06.99↔	Sequestrektomie an der Patella, sonstige
34.99.00↔	Sonstige Operationen am Thorax, n.n.bez.	77.07.00↔	Sequestrektomie an Tibia und Fibula, n.n.bez.
34.99.10↔	Entnahme von Rippenknorpel als Transplantat	77.07.10↔	Sequestrektomie an Tibia und Fibula, ohne Einlage eines Medikamententrägers
34.99.99↔	Sonstige Operationen am Thorax, sonstige	77.07.11↔	Sequestrektomie an Tibia und Fibula, mit Einlage eines Medikamententrägers
37.31.00↔	Perikardektomie, n.n.bez.	77.07.99↔	Sequestrektomie an Tibia und Fibula, sonstige
37.31.10↔	Perikardektomie, partiell	77.09.00↔	Sequestrektomie an anderen näher bezeichneten Knochen, ohne Gesichtsschädelknochen, n.n.bez.
37.31.20↔	Perikardektomie, total	77.09.10↔	Sequestrektomie an Phalangen der Hand, ohne Einlage eines Medikamententrägers
37.31.30↔	Adhäsioolyse am Perikard	77.09.11↔	Sequestrektomie an Phalangen der Hand, mit Einlage eines Medikamententrägers
37.31.99↔	Perikardektomie, sonstige	77.09.20↔	Sequestrektomie an der Wirbelsäule, ohne Einlage eines Medikamententrägers
56.94↔	Entfernen eines elektronischen Ureterstimulators	77.09.21↔	Sequestrektomie an der Wirbelsäule, mit Einlage eines Medikamententrägers
57.98↔	Entfernen eines elektronischen Blasenstimulators	77.09.30↔	Sequestrektomie am Beckenknochen, ohne Einlage eines Medikamententrägers
76.01↔	Sequestrektomie an Gesichtsschädelknochen	77.09.31↔	Sequestrektomie am Beckenknochen, mit Einlage eines Medikamententrägers
76.09.00↔	Sonstige Inzision an Gesichtsschädelknochen, n.n.bez.	77.09.40↔	Sequestrektomie an den Phalangen des Fusses, ohne Einlage eines Medikamententrägers
76.09.10↔	Reosteotomie nach Frakturposition	77.09.41↔	Sequestrektomie an den Phalangen des Fusses, mit Einlage eines Medikamententrägers
76.09.99↔	Sonstige Inzision an Gesichtsschädelknochen, sonstige	77.09.90↔	Sequestrektomie an sonstigen näher bezeichneten Knochen, ohne Einlage eines Medikamententrägers
76.5x.00↔	Temporomandibuläre Arthroplastik, n.n.bez.	77.09.91↔	Sequestrektomie an sonstigen näher bezeichneten Knochen, mit Einlage eines Medikamententrägers
76.5x.10↔	Kondylektomie am Kiefergelenk mit Rekonstruktion	77.09.99↔	Sequestrektomie an anderen näher bezeichneten Knochen, ohne Gesichtsschädelknochen, sonstige
76.5x.19↔	Sonstige Kondylektomie am Kiefergelenk	77.10↔	Sonstige Knocheninzision ohne Knochendurchtrennung, ohne Angabe der Lokalisation
76.5x.20↔	Diskoplastik am Kiefergelenk mit Rekonstruktion	77.11.00↔	Sonstige Knocheninzision ohne Knochendurchtrennung an Skapula, Klavikula, Rippen und Sternum, n.n.bez.
76.5x.29↔	Sonstige Diskoplastik am Kiefergelenk	77.12.00↔	Sonstige Knocheninzision ohne Knochendurchtrennung am Humerus, n.n.bez.
76.5x.30↔	Exstirpation des Discus articularis am Kiefergelenk mit Rekonstruktion	77.12.10↔	Sonstige Knocheninzision ohne Knochendurchtrennung am Humerus, Exploration und Knochenbohrung
76.5x.39↔	Sonstige Exstirpation des Discus articularis am Kiefergelenk	77.12.11↔	Sonstige Knocheninzision ohne Knochendurchtrennung am Humerus, Fremdkörperentfernung
76.5x.40↔	Resektion am Tuberculum articulare des Kiefergelenks	77.12.12↔	Sonstige Knocheninzision ohne Knochendurchtrennung am Humerus, Einlage und Entfernung eines Medikamententrägers
76.5x.41↔	Plastische Rekonstruktion am Kiefergelenk	77.12.13↔	Sonstige Knocheninzision ohne Knochendurchtrennung am Humerus, Drainage
76.5x.42↔	Gelenkstabilisierung (bewegungseinschränkend) des Kiefergelenks	77.12.99↔	Sonstige Knocheninzision ohne Knochendurchtrennung am Humerus, sonstige
76.5x.50↔	Arthroskopische Entfernung eines freien Gelenkkörpers am Kiefergelenk	77.13.00↔	Sonstige Knocheninzision ohne Knochendurchtrennung an Radius und Ulna, n.n.bez.
76.5x.59↔	Sonstige Entfernung eines freien Gelenkkörpers am Kiefergelenk	77.13.10↔	Sonstige Knocheninzision ohne Knochendurchtrennung an Radius und Ulna, Exploration und Knochenbohrung
76.5x.60↔	Implantation einer Endoprothese am Kiefergelenk	77.13.11↔	Sonstige Knocheninzision ohne Knochendurchtrennung an Radius und Ulna, Fremdkörperentfernung
76.5x.61↔	Wechsel einer Endoprothese am Kiefergelenk	77.13.12↔	Sonstige Knocheninzision ohne Knochendurchtrennung an Radius und Ulna, Einlage oder Entfernung eines Medikamententrägers
76.5x.70↔	Implantation einer Totalendoprothese am Kiefergelenk mit vorgefertigten Komponenten	77.13.13↔	Sonstige Knocheninzision ohne Knochendurchtrennung an Radius und Ulna, Drainage
76.5x.71↔	Implantation einer Totalendoprothese am Kiefergelenk mit CAD-CAM gefertigten Komponenten	77.13.99↔	Sonstige Knocheninzision ohne Knochendurchtrennung an Radius und Ulna, sonstige
76.5x.90↔	Sonstige temporomandibuläre Arthroplastik oder Diskoplastik am Kiefergelenk	77.16.00↔	Sonstige Knocheninzision ohne Knochendurchtrennung an der Patella, n.n.bez.
76.5x.99↔	Temporomandibuläre Arthroplastik, sonstige	77.16.10↔	Sonstige Knocheninzision ohne Knochendurchtrennung an der Patella, Exploration und Knochenbohrung
76.97↔	Entfernen von internem Osteosynthesematerial vom Gesichtsschädelknochen		
77.00↔	Sequestrektomie, ohne Angabe der Lokalisation		
77.01.00↔	Sequestrektomie an Skapula, Klavikula, Rippen und Sternum, n.n.bez.		
77.01.10↔	Sequestrektomie an Skapula und Klavikula, ohne Einlage eines Medikamententrägers		
77.01.11↔	Sequestrektomie an Skapula und Klavikula, mit Einlage eines Medikamententrägers		
77.01.20↔	Sequestrektomie an Rippen und Sternum, ohne Einlage eines Medikamententrägers		
77.01.21↔	Sequestrektomie an Rippen und Sternum, mit Einlage eines Medikamententrägers		
77.01.99↔	Sequestrektomie an Skapula, Klavikula, Rippen und Sternum, sonstige		
77.02.00↔	Sequestrektomie am Humerus, n.n.bez.		
77.02.10↔	Sequestrektomie am Humerus, ohne Einlage eines Medikamententrägers		
77.02.11↔	Sequestrektomie am Humerus, mit Einlage eines Medikamententrägers		
77.02.99↔	Sequestrektomie am Humerus, sonstige		
77.03.00↔	Sequestrektomie an Radius und Ulna, n.n.bez.		
77.03.10↔	Sequestrektomie an Radius und Ulna, ohne Einlage eines Medikamententrägers		

77.16.11↔	Sonstige Knocheninzision ohne Knochendurchtrennung an der Patella, Fremdkörperentfernung	78.61.08↔	Knochenimplantatentfernung an Skapula und Klavikula, sonstiges Osteosynthesematerial
77.16.12↔	Sonstige Knocheninzision ohne Knochendurchtrennung an der Patella, Einlage und Entfernung eines Medikamententrägers	78.61.11↔	Knochenimplantatentfernung an Rippen und Sternum
77.16.13↔	Sonstige Knocheninzision ohne Knochendurchtrennung an der Patella, Drainage	78.62.01↔	Knochenimplantatentfernung am Humerus, (intramedullärer) Draht, Schraube, Zuggurtung/Cerclage, (winkelstabile) Platte, Winkelplatte /Kondylenplatte, Marknagel, Verriegelungsnagel, Transfixationsnagel, Fixateur externe, Ringfixateur, (Blount-) Klammern
77.16.99↔	Sonstige Knocheninzision ohne Knochendurchtrennung an der Patella, sonstige	78.62.02↔	Knochenimplantatentfernung am Humerus, dynamische Kompressionsschraube, Marknagel mit Gelenkkomponente
77.17.00↔	Sonstige Knocheninzision ohne Knochendurchtrennung an Tibia und Fibula, n.n.bez.	78.62.05↔	Knochenimplantatentfernung am Humerus, Entfernung eines Knochen(teil)ersatzes am Humerus
77.17.10↔	Sonstige Knocheninzision ohne Knochendurchtrennung an Tibia und Fibula, Exploration und Knochenbohrung	78.62.08↔	Knochenimplantatentfernung am Humerus: sonstiges Osteosynthesematerial
77.17.11↔	Sonstige Knocheninzision ohne Knochendurchtrennung an Tibia und Fibula, Fremdkörperentfernung	78.63.01↔	Knochenimplantatentfernung an Radius und Ulna, (intramedullärer) Draht, Schraube, Zuggurtung/Cerclage, (winkelstabile) Platte, Winkelplatte/Kondylenplatte, Marknagel, Verriegelungsnagel, Transfixationsnagel, Fixateur externe, Ringfixateur, (Blount-)Klammern
77.17.12↔	Sonstige Knocheninzision ohne Knochendurchtrennung an Tibia und Fibula, Einlage und Entfernung eines Medikamententrägers	78.63.05↔	Knochenimplantatentfernung an Radius und Ulna, Entfernung eines Knochen(teil)ersatzes an Radius und Ulna
77.17.13↔	Sonstige Knocheninzision ohne Knochendurchtrennung an Tibia und Fibula, Drainage	78.63.08↔	Knochenimplantatentfernung an Radius und Ulna (proximal / Schaft / distal), sonstiges
77.17.99↔	Sonstige Knocheninzision ohne Knochendurchtrennung an Tibia und Fibula, sonstige	78.64.01↔	Knochenimplantatentfernung an Karpalia und Metakarpalia, (intramedullärer) Draht, Schraube, Zuggurtung/Cerclage, (winkelstabile) Platte, Fixateur externe, Ringfixateur, (Blount-) Klammern
77.19.00↔	Knocheninzision an anderen näher bezeichneten Knochen, ohne Gesichtsschädelknochen, n.n.bez.	78.64.05↔	Knochenimplantatentfernung an Karpalia und Metakarpalia, Entfernung eines Knochen(teil)ersatzes an Karpalia und Metakarpalia
77.19.10↔	Knocheninzision an Phalangen der Hand, Exploration und Knochenbohrung	78.64.08↔	Knochenimplantatentfernung an Karpalia und Metakarpalia, sonstiges Osteosynthesematerial
77.19.11↔	Knocheninzision an Phalangen der Hand, Fremdkörperentfernung	78.66.01↔	Knochenimplantatentfernung an der Patella, (intramedullärer) Draht, Schraube, Zuggurtung/Cerclage, Fixateur externe, (Blount-)Klammern
77.19.12↔	Knocheninzision an Phalangen der Hand, Einlage und Entfernung eines Medikamententrägers	78.66.05↔	Knochenimplantatentfernung an der Patella, Entfernung eines Knochen(teil)ersatzes an der Patella
77.19.13↔	Knocheninzision an Phalangen der Hand, Drainage	78.66.08↔	Knochenimplantatentfernung an der Patella, sonstiges Osteosynthesematerial
77.19.19↔	Sonstige Knocheninzision an Phalangen der Hand	78.67.01↔	Knochenimplantatentfernung an Tibia und Fibula, (intramedullärer) Draht, Schraube, Zuggurtung/Cerclage, Fixateur externe, Ringfixateur, (Blount-)Klammern
77.19.20↔	Knocheninzision an der Wirbelsäule, Exploration und Knochenbohrung	78.67.05↔	Knochenimplantatentfernung an Tibia und Fibula, Entfernung eines Knochen(teil)ersatzes an Tibia und Fibula
77.19.21↔	Knocheninzision an der Wirbelsäule, Fremdkörperentfernung	78.67.11↔	Knochenimplantatentfernung an der Tibia, (winkelstabile) Platte, Winkelplatte / Kondylenplatte
77.19.22↔	Knocheninzision an der Wirbelsäule, Einlage und Entfernung von Medikamententrägern	78.67.12↔	Knochenimplantatentfernung an der Tibia, Marknagel, Verriegelungsnagel, Transfixationsnagel
77.19.23↔	Knocheninzision an der Wirbelsäule, Drainage	78.67.13↔	Knochenimplantatentfernung an der Tibia, dynamische Kompressionsschraube
77.19.29↔	Sonstige Knocheninzision an der Wirbelsäule	78.67.21↔	Knochenimplantatentfernung an der Fibula, (winkelstabile) Platte
77.19.30↔	Knocheninzision am Beckenknochen, Exploration und Knochenbohrung	78.67.22↔	Knochenimplantatentfernung an der Fibula, Marknagel, Verriegelungsnagel, Transfixationsnagel
77.19.31↔	Knocheninzision am Beckenknochen, Fremdkörperentfernung	78.67.28↔	Knochenimplantatentfernung an Tibia und Fibula, sonstiges Osteosynthesematerial
77.19.32↔	Knocheninzision am Beckenknochen, Einlage und Entfernung von Medikamententrägern	78.68.01↔	Knochenimplantatentfernung an Tarsalia und Metatarsalia, (intramedullärer) Draht, Schraube, Zuggurtung/Cerclage, (winkelstabile) Platte, Fixateur externe, Ringfixateur, (Blount-) Klammern
77.19.33↔	Knocheninzision am Beckenknochen, Drainage	78.68.05↔	Knochenimplantatentfernung an Tarsalia und Metatarsalia, Entfernung eines Knochen(teil)ersatzes an Talus und Kalkaneus
77.19.39↔	Sonstige Knocheninzision am Beckenknochen	78.68.06↔	Knochenimplantatentfernung an Tarsalia und Metatarsalia, Entfernung eines Knochen(teil)ersatzes an sonstigen Tarsalia und Metatarsalia
77.19.40↔	Knocheninzision an den Phalangen des Fusses, Exploration und Knochenbohrung	78.68.08↔	Knochenimplantatentfernung an Tarsalia und Metatarsalia, sonstiges Osteosynthesematerial
77.19.41↔	Knocheninzision an den Phalangen des Fusses, Fremdkörperentfernung	78.69.11↔	Knochenimplantatentfernung an Phalangen der Hand, (intramedullärer) Draht, Schraube, Zuggurtung/Cerclage, (winkelstabile) Platte, Fixateur externe, (Blount-)Klammern
77.19.42↔	Knocheninzision an den Phalangen des Fusses, Einlage und Entfernung eines Medikamententrägers	78.69.15↔	Knochenimplantatentfernung an anderen näher bezeichneten Knochen, ausser Gesichtsschädelknochen, Entfernung eines Knochen(teil)ersatzes an Phalangen der Hand
77.19.43↔	Knocheninzision an den Phalangen des Fusses, Drainage	78.69.18↔	Knochenimplantatentfernung an Phalangen der Hand, sonstiges Osteosynthesematerial
77.19.49↔	Sonstige Knocheninzision an den Phalangen des Fusses		
77.19.90↔	Knocheninzision an sonstigen näher bezeichneten Knochen, Exploration und Knochenbohrung		
77.19.91↔	Knocheninzision an sonstigen näher bezeichneten Knochen, Fremdkörperentfernung		
77.19.92↔	Knocheninzision an sonstigen näher bezeichneten Knochen, Einlage und Entfernung eines Medikamententrägers		
77.19.93↔	Knocheninzision an sonstigen näher bezeichneten Knochen, Drainage		
77.19.99↔	Knocheninzision an anderen näher bezeichneten Knochen, ohne Gesichtsschädelknochen, sonstige		
78.60.05↔	Knochenimplantatentfernung, ohne Angabe der Lokalisation, Entfernung eines Knochen(teil)ersatzes		
78.60.08↔	Entfernung eines internen Verlängerungs- oder Knochenentransportsystems (motorisiert / nicht-motorisiert), jede Lokalisation		
78.61.01↔	Knochenimplantatentfernung an Skapula und Klavikula, Draht, intramedullärer Draht, Schraube, Zuggurtung/Cerclage, Platte, winkelstabile Platte, Fixateur externe, Blount-Klammern		
78.61.05↔	Knochenimplantatentfernung an Skapula, Klavikula, Rippen und Sternum, Entfernung eines Knochen(teil)ersatzes an Skapula, Klavikula, Rippen und Sternum		

78.69.21↔	Knochenimplantatentfernung am Becken, Draht, Schraube, Zuggurtung/Cerclage, Fixateur externe, Ringfixateur, (Blount-) Klammern	80.01.11↔	Arthrotomie zur Prothesenentfernung an der Schulter, Entfernung einer Totalendoprothese des Schultergelenkes
78.69.22↔	Knochenimplantatentfernung am Becken, (winkelstabile) Platte	80.01.99↔	Arthrotomie zur Prothesenentfernung an der Schulter, sonstige
78.69.25↔	Knochenimplantatentfernung an anderen näher bezeichneten Knochen, ausser Gesichtsschädelknochen, Entfernung eines Knochen(teil)ersatzes am Becken	80.02↔	Arthrotomie zur Prothesenentfernung am Ellenbogen
78.69.28↔	Knochenimplantatentfernung am Becken, sonstiges Osteosynthesematerial	80.03↔	Arthrotomie zur Prothesenentfernung am Handgelenk
78.69.31↔	Knochenimplantatentfernung an Talus und Kalkaneus, (intra-medullärer) Draht, Schraube, Zuggurtung/Cerclage, (winkelstabile) Platte, Fixateur externe, Ringfixateur, (Blount-) Klammern	80.04.00↔	Arthrotomie zur Prothesenentfernung an Hand und Fingern, n.n.bez.
78.69.38↔	Knochenimplantatentfernung an Talus und Kalkaneus, sonstiges Osteosynthesematerial	80.04.10↔	Arthrotomie zur Prothesenentfernung an Hand und Fingern, Entfernung einer Daumensattelgelenkendoprothese
78.69.41↔	Knochenimplantatentfernung an Phalangen des Fusses, (intra-medullärer) Draht, Schraube, Zuggurtung/Cerclage, (winkelstabile) Platte, Fixateur externe, (Blount-) Klammern	80.04.11↔	Arthrotomie zur Prothesenentfernung an Hand und Fingern, Entfernung einer sonstigen Fingergelenkendoprothese
78.69.45↔	Knochenimplantatentfernung an anderen näher bezeichneten Knochen, ausser Gesichtsschädelknochen, Entfernung eines Knochen(teil)ersatzes an Phalangen des Fusses	80.04.99↔	Arthrotomie zur Prothesenentfernung an Hand und Fingern, sonstige
78.69.48↔	Knochenimplantatentfernung an Phalangen des Fusses, sonstiges Osteosynthesematerial	80.07↔	Arthrotomie zur Prothesenentfernung am Sprunggelenk
78.69.51↔	Knochenimplantatentfernung an anderen näher bezeichneten Knochen, Draht, Zuggurtung/Cerclage, Blount-Klammern	80.08↔	Arthrotomie zur Prothesenentfernung an Fuss und Zehen
78.69.52↔	Knochenimplantatentfernung an anderen näher bezeichneten Knochen, Schraube, (winkelstabile) Platte, dynamische Kompressionsschraube, intra-medullärer Draht, Marknagel, Marknagel mit Gelenkkomponente, Verriegelungsnagel, Transfixationsnagel, Fixateur externe	80.09↔	Arthrotomie zur Prothesenentfernung an anderer bezeichneter Lokalisation
78.69.53↔	Knochenimplantatentfernung an anderen näher bezeichneten Knochen, Winkelplatte/Kondylenplatte	80.11.00↔	Sonstige Arthrotomie der Schulter, n.n.bez.
78.69.55↔	Knochenimplantatentfernung an anderen näher bezeichneten Knochen, ausser Gesichtsschädelknochen, Entfernung eines Knochen(teil)ersatzes an sonstigen näher bezeichneten Knochen	80.11.10↔	Arthroskopische Arthrotomie des Humeroglenoidalgelenkes, Gelenkspülung mit Drainage
78.69.58↔	Knochenimplantatentfernung an anderen näher bezeichneten Knochen, sonstiges Osteosynthesematerial	80.11.11↔	Arthroskopische Arthrotomie des Humeroglenoidalgelenkes, Entfernung freier Gelenkkörper
78.69.61↔	Entfernung von Osteosynthesematerial an Wirbelsäule	80.11.12↔	Arthrotomie des Humeroglenoidalgelenkes, Gelenkspülung mit Drainage
78.69.65↔	Knochenimplantatentfernung an anderen näher bezeichneten Knochen, ausser Gesichtsschädelknochen, Entfernung eines Knochen(teil)ersatzes an der Wirbelsäule	80.11.13↔	Arthrotomie des Humeroglenoidalgelenkes, Entfernung freier Gelenkkörper
78.69.71↔	Arthroskopische Entfernung von Osteosynthesematerial	80.11.19↔	Sonstige Arthrotomie des Humeroglenoidalgelenkes
80.00↔	Arthrotomie zur Prothesenentfernung, ohne Angabe der Lokalisation	80.11.20↔	Arthroskopische Arthrotomie des Akromioklavikulargelenkes, Gelenkspülung mit Drainage
80.01.00↔	Arthrotomie zur Prothesenentfernung an der Schulter, n.n.bez.	80.11.21↔	Arthroskopische Arthrotomie des Akromioklavikulargelenkes, Entfernung freier Gelenkkörper
80.01.10↔	Arthrotomie zur Prothesenentfernung an der Schulter, Entfernung einer Humeruskopfprothese	80.11.22↔	Arthrotomie des Akromioklavikulargelenkes, Gelenkspülung mit Drainage
		80.11.23↔	Arthrotomie des Akromioklavikulargelenkes, Entfernung freier Gelenkkörper
		80.11.29↔	Sonstige Arthrotomie des Akromioklavikulargelenkes
		80.11.99↔	Sonstige Arthrotomie der Schulter, sonstige
		80.89.30↔	Débridement an der Symphyse
		80.89.31↔	Zystenexstirpation an der Symphyse
		80.89.39↔	Sonstige lokale Exzision oder Destruktion an der Symphyse
		80.89.41↔	Débridement einer Gelenkläsion an anderer bezeichneter Lokalisation
		80.89.42↔	Zystenexstirpation an Gelenken anderer bezeichneter Lokalisation

## Prozedur I23-2

01.6x.10↔	Exzision und Destruktion von Tumorgewebe an der Schädelbasis	76.5x.39↔	Sonstige Exstirpation des Discus articularis am Kiefergelenk
01.6x.11↔	Exzision und Destruktion von Tumorgewebe an der Kalotte	76.5x.40↔	Resektion am Tuberculum articulare des Kiefergelenkes
01.6x.20↔	Exzision und Destruktion vom sonstigem erkrankten Gewebe an der Schädelbasis	76.5x.41↔	Plastische Rekonstruktion am Kiefergelenk
01.6x.21↔	Exzision und Destruktion von sonstigem erkrankten Gewebe an der Kalotte	76.5x.42↔	Gelenkstabilisierung (bewegungseinschränkend) des Kiefergelenkes
01.6x.22↔	Exzision und Destruktion von sonstigem erkrankten Gewebe an der Kalotte mit Hirnhäuten	76.5x.50↔	Arthroskopische Entfernung eines freien Gelenkkörpers am Kiefergelenk
37.31.00↔	Perikardektomie, n.n.bez.	76.5x.59↔	Sonstige Entfernung eines freien Gelenkkörpers am Kiefergelenk
37.31.10↔	Perikardektomie, partiell	76.5x.60↔	Implantation einer Endoprothese am Kiefergelenk
37.31.20↔	Perikardektomie, total	76.5x.61↔	Wechsel einer Endoprothese am Kiefergelenk
37.31.30↔	Adhäsiolyse am Perikard	76.5x.70↔	Implantation einer Totalendoprothese am Kiefergelenk mit vorgefertigten Komponenten
37.31.99↔	Perikardektomie, sonstige	76.5x.71↔	Implantation einer Totalendoprothese am Kiefergelenk mit CAD-CAM gefertigten Komponenten
76.01↔	Sequestrektomie an Gesichtsschädelknochen	76.5x.90↔	Sonstige temporomandibuläre Arthroplastik oder Diskoplastik am Kiefergelenk
76.5x.00↔	Temporomandibuläre Arthroplastik, n.n.bez.	76.5x.99↔	Temporomandibuläre Arthroplastik, sonstige
76.5x.10↔	Kondylektomie am Kiefergelenk mit Rekonstruktion	77.00↔	Sequestrektomie, ohne Angabe der Lokalisation
76.5x.19↔	Sonstige Kondylektomie am Kiefergelenk	77.01.00↔	Sequestrektomie an Skapula, Klavikula, Rippen und Sternum, n.n.bez.
76.5x.20↔	Diskoplastik am Kiefergelenk mit Rekonstruktion		
76.5x.29↔	Sonstige Diskoplastik am Kiefergelenk		
76.5x.30↔	Exstirpation des Discus articularis am Kiefergelenk mit Rekonstruktion		



77.01.10↔	Sequestrektomie an Skapula und Klavikula, ohne Einlage eines Medikamententrägers	77.09.40↔	Sequestrektomie an den Phalangen des Fusses, ohne Einlage eines Medikamententrägers
77.01.11↔	Sequestrektomie an Skapula und Klavikula, mit Einlage eines Medikamententrägers	77.09.41↔	Sequestrektomie an den Phalangen des Fusses, mit Einlage eines Medikamententrägers
77.01.20↔	Sequestrektomie an Rippen und Sternum, ohne Einlage eines Medikamententrägers	77.09.90↔	Sequestrektomie an sonstigen näher bezeichneten Knochen, ohne Einlage eines Medikamententrägers
77.01.21↔	Sequestrektomie an Rippen und Sternum, mit Einlage eines Medikamententrägers	77.09.91↔	Sequestrektomie an sonstigen näher bezeichneten Knochen, mit Einlage eines Medikamententrägers
77.01.99↔	Sequestrektomie an Skapula, Klavikula, Rippen und Sternum, sonstige	77.09.99↔	Sequestrektomie an anderen näher bezeichneten Knochen, ohne Gesichtsschädelknochen, sonstige
77.02.00↔	Sequestrektomie am Humerus, n.n.bez.	77.12.00↔	Sonstige Knocheninzision ohne Knochendurchtrennung am Humerus, n.n.bez.
77.02.10↔	Sequestrektomie am Humerus, ohne Einlage eines Medikamententrägers	77.12.10↔	Sonstige Knocheninzision ohne Knochendurchtrennung am Humerus, Exploration und Knochenbohrung
77.02.11↔	Sequestrektomie am Humerus, mit Einlage eines Medikamententrägers	77.12.11↔	Sonstige Knocheninzision ohne Knochendurchtrennung am Humerus, Fremdkörperentfernung
77.02.99↔	Sequestrektomie am Humerus, sonstige	77.12.12↔	Sonstige Knocheninzision ohne Knochendurchtrennung am Humerus, Einlage und Entfernung eines Medikamententrägers
77.03.00↔	Sequestrektomie an Radius und Ulna, n.n.bez.	77.12.13↔	Sonstige Knocheninzision ohne Knochendurchtrennung am Humerus, Drainage
77.03.10↔	Sequestrektomie an Radius und Ulna, ohne Einlage eines Medikamententrägers	77.12.99↔	Sonstige Knocheninzision ohne Knochendurchtrennung am Humerus, sonstige
77.03.11↔	Sequestrektomie an Radius und Ulna, mit Einlage eines Medikamententrägers	77.16.00↔	Sonstige Knocheninzision ohne Knochendurchtrennung an der Patella, n.n.bez.
77.03.99↔	Sequestrektomie an Radius und Ulna, sonstige	77.16.10↔	Sonstige Knocheninzision ohne Knochendurchtrennung an der Patella, Exploration und Knochenbohrung
77.06.00↔	Sequestrektomie an der Patella, n.n.bez.	77.16.11↔	Sonstige Knocheninzision ohne Knochendurchtrennung an der Patella, Fremdkörperentfernung
77.06.10↔	Sequestrektomie an der Patella, ohne Einlage eines Medikamententrägers	77.16.12↔	Sonstige Knocheninzision ohne Knochendurchtrennung an der Patella, Einlage und Entfernung eines Medikamententrägers
77.06.11↔	Sequestrektomie an der Patella, mit Einlage eines Medikamententrägers	77.16.13↔	Sonstige Knocheninzision ohne Knochendurchtrennung an der Patella, Drainage
77.06.99↔	Sequestrektomie an der Patella, sonstige	77.16.99↔	Sonstige Knocheninzision ohne Knochendurchtrennung an der Patella, sonstige
77.07.00↔	Sequestrektomie an Tibia und Fibula, n.n.bez.	80.00↔	Arthrotomie zur Prothesenentfernung, ohne Angabe der Lokalisation
77.07.10↔	Sequestrektomie an Tibia und Fibula, ohne Einlage eines Medikamententrägers	80.01.00↔	Arthrotomie zur Prothesenentfernung an der Schulter, n.n.bez.
77.07.11↔	Sequestrektomie an Tibia und Fibula, mit Einlage eines Medikamententrägers	80.01.10↔	Arthrotomie zur Prothesenentfernung an der Schulter, Entfernung einer Humeruskopfprothese
77.07.99↔	Sequestrektomie an Tibia und Fibula, sonstige	80.01.11↔	Arthrotomie zur Prothesenentfernung an der Schulter, Entfernung einer Totalendoprothese des Schultergelenkes
77.09.00↔	Sequestrektomie an anderen näher bezeichneten Knochen, ohne Gesichtsschädelknochen, n.n.bez.	80.01.99↔	Arthrotomie zur Prothesenentfernung an der Schulter, sonstige
77.09.10↔	Sequestrektomie an Phalangen der Hand, ohne Einlage eines Medikamententrägers	80.03↔	Arthrotomie zur Prothesenentfernung am Handgelenk
77.09.11↔	Sequestrektomie an Phalangen der Hand, mit Einlage eines Medikamententrägers	80.07↔	Arthrotomie zur Prothesenentfernung am Sprunggelenk
77.09.20↔	Sequestrektomie an der Wirbelsäule, ohne Einlage eines Medikamententrägers	80.09↔	Arthrotomie zur Prothesenentfernung an anderer bezeichneter Lokalisation
77.09.21↔	Sequestrektomie an der Wirbelsäule, mit Einlage eines Medikamententrägers		
77.09.30↔	Sequestrektomie am Beckenknochen, ohne Einlage eines Medikamententrägers		
77.09.31↔	Sequestrektomie am Beckenknochen, mit Einlage eines Medikamententrägers		

**ADRG I27****Eingriffe am Weichteilgewebe**

Mindestens eine Prozedur in Tabelle I27-2

**DRG I27A****Eingriffe am Weichteilgewebe mit äusserst schweren CC, oder bei bösartiger Neubildung mit schweren CC**

PCCL &gt; 3 oder Diagnose in Tabelle I27-1 und PCCL &gt; 2

**DRG I27B****Eingriffe am Weichteilgewebe mit schweren CC oder bei bösartiger Neubildung, Alter < 16 Jahre oder komplexer Eingriff**

(PCCL &gt; 2 oder Diagnose in Tabelle I27-1) und (Alter &lt; 16 Jahre oder Prozedur in Tabelle I27-3)

**DRG I27C****Eingriffe am Weichteilgewebe mit schweren CC oder bei bösartiger Neubildung, Alter > 15 Jahre**

PCCL &gt; 2 oder Diagnose in Tabelle I27-1

**DRG I27D****Eingriffe am Weichteilgewebe**

**Diagnose I27-1**

C45.7	Mesotheliom sonst Lok	C49.0	BNB: Bindegewebe u and Weichteilgew Kopf/Gesicht/Hals
C45.9	Mesotheliom, nnbez	C49.1	BNB: Bindegew u and WeichtGew ob Extr, einschl Schult
C47.0	BNB: Periphere Nerven Kopf, Gesicht u Hals	C49.2	BNB: Bindegew u and WeichtGew unter Extr, einschl Hüfte
C47.1	BNB: Periph Nerven obere Extremität, einschließl Schulter	C49.3	BNB: Bindegewebe und andere Weichteilgewebe des Thorax
C47.2	BNB: Periphere Nerven untere Extremität, einschll Hüfte	C49.4	BNB: Bindegewebe u andere WeichtGew des Abdomens
C47.3	Bösartige Neubildung: Periphere Nerven des Thorax	C49.5	BNB: Bindegewebe u andere WeichtGewebe des Beckens
C47.4	Bösartige Neubildung: Periphere Nerven des Abdomens	C49.6	BNB: Bindegew u and WeichtGewebe des Rumpfes, nnbez
C47.5	Bösartige Neubildung: Periphere Nerven des Beckens	C49.8	BNB: Bindegew u and WeichtGew, mehr Teilber überlapp
C47.6	BNB: Periphere Nerven des Rumpfes, nnbez	C49.9	BNB: Bindegewebe und andere Weichteilgewebe, nnbez
C47.8	BNB: Periph Nerv/autonom Nervensyst, mehr Teilb überlapp	C96.8	Histiozytisches Sarkom
C47.9	BNB: Periphere Nerven/autonomes Nervensystem, nnbez		

**Prozedur I27-2**

08.22↔	Exzision einer anderen kleineren Läsion am Augenlid	80.79.19↔	Arthroskopische Synovektomie an anderen näher bezeichneten Lokalisationen
08.23↔	Exzision einer grösseren Läsion am Augenlid, nicht durchgehend	80.79.20↔	Offene Synovektomie am Sternoklavikulargelenk
08.24↔	Exzision einer grösseren Läsion am Augenlid, perforierend	80.79.21↔	Offene Synovektomie am Iliosakralgelenk
18.21↔	Exzision einer präaurikulären Fistel oder eines präaurikulären Sinus	80.79.22↔	Offene Synovektomie an der Symphyse
18.29.00↔	Exzision oder Destruktion einer anderen Läsion am äusseren Ohr, n.n.bez.	80.79.29↔	Offene Synovektomie an anderen näher bezeichneten Lokalisationen
18.29.01↔	Destruktion einer Läsion am äusseren Ohr oder im äusseren Gehörgang	80.79.99↔	Synovektomie an anderen näher bezeichneten Lokalisationen, sonstige
18.29.12↔	Exzision einer anderen Läsion am äusseren Ohr oder im äusseren Gehörgang	80.90.00↔	Sonstige Exzision an einem Gelenk, n.n.bez.
18.29.99↔	Exzision oder Destruktion einer anderen Läsion am äusseren Ohr, sonstige	80.90.10↔	Arthroskopische Exzision an einem Gelenk
18.31↔	Radikale Exzision einer Läsion am äusseren Ohr	80.90.99↔	Sonstige Exzision an einem Gelenk, sonstige
18.39.12↔	Resektion der Ohrmuschel, total	80.91.00↔	Sonstige Exzision an der Schulter, n.n.bez.
18.39.19↔	Sonstige Resektion der Ohrmuschel, sonstige	80.91.10↔	Arthroskopische Exzision am Humeroglenoidalgelenk
21.32↔	Exzision und lokale Destruktion einer anderen Läsion an der Nase	80.91.11↔	Sonstige Exzision am Humeroglenoidalgelenk
21.4x.00↔	Resektion der Nase, n.n.bez.	80.91.20↔	Arthroskopische Exzision am Akromioklavikulargelenk
21.4x.12↔	Resektion der Nase, partiell	80.91.21↔	Sonstige Exzision am Akromioklavikulargelenk
21.4x.22↔	Resektion der Nase, subtotal	80.91.30↔	Entnahme eines Knorpeltransplantates an der Schulter
21.4x.32↔	Resektion der Nase, total	80.91.99↔	Sonstige Exzision an der Schulter, sonstige
21.4x.99↔	Sonstige Resektion der Nase	80.92.00↔	Sonstige Exzision am Ellenbogen, n.n.bez.
34.06↔	Thorakoskopische Drainage der Pleurahöhle	80.92.10↔	Arthroskopische Exzision am Ellenbogen
34.21.00↔	Transpleurale Thorakoskopie, n.n.bez.	80.92.11↔	Entnahme eines Knorpeltransplantates am Ellenbogengelenk
34.21.10↔	Transpleurale Thorakoskopie, Ersteingriff	80.92.99↔	Sonstige Exzision am Ellenbogen, sonstige
34.21.20↔	Transpleurale Thorakoskopie, Reeingriff	80.93.00↔	Sonstige Exzision am Handgelenk, n.n.bez.
34.21.99↔	Transpleurale Thorakoskopie, sonstige	80.93.10↔	Arthroskopische Exzision am Handgelenk
34.23.20↔	Offene Biopsie an der Brustwand	80.93.11↔	Entnahme eines Knorpeltransplantates am Handgelenk
54.3x.00↔	Exzision oder Destruktion von Läsion oder Gewebe an Bauchwand oder Nabel, n.n.bez.	80.93.12↔	Resektion des Discus triangularis am Handgelenk
54.3x.10↔	Omphalektomie	80.93.99↔	Sonstige Exzision am Handgelenk, sonstige
54.3x.19↔	Sonstige Exzision von Läsion oder Gewebe an Bauchwand oder Nabel	80.94↔	Sonstige Exzision an Hand- und Fingergelenk
54.3x.20↔	Destruktion von Läsion oder Gewebe an Bauchwand oder Nabel	80.95.00↔	Sonstige Exzision am Hüftgelenk, n.n.bez.
54.3x.99↔	Exzision oder Destruktion von Läsion oder Gewebe an Bauchwand oder Nabel, sonstige	80.95.10↔	Arthroskopische Exzision am Hüftgelenk
80.70.00↔	Synovektomie, ohne Angabe der Lokalisation, n.n.bez.	80.95.11↔	Entnahme eines Knorpeltransplantates am Hüftgelenk
80.70.10↔	Arthroskopische Synovektomie ohne Angabe der Lokalisation	80.95.99↔	Sonstige Exzision am Hüftgelenk, sonstige
80.70.20↔	Offene Synovektomie ohne Angabe der Lokalisation	80.96.00↔	Sonstige Exzision am Knie, n.n.bez.
80.70.99↔	Synovektomie, ohne Angabe der Lokalisation, sonstige	80.96.10↔	Arthroskopische Exzision am Kniegelenk
80.74.00↔	Synovektomie an Hand und Finger, n.n.bez.	80.96.20↔	Entnahme eines Knorpeltransplantates am Kniegelenk, arthroskopisch
80.74.10↔	Synovektomie an Hand und Finger	80.96.21↔	Entnahme eines Knorpeltransplantates am Kniegelenk, offen chirurgisch
80.74.11↔	Synovektomie an Sehnen und Sehnencheiden von Hand und Fingern	80.96.99↔	Sonstige Exzision am Knie, sonstige
80.74.99↔	Synovektomie an Hand und Finger, sonstige	80.97.00↔	Sonstige Exzision am Sprunggelenk, n.n.bez.
80.75.00↔	Synovektomie an der Hüfte, n.n.bez.	80.97.10↔	Arthroskopische Exzision am oberen Sprunggelenk
80.75.10↔	Arthroskopische Synovektomie an der Hüfte	80.97.11↔	Sonstige Exzision am oberen Sprunggelenk
80.75.20↔	Offene Synovektomie an der Hüfte	80.97.20↔	Arthroskopische Exzision am unteren Sprunggelenk
80.75.99↔	Synovektomie an der Hüfte, sonstige	80.97.21↔	Sonstige Exzision am unteren Sprunggelenk
80.79.00↔	Synovektomie an anderen näher bezeichneten Lokalisationen, n.n.bez.	80.97.30↔	Entnahme eines Knorpeltransplantates am Sprunggelenk
80.79.10↔	Arthroskopische Synovektomie am Sternoklavikulargelenk	80.97.99↔	Sonstige Exzision am Sprunggelenk, sonstige
80.79.11↔	Arthroskopische Synovektomie am Iliosakralgelenk	80.98.00↔	Sonstige Exzision an Fuss- und Zehengelenk, n.n.bez.
		80.98.10↔	Arthroskopische Exzision an Fuss- und Zehengelenken
		80.98.11↔	Sonstige Exzision am Metatarsophalangealgelenk
		80.98.12↔	Sonstige Exzision an sonstigen Fussgelenken
		80.98.13↔	Sonstige Exzision an Zehengelenken
		80.98.99↔	Sonstige Exzision an Fuss- und Zehengelenk, sonstige

80.99.00↔	Sonstige Exzision an einem Gelenk an anderer bezeichneter Lokalisation, n.n.bez.	81.96.89↔	Sonstige Rekonstruktion an anderen näher bezeichneten Gelenken, sonstige
80.99.10↔	Arthroskopische Exzision am Sternoklavikulargelenk	81.96.8a↔	Sonstige Rekonstruktion an anderen näher bezeichneten Gelenken, subchondrale Knocheneröffnung, arthroskopisch
80.99.11↔	Sonstige Exzision am Sternoklavikulargelenk	81.96.8b↔	Sonstige Rekonstruktion an anderen näher bezeichneten Gelenken, subchondrale Knocheneröffnung, offen chirurgisch
80.99.20↔	Arthroskopische Exzision am Iliosakralgelenk	81.96.8c↔	Sonstige Rekonstruktion an anderen näher bezeichneten Gelenken, subchondrale Knocheneröffnung mit Einbringen eines azellulären Implantats, arthroskopisch
80.99.21↔	Sonstige Exzision am Iliosakralgelenk	81.96.90↔	Sonstige gelenkrekonstruktive und gelenkplastische Eingriffe, n.n.bez.
80.99.30↔	Arthroskopische Exzision an der Symphyse	81.96.91↔	Sonstige gelenkrekonstruktive und gelenkplastische Eingriffe, Naht eines Kapsel- oder Kollateralbandes
80.99.31↔	Sonstige Exzision an der Symphyse	81.96.92↔	Sonstige gelenkrekonstruktive und gelenkplastische Eingriffe, Refixation am Kapselbandapparat anderer Gelenke
80.99.90↔	Arthroskopische Exzision an einem Gelenk an anderer bezeichneter Lokalisation	81.96.96↔	Sonstige gelenkrekonstruktive und gelenkplastische Eingriffe, Einbringen von Abstandshaltern (z.B. nach Entfernung einer Endoprothese)
80.99.91↔	Entnahme eines Knorpeltransplantates an einem Gelenk an anderer bezeichneter Lokalisation	81.96.97↔	Sonstige gelenkrekonstruktive und gelenkplastische Eingriffe, Komplexe Erstimplantation und Wechseloperation einer Gelenkendoprothese in Verbindung mit Knochenersatz und dem Ersatz benachbarter Gelenke
80.99.99↔	Sonstige Exzision an einem Gelenk an anderer bezeichneter Lokalisation, sonstige	81.96.99↔	Sonstige Rekonstruktion an Gelenken, sonstige
81.85.00↔	Sonstige Rekonstruktion am Ellenbogen, n.n.bez.	81.96.9b↔	Sonstige gelenkrekonstruktive und gelenkplastische Eingriffe, sonstige gelenkplastische Eingriffe
81.85.10↔	Refixation eines osteochondralen Fragmentes am Ellenbogen, arthroskopisch	82.03↔	Bursotomie an der Hand
81.85.11↔	Refixation eines osteochondralen Fragmentes am Ellenbogen, offen chirurgisch	82.31↔	Bursektomie an der Hand
81.85.14↔	Knorpeltransplantation und Implantation am Ellenbogen von in-vitro hergestellten Gewebekulturen, arthroskopisch	82.32↔	Exzision einer Handsehne zur Transplantation
81.85.15↔	Knorpeltransplantation und Implantation am Ellenbogen von in-vitro hergestellten Gewebekulturen, offen chirurgisch	82.34↔	Exzision von Muskel oder Faszie der Hand zur Transplantation
81.85.18↔	Subchondrale Knocheneröffnung am Ellenbogen, arthroskopisch	82.99.10↔	Sonstige Operationen an Sehnen der Hand
81.85.19↔	Subchondrale Knocheneröffnung am Ellenbogen, offen chirurgisch	82.99.20↔	Sonstige Operationen an Faszien der Hand
81.85.20↔	Subchondrale Knocheneröffnung am Ellenbogen mit Einbringen eines azellulären Implantats, arthroskopisch	82.99.30↔	Sonstige Operationen an Muskeln der Hand
81.85.21↔	Resektionsarthroplastik am Ellenbogengelenk	83.02.10↔	Myotomie, Kopf und Hals
81.85.99↔	Sonstige Rekonstruktion am Ellenbogen, sonstige	83.02.11↔	Myotomie, Schulter und Axilla
81.93.00↔	Naht an Kapsel oder Ligament der oberen Extremitäten, n.n.bez.	83.02.12↔	Myotomie, Oberarm und Ellenbogen
81.93.10↔	Naht des Bandapparates der Klavikula	83.02.13↔	Myotomie, Unterarm
81.93.20↔	Naht des radioulnaren Ringbandes	83.02.14↔	Myotomie, Brustwand, Bauch und Rücken
81.93.21↔	Naht des distalen radioulnaren Bandapparates	83.02.15↔	Myotomie, Leisten- und Genitalregion und Gesäss
81.93.30↔	Naht an Kapsel oder Ligament der oberen Extremitäten, Handwurzel und Mittelhand	83.02.16↔	Myotomie, Untere Extremität
81.93.99↔	Naht an Kapsel oder Ligament der oberen Extremitäten, sonstige	83.02.19↔	Myotomie, Andere Lokalisation
81.96.00↔	Sonstige Rekonstruktion an Gelenken, n.n.bez.	83.03.10↔	Bursotomie, Kopf und Hals
81.96.30↔	Sonstige Rekonstruktion an Gelenken, Iliosakralgelenk, n.n.bez.	83.03.11↔	Bursotomie, Schulter und Axilla
81.96.31↔	Sonstige Rekonstruktion an Gelenken, Iliosakralgelenk, Refixation eines osteochondralen Fragmentes, arthroskopisch	83.03.12↔	Bursotomie, Oberarm und Ellenbogen
81.96.32↔	Sonstige Rekonstruktion an Gelenken, Iliosakralgelenk, Refixation eines osteochondralen Fragmentes, offen chirurgisch	83.03.13↔	Bursotomie, Unterarm
81.96.35↔	Sonstige Rekonstruktion an Gelenken, Iliosakralgelenk, Knorpeltransplantation und Implantation von in-vitro hergestellten Gewebekulturen, arthroskopisch	83.03.14↔	Bursotomie, Brustwand, Bauch und Rücken
81.96.36↔	Sonstige Rekonstruktion an Gelenken, Iliosakralgelenk, Knorpeltransplantation und Implantation von in-vitro hergestellten Gewebekulturen, offen chirurgisch	83.03.15↔	Bursotomie, Leisten- und Genitalregion und Gesäss
81.96.39↔	Sonstige Rekonstruktion an Gelenken, Iliosakralgelenk, sonstige	83.03.16↔	Bursotomie, Untere Extremität
81.96.3a↔	Sonstige Rekonstruktion an Gelenken, Iliosakralgelenk, Subchondrale Knocheneröffnung, arthroskopisch	83.03.19↔	Bursotomie, Andere Lokalisation
81.96.3b↔	Sonstige Rekonstruktion an Gelenken, Iliosakralgelenk, subchondrale Knocheneröffnung, offen chirurgisch	83.09.10↔	Fremdkörperentfernung aus Muskel, Sehne oder Faszie, Kopf und Hals
81.96.3c↔	Sonstige Rekonstruktion an Gelenken, Iliosakralgelenk, subchondrale Knocheneröffnung mit Einbringen eines azellulären Implantats, arthroskopisch	83.09.11↔	Fremdkörperentfernung aus Muskel, Sehne oder Faszie, Schulter und Axilla
81.96.80↔	Sonstige Rekonstruktion an anderen näher bezeichneten Gelenken, n.n.bez.	83.09.12↔	Fremdkörperentfernung aus Muskel, Sehne oder Faszie, Oberarm und Ellenbogen
81.96.81↔	Sonstige Rekonstruktion an anderen näher bezeichneten Gelenken, Refixation eines osteochondralen Fragmentes, arthroskopisch	83.09.13↔	Fremdkörperentfernung aus Muskel, Sehne oder Faszie, Unterarm
81.96.82↔	Sonstige Rekonstruktion an anderen näher bezeichneten Gelenken, Refixation eines osteochondralen Fragmentes, offen chirurgisch	83.09.14↔	Fremdkörperentfernung aus Muskel, Sehne oder Faszie, Brustwand, Bauch und Rücken
81.96.85↔	Sonstige Rekonstruktion an anderen näher bezeichneten Gelenken, Knorpeltransplantation und Implantation von in-vitro hergestellten Gewebekulturen, arthroskopisch	83.09.15↔	Fremdkörperentfernung aus Muskel, Sehne oder Faszie, Leisten- und Genitalregion und Gesäss
81.96.86↔	Sonstige Rekonstruktion an anderen näher bezeichneten Gelenken, Knorpeltransplantation und Implantation von in-vitro hergestellten Gewebekulturen, offen chirurgisch	83.09.16↔	Fremdkörperentfernung aus Muskel, Sehne oder Faszie, Untere Extremität
		83.09.19↔	Fremdkörperentfernung aus Muskel, Sehne oder Faszie, Andere Lokalisation
		83.09.90↔	Sonstige Inzision an den Weichteilen, Kopf und Hals
		83.09.91↔	Sonstige Inzision an den Weichteilen, Schulter und Axilla
		83.09.92↔	Sonstige Inzision an den Weichteilen, Oberarm und Ellenbogen
		83.09.93↔	Sonstige Inzision an den Weichteilen, Unterarm
		83.09.94↔	Sonstige Inzision an den Weichteilen, Brustwand, Bauch und Rücken
		83.09.95↔	Sonstige Inzision an den Weichteilen, Leisten- und Genitalregion und Gesäss

83.09.96↔	Sonstige Inzision an den Weichteilen, Untere Extremität	83.19.94↔	Sonstige Durchtrennung von Weichteilen, Brustwand, Bauch und Rücken
83.09.97↔	Sonstige Inzision an den Weichteilen, Andere Lokalisation	83.19.95↔	Sonstige Durchtrennung von Weichteilen, Leisten- und Genitalregion und Gesäss
83.11↔	Tenotomie der Achillessehne	83.19.96↔	Sonstige Durchtrennung von Weichteilen, Untere Extremität
83.12↔	Tenotomie der Hüft-Adduktoren	83.19.97↔	Sonstige Durchtrennung von Weichteilen, Andere Lokalisation
83.13.10↔	Inzision einer Sehne, Kopf und Hals	83.21.11↔	Offene Biopsie an den Weichteilen
83.13.11↔	Inzision einer Sehne, Schulter und Axilla	83.21.21↔	Offene Biopsie am Muskel
83.13.12↔	Inzision einer Sehne, Oberarm und Ellenbogen	83.21.30↔	Biopsie an den Weichteilen, Biopsie an einem Schleimbeutel
83.13.13↔	Inzision einer Sehne, Unterarm	83.31.10↔	Exzision einer Läsion an einer Sehnscheide, Kopf und Hals
83.13.14↔	Inzision einer Sehne, Brustwand, Bauch und Rücken	83.31.11↔	Exzision einer Läsion an einer Sehnscheide, Schulter und Axilla
83.13.15↔	Inzision einer Sehne, Leisten- und Genitalregion und Gesäss	83.31.12↔	Exzision einer Läsion an einer Sehnscheide, Oberarm und Ellenbogen
83.13.16↔	Inzision einer Sehne, Untere Extremität	83.31.13↔	Exzision einer Läsion an einer Sehnscheide, Unterarm
83.13.19↔	Inzision einer Sehne, andere Lokalisation	83.31.14↔	Exzision einer Läsion an einer Sehnscheide, Brustwand, Bauch und Rücken
83.13.20↔	Durchtrennung einer Sehne, Kopf und Hals	83.31.15↔	Exzision einer Läsion an einer Sehnscheide, Leisten- und Genitalregion und Gesäss
83.13.21↔	Durchtrennung einer Sehne, Schulter und Axilla	83.31.16↔	Exzision einer Läsion an einer Sehnscheide, Untere Extremität
83.13.22↔	Durchtrennung einer Sehne, Oberarm und Ellenbogen	83.31.19↔	Exzision einer Läsion an einer Sehnscheide, Andere Lokalisation
83.13.23↔	Durchtrennung einer Sehne, Unterarm	83.32.10↔	Exzision einer Läsion an einem Muskel, Kopf und Hals
83.13.24↔	Durchtrennung einer Sehne, Brustwand, Bauch und Rücken	83.32.11↔	Exzision einer Läsion an einem Muskel, Schulter und Arm
83.13.25↔	Durchtrennung einer Sehne, Leisten- und genitalregion und Gesäss	83.32.12↔	Exzision einer Läsion an einem Muskel, Brustwand, Bauch und Rücken
83.13.26↔	Durchtrennung einer Sehne, Untere Extremität	83.32.13↔	Exzision einer Läsion an einem Muskel, Leisten- und Genitalregion und Gesäss
83.13.29↔	Durchtrennung einer Sehne, Andere Lokalisation	83.32.14↔	Exzision einer Läsion an einem Muskel, Untere Extremität
83.14.10↔	Fasziotomie oder Aponeurotomie, Kopf und Hals	83.32.19↔	Exzision einer Läsion an einem Muskel, Andere Lokalisation
83.14.11↔	Fasziotomie oder Aponeurotomie, Schulter und Axilla	83.39.10↔	Exzision einer Läsion an einer Sehne, Kopf und Hals
83.14.12↔	Fasziotomie oder Aponeurotomie, Oberarm und Ellenbogen	83.39.11↔	Exzision einer Läsion an einer Sehne, Schulter und Arm
83.14.13↔	Fasziotomie oder Aponeurotomie, Unterarm	83.39.12↔	Exzision einer Läsion an anderen Weichteilen, Exzision einer Läsion an einer Sehne, Brustwand, Bauch und Rücken
83.14.14↔	Fasziotomie oder Aponeurotomie, Brustwand, Bauch und Rücken	83.39.13↔	Exzision einer Läsion an einer Sehne, Leisten- und Genitalregion und Gesäss
83.14.15↔	Fasziotomie oder Aponeurotomie, Leisten- und Genitalregion und Gesäss	83.39.14↔	Exzision einer Läsion an einer Sehne, Untere Extremität
83.14.16↔	Fasziotomie oder Aponeurotomie, Untere Extremität	83.39.19↔	Exzision einer Läsion an einer Sehne, Andere Lokalisation
83.14.19↔	Fasziotomie oder Aponeurotomie, Andere Lokalisation	83.39.20↔	Exzision einer Läsion an einer Faszie, Kopf und Hals
83.19.10↔	Durchtrennung eines Muskels, Kopf und Hals	83.39.21↔	Exzision einer Läsion an einer Faszie, Schulter und Arm
83.19.11↔	Durchtrennung eines Muskels, Schulter und Axilla	83.39.22↔	Exzision einer Läsion an einer Faszie, Brustwand, Bauch und Rücken
83.19.12↔	Durchtrennung eines Muskels, Oberarm und Ellenbogen	83.39.23↔	Exzision einer Läsion an einer Faszie, Leisten- und Genitalregion und Gesäss
83.19.13↔	Durchtrennung eines Muskels, Unterarm	83.39.24↔	Exzision einer Läsion an einer Faszie, Untere Extremität
83.19.14↔	Durchtrennung eines Muskels, Brustwand, Bauch und Rücken	83.39.29↔	Exzision einer Läsion an einer Faszie, Andere Lokalisation
83.19.15↔	Durchtrennung eines Muskels, Leisten- und Genitalregion und Gesäss	83.41↔	Exzision einer Sehne zur Transplantation
83.19.16↔	Durchtrennung eines Muskels, Untere Extremität	83.42.10↔	Sonstige Tenonektomie, Kopf und Hals
83.19.19↔	Durchtrennung eines Muskels, Andere Lokalisation	83.42.11↔	Sonstige Tenonektomie, Schulter und Axilla
83.19.20↔	Desinsertion von Muskel, Sehne und Faszie, Kopf und Hals	83.42.12↔	Sonstige Tenonektomie, Oberarm und Ellenbogen
83.19.21↔	Desinsertion von Muskel, Sehne und Faszie, Schulter und Axilla	83.42.13↔	Sonstige Tenonektomie, Unterarm
83.19.22↔	Desinsertion von Muskel, Sehne und Faszie, Oberarm und Ellenbogen	83.42.14↔	Sonstige Tenonektomie, Brustwand, Bauch und Rücken
83.19.23↔	Desinsertion von Muskel, Sehne und Faszie, Unterarm	83.42.15↔	Sonstige Tenonektomie, Leisten- und Genitalregion und Gesäss
83.19.24↔	Desinsertion von Muskel, Sehne und Faszie, Brustwand, Bauch und Rücken	83.42.16↔	Sonstige Tenonektomie, Untere Extremität
83.19.25↔	Desinsertion von Muskel, Sehne und Faszie, Leisten- und Genitalregion und Gesäss	83.42.19↔	Sonstige Tenonektomie, Andere Lokalisation
83.19.26↔	Desinsertion von Muskel, Sehne und Faszie, Untere Extremität	83.44.00↔	Sonstige Fasziektomie, n.n.bez.
83.19.29↔	Desinsertion von Muskel, Sehne und Faszie, Andere Lokalisation	83.44.10↔	Sonstige Fasziektomie, Kopf und Hals
83.19.30↔	Lappenstieldurchtrennung nach Lappenplastik, Kopf und Hals	83.44.11↔	Sonstige Fasziektomie, Schulter und Axilla
83.19.31↔	Lappenstieldurchtrennung nach Lappenplastik, Schulter und Axilla	83.44.12↔	Sonstige Fasziektomie, Oberarm und Ellenbogen
83.19.32↔	Lappenstieldurchtrennung nach Lappenplastik, Oberarm und Ellenbogen	83.44.13↔	Sonstige Fasziektomie, Unterarm
83.19.33↔	Lappenstieldurchtrennung nach Lappenplastik, Unterarm	83.44.14↔	Sonstige Fasziektomie, Brustwand, Bauch und Rücken
83.19.34↔	Lappenstieldurchtrennung nach Lappenplastik, Brustwand, Bauch und Rücken	83.44.15↔	Sonstige Fasziektomie, Leisten- und Genitalregion und Gesäss
83.19.35↔	Lappenstieldurchtrennung nach Lappenplastik, Leisten- und Genitalregion und Gesäss	83.44.16↔	Sonstige Fasziektomie, Untere Extremität
83.19.36↔	Lappenstieldurchtrennung nach Lappenplastik, Untere Extremität	83.44.19↔	Sonstige Fasziektomie, Andere Lokalisation
83.19.39↔	Lappenstieldurchtrennung nach Lappenplastik, Andere Lokalisation	83.44.99↔	Sonstige Fasziektomie, sonstige
83.19.90↔	Sonstige Durchtrennung von Weichteilen, Kopf und Hals	83.45.10↔	Sonstige Myektomie, Kopf und Hals
83.19.91↔	Sonstige Durchtrennung von Weichteilen, Schulter und Axilla	83.45.11↔	Sonstige Myektomie, Schulter und Axilla
83.19.92↔	Sonstige Durchtrennung von Weichteilen, Oberarm und Ellenbogen	83.45.12↔	Sonstige Myektomie, Oberarm und Ellenbogen
83.19.93↔	Sonstige Durchtrennung von Weichteilen, Unterarm	83.45.13↔	Sonstige Myektomie, Unterarm
		83.45.14↔	Sonstige Myektomie, Brustwand, Bauch und Rücken

83.45.15↔	Sonstige Myektomie, Leisten- und Genitalregion und Gesäss	83.65.15↔	Sonstige Naht an Muskel oder Faszie, Leisten- und Genitalregion und Gesäss
83.45.16↔	Sonstige Myektomie, Untere Extremität	83.65.16↔	Sonstige Naht an Muskel oder Faszie, Untere Extremität
83.45.19↔	Sonstige Myektomie, Andere Lokalisation	83.65.19↔	Sonstige Naht an Muskel oder Faszie, Andere Lokalisation
83.49.10↔	Exzision einer Sehnenscheide, Kopf und Hals	83.71.00↔	Sehnenvorverlagerung, n.n.bez.
83.49.11↔	Exzision einer Sehnenscheide, Schulter und Axilla	83.71.10↔	Sehnenvorverlagerung, Kopf und Hals
83.49.12↔	Exzision einer Sehnenscheide, Oberarm und Ellenbogen	83.71.11↔	Sehnenvorverlagerung, Schulter und Axilla
83.49.13↔	Exzision einer Sehnenscheide, Unterarm	83.71.12↔	Sehnenvorverlagerung, Oberarm und Ellenbogen
83.49.14↔	Exzision einer Sehnenscheide, Brustwand und Rücken	83.71.13↔	Sehnenvorverlagerung, Unterarm
83.49.15↔	Exzision einer Sehnenscheide, Leisten- und Genitalregion und Gesäss	83.71.14↔	Sehnenvorverlagerung, Brustwand, Bauch und Rücken
83.49.16↔	Exzision einer Sehnenscheide, Untere Extremität	83.71.15↔	Sehnenvorverlagerung, Leisten- und Genitalregion und Gesäss
83.49.19↔	Exzision einer Sehnenscheide, Andere Lokalisation	83.71.16↔	Sehnenvorverlagerung, Untere Extremität
83.49.20↔	Kompartimentresektion, Kopf und Hals	83.71.19↔	Sehnenvorverlagerung, Andere Lokalisation
83.49.21↔	Kompartimentresektion, Schulter und Axilla	83.71.99↔	Sehnenvorverlagerung, sonstige
83.49.22↔	Kompartimentresektion, Oberarm und Ellenbogen	83.72.10↔	Sehnenrückverlagerung, Kopf und Hals
83.49.23↔	Kompartimentresektion, Unterarm	83.72.11↔	Sehnenrückverlagerung, Schulter und Axilla
83.49.24↔	Kompartimentresektion, Brustwand, Bauch und Rücken	83.72.12↔	Sehnenrückverlagerung, Oberarm und Ellenbogen
83.49.25↔	Kompartimentresektion, Leisten- und Genitalregion und Gesäss	83.72.13↔	Sehnenrückverlagerung, Unterarm
83.49.26↔	Kompartimentresektion, Untere Extremität	83.72.14↔	Sehnenrückverlagerung, Brustwand, Bauch und Rücken
83.49.29↔	Kompartimentresektion, Andere Lokalisation	83.72.15↔	Sehnenrückverlagerung, Leisten- und Genitalregion und Gesäss
83.49.30↔	Sonstige Exzision von Weichteilen, Kopf und Hals	83.72.16↔	Sehnenrückverlagerung, Untere Extremität
83.49.31↔	Sonstige Exzision von Weichteilen, Schulter und Axilla	83.72.19↔	Sehnenrückverlagerung, Andere Lokalisation
83.49.32↔	Sonstige Exzision von Weichteilen, Oberarm und Ellenbogen	83.73.10↔	Reinsertion einer Sehne, Kopf und Hals
83.49.33↔	Sonstige Exzision von Weichteilen, Unterarm	83.73.11↔	Reinsertion einer Sehne, Schulter und Axilla
83.49.34↔	Sonstige Exzision von Weichteilen, Brustwand, Bauch und Rücken	83.73.12↔	Reinsertion einer Sehne, Oberarm und Ellenbogen
83.49.35↔	Sonstige Exzision von Weichteilen, Leisten- und Genitalregion und Gesäss	83.73.13↔	Reinsertion einer Sehne, Unterarm
83.49.36↔	Sonstige Exzision von Weichteilen, Untere Extremität	83.73.14↔	Reinsertion einer Sehne, Brustwand, Bauch und Rücken
83.49.39↔	Sonstige Exzision von Weichteilen, Andere Lokalisation	83.73.15↔	Reinsertion einer Sehne, Leisten- und Genitalregion und Gesäss
83.5x.10↔	Bursektomie, Kopf und Hals	83.73.16↔	Reinsertion einer Sehne, Untere Extremität
83.5x.11↔	Bursektomie, Schulter und Axilla	83.73.19↔	Reinsertion einer Sehne, Andere Lokalisation
83.5x.12↔	Bursektomie, Oberarm und Ellenbogen	83.74.10↔	Reinsertion eines Muskels, Kopf und Hals
83.5x.13↔	Bursektomie, Unterarm	83.74.11↔	Reinsertion eines Muskels, Schulter und Axilla
83.5x.14↔	Bursektomie, Brustwand, Bauch und Rücken	83.74.12↔	Reinsertion eines Muskels, Oberarm und Ellenbogen
83.5x.15↔	Bursektomie, Leisten- und Genitalregion und Gesäss	83.74.13↔	Reinsertion eines Muskels, Unterarm
83.5x.16↔	Bursektomie, Untere Extremität	83.74.14↔	Reinsertion eines Muskels, Brustwand, Bauch und Rücken
83.5x.19↔	Bursektomie, Andere Lokalisation	83.74.15↔	Reinsertion eines Muskels, Leisten- und Genitalregion
83.61.10↔	Naht einer Sehnenscheide, Kopf und Hals	83.74.16↔	Reinsertion eines Muskels, Untere Extremität
83.61.11↔	Naht einer Sehnenscheide, Schulter und Axilla	83.74.19↔	Reinsertion eines Muskels, Andere Lokalisation
83.61.12↔	Naht einer Sehnenscheide, Oberarm und Ellenbogen	83.75.00↔	Sehnentransfer oder -transplantation, n.n.bez.
83.61.13↔	Naht einer Sehnenscheide, Unterarm	83.75.10↔	Sehnentransfer oder -transplantation, Kopf und Hals
83.61.14↔	Naht einer Sehnenscheide, Brustwand, Bauch und Rücken	83.75.11↔	Sehnentransfer oder -transplantation, Schulter und Axilla
83.61.15↔	Naht einer Sehnenscheide, Leisten- und Genitalregion und Gesäss	83.75.12↔	Sehnentransfer oder -transplantation, Oberarm und Ellenbogen
83.61.16↔	Naht einer Sehnenscheide, Untere Extremität	83.75.13↔	Sehnentransfer oder -transplantation, Unterarm
83.61.19↔	Naht einer Sehnenscheide, Andere Lokalisation	83.75.14↔	Sehnentransfer oder -transplantation, Brustwand, Bauch und Rücken
83.62.10↔	Sekundäre Naht einer Sehne, Kopf und Hals	83.75.15↔	Sehnentransfer oder -transplantation, Leisten- und Genitalregion und Gesäss
83.62.11↔	Sekundäre Naht einer Sehne, Schulter und Axilla	83.75.16↔	Sehnentransfer oder -transplantation, Untere Extremität
83.62.12↔	Sekundäre Naht einer Sehne, Oberarm und Ellenbogen	83.75.19↔	Sehnentransfer oder -transplantation, Andere Lokalisation
83.62.13↔	Sekundäre Naht einer Sehne, Unterarm	83.75.99↔	Sehnentransfer oder -transplantation, sonstige
83.62.14↔	Sekundäre Naht einer Sehne, Brustwand, Bauch und Rücken	83.76.00↔	Sonstige Sehnentransposition, n.n.bez.
83.62.15↔	Sekundäre Naht einer Sehne, Leisten- und Genitalregion und Gesäss	83.76.10↔	Sonstige Sehnentransposition, Kopf und Hals
83.62.16↔	Sekundäre Naht einer Sehne, Untere Extremität	83.76.11↔	Sonstige Sehnentransposition, Schulter und Axilla
83.62.19↔	Sekundäre Naht einer Sehne, Andere Lokalisation	83.76.12↔	Sonstige Sehnentransposition, Oberarm und Ellenbogen
83.64.10↔	Sonstige Naht einer Sehne, Kopf und Hals	83.76.13↔	Sonstige Sehnentransposition, Unterarm
83.64.11↔	Sonstige Naht einer Sehne, Schulter und Axilla	83.76.14↔	Sonstige Sehnentransposition, Brustwand und Rücken
83.64.12↔	Sonstige Naht einer Sehne, Oberarm und Ellenbogen	83.76.15↔	Sonstige Sehnentransposition, Leisten- und Genitalregion und Gesäss
83.64.13↔	Sonstige Naht einer Sehne, Unterarm	83.76.16↔	Sonstige Sehnentransposition, Untere Extremität
83.64.14↔	Sonstige Naht einer Sehne, Brustwand, Bauch und Rücken	83.76.19↔	Sonstige Sehnentransposition, Andere Lokalisation
83.64.15↔	Sonstige Naht einer Sehne, Leisten- und Genitalregion und Gesäss	83.76.99↔	Sonstige Sehnentransposition, sonstige
83.64.16↔	Sonstige Naht einer Sehne, Untere Extremität	83.77.10↔	Muskeltransfer oder -transplantation, Kopf und Hals
83.64.19↔	Sonstige Naht einer Sehne, Andere Lokalisation	83.77.11↔	Muskeltransfer oder -transplantation, Schulter und Axilla
83.65.10↔	Sonstige Naht an Muskel oder Faszie, Kopf und Hals	83.77.12↔	Muskeltransfer oder -transplantation, Oberarm und Ellenbogen
83.65.11↔	Sonstige Naht an Muskel oder Faszie, Schulter und Axilla	83.77.13↔	Muskeltransfer oder -transplantation, Unterarm
83.65.12↔	Sonstige Naht an Muskel oder Faszie, Oberarm und Ellenbogen	83.77.14↔	Muskeltransfer oder -transplantation, Brustwand, Bauch und Rücken
83.65.13↔	Sonstige Naht an Muskel oder Faszie, Unterarm	83.77.15↔	Muskeltransfer oder -transplantation, Leisten- und Genitalregion und Gesäss
83.65.14↔	Sonstige Naht an Muskel oder Faszie, Brustwand, Bauch und Rücken	83.77.16↔	Muskeltransfer oder -transplantation, Untere Extremität

83.77.19↔	Muskeltransfer oder -transplantation, Andere Lokalisation	83.82.46↔	Transplantation eines sonstigen Lappentransplantates mit mikrovaskulärer Anastomosierung aus Muskel oder Faszie, Untere Extremität
83.79↔	Sonstige Muskeltransposition	83.82.47↔	Transplantation eines sonstigen Lappentransplantates mit mikrovaskulärer Anastomosierung aus Muskel oder Faszie, Andere Lokalisation
83.81.00↔	Sehnentransplantation, n.n.bez.	83.82.99↔	Muskel- oder Faszientransplantation, sonstige
83.81.10↔	Sehnentransplantation, Kopf und Hals	83.85.10↔	Verlängerung von Muskel oder Sehne, Kopf und Hals
83.81.11↔	Sehnentransplantation, Schulter und Axilla	83.85.11↔	Verlängerung von Muskel oder Sehne, Schulter und Axilla
83.81.12↔	Sehnentransplantation, Oberarm und Ellenbogen	83.85.12↔	Verlängerung von Muskel oder Sehne, Oberarm und Ellenbogen
83.81.13↔	Sehnentransplantation, Unterarm	83.85.13↔	Verlängerung von Muskel oder Sehne, Unterarm
83.81.14↔	Sehnentransplantation, Brustwand, Bauch und Rücken	83.85.14↔	Verlängerung von Muskel oder Sehne, Brustwand, Bauch und Rücken
83.81.15↔	Sehnentransplantation, Leisten- und Genitalregion und Gesäss	83.85.15↔	Verlängerung von Muskel oder Sehne, Leisten- und Genitalregion und Gesäss
83.81.16↔	Sehnentransplantation, Untere Extremität	83.85.16↔	Verlängerung von Muskel oder Sehne, Untere Extremität
83.81.19↔	Sehnentransplantation, Andere Lokalisation	83.85.19↔	Verlängerung von Muskel oder Sehne, Andere Lokalisation
83.81.99↔	Sehnentransplantation, sonstige	83.85.20↔	Verkürzung von Muskel oder Sehne, Kopf und Hals
83.82.10↔	Faszientransplantation, Kopf und Hals	83.85.21↔	Verkürzung von Muskel oder Sehne, Schulter und Axilla
83.82.11↔	Faszientransplantation, Schulter und Axilla	83.85.22↔	Verkürzung von Muskel oder Sehne, Oberarm und Ellenbogen
83.82.12↔	Faszientransplantation, Oberarm und Ellenbogen	83.85.23↔	Verkürzung von Muskel oder Sehne, Unterarm
83.82.13↔	Faszientransplantation, Unterarm	83.85.24↔	Verkürzung von Muskel oder Sehne, Brustwand, Bauch und Rücken
83.82.14↔	Faszientransplantation, Brustwand, Bauch und Rücken	83.85.25↔	Verkürzung von Muskel oder Sehne, Leisten- und Genitalregion und Gesäss
83.82.15↔	Faszientransplantation, Leisten- und Genitalregion und Gesäss	83.85.26↔	Verkürzung von Muskel oder Sehne, Untere Extremität
83.82.16↔	Faszientransplantation, Untere Extremität	83.85.29↔	Verkürzung von Muskel oder Sehne, Andere Lokalisation
83.82.19↔	Faszientransplantation, Andere Lokalisation	83.86↔	Quadrizepssehnen-Rekonstruktion
83.82.20↔	Transplantation eines lokalen Muskel- oder Faszienlappens, Kopf und Hals	83.87.10↔	Muskelplastik, Kopf und Hals
83.82.21↔	Transplantation eines lokalen Muskel- oder Faszienlappens, Schulter und Axilla	83.87.11↔	Muskelplastik, Schulter und Axilla
83.82.22↔	Transplantation eines lokalen Muskel- oder Faszienlappens, Oberarm und Ellenbogen	83.87.12↔	Muskelplastik, Oberarm und Ellenbogen
83.82.23↔	Transplantation eines lokalen Muskel- oder Faszienlappens, Unterarm	83.87.13↔	Muskelplastik, Unterarm
83.82.24↔	Transplantation eines lokalen Muskel- oder Faszienlappens, Brustwand, Bauch und Rücken	83.87.14↔	Muskelplastik, Brustwand, Bauch und Rücken
83.82.25↔	Transplantation eines lokalen Muskel- oder Faszienlappens, Leisten- und Genitalregion und Gesäss	83.87.15↔	Muskelplastik, Leisten- und Genitalregion und Gesäss
83.82.26↔	Transplantation eines lokalen Muskel- oder Faszienlappens, Untere Extremität	83.87.16↔	Muskelplastik, Untere Extremität
83.82.29↔	Transplantation eines lokalen Muskel- oder Faszienlappens, Andere Lokalisation	83.87.19↔	Muskelplastik, Andere Lokalisation
83.82.30↔	Transplantation eines osteomyokutanen oder osteofasziokutanen Lappens, Kopf und Hals	83.87.90↔	Sonstige plastische Operationen am Muskel, Kopf und Hals
83.82.31↔	Transplantation eines osteomyokutanen oder osteofasziokutanen Lappens, Schulter und Axilla	83.87.91↔	Sonstige plastische Operationen am Muskel, Schulter und Axilla
83.82.32↔	Transplantation eines osteomyokutanen oder osteofasziokutanen Lappens, Oberarm und Ellenbogen	83.87.92↔	Sonstige plastische Operationen am Muskel, Oberarm und Ellenbogen
83.82.33↔	Transplantation eines osteomyokutanen oder osteofasziokutanen Lappens, Unterarm	83.87.93↔	Sonstige plastische Operationen am Muskel, Unterarm
83.82.34↔	Transplantation eines osteomyokutanen oder osteofasziokutanen Lappens, Brustwand, Bauch und Rücken	83.87.94↔	Sonstige plastische Operationen am Muskel, Brustwand, Bauch und Rücken
83.82.35↔	Transplantation eines osteomyokutanen oder osteofasziokutanen Lappens, Leisten- und Genitalregion und Gesäss	83.87.95↔	Sonstige plastische Operationen am Muskel, Leisten- und Genitalregion und Gesäss
83.82.36↔	Transplantation eines osteomyokutanen oder osteofasziokutanen Lappens, Untere Extremität	83.87.96↔	Sonstige plastische Operationen am Muskel, Untere Extremität
83.82.39↔	Transplantation eines osteomyokutanen oder osteofasziokutanen Lappens, Andere Lokalisation	83.87.97↔	Sonstige plastische Operationen am Muskel, Andere Lokalisation
83.82.40↔	Transplantation eines sonstigen Lappentransplantates mit mikrovaskulärer Anastomosierung aus Muskel oder Faszie, Kopf und Hals	83.88.10↔	Augmentation einer Sehne, Kopf und Hals
83.82.41↔	Transplantation eines sonstigen Lappentransplantates mit mikrovaskulärer Anastomosierung aus Muskel oder Faszie, Schulter und Axilla	83.88.11↔	Augmentation einer Sehne, Schulter und Axilla
83.82.42↔	Transplantation eines sonstigen Lappentransplantates mit mikrovaskulärer Anastomosierung aus Muskel oder Faszie, Oberarm und Ellenbogen	83.88.12↔	Augmentation einer Sehne, Oberarm und Ellenbogen
83.82.43↔	Transplantation eines sonstigen Lappentransplantates mit mikrovaskulärer Anastomosierung aus Muskel oder Faszie, Unterarm	83.88.13↔	Augmentation einer Sehne, Unterarm
83.82.44↔	Transplantation eines sonstigen Lappentransplantates mit mikrovaskulärer Anastomosierung aus Muskel oder Faszie, Brustwand, Bauch und Rücken	83.88.14↔	Augmentation einer Sehne, Brustwand, Bauch und Rücken
83.82.45↔	Transplantation eines sonstigen Lappentransplantates mit mikrovaskulärer Anastomosierung aus Muskel oder Faszie, Leisten- und Genitalregion und Gesäss	83.88.15↔	Augmentation einer Sehne, Leisten- und Genitalregion und Gesäss
		83.88.16↔	Augmentation einer Sehne, Untere Extremität
		83.88.19↔	Augmentation einer Sehne, Andere Lokalisation
		83.88.20↔	Sehnenersatzplastik, Kopf und Hals
		83.88.21↔	Sehnenersatzplastik, Schulter und Axilla
		83.88.22↔	Sehnenersatzplastik, Oberarm und Ellenbogen
		83.88.23↔	Sehnenersatzplastik, Unterarm
		83.88.24↔	Sehnenersatzplastik, Brustwand, Bauch und Rücken
		83.88.25↔	Sehnenersatzplastik, Leisten- und Genitalregion und Gesäss
		83.88.26↔	Sehnenersatzplastik, Untere Extremität
		83.88.29↔	Sehnenersatzplastik, Andere Lokalisation
		83.88.30↔	Schaffung eines Sehnentransplantatlagers, Kopf und Hals
		83.88.31↔	Schaffung eines Sehnentransplantatlagers, Schulter und Axilla
		83.88.32↔	Schaffung eines Sehnentransplantatlagers, Oberarm und Ellenbogen
		83.88.33↔	Schaffung eines Sehnentransplantatlagers, Unterarm

83.88.34↔	Schaffung eines Sehnentransplantatlagers, Brustwand, Bauch und Rücken	83.89.92↔	Sonstige plastische Operationen an der Faszie, Oberarm und Ellenbogen
83.88.35↔	Schaffung eines Sehnentransplantatlagers, Leisten- und Genitalregion und Gesäss	83.89.93↔	Sonstige plastische Operationen an der Faszie, Unterarm
83.88.36↔	Schaffung eines Sehnentransplantatlagers, Untere Extremität	83.89.94↔	Sonstige plastische Operationen an der Faszie, Brustwand, Bauch und Rücken
83.88.39↔	Schaffung eines Sehnentransplantatlagers, Andere Lokalisation	83.89.95↔	Sonstige plastische Operationen an der Faszie, Leisten- und Genitalregion und Gesäss
83.88.40↔	Tenodese, Kopf und Hals	83.89.96↔	Sonstige plastische Operationen an der Faszie, Untere Extremität
83.88.41↔	Tenodese, Schulter und Axilla	83.89.97↔	Sonstige plastische Operationen an der Faszie, Andere Lokalisation
83.88.42↔	Tenodese, Oberarm und Ellenbogen	83.91.10↔	Lösung von Adhäsionen von Muskel, Sehne, Faszie und Bursa, Kopf und Hals
83.88.43↔	Tenodese, Unterarm	83.91.11↔	Lösung von Adhäsionen von Muskel, Sehne, Faszie und Bursa, Schulter und Axilla
83.88.44↔	Tenodese, Brustwand, Bauch und Rücken	83.91.12↔	Lösung von Adhäsionen von Muskel, Sehne, Faszie und Bursa, Oberarm und Ellenbogen
83.88.45↔	Tenodese, Leisten- und Genitalregion und Gesäss	83.91.13↔	Lösung von Adhäsionen von Muskel, Sehne, Faszie und Bursa, Unterarm
83.88.46↔	Tenodese, Untere Extremität	83.91.14↔	Lösung von Adhäsionen von Muskel, Sehne, Faszie und Bursa, Brustwand, Bauch und Rücken
83.88.49↔	Tenodese, Andere Lokalisation	83.91.15↔	Lösung von Adhäsionen von Muskel, Sehne, Faszie und Bursa, Leisten- und Genitalregion und Gesäss
83.88.90↔	Sonstige plastische Operationen an der Sehne, Kopf und Hals	83.91.16↔	Lösung von Adhäsionen von Muskel, Sehne, Faszie und Bursa, Untere Extremität
83.88.91↔	Sonstige plastische Operationen an der Sehne, Schulter und Axilla	83.91.19↔	Lösung von Adhäsionen von Muskel, Sehne, Faszie und Bursa, Andere Lokalisation
83.88.92↔	Sonstige plastische Operationen an der Sehne, Oberarm und Ellenbogen	83.99.10↔	Andere Operationen an Sehnen, Kopf und Hals
83.88.93↔	Sonstige plastische Operationen an der Sehne, Unterarm	83.99.11↔	Andere Operationen an Sehnen, Schulter und Axilla
83.88.94↔	Sonstige plastische Operationen an der Sehne, Brustwand, Bauch und Rücken	83.99.12↔	Andere Operationen an Sehnen, Oberarm und Ellenbogen
83.88.95↔	Sonstige plastische Operationen an der Sehne, Leisten- und Genitalregion und Gesäss	83.99.13↔	Andere Operationen an Sehnen, Unterarm
83.88.96↔	Sonstige plastische Operationen an der Sehne, Untere Extremität	83.99.14↔	Andere Operationen an Sehnen, Brustwand, Bauch und Rücken
83.88.97↔	Sonstige plastische Operationen an der Sehne, Andere Lokalisation	83.99.15↔	Andere Operationen an Sehnen, Leisten- und Genitalregion und Gesäss
83.89.10↔	Verlängerung, Verkürzung und Doppelung einer Faszie, Kopf und Hals	83.99.16↔	Andere Operationen an Sehnen, Untere Extremität
83.89.11↔	Verlängerung, Verkürzung und Doppelung einer Faszie, Schulter und Axilla	83.99.19↔	Andere Operationen an Sehnen, Andere Lokalisation
83.89.12↔	Verlängerung, Verkürzung und Doppelung einer Faszie, Oberarm und Ellenbogen	83.99.20↔	Andere Operationen an Muskel, Faszie und Bursa, Kopf und Hals
83.89.13↔	Verlängerung, Verkürzung und Doppelung einer Faszie, Unterarm	83.99.21↔	Andere Operationen an Muskel, Faszie und Bursa, Schulter und Axilla
83.89.14↔	Verlängerung, Verkürzung und Doppelung einer Faszie, Brustwand, Bauch und Rücken	83.99.22↔	Andere Operationen an Muskel, Faszie und Bursa, Oberarm und Ellenbogen
83.89.15↔	Verlängerung, Verkürzung und Doppelung einer Faszie, Leisten- und Genitalregion und Gesäss	83.99.23↔	Andere Operationen an Muskel, Faszie und Bursa, Unterarm
83.89.16↔	Verlängerung, Verkürzung und Doppelung einer Faszie, Untere Extremität	83.99.24↔	Andere Operationen an Muskel, Faszie und Bursa, Brustwand, Bauch und Rücken
83.89.19↔	Verlängerung, Verkürzung und Doppelung einer Faszie, Andere Lokalisation	83.99.25↔	Andere Operationen an Muskel, Faszie und Bursa, Leisten- und Genitalregion und Gesäss
83.89.20↔	Deckung eines Defekts an einer Faszie, Kopf und Hals	83.99.26↔	Andere Operationen an Muskel, Faszie und Bursa, Untere Extremität
83.89.21↔	Deckung eines Defekts an einer Faszie, Schulter und Axilla	83.99.29↔	Andere Operationen an Muskel, Faszie und Bursa, Andere Lokalisation
83.89.22↔	Deckung eines Defekts an einer Faszie, Oberarm und Ellenbogen	83.99.30↔	Revision ohne Ersatz eines Skelettmuskelstimulators
83.89.23↔	Deckung eines Defekts an einer Faszie, Unterarm	86.84.21↔	Korrektur einer Narbenkontraktur oder Bride am Kopf
83.89.24↔	Deckung eines Defekts an einer Faszie, Brustwand, Bauch und Rücken	86.84.26↔	Korrektur einer Narbenkontraktur oder Bride an der Hand
83.89.25↔	Deckung eines Defekts an einer Faszie, Leisten- und Genitalregion und Gesäss	86.84.2d↔	Korrektur einer Narbenkontraktur oder Bride am Fuss
83.89.26↔	Deckung eines Defekts an einer Faszie, untere Extremität	86.84.2e↔	Korrektur einer Narbenkontraktur oder Bride an anderer Lokalisation
83.89.29↔	Deckung eines Defekts an einer Faszie, andere Lokalisation		
83.89.90↔	Sonstige plastische Operationen an der Faszie, Kopf und Hals		
83.89.91↔	Sonstige plastische Operationen an der Faszie, Schulter und Axilla		

### Prozedur I27-3

83.49.20↔	Kompartimentresektion, Kopf und Hals	83.75.13↔	Sehnentransfer oder -transplantation, Unterarm
83.49.21↔	Kompartimentresektion, Schulter und Axilla	83.75.14↔	Sehnentransfer oder -transplantation, Brustwand, Bauch und Rücken
83.49.22↔	Kompartimentresektion, Oberarm und Ellenbogen	83.75.15↔	Sehnentransfer oder -transplantation, Leisten- und Genitalregion und Gesäss
83.49.23↔	Kompartimentresektion, Unterarm	83.75.16↔	Sehnentransfer oder -transplantation, Untere Extremität
83.49.24↔	Kompartimentresektion, Brustwand, Bauch und Rücken	83.77.10↔	Muskeltransfer oder -transplantation, Kopf und Hals
83.49.25↔	Kompartimentresektion, Leisten- und Genitalregion und Gesäss	83.77.11↔	Muskeltransfer oder -transplantation, Schulter und Axilla
83.49.26↔	Kompartimentresektion, Untere Extremität	83.77.12↔	Muskeltransfer oder -transplantation, Oberarm und Ellenbogen
83.75.10↔	Sehnentransfer oder -transplantation, Kopf und Hals	83.77.13↔	Muskeltransfer oder -transplantation, Unterarm
83.75.11↔	Sehnentransfer oder -transplantation, Schulter und Axilla		
83.75.12↔	Sehnentransfer oder -transplantation, Oberarm und Ellenbogen		

83.77.14↔	Muskeltransfer oder -transplantation, Brustwand, Bauch und Rücken	83.82.42↔	Transplantation eines sonstigen Lappentransplantates mit mikrovaskulärer Anastomosierung aus Muskel oder Faszie, Oberarm und Ellenbogen
83.77.15↔	Muskeltransfer oder -transplantation, Leisten- und Genitalregion und Gesäss	83.82.43↔	Transplantation eines sonstigen Lappentransplantates mit mikrovaskulärer Anastomosierung aus Muskel oder Faszie, Unterarm
83.77.16↔	Muskeltransfer oder -transplantation, Untere Extremität	83.82.44↔	Transplantation eines sonstigen Lappentransplantates mit mikrovaskulärer Anastomosierung aus Muskel oder Faszie, Brustwand, Bauch und Rücken
83.81.10↔	Sehnentransplantation, Kopf und Hals	83.82.45↔	Transplantation eines sonstigen Lappentransplantates mit mikrovaskulärer Anastomosierung aus Muskel oder Faszie, Leisten- und Genitalregion und Gesäss
83.81.11↔	Sehnentransplantation, Schulter und Axilla	83.82.46↔	Transplantation eines sonstigen Lappentransplantates mit mikrovaskulärer Anastomosierung aus Muskel oder Faszie, Untere Extremität
83.81.12↔	Sehnentransplantation, Oberarm und Ellenbogen	83.85.10↔	Verlängerung von Muskel oder Sehne, Kopf und Hals
83.81.13↔	Sehnentransplantation, Unterarm	83.85.11↔	Verlängerung von Muskel oder Sehne, Schulter und Axilla
83.81.14↔	Sehnentransplantation, Brustwand, Bauch und Rücken	83.85.12↔	Verlängerung von Muskel oder Sehne, Oberarm und Ellenbogen
83.81.15↔	Sehnentransplantation, Leisten- und Genitalregion und Gesäss	83.85.13↔	Verlängerung von Muskel oder Sehne, Unterarm
83.81.16↔	Sehnentransplantation, Untere Extremität	83.85.14↔	Verlängerung von Muskel oder Sehne, Brustwand, Bauch und Rücken
83.82.30↔	Transplantation eines osteomyokutanen oder osteofasziokutanen Lappens, Kopf und Hals	83.85.15↔	Verlängerung von Muskel oder Sehne, Leisten- und Genitalregion und Gesäss
83.82.31↔	Transplantation eines osteomyokutanen oder osteofasziokutanen Lappens, Schulter und Axilla	83.85.16↔	Verlängerung von Muskel oder Sehne, Untere Extremität
83.82.32↔	Transplantation eines osteomyokutanen oder osteofasziokutanen Lappens, Oberarm und Ellenbogen	83.86↔	Quadrizepssehnen-Rekonstruktion
83.82.33↔	Transplantation eines osteomyokutanen oder osteofasziokutanen Lappens, Unterarm	83.88.20↔	Sehnenersatzplastik, Kopf und Hals
83.82.34↔	Transplantation eines osteomyokutanen oder osteofasziokutanen Lappens, Brustwand, Bauch und Rücken	83.88.21↔	Sehnenersatzplastik, Schulter und Axilla
83.82.35↔	Transplantation eines osteomyokutanen oder osteofasziokutanen Lappens, Leisten- und Genitalregion und Gesäss	83.88.22↔	Sehnenersatzplastik, Oberarm und Ellenbogen
83.82.36↔	Transplantation eines osteomyokutanen oder osteofasziokutanen Lappens, Untere Extremität	83.88.23↔	Sehnenersatzplastik, Unterarm
83.82.40↔	Transplantation eines sonstigen Lappentransplantates mit mikrovaskulärer Anastomosierung aus Muskel oder Faszie, Kopf und Hals	83.88.24↔	Sehnenersatzplastik, Brustwand, Bauch und Rücken
83.82.41↔	Transplantation eines sonstigen Lappentransplantates mit mikrovaskulärer Anastomosierung aus Muskel oder Faszie, Schulter und Axilla	83.88.25↔	Sehnenersatzplastik, Leisten- und Genitalregion und Gesäss
		83.88.26↔	Sehnenersatzplastik, Untere Extremität

**ADRG I28****Andere Eingriffe an Knochen oder Bindegewebe**

Mindestens eine Prozedur in Tabelle I28-1 oder Prozedur in Tabelle I28-2 und Prozedur in Tabelle I28-3

**DRG I28A****Komplexe Eingriffe an Knochen oder Bindegewebe**

Prozedur in Tabelle I28-4 oder Prozedur in Tabelle I28-5

**DRG I28B****Mässig komplexe Eingriffe an Knochen oder Bindegewebe**

Mindestens eine Prozedur in Tabelle I28-6 oder Prozedur in Tabelle I28-2 und Prozedur in Tabelle I28-3

**DRG I28C****Andere Eingriffe an Knochen oder Bindegewebe****Prozedur I28-1**

00.63↔	Perkutanes Einsetzen von Stent(s) an A. carotis	01.24.11↔	Sonstige Kraniotomie zur Entleerung eines epiduralen Hämatoms
00.64↔	Perkutanes Einsetzen von Stent(s) an sonstigen präzerebralen (extrakraniellen) Arterien	01.24.12↔	Sonstige Kraniotomie zur Entleerung eines epiduralen Empyems
00.65.00↔	Perkutanes Einsetzen von sonstigem(n) intrakraniellen vaskulären Stent(s), n.n.bez.	01.24.13↔	Sonstige Kraniotomie, Einlegen von alloplastischem Material oder Medikamententrägers in den Schädelknochen oder Epiduralraum
00.65.11↔	Perkutanes transluminale Einsetzen von intrakraniellen vaskulären Mikrostant(s)	01.24.14↔	Sonstige Kraniotomie, Entfernung von alloplastischem Material oder Medikamententrägers aus Schädelknochen oder Epiduralraum
00.65.99↔	Perkutanes Einsetzen von sonstigem(n) intrakraniellen vaskulären Stent(s), sonstige	01.24.15↔	Sonstige Kraniotomie, Entfernung eines Fremdkörpers aus Schädelknochen oder Epiduralraum
00.67.00↔	Perkutanes Einsetzen von zentralen Gefässstent(s), n.n.bez.	01.24.16↔	Sonstige Kraniotomie, sonstige Drainage epiduraler Flüssigkeit oder aus sonstigen Gründen
00.67.10↔	Perkutanes Einsetzen von Gefässstent(s) in die V. cava	01.24.20↔	Kraniotomie der Kalotte als Zugang, n.n.bez.
00.67.20↔	Perkutanes Einsetzen von Gefässstent(s) in die V. porta	01.24.21↔	Bohrlochtrepanation der Kalotte als Zugang
00.67.99↔	Perkutanes Einsetzen von zentralen Gefässstent(s), sonstige	01.24.22↔	Stereotaktisch geführte Schädelöffnung über die Kalotte als Zugang
01.14.00↔	Offene Biopsie am Gehirn, n.n.bez.	01.24.29↔	Kraniotomie der Kalotte als Zugang, sonstige
01.14.10↔	Stereotaktische offene Biopsie am Gehirn		
01.14.99↔	Offene Biopsie am Gehirn, sonstige		
01.24.00↔	Sonstige Kraniotomie, n.n.bez.		
01.24.10↔	Sonstige Kraniotomie mit Dekompression		



01.24.30↔	Zugang zur Schädelbasis, n.n.bez.	04.06.00↔	Sonstige Exzision von kranialen oder peripheren Ganglien, n.n.bez.
01.24.31↔	Zugang zur Schädelbasis, transoral	04.06.10↔	Exzision von intrakraniellen Ganglien
01.24.32↔	Zugang zur Schädelbasis, transoral mit Spaltung des weichen Gaumens	04.06.20↔	Exzision von sonstigen peripheren Ganglien
01.24.33↔	Zugang zur Schädelbasis, transoral mit Spaltung des weichen sowie harten Gaumens	04.06.99↔	Sonstige Exzision von kranialen oder peripheren Ganglien, sonstige
01.24.34↔	Zugang zur Schädelbasis, transsphenoidal	04.07.00↔	Sonstige Exzision oder Avulsion von kranialen oder peripheren Nerven, n.n.bez.
01.24.35↔	Zugang zur Schädelbasis, transthemoidal	04.07.10↔	Exzision eines Nerven zur Transplantation
01.24.36↔	Zugang zur Schädelbasis, transmastoidal	04.07.11↔	Entfernung eines Nerventransplantates
01.24.37↔	Zugang zur Schädelbasis, translabrynthär	04.07.20↔	Sonstige Exzision oder Avulsion von intrakraniellen Nerven
01.24.38↔	Zugang zur Schädelbasis, transpyramidal	04.07.30↔	Sonstige Exzision oder Avulsion von extrakraniellen Hirnnerven
01.24.39↔	Zugang zur Schädelbasis, sonstige	04.07.40↔	Sonstige Exzision oder Avulsion des Plexus brachialis
01.24.3a↔	Zugang zur Schädelbasis, transkondylär	04.07.41↔	Sonstige Exzision oder Avulsion von Nerven der Schulter
01.24.3b↔	Zugang zur Schädelbasis, transorbital	04.07.42↔	Sonstige Exzision oder Avulsion von Nerven des Armes und der Hand
01.24.3c↔	Zugang zur Schädelbasis, mit Le-Fort-I-Osteotomie	04.07.43↔	Sonstige Exzision oder Avulsion von Nerven des Rumpfes und der unteren Extremität
01.24.3d↔	Zugang zur Schädelbasis, transnasal-transcribiform	04.07.99↔	Sonstige Exzision oder Avulsion von kranialen oder peripheren Nerven, sonstige
01.24.3e↔	Zugang zur Schädelbasis, transnasal-transclival	04.08.00↔	Optikusscheidenfensterung, n.n.bez.
01.24.3f↔	Zugang zur Schädelbasis, transoral-transclival	04.08.10↔	Sonstige Operationen am N. opticus
01.24.3g↔	Zugang zur Schädelbasis, transnasal-transpterygoidal	04.08.99↔	Optikusscheidenfensterung, sonstige
01.24.99↔	Sonstige Kraniotomie, sonstige	04.11.00↔	Geschlossene [perkutane] [Nadel-] Biopsie an kranialem oder peripherem Nerv oder Ganglion, n.n.bez.
01.25.00↔	Sonstige Kraniektomie, n.n.bez.	04.11.10↔	Geschlossene [perkutane] [Nadel-] Biopsie an intrakraniellen Hirnnerven
01.25.10↔	Sonstige Kraniektomie mit Dekompression	04.11.20↔	Geschlossene [perkutane] [Nadel-] Biopsie an extrakraniellen Hirnnerven
01.25.11↔	Sonstige Kraniektomie zur Entleerung eines epiduralen Hämatoms	04.12.00↔	Offene Biopsie an kranialem oder peripherem Nerv oder Ganglion, n.n.bez.
01.25.12↔	Sonstige Kraniektomie zur Entleerung eines epiduralen Empyems	04.12.10↔	Offene Biopsie an intrakraniellen Hirnnerven
01.25.13↔	Sonstige Kraniektomie zur Entfernung eines Fremdkörpers aus Schädelknochen oder Epiduralraum	04.12.20↔	Offene Biopsie an extrakraniellen Hirnnerven
01.25.14↔	Sonstige Kraniektomie mit Einlegen von alloplastischem Material oder eines Medikamententrägers in den Schädelknochen oder Epiduralraum	04.12.30↔	Offene Biopsie am Plexus brachialis
01.25.19↔	Sonstige Kraniektomie zur Drainage epiduraler Flüssigkeit oder aus sonstigen Gründen	04.12.31↔	Offene Biopsie an Nerven der Schulter
01.25.20↔	Sonstige Kraniektomie, Rekraniektomie mit Einbringen einer Drainage	04.12.32↔	Offene Biopsie an Nerven des Armes und der Hand
01.25.21↔	Sonstige Kraniektomie, Rekraniektomie zur Entfernung von alloplastischem Material oder eines Medikamententrägers aus dem Schädelknochen oder Epiduralraum	04.12.33↔	Offene Biopsie an Nerven des Rumpfes
01.25.99↔	Sonstige Kraniektomie, sonstige	04.12.34↔	Offene Biopsie an Nerven des Plexus lumbosacralis
02.93.00↔	Eingriffe an oder mit Elektrode(n) eines intrakraniellen Neurostimulators, n.n.bez.	04.12.35↔	Offene Biopsie an Nerven der unteren Extremität
02.93.09↔	Eingriffe an oder mit Elektrode(n) eines intrakraniellen Neurostimulators, sonstige	04.12.99↔	Offene Biopsie an kranialem oder peripherem Nerv oder Ganglion, sonstige
04.03.00↔	Durchtrennung oder Quetschen (Crushing) von anderen kranialen und peripheren Nerven, n.n.bez.	04.2x.00↔	Destruktion von kranialen und peripheren Nerven und Ganglien, n.n.bez.
04.03.10↔	Durchtrennung oder Quetschen (Crushing) des N. vestibulocochlearis	04.2x.10↔	Destruktion von intrakraniellen Hirnnerven und Ganglien
04.03.11↔	Durchtrennung oder Quetschen (Crushing) von intrakraniellen Anteilen von sonstigen Hirnnerven und Ganglien	04.2x.20↔	Destruktion von extrakraniellen Hirnnerven
04.03.20↔	Durchtrennung oder Quetschen (Crushing) von extrakraniellen Hirnnerven	04.2x.30↔	Destruktion des Plexus brachialis
04.03.30↔	Durchtrennung oder Quetschen (Crushing) des Plexus brachialis	04.2x.31↔	Destruktion von Nerven der Schulter
04.03.31↔	Durchtrennung oder Quetschen (Crushing) von Nerven der Schulter	04.2x.32↔	Destruktion von Nerven des Armes und der Hand
04.03.32↔	Durchtrennung oder Quetschen (Crushing) von Nerven des Armes und der Hand	04.2x.33↔	Destruktion von Nerven des Rumpfes und Plexus lumbosacralis
04.03.33↔	Durchtrennung oder Quetschen (Crushing) von Nerven des Rumpfes und der unteren Extremität	04.2x.34↔	Destruktion von Nerven des Beines und des Fusses
04.03.99↔	Durchtrennung oder Quetschen (Crushing) von anderen kranialen und peripheren Nerven, sonstige	04.2x.39↔	Destruktion von sonstigen peripheren Nerven oder Ganglien
04.04.00↔	Sonstige Inzision an kranialen und peripheren Nerven, n.n.bez.	04.2x.99↔	Destruktion von kranialen und peripheren Nerven und Ganglien, sonstige
04.04.10↔	Sonstige Inzision am N. vestibulocochlearis	04.42.00↔	Sonstige Dekompression an kranialen Nerven, n.n.bez.
04.04.11↔	Sonstige Inzision an intrakraniellen Anteilen von sonstigen Hirnnerven und Ganglien	04.42.10↔	Sonstige Dekompression an kranialen Nerven, intrakraniell
04.04.20↔	Sonstige Inzision an extrakraniellen Hirnnerven	04.42.20↔	Sonstige Dekompression an kranialen Nerven, extrakraniell
04.04.30↔	Sonstige Inzision am Plexus brachialis	04.42.99↔	Sonstige Dekompression an kranialen Nerven, sonstige
04.04.31↔	Sonstige Inzision an Nerven der Schulter	04.49.00↔	Sonstige Dekompression oder Lösung von Adhäsionen an peripherem Nerv oder Ganglion, n.n.bez.
04.04.32↔	Sonstige Inzision an Nerven des Armes und der Hand	04.49.10↔	Sonstige Dekompression oder Lösung von Adhäsionen am Plexus brachialis
04.04.33↔	Sonstige Inzision an Nerven des Rumpfes und der unteren Extremität	04.49.11↔	Sonstige Dekompression oder Lösung von Adhäsionen an Nerven der Schulter
04.04.99↔	Sonstige Inzision an kranialen und peripheren Nerven, sonstige	04.49.12↔	Sonstige Dekompression oder Lösung von Adhäsionen an Nerven des Armes
		04.49.14↔	Sonstige Dekompression oder Lösung von Adhäsionen am Plexus lumbosacralis, Leiste und Beckenboden
		04.49.15↔	Sonstige Dekompression oder Lösung von Adhäsionen an Nerven des Beines
		04.49.16↔	Sonstige Dekompression oder Lösung von Adhäsionen an Nerven des Fusses

04.49.99↔	Sonstige Dekompression oder Lösung von Adhäsionen an sonstigen peripheren Nerven oder Ganglion, sonstige	04.92.00↔	Implantation oder Wechsel der Elektrode(n) eines peripheren Neurostimulators, n.n.bez.
04.6x.00↔	Transposition von kranialen und peripheren Nerven, n.n.bez.	04.92.10↔	Implantation oder Wechsel der Elektrode(n) eines temporären peripheren Neurostimulators, Einzelelektrodensystems, Teststimulation
04.6x.10↔	Transposition eines extrakraniellen Hirnnerven mit epineuraler primärer Naht	04.92.11↔	Implantation oder Wechsel der Elektrode(n) eines temporären peripheren Neurostimulators, Mehrelektrodensystems, Teststimulation
04.6x.11↔	Transposition eines extrakraniellen Hirnnerven mit epineuraler sekundärer Naht	04.92.20↔	Implantation oder Wechsel der Elektrode(n) eines permanenten peripheren Neurostimulators, Stabelektrode, Einzelelektrodensystems, perkutan
04.6x.12↔	Transposition eines extrakraniellen Hirnnerven mit interfaszikulärer primärer und sekundärer Naht	04.92.21↔	Implantation oder Wechsel der Elektrode(n) eines permanenten peripheren Neurostimulators, Stabelektrode, Mehrelektrodensystems, perkutan
04.6x.20↔	Transposition des Plexus brachialis mit epineuraler primärer Naht	04.92.30↔	Implantation oder Wechsel der Elektrode(n) eines permanenten peripheren Neurostimulators, Plattenelektrode, Einzelelektrodensystems, offen chirurgisch
04.6x.21↔	Transposition des Plexus brachialis mit epineuraler sekundärer Naht	04.92.31↔	Implantation oder Wechsel der Elektrode(n) eines permanenten peripheren Neurostimulators, Plattenelektrode, Mehrelektrodensystems, offen chirurgisch
04.6x.22↔	Transposition des Plexus brachialis mit interfaszikulärer primärer Naht	04.92.40↔	Implantation oder Wechsel einer Vagusnervstimulationselektrode
04.6x.23↔	Transposition des Plexus brachialis mit interfaszikulärer sekundärer Naht	04.92.99↔	Implantation oder Wechsel der Elektrode(n) eines peripheren Neurostimulators, sonstige
04.6x.30↔	Transposition eines Nerven der Schulter mit epineuraler primärer und sekundärer Naht	04.93.00↔	Entfernen der Elektrode(n) eines peripheren Neurostimulators, n.n.bez.
04.6x.31↔	Transposition eines Nerven der Schulter mit interfaszikulärer primärer und sekundärer Naht	04.93.10↔	Entfernen der Elektrode(n) eines peripheren Neurostimulators, Stabelektrode, Einzelelektrodensystem
04.6x.40↔	Transposition eines Nerven des Armes mit epineuraler primärer Naht	04.93.11↔	Entfernen der Elektrode(n) eines peripheren Neurostimulators, Stabelektrode, Mehrelektrodensystem
04.6x.41↔	Transposition eines Nerven des Armes mit epineuraler sekundärer Naht	04.93.20↔	Entfernen der Elektrode(n) eines peripheren Neurostimulators, Plattenelektrode, Einzelelektrodensystem
04.6x.42↔	Transposition eines Nerven des Armes mit interfaszikulärer primärer Naht	04.93.21↔	Entfernen der Elektrode(n) eines peripheren Neurostimulators, Plattenelektrode, Mehrelektrodensystem
04.6x.43↔	Transposition eines Nerven des Armes mit interfaszikulärer sekundärer Naht	04.93.40↔	Entfernen einer Vagusnervelektrode
04.6x.50↔	Transposition eines Nerven des Rumpfes und der unteren Extremität mit epineuraler primärer und sekundärer Naht	04.93.99↔	Entfernen der Elektrode(n) eines peripheren Neurostimulators, sonstige
04.6x.51↔	Transposition eines Nerven des Rumpfes und der unteren Extremität mit interfaszikulärer primärer und sekundärer Naht	04.94.10↔	Revision ohne Ersatz der Elektrode(n) eines peripheren Neurostimulators, n.n.bez.
04.6x.70↔	Transposition mit Neurolyse und Dekompression eines extrakraniellen Hirnnerven	04.94.11↔	Revision ohne Ersatz der Elektrode(n) eines peripheren Neurostimulators, Stabelektrode, Einzelelektrodensystem
04.6x.71↔	Transposition mit Neurolyse und Dekompression des Plexus brachialis oder eines Nerven der Schulter	04.94.12↔	Revision ohne Ersatz der Elektrode(n) eines peripheren Neurostimulators, Stabelektrode, Mehrelektrodensystem
04.6x.72↔	Transposition mit Neurolyse und Dekompression eines Nerven des Armes	04.94.13↔	Revision ohne Ersatz der Elektrode(n) eines peripheren Neurostimulators, Plattenelektrode, Einzelelektrodensystem
04.6x.74↔	Transposition mit Neurolyse und Dekompression eines Nerven des Rumpfes und der unteren Extremität	04.94.14↔	Revision ohne Ersatz der Elektrode(n) eines peripheren Neurostimulators, Plattenelektrode, Mehrelektrodensystem
04.6x.75↔	Transposition von sonstigen kranialen und peripheren Nerven	04.94.15↔	Revision ohne Ersatz einer Vagusnervstimulationselektrode
04.6x.99↔	Transposition von kranialen und peripheren Nerven, sonstige	04.94.99↔	Revision ohne Ersatz der Elektrode(n) eines peripheren Neurostimulators, sonstige
04.76↔	Plastische Rekonstruktion einer alten traumatischen Verletzung an kranialen und peripheren Nerven	04.99.00↔	Sonstige Operation an kranialen und peripheren Nerven, n.n.bez.
04.79.00↔	Sonstige Neuroplastik, n.n.bez.	04.99.10↔	Implantation oder Wechsel einer peripheren Neuroprothese
04.79.10↔	Transplantation und Transposition eines extrakraniellen Hirnnerven mit epineuraler Naht	04.99.11↔	Revision ohne Ersatz einer peripheren Neuroprothese
04.79.11↔	Transplantation und Transposition des Plexus brachialis mit epineuraler Naht	04.99.12↔	Entfernung einer peripheren Neuroprothese
04.79.12↔	Transplantation und Transposition von Nerven der Schulter mit epineuraler Naht	04.99.99↔	Sonstige Operation an kranialen und peripheren Nerven, sonstige
04.79.13↔	Transplantation und Transposition eines Nerven des Armes und der Hand mit epineuraler Naht	05.0↔	Durchtrennung von sympathischen Nerven oder Ganglien
04.79.14↔	Transplantation und Transposition von Nerven des Rumpfes und der unteren Extremität mit epineuraler Naht	05.11↔	Biopsie an einem sympathischen Nerv oder Ganglion
04.79.19↔	Transplantation und Transposition eines sonstigen Nervens mit epineuraler Naht	05.21↔	Exzision des Ganglion sphenopalatinum
04.79.20↔	Transplantation und Transposition eines Nerven mit interfaszikulärer Naht	05.22↔	Zervikale Sympathektomie
04.79.21↔	Transplantation und Transposition eines extrakraniellen Hirnnerven mit interfaszikulärer Naht	05.23↔	Lumbale Sympathektomie
04.79.22↔	Transplantation und Transposition des Plexus brachialis mit interfaszikulärer Naht	05.24↔	Präsakrale Sympathektomie
04.79.23↔	Transplantation und Transposition von Nerven der Schulter mit interfaszikulärer Naht	05.25↔	Periarterielle Sympathektomie
04.79.24↔	Transplantation und Transposition eines Nerven des Armes und der Hand mit interfaszikulärer Naht	05.26↔	Thorakale Sympathektomie
04.79.25↔	Transplantation und Transposition von Nerven des Rumpfes und der unteren Extremität mit interfaszikulärer Naht	05.29↔	Sonstige Sympathektomie und Exzision eines Ganglions
04.79.29↔	Transplantation und Transposition eines sonstigen Nerven mit interfaszikulärer Naht	05.89↔	Sonstige Operation an sympathischem Nerv oder Ganglion
04.79.99↔	Sonstige Neuroplastik, sonstige	05.9↔	Sonstige Operationen am Nervensystem
		21.07↔	Stillung einer Epistaxis durch Exzision von nasaler Mukosa und Hauttransplantation an Septum und laterale Nasenwand
		21.83.00↔	Totale plastische Nasenrekonstruktion, n.n.bez.

21.83.10↔	Septorhinoplastik mit Korrektur des Knorpels oder des Knochens, mit lokalen autogenen Transplantaten	34.3x.23↔	Resektion von Läsion oder Gewebe des Mediastinums, mit Perikardteilresektion
21.83.11↔	Septorhinoplastik mit Korrektur des Knorpels oder des Knochens, mit distalen autogenen Transplantaten, allogenen oder xenogenen Transplantaten	34.3x.24↔	Resektion von Läsion oder Gewebe des Mediastinums, mit prothetischem Gefässersatz
21.83.12↔	Septorhinoplastik mit Korrektur des Knochens und des Knorpels	34.3x.25↔	Resektion von Läsion oder Gewebe des Mediastinums, mit Lungenresektion und Gefässersatz
21.83.20↔	Totale plastische Nasenrekonstruktion mit Implantation von alloplastischen Materialien	34.3x.26↔	Resektion von Läsion oder Gewebe des Mediastinums, mit Lungenresektion und Perikardteilresektion
21.83.99↔	Totale plastische Nasenrekonstruktion, sonstige	34.3x.27↔	Resektion von Läsion oder Gewebe des Mediastinums, mit Perikardteilresektion und Gefässersatz
21.84↔	Revision einer Rhinoplastik	34.3x.28↔	Resektion von Läsion oder Gewebe des Mediastinums, mit Lungen- und Perikardteilresektion und Gefässersatz
21.85↔	Augmentationsrhinoplastik	34.3x.29↔	Resektion von Läsion oder Gewebe des Mediastinums, sonstige
21.86.00↔	Rhinoplastik der Nasenweichteile, n.n.bez.	34.3x.30↔	Destruktion von Läsion oder Gewebe des Mediastinums
21.86.10↔	Rhinoplastik der Nasenweichteile, äussere Nase	34.3x.99↔	Exzision oder Destruktion von Läsion oder Gewebe des Mediastinums, sonstige
21.86.11↔	Rhinoplastik mit lokalen oder distalen Lappen	34.4x.00↔	Exzision oder Destruktion einer Läsion an der Brustwand, n.n.bez.
21.86.99↔	Rhinoplastik der Nasenweichteile, sonstige	34.4x.10↔	Exzision einer Läsion an der Brustwand
21.87↔	Sonstige Rhinoplastik	34.4x.20↔	Teilresektion einer Läsion an der Brustwand, n.n.bez.
21.88.00↔	Sonstige Septumplastik, n.n.bez.	34.4x.21↔	Teilresektion einer Läsion an der Brustwand, ohne Rekonstruktion
21.88.10↔	Septumplastik, Septumunterfütterung	34.4x.22↔	Teilresektion einer Läsion an der Brustwand, mit Rekonstruktion
21.88.11↔	Septumplastik, Verschluss einer Septumperforation mit Schleimhaut-Verschiebelappen	34.4x.30↔	Resektion einer Läsion an der Brustwand, komplette Resektion des Sternums, n.n.bez.
21.88.12↔	Septumplastik, Plastische Korrektur ohne Resektion	34.4x.31↔	Resektion einer Läsion an der Brustwand, komplette Resektion des Sternums, ohne Rekonstruktion
21.88.13↔	Septumplastik, Plastische Korrektur mit Resektion	34.4x.32↔	Resektion einer Läsion an der Brustwand, komplette Resektion des Sternums, mit Rekonstruktion
21.88.14↔	Septumplastik, Plastische Rekonstruktion des Nasenseptums, mit lokalen autogenen Transplantaten (Austauschplastik)	34.4x.40↔	Destruktion einer Läsion an der Brustwand
21.88.15↔	Septumplastik, Plastische Rekonstruktion des Nasenseptums, mit distalen autogenen Transplantaten, allogenen oder xenogenen Transplantaten	34.4x.99↔	Exzision oder Destruktion einer Läsion an der Brustwand, sonstige
21.88.99↔	Sonstige Septumplastik, sonstige	34.74↔	Korrektur einer Brustwanddeformität
21.89↔	Sonstige plastische Rekonstruktion und Operationen an der Nase	34.79.00↔	Sonstige plastische Rekonstruktion an der Brustwand, n.n.bez.
22.2x.00↔	Endonasale Nasennebenhöhlen-Eröffnung, n.n.bez.	34.79.10↔	Sonstige plastische Rekonstruktion an der Brustwand, sekundärer Verschluss einer Thorakotomie, n.n.bez.
22.2x.10↔	Infundibulotomie ohne Kieferhöhlenfensterung	34.79.11↔	Sonstige plastische Rekonstruktion an der Brustwand, sekundärer Verschluss einer Thorakotomie, durch Draht
22.2x.11↔	Infundibulotomie mit Kieferhöhlenfensterung	34.79.12↔	Sonstige plastische Rekonstruktion an der Brustwand, sekundärer Verschluss einer Thorakotomie, durch Platte
22.2x.20↔	Endonasale Nasennebenhöhlen-Eröffnung durch Ballondilatation, n.n.bez.	34.79.19↔	Sonstige plastische Rekonstruktion an der Brustwand, sekundärer Verschluss einer Thorakotomie, sonstige
22.2x.21↔	Endonasale Nasennebenhöhlen-Eröffnung durch Ballondilatation, Keilbeinhöhle	34.79.20↔	Sonstige plastische Rekonstruktion an der Brustwand, Stabilisierung, offen chirurgisch, n.n.bez.
22.2x.22↔	Endonasale Nasennebenhöhlen-Eröffnung durch Ballondilatation, Stirnhöhle	34.79.21↔	Sonstige plastische Rekonstruktion an der Brustwand, Stabilisierung, offen chirurgisch, durch Draht
22.2x.23↔	Endonasale Nasennebenhöhlen-Eröffnung durch Ballondilatation, Kieferhöhle	34.79.22↔	Sonstige plastische Rekonstruktion an der Brustwand, Stabilisierung, offen chirurgisch, durch Platte
22.2x.28↔	Endonasale Nasennebenhöhlen-Eröffnung durch Ballondilatation, mehrere Nasennebenhöhlen	34.79.29↔	Sonstige plastische Rekonstruktion an der Brustwand, Stabilisierung, offen chirurgisch, sonstige
22.2x.29↔	Endonasale Nasennebenhöhlen-Eröffnung durch Ballondilatation, sonstige	34.79.30↔	Sonstige plastische Rekonstruktion an der Brustwand, offene Reposition einer Sternumfraktur, n.n.bez.
22.2x.99↔	Sonstige Endonasale Nasennebenhöhlen-Eröffnung	34.79.31↔	Sonstige plastische Rekonstruktion an der Brustwand, offene Reposition einer Sternumfraktur, durch Draht
22.61↔	Exzision einer Läsion am Sinus maxillaris durch den Zugang nach Caldwell-Luc	34.79.32↔	Sonstige plastische Rekonstruktion an der Brustwand, offene Reposition einer Sternumfraktur, durch Platte
22.62.00↔	Exzision einer Läsion am Sinus maxillaris durch anderen Zugang, n.n.bez.	34.79.39↔	Sonstige plastische Rekonstruktion an der Brustwand, offene Reposition einer Sternumfraktur, sonstige
22.62.10↔	Exzision einer Läsion am Sinus maxillaris, endoskopisch, n.n.bez.	34.79.40↔	Sonstige plastische Rekonstruktion an der Brustwand, Knochenplastik und Knochentransplantation
22.62.11↔	Endonasale Resektion der medialen Kieferhöhlenwand	34.79.99↔	Sonstige plastische Rekonstruktion an der Brustwand, sonstige
22.62.19↔	Exzision einer Läsion am Sinus maxillaris, endoskopisch, sonstige	34.81↔	Exzision von Läsion oder Gewebe am Zwerchfell
22.62.20↔	Exzision einer Läsion am Sinus maxillaris, offen chirurgisch, n.n.bez.	34.93↔	Plastische Rekonstruktion an der Pleura
22.62.21↔	Mediale Resektion der Kieferhöhlenwand, offen chirurgisch	38.21↔	Biopsie eines Blutgefässes
22.62.29↔	Exzision einer Läsion am Sinus maxillaris, offen chirurgisch, sonstige	39.50.00↔	Angioplastik oder Atherektomie an sonstigem(n) Nicht-Herzkranzgefäss(en), n.n.bez.
22.62.99↔	Exzision einer Läsion am Sinus maxillaris durch anderen Zugang, sonstige	39.50.10↔	Angioplastik oder Atherektomie an sonstigem(n) Nicht-Herzkranzgefäss(en) mit Ballon, n.n.bez.
29.92↔	Durchtrennung des N. glossopharyngeus	39.50.11↔	Angioplastik oder Atherektomie an sonstigem(n) Nicht-Herzkranzgefäss(en) mit einfacher Ballon
31.91↔	Durchtrennung des N. laryngeus	39.50.12↔	Angioplastik oder Atherektomie an sonstigem(n) Nicht-Herzkranzgefäss(en) mit cutting Ballon
34.3x.00↔	Exzision oder Destruktion von Läsion oder Gewebe des Mediastinums, n.n.bez.		
34.3x.10↔	Exzision von Läsion oder Gewebe des Mediastinums		
34.3x.20↔	Resektion von Läsion oder Gewebe des Mediastinums, n.n.bez.		
34.3x.21↔	Resektion von Läsion oder Gewebe des Mediastinums, ohne Resektion an mediastinalen Organen		
34.3x.22↔	Resektion von Läsion oder Gewebe des Mediastinums, mit Lungenresektion oder Brustwandteilresektion		

39.50.13↔	Angioplastik oder Atherektomie an sonstigem(n) Nicht-Herzkranzgefäss(en) mit Kryoplastie-Ballon	39.73.00↔	Endovaskuläre Implantation eines Grafts an der thorakalen Aorta, n.n.bez.
39.50.14↔	Angioplastik oder Atherektomie an sonstigem(n) Nicht-Herzkranzgefäss(en) mit Drug eluting Ballon	39.73.10↔	Endovaskuläre Implantation eines Grafts in die Aorta thoracica, ohne Fenestrierung oder Seitenarm
39.50.19↔	Angioplastik oder Atherektomie an sonstigem(n) Nicht-Herzkranzgefäss(en) mit sonstiger Ballon	39.73.11↔	Endovaskuläre Implantation eines Grafts in die Aorta thoracica, mit Fenestrierung oder Seitenarm
39.50.20↔	Angioplastik Blade- Laserangioplastie an sonstigem(n) Nicht-Herzkranzgefäss(en)	39.73.20↔	Endovaskuläre Implantation eines Grafts in die Aorta thoracoabdominalis
39.50.21↔	Angioplastik Thrombektomie an sonstigem(n) Nicht-Herzkranzgefäss(en)	39.73.99↔	Endovaskuläre Implantation eines Grafts an der thorakalen Aorta, sonstige
39.50.99↔	Angioplastik oder Atherektomie an sonstigem(n) Nicht-Herzkranzgefäss(en), sonstige	39.75.01↔	Perkutan-transluminale Gefässintervention, sonstige Gefässe, Fremdkörperentfernung mit Bergekatheter, Körbchenkatheter, etc.
39.52.99↔	Sonstige Korrektur eines Aneurysmas, sonstige	39.75.10↔	Perkutan-transluminale Gefässintervention, sonstige Gefässe, Kathetersysteme zu Rekanalisation von Totalverschlüssen
39.71.00↔	Endovaskuläre Implantation eines Grafts in Aorta abdominalis, n.n.bez.	39.75.11↔	Perkutan-transluminale Gefässintervention, sonstige Gefässe, Rotationsthrombektomie
39.71.10↔	Endovaskuläre Implantation eines Grafts in Aorta abdominalis, aortobiliakal, ohne Fenestrierung oder Seitenarm	39.75.12↔	Perkutan-transluminale Gefässintervention, sonstige Gefässe, Laserangioplastie
39.71.11↔	Endovaskuläre Implantation eines Grafts in Aorta abdominalis, aortobiliakal, mit Fenestrierung oder Seitenarm	39.75.13↔	Perkutan-transluminale Gefässintervention, sonstige Gefässe, Anti-Embolie-System (periphere oder viszerale Gefässe)
39.71.12↔	Endovaskuläre Implantation eines Grafts in Aorta abdominalis, Bifurkationsprothese, aortobiliakal, ohne Fenestrierung oder Seitenarm	39.75.14↔	Perkutan-transluminale Gefässintervention, sonstige Gefässe, Atherektomie
39.71.13↔	Endovaskuläre Implantation eines Grafts in Aorta abdominalis, Bifurkationsprothese, aortobiliakal, mit Fenestrierung oder Seitenarm	39.75.15↔	Perkutan-transluminale Gefässintervention, sonstige Gefässe, selektive Thrombolyse
39.71.14↔	Endovaskuläre Implantation eines Grafts in Aorta abdominalis, Rohrprothese, aortal, ohne Fenestrierung oder Seitenarm	39.75.16↔	Perkutan-transluminale Gefässintervention sonstige Gefässe, selektive Thrombolyse, ultraschallunterstützt
39.71.15↔	Endovaskuläre Implantation eines Grafts in Aorta abdominalis, Rohrprothese, aortal, mit Fenestrierung oder Seitenarm	39.75.30↔	Zerebrale Perfusionsaugmentation durch partielle endoorticale Ballonokklusion
39.71.99↔	Endovaskuläre Implantation eines Grafts in Aorta abdominalis, sonstige	39.76.50↔	Perkutane selektive Thrombolyse an extrakraniellen Gefässen des Kopfes und Halses
39.72.00↔	Endovaskuläre plastische Rekonstruktion oder Okklusion von Gefässen am Kopf und Hals, n.n.bez.	39.76.70↔	Perkutane endovaskuläre Fremdkörperentfernung aus extrakraniellen Gefässen des Kopfes und Halses
39.72.10↔	Selektive Embolisation von intrakraniellen Gefässen, n.n.bez.	39.77.50↔	Perkutane selektive Thrombolyse von intrakranielem(n) Gefäss(en)
39.72.11↔	Selektive Embolisation von intrakraniellen Gefässen mit Partikeln oder Metallspiralen	39.77.70↔	Perkutane endovaskuläre Fremdkörperentfernung aus intrakranielem(n) Gefäss(en)
39.72.12↔	Selektive Embolisation von intrakraniellen Gefässen mit embolisierenden Flüssigkeiten, ablösbaren Ballons oder Schirmen	39.79.11↔	Endovaskuläre Implantation eines Grafts an Viszeralgefässen
39.72.13↔	Selektive Embolisation von intrakraniellen Gefässen durch Stents als Flow-Diverter	39.79.12↔	Endovaskuläre Implantation eines Grafts an Gefässen des Beckens
39.72.14↔	Selektive Embolisation von intrakraniellen Gefässen mit adhäsivem Embolisat	39.79.13↔	Endovaskuläre Implantation eines Grafts an abdominalen Gefässen
39.72.19↔	Selektive Embolisation von intrakraniellen Gefässen, sonstige	39.79.19↔	Endovaskuläre Implantation eines Grafts an sonstigen Gefässen, sonstige
39.72.20↔	Selektive Embolisation von extrakraniellen Gefässen des Kopfes und des Halses, n.n.bez.	39.79.20↔	Coil-Embolisation oder -Verschluss von sonstigen Gefässen, n.n.bez.
39.72.21↔	Selektive Embolisation von extrakraniellen Gefässen des Kopfes und des Halses mit Partikeln oder Metallspiralen	39.79.21↔	Coil-Embolisation oder -Verschluss von Gefässen der oberen Extremitäten
39.72.22↔	Selektive Embolisation von extrakraniellen Gefässen des Kopfes und des Halses mit embolisierenden Flüssigkeiten, ablösbaren Ballons oder Schirmen	39.79.22↔	Coil-Embolisation oder -Verschluss der Aorta
39.72.24↔	Selektive Embolisation von extrakraniellen Gefässen des Kopfes und des Halses mit adhäsivem Embolisat	39.79.24↔	Coil-Embolisation oder -Verschluss von thorakalen Gefässen
39.72.29↔	Selektive Embolisation von extrakraniellen Gefässen des Kopfes und des Halses, sonstige	39.79.25↔	Coil-Embolisation oder -Verschluss von viszeralen Gefässen
39.72.30↔	Perkutan-transluminale Embolisation einer Gefässmissbildung durch Mikrokatheter, n.n.bez.	39.79.26↔	Coil-Embolisation oder -Verschluss von abdominalen Gefässen
39.72.31↔	Perkutan-transluminale Embolisation einer Gefässmissbildung durch Mikrokatheter, Verwendung von einem Mikrokatheter	39.79.27↔	Coil-Embolisation oder -Verschluss von Gefässen der unteren Extremitäten
39.72.32↔	Perkutan-transluminale Embolisation einer Gefässmissbildung durch Mikrokatheter, Verwendung von zwei Mikrokathetern	39.79.28↔	Coil-Embolisation oder -Verschluss von spinalen Gefässen
39.72.33↔	Perkutan-transluminale Embolisation einer Gefässmissbildung durch Mikrokatheter, Verwendung von drei Mikrokathetern	39.79.29↔	Coil-Embolisation oder -Verschluss von sonstigen Gefässen, sonstige
39.72.34↔	Perkutan-transluminale Embolisation einer Gefässmissbildung durch Mikrokatheter, Verwendung von vier Mikrokathetern	39.79.30↔	Selektive Embolisation mit embolisierenden Flüssigkeiten von sonstigen Gefässen, n.n.bez.
39.72.35↔	Perkutan-transluminale Embolisation einer Gefässmissbildung durch Mikrokatheter, Verwendung von fünf Mikrokathetern	39.79.31↔	Selektive Embolisation mit embolisierenden Flüssigkeiten von Gefässen der oberen Extremitäten
39.72.36↔	Perkutan-transluminale Embolisation einer Gefässmissbildung durch Mikrokatheter, Verwendung von 6 und mehr Mikrokathetern	39.79.32↔	Selektive Embolisation mit embolisierenden Flüssigkeiten der Aorta
39.72.99↔	Endovaskuläre plastische Rekonstruktion oder Okklusion von Gefässen am Kopf und Hals, sonstige	39.79.34↔	Selektive Embolisation mit embolisierenden Flüssigkeiten von thorakalen Gefässen
		39.79.35↔	Selektive Embolisation mit embolisierenden Flüssigkeiten von viszeralen Gefässen
		39.79.36↔	Selektive Embolisation mit embolisierenden Flüssigkeiten von abdominalen Gefässen
		39.79.37↔	Selektive Embolisation mit embolisierenden Flüssigkeiten von Gefässen der unteren Extremitäten
		39.79.38↔	Selektive Embolisation mit embolisierenden Flüssigkeiten von spinalen Gefässen

39.79.39↔	Selektive Embolisation mit embolisierenden Flüssigkeiten von sonstigen Gefässen, sonstige	39.79.87↔	Kathetertechnischer Verschluss mittels Radiofrequenz an abdominalen Gefässen
39.79.40↔	Selektive Embolisation mit ablösbaren Ballons von sonstigen Gefässen, n.n.bez.	39.79.89↔	Kathetertechnischer Verschluss mittels Radiofrequenz an sonstigen Gefässen, sonstige
39.79.41↔	Selektive Embolisation mit ablösbaren Ballons von Gefässen der oberen Extremitäten	39.90.00↔	Einsetzen von peripheren Gefässstent(s) ohne Medikamenten-Freisetzung, n.n.bez.
39.79.42↔	Selektive Embolisation mit ablösbaren Ballons der Aorta	39.90.10↔	Einsetzen von Gefässstent(s) in nicht-kardiale Gefässe, bare Stents
39.79.44↔	Selektive Embolisation mit ablösbaren Ballons von thorakalen Gefässen	39.90.11↔	Einsetzen von Gefässstent(s) in nicht-kardiale Gefässe, bioresorbierbare Stents
39.79.45↔	Selektive Embolisation mit ablösbaren Ballons von viszeralen Gefässen	39.90.12↔	Einsetzen von Gefässstent(s) in nicht-kardiale Gefässe, grosslumige Stents n.n.bez.
39.79.46↔	Selektive Embolisation mit ablösbaren Ballons von abdominalen Gefässen	39.90.13↔	Einsetzen von Gefässstent(s) in nicht-kardiale Gefässe, grosslumige Stents ungecovered
39.79.47↔	Selektive Embolisation mit ablösbaren Ballons von spinalen Gefässen	39.90.14↔	Einsetzen von Gefässstent(s) in nicht-kardiale Gefässe, Grosslumige Stents gecovered
39.79.48↔	Selektive Embolisation mit ablösbaren Ballons von Gefässen der unteren Extremitäten	39.90.15↔	Einsetzen von Gefässstent(s) in nicht-kardiale Gefässe, gecovered Stents (Stentgrafts) in nicht-aneurysmatischen Gefässen
39.79.49↔	Selektive Embolisation mit ablösbaren Ballons von sonstigen Gefässen, sonstige	39.90.16↔	Einsetzen von Gefässstent(s) in nichtkardiale Gefässe, gecoverte Stent-Grafts mit bioaktiver Oberfläche
39.79.50↔	Selektive Embolisation mit Schirmen von sonstigen Gefässen, n.n.bez.	39.90.17↔	Einsetzen von peripheren Gefässstent(s), Multilayerstents
39.79.51↔	Selektive Embolisation mit Schirmen von Gefässen der oberen Extremitäten	39.90.19↔	Einsetzen von Gefässstent(s) in nicht-kardiale Gefässe, sonstige Stents
39.79.52↔	Selektive Embolisation mit Schirmen der Aorta	39.90.30↔	Einsetzen von überlangen Stent(s) (>10 cm) in nicht-kardiale Gefässe, n.n.bez.
39.79.54↔	Selektive Embolisation mit Schirmen von thorakalen Gefässen	39.90.31↔	Einsetzen von überlangen bare Stent(s) (>10 cm) in nicht-kardiale Gefässe
39.79.55↔	Selektive Embolisation mit Schirmen von viszeralen Gefässen	39.90.32↔	Einsetzen von überlangen covered Stent(s) (>10 cm) in nicht-kardiale Gefässe
39.79.56↔	Selektive Embolisation mit Schirmen von abdominalen Gefässen	39.90.39↔	Einsetzen von überlangen Stent(s) (>10 cm) in nicht-kardiale Gefässe, sonstige
39.79.57↔	Selektive Embolisation mit Schirmen von Gefässen der unteren Extremitäten	39.90.99↔	Einsetzen von peripheren Gefässstent(s) ohne Medikamenten-Freisetzung, sonstige
39.79.58↔	Selektive Embolisation mit Schirmen von spinalen Gefässen	40.11.10↔	Offene (Inzisions-) Biopsie eines mediastinalen, paraaortalen, iliakalen oder pelvinalen Lymphknotens
39.79.59↔	Selektive Embolisation mit Schirmen von sonstigen Gefässen, sonstige	40.11.11↔	Offene (Inzisions-) Biopsie eines zervikalen, supraklavikulären, axillären oder inguinalen Lymphknotens
39.79.60↔	Selektive Embolisation mit Partikeln von sonstigen Gefässen, n.n.bez.	40.21.00↔	Exzision eines tiefen zervikalen Lymphknotens, n.n.bez.
39.79.61↔	Selektive Embolisation mit Partikeln von Gefässen der oberen Extremitäten	40.21.10↔	Exzision einzelner Lymphknoten und Lymphgefässe, zervikal, ohne Markierung
39.79.62↔	Selektive Embolisation mit Partikeln der Aorta	40.21.11↔	Exzision einzelner Lymphknoten und Lymphgefässe, zervikal, mit Radionuklidmarkierung oder Farbstoffmarkierung (Sentinel-Lymphnodektomie)
39.79.64↔	Selektive Embolisation mit Partikeln von thorakalen Gefässen	40.21.99↔	Exzision eines tiefen zervikalen Lymphknotens, sonstige
39.79.65↔	Selektive Embolisation mit Partikeln von viszeralen Gefässen	40.22.00↔	Exzision eines mamma-internalen Lymphknotens, n.n.bez.
39.79.66↔	Selektive Embolisation mit Partikeln von abdominalen Gefässen	40.22.10↔	Exzision eines mamma-internalen Lymphknotens, thorakoskopisch
39.79.67↔	Selektive Embolisation mit Partikeln von Gefässen der unteren Extremitäten	40.22.20↔	Exzision eines mamma-internalen Lymphknotens, offen chirurgisch
39.79.68↔	Selektive Embolisation mit Partikeln von spinalen Gefässen	40.22.99↔	Exzision eines mamma-internalen Lymphknotens, sonstige
39.79.69↔	Selektive Embolisation mit Partikeln von sonstigen Gefässen, sonstige	40.23.00↔	Exzision eines axillären Lymphknotens, n.n.bez.
39.79.70↔	Kathetertechnischer Verschluss von Arterien mittels Laser, sonstigen Gefässen, n.n.bez.	40.23.10↔	Exzision eines axillären Lymphknotens, ohne Markierung
39.79.71↔	Kathetertechnischer Verschluss mittels Laser, an Arterien der oberen Extremitäten	40.23.11↔	Exzision eines axillären Lymphknotens, mit Radionuklidmarkierung oder Farbstoffmarkierung (Sentinel-Lymphnodektomie)
39.79.72↔	Kathetertechnischer Verschluss mittels Laser, an der Aorta	40.23.99↔	Exzision eines axillären Lymphknotens, sonstige
39.79.74↔	Kathetertechnischer Verschluss mittels Laser, an thorakalen Gefässen	40.24.00↔	Exzision eines inguinalen Lymphknotens, n.n.bez.
39.79.75↔	Kathetertechnischer Verschluss mittels Laser, an Gefässen der unteren Extremitäten	40.24.10↔	Exzision eines inguinalen Lymphknotens, offen chirurgisch, ohne Markierung
39.79.76↔	Kathetertechnischer Verschluss mittels Laser, an viszeralen Gefässen	40.24.11↔	Exzision eines inguinalen Lymphknotens, offen chirurgisch, mit Radionuklidmarkierung oder Farbstoffmarkierung (Sentinel-Lymphnodektomie)
39.79.77↔	Kathetertechnischer Verschluss mittels Laser, an abdominalen Gefässen	40.24.20↔	Exzision eines inguinalen Lymphknotens, laparoskopisch
39.79.79↔	Kathetertechnischer Verschluss von Arterien mittels Laser, sonstige Gefässe, sonstige	40.24.99↔	Exzision eines inguinalen Lymphknotens, sonstige
39.79.80↔	Kathetertechnischer Verschluss von Arterien mittels Radiofrequenz, sonstige Gefässe, n.n.bez.	40.29.10↔	Exzision eines mediastinalen Lymphknotens, n.n.bez.
39.79.81↔	Kathetertechnischer Verschluss mittels Radiofrequenz an Arterien der oberen Extremitäten	40.29.11↔	Exzision eines mediastinalen Lymphknotens, offen chirurgisch
39.79.82↔	Kathetertechnischer Verschluss mittels Radiofrequenz an der Aorta	40.29.12↔	Exzision eines mediastinalen Lymphknotens, thorakoskopisch
39.79.84↔	Kathetertechnischer Verschluss mittels Radiofrequenz an thorakalen Gefässen	40.29.19↔	Exzision eines mediastinalen Lymphknotens, sonstige
39.79.85↔	Kathetertechnischer Verschluss mittels Radiofrequenz an Gefässen der unteren Extremitäten	40.29.20↔	Exzision eines paraaortalen Lymphknotens
39.79.86↔	Kathetertechnischer Verschluss mittels Radiofrequenz an viszeralen Gefässen	40.29.30↔	Exzision eines iliakalen Lymphknotens
		40.29.70↔	Exzision eines Lymphangioms oder Hygroma cysticum

40.29.80↔	Exzision mehrerer abdominaler Lymphknotenstationen (mit Leberbiopsie), n.n.bez.	40.59.19↔	Radikale Exzision anderer Lymphknoten als selbstständiger Eingriff, sonstige
40.29.81↔	Exzision mehrerer abdominaler Lymphknotenstationen (mit Leberbiopsie), offen chirurgisch [Staging-Laparotomie]	40.59.20↔	Radikale Exzision anderer Lymphknoten im Rahmen eines anderen Eingriffs, n.n.bez.
40.29.82↔	Exzision mehrerer abdominaler Lymphknotenstationen (mit Leberbiopsie), laparoskopisch [Staging-Laparoskopie]	40.59.21↔	Radikale Exzision mediastinaler Lymphknoten im Rahmen eines anderen Eingriffs
40.29.89↔	Exzision mehrerer abdominaler Lymphknotenstationen (mit Leberbiopsie), sonstige	40.59.22↔	Radikale Exzision peribronchialer Lymphknoten im Rahmen eines anderen Eingriffs
40.29.99↔	Einfache Exzision einer anderen lymphatischen Struktur, sonstige	40.59.29↔	Radikale Exzision anderer Lymphknoten im Rahmen eines anderen Eingriffs, sonstige
40.3x.10↔	Regionale Lymphadenektomie als selbstständiger Eingriff, n.n.bez.	40.59.99↔	Radikale Exzision anderer Lymphknoten, sonstige
40.3x.11↔	Regionale Lymphadenektomie als selbstständiger Eingriff, zervikal	40.9x.00↔	Sonstige Operationen an lymphatischen Strukturen, n.n.bez.
40.3x.12↔	Regionale Lymphadenektomie als selbstständiger Eingriff, axillär	40.9x.10↔	Anastomose zur Beseitigung eines Lymphödems
40.3x.13↔	Regionale Lymphadenektomie als selbstständiger Eingriff, paraaortal, pelvin, obturatorisch oder iliakal	40.9x.20↔	Inzision einer Lymphozele
40.3x.14↔	Regionale Lymphadenektomie als selbstständiger Eingriff, inguinal, offen chirurgisch	40.9x.30↔	Drainage eines Lymphödems
40.3x.15↔	Regionale Lymphadenektomie als selbstständiger Eingriff, inguinale, laparoskopisch	40.9x.40↔	Therapeutische perkutane Punktion einer Lymphozele
40.3x.16↔	Regionale Lymphadenektomie als selbstständiger Eingriff, mediastinal und peribronchial	40.9x.99↔	Sonstige Operationen an lymphatischen Strukturen, sonstige
40.3x.19↔	Regionale Lymphadenektomie als selbstständiger Eingriff, sonstige	41.42.00↔	Exzision oder Destruktion von Läsion oder Gewebe der Milz, n.n.bez.
40.3x.21↔	Regionale Lymphadenektomie im Rahmen eines anderen Eingriffs, zervikal	41.42.10↔	Exzision von Läsion oder Gewebe der Milz
40.3x.22↔	Regionale Lymphadenektomie im Rahmen eines anderen Eingriffs, axillär	41.42.20↔	Destruktion von Läsion oder Gewebe der Milz
40.3x.23↔	Regionale Lymphadenektomie im Rahmen eines anderen Eingriffs, paraaortal, pelvin oder iliakal	41.42.99↔	Exzision oder Destruktion von Läsion oder Gewebe der Milz, sonstige
40.3x.24↔	Regionale Lymphadenektomie im Rahmen eines anderen Eingriffs, obturatorisch	41.43↔	Partielle Splenektomie
40.3x.25↔	Regionale Lymphadenektomie im Rahmen eines anderen Eingriffs, inguinale	41.5↔	Totale Splenektomie
40.3x.26↔	Regionale Lymphadenektomie im Rahmen eines anderen Eingriffs, mediastinal und peribronchial	44.44↔	Katheterembolisation zur Blutstillung in Magen oder Duodenum
40.3x.29↔	Regionale Lymphadenektomie im Rahmen eines anderen Eingriffs, sonstige	50.12.00↔	Offene Biopsie an der Leber, n.n.bez.
40.50↔	Radikale Exzision von Lymphknoten, n.n.bez.	50.12.09↔	Offene Biopsie an der Leber, sonstige
40.51.00↔	Radikale Exzision von axillären Lymphknoten, n.n.bez.	50.12.11↔	Biopsie an der Leber, durch Exzision, offen chirurgisch
40.51.10↔	Radikale Exzision von axillären Lymphknoten als selbstständiger Eingriff	50.12.12↔	Biopsie an der Leber, durch Nadelbiopsie, offen chirurgisch
40.51.11↔	Radikale Exzision von axillären Lymphknoten im Rahmen eines anderen Eingriffs	50.14↔	Laparoskopische Leberbiopsie
40.51.99↔	Radikale Exzision von axillären Lymphknoten, sonstige	55.01.11↔	Nephrotomie, offen chirurgisch
40.52.00↔	Radikale Exzision von periaortalen Lymphknoten, n.n.bez.	55.01.12↔	Nephrotomie, offen chirurgisch zur Exploration
40.52.10↔	Radikale Exzision von retroperitonealen (paraaortal, parakaval) und pelvinen Lymphknoten als selbstständiger Eingriff	55.01.13↔	Nephrotomie, offen chirurgisch zur Punktion einer Zyste
40.52.11↔	Radikale Exzision von retroperitonealen (paraaortal, parakaval) und pelvinen Lymphknoten im Rahmen eines anderen Eingriffs	55.24↔	Offene Nierenbiopsie
40.52.99↔	Radikale Exzision von periaortalen Lymphknoten, sonstige	55.81↔	Naht einer Rissverletzung an der Niere
40.53.00↔	Radikale Exzision von iliakalen Lymphknoten, n.n.bez.	55.84↔	Reposition einer Nierenstiel-Torsion
40.53.10↔	Radikale Exzision von iliakalen Lymphknoten als selbstständiger Eingriff	62.3x.00↔	Einseitige Orchidektomie, n.n.bez.
40.53.11↔	Radikale Exzision von iliakalen Lymphknoten im Rahmen eines anderen Eingriffs	62.3x.10↔	Einseitige Orchidektomie, skrotal, ohne Epididymektomie
40.53.99↔	Radikale Exzision von iliakalen Lymphknoten, sonstige	62.3x.11↔	Einseitige Orchidektomie, skrotal, mit Epididymektomie
40.54.00↔	Radikale Exzision von inguinalen Lymphknoten, n.n.bez.	62.3x.20↔	Einseitige Orchidektomie, Inguinalhoden, ohne Epididymektomie
40.54.10↔	Radikale Exzision von inguinalen Lymphknoten als selbstständiger Eingriff	62.3x.21↔	Einseitige Orchidektomie, Inguinalhoden, mit Epididymektomie
40.54.11↔	Radikale Exzision von inguinalen Lymphknoten im Rahmen eines anderen Eingriffs	62.3x.30↔	Einseitige Orchidektomie, Abdominalhoden, offen chirurgisch
40.54.99↔	Radikale Exzision von inguinalen Lymphknoten, sonstige	62.3x.31↔	Einseitige Orchidektomie, Abdominalhoden, laparoskopisch
40.59.00↔	Radikale Exzision anderer Lymphknoten, n.n.bez.	62.3x.40↔	Einseitige Orchidektomie, radikal
40.59.10↔	Radikale Exzision anderer Lymphknoten als selbstständiger Eingriff, n.n.bez.	62.3x.99↔	Einseitige Orchidektomie, sonstige
40.59.11↔	Radikale Exzision mediastinaler Lymphknoten als selbstständiger Eingriff	62.41↔	Entfernen beider Hoden im gleichen Eingriff
40.59.12↔	Radikale Exzision peribronchialer Lymphknoten als selbstständiger Eingriff	77.10↔	Sonstige Knocheninzision ohne Knochendurchtrennung, ohne Angabe der Lokalisation
		77.11.00↔	Sonstige Knocheninzision ohne Knochendurchtrennung an Skapula, Klavikula, Rippen und Sternum, n.n.bez.
		77.11.10↔	Knocheninzision an Skapula und Klavikula, Exploration und Knochenbohrung
		77.11.11↔	Knocheninzision an Skapula und Klavikula, Fremdkörperentfernung
		77.11.12↔	Knocheninzision an Skapula und Klavikula, Einlage und Entfernung eines Medikamententrägers
		77.11.13↔	Knocheninzision an Skapula und Klavikula, Drainage
		77.11.20↔	Knocheninzision an Rippen und Sternum, Exploration und Knochenbohrung
		77.11.21↔	Knocheninzision an Rippen und Sternum, Fremdkörperentfernung
		77.11.22↔	Knocheninzision an Rippen und Sternum, Einlage und Entfernung eines Medikamententrägers
		77.11.23↔	Knocheninzision an Rippen und Sternum, Drainage
		77.11.99↔	Sonstige Knocheninzision ohne Knochendurchtrennung an Skapula, Klavikula, Rippen und Sternum, sonstige
		77.20↔	Keilosteotomie, ohne Angabe der Lokalisation
		77.21.00↔	Keilosteotomie an Skapula, Klavikula, Rippen und Sternum, n.n.bez.

77.29.00↔	Sonstige Keilosteotomie an anderen näher bezeichneten Knochen, ausser Gesichtsschädelknochen, n.n.bez.	78.49.00↔	Sonstige plastische Rekonstruktion an anderen näher bezeichneten Knochen, ausser Gesichtsschädelknochen, n.n.bez.
77.29.99↔	Sonstige Keilosteotomie an anderen näher bezeichneten Knochen, ausser Gesichtsschädelknochen, sonstige	78.49.10↔	Sonstige plastische Rekonstruktion an anderen näher bezeichneten Knochen, n.n.bez.
77.30↔	Sonstige Knochendurchtrennung, ohne Angabe der Lokalisation	78.49.19↔	Sonstige plastische Rekonstruktion an anderen näher bezeichneten Knochen, sonstige
77.31.00↔	Sonstige Knochendurchtrennung an Skapula, Klavikula, Rippen und Sternum, n.n.bez.	78.51.10↔	Revision von Osteosynthesematerial ohne Materialersatz an Skapula, Klavikula, Rippen und Sternum
77.31.10↔	Sonstige Knochendurchtrennung an Skapula	78.59.00↔	Innere Knochenfixation ohne Reposition der Fraktur an anderen näher bezeichneten Knochen, ausser Gesichtsschädelknochen, n.n.bez.
77.31.11↔	Sonstige Knochendurchtrennung an Klavikula	78.59.30↔	Revision von Osteosynthesematerial ohne Materialersatz am Becken
77.31.20↔	Sonstige Knochendurchtrennung an der Rippe	78.59.90↔	Revision von Osteosynthesematerial ohne Materialersatz an anderen näher bezeichneten Knochen, ausser Gesichtsschädelknochen
77.31.21↔	Sonstige Knochendurchtrennung am Sternum	78.59.99↔	Innere Knochenfixation ohne Reposition der Fraktur an anderen näher bezeichneten Knochen, ausser Gesichtsschädelknochen, sonstige
77.31.99↔	Sonstige Knochendurchtrennung an Skapula, Klavikula, Rippen und Sternum, sonstige	78.61.11↔	Knochenimplantatentfernung an Rippen und Sternum
77.39.00↔	Sonstige Knochendurchtrennung an anderen näher bezeichneten Knochen, ausser Gesichtsschädelknochen, n.n.bez.	78.90↔	Einsetzen eines Knochenwachstumsstimulators, ohne Angabe der Lokalisation
77.39.49↔	Sonstige Knochendurchtrennung an Phalangen des Fusses	78.91↔	Einsetzen eines Knochenwachstumsstimulators an Skapula, Klavikula, Rippen und Sternum
77.60↔	Lokale Resektion von Knochenläsion oder -gewebe, ohne Angabe der Lokalisation	78.97↔	Einsetzen eines Knochenwachstumsstimulators an Tibia und Fibula
77.61.00↔	Lokale Resektion von Knochenläsion oder -gewebe an Skapula, Klavikula, Rippen und Sternum, n.n.bez.	78.99↔	Einsetzen eines Knochenwachstumsstimulators an anderen näher bezeichneten Knochen, ausser Gesichtsschädelknochen
77.61.99↔	Lokale Resektion von Knochenläsion oder -gewebe an Skapula, Klavikula, Rippen und Sternum, sonstige	79.10↔	Geschlossene Reposition einer Fraktur mit innerer Knochenfixation, ohne Angabe der Lokalisation
77.81.00↔	Sonstige partielle Knochenresektion an Skapula, Klavikula, Rippen und Sternum, n.n.bez.	79.19.00↔	Geschlossene Reposition einer Fraktur anderer bezeichneter Knochen mit innerer Knochenfixation, n.n.bez.
77.81.99↔	Sonstige partielle Knochenresektion an Skapula, Klavikula, Rippen und Sternum, sonstige	79.19.11↔	Geschlossene Reposition einer Fraktur von Rippen mit innerer Fixation
77.89.30↔	Sonstige partielle Knochenresektion am Becken	79.19.12↔	Geschlossene Reposition einer Fraktur von Sternum mit innerer Fixation
77.99.30↔	Totale Knochenresektionen am Becken	79.19.99↔	Geschlossene Reposition einer Fraktur anderer bezeichneter Knochen mit innerer Knochenfixation, sonstige
78.02.12↔	Knochentransplantation am Humerus, allogene	79.20↔	Offene Reposition einer Fraktur ohne innere Knochenfixation, ohne Angabe der Lokalisation
78.03.12↔	Knochentransplantation an Radius und Ulna, allogene	79.29.00↔	Offene Reposition einer Fraktur anderer bezeichneter Knochen ohne innere Knochenfixation, n.n.bez.
78.04.12↔	Knochentransplantation an Karpalia und Metakarpalia, allogene	79.29.20↔	Offene Reposition einer Fraktur des Beckens ohne innere Knochenfixation
78.05.12↔	Knochentransplantation am Femur, allogene	79.29.99↔	Offene Reposition einer Fraktur anderer bezeichneter Knochen ohne innere Knochenfixation, sonstige
78.06.10↔	Knochentransplantation an der Patella, gefässgestielt mit mikrovaskulärer Anastomose	79.30↔	Offene Reposition einer Fraktur mit innerer Knochenfixation, ohne Angabe der Lokalisation
78.06.12↔	Knochentransplantation an der Patella, allogene	79.39.00↔	Offene Reposition einer Fraktur anderer bezeichneter Knochen mit innerer Knochenfixation, n.n.bez.
78.07.12↔	Knochentransplantation an der Tibia, allogene	79.39.99↔	Offene Reposition einer Fraktur anderer bezeichneter Knochen mit innerer Knochenfixation, sonstige
78.07.22↔	Knochentransplantation an der Fibula, allogene	79.40↔	Geschlossene Reposition einer Epiphysendiastase, ohne Angabe der Lokalisation
78.09.10↔	Knochentransplantation an Phalangen der Hand, gefässgestielt mit mikrovaskulärer Anastomose	79.41↔	Geschlossene Reposition einer Epiphysendiastase des Humerus
78.09.11↔	Knochentransplantation an Phalangen der Hand, gefässgestielt ohne mikrovaskuläre Anastomose	79.42↔	Geschlossene Reposition einer Epiphysendiastase an Radius und Ulna
78.09.12↔	Knochentransplantation an Phalangen der Hand, allogene	79.45↔	Geschlossene Reposition einer Epiphysendiastase des Femur
78.09.91↔	Knochentransplantation an andere näher bezeichnete Knochen, ausser Gesichtsschädelknochen, gefässgestielt ohne mikrovaskuläre Anastomose	79.46↔	Geschlossene Reposition einer Epiphysendiastase an Tibia und Fibula
78.09.92↔	Knochentransplantation an andere näher bezeichnete Knochen, ausser Gesichtsschädelknochen, allogene	79.49↔	Geschlossene Reposition einer Epiphysendiastase anderer bezeichneter Knochen
78.11.99↔	Anlegen eines Fixateur externe an Skapula, Klavikula, Rippen und Sternum (inkl. Reposition von Frakturen), sonstige	79.50↔	Offene Reposition einer Epiphysendiastase, ohne Angabe der Lokalisation
78.19.90↔	Geschlossene Reposition einer Fraktur sonstiger bezeichneter Knochen mit Knochenfixation durch Fixateur externe	79.60↔	Débridement einer offenen Fraktur, ohne Angabe der Lokalisation
78.19.91↔	Offene Reposition einer Fraktur sonstiger bezeichneter Knochen mit Knochenfixation durch Fixateur externe	79.69↔	Débridement einer offenen Fraktur anderer näher bezeichneter Knochen, ausser Gesichtsschädelknochen
78.19.99↔	Anlegen eines Fixateur externe an andere näher bezeichnete Knochen, ausser Gesichtsschädelknochen (inkl. Reposition von Frakturen), sonstige	79.80↔	Offene Reposition einer Luxation an nicht bezeichneter Lokalisation
78.20↔	Verkürzungsteotomie, ohne Angabe der Lokalisation		
78.29.00↔	Verkürzungsteotomie an anderen näher bezeichneten Knochen, ausser Gesichtsschädelknochen, n.n.bez.		
78.29.90↔	Temporäre Epiphyseodese an anderen näher bezeichneten Knochen, ausser Gesichtsschädelknochen		
78.29.91↔	Permanente Epiphyseodese an anderen näher bezeichneten Knochen, ausser Gesichtsschädelknochen		
78.29.92↔	Therapeutische Epiphyseolyse an anderen näher bezeichneten Knochen, ausser Gesichtsschädelknochen		
78.30↔	Verlängerungsteotomie an Extremitäten, ohne Angabe der Lokalisation		
78.39.99↔	Verlängerungsteotomie an anderen näher bezeichneten Knochen, sonstige		
78.40↔	Sonstige plastische Rekonstruktion an Knochen, ohne Angabe der Lokalisation		

79.89.00↔	Offene Reposition einer Luxation an anderer bezeichneter Lokalisation, n.n.bez.	81.96.35↔	Sonstige Rekonstruktion an Gelenken, Iliosakralgelenk, Knorpeltransplantation und Implantation von in-vitro hergestellten Gewebekulturen, arthroskopisch
79.89.99↔	Offene Reposition einer Luxation an anderer bezeichneter Lokalisation, sonstige	81.96.36↔	Sonstige Rekonstruktion an Gelenken, Iliosakralgelenk, Knorpeltransplantation und Implantation von in-vitro hergestellten Gewebekulturen, offen chirurgisch
79.90↔	Nicht näher bezeichnete Operation an Fraktur, ohne Angabe der Lokalisation	81.96.39↔	Sonstige Rekonstruktion an Gelenken, Iliosakralgelenk, sonstige
80.00↔	Arthrotomie zur Prothesenentfernung, ohne Angabe der Lokalisation	81.96.3a↔	Sonstige Rekonstruktion an Gelenken, Iliosakralgelenk, Subchondrale Knocheneröffnung, arthroskopisch
80.09↔	Arthrotomie zur Prothesenentfernung an anderer bezeichneter Lokalisation	81.96.3b↔	Sonstige Rekonstruktion an Gelenken, Iliosakralgelenk, subchondrale Knocheneröffnung, offen chirurgisch
80.10.00↔	Sonstige Arthrotomie, ohne Angabe der Lokalisation, n.n.bez.	81.96.3c↔	Sonstige Rekonstruktion an Gelenken, Iliosakralgelenk, subchondrale Knocheneröffnung mit Einbringen eines azellulären Implantats, arthroskopisch
80.10.10↔	Arthroskopische Arthrotomie ohne Angabe der Lokalisation, Gelenkspülung mit Drainage	81.96.80↔	Sonstige Rekonstruktion an anderen näher bezeichneten Gelenken, n.n.bez.
80.10.12↔	Arthroskopische Arthrotomie ohne Angabe der Lokalisation, Einlage oder Entfernen eines Medikamententrägers	81.96.81↔	Sonstige Rekonstruktion an anderen näher bezeichneten Gelenken, Refixation eines osteochondralen Fragmentes, arthroskopisch
80.10.13↔	Arthrotomie ohne Angabe der Lokalisation, Sonstige Gelenkspülung mit Drainage	81.96.82↔	Sonstige Rekonstruktion an anderen näher bezeichneten Gelenken, Refixation eines osteochondralen Fragmentes, offen chirurgisch
80.10.99↔	Sonstige Arthrotomie, ohne Angabe der Lokalisation, sonstige	81.96.85↔	Sonstige Rekonstruktion an anderen näher bezeichneten Gelenken, Knorpeltransplantation und Implantation von in-vitro hergestellten Gewebekulturen, arthroskopisch
80.19.00↔	Sonstige Arthrotomie an anderer bezeichneter Lokalisation, n.n.bez.	81.96.86↔	Sonstige Rekonstruktion an anderen näher bezeichneten Gelenken, Knorpeltransplantation und Implantation von in-vitro hergestellten Gewebekulturen, offen chirurgisch
80.19.30↔	Arthroskopische Arthrotomie des Iliosakralgelenkes, Gelenkspülung mit Drainage	81.96.89↔	Sonstige Rekonstruktion an anderen näher bezeichneten Gelenken, sonstige
80.19.31↔	Arthroskopische Arthrotomie des Iliosakralgelenkes, Entfernung freier Gelenkkörper	81.96.8a↔	Sonstige Rekonstruktion an anderen näher bezeichneten Gelenken, subchondrale Knocheneröffnung, arthroskopisch
80.19.32↔	Arthroskopische Arthrotomie des Iliosakralgelenkes, Einlegen oder Entfernen eines Medikamententrägers	81.96.8b↔	Sonstige Rekonstruktion an anderen näher bezeichneten Gelenken, subchondrale Knocheneröffnung, offen chirurgisch
80.19.40↔	Arthrotomie des Iliosakralgelenkes, Gelenkspülung mit Drainage	81.96.8c↔	Sonstige Rekonstruktion an anderen näher bezeichneten Gelenken, subchondrale Knocheneröffnung mit Einbringen eines azellulären Implantats, arthroskopisch
80.19.41↔	Arthrotomie des Iliosakralgelenkes, Entfernung freier Gelenkkörper	81.96.90↔	Sonstige gelenkrekonstruktive und gelenkplastische Eingriffe, n.n.bez.
80.19.49↔	Sonstige Arthrotomie des Iliosakralgelenkes	81.96.91↔	Sonstige gelenkrekonstruktive und gelenkplastische Eingriffe, Naht eines Kapsel- oder Kollateralbandes
80.19.52↔	Arthroskopische Arthrotomie an der Symphyse, Einlegen oder Entfernen eines Medikamententrägers	81.96.92↔	Sonstige gelenkrekonstruktive und gelenkplastische Eingriffe, Refixation am Kapselbandapparat anderer Gelenke
80.19.59↔	Sonstige Arthrotomie an der Symphyse	81.96.96↔	Sonstige gelenkrekonstruktive und gelenkplastische Eingriffe, Einbringen von Abstandshaltern (z.B. nach Entfernung einer Endoprothese)
80.19.90↔	Arthroskopische Arthrotomie an anderer bezeichneter Lokalisation, Gelenkspülung mit Drainage	81.96.97↔	Sonstige gelenkrekonstruktive und gelenkplastische Eingriffe, Komplexe Erstimplantation und Wechseloperation einer Gelenkendoprothese in Verbindung mit Knochenersatz und dem Ersatz benachbarter Gelenke
80.19.91↔	Arthroskopische Arthrotomie an anderer bezeichneter Lokalisation, Entfernung freier Gelenkkörper	81.96.99↔	Sonstige Rekonstruktion an Gelenken, sonstige
80.19.92↔	Arthroskopische Arthrotomie an anderer bezeichneter Lokalisation, Einlegen oder Entfernen eines Medikamententrägers	81.96.9b↔	Sonstige gelenkrekonstruktive und gelenkplastische Eingriffe, sonstige gelenkplastische Eingriffe
80.19.93↔	Arthrotomie an anderer bezeichneter Lokalisation, Gelenkspülung mit Drainage	81.99.00↔	Sonstige Operationen an Gelenken und Gelenkstrukturen, n.n.bez.
80.19.94↔	Arthrotomie an anderer bezeichneter Lokalisation, Entfernung freier Gelenkkörper	81.99.10↔	Arthroskopische Revision eines Gelenkes, n.n.bez.
80.19.99↔	Sonstige Arthrotomie an anderer bezeichneter Lokalisation, sonstige	81.99.16↔	Arthroskopische Revision eines Gelenkes, Iliosakralgelenk
80.40↔	Durchtrennung von Gelenkscapsel, Ligament oder Knorpel, ohne Angabe der Lokalisation	81.99.17↔	Arthroskopische Revision eines Gelenkes, Symphyse
80.45↔	Durchtrennung von Gelenkscapsel, Ligament oder Knorpel an der Hüfte	81.99.18↔	Arthroskopische Revision eines Gelenkes, Hüftgelenk
80.49.00↔	Durchtrennung von Gelenkscapsel, Ligament oder Knorpel anderer bezeichneter Lokalisation, n.n.bez.	81.99.19↔	Arthroskopische Revision eines Gelenkes, Sonstige
80.49.20↔	Durchtrennung von Gelenkscapsel, Ligament oder Knorpel am Iliosakralgelenk	81.99.20↔	Offen chirurgische Revision eines Gelenkes, n.n.bez.
80.49.30↔	Durchtrennung von Gelenkscapsel, Ligament oder Knorpel an der Symphyse	81.99.26↔	Offen chirurgische Revision eines Gelenkes, Iliosakralgelenk
80.49.99↔	Durchtrennung von Gelenkscapsel, Ligament oder Knorpel anderer bezeichneter Lokalisation, sonstige	81.99.27↔	Offen chirurgische Revision eines Gelenkes, Symphyse
81.20↔	Arthrodesen an nicht bezeichneten Gelenken	81.99.28↔	Offen chirurgische Revision eines Gelenkes, Hüftgelenk
81.29.00↔	Arthrodesen an anderen näher bezeichneten Gelenken, n.n.bez.	81.99.29↔	Offen chirurgische Revision eines Gelenkes, sonstige
81.29.99↔	Arthrodesen an anderen näher bezeichneten Gelenken, sonstige	81.99.30↔	Arthroskopische Operationen am Gelenkknorpel, n.n.bez.
81.90.00↔	Chondrozytentransplantation, n.n.bez.	81.99.36↔	Arthroskopische Operation am Gelenkknorpel, Iliosakralgelenk
81.90.20↔	Autogene matrixinduzierte Chondrozytentransplantation an Gelenken, offen chirurgisch	81.99.37↔	Arthroskopische Operation am Gelenkknorpel, Symphyse
81.90.99↔	Chondrozytentransplantation, sonstige	81.99.38↔	Arthroskopische Operation am Gelenkknorpel, Hüftgelenk
81.96.00↔	Sonstige Rekonstruktion an Gelenken, n.n.bez.	81.99.39↔	Arthroskopische Operationen am Gelenkknorpel, sonstige
81.96.30↔	Sonstige Rekonstruktion an Gelenken, Iliosakralgelenk, n.n.bez.	81.99.40↔	Offen chirurgische Operationen am Gelenkknorpel, n.n.bez.
81.96.31↔	Sonstige Rekonstruktion an Gelenken, Iliosakralgelenk, Refixation eines osteochondralen Fragmentes, arthroskopisch	81.99.46↔	Offen chirurgische Operation am Gelenkknorpel, Iliosakralgelenk
81.96.32↔	Sonstige Rekonstruktion an Gelenken, Iliosakralgelenk, Refixation eines osteochondralen Fragmentes, offen chirurgisch	81.99.47↔	Offen chirurgische Operation am Gelenkknorpel, Symphyse



81.99.48↔	Offen chirurgische Operation am Gelenkknorpel, Hüftgelenk	86.42.13↔	Radikale und grossflächige Exzision von Läsion oder Gewebe an Haut und Subkutangewebe, mit primärem Wundverschluss, an Schulter und Axilla
81.99.49↔	Offen chirurgische Operation am Gelenkknorpel, sonstige	86.42.14↔	Radikale und grossflächige Exzision von Läsion oder Gewebe an Haut und Subkutangewebe, mit primärem Wundverschluss, an Oberarm und Ellenbogen
81.99.50↔	Arthrorise und Temporäre Fixation eines Gelenkes, n.n.bez.	86.42.15↔	Radikale und grossflächige Exzision von Läsion oder Gewebe an Haut und Subkutangewebe, mit primärem Wundverschluss, an Unterarm
81.99.56↔	Arthrorise und Temporäre Fixation eines Gelenkes, Iliosakralgelenk	86.42.16↔	Radikale und grossflächige Exzision von Läsion oder Gewebe an Haut und Subkutangewebe, mit primärem Wundverschluss, an der Hand
81.99.57↔	Arthrorise und Temporäre Fixation eines Gelenkes, Symphyse	86.42.17↔	Radikale und grossflächige Exzision von Läsion oder Gewebe an Haut und Subkutangewebe, mit primärem Wundverschluss, an Brustwand und Rücken
81.99.58↔	Arthrorise und Temporäre Fixation eines Gelenkes, Hüftgelenk	86.42.18↔	Radikale und grossflächige Exzision von Läsion oder Gewebe an Haut und Subkutangewebe, mit primärem Wundverschluss, an Bauchregion und Leiste
81.99.59↔	Arthrorise und Temporäre Fixation, sonstige	86.42.1a↔	Radikale und grossflächige Exzision von Läsion oder Gewebe an Haut und Subkutangewebe, mit primärem Wundverschluss, am Gesäss
81.99.80↔	Sonstige arthroskopische Operationen an Gelenken und Gelenkstrukturen, n.n.bez.	86.42.1b↔	Radikale und grossflächige Exzision von Läsion oder Gewebe an Haut und Subkutangewebe, mit primärem Wundverschluss, an Oberschenkel und Knie
81.99.89↔	Sonstige arthroskopische Operationen an Gelenken und Gelenkstrukturen, sonstige	86.42.1c↔	Radikale und grossflächige Exzision von Läsion oder Gewebe an Haut und Subkutangewebe, mit primärem Wundverschluss, an Unterschenkel
81.99.90↔	Sonstige offen chirurgische Operationen an Gelenken und Gelenkknorpel, n.n.bez.	86.42.1d↔	Radikale und grossflächige Exzision von Läsion oder Gewebe an Haut und Subkutangewebe, mit primärem Wundverschluss, am Fuss
81.99.97↔	Sonstige offen chirurgische Operationen an Gelenken und Gelenkknorpel, Iliosakralgelenk	86.43.11↔	Radikale und grossflächige Exzision von Läsion oder Gewebe an Haut und Subkutangewebe, mit plastischer Deckung, am Kopf
81.99.98↔	Sonstige offen chirurgische Operationen an Gelenken und Gelenkknorpel, Hüftgelenk	86.43.12↔	Radikale und grossflächige Exzision von Läsion oder Gewebe an Haut und Subkutangewebe, mit plastischer Deckung, am Hals
81.99.99↔	Sonstige Operationen an Gelenken und Gelenkstrukturen, sonstige	86.43.13↔	Radikale und grossflächige Exzision von Läsion oder Gewebe an Haut und Subkutangewebe, mit plastischer Deckung, an Schulter und Axilla
83.92↔	Einsetzen oder Ersetzen eines Skelettmuskelstimulators	86.43.14↔	Radikale und grossflächige Exzision von Läsion oder Gewebe an Haut und Subkutangewebe, mit plastischer Deckung, an Oberarm und Ellenbogen
84.53.00↔	Implantation von interner Verlängerungsvorrichtung der Extremitäten mit kinetischer Traktion, n.n.bez.	86.43.15↔	Radikale und grossflächige Exzision von Läsion oder Gewebe an Haut und Subkutangewebe, mit plastischer Deckung, an Unterarm
84.53.10↔	Implantation eines nicht motorisierten internen Verlängerungs- oder Knochentransportsystem	86.43.16↔	Radikale und grossflächige Exzision von Läsion oder Gewebe an Haut und Subkutangewebe, mit plastischer Deckung, an der Hand
84.53.99↔	Implantation von interner Verlängerungsvorrichtung der Extremitäten mit kinetischer Traktion, sonstige	86.43.17↔	Radikale und grossflächige Exzision von Läsion oder Gewebe an Haut und Subkutangewebe, mit plastischer Deckung, an Brustwand und Rücken
84.54↔	Implantation von sonstiger internen Verlängerungsvorrichtung der Extremitäten	86.43.18↔	Radikale und grossflächige Exzision von Läsion oder Gewebe an Haut und Subkutangewebe, mit plastischer Deckung, an Bauchregion und Leiste
84.92↔	Trennung von eineiigen siamesischen Zwillingen	86.43.1a↔	Radikale und grossflächige Exzision von Läsion oder Gewebe an Haut und Subkutangewebe, mit plastischer Deckung, am Gesäss
84.93↔	Trennung von zweieiigen siamesischen Zwillingen	86.43.1b↔	Radikale und grossflächige Exzision von Läsion oder Gewebe an Haut und Subkutangewebe, mit plastischer Deckung, an Oberschenkel und Knie
86.41.11↔	Radikale und grossflächige Exzision von Läsion oder Gewebe an Haut und Subkutangewebe, ohne primären Wundverschluss, am Kopf	86.43.1c↔	Radikale und grossflächige Exzision von Läsion oder Gewebe an Haut und Subkutangewebe, mit plastischer Deckung, an Unterschenkel
86.41.12↔	Radikale und grossflächige Exzision von Läsion oder Gewebe an Haut und Subkutangewebe, ohne primären Wundverschluss, am Hals	86.43.1d↔	Radikale und grossflächige Exzision von Läsion oder Gewebe an Haut und Subkutangewebe, mit plastischer Deckung, am Fuss
86.41.13↔	Radikale und grossflächige Exzision von Läsion oder Gewebe an Haut und Subkutangewebe, ohne primären Wundverschluss, an Schulter und Axilla	86.6b.11↔	Autologe Spalthauttransplantation, kleinflächig, am Kopf
86.41.14↔	Radikale und grossflächige Exzision von Läsion oder Gewebe an Haut und Subkutangewebe, ohne primären Wundverschluss, an Oberarm und Ellenbogen	86.6b.12↔	Autologe Spalthauttransplantation, kleinflächig, am Hals
86.41.15↔	Radikale und grossflächige Exzision von Läsion oder Gewebe an Haut und Subkutangewebe, ohne primären Wundverschluss, an Unterarm	86.6b.13↔	Autologe Spalthauttransplantation, kleinflächig, an Schulter und Axilla
86.41.16↔	Radikale und grossflächige Exzision von Läsion oder Gewebe an Haut und Subkutangewebe, ohne primären Wundverschluss, an der Hand	86.6b.14↔	Autologe Spalthauttransplantation, kleinflächig, an Oberarm und Ellenbogen
86.41.17↔	Radikale und grossflächige Exzision von Läsion oder Gewebe an Haut und Subkutangewebe, ohne primären Wundverschluss, an Brustwand und Rücken	86.6b.15↔	Autologe Spalthauttransplantation, kleinflächig, am Unterarm
86.41.18↔	Radikale und grossflächige Exzision von Läsion oder Gewebe an Haut und Subkutangewebe, ohne primären Wundverschluss, an Bauchregion und Leiste		
86.41.1a↔	Radikale und grossflächige Exzision von Läsion oder Gewebe an Haut und Subkutangewebe, ohne primären Wundverschluss, am Gesäss		
86.41.1b↔	Radikale und grossflächige Exzision von Läsion oder Gewebe an Haut und Subkutangewebe, ohne primären Wundverschluss, an Oberschenkel und Knie		
86.41.1c↔	Radikale und grossflächige Exzision von Läsion oder Gewebe an Haut und Subkutangewebe, ohne primären Wundverschluss, an Unterschenkel		
86.41.1d↔	Radikale und grossflächige Exzision von Läsion oder Gewebe an Haut und Subkutangewebe, ohne primären Wundverschluss, am Fuss		
86.42.11↔	Radikale und grossflächige Exzision von Läsion oder Gewebe an Haut und Subkutangewebe, mit primärem Wundverschluss, am Kopf		
86.42.12↔	Radikale und grossflächige Exzision von Läsion oder Gewebe an Haut und Subkutangewebe, mit primärem Wundverschluss, am Hals		

86.6b.17↔	Autologe Spalthauttransplantation, kleinflächig, an Brustwand und Rücken	86.88.e6↔	Temporäre Weichteildeckung mittels allogener Haut, kleinflächig, an der Hand
86.6b.18↔	Autologe Spalthauttransplantation, kleinflächig, an Bauchregion und Leiste	86.88.ed↔	Temporäre Weichteildeckung mittels allogener Haut, kleinflächig, am Fuss
86.6b.1a↔	Autologe Spalthauttransplantation, kleinflächig, am Gesäss	86.88.ee↔	Temporäre Weichteildeckung mittels allogener Haut, kleinflächig, an anderer Lokalisation
86.6b.1b↔	Autologe Spalthauttransplantation, kleinflächig, an Oberschenkel und Knie	86.88.f1↔	Temporäre Weichteildeckung mittels allogener Haut, grossflächig, am Kopf
86.6b.1c↔	Autologe Spalthauttransplantation, kleinflächig, am Unterschenkel	86.88.f6↔	Temporäre Weichteildeckung mittels allogener Haut, grossflächig, an der Hand
86.6b.1d↔	Autologe Spalthauttransplantation, kleinflächig, am Fuss	86.88.fd↔	Temporäre Weichteildeckung mittels allogener Haut, grossflächig, am Fuss
86.6b.21↔	Autologe Spalthauttransplantation, grossflächig, am Kopf	86.88.fe↔	Temporäre Weichteildeckung mittels allogener Haut, grossflächig, an anderer Lokalisation
86.6b.22↔	Autologe Spalthauttransplantation, grossflächig, am Hals	86.88.g1↔	Temporäre Weichteildeckung mittels xenogener Haut, kleinflächig, am Kopf
86.6b.23↔	Autologe Spalthauttransplantation, grossflächig, an Schulter und Axilla	86.88.g6↔	Temporäre Weichteildeckung mittels xenogener Haut, kleinflächig, an der Hand
86.6b.24↔	Autologe Spalthauttransplantation, grossflächig, an Oberarm und Ellenbogen	86.88.gd↔	Temporäre Weichteildeckung mittels xenogener Haut, kleinflächig, am Fuss
86.6b.25↔	Autologe Spalthauttransplantation, grossflächig, am Unterarm	86.88.ge↔	Temporäre Weichteildeckung mittels xenogener Haut, kleinflächig, an anderer Lokalisation
86.6b.27↔	Autologe Spalthauttransplantation, grossflächig, an Brustwand und Rücken	86.88.h1↔	Temporäre Weichteildeckung mittels xenogener Haut, grossflächig, am Kopf
86.6b.28↔	Autologe Spalthauttransplantation, grossflächig, an Bauchregion und Leiste	86.88.h6↔	Temporäre Weichteildeckung mittels xenogener Haut, grossflächig, an der Hand
86.6b.2a↔	Autologe Spalthauttransplantation, grossflächig, am Gesäss	86.88.hd↔	Temporäre Weichteildeckung mittels xenogener Haut, grossflächig, am Fuss
86.6b.2b↔	Autologe Spalthauttransplantation, grossflächig, an Oberschenkel und Knie	86.88.he↔	Temporäre Weichteildeckung mittels xenogener Haut, grossflächig, an anderer Lokalisation
86.6b.2c↔	Autologe Spalthauttransplantation, grossflächig, am Unterschenkel	86.88.i1↔	Operative Anlage oder Wechsel eines Systems zur Vakuumversiegelung in Regional- oder Allgemeinanästhesie, tiefreichend, an Knochen und Gelenken der Extremitäten
86.6b.2d↔	Autologe Spalthauttransplantation, grossflächig, am Fuss	86.88.i2↔	Operative Anlage oder Wechsel eines Systems zur Vakuumversiegelung in Regional- oder Allgemeinanästhesie, tiefreichend, an Thorax, Mediastinum und Sternum
86.6d.11↔	Revision einer freien Hauttransplantation und eines permanenten Hautersatzes, am Kopf	86.88.i3↔	Operative Anlage oder Wechsel eines Systems zur Vakuumversiegelung in Regional- oder Allgemeinanästhesie, am offenen Abdomen
86.6d.16↔	Revision einer freien Hauttransplantation und eines permanenten Hautersatzes, an der Hand	86.88.i4↔	Operative Anlage oder Wechsel eines Systems zur Vakuumversiegelung in Regional- oder Allgemeinanästhesie, endorektal
86.6d.1d↔	Revision einer freien Hauttransplantation und eines permanenten Hautersatzes, am Fuss	86.88.i5↔	Operative Anlage oder Wechsel eines Systems zur Vakuumversiegelung in Regional- oder Allgemeinanästhesie, an Haut und Subkutangewebe
86.6d.1e↔	Revision einer freien Hauttransplantation und eines permanenten Hautersatzes, an anderer Lokalisation	86.88.i6↔	Operative Anlage oder Wechsel eines Systems zur Vakuumversiegelung in Regional- oder Allgemeinanästhesie, an anderer Lokalisation
86.7a.b1↔	Z-Plastik, grossflächig, am Kopf	86.a2.00↔	Spezielle temporäre Weichteildeckungen bei Verbrennungen und Verätzungen, n.n.bez.
86.7a.bd↔	Z-Plastik, grossflächig, am Fuss	86.a2.09↔	Spezielle temporäre Weichteildeckungen bei Verbrennungen und Verätzungen, sonstige
86.7a.be↔	Z-Plastik, grossflächig, an anderer Lokalisation	86.a2.11↔	Temporäre Weichteildeckung durch hydrolytisch resorbierbare Membrane, kleinflächig, am Kopf
86.7a.d1↔	W-Plastik, grossflächig, am Kopf	86.a2.16↔	Temporäre Weichteildeckung durch hydrolytisch resorbierbare Membrane, kleinflächig, an der Hand
86.7a.dd↔	W-Plastik, grossflächig, am Fuss	86.a2.1d↔	Temporäre Weichteildeckung durch hydrolytisch resorbierbare Membrane, kleinflächig, am Fuss
86.7a.de↔	W-Plastik, grossflächig, an anderer Lokalisation	86.a2.1e↔	Temporäre Weichteildeckung durch hydrolytisch resorbierbare Membrane, kleinflächig, an anderer Lokalisation
86.7f↔	Lappenstieldurchtrennung	86.a2.21↔	Temporäre Weichteildeckung durch hydrolytisch resorbierbare Membrane, grossflächig, am Kopf
86.88.09↔	Temporäre Weichteildeckung, sonstige	86.a2.26↔	Temporäre Weichteildeckung durch hydrolytisch resorbierbare Membrane, grossflächig, an der Hand
86.88.a1↔	Weichteildeckung durch kultivierte Keratinozyten, kleinflächig, am Kopf	86.a2.2d↔	Temporäre Weichteildeckung durch hydrolytisch resorbierbare Membrane, grossflächig, am Fuss
86.88.a6↔	Weichteildeckung durch kultivierte Keratinozyten, kleinflächig, an der Hand	86.a2.2e↔	Temporäre Weichteildeckung durch hydrolytisch resorbierbare Membrane, grossflächig, an anderer Lokalisation
86.88.ad↔	Weichteildeckung durch kultivierte Keratinozyten, kleinflächig, am Fuss		
86.88.ae↔	Weichteildeckung durch kultivierte Keratinozyten, kleinflächig, an anderer Lokalisation		
86.88.b1↔	Weichteildeckung durch kultivierte Keratinozyten, grossflächig, am Kopf		
86.88.b6↔	Weichteildeckung durch kultivierte Keratinozyten, grossflächig, an der Hand		
86.88.bd↔	Weichteildeckung durch kultivierte Keratinozyten, grossflächig, am Fuss		
86.88.be↔	Weichteildeckung durch kultivierte Keratinozyten, grossflächig, an anderer Lokalisation		
86.88.d1↔	Temporäre Weichteildeckung durch alloplastisches Material, grossflächig, am Kopf		
86.88.d6↔	Temporäre Weichteildeckung durch alloplastisches Material, grossflächig, an der Hand		
86.88.dd↔	Temporäre Weichteildeckung durch alloplastisches Material, grossflächig, am Fuss		
86.88.de↔	Temporäre Weichteildeckung durch alloplastisches Material, grossflächig, an anderer Lokalisation		
86.88.e1↔	Temporäre Weichteildeckung mittels allogener Haut, kleinflächig, am Kopf		

**Prozedur I28-2**

86.2a.21†↔	Chirurgisches Débridement, mittlerer Ausdehnung, am Kopf	86.2a.31†↔	Chirurgisches Débridement, grosser Ausdehnung, am Kopf
86.2a.26†↔	Chirurgisches Débridement, mittlerer Ausdehnung, an der Hand	86.2a.36†↔	Chirurgisches Débridement, grosser Ausdehnung, an der Hand
86.2a.2d†↔	Chirurgisches Débridement, mittlerer Ausdehnung, am Fuss	86.2a.3d†↔	Chirurgisches Débridement, grosser Ausdehnung, am Fuss
86.2a.2e†↔	Chirurgisches Débridement, mittlerer Ausdehnung, an anderer Lokalisation	86.2a.3e†↔	Chirurgisches Débridement, grosser Ausdehnung, an anderer Lokalisation

**Prozedur I28-3**

86.0b.11†↔	Implantation eines Medikamententrägers an Haut und Subkutangewebe
------------	---

**Prozedur I28-4**

34.4x.30↔	Resektion einer Läsion an der Brustwand, komplette Resektion des Sternums, n.n.bez.	34.74↔	Korrektur einer Brustwanddeformität
34.4x.31↔	Resektion einer Läsion an der Brustwand, komplette Resektion des Sternums, ohne Rekonstruktion	34.81↔	Exzision von Läsion oder Gewebe am Zwerchfell
34.4x.32↔	Resektion einer Läsion an der Brustwand, komplette Resektion des Sternums, mit Rekonstruktion	41.43↔	Partielle Splenektomie
		41.5↔	Totale Splenektomie

**Prozedur I28-5**

00.63↔	Perkutanes Einsetzen von Stent(s) an A. carotis	39.71.15↔	Endovaskuläre Implantation eines Grafts in Aorta abdominalis, Rohrprothese, aortal, mit Fenestrierung oder Seitenarm
00.64↔	Perkutanes Einsetzen von Stent(s) an sonstigen präzerebralen (extrakraniellen) Arterien	39.71.99↔	Endovaskuläre Implantation eines Grafts in Aorta abdominalis, sonstige
00.65.00↔	Perkutanes Einsetzen von sonstigem(n) intrakraniellen vaskulären Stent(s), n.n.bez.	39.72.00↔	Endovaskuläre plastische Rekonstruktion oder Okklusion von Gefässen am Kopf und Hals, n.n.bez.
00.65.11↔	Perkutanes transluminale Einsetzen von intrakraniellen vaskulären Mikrosten(s)	39.72.10↔	Selektive Embolisation von intrakraniellen Gefässen, n.n.bez.
00.65.99↔	Perkutanes Einsetzen von sonstigem(n) intrakraniellen vaskulären Stent(s), sonstige	39.72.11↔	Selektive Embolisation von intrakraniellen Gefässen mit Partikeln oder Metallspiralen
00.67.00↔	Perkutanes Einsetzen von zentralen Gefässstent(s), n.n.bez.	39.72.12↔	Selektive Embolisation von intrakraniellen Gefässen mit embolisierenden Flüssigkeiten, ablösbaren Ballons oder Schirmen
00.67.10↔	Perkutanes Einsetzen von Gefässstent(s) in die V. cava	39.72.13↔	Selektive Embolisation von intrakraniellen Gefässen durch Stents als Flow-Diverter
00.67.20↔	Perkutanes Einsetzen von Gefässstent(s) in die V. porta	39.72.14↔	Selektive Embolisation von intrakraniellen Gefässen mit adhäsivem Embolisat
00.67.99↔	Perkutanes Einsetzen von zentralen Gefässstent(s), sonstige	39.72.19↔	Selektive Embolisation von intrakraniellen Gefässen, sonstige
39.50.00↔	Angioplastik oder Atherektomie an sonstigem(n) Nicht-Herzkranzgefäss(en), n.n.bez.	39.72.20↔	Selektive Embolisation von extrakraniellen Gefässen des Kopfes und des Halses, n.n.bez.
39.50.10↔	Angioplastik oder Atherektomie an sonstigem(n) Nicht-Herzkranzgefäss(en) mit Ballon, n.n.bez.	39.72.21↔	Selektive Embolisation von extrakraniellen Gefässen des Kopfes und des Halses mit Partikeln oder Metallspiralen
39.50.11↔	Angioplastik oder Atherektomie an sonstigem(n) Nicht-Herzkranzgefäss(en) mit einfacher Ballon	39.72.22↔	Selektive Embolisation von extrakraniellen Gefässen des Kopfes und des Halses mit embolisierenden Flüssigkeiten, ablösbaren Ballons oder Schirmen
39.50.12↔	Angioplastik oder Atherektomie an sonstigem(n) Nicht-Herzkranzgefäss(en) mit cutting Ballon	39.72.24↔	Selektive Embolisation von extrakraniellen Gefässen des Kopfes und des Halses mit adhäsivem Embolisat
39.50.13↔	Angioplastik oder Atherektomie an sonstigem(n) Nicht-Herzkranzgefäss(en) mit Kryoplastie-Ballon	39.72.29↔	Selektive Embolisation von extrakraniellen Gefässen des Kopfes und des Halses, sonstige
39.50.14↔	Angioplastik oder Atherektomie an sonstigem(n) Nicht-Herzkranzgefäss(en) mit Drug eluting Ballon	39.72.30↔	Perkutan-transluminale Embolisation einer Gefässmissbildung durch Mikrokatheter, n.n.bez.
39.50.19↔	Angioplastik oder Atherektomie an sonstigem(n) Nicht-Herzkranzgefäss(en) mit sonstiger Ballon	39.72.31↔	Perkutan-transluminale Embolisation einer Gefässmissbildung durch Mikrokatheter, Verwendung von einem Mikrokatheter
39.50.20↔	Angioplastik Blade- Laserangioplastie an sonstigem(n) Nicht-Herzkranzgefäss(en)	39.72.32↔	Perkutan-transluminale Embolisation einer Gefässmissbildung durch Mikrokatheter, Verwendung von zwei Mikrokathetern
39.50.21↔	Angioplastik Thrombektomie an sonstigem(n) Nicht-Herzkranzgefäss(en)	39.72.33↔	Perkutan-transluminale Embolisation einer Gefässmissbildung durch Mikrokatheter, Verwendung von drei Mikrokathetern
39.50.99↔	Angioplastik oder Atherektomie an sonstigem(n) Nicht-Herzkranzgefäss(en), sonstige	39.72.34↔	Perkutan-transluminale Embolisation einer Gefässmissbildung durch Mikrokatheter, Verwendung von vier Mikrokathetern
39.52.99↔	Sonstige Korrektur eines Aneurysmas, sonstige	39.72.35↔	Perkutan-transluminale Embolisation einer Gefässmissbildung durch Mikrokatheter, Verwendung von fünf Mikrokathetern
39.71.00↔	Endovaskuläre Implantation eines Grafts in Aorta abdominalis, n.n.bez.	39.72.36↔	Perkutan-transluminale Embolisation einer Gefässmissbildung durch Mikrokatheter, Verwendung von 6 und mehr Mikrokathetern
39.71.10↔	Endovaskuläre Implantation eines Grafts in Aorta abdominalis, aortobiliakal, ohne Fenestrierung oder Seitenarm	39.72.99↔	Endovaskuläre plastische Rekonstruktion oder Okklusion von Gefässen am Kopf und Hals, sonstige
39.71.11↔	Endovaskuläre Implantation eines Grafts in Aorta abdominalis, aortobiliakal, mit Fenestrierung oder Seitenarm	39.73.00↔	Endovaskuläre Implantation eines Graft an der thorakalen Aorta, n.n.bez.
39.71.12↔	Endovaskuläre Implantation eines Grafts in Aorta abdominalis, Bifurkationsprothese, aortobiliakal, ohne Fenestrierung oder Seitenarm		
39.71.13↔	Endovaskuläre Implantation eines Grafts in Aorta abdominalis, Bifurkationsprothese, aortobiliakal, mit Fenestrierung oder Seitenarm		
39.71.14↔	Endovaskuläre Implantation eines Grafts in Aorta abdominalis, Rohrprothese, aortal, ohne Fenestrierung oder Seitenarm		

39.73.10↔	Endovaskuläre Implantation eines Grafts in die Aorta thoracica, ohne Fenestrierung oder Seitenarm	39.79.40↔	Selektive Embolisation mit ablösbaren Ballons von sonstigen Gefässen, n.n.bez.
39.73.11↔	Endovaskuläre Implantation eines Grafts in die Aorta thoracica, mit Fenestrierung oder Seitenarm	39.79.41↔	Selektive Embolisation mit ablösbaren Ballons von Gefässen der oberen Extremitäten
39.73.20↔	Endovaskuläre Implantation eines Grafts in die Aorta thoracoabdominalis	39.79.42↔	Selektive Embolisation mit ablösbaren Ballons der Aorta
39.73.99↔	Endovaskuläre Implantation eines Grafts an der thorakalen Aorta, sonstige	39.79.44↔	Selektive Embolisation mit ablösbaren Ballons von thorakalen Gefässen
39.75.01↔	Perkutan-transluminale Gefässintervention, sonstige Gefässe, Fremdkörperentfernung mit Bergekatheter, Körbchenkatheter, etc.	39.79.45↔	Selektive Embolisation mit ablösbaren Ballons von viszeralen Gefässen
39.75.10↔	Perkutan-transluminale Gefässintervention, sonstige Gefässe, Kathetersysteme zu Rekanalisation von Totalverschlüssen	39.79.46↔	Selektive Embolisation mit ablösbaren Ballons von abdominalen Gefässen
39.75.11↔	Perkutan-transluminale Gefässintervention, sonstige Gefässe, Rotationsthrömbektomie	39.79.47↔	Selektive Embolisation mit ablösbaren Ballons von spinalen Gefässen
39.75.12↔	Perkutan-transluminale Gefässintervention, sonstige Gefässe, Laserangioplastie	39.79.48↔	Selektive Embolisation mit ablösbaren Ballons von Gefässen der unteren Extremitäten
39.75.13↔	Perkutan-transluminale Gefässintervention, sonstige Gefässe, Anti-Embolie-System (periphere oder viszerale Gefässe)	39.79.49↔	Selektive Embolisation mit ablösbaren Ballons von sonstigen Gefässen, sonstige
39.75.14↔	Perkutan-transluminale Gefässintervention, sonstige Gefässe, Atherektomie	39.79.50↔	Selektive Embolisation mit Schirmen von sonstigen Gefässen, n.n.bez.
39.75.15↔	Perkutan-transluminale Gefässintervention, sonstige Gefässe, selektive Thrombolyse	39.79.51↔	Selektive Embolisation mit Schirmen von Gefässen der oberen Extremitäten
39.75.16↔	Perkutan-transluminale Gefässintervention sonstige Gefässe, selektive Thrombolyse, ultraschallunterstützt	39.79.52↔	Selektive Embolisation mit Schirmen der Aorta
39.75.30↔	Zerebrale Perfusionsaugmentation durch partielle endoarteriale Ballonokklusion	39.79.54↔	Selektive Embolisation mit Schirmen von thorakalen Gefässen
39.76.50↔	Perkutane selektive Thrombolyse an extrakraniellen Gefässen des Kopfes und Halses	39.79.55↔	Selektive Embolisation mit Schirmen von viszeralen Gefässen
39.76.70↔	Perkutane endovaskuläre Fremdkörperentfernung aus extrakraniellen Gefässen des Kopfes und Halses	39.79.56↔	Selektive Embolisation mit Schirmen von abdominalen Gefässen
39.77.50↔	Perkutane selektive Thrombolyse von intrakraniell(en) Gefäss(en)	39.79.57↔	Selektive Embolisation mit Schirmen von Gefässen der unteren Extremitäten
39.77.70↔	Perkutane endovaskuläre Fremdkörperentfernung aus intrakraniell(en) Gefäss(en)	39.79.58↔	Selektive Embolisation mit Schirmen von spinalen Gefässen
39.79.11↔	Endovaskuläre Implantation eines Grafts an Viszeralgefässen	39.79.59↔	Selektive Embolisation mit Schirmen von sonstigen Gefässen, sonstige
39.79.12↔	Endovaskuläre Implantation eines Grafts an Gefässen des Beckens	39.79.60↔	Selektive Embolisation mit Partikeln von sonstigen Gefässen, n.n.bez.
39.79.13↔	Endovaskuläre Implantation eines Grafts an abdominalen Gefässen	39.79.61↔	Selektive Embolisation mit Partikeln von Gefässen der oberen Extremitäten
39.79.19↔	Endovaskuläre Implantation eines Grafts an sonstigen Gefässen, sonstige	39.79.62↔	Selektive Embolisation mit Partikeln der Aorta
39.79.20↔	Coil-Embolisation oder -Verschluss von sonstigen Gefässen, n.n.bez.	39.79.64↔	Selektive Embolisation mit Partikeln von thorakalen Gefässen
39.79.21↔	Coil-Embolisation oder -Verschluss von Gefässen der oberen Extremitäten	39.79.65↔	Selektive Embolisation mit Partikeln von viszeralen Gefässen
39.79.22↔	Coil-Embolisation oder -Verschluss der Aorta	39.79.66↔	Selektive Embolisation mit Partikeln von abdominalen Gefässen
39.79.24↔	Coil-Embolisation oder -Verschluss von thorakalen Gefässen	39.79.67↔	Selektive Embolisation mit Partikeln von Gefässen der unteren Extremitäten
39.79.25↔	Coil-Embolisation oder -Verschluss von viszeralen Gefässen	39.79.68↔	Selektive Embolisation mit Partikeln von spinalen Gefässen
39.79.26↔	Coil-Embolisation oder -Verschluss von abdominalen Gefässen	39.79.69↔	Selektive Embolisation mit Partikeln von sonstigen Gefässen, sonstige
39.79.27↔	Coil-Embolisation oder -Verschluss von Gefässen der unteren Extremitäten	39.79.70↔	Kathetertechnischer Verschluss von Arterien mittels Laser, sonstigen Gefässen, n.n.bez.
39.79.28↔	Coil-Embolisation oder -Verschluss von spinalen Gefässen	39.79.71↔	Kathetertechnischer Verschluss mittels Laser, an Arterien der oberen Extremitäten
39.79.29↔	Coil-Embolisation oder -Verschluss von sonstigen Gefässen, sonstige	39.79.72↔	Kathetertechnischer Verschluss mittels Laser, an der Aorta
39.79.30↔	Selektive Embolisation mit embolisierenden Flüssigkeiten von sonstigen Gefässen, n.n.bez.	39.79.74↔	Kathetertechnischer Verschluss mittels Laser, an thorakalen Gefässen
39.79.31↔	Selektive Embolisation mit embolisierenden Flüssigkeiten von Gefässen der oberen Extremitäten	39.79.75↔	Kathetertechnischer Verschluss mittels Laser, an Gefässen der unteren Extremitäten
39.79.32↔	Selektive Embolisation mit embolisierenden Flüssigkeiten der Aorta	39.79.76↔	Kathetertechnischer Verschluss mittels Laser, an viszeralen Gefässen
39.79.34↔	Selektive Embolisation mit embolisierenden Flüssigkeiten von thorakalen Gefässen	39.79.77↔	Kathetertechnischer Verschluss mittels Laser, an abdominalen Gefässen
39.79.35↔	Selektive Embolisation mit embolisierenden Flüssigkeiten von viszeralen Gefässen	39.79.79↔	Kathetertechnischer Verschluss von Arterien mittels Laser, sonstige Gefässe, sonstige
39.79.36↔	Selektive Embolisation mit embolisierenden Flüssigkeiten von abdominalen Gefässen	39.79.80↔	Kathetertechnischer Verschluss von Arterien mittels Radiofrequenz, sonstige Gefässe, n.n.bez.
39.79.37↔	Selektive Embolisation mit embolisierenden Flüssigkeiten von Gefässen der unteren Extremitäten	39.79.81↔	Kathetertechnischer Verschluss mittels Radiofrequenz an Arterien der oberen Extremitäten
39.79.38↔	Selektive Embolisation mit embolisierenden Flüssigkeiten von spinalen Gefässen	39.79.82↔	Kathetertechnischer Verschluss mittels Radiofrequenz an der Aorta
39.79.39↔	Selektive Embolisation mit embolisierenden Flüssigkeiten von sonstigen Gefässen, sonstige	39.79.84↔	Kathetertechnischer Verschluss mittels Radiofrequenz an thorakalen Gefässen
		39.79.85↔	Kathetertechnischer Verschluss mittels Radiofrequenz an Gefässen der unteren Extremitäten
		39.79.86↔	Kathetertechnischer Verschluss mittels Radiofrequenz an viszeralen Gefässen
		39.79.87↔	Kathetertechnischer Verschluss mittels Radiofrequenz an abdominalen Gefässen

39.79.89↔	Kathetertechnischer Verschluss mittels Radiofrequenz an sonstigen Gefässen, sonstige	39.90.16↔	Einsetzen von Gefässstent(s) in nichtkardiale Gefässe, gecoverte Stent-Grafts mit bioaktiver Oberfläche
39.90.00↔	Einsetzen von peripheren Gefässstent(s) ohne Medikamenten-Freisetzung, n.n.bez.	39.90.17↔	Einsetzen von peripheren Gefässstent(s), Multilayerstents
39.90.10↔	Einsetzen von Gefässstent(s) in nicht-kardiale Gefässe, bare Stents	39.90.19↔	Einsetzen von Gefässstent(s) in nicht-kardiale Gefässe, sonstige Stents
39.90.11↔	Einsetzen von Gefässstent(s) in nicht-kardiale Gefässe, bioresorbierbare Stents	39.90.30↔	Einsetzen von überlangen Stent(s) (>10 cm) in nicht-kardiale Gefässe, n.n.bez.
39.90.12↔	Einsetzen von Gefässstent(s) in nicht-kardiale Gefässe, grosslumige Stents n.n.bez.	39.90.31↔	Einsetzen von überlangen bare Stent(s) (>10 cm) in nicht-kardiale Gefässe
39.90.13↔	Einsetzen von Gefässstent(s) in nicht-kardiale Gefässe, grosslumige Stents ungecovered	39.90.32↔	Einsetzen von überlangen covered Stent(s) (>10 cm) in nicht-kardiale Gefässe
39.90.14↔	Einsetzen von Gefässstent(s) in nicht-kardiale Gefässe, Grosslumige Stents gecovered	39.90.39↔	Einsetzen von überlangen Stent(s) (>10 cm) in nicht-kardiale Gefässe, sonstige
39.90.15↔	Einsetzen von Gefässstent(s) in nicht-kardiale Gefässe, gecovered Stents (Stentgrafts) in nicht-aneurysmatischen Gefässen	39.90.99↔	Einsetzen von peripheren Gefässstent(s) ohne Medikamenten-Freisetzung, sonstige
		44.44↔	Katheterembolisation zur Blutstillung in Magen oder Duodenum

## Prozedur I28-6

01.14.00↔	Offene Biopsie am Gehirn, n.n.bez.	01.25.14↔	Sonstige Kraniektomie mit Einlegen von alloplastischem Material oder eines Medikamententrägers in den Schädelknochen oder Epiduralraum
01.14.10↔	Stereotaktische offene Biopsie am Gehirn	01.25.19↔	Sonstige Kraniektomie zur Drainage epiduraler Flüssigkeit oder aus sonstigen Gründen
01.14.99↔	Offene Biopsie am Gehirn, sonstige	01.25.20↔	Sonstige Kraniektomie, Rekraniektomie mit Einbringen einer Drainage
01.24.00↔	Sonstige Kraniektomie, n.n.bez.	01.25.21↔	Sonstige Kraniektomie, Rekraniektomie zur Entfernung von alloplastischem Material oder eines Medikamententrägers aus dem Schädelknochen oder Epiduralraum
01.24.10↔	Sonstige Kraniektomie mit Dekompression	01.25.99↔	Sonstige Kraniektomie, sonstige
01.24.11↔	Sonstige Kraniektomie zur Entleerung eines epiduralen Hämatoms	02.93.00↔	Eingriffe an oder mit Elektrode(n) eines intrakraniellen Neurostimulators, n.n.bez.
01.24.12↔	Sonstige Kraniektomie zur Entleerung eines epiduralen Epyems	02.93.09↔	Eingriffe an oder mit Elektrode(n) eines intrakraniellen Neurostimulators, sonstige
01.24.13↔	Sonstige Kraniektomie, Einlegen von alloplastischem Material oder Medikamententrägers in den Schädelknochen oder Epiduralraum	04.03.00↔	Durchtrennung oder Quetschen (Crushing) von anderen kranialen und peripheren Nerven, n.n.bez.
01.24.14↔	Sonstige Kraniektomie, Entfernung von alloplastischem Material oder Medikamententrägers aus Schädelknochen oder Epiduralraum	04.03.10↔	Durchtrennung oder Quetschen (Crushing) des N. vestibulocochlearis
01.24.15↔	Sonstige Kraniektomie, Entfernung eines Fremdkörpers aus Schädelknochen oder Epiduralraum	04.03.11↔	Durchtrennung oder Quetschen (Crushing) von intrakraniellen Anteilen von sonstigen Hirnnerven und Ganglien
01.24.16↔	Sonstige Kraniektomie, sonstige Drainage epiduraler Flüssigkeit oder aus sonstigen Gründen	04.03.20↔	Durchtrennung oder Quetschen (Crushing) von extrakraniellen Hirnnerven
01.24.20↔	Kraniektomie der Kalotte als Zugang, n.n.bez.	04.03.30↔	Durchtrennung oder Quetschen (Crushing) des Plexus brachialis
01.24.21↔	Bohrlochtrepantation der Kalotte als Zugang	04.03.31↔	Durchtrennung oder Quetschen (Crushing) von Nerven der Schulter
01.24.22↔	Stereotaktisch geführte Schädelöffnung über die Kalotte als Zugang	04.03.32↔	Durchtrennung oder Quetschen (Crushing) von Nerven des Armes und der Hand
01.24.29↔	Kraniektomie der Kalotte als Zugang, sonstige	04.03.33↔	Durchtrennung oder Quetschen (Crushing) von Nerven des Rumpfes und der unteren Extremität
01.24.30↔	Zugang zur Schädelbasis, n.n.bez.	04.03.99↔	Durchtrennung oder Quetschen (Crushing) von anderen kranialen und peripheren Nerven, sonstige
01.24.31↔	Zugang zur Schädelbasis, transoral	04.04.00↔	Sonstige Inzision an kranialen und peripheren Nerven, n.n.bez.
01.24.32↔	Zugang zur Schädelbasis, transoral mit Spaltung des weichen Gaumens	04.04.10↔	Sonstige Inzision am N. vestibulocochlearis
01.24.33↔	Zugang zur Schädelbasis, transoral mit Spaltung des weichen sowie harten Gaumens	04.04.11↔	Sonstige Inzision an intrakraniellen Anteilen von sonstigen Hirnnerven und Ganglien
01.24.34↔	Zugang zur Schädelbasis, transsphenoidal	04.04.20↔	Sonstige Inzision an extrakraniellen Hirnnerven
01.24.35↔	Zugang zur Schädelbasis, transethmoidal	04.04.30↔	Sonstige Inzision am Plexus brachialis
01.24.36↔	Zugang zur Schädelbasis, transmastoidal	04.04.31↔	Sonstige Inzision an Nerven der Schulter
01.24.37↔	Zugang zur Schädelbasis, translabirynthär	04.04.32↔	Sonstige Inzision an Nerven des Armes und der Hand
01.24.38↔	Zugang zur Schädelbasis, transpyramidal	04.04.33↔	Sonstige Inzision an Nerven des Rumpfes und der unteren Extremität
01.24.39↔	Zugang zur Schädelbasis, sonstige	04.04.99↔	Sonstige Inzision an kranialen und peripheren Nerven, sonstige
01.24.3a↔	Zugang zur Schädelbasis, transkondylär	04.06.00↔	Sonstige Exzision von kranialen oder peripheren Ganglien, n.n.bez.
01.24.3b↔	Zugang zur Schädelbasis, transorbital	04.06.10↔	Exzision von intrakraniellen Ganglien
01.24.3c↔	Zugang zur Schädelbasis, mit Le-Fort-I-Osteotomie	04.06.20↔	Exzision von sonstigen peripheren Ganglien
01.24.3d↔	Zugang zur Schädelbasis, transnasal-transcribiform	04.06.99↔	Sonstige Exzision von kranialen oder peripheren Ganglien, sonstige
01.24.3e↔	Zugang zur Schädelbasis, transnasal-transclival	04.07.00↔	Sonstige Exzision oder Avulsion von kranialen oder peripheren Nerven, n.n.bez.
01.24.3f↔	Zugang zur Schädelbasis, transoral-transclival	04.07.10↔	Exzision eines Nerven zur Transplantation
01.24.3g↔	Zugang zur Schädelbasis, transnasal-transpterygoidal		
01.24.99↔	Sonstige Kraniektomie, sonstige		
01.25.00↔	Sonstige Kraniektomie, n.n.bez.		
01.25.10↔	Sonstige Kraniektomie mit Dekompression		
01.25.11↔	Sonstige Kraniektomie zur Entleerung eines epiduralen Hämatoms		
01.25.12↔	Sonstige Kraniektomie zur Entleerung eines epiduralen Epyems		
01.25.13↔	Sonstige Kraniektomie zur Entfernung eines Fremdkörpers aus Schädelknochen oder Epiduralraum		

04.07.11↔	Entfernung eines Nerventransplantates	04.6x.50↔	Transposition eines Nerven des Rumpfes und der unteren Extremität mit epineuraler primärer und sekundärer Naht
04.07.20↔	Sonstige Exzision oder Avulsion von intrakraniellen Nerven	04.6x.51↔	Transposition eines Nerven des Rumpfes und der unteren Extremität mit interfaszikulärer primärer und sekundärer Naht
04.07.30↔	Sonstige Exzision oder Avulsion von extrakraniellen Hirnnerven	04.6x.70↔	Transposition mit Neurolyse und Dekompression eines extrakraniellen Hirnnerven
04.07.40↔	Sonstige Exzision oder Avulsion des Plexus brachialis	04.6x.71↔	Transposition mit Neurolyse und Dekompression des Plexus brachialis oder eines Nerven der Schulter
04.07.41↔	Sonstige Exzision oder Avulsion von Nerven der Schulter	04.6x.72↔	Transposition mit Neurolyse und Dekompression eines Nerven des Armes
04.07.42↔	Sonstige Exzision oder Avulsion von Nerven des Armes und der Hand	04.6x.74↔	Transposition mit Neurolyse und Dekompression eines Nerven des Rumpfes und der unteren Extremität
04.07.43↔	Sonstige Exzision oder Avulsion von Nerven des Rumpfes und der unteren Extremität	04.6x.75↔	Transposition von sonstigen kranialen und peripheren Nerven
04.07.99↔	Sonstige Exzision oder Avulsion von kranialen oder peripheren Nerven, sonstige	04.6x.99↔	Transposition von kranialen und peripheren Nerven, sonstige
04.08.00↔	Optikuscheidenfensterung, n.n.bez.	04.76↔	Plastische Rekonstruktion einer alten traumatischen Verletzung an kranialen und peripheren Nerven
04.08.10↔	Sonstige Operationen am N. opticus	04.79.00↔	Sonstige Neuroplastik, n.n.bez.
04.08.99↔	Optikuscheidenfensterung, sonstige	04.79.10↔	Transplantation und Transposition eines extrakraniellen Hirnnerven mit epineuraler Naht
04.11.00↔	Geschlossene [perkutane] [Nadel-] Biopsie an kranialem oder peripherem Nerv oder Ganglion, n.n.bez.	04.79.11↔	Transplantation und Transposition des Plexus brachialis mit epineuraler Naht
04.11.10↔	Geschlossene [perkutane] [Nadel-] Biopsie an intrakraniellen Hirnnerven	04.79.12↔	Transplantation und Transposition von Nerven der Schulter mit epineuraler Naht
04.11.20↔	Geschlossene [perkutane] [Nadel-] Biopsie an extrakraniellen Hirnnerven	04.79.13↔	Transplantation und Transposition eines Nerven des Armes und der Hand mit epineuraler Naht
04.12.00↔	Offene Biopsie an kranialem oder peripherem Nerv oder Ganglion, n.n.bez.	04.79.14↔	Transplantation und Transposition von Nerven des Rumpfes und der unteren Extremität mit epineuraler Naht
04.12.10↔	Offene Biopsie an intrakraniellen Hirnnerven	04.79.19↔	Transplantation und Transposition eines sonstigen Nervens mit epineuraler Naht
04.12.20↔	Offene Biopsie an extrakraniellen Hirnnerven	04.79.20↔	Transplantation und Transposition eines Nerven mit interfaszikulärer Naht
04.12.30↔	Offene Biopsie am Plexus brachialis	04.79.21↔	Transplantation und Transposition eines extrakraniellen Hirnnerven mit interfaszikulärer Naht
04.12.31↔	Offene Biopsie an Nerven der Schulter	04.79.22↔	Transplantation und Transposition des Plexus brachialis mit interfaszikulärer Naht
04.12.32↔	Offene Biopsie an Nerven des Armes und der Hand	04.79.23↔	Transplantation und Transposition von Nerven der Schulter mit interfaszikulärer Naht
04.12.33↔	Offene Biopsie an Nerven des Rumpfes	04.79.24↔	Transplantation und Transposition eines Nerven des Armes und der Hand mit interfaszikulärer Naht
04.12.34↔	Offene Biopsie an Nerven des Plexus lumbosacralis	04.79.25↔	Transplantation und Transposition von Nerven des Rumpfes und der unteren Extremität mit interfaszikulärer Naht
04.12.35↔	Offene Biopsie an Nerven der unteren Extremität	04.79.29↔	Transplantation und Transposition eines sonstigen Nerven mit interfaszikulärer Naht
04.12.99↔	Offene Biopsie an kranialem oder peripherem Nerv oder Ganglion, sonstige	04.79.99↔	Sonstige Neuroplastik, sonstige
04.2x.00↔	Destruktion von kranialen und peripheren Nerven und Ganglien, n.n.bez.	04.92.00↔	Implantation oder Wechsel der Elektrode(n) eines peripheren Neurostimulators, n.n.bez.
04.2x.10↔	Destruktion von intrakraniellen Hirnnerven und Ganglien	04.92.10↔	Implantation oder Wechsel der Elektrode(n) eines temporären peripheren Neurostimulators, Einzelelektrodensystems, Teststimulation
04.2x.20↔	Destruktion von extrakraniellen Hirnnerven	04.92.11↔	Implantation oder Wechsel der Elektrode(n) eines temporären peripheren Neurostimulators, Mehrelektrodensystems, Teststimulation
04.2x.30↔	Destruktion des Plexus brachialis	04.92.20↔	Implantation oder Wechsel der Elektrode(n) eines permanenten peripheren Neurostimulators, Stabelektrode, Einzelelektrodensystems, perkutan
04.2x.31↔	Destruktion von Nerven der Schulter	04.92.21↔	Implantation oder Wechsel der Elektrode(n) eines permanenten peripheren Neurostimulators, Stabelektrode, Mehrelektrodensystems, perkutan
04.2x.32↔	Destruktion von Nerven des Armes und der Hand	04.92.30↔	Implantation oder Wechsel der Elektrode(n) eines permanenten peripheren Neurostimulators, Plattenelektrode, Einzelelektrodensystems, offen chirurgisch
04.2x.33↔	Destruktion von Nerven des Rumpfes und Plexus lumbosacralis	04.92.31↔	Implantation oder Wechsel der Elektrode(n) eines permanenten peripheren Neurostimulators, Plattenelektrode, Mehrelektrodensystems, offen chirurgisch
04.2x.34↔	Destruktion von Nerven des Beines und des Fusses	04.92.40↔	Implantation oder Wechsel einer Vagusnervstimulationselektrode
04.2x.39↔	Destruktion von sonstigen peripheren Nerven oder Ganglien	04.92.99↔	Implantation oder Wechsel der Elektrode(n) eines peripheren Neurostimulators, sonstige
04.2x.99↔	Destruktion von kranialen und peripheren Nerven und Ganglien, sonstige	04.93.00↔	Entfernen der Elektrode(n) eines peripheren Neurostimulators, n.n.bez.
04.6x.00↔	Transposition von kranialen und peripheren Nerven, n.n.bez.	04.93.10↔	Entfernen der Elektrode(n) eines peripheren Neurostimulators, Stabelektrode, Einzelelektrodensystem
04.6x.10↔	Transposition eines extrakraniellen Hirnnerven mit epineuraler primärer Naht		
04.6x.11↔	Transposition eines extrakraniellen Hirnnerven mit epineuraler sekundärer Naht		
04.6x.12↔	Transposition eines extrakraniellen Hirnnerven mit interfaszikulärer primärer und sekundärer Naht		
04.6x.20↔	Transposition des Plexus brachialis mit epineuraler primärer Naht		
04.6x.21↔	Transposition des Plexus brachialis mit epineuraler sekundärer Naht		
04.6x.22↔	Transposition des Plexus brachialis mit interfaszikulärer primärer Naht		
04.6x.23↔	Transposition des Plexus brachialis mit interfaszikulärer sekundärer Naht		
04.6x.30↔	Transposition eines Nerven der Schulter mit epineuraler primärer und sekundärer Naht		
04.6x.31↔	Transposition eines Nerven der Schulter mit interfaszikulärer primärer und sekundärer Naht		
04.6x.40↔	Transposition eines Nerven des Armes mit epineuraler primärer Naht		
04.6x.41↔	Transposition eines Nerven des Armes mit epineuraler sekundärer Naht		
04.6x.42↔	Transposition eines Nerven des Armes mit interfaszikulärer primärer Naht		
04.6x.43↔	Transposition eines Nerven des Armes mit interfaszikulärer sekundärer Naht		

04.93.11↔	Entfernen der Elektrode(n) eines peripheren Neurostimulators, Stabelektrode, Mehrelektrodensystem	22.62.00↔	Exzision einer Läsion am Sinus maxillaris durch anderen Zugang, n.n.bez.
04.93.20↔	Entfernen der Elektrode(n) eines peripheren Neurostimulators, Plattenelektrode, Einzelelektrodensystem	22.62.10↔	Exzision einer Läsion am Sinus maxillaris, endoskopisch, n.n.bez.
04.93.21↔	Entfernen der Elektrode(n) eines peripheren Neurostimulators, Plattenelektrode, Mehrelektrodensystem	22.62.11↔	Endonasale Resektion der medialen Kieferhöhlenwand
04.93.40↔	Entfernen einer Vagusnervelektrode	22.62.19↔	Exzision einer Läsion am Sinus maxillaris, endoskopisch, sonstige
04.93.99↔	Entfernen der Elektrode(n) eines peripheren Neurostimulators, sonstige	22.62.20↔	Exzision einer Läsion am Sinus maxillaris, offen chirurgisch, n.n.bez.
04.94.10↔	Revision ohne Ersatz der Elektrode(n) eines peripheren Neurostimulators, n.n.bez.	22.62.21↔	Mediale Resektion der Kieferhöhlenwand, offen chirurgisch
04.94.11↔	Revision ohne Ersatz der Elektrode(n) eines peripheren Neurostimulators, Stabelektrode, Einzelelektrodensystem	22.62.29↔	Exzision einer Läsion am Sinus maxillaris, offen chirurgisch, sonstige
04.94.12↔	Revision ohne Ersatz der Elektrode(n) eines peripheren Neurostimulators, Stabelektrode, Mehrelektrodensystem	22.62.99↔	Exzision einer Läsion am Sinus maxillaris durch anderen Zugang, sonstige
04.94.13↔	Revision ohne Ersatz der Elektrode(n) eines peripheren Neurostimulators, Plattenelektrode, Einzelelektrodensystem	29.92↔	Durchtrennung des N. glossopharyngeus
04.94.14↔	Revision ohne Ersatz der Elektrode(n) eines peripheren Neurostimulators, Plattenelektrode, Mehrelektrodensystem	31.91↔	Durchtrennung des N. laryngeus
04.94.15↔	Revision ohne Ersatz einer Vagusnervstimulationselektrode	34.3x.00↔	Exzision oder Destruktion von Läsion oder Gewebe des Mediastinums, n.n.bez.
04.94.99↔	Revision ohne Ersatz der Elektrode(n) eines peripheren Neurostimulators, sonstige	34.3x.10↔	Exzision von Läsion oder Gewebe des Mediastinums
04.99.00↔	Sonstige Operation an kranialen und peripheren Nerven, n.n.bez.	34.3x.20↔	Resektion von Läsion oder Gewebe des Mediastinums, n.n.bez.
04.99.10↔	Implantation oder Wechsel einer peripheren Neuroprothese	34.3x.21↔	Resektion von Läsion oder Gewebe des Mediastinums, ohne Resektion an mediastinalen Organen
04.99.11↔	Revision ohne Ersatz einer peripheren Neuroprothese	34.3x.22↔	Resektion von Läsion oder Gewebe des Mediastinums, mit Lungenresektion oder Brustwandteilresektion
04.99.12↔	Entfernung einer peripheren Neuroprothese	34.3x.23↔	Resektion von Läsion oder Gewebe des Mediastinums, mit Perikardteilresektion
04.99.99↔	Sonstige Operation an kranialen und peripheren Nerven, sonstige	34.3x.24↔	Resektion von Läsion oder Gewebe des Mediastinums, mit prothetischem Gefässersatz
05.0↔	Durchtrennung von sympathischen Nerven oder Ganglien	34.3x.25↔	Resektion von Läsion oder Gewebe des Mediastinums, mit Lungenresektion und Gefässersatz
05.11↔	Biopsie an einem sympathischen Nerv oder Ganglion	34.3x.26↔	Resektion von Läsion oder Gewebe des Mediastinums, mit Lungenresektion und Perikardteilresektion
05.21↔	Exzision des Ganglion sphenopalatinum	34.3x.27↔	Resektion von Läsion oder Gewebe des Mediastinums, mit Perikardteilresektion und Gefässersatz
05.22↔	Zervikale Sympathektomie	34.3x.28↔	Resektion von Läsion oder Gewebe des Mediastinums, mit Lungen- und Perikardteilresektion und Gefässersatz
05.23↔	Lumbale Sympathektomie	34.3x.29↔	Resektion von Läsion oder Gewebe des Mediastinums, sonstige
05.24↔	Präsakrale Sympathektomie	34.3x.30↔	Destruktion von Läsion oder Gewebe des Mediastinums
05.25↔	Periarterielle Sympathektomie	34.3x.99↔	Exzision oder Destruktion von Läsion oder Gewebe des Mediastinums, sonstige
05.26↔	Thorakale Sympathektomie	34.4x.00↔	Exzision oder Destruktion einer Läsion an der Brustwand, n.n.bez.
05.29↔	Sonstige Sympathektomie und Exzision eines Ganglions	34.4x.10↔	Exzision einer Läsion an der Brustwand
05.89↔	Sonstige Operation an sympathischem Nerv oder Ganglion	34.4x.20↔	Teilresektion einer Läsion an der Brustwand, n.n.bez.
05.9↔	Sonstige Operationen am Nervensystem	34.4x.21↔	Teilresektion einer Läsion an der Brustwand, ohne Rekonstruktion
21.07↔	Stillung einer Epistaxis durch Exzision von nasaler Mukosa und Hauttransplantation an Septum und laterale Nasenwand	34.4x.22↔	Teilresektion einer Läsion an der Brustwand, mit Rekonstruktion
21.88.00↔	Sonstige Septumplastik, n.n.bez.	34.4x.30↔	Resektion einer Läsion an der Brustwand, komplette Resektion des Sternums, n.n.bez.
21.88.10↔	Septumplastik, Septumunterfütterung	34.4x.31↔	Resektion einer Läsion an der Brustwand, komplette Resektion des Sternums, ohne Rekonstruktion
21.88.11↔	Septumplastik, Verschluss einer Septumperforation mit Schleimhaut-Verschiebelappen	34.4x.32↔	Resektion einer Läsion an der Brustwand, komplette Resektion des Sternums, mit Rekonstruktion
21.88.12↔	Septumplastik, Plastische Korrektur ohne Resektion	34.74↔	Korrektur einer Brustwanddeformität
21.88.13↔	Septumplastik, Plastische Korrektur mit Resektion	34.79.00↔	Sonstige plastische Rekonstruktion an der Brustwand, n.n.bez.
21.88.14↔	Septumplastik, Plastische Rekonstruktion des Nasenseptums, mit lokalen autogenen Transplantaten (Austauschplastik)	34.79.10↔	Sonstige plastische Rekonstruktion an der Brustwand, sekundärer Verschluss einer Thorakotomie, n.n.bez.
21.88.15↔	Septumplastik, Plastische Rekonstruktion des Nasenseptums, mit distalen autogenen Transplantaten, allogenen oder xenogenen Transplantaten	34.79.11↔	Sonstige plastische Rekonstruktion an der Brustwand, sekundärer Verschluss einer Thorakotomie, durch Draht
21.88.99↔	Sonstige Septumplastik, sonstige	34.79.12↔	Sonstige plastische Rekonstruktion an der Brustwand, sekundärer Verschluss einer Thorakotomie, durch Platte
22.2x.00↔	Endonasale Nasennebenhöhlen-Eröffnung, n.n.bez.	34.79.19↔	Sonstige plastische Rekonstruktion an der Brustwand, sekundärer Verschluss einer Thorakotomie, sonstige
22.2x.10↔	Infundibulotomie ohne Kieferhöhlenfensterung	34.79.20↔	Sonstige plastische Rekonstruktion an der Brustwand, Stabilisierung, offen chirurgisch, n.n.bez.
22.2x.11↔	Infundibulotomie mit Kieferhöhlenfensterung	34.79.21↔	Sonstige plastische Rekonstruktion an der Brustwand, Stabilisierung, offen chirurgisch, durch Draht
22.2x.20↔	Endonasale Nasennebenhöhlen-Eröffnung durch Ballondilatation, n.n.bez.	34.79.22↔	Sonstige plastische Rekonstruktion an der Brustwand, Stabilisierung, offen chirurgisch, durch Platte
22.2x.21↔	Endonasale Nasennebenhöhlen-Eröffnung durch Ballondilatation, Keilbeinhöhle	34.79.29↔	Sonstige plastische Rekonstruktion an der Brustwand, Stabilisierung, offen chirurgisch, sonstige
22.2x.22↔	Endonasale Nasennebenhöhlen-Eröffnung durch Ballondilatation, Stirnhöhle		
22.2x.23↔	Endonasale Nasennebenhöhlen-Eröffnung durch Ballondilatation, Kieferhöhle		
22.2x.28↔	Endonasale Nasennebenhöhlen-Eröffnung durch Ballondilatation, mehrere Nasennebenhöhlen		
22.2x.29↔	Endonasale Nasennebenhöhlen-Eröffnung durch Ballondilatation, sonstige		
22.2x.99↔	Sonstige Endonasale Nasennebenhöhlen-Eröffnung		
22.61↔	Exzision einer Läsion am Sinus maxillaris durch den Zugang nach Caldwell-Luc		

34.79.30↔	Sonstige plastische Rekonstruktion an der Brustwand, offene Reposition einer Sternumfraktur, n.n.bez.	40.3x.16↔	Regionale Lymphadenektomie als selbstständiger Eingriff, mediastinal und peribronchial
34.79.31↔	Sonstige plastische Rekonstruktion an der Brustwand, offene Reposition einer Sternumfraktur, durch Draht	40.3x.19↔	Regionale Lymphadenektomie als selbstständiger Eingriff, sonstige
34.79.32↔	Sonstige plastische Rekonstruktion an der Brustwand, offene Reposition einer Sternumfraktur, durch Platte	40.3x.21↔	Regionale Lymphadenektomie im Rahmen eines anderen Eingriffs, zervikal
34.79.39↔	Sonstige plastische Rekonstruktion an der Brustwand, offene Reposition einer Sternumfraktur, sonstige	40.3x.22↔	Regionale Lymphadenektomie im Rahmen eines anderen Eingriffs, axillär
34.79.40↔	Sonstige plastische Rekonstruktion an der Brustwand, Knochenplastik und Knochen transplantation	40.3x.23↔	Regionale Lymphadenektomie im Rahmen eines anderen Eingriffs, paraaortal, pelvin oder iliakal
34.79.99↔	Sonstige plastische Rekonstruktion an der Brustwand, sonstige	40.3x.24↔	Regionale Lymphadenektomie im Rahmen eines anderen Eingriffs, obturatorisch
34.81↔	Exzision von Läsion oder Gewebe am Zwerchfell	40.3x.25↔	Regionale Lymphadenektomie im Rahmen eines anderen Eingriffs, inguinale
40.11.10↔	Offene (Inzisions-) Biopsie eines mediastinalen, paraaortalen, iliakalen oder pelvinalen Lymphknotens	40.3x.26↔	Regionale Lymphadenektomie im Rahmen eines anderen Eingriffs, mediastinal und peribronchial
40.11.11↔	Offene (Inzisions-) Biopsie eines zervikalen, supraklavikulären, axillären oder inguinalen Lymphknotens	40.3x.29↔	Regionale Lymphadenektomie im Rahmen eines anderen Eingriffs, sonstige
40.21.00↔	Exzision eines tiefen zervikalen Lymphknotens, n.n.bez.	40.50↔	Radikale Exzision von Lymphknoten, n.n.bez.
40.21.10↔	Exzision einzelner Lymphknoten und Lymphgefäße, zervikal, ohne Markierung	40.51.00↔	Radikale Exzision von axillären Lymphknoten, n.n.bez.
40.21.11↔	Exzision einzelner Lymphknoten und Lymphgefäße, zervikal, mit Radionuklidmarkierung oder Farbstoffmarkierung (Sentinel-Lymphnodektomie)	40.51.10↔	Radikale Exzision von axillären Lymphknoten als selbstständiger Eingriff
40.21.99↔	Exzision eines tiefen zervikalen Lymphknotens, sonstige	40.51.11↔	Radikale Exzision von axillären Lymphknoten im Rahmen eines anderen Eingriffs
40.22.00↔	Exzision eines mamma-internalen Lymphknotens, n.n.bez.	40.51.99↔	Radikale Exzision von axillären Lymphknoten, sonstige
40.22.10↔	Exzision eines mamma-internalen Lymphknotens, thorakoskopisch	40.52.00↔	Radikale Exzision von periaortalen Lymphknoten, n.n.bez.
40.22.20↔	Exzision eines mamma-internalen Lymphknotens, offen chirurgisch	40.52.10↔	Radikale Exzision von retroperitonealen (paraaortal, parakaval) und pelvinalen Lymphknoten als selbstständiger Eingriff
40.22.99↔	Exzision eines mamma-internalen Lymphknotens, sonstige	40.52.11↔	Radikale Exzision von retroperitonealen (paraaortal, parakaval) und pelvinalen Lymphknoten im Rahmen eines anderen Eingriffs
40.23.00↔	Exzision eines axillären Lymphknotens, n.n.bez.	40.52.99↔	Radikale Exzision von periaortalen Lymphknoten, sonstige
40.23.10↔	Exzision eines axillären Lymphknotens, ohne Markierung	40.53.00↔	Radikale Exzision von iliakalen Lymphknoten, n.n.bez.
40.23.11↔	Exzision eines axillären Lymphknotens, mit Radionuklidmarkierung oder Farbstoffmarkierung (Sentinel-Lymphnodektomie)	40.53.10↔	Radikale Exzision von iliakalen Lymphknoten als selbstständiger Eingriff
40.23.99↔	Exzision eines axillären Lymphknotens, sonstige	40.53.11↔	Radikale Exzision von iliakalen Lymphknoten im Rahmen eines anderen Eingriffs
40.24.00↔	Exzision eines inguinalen Lymphknotens, n.n.bez.	40.53.99↔	Radikale Exzision von iliakalen Lymphknoten, sonstige
40.24.10↔	Exzision eines inguinalen Lymphknotens, offen chirurgisch, ohne Markierung	40.54.00↔	Radikale Exzision von inguinalen Lymphknoten, n.n.bez.
40.24.11↔	Exzision eines inguinalen Lymphknotens, offen chirurgisch, mit Radionuklidmarkierung oder Farbstoffmarkierung (Sentinel-Lymphnodektomie)	40.54.10↔	Radikale Exzision von inguinalen Lymphknoten als selbstständiger Eingriff
40.24.20↔	Exzision eines inguinalen Lymphknotens, laparoskopisch	40.54.11↔	Radikale Exzision von inguinalen Lymphknoten im Rahmen eines anderen Eingriffs
40.24.99↔	Exzision eines inguinalen Lymphknotens, sonstige	40.54.99↔	Radikale Exzision von inguinalen Lymphknoten, sonstige
40.29.10↔	Exzision eines mediastinalen Lymphknotens, n.n.bez.	40.59.00↔	Radikale Exzision anderer Lymphknoten, n.n.bez.
40.29.11↔	Exzision eines mediastinalen Lymphknotens, offen chirurgisch	40.59.10↔	Radikale Exzision anderer Lymphknoten als selbstständiger Eingriff, n.n.bez.
40.29.12↔	Exzision eines mediastinalen Lymphknotens, thorakoskopisch	40.59.11↔	Radikale Exzision mediastinaler Lymphknoten als selbstständiger Eingriff
40.29.19↔	Exzision eines mediastinalen Lymphknotens, sonstige	40.59.12↔	Radikale Exzision peribronchialer Lymphknoten als selbstständiger Eingriff
40.29.20↔	Exzision eines paraaortalen Lymphknotens	40.59.19↔	Radikale Exzision anderer Lymphknoten als selbstständiger Eingriff, sonstige
40.29.30↔	Exzision eines iliakalen Lymphknotens	40.59.20↔	Radikale Exzision anderer Lymphknoten im Rahmen eines anderen Eingriffs, n.n.bez.
40.29.70↔	Exzision eines Lymphangioms oder Hygroma cysticum	40.59.21↔	Radikale Exzision mediastinaler Lymphknoten im Rahmen eines anderen Eingriffs
40.29.80↔	Exzision mehrerer abdominaler Lymphknotenstationen (mit Leberbiopsie), n.n.bez.	40.59.22↔	Radikale Exzision peribronchialer Lymphknoten im Rahmen eines anderen Eingriffs
40.29.81↔	Exzision mehrerer abdominaler Lymphknotenstationen (mit Leberbiopsie), offen chirurgisch [Staging-Laparotomie]	40.59.29↔	Radikale Exzision anderer Lymphknoten im Rahmen eines anderen Eingriffs, sonstige
40.29.82↔	Exzision mehrerer abdominaler Lymphknotenstationen (mit Leberbiopsie), laparoskopisch [Staging-Laparoskopie]	40.59.99↔	Radikale Exzision anderer Lymphknoten, sonstige
40.29.89↔	Exzision mehrerer abdominaler Lymphknotenstationen (mit Leberbiopsie), sonstige	40.9x.00↔	Sonstige Operationen an lymphatischen Strukturen, n.n.bez.
40.29.99↔	Einfache Exzision einer anderen lymphatischen Struktur, sonstige	40.9x.10↔	Anastomose zur Beseitigung eines Lymphödems
40.3x.10↔	Regionale Lymphadenektomie als selbstständiger Eingriff, n.n.bez.	40.9x.20↔	Inzision einer Lymphozele
40.3x.11↔	Regionale Lymphadenektomie als selbstständiger Eingriff, zervikal	40.9x.30↔	Drainage eines Lymphödems
40.3x.12↔	Regionale Lymphadenektomie als selbstständiger Eingriff, axillär	40.9x.40↔	Therapeutische perkutane Punktion einer Lymphozele
40.3x.13↔	Regionale Lymphadenektomie als selbstständiger Eingriff, paraaortal, pelvin, obturatorisch oder iliakal	40.9x.99↔	Sonstige Operationen an lymphatischen Strukturen, sonstige
40.3x.14↔	Regionale Lymphadenektomie als selbstständiger Eingriff, inguinal, offen chirurgisch	41.42.00↔	Exzision oder Destruktion von Läsion oder Gewebe der Milz, n.n.bez.
40.3x.15↔	Regionale Lymphadenektomie als selbstständiger Eingriff, inguinale, laparoskopisch	41.42.10↔	Exzision von Läsion oder Gewebe der Milz
		41.42.20↔	Destruktion von Läsion oder Gewebe der Milz



41.42.99↔	Exzision oder Destruktion von Läsion oder Gewebe der Milz, sonstige	78.39.99↔	Verlängerungsosteotomie an anderen näher bezeichneten Knochen, sonstige
41.43↔	Partielle Splenektomie	78.40↔	Sonstige plastische Rekonstruktion an Knochen, ohne Angabe der Lokalisation
41.5↔	Totale Splenektomie	78.49.00↔	Sonstige plastische Rekonstruktion an anderen näher bezeichneten Knochen, ausser Gesichtsschädelknochen, n.n.bez.
50.12.00↔	Offene Biopsie an der Leber, n.n.bez.	78.49.10↔	Sonstige plastische Rekonstruktion an anderen näher bezeichneten Knochen, n.n.bez.
50.12.09↔	Offene Biopsie an der Leber, sonstige	78.49.19↔	Sonstige plastische Rekonstruktion an anderen näher bezeichneten Knochen, sonstige
50.12.11↔	Biopsie an der Leber, durch Exzision, offen chirurgisch	78.61.11↔	Knochenimplantatentfernung an Rippen und Sternum
50.12.12↔	Biopsie an der Leber, durch Nadelbiopsie, offen chirurgisch	78.90↔	Einsetzen eines Knochenwachstumsstimulators, ohne Angabe der Lokalisation
50.14↔	Laparoskopische Leberbiopsie	78.91↔	Einsetzen eines Knochenwachstumsstimulators an Skapula, Klavikula, Rippen und Sternum
55.01.11↔	Nephrotomie, offen chirurgisch	78.97↔	Einsetzen eines Knochenwachstumsstimulators an Tibia und Fibula
55.01.12↔	Nephrotomie, offen chirurgisch zur Exploration	78.99↔	Einsetzen eines Knochenwachstumsstimulators an anderen näher bezeichneten Knochen, ausser Gesichtsschädelknochen
55.01.13↔	Nephrotomie, offen chirurgisch zur Punktion einer Zyste	79.10↔	Geschlossene Reposition einer Fraktur mit innerer Knochenfixation, ohne Angabe der Lokalisation
55.24↔	Offene Nierenbiopsie	79.19.00↔	Geschlossene Reposition einer Fraktur anderer bezeichneter Knochen mit innerer Knochenfixation, n.n.bez.
55.81↔	Naht einer Rissverletzung an der Niere	79.19.11↔	Geschlossene Reposition einer Fraktur von Rippen mit innerer Fixation
55.84↔	Reposition einer Nierenstiel-Torsion	79.19.12↔	Geschlossene Reposition einer Fraktur von Sternum mit innerer Fixation
62.3x.00↔	Einseitige Orchidektomie, n.n.bez.	79.19.99↔	Geschlossene Reposition einer Fraktur anderer bezeichneter Knochen mit innerer Knochenfixation, sonstige
62.3x.10↔	Einseitige Orchidektomie, skrotal, ohne Epididymektomie	79.20↔	Offene Reposition einer Fraktur ohne innere Knochenfixation, ohne Angabe der Lokalisation
62.3x.11↔	Einseitige Orchidektomie, skrotal, mit Epididymektomie	79.29.00↔	Offene Reposition einer Fraktur anderer bezeichneter Knochen ohne innere Knochenfixation, n.n.bez.
62.3x.20↔	Einseitige Orchidektomie, Inguinalhoden, ohne Epididymektomie	79.29.99↔	Offene Reposition einer Fraktur anderer bezeichneter Knochen ohne innere Knochenfixation, sonstige
62.3x.21↔	Einseitige Orchidektomie, Inguinalhoden, mit Epididymektomie	79.30↔	Offene Reposition einer Fraktur mit innerer Knochenfixation, ohne Angabe der Lokalisation
62.3x.30↔	Einseitige Orchidektomie, Abdominalhoden, offen chirurgisch	79.39.00↔	Offene Reposition einer Fraktur anderer bezeichneter Knochen mit innerer Knochenfixation, n.n.bez.
62.3x.31↔	Einseitige Orchidektomie, Abdominalhoden, laparoskopisch	79.39.99↔	Offene Reposition einer Fraktur anderer bezeichneter Knochen mit innerer Knochenfixation, sonstige
62.3x.40↔	Einseitige Orchidektomie, radikal	79.40↔	Geschlossene Reposition einer Epiphysendiastase, ohne Angabe der Lokalisation
62.3x.99↔	Einseitige Orchidektomie, sonstige	79.50↔	Offene Reposition einer Epiphysendiastase, ohne Angabe der Lokalisation
62.41↔	Entfernen beider Hoden im gleichen Eingriff	79.60↔	Débridement einer offenen Fraktur, ohne Angabe der Lokalisation
77.10↔	Sonstige Knocheninzision ohne Knochendurchtrennung, ohne Angabe der Lokalisation	79.80↔	Offene Reposition einer Luxation an nicht bezeichneter Lokalisation
77.11.00↔	Sonstige Knocheninzision ohne Knochendurchtrennung an Skapula, Klavikula, Rippen und Sternum, n.n.bez.	79.90↔	Nicht näher bezeichnete Operation an Fraktur, ohne Angabe der Lokalisation
77.20↔	Keilosteotomie, ohne Angabe der Lokalisation	80.00↔	Arthrotomie zur Prothesenentfernung, ohne Angabe der Lokalisation
77.21.00↔	Keilosteotomie an Skapula, Klavikula, Rippen und Sternum, n.n.bez.	80.09↔	Arthrotomie zur Prothesenentfernung an anderer bezeichneter Lokalisation
77.30↔	Sonstige Knochendurchtrennung, ohne Angabe der Lokalisation	80.10.00↔	Sonstige Arthrotomie, ohne Angabe der Lokalisation, n.n.bez.
77.31.00↔	Sonstige Knochendurchtrennung an Skapula, Klavikula, Rippen und Sternum, n.n.bez.	80.10.10↔	Arthroskopische Arthrotomie ohne Angabe der Lokalisation, Gelenkspülung mit Drainage
77.31.10↔	Sonstige Knochendurchtrennung an Skapula	80.10.12↔	Arthroskopische Arthrotomie ohne Angabe der Lokalisation, Einlage oder Entfernen eines Medikamententrägers
77.31.11↔	Sonstige Knochendurchtrennung an Klavikula	80.10.13↔	Arthrotomie ohne Angabe der Lokalisation, Sonstige Gelenkspülung mit Drainage
77.31.99↔	Sonstige Knochendurchtrennung an Skapula, Klavikula, Rippen und Sternum, sonstige	80.10.99↔	Sonstige Arthrotomie, ohne Angabe der Lokalisation, sonstige
77.39.00↔	Sonstige Knochendurchtrennung an anderen näher bezeichneten Knochen, ausser Gesichtsschädelknochen, n.n.bez.	80.19.00↔	Sonstige Arthrotomie an anderer bezeichneter Lokalisation, n.n.bez.
77.39.49↔	Sonstige Knochendurchtrennung an Phalangen des Fusses	80.19.90↔	Arthroskopische Arthrotomie an anderer bezeichneter Lokalisation, Gelenkspülung mit Drainage
77.91.11↔	Totale Resektion einer Rippe	80.19.91↔	Arthroskopische Arthrotomie an anderer bezeichneter Lokalisation, Entfernung freier Gelenkkörper
77.91.12↔	Totale Resektion einer Halsrippe	80.19.92↔	Arthroskopische Arthrotomie an anderer bezeichneter Lokalisation, Einlegen oder Entfernen eines Medikamententrägers
77.91.13↔	Totale Resektion des Sternums		
78.06.10↔	Knochen transplantation an der Patella, gefässgestielt mit mikrovaskulärer Anastomose		
78.09.10↔	Knochen transplantation an Phalangen der Hand, gefässgestielt mit mikrovaskulärer Anastomose		
78.09.11↔	Knochen transplantation an Phalangen der Hand, gefässgestielt ohne mikrovaskuläre Anastomose		
78.09.90↔	Knochen transplantation an andere näher bezeichnete Knochen, ausser Gesichtsschädelknochen, gefässgestielt mit mikrovaskulärer Anastomose		
78.09.91↔	Knochen transplantation an andere näher bezeichnete Knochen, ausser Gesichtsschädelknochen, gefässgestielt ohne mikrovaskuläre Anastomose		
78.09.92↔	Knochen transplantation an andere näher bezeichnete Knochen, ausser Gesichtsschädelknochen, allogene		
78.11.99↔	Anlegen eines Fixateur externe an Skapula, Klavikula, Rippen und Sternum (inkl. Reposition von Frakturen), sonstige		
78.19.90↔	Geschlossene Reposition einer Fraktur sonstiger bezeichneter Knochen mit Knochenfixation durch Fixateur externe		
78.19.91↔	Offene Reposition einer Fraktur sonstiger bezeichneter Knochen mit Knochenfixation durch Fixateur externe		
78.19.99↔	Anlegen eines Fixateur externe an andere näher bezeichnete Knochen, ausser Gesichtsschädelknochen (inkl. Reposition von Frakturen), sonstige		
78.20↔	Verkürzungsosteotomie, ohne Angabe der Lokalisation		
78.30↔	Verlängerungsosteotomie an Extremitäten, ohne Angabe der Lokalisation		

80.19.93↔	Arthrotomie an anderer bezeichneter Lokalisation, Gelenkspülung mit Drainage	81.99.1c↔	Arthroskopische Revision eines Gelenkes, Oberes Sprunggelenk
80.19.94↔	Arthrotomie an anderer bezeichneter Lokalisation, Entfernung freier Gelenkkörper	81.99.1d↔	Arthroskopische Revision eines Gelenkes, Unteres Sprunggelenk
80.19.99↔	Sonstige Arthrotomie an anderer bezeichneter Lokalisation, sonstige	81.99.20↔	Offen chirurgische Revision eines Gelenkes, n.n.bez.
80.40↔	Durchtrennung von Gelenkscapsel, Ligament oder Knorpel, ohne Angabe der Lokalisation	81.99.2c↔	Offen chirurgische Revision eines Gelenkes, Oberes Sprunggelenk
80.49.99↔	Durchtrennung von Gelenkscapsel, Ligament oder Knorpel anderer bezeichneter Lokalisation, sonstige	81.99.2d↔	Offen chirurgische Revision eines Gelenkes, Unteres Sprunggelenk
80.80.00↔	Sonstige lokale Exzision oder Destruktion einer Gelenkscapsel, n.n.bez.,	81.99.30↔	Arthroskopische Operationen am Gelenkknorpel, n.n.bez.
80.80.10↔	Sonstige lokale Exzision oder Destruktion einer Gelenkscapsel, arthroskopisch	81.99.39↔	Arthroskopische Operationen am Gelenkknorpel, sonstige
80.80.11↔	Sonstige lokale Exzision oder Destruktion einer Gelenkscapsel, Débridement	81.99.3c↔	Arthroskopische Operation am Gelenkknorpel, Oberes Sprunggelenk
80.80.99↔	Sonstige lokale Exzision oder Destruktion einer Gelenkscapsel, sonstige	81.99.3d↔	Arthroskopische Operation am Gelenkknorpel, Unteres Sprunggelenk
80.89.00↔	Sonstige lokale Exzision oder Destruktion einer Gelenkscapsel an anderer bezeichneter Lokalisation, n.n.bez.	81.99.40↔	Offen chirurgische Operationen am Gelenkknorpel, n.n.bez.
80.89.20↔	Arthroskopische lokale Exzision oder Destruktion einer Gelenkscapsel am Iliosakralgelenk	81.99.4e↔	Offen chirurgische Operation am Gelenkknorpel, Fuss- und Zehengelenk sonstige
81.20↔	Arthrodese an nicht bezeichneten Gelenken	81.99.4f↔	Offen chirurgische Operation am Gelenkknorpel, Metatarsophalangealgelenk
81.29.00↔	Arthrodese an anderen näher bezeichneten Gelenken, n.n.bez.	81.99.4g↔	Offen chirurgische Operation am Gelenkknorpel, Zehengelenk
81.90.00↔	Chondrozytentransplantation, n.n.bez.	81.99.50↔	Arthrorise und Temporäre Fixation eines Gelenkes, n.n.bez.
81.90.20↔	Autogene matrixinduzierte Chondrozytentransplantation an Gelenken, offen chirurgisch	81.99.59↔	Arthrorise und Temporäre Fixation, sonstige
81.90.99↔	Chondrozytentransplantation, sonstige	81.99.5c↔	Arthrorise und Temporäre Fixation eines Gelenkes, Oberes Sprunggelenk
81.96.00↔	Sonstige Rekonstruktion an Gelenken, n.n.bez.	81.99.5d↔	Arthrorise und Temporäre Fixation eines Gelenkes, Unteres Sprunggelenk
81.96.80↔	Sonstige Rekonstruktion an anderen näher bezeichneten Gelenken, n.n.bez.	81.99.80↔	Sonstige arthroskopische Operationen an Gelenken und Gelenkstrukturen, n.n.bez.
81.96.81↔	Sonstige Rekonstruktion an anderen näher bezeichneten Gelenken, Refixation eines osteochondralen Fragmentes, arthroskopisch	81.99.89↔	Sonstige arthroskopische Operationen an Gelenken und Gelenkstrukturen, sonstige
81.96.82↔	Sonstige Rekonstruktion an anderen näher bezeichneten Gelenken, Refixation eines osteochondralen Fragmentes, offen chirurgisch	81.99.90↔	Sonstige offen chirurgische Operationen an Gelenken und Gelenkknorpel, n.n.bez.
81.96.85↔	Sonstige Rekonstruktion an anderen näher bezeichneten Gelenken, Knorpeltransplantation und Implantation von in-vitro hergestellten Gewebekulturen, arthroskopisch	81.99.99↔	Sonstige Operationen an Gelenken und Gelenkstrukturen, sonstige
81.96.86↔	Sonstige Rekonstruktion an anderen näher bezeichneten Gelenken, Knorpeltransplantation und Implantation von in-vitro hergestellten Gewebekulturen, offen chirurgisch	83.92↔	Einsetzen oder Ersetzen eines Skelettmuskelstimulators
81.96.89↔	Sonstige Rekonstruktion an anderen näher bezeichneten Gelenken, sonstige	84.53.00↔	Implantation von interner Verlängerungsvorrichtung der Extremitäten mit kinetischer Traktion, n.n.bez.
81.96.8a↔	Sonstige Rekonstruktion an anderen näher bezeichneten Gelenken, subchondrale Knocheneröffnung, arthroskopisch	84.53.10↔	Implantation eines nicht motorisierten internen Verlängerungs- oder Knochentransportsystem
81.96.8b↔	Sonstige Rekonstruktion an anderen näher bezeichneten Gelenken, subchondrale Knocheneröffnung, offen chirurgisch	84.53.11↔	Implantation eines motorisierten internen Verlängerungs- oder Knochentransportsystem
81.96.8c↔	Sonstige Rekonstruktion an anderen näher bezeichneten Gelenken, subchondrale Knocheneröffnung mit Einbringen eines azellulären Implantats, arthroskopisch	84.53.99↔	Implantation von interner Verlängerungsvorrichtung der Extremitäten mit kinetischer Traktion, sonstige
81.96.90↔	Sonstige gelenkrekonstruktive und gelenkplastische Eingriffe, n.n.bez.	84.54↔	Implantation von sonstiger interner Verlängerungsvorrichtung der Extremitäten
81.96.91↔	Sonstige gelenkrekonstruktive und gelenkplastische Eingriffe, Naht eines Kapsel- oder Kollateralbandes	84.92↔	Trennung von eineiigen siamesischen Zwillingen
81.96.92↔	Sonstige gelenkrekonstruktive und gelenkplastische Eingriffe, Refixation am Kapselbandapparat anderer Gelenke	84.93↔	Trennung von zweieiigen siamesischen Zwillingen
81.96.96↔	Sonstige gelenkrekonstruktive und gelenkplastische Eingriffe, Einbringen von Abstandshaltern (z.B. nach Entfernung einer Endoprothese)	86.6b.21↔	Autologe Spalthauttransplantation, grossflächig, am Kopf
81.96.97↔	Sonstige gelenkrekonstruktive und gelenkplastische Eingriffe, Komplexe Erstimplantation und Wechseloperation einer Gelenkendoprothese in Verbindung mit Knochenersatz und dem Ersatz benachbarter Gelenke	86.6b.22↔	Autologe Spalthauttransplantation, grossflächig, am Hals
81.96.99↔	Sonstige Rekonstruktion an Gelenken, sonstige	86.6b.23↔	Autologe Spalthauttransplantation, grossflächig, an Schulter und Axilla
81.96.9b↔	Sonstige gelenkrekonstruktive und gelenkplastische Eingriffe, sonstige gelenkplastische Eingriffe	86.6b.24↔	Autologe Spalthauttransplantation, grossflächig, an Oberarm und Ellenbogen
81.99.00↔	Sonstige Operationen an Gelenken und Gelenkstrukturen, n.n.bez.	86.6b.25↔	Autologe Spalthauttransplantation, grossflächig, am Unterarm
81.99.10↔	Arthroskopische Revision eines Gelenkes, n.n.bez.	86.6b.27↔	Autologe Spalthauttransplantation, grossflächig, an Brustwand und Rücken
81.99.19↔	Arthroskopische Revision eines Gelenkes, Sonstige	86.6b.28↔	Autologe Spalthauttransplantation, grossflächig, an Bauchregion und Leiste
		86.6b.2a↔	Autologe Spalthauttransplantation, grossflächig, am Gesäss
		86.6b.2b↔	Autologe Spalthauttransplantation, grossflächig, an Oberschenkel und Knie
		86.6b.2c↔	Autologe Spalthauttransplantation, grossflächig, am Unterschenkel
		86.6b.2d↔	Autologe Spalthauttransplantation, grossflächig, am Fuss
		86.88.i1↔	Operative Anlage oder Wechsel eines Systems zur Vakuumversiegelung in Regional- oder Allgemeinanästhesie, tiefreichend, an Knochen und Gelenken der Extremitäten
		86.88.i2↔	Operative Anlage oder Wechsel eines Systems zur Vakuumversiegelung in Regional- oder Allgemeinanästhesie, tiefreichend, an Thorax, Mediastinum und Sternum

86.88.i3↔ Operative Anlage oder Wechsel eines Systems zur Vakuumversiegelung in Regional- oder Allgemeinanästhesie, am offenen Abdomen

86.88.i4↔ Operative Anlage oder Wechsel eines Systems zur Vakuumversiegelung in Regional- oder Allgemeinanästhesie, endorektal

86.88.i5↔ Operative Anlage oder Wechsel eines Systems zur Vakuumversiegelung in Regional- oder Allgemeinanästhesie, an Haut und Subkutangewebe

86.88.i6↔ Operative Anlage oder Wechsel eines Systems zur Vakuumversiegelung in Regional- oder Allgemeinanästhesie, an anderer Lokalisation

**DRG I29****Komplexe Eingriffe am Schultergelenk**

Prozedur in Tabelle I29-1

**DRG I29A****Komplexe Eingriffe am Schultergelenk mit bestimmtem aufwendigen Eingriff**

Prozedur in Tabelle I29-2

**DRG I29B****Komplexe Eingriffe am Schultergelenk****Prozedur I29-1**

- |   |  |
|---|--|
| 77.21.10↔ Keilosteotomie an Skapula   | 78.41.00↔ Sonstige plastische Rekonstruktion an Skapula, Klavikula, Rippen und Sternum, n.n.bez.   |
| 77.21.11↔ Keilosteotomie an Klavikula   | 78.41.10↔ Sonstige plastische Rekonstruktion an Skapula und Klavikula  |
| 77.21.20↔ Keilosteotomie an einer Rippe   | 78.41.20↔ Sonstige plastische Rekonstruktion an Rippen und Sternum   |
| 77.21.21↔ Keilosteotomie am Sternum   | 78.41.30↔ Sonstige plastische Rekonstruktion an Skapula, Klavikula, Rippen und Sternum, Implantation von vertikalen expandierbaren prothetischen Titanrippen [VEPTR] |
| 77.21.99↔ Keilosteotomie an Skapula, Klavikula, Rippen und Sternum, sonstige  | 78.41.99↔ Sonstige plastische Rekonstruktion an Skapula, Klavikula, Rippen und Sternum, sonstige   |
| 77.61.10↔ Lokale Resektion von Knochenläsion oder -gewebe an Skapula und Klavikula  | 79.19.10↔ Geschlossene Reposition einer Fraktur von Klavikula und Skapula mit innerer Knochenfixation  |
| 77.61.11↔ Lokale Resektion von Knochenläsion oder -gewebe an einer Rippe  | 79.29.10↔ Offene Reposition einer einfachen Fraktur der Klavikula und Skapula ohne innere Knochenfixation  |
| 77.61.12↔ Lokale Resektion von Knochenläsion oder -gewebe am Sternum  | 79.29.11↔ Offene Reposition einer Mehrfragmentfraktur der Klavikula und Skapula ohne innere Knochenfixation  |
| 77.61.20↔ Débridement an Skapula und Klavikula  | 79.39.10↔ Offene Reposition einer einfachen Fraktur von Klavikula und Skapula mit innerer Knochenfixation  |
| 77.81.10↔ Sonstige partielle Knochenresektion an Skapula und Klavikula  | 79.39.11↔ Offene Reposition einer Mehrfragmentfraktur von Klavikula und Skapula mit innerer Knochenfixation  |
| 77.81.11↔ Sonstige partielle Knochenresektion an einer Rippe  | 79.39.12↔ Offene Reposition einer einfachen Fraktur von Rippen mit innerer Fixation  |
| 77.81.12↔ Sonstige partielle Knochenresektion am Sternum  | 79.39.13↔ Offene Reposition einer einfachen Fraktur von Sternum mit innerer Fixation   |
| 77.91.00↔ Totale Resektion von Skapula, Klavikula, Rippen und Sternum, n.n.bez.   | 79.39.14↔ Offene Reposition einer Mehrfragmentfraktur von Rippen mit innerer Fixation  |
| 77.91.10↔ Totale Resektion von Skapula und Klavikula  | 79.39.15↔ Offene Reposition einer Mehrfragmentfraktur von Sternum mit innerer Fixation   |
| 77.91.99↔ Totale Resektion von Skapula, Klavikula, Rippen und Sternum, sonstige   | 79.81.00↔ Offene Reposition einer Luxation der Schulter, n.n.bez.  |
| 78.01.00↔ Knochentransplantation an Skapula, Klavikula, Rippen und Sternum, n.n.bez.  | 79.81.10↔ Offene Reposition einer Luxation im Humeroglenoidalgelenk  |
| 78.01.10↔ Knochentransplantation an Skapula und Klavikula, gefässgestielt mit mikrovaskulärer Anastomose  | 79.81.20↔ Offene Reposition einer Luxation im Akromioklavikulargelenk  |
| 78.01.11↔ Knochentransplantation an Skapula und Klavikula, gefässgestielt ohne mikrovaskulärer Anastomose   | 79.81.99↔ Offene Reposition einer Luxation der Schulter, sonstige  |
| 78.01.12↔ Knochentransplantation an Skapula und Klavikula, allogene   | 79.89.10↔ Offene Reposition einer Luxation des Sternoklavikulargelenkes  |
| 78.01.13↔ Knorpel-Knochentransplantation an Skapula und Klavikula   | 80.11.00↔ Sonstige Arthrotomie der Schulter, n.n.bez.  |
| 78.01.19↔ Knochentransplantation an Skapula und Klavikula, sonstige (z.B. Spongiosa, kortikospongiöser Span, nicht gefässgestieltes Transplantat) | 80.11.10↔ Arthroskopische Arthrotomie des Humeroglenoidalgelenkes, Gelenkspülung mit Drainage  |
| 78.01.99↔ Knochentransplantation an Skapula, Klavikula, Rippen und Sternum, sonstige  | 80.11.11↔ Arthroskopische Arthrotomie des Humeroglenoidalgelenkes, Entfernung freier Gelenkkörper  |
| 78.11.10↔ Geschlossene Reposition einer Fraktur von Skapula und Klavikula mit Knochenfixation durch Fixateur externe                              | 80.11.12↔ Arthrotomie des Humeroglenoidalgelenkes, Gelenkspülung mit Drainage  |
| 78.11.11↔ Offene Reposition einer einfachen Fraktur von Skapula und Klavikula mit Knochenfixation durch Fixateur externe                          | 80.11.13↔ Arthrotomie des Humeroglenoidalgelenkes, Entfernung freier Gelenkkörper  |
| 78.11.12↔ Offene Reposition einer Mehrfragmentfraktur von Klavikula und Skapula mit Knochenfixation durch Fixateur externe                        | 80.11.19↔ Sonstige Arthrotomie des Humeroglenoidalgelenkes   |
| 78.11.20↔ Geschlossene Reposition einer Fraktur von Rippen und Sternum mit Knochenfixation durch Fixateur externe                                 | 80.11.20↔ Arthroskopische Arthrotomie des Akromioklavikulargelenkes, Gelenkspülung mit Drainage  |
| 78.11.21↔ Offene Reposition einer Fraktur von Rippen und Sternum mit Knochenfixation durch Fixateur externe                                       | 80.11.21↔ Arthroskopische Arthrotomie des Akromioklavikulargelenkes, Entfernung freier Gelenkkörper  |
| 78.21.00↔ Verkürzungsteotomie an Skapula, Klavikula, n.n.bez.   | 80.11.22↔ Arthrotomie des Akromioklavikulargelenkes, Gelenkspülung mit Drainage  |
| 78.21.10↔ Temporäre Epiphyseodese an Skapula und Klavikula  | 80.11.23↔ Arthrotomie des Akromioklavikulargelenkes, Entfernung freier Gelenkkörper  |
| 78.21.11↔ Permanente Epiphyseodese an Skapula und Klavikula   |  |
| 78.21.12↔ Therapeutische Epiphyseolyse an Skapula und Klavikula   |  |
| 78.21.99↔ Verkürzungsteotomie an Skapula, Klavikula, sonstige   |  |
| 78.31↔ Verlängerungsteotomie an Skapula und Klavikula   |  |

80.11.29↔	Sonstige Arthrotomie des Akromioklavikulargelenkes	81.83.21↔	Knorpeltransplantation und Implantation von in-vitro hergestellten Gewebekulturen, Akromioklavikulargelenk, offen chirurgisch
80.11.99↔	Sonstige Arthrotomie der Schulter, sonstige	81.83.22↔	Knorpelglättung, Humeroglenoidalgelenk, arthroskopisch
80.19.10↔	Arthroskopische Arthrotomie des Sternoklavikulargelenkes, Gelenkspülung mit Drainage	81.83.23↔	Knorpelglättung, Humeroglenoidalgelenk, offen chirurgisch
80.19.11↔	Arthroskopische Arthrotomie des Sternoklavikulargelenkes, Entfernung freier Gelenkkörper	81.83.26↔	Subchondrale Knocheneröffnung, Humeroglenoidalgelenk, arthroskopisch
80.19.12↔	Arthroskopische Arthrotomie des Sternoklavikulargelenkes, Einlegen oder Entfernen eines Medikamententrägers	81.83.27↔	Subchondrale Knocheneröffnung, Humeroglenoidalgelenk, offen chirurgisch
80.19.20↔	Arthrotomie des Sternoklavikulargelenkes, Gelenkspülung mit Drainage	81.83.28↔	Subchondrale Knocheneröffnung, Akromioklavikulargelenk, arthroskopisch
80.19.21↔	Arthrotomie des Sternoklavikulargelenkes, Entfernung freier Gelenkkörper	81.83.29↔	Subchondrale Knocheneröffnung, Akromioklavikulargelenk, offen chirurgisch
80.19.29↔	Sonstige Arthrotomie des Sternoklavikulargelenkes	81.83.30↔	Subchondrale Knocheneröffnung mit Einbringen eines azellulären Implantats, Humeroglenoidalgelenk, arthroskopisch
80.41.00↔	Durchtrennung von Gelenkscapsel, Ligament oder Knorpel an der Schulter, n.n.bez.	81.83.31↔	Subchondrale Knocheneröffnung mit Einbringen eines azellulären Implantats, Akromioklavikulargelenk, arthroskopisch
80.41.10↔	Durchtrennung von Gelenkscapsel, Ligament oder Knorpel am Humeroglenoidalgelenk	81.83.32↔	Refixation des Labrum glenoidale, arthroskopisch
80.41.20↔	Durchtrennung von Gelenkscapsel, Ligament oder Knorpel am Akromioklavikulargelenk	81.83.33↔	Erweiterung des subakromialen Raumes, arthroskopisch
80.41.99↔	Durchtrennung von Gelenkscapsel, Ligament oder Knorpel an der Schulter, sonstige	81.83.34↔	Kapselraffung mit Fixation am Glenoid, arthroskopisch
80.49.10↔	Durchtrennung von Gelenkscapsel, Ligament oder Knorpel am Sternoklavikulargelenk	81.83.35↔	Subchondrale Knocheneröffnung mit Einbringen eines azellulären Implantats, Humeroglenoidalgelenk, offen chirurgisch
80.71.00↔	Synovektomie an der Schulter, n.n.bez.	81.83.36↔	Subchondrale Knocheneröffnung mit Einbringen eines azellulären Implantats, Akromioklavikulargelenk, offen chirurgisch
80.71.10↔	Synovektomie am Humeroglenoidalgelenk	81.83.39↔	Refixation und Plastik am Kapselbandapparat des Schultergelenkes, sonstige, arthroskopisch
80.71.11↔	Synovektomie am Akromioklavikulargelenk	81.83.40↔	Resektionsarthroplastik am Schultergelenk
80.71.99↔	Synovektomie an der Schulter, sonstige	81.83.41↔	Refixation des Limbus, offen chirurgisch
80.89.00↔	Sonstige lokale Exzision oder Destruktion einer Gelenksläsion an anderer bezeichneter Lokalisation, n.n.bez.	81.83.42↔	Vordere und Hintere Pfannenrandplastik
80.89.10↔	Arthroskopische lokale Exzision oder Destruktion einer Gelenksläsion am Sternoklavikulargelenk	81.83.43↔	Vordere und Hintere Kapselplastik
80.89.11↔	Débridement am Sternoklavikulargelenk	81.83.44↔	Akromioplastik mit Durchtrennung des Ligamentum coracoacromiale, offen chirurgisch
80.89.12↔	Zystenexstirpation am Sternoklavikulargelenk	81.83.49↔	Refixation und Plastik am Kapselbandapparat des Schultergelenkes, sonstige, offen chirurgisch
80.89.19↔	Sonstige lokale Exzision oder Destruktion am Sternoklavikulargelenk	81.83.99↔	Sonstiger Eingriff am Schultergelenk, sonstige
81.23↔	Schulter-Arthrodese	81.96.10↔	Sonstige Rekonstruktion an Gelenken, Sternoklavikulargelenk, n.n.bez.
81.82.00↔	Plastische Rekonstruktion bei rezidivierender Schulterluxation, n.n.bez.	81.96.11↔	Sonstige Rekonstruktion an Gelenken, Sternoklavikulargelenk, Refixation eines osteochondralen Fragmentes, arthroskopisch
81.82.10↔	Plastische Rekonstruktion bei rezidivierender Schulterluxation, Refixation des Labrum glenoidale, arthroskopisch	81.96.12↔	Sonstige Rekonstruktion an Gelenken, Sternoklavikulargelenk, Refixation eines osteochondralen Fragmentes, offen chirurgisch
81.82.11↔	Plastische Rekonstruktion bei rezidivierender Schulterluxation, Kapselraffung mit Fixation am Glenoid, arthroskopisch	81.96.15↔	Sonstige Rekonstruktion an Gelenken, Sternoklavikulargelenk, Knorpeltransplantation und Implantation von in-vitro hergestellten Gewebekulturen, arthroskopisch
81.82.19↔	Plastische Rekonstruktion bei rezidivierender Schulterluxation, sonstige, arthroskopisch	81.96.16↔	Sonstige Rekonstruktion an Gelenken, Sternoklavikulargelenk, Knorpeltransplantation und Implantation von in-vitro hergestellten Gewebekulturen, offen chirurgisch
81.82.20↔	Plastische Rekonstruktion bei rezidivierender Schulterluxation, Refixation des Limbus, offen chirurgisch	81.96.19↔	Sonstige Rekonstruktion an Gelenken, Sternoklavikulargelenk, sonstige
81.82.21↔	Plastische Rekonstruktion bei rezidivierender Schulterluxation, Vordere und hintere Pfannenrandplastik	81.96.1a↔	Sonstige Rekonstruktion an Gelenken, Sternoklavikulargelenk, Subchondrale Knocheneröffnung, arthroskopisch
81.82.22↔	Plastische Rekonstruktion bei rezidivierender Schulterluxation, Vordere und hintere Kapselplastik	81.96.1b↔	Sonstige Rekonstruktion an Gelenken, Sternoklavikulargelenk, Subchondrale Knocheneröffnung, offen chirurgisch
81.82.29↔	Plastische Rekonstruktion bei rezidivierender Schulterluxation, sonstige, offen chirurgisch	81.96.1c↔	Sonstige Rekonstruktion an Gelenken, Sternoklavikulargelenk, Subchondrale Knocheneröffnung mit Einbringen eines azellulären Implantats, arthroskopisch
81.82.99↔	Plastische Rekonstruktion bei rezidivierender Schulterluxation, sonstige	81.97.11↔	Revision und Wechsel einer Totalprothese des Schultergelenkes
81.83.00↔	Sonstiger Eingriff am Schultergelenk, n.n.bez.	81.99.11↔	Arthroskopische Revision eines Gelenkes, Humeroglenoidalgelenk
81.83.10↔	Refixation eines osteochondralen Fragmentes, Humeroglenoidalgelenk, arthroskopisch	81.99.12↔	Arthroskopische Revision eines Gelenkes, Akromioklavikulargelenk
81.83.11↔	Refixation eines osteochondralen Fragmentes, Humeroglenoidalgelenk, offen chirurgisch	81.99.13↔	Arthroskopische Revision eines Gelenkes, Sternoklavikulargelenk
81.83.12↔	Refixation eines osteochondralen Fragmentes, Akromioklavikulargelenk, arthroskopisch	81.99.21↔	Offen chirurgische Revision eines Gelenkes, Humeroglenoidalgelenk
81.83.13↔	Refixation eines osteochondralen Fragmentes, Akromioklavikulargelenk, offen chirurgisch	81.99.22↔	Offen chirurgische Revision eines Gelenkes, Akromioklavikulargelenk
81.83.18↔	Knorpeltransplantation und Implantation von in-vitro hergestellten Gewebekulturen, Humeroglenoidalgelenk, arthroskopisch	81.99.23↔	Offen chirurgische Revision eines Gelenkes, Sternoklavikulargelenk
81.83.19↔	Knorpeltransplantation und Implantation von in-vitro hergestellten Gewebekulturen, Humeroglenoidalgelenk, offen chirurgisch	81.99.31↔	Arthroskopische Operation am Gelenkknorpel, Humeroglenoidalgelenk
81.83.20↔	Knorpeltransplantation und Implantation von in-vitro hergestellten Gewebekulturen, Akromioklavikulargelenk, arthroskopisch		

81.99.32↔	Arthroskopische Operation am Gelenkknorpel, Akromioklavikulargelenk	81.99.52↔	Arthrorise und Temporäre Fixation eines Gelenkes, Akromioklavikulargelenk
81.99.33↔	Arthroskopische Operation am Gelenkknorpel, Sternoklavikulargelenk	81.99.53↔	Arthrorise und Temporäre Fixation eines Gelenkes, Sternoklavikulargelenk
81.99.41↔	Offen chirurgische Operation am Gelenkknorpel, Humeroglenoidalgelenk	81.99.91↔	Sonstige offen chirurgische Operationen an Gelenken und Gelenkknorpel, Humeroglenoidalgelenk
81.99.42↔	Offen chirurgische Operation am Gelenkknorpel, Akromioklavikulargelenk	81.99.92↔	Sonstige offen chirurgische Operationen an Gelenken und Gelenkknorpel, Akromioklavikulargelenk
81.99.43↔	Offen chirurgische Operation am Gelenkknorpel, Sternoklavikulargelenk	81.99.93↔	Sonstige offen chirurgische Operationen an Gelenken und Gelenkknorpel, Sternoklavikulargelenk
81.99.51↔	Arthrorise und Temporäre Fixation eines Gelenkes, Humeroglenoidalgelenk	83.63↔	Plastische Rekonstruktion der Rotatorenmanschette

**Prozedur I29-2**

78.01.00↔	Knochen transplantation an Skapula, Klavikula, Rippen und Sternum, n.n.bez.	81.82.10↔	Plastische Rekonstruktion bei rezidivierender Schulterluxation, Refixation des Labrum glenoidale, arthroskopisch
78.01.10↔	Knochen transplantation an Skapula und Klavikula, gefässgestielt mit mikrovaskulärer Anastomose	81.82.11↔	Plastische Rekonstruktion bei rezidivierender Schulterluxation, Kapselraffung mit Fixation am Glenoid, arthroskopisch
78.01.11↔	Knochen transplantation an Skapula und Klavikula, gefässgestielt ohne mikrovaskulärer Anastomose	81.82.20↔	Plastische Rekonstruktion bei rezidivierender Schulterluxation, Refixation des Limbus, offen chirurgisch
78.01.12↔	Knochen transplantation an Skapula und Klavikula, allogene	81.82.21↔	Plastische Rekonstruktion bei rezidivierender Schulterluxation, Vordere und hintere Pfannenrandplastik
78.01.13↔	Knorpel-Knochen transplantation an Skapula und Klavikula	81.82.22↔	Plastische Rekonstruktion bei rezidivierender Schulterluxation, Vordere und hintere Kapselplastik
78.01.19↔	Knochen transplantation an Skapula und Klavikula, sonstige (z.B. Spongiosa, kortikospongiöser Span, nicht gefässgestieltes Transplantat)	83.63↔	Plastische Rekonstruktion der Rotatorenmanschette
81.23↔	Schulter-Arthrodese		

**ADRG I30****Komplexe Eingriffe am Kniegelenk**

Mindestens eine Prozedur in Tabelle I30-1 und Prozedur in Tabelle I30-2

**DRG I30A****Komplexe Eingriffe am Kniegelenk, Alter < 16 Jahre**

Alter &lt; 16 Jahre

**DRG I30B****Komplexe Eingriffe am Kniegelenk, Alter > 15 Jahre****Prozedur I30-1**

77.16.10↔	Sonstige Knocheninzision ohne Knochendurchtrennung an der Patella, Exploration und Knochenbohrung	78.16.11↔	Offene Reposition einer Fraktur der Patella mit Knochenfixation durch Fixateur externe
77.16.11↔	Sonstige Knocheninzision ohne Knochendurchtrennung an der Patella, Fremdkörperentfernung	78.16.99↔	Anlegen eines Fixateur externe an der Patella (inkl. Reposition von Frakturen), sonstige
77.16.12↔	Sonstige Knocheninzision ohne Knochendurchtrennung an der Patella, Einlage und Entfernung eines Medikamententrägers	78.43↔	Sonstige plastische Rekonstruktion an Radius und Ulna
77.16.13↔	Sonstige Knocheninzision ohne Knochendurchtrennung an der Patella, Drainage	78.56.00↔	Innere Knochenfixation ohne Reposition der Fraktur an der Patella, n.n.bez.
77.63.00↔	Lokale Resektion von Knochenläsion oder -gewebe an Radius und Ulna, n.n.bez.	78.56.10↔	Revision von Osteosynthesematerial ohne Materialersatz an der Patella
77.63.20↔	Débridement an Radius und Ulna	78.56.99↔	Innere Knochenfixation ohne Reposition der Fraktur an der Patella, sonstige
77.63.99↔	Lokale Resektion von Knochenläsion oder -gewebe an Radius und Ulna, sonstige	78.96↔	Einsetzen eines Knochenwachstumsstimulators an der Patella
77.67.00↔	Lokale Resektion von Knochenläsion oder -gewebe an Tibia und Fibula, n.n.bez.	79.12.00↔	Geschlossene Reposition einer Fraktur an Radius und Ulna mit innerer Knochenfixation, n.n.bez.
77.67.10↔	Lokale Resektion von Knochenläsion oder -gewebe an Tibia	79.12.10↔	Geschlossene Reposition einer distalen Radiusfraktur mit innerer Knochenfixation durch Draht oder Zuggurtung/Cerclage
77.67.11↔	Lokale Resektion von Knochenläsion oder -gewebe an Fibula	79.12.11↔	Geschlossene Reposition einer distalen Radiusfraktur mit innerer Knochenfixation durch intramedullären Draht
77.67.20↔	Débridement an Tibia	79.12.12↔	Geschlossene Reposition einer distalen Radiusfraktur mit innerer Knochenfixation durch Marknagel
77.67.21↔	Débridement an Fibula	79.12.13↔	Geschlossene Reposition einer distalen Radiusfraktur mit innerer Knochenfixation mittels minimalinvasiver ballonassistierter Technik
77.67.99↔	Lokale Resektion von Knochenläsion oder -gewebe an Tibia und Fibula, sonstige	79.12.19↔	Geschlossene Reposition einer distalen Radiusfraktur mit sonstiger innerer Knochenfixation (z.B. durch Schraube, Platte)
77.86↔	Sonstige partielle Knochenresektion aus der Patella	79.12.20↔	Geschlossene Reposition einer sonstigen Radiusfraktur durch Draht oder Zuggurtung/Cerclage
77.96↔	Totale Patella-Resektion	79.12.21↔	Geschlossene Reposition einer sonstigen Radiusfraktur mit innerer Knochenfixation durch intramedullären Draht
78.03.13↔	Knorpel-Knochen transplantation an Radius und Ulna		
78.06.20↔	Knochen transplantation an der Patella, Knochen transposition, gefässgestielt, ohne mikrovaskuläre Anastomose		
78.16.10↔	Geschlossene Reposition einer Fraktur der Patella mit Knochenfixation durch Fixateur externe		

79.12.22↔	Geschlossene Reposition einer sonstigen Radiusfraktur mit innerer Knochenfixation durch Marknagel	80.16.10↔	Arthroskopische Arthrotomie des Kniegelenks, Gelenkspülung mit Drainage
79.12.23↔	Geschlossene Reposition einer sonstigen Radiusfraktur mit innerer Knochenfixation mittels minimalinvasiver ballonassistierter Technik	80.16.11↔	Arthroskopische Arthrotomie des Kniegelenks, Entfernung freier Gelenkkörper
79.12.29↔	Geschlossene Reposition einer sonstigen Radiusfraktur mit sonstiger innerer Knochenfixation (z.B. durch Schraube, Platte)	80.16.12↔	Arthroskopische Arthrotomie des Kniegelenks, Einlegen oder Entfernen eines Medikamententrägers
79.12.30↔	Geschlossene Reposition einer Ulnafraktur mit innerer Knochenfixation durch Draht oder Zuggurtung/Cerclage	80.16.20↔	Arthrotomie des Kniegelenks, Gelenkspülung mit Drainage
79.12.31↔	Geschlossene Reposition einer Ulnafraktur mit innerer Knochenfixation durch intramedullären Draht	80.16.21↔	Sonstige Arthrotomie des Knies, Arthrotomie des Kniegelenks, Entfernung freier Gelenkkörper
79.12.32↔	Geschlossene Reposition einer Ulnafraktur mit innerer Knochenfixation durch Marknagel	80.16.99↔	Sonstige Arthrotomie des Knies, sonstige
79.12.39↔	Geschlossene Reposition einer Ulnafraktur mit sonstiger innerer Knochenfixation (z.B. durch Schraube, Platte)	80.46.00↔	Durchtrennung von Gelenkkapsel, Ligament oder Knorpel am Knie, n.n.bez.
79.12.99↔	Geschlossene Reposition einer Fraktur an Radius und Ulna mit innerer Knochenfixation, sonstige	80.46.10↔	Durchtrennung von Gelenkkapsel, Ligament oder Knorpel am Kniegelenk
79.19.30↔	Geschlossene Reposition einer Fraktur der Patella mit innerer Knochenfixation	80.46.20↔	Durchtrennung von Gelenkkapsel, Ligament oder Knorpel am proximalen Tibiofibulargelenk
79.29.00↔	Offene Reposition einer Fraktur anderer bezeichneter Knochen ohne innere Knochenfixation, n.n.bez.	80.46.99↔	Durchtrennung von Gelenkkapsel, Ligament oder Knorpel am Knie, sonstige
79.29.10↔	Offene Reposition einer einfachen Fraktur der Klavikula und Skapula ohne innere Knochenfixation	80.6x.00↔	Meniskektomie am Knie, n.n.bez.
79.29.11↔	Offene Reposition einer Mehrfragmentfraktur der Klavikula und Skapula ohne innere Knochenfixation	80.6x.10↔	Meniskektomie am Knie, arthroskopisch, partiell
79.29.30↔	Offene Reposition einer Fraktur der Patella ohne innere Knochenfixation	80.6x.11↔	Meniskektomie am Knie, arthroskopisch, total
79.29.99↔	Offene Reposition einer Fraktur anderer bezeichneter Knochen ohne innere Knochenfixation, sonstige	80.6x.20↔	Meniskektomie am Knie, offen chirurgisch, partiell
79.36.00↔	Offene Reposition einer Fraktur an Tibia und Fibula mit innerer Knochenfixation, n.n.bez.	80.6x.21↔	Meniskektomie am Knie, offen chirurgisch, total
79.36.10↔	Offene Reposition einer einfachen Fraktur der proximalen Tibia mit innerer Knochenfixation durch (Blount-)Klammern oder intramedullären Draht	80.6x.99↔	Meniskektomie am Knie, sonstige
79.36.11↔	Offene Reposition einer einfachen Fraktur der proximalen Tibia mit innerer Knochenfixation durch Schraube	80.76.00↔	Synovektomie am Knie, n.n.bez.
79.36.12↔	Offene Reposition einer einfachen Fraktur der proximalen Tibia mit sonstiger innerer Knochenfixation	80.76.10↔	Arthroskopische Synovektomie am Kniegelenk
79.36.13↔	Offene Reposition einer Mehrfragmentfraktur der proximalen Tibia mit innerer Knochenfixation durch (Blount-)Klammern	80.76.11↔	Arthroskopische Synovektomie am proximalen Tibiofibulargelenk
79.36.14↔	Offene Reposition einer Mehrfragmentfraktur der proximalen Tibia mit sonstiger innerer Knochenfixation	80.76.20↔	Offene Synovektomie am Kniegelenk
79.36.32↔	Offene Reposition einer einfachen Fraktur der distalen Tibia mit sonstiger innerer Knochenfixation	80.76.21↔	Offene Synovektomie am proximalen Tibiofibulargelenk
79.36.50↔	Offene Reposition einer einfachen Fraktur der proximalen Fibula mit innerer Knochenfixation	80.76.99↔	Synovektomie am Knie, sonstige
79.36.51↔	Offene Reposition einer Mehrfragmentfraktur der proximalen Fibula mit innerer Knochenfixation	80.86.00↔	Sonstige lokale Exzision oder Destruktion einer Gelenkkläsion am Knie, n.n.bez.
79.39.40↔	Offene Reposition einer Fraktur der Patella mit innerer Knochenfixation	80.86.10↔	Arthroskopische lokale Exzision oder Destruktion am Kniegelenk
79.59.00↔	Offene Reposition einer Epiphysendiastase an anderen bezeichneten Knochen, n.n.bez.	80.86.11↔	Débridement am Kniegelenk
79.59.10↔	Offene Reposition einer Epiphysendiastase an der Patella	80.86.12↔	Zystenexstirpation am Kniegelenk
79.59.99↔	Offene Reposition einer Epiphysendiastase an anderen bezeichneten Knochen, sonstige	80.86.13↔	Exzision eines Meniskusganglions am Kniegelenk
79.86.00↔	Offene Reposition einer Luxation des Knies, n.n.bez.	80.86.99↔	Sonstige lokale Exzision oder Destruktion einer Gelenkkläsion am Knie, sonstige
79.86.10↔	Offene Reposition einer Luxation des proximalen Tibiofibulargelenks	81.42↔	Five in one Rekonstruktion am Kniegelenk
79.86.19↔	Offene Reposition einer Luxation des Kniegelenks	81.43↔	Rekonstruktion am Kniegelenk nach unhappy triad
79.86.99↔	Offene Reposition einer Luxation des Knies, sonstige	81.44.10↔	Stabilisierung der Patella, Retinakulumspaltung, lateral
79.92↔	Nicht näher bezeichnete Operation an Verletzung von Radius und Ulna	81.44.11↔	Stabilisierung der Patella, Retinakulumspaltung, lateral mit Zügelungsoperation
80.15.00↔	Sonstige Arthrotomie der Hüfte, n.n.bez.	81.44.12↔	Stabilisierung der Patella, Verlagerung des Patellarsehnenansatzes
80.15.10↔	Arthroskopische Arthrotomie der Hüfte, Gelenkspülung mit Drainage	81.44.13↔	Stabilisierung der Patella, Verlagerung des Patellarsehnenansatzes mit Knochenspan
80.15.11↔	Arthroskopische Arthrotomie der Hüfte, Entfernung freier Gelenkkörper	81.44.14↔	Stabilisierung der Patella mittels MPFL (Mediales Patello-Femorales Ligament)-Plastik
80.15.12↔	Arthroskopische Arthrotomie der Hüfte, Einlegen oder Entfernen eines Medikamententrägers	81.44.99↔	Stabilisierung der Patella, sonstige
80.15.20↔	Arthrotomie der Hüfte, Gelenkspülung mit Drainage	81.45.10↔	Rekonstruktion des vorderen Kreuzbandes mit autogener Patellarsehne, arthroskopisch
80.15.21↔	Arthrotomie der Hüfte, Entfernung freier Gelenkkörper	81.45.11↔	Rekonstruktion des hinteren Kreuzbandes mit autogener Patellarsehne, arthroskopisch
80.15.99↔	Sonstige Arthrotomie der Hüfte, sonstige	81.45.12↔	Rekonstruktion des vorderen Kreuzbandes mit Semitendinosus- und/oder Gracilis-Sehne, arthroskopisch
80.16.00↔	Sonstige Arthrotomie des Knies, n.n.bez.	81.45.13↔	Rekonstruktion des hinteren Kreuzbandes mit Semitendinosus- und/oder Gracilis-Sehne, arthroskopisch
		81.45.14↔	Rekonstruktion des vorderen Kreuzbandes mit alloplastischem Bandersatz und alloplastischer Bandunterstützung, arthroskopisch
		81.45.19↔	Sonstige Rekonstruktion an den Kreuzbändern, arthroskopisch
		81.45.20↔	Rekonstruktion des vorderen Kreuzbandes mit autogener Patellarsehne, offen chirurgisch
		81.45.21↔	Rekonstruktion des hinteren Kreuzbandes mit autogener Patellarsehne, offen chirurgisch
		81.45.22↔	Rekonstruktion des vorderen Kreuzbandes mit Semitendinosus- und/oder Gracilis-Sehne, offen chirurgisch
		81.45.23↔	Rekonstruktion des hinteren Kreuzbandes mit Semitendinosus- und/oder Gracilis-Sehne, offen chirurgisch

81.45.24↔	Rekonstruktion des vorderen Kreuzbandes mit alloplastischem Bandersatz und alloplastischer Bandunterstützung, offen chirurgisch	81.95.14↔	Naht an Kapsel oder Ligament der übrigen unteren Extremitäten, Naht des medialen Kapselbandapparates mit Eingriff am Meniskus, arthroskopisch
81.45.29↔	Sonstige Rekonstruktion an den Kreuzbändern, offen chirurgisch	81.95.15↔	Naht an Kapsel oder Ligament der übrigen unteren Extremitäten, Naht des medialen Kapselbandapparates mit Eingriff am Meniskus, offen chirurgisch
81.45.99↔	Sonstige Rekonstruktion an den Kreuzbändern, sonstige	81.95.16↔	Naht an Kapsel oder Ligament der übrigen unteren Extremitäten, Naht des lateralen Kapselbandapparates, arthroskopisch
81.46↔	Sonstige Rekonstruktion am Kollateralband	81.95.17↔	Naht an Kapsel oder Ligament der übrigen unteren Extremitäten, Naht des lateralen Kapselbandapparates, offen chirurgisch
81.47.10↔	Refixation eines osteochondralen Fragmentes am Kniegelenk	81.95.18↔	Naht an Kapsel oder Ligament der übrigen unteren Extremitäten, Naht des dorsalen Kapselbandapparates, offen chirurgisch
81.47.11↔	Refixation eines osteochondralen Fragmentes am Kniegelenk, arthroskopisch	81.95.99↔	Naht an Kapsel oder Ligament der übrigen unteren Extremitäten, sonstige
81.47.12↔	Subchondrale Spongiosaplastik am Kniegelenk	81.96.93↔	Sonstige gelenkrekonstruktive und gelenkplastische Eingriffe, Implantation/Entfernung eines Kollagenmeniskus
81.47.13↔	Subchondrale Spongiosaplastik am Kniegelenk, arthroskopisch	81.96.94↔	Sonstige gelenkrekonstruktive und gelenkplastische Eingriffe, Implantation/Entfernung eines Kollagenmeniskus, arthroskopisch
81.47.14↔	Meniskusrefixation, offen chirurgisch	81.99.14↔	Arthroskopische Revision eines Gelenkes, Ellenbogen
81.47.15↔	Meniskusrefixation, arthroskopisch	81.99.1a↔	Arthroskopische Revision eines Gelenkes, Kniegelenk
81.47.16↔	Meniskustransplantation	81.99.1b↔	Arthroskopische Revision eines Gelenkes, Proximales Tibiofibulargelenk
81.47.17↔	Knorpeltransplantation und Implantation von in-vitro hergestellten Gewebekulturen am Kniegelenk, offen chirurgisch	81.99.24↔	Offen chirurgische Revision eines Gelenkes, Ellenbogen
81.47.18↔	Knorpeltransplantation und Implantation von in-vitro hergestellten Gewebekulturen am Kniegelenk, arthroskopisch	81.99.2a↔	Offen chirurgische Revision eines Gelenkes, Kniegelenk
81.47.19↔	Knöcherner Refixation eines Kreuzbandes, offen chirurgisch	81.99.2b↔	Offen chirurgische Revision eines Gelenkes, Proximales Tibiofibulargelenk
81.47.20↔	Knöcherner Refixation eines Kreuzbandes, arthroskopisch	81.99.34↔	Arthroskopische Operation am Gelenkknorpel, Ellenbogen
81.47.23↔	Subchondrale Knocheneröffnung am Kniegelenk, offen chirurgisch	81.99.3a↔	Arthroskopische Operation am Gelenkknorpel und an den Menisken, Kniegelenk
81.47.24↔	Subchondrale Knocheneröffnung am Kniegelenk, arthroskopisch	81.99.3b↔	Arthroskopische Operation am Gelenkknorpel, Proximales Tibiofibulargelenk
81.47.25↔	Subchondrale Knocheneröffnung am Kniegelenk mit Einbringen eines azellulären Implantats, arthroskopisch	81.99.4a↔	Offen chirurgische Operation am Gelenkknorpel und an den Menisken, Kniegelenk
81.47.26↔	Implantation eines patientenindividuellen metallischen Knorpelersatzes am Kniegelenk	81.99.4b↔	Offen chirurgische Operation am Gelenkknorpel, Proximales Tibiofibulargelenk
81.47.27↔	Resektionsarthroplastik am Kniegelenk	81.99.54↔	Arthrorise und Temporäre Fixation eines Gelenkes, Ellenbogen
81.47.28↔	Subchondrale Knocheneröffnung am Kniegelenk mit Einbringen eines azellulären Implantats, offen chirurgisch	81.99.5a↔	Arthrorise und Temporäre Fixation eines Gelenkes, Kniegelenk
81.47.30↔	Sonstige Refixation und Naht am Kapselbandapparat des Kniegelenks	81.99.5b↔	Arthrorise und Temporäre Fixation eines Gelenkes, Proximales Tibiofibulargelenk
81.47.31↔	Sonstige Bandplastik am Kniegelenk, offen chirurgisch	81.99.82↔	Sonstige arthroskopische Operationen an Gelenken und Gelenkstrukturen, Kniegelenk
81.47.40↔	Sonstige Rekonstruktion am Kniegelenk, Patella und ihr Halteapparat	81.99.95↔	Sonstige offen chirurgische Operationen an Gelenken und Gelenkknorpel, proximales Radioulnargelenk
81.47.50↔	Knorpeltransplantation mit OATS (osteoarticular transfer system)-Verfahren, Mosaikplastik am Kniegelenk, offen chirurgisch	81.99.9a↔	Sonstige offen chirurgische Operationen an Gelenken und Gelenkknorpel, Proximales Tibiofibulargelenk
81.47.51↔	Knorpeltransplantation mit OATS (osteoarticular transfer system)-Verfahren, Mosaikplastik am Kniegelenk, arthroskopisch		
81.95.00↔	Naht an Kapsel oder Ligament der übrigen unteren Extremitäten, n.n.bez.		
81.95.10↔	Naht an Kapsel oder Ligament der übrigen unteren Extremitäten, Naht des vorderen Kreuzbandes, arthroskopisch		
81.95.11↔	Naht an Kapsel oder Ligament der übrigen unteren Extremitäten, Naht des vorderen Kreuzbandes, offen chirurgisch		
81.95.12↔	Naht an Kapsel oder Ligament der übrigen unteren Extremitäten, Naht des hinteren Kreuzbandes, arthroskopisch		
81.95.13↔	Naht an Kapsel oder Ligament der übrigen unteren Extremitäten, Naht des hinteren Kreuzbandes, offen chirurgisch		

## Prozedur I30-2

78.05.10↔	Knochen transplantation am Femur, gefässgestielt mit mikrovaskulärer Anastomose	79.36.13↔	Offene Reposition einer Mehrfragmentfraktur der proximalen Tibia mit innerer Knochenfixation durch (Blount-)Klammern
78.05.11↔	Knochen transplantation am Femur, gefässgestielt, ohne mikrovaskuläre Anastomose	79.36.14↔	Offene Reposition einer Mehrfragmentfraktur der proximalen Tibia mit sonstiger innerer Knochenfixation
78.05.12↔	Knochen transplantation am Femur, allogene	79.36.20↔	Offene Reposition einer einfachen Tibiaschaftfraktur mit innerer Knochenfixation
78.05.13↔	Knorpel-Knochen transplantation am Femur	79.36.30↔	Offene Reposition einer einfachen Fraktur der distalen Tibia mit innerer Knochenfixation durch Marknagel oder winkelstabile Platte
78.06.20↔	Knochen transplantation an der Patella, Knochen transposition, gefässgestielt, ohne mikrovaskuläre Anastomose	79.36.31↔	Offene Reposition einer einfachen Fraktur der distalen Tibia mit innerer Knochenfixation durch sonstige Platte
79.36.00↔	Offene Reposition einer Fraktur an Tibia und Fibula mit innerer Knochenfixation, n.n.bez.	79.36.32↔	Offene Reposition einer einfachen Fraktur der distalen Tibia mit sonstiger innerer Knochenfixation
79.36.10↔	Offene Reposition einer einfachen Fraktur der proximalen Tibia mit innerer Knochenfixation durch (Blount-)Klammern oder intramedullären Draht	79.36.40↔	Offene Reposition einer Mehrfragmentfraktur sonstiger Teile der Tibia mit innerer Knochenfixation
79.36.11↔	Offene Reposition einer einfachen Fraktur der proximalen Tibia mit innerer Knochenfixation durch Schraube	79.36.50↔	Offene Reposition einer einfachen Fraktur der proximalen Fibula mit innerer Knochenfixation
79.36.12↔	Offene Reposition einer einfachen Fraktur der proximalen Tibia mit sonstiger innerer Knochenfixation		

79.36.51↔	Offene Reposition einer Mehrfragmentfraktur der proximalen Fibula mit innerer Knochenfixation	81.44.99↔	Stabilisierung der Patella, sonstige
79.36.60↔	Offene Reposition einer einfachen Fibulaschaftfraktur mit innerer Knochenfixation durch Marknagel	81.45.10↔	Rekonstruktion des vorderen Kreuzbandes mit autogener Patellarsehne, arthroskopisch
79.36.61↔	Offene Reposition einer einfachen Fibulaschaftfraktur mit sonstiger innerer Knochenfixation	81.45.11↔	Rekonstruktion des hinteren Kreuzbandes mit autogener Patellarsehne, arthroskopisch
79.36.62↔	Offene Reposition einer Mehrfragmentfraktur des Fibulaschafts mit innerer Knochenfixation durch (winkelstabile) Platte	81.45.12↔	Rekonstruktion des vorderen Kreuzbandes mit Semitendinosus- und/oder Gracilis-Sehne, arthroskopisch
79.36.63↔	Offene Reposition einer Mehrfragmentfraktur des Fibulaschafts mit sonstiger innerer Knochenfixation	81.45.13↔	Rekonstruktion des hinteren Kreuzbandes mit Semitendinosus- und/oder Gracilis-Sehne, arthroskopisch
79.36.70↔	Offene Reposition einer einfachen Fraktur der distalen Fibula mit innerer Knochenfixation durch (Blount-)Klammern	81.45.14↔	Rekonstruktion des vorderen Kreuzbandes mit alloplastischem Bandersatz und alloplastischer Bandunterstützung, arthroskopisch
79.36.71↔	Offene Reposition einer einfachen Fraktur der distalen Fibula mit innerer Knochenfixation durch Platte	81.45.19↔	Sonstige Rekonstruktion an den Kreuzbändern, arthroskopisch
79.36.72↔	Offene Reposition einer einfachen Fraktur der distalen Fibula mit sonstiger innerer Knochenfixation	81.45.20↔	Rekonstruktion des vorderen Kreuzbandes mit autogener Patellarsehne, offen chirurgisch
79.36.73↔	Offene Reposition einer Mehrfragmentfraktur der distalen Fibula mit innerer Knochenfixation	81.45.21↔	Rekonstruktion des hinteren Kreuzbandes mit autogener Patellarsehne, offen chirurgisch
79.36.99↔	Offene Reposition einer Fraktur an Tibia und Fibula mit innerer Knochenfixation, sonstige	81.45.22↔	Rekonstruktion des vorderen Kreuzbandes mit Semitendinosus- und/oder Gracilis-Sehne, offen chirurgisch
81.42↔	Five in one Rekonstruktion am Kniegelenk	81.45.23↔	Rekonstruktion des hinteren Kreuzbandes mit Semitendinosus- und/oder Gracilis-Sehne, offen chirurgisch
81.43↔	Rekonstruktion am Kniegelenk nach unhappy triad	81.45.24↔	Rekonstruktion des vorderen Kreuzbandes mit alloplastischem Bandersatz und alloplastischer Bandunterstützung, offen chirurgisch
81.44.10↔	Stabilisierung der Patella, Retinakulumspaltung, lateral	81.45.29↔	Sonstige Rekonstruktion an den Kreuzbändern, offen chirurgisch
81.44.11↔	Stabilisierung der Patella, Retinakulumspaltung, lateral mit Zügelungsoperation	81.45.99↔	Sonstige Rekonstruktion an den Kreuzbändern, sonstige
81.44.12↔	Stabilisierung der Patella, Verlagerung des Patellarsehnenansatzes	81.96.93↔	Sonstige gelenkrekonstruktive und gelenkplastische Eingriffe, Implantation/Entfernung eines Kollagenmeniskus
81.44.13↔	Stabilisierung der Patella, Verlagerung des Patellarsehnenansatzes mit Knochenspan	81.96.94↔	Sonstige gelenkrekonstruktive und gelenkplastische Eingriffe, Implantation/Entfernung eines Kollagenmeniskus, arthroskopisch
81.44.14↔	Stabilisierung der Patella mittels MPFL (Mediales Patello-Femorales Ligament)-Plastik		

**ADRG I31****Mehrere komplexe Eingriffe an Ellenbogengelenk und Unterarm oder gelenkübergreifende Weichteildistraktion bei angeborenen Anomalien der Hand**

Mindestens zwei Prozeduren in Tabelle I31-1 oder Beidseitige Prozedur in Tabelle I31-2 oder Prozedur in Tabelle I31-3

**DRG I31Z****Mehrere komplexe Eingriffe an Ellenbogengelenk und Unterarm oder gelenkübergreifende Weichteildistraktion bei angeborenen Anomalien der Hand****Prozedur I31-1**

77.23↔	Keilosteotomie an Radius und Ulna	78.23.00↔	Verkürzungsteotomie an Radius und Ulna, n.n.bez.
77.33.00↔	Sonstige Knochendurchtrennung an Radius und Ulna, n.n.bez.	78.23.10↔	Temporäre Epiphyseodese an Radius und Ulna
77.33.10↔	Kortikotomie bei Segmenttransport an Radius und Ulna	78.23.11↔	Permanente Epiphyseodese an Radius und Ulna
77.33.11↔	Komplexe (mehrdimensionale) Osteotomie (mit Achsenkorrektur) an Radius und Ulna	78.23.12↔	Therapeutische Epiphyseolyse an Radius und Ulna
77.33.20↔	Knochendurchtrennung an distaler Ulna und Ulnaschaft	78.23.99↔	Verkürzungsteotomie an Radius und Ulna, sonstige
77.33.99↔	Sonstige Knochendurchtrennung an Radius und Ulna, sonstige	78.43↔	Sonstige plastische Rekonstruktion an Radius und Ulna
77.83↔	Sonstige partielle Knochenresektion an Radius und Ulna	78.53.00↔	Innere Knochenfixation ohne Reposition der Fraktur an Radius und Ulna, n.n.bez.
77.93↔	Totale Resektion von Radius und Ulna	78.53.10↔	Revision von Osteosynthesematerial ohne Materialersatz an Radius
78.03.10↔	Knochen transplantation an Radius und Ulna, gefäßgestielt mit mikrovaskulärer Anastomose	78.53.20↔	Revision von Osteosynthesematerial ohne Materialersatz an Ulna
78.03.11↔	Knochen transplantation an Radius und Ulna, gefäßgestielt ohne mikrovaskulärer Anastomose	78.53.99↔	Innere Knochenfixation ohne Reposition der Fraktur an Radius und Ulna, sonstige
78.03.12↔	Knochen transplantation an Radius und Ulna, allogene	78.93↔	Einsetzen eines Knochenwachstumsstimulators an Radius und Ulna
78.03.13↔	Knorpel-Knochen transplantation an Radius und Ulna	79.22.00↔	Offene Reposition einer Fraktur an Radius und Ulna ohne innere Knochenfixation, n.n.bez.
78.13.10↔	Geschlossene Reposition einer distalen Radiusfraktur mit Knochenfixation durch Fixateur externe	79.22.10↔	Offene Reposition einer distalen Radiusfraktur ohne innere Knochenfixation
78.13.11↔	Geschlossene Reposition einer sonstigen Radiusfraktur mit Knochenfixation durch Fixateur externe	79.22.19↔	Offene Reposition einer sonstigen Radiusfraktur ohne innere Knochenfixation
78.13.12↔	Offene Reposition einer distalen Radiusfraktur mit Knochenfixation durch Fixateur externe	79.22.20↔	Offene Reposition einer Ulnafraktur ohne innere Knochenfixation
78.13.13↔	Offene Reposition einer sonstigen Radiusfraktur mit Knochenfixation durch Fixateur externe	79.22.99↔	Offene Reposition einer Fraktur an Radius und Ulna ohne innere Knochenfixation, sonstige
78.13.20↔	Geschlossene Reposition einer Ulnafraktur mit Knochenfixation durch Fixateur externe	79.32.00↔	Offene Reposition einer Fraktur an Radius und Ulna mit innerer Knochenfixation, n.n.bez.
78.13.99↔	Anlegen eines Fixateur externe an Radius und Ulna (inkl. Reposition von Frakturen), sonstige		



79.32.10↔	Offene Reposition einer distalen Radiusfraktur mit innerer Knochenfixation	80.72.20↔	Offene Synovektomie am Ellenbogen
79.32.19↔	Offene Reposition einer sonstigen Radiusfraktur mit innerer Knochenfixation	80.72.99↔	Synovektomie am Ellenbogen, sonstige
79.32.29↔	Offene Reposition einer Ulnafraktur mit innerer Knochenfixation	81.24↔	Ellenbogen-Arthrodes
79.32.99↔	Offene Reposition einer Fraktur an Radius und Ulna mit innerer Knochenfixation, sonstige	81.85.00↔	Sonstige Rekonstruktion am Ellenbogen, n.n.bez.
79.52.00↔	Offene Reposition einer Epiphysendiastase an Radius und Ulna, n.n.bez.	81.85.10↔	Refixation eines osteochondralen Fragmentes am Ellenbogen, arthroskopisch
79.52.10↔	Offene Reposition einer Epiphysendiastase am distalen Radius	81.85.11↔	Refixation eines osteochondralen Fragmentes am Ellenbogen, offen chirurgisch
79.52.20↔	Offene Reposition einer sonstigen Epiphysendiastase an Radius und Ulna	81.85.14↔	Knorpeltransplantation und Implantation am Ellenbogen von in-vitro hergestellten Gewebekulturen, arthroskopisch
79.52.99↔	Offene Reposition einer Epiphysendiastase an Radius und Ulna, sonstige	81.85.15↔	Knorpeltransplantation und Implantation am Ellenbogen von in-vitro hergestellten Gewebekulturen, offen chirurgisch
79.62↔	Débridement einer offenen Fraktur an Radius und Ulna	81.85.18↔	Subchondrale Knocheneröffnung am Ellenbogen, arthroskopisch
79.82↔	Offene Reposition einer Luxation des Ellenbogens	81.85.19↔	Subchondrale Knocheneröffnung am Ellenbogen, offen chirurgisch
80.12.00↔	Sonstige Arthrotomie des Ellenbogens, n.n.bez.	81.85.20↔	Subchondrale Knocheneröffnung am Ellenbogen mit Einbringen eines azellulären Implantats, arthroskopisch
80.12.10↔	Arthroskopische Arthrotomie des Ellenbogens, Gelenkspülung mit Drainage	81.85.21↔	Resektionsarthroplastik am Ellenbogengelenk
80.12.11↔	Arthroskopische Arthrotomie des Ellenbogens, Entfernung freier Gelenkkörper	81.85.99↔	Sonstige Rekonstruktion am Ellenbogen, sonstige
80.12.12↔	Arthroskopische Arthrotomie des Ellenbogens, Einlegen oder Entfernen eines Medikamententrägers	81.99.14↔	Arthroskopische Revision eines Gelenkes, Ellenbogen
80.12.20↔	Arthrotomie des Ellenbogens, Gelenkspülung mit Drainage	81.99.24↔	Offen chirurgische Revision eines Gelenkes, Ellenbogen
80.12.21↔	Arthrotomie des Ellenbogens, Entfernung freier Gelenkkörper	81.99.34↔	Arthroskopische Operation am Gelenkknorpel, Ellenbogen
80.12.99↔	Sonstige Arthrotomie des Ellenbogens, sonstige	81.99.44↔	Offen chirurgische Operation am Gelenkknorpel, Ellenbogen
80.42↔	Durchtrennung von Gelenkscapsel, Ligament oder Knorpel am Ellenbogen	81.99.54↔	Arthrorise und Temporäre Fixation eines Gelenkes, Ellenbogen
80.72.00↔	Synovektomie am Ellenbogen, n.n.bez.	81.99.94↔	Sonstige offen chirurgische Operationen an Gelenken und Gelenkknorpel, Ellenbogen
80.72.10↔	Arthroskopische Synovektomie am Ellenbogen	81.99.95↔	Sonstige offen chirurgische Operationen an Gelenken und Gelenkknorpel, proximales Radioulnargelenk

### Prozedur I31-2

77.23↔	Keilosteotomie an Radius und Ulna	78.53.99↔	Innere Knochenfixation ohne Reposition der Fraktur an Radius und Ulna, sonstige
77.33.00↔	Sonstige Knochendurchtrennung an Radius und Ulna, n.n.bez.	78.93↔	Einsetzen eines Knochenwachstumsstimulators an Radius und Ulna
77.33.10↔	Kortikotomie bei Segmenttransport an Radius und Ulna	79.22.00↔	Offene Reposition einer Fraktur an Radius und Ulna ohne innere Knochenfixation, n.n.bez.
77.33.11↔	Komplexe (mehrdimensionale) Osteotomie (mit Achsenkorrektur) an Radius und Ulna	79.22.10↔	Offene Reposition einer distalen Radiusfraktur ohne innere Knochenfixation
77.33.20↔	Knochendurchtrennung an distaler Ulna und Ulnaschaft	79.22.19↔	Offene Reposition einer sonstigen Radiusfraktur ohne innere Knochenfixation
77.33.99↔	Sonstige Knochendurchtrennung an Radius und Ulna, sonstige	79.22.20↔	Offene Reposition einer Ulnafraktur ohne innere Knochenfixation
77.83↔	Sonstige partielle Knochenresektion an Radius und Ulna	79.22.99↔	Offene Reposition einer Fraktur an Radius und Ulna ohne innere Knochenfixation, sonstige
77.93↔	Totale Resektion von Radius und Ulna	79.32.00↔	Offene Reposition einer Fraktur an Radius und Ulna mit innerer Knochenfixation, n.n.bez.
78.03.10↔	Knochen transplantation an Radius und Ulna, gefässgestielt mit mikrovaskulärer Anastomose	79.32.10↔	Offene Reposition einer distalen Radiusfraktur mit innerer Knochenfixation
78.03.11↔	Knochen transplantation an Radius und Ulna, gefässgestielt ohne mikrovaskulärer Anastomose	79.32.19↔	Offene Reposition einer sonstigen Radiusfraktur mit innerer Knochenfixation
78.03.12↔	Knochen transplantation an Radius und Ulna, allogene	79.32.29↔	Offene Reposition einer Ulnafraktur mit innerer Knochenfixation
78.03.13↔	Knorpel-Knochen transplantation an Radius und Ulna	79.32.99↔	Offene Reposition einer Fraktur an Radius und Ulna mit innerer Knochenfixation, sonstige
78.13.10↔	Geschlossene Reposition einer distalen Radiusfraktur mit Knochenfixation durch Fixateur externe	79.52.00↔	Offene Reposition einer Epiphysendiastase an Radius und Ulna, n.n.bez.
78.13.11↔	Geschlossene Reposition einer sonstigen Radiusfraktur mit Knochenfixation durch Fixateur externe	79.52.10↔	Offene Reposition einer Epiphysendiastase am distalen Radius
78.13.12↔	Offene Reposition einer distalen Radiusfraktur mit Knochenfixation durch Fixateur externe	79.52.20↔	Offene Reposition einer sonstigen Epiphysendiastase an Radius und Ulna
78.13.13↔	Offene Reposition einer sonstigen Radiusfraktur mit Knochenfixation durch Fixateur externe	79.52.99↔	Offene Reposition einer Epiphysendiastase an Radius und Ulna, sonstige
78.13.20↔	Geschlossene Reposition einer Ulnafraktur mit Knochenfixation durch Fixateur externe	79.62↔	Débridement einer offenen Fraktur an Radius und Ulna
78.13.99↔	Anlegen eines Fixateur externe an Radius und Ulna (inkl. Reposition von Frakturen), sonstige	79.82↔	Offene Reposition einer Luxation des Ellenbogens
78.23.00↔	Verkürzungsosteotomie an Radius und Ulna, n.n.bez.	80.12.00↔	Sonstige Arthrotomie des Ellenbogens, n.n.bez.
78.23.10↔	Temporäre Epiphyseodese an Radius und Ulna	80.12.10↔	Arthroskopische Arthrotomie des Ellenbogens, Gelenkspülung mit Drainage
78.23.11↔	Permanente Epiphyseodese an Radius und Ulna	80.12.11↔	Arthroskopische Arthrotomie des Ellenbogens, Entfernung freier Gelenkkörper
78.23.12↔	Therapeutische Epiphyseolyse an Radius und Ulna	80.12.12↔	Arthroskopische Arthrotomie des Ellenbogens, Einlegen oder Entfernen eines Medikamententrägers
78.23.99↔	Verkürzungsosteotomie an Radius und Ulna, sonstige	80.12.20↔	Arthrotomie des Ellenbogens, Gelenkspülung mit Drainage
78.43↔	Sonstige plastische Rekonstruktion an Radius und Ulna		
78.53.00↔	Innere Knochenfixation ohne Reposition der Fraktur an Radius und Ulna, n.n.bez.		
78.53.10↔	Revision von Osteosynthesematerial ohne Materialersatz an Radius		
78.53.20↔	Revision von Osteosynthesematerial ohne Materialersatz an Ulna		

80.12.21↔	Arthrotomie des Ellenbogens, Entfernung freier Gelenkkörper	81.85.19↔	Subchondrale Knocheneröffnung am Ellenbogen, offen chirurgisch
80.12.99↔	Sonstige Arthrotomie des Ellenbogens, sonstige	81.85.20↔	Subchondrale Knocheneröffnung am Ellenbogen mit Einbringen eines azellulären Implantats, arthroskopisch
80.42↔	Durchtrennung von Gelenkapsel, Ligament oder Knorpel am Ellenbogen	81.85.21↔	Resektionsarthroplastik am Ellenbogengelenk
80.72.00↔	Synovektomie am Ellenbogen, n.n.bez.	81.85.31↔	Sonstige Rekonstruktion am Ellenbogen, Radiuskopfprothese
80.72.10↔	Arthroskopische Synovektomie am Ellenbogen	81.85.99↔	Sonstige Rekonstruktion am Ellenbogen, sonstige
80.72.20↔	Offene Synovektomie am Ellenbogen	81.96.2d↔	Sonstige Rekonstruktion an Gelenken, Handgelenk, Ulnakopfprothese
80.72.99↔	Synovektomie am Ellenbogen, sonstige	81.99.14↔	Arthroskopische Revision eines Gelenkes, Ellenbogen
81.24↔	Ellenbogen-Arthrodese	81.99.24↔	Offen chirurgische Revision eines Gelenkes, Ellenbogen
81.85.00↔	Sonstige Rekonstruktion am Ellenbogen, n.n.bez.	81.99.34↔	Arthroskopische Operation am Gelenkknorpel, Ellenbogen
81.85.10↔	Refixation eines osteochondralen Fragmentes am Ellenbogen, arthroskopisch	81.99.44↔	Offen chirurgische Operation am Gelenkknorpel, Ellenbogen
81.85.11↔	Refixation eines osteochondralen Fragmentes am Ellenbogen, offen chirurgisch	81.99.54↔	Arthrorise und Temporäre Fixation eines Gelenkes, Ellenbogen
81.85.14↔	Knorpeltransplantation und Implantation am Ellenbogen von in vitro hergestellten Gewebekulturen, arthroskopisch	81.99.94↔	Sonstige offen chirurgische Operationen an Gelenken und Gelenkknorpel, Ellenbogen
81.85.15↔	Knorpeltransplantation und Implantation am Ellenbogen von in vitro hergestellten Gewebekulturen, offen chirurgisch	81.99.95↔	Sonstige offen chirurgische Operationen an Gelenken und Gelenkknorpel, proximales Radioulnargelenk
81.85.18↔	Subchondrale Knocheneröffnung am Ellenbogen, arthroskopisch		

### Prozedur I31-3

82.82↔ Plastische Rekonstruktion einer Spalthand

### ADRG I32

#### Eingriffe an Handgelenk und Hand

Hauptdiagnose in Tabelle I32-1 und mindestens eine Prozedur in Tabelle I32-3 oder mindestens eine Prozedur in Tabelle I32-4

### DRG I32A

#### Eingriffe an Handgelenk und Hand mit mehrzeitigem komplexen oder mässig komplexen Eingriff

(Mindestens eine Prozedur in Tabelle I32-5 oder jede Prozedur in Tabelle I32-6 außer I32-7) und mindestens zwei Behandlungen, die mindestens einem Tag auseinander liegen in [mindestens zwei Prozeduren in Tabelle I32-8]

### DRG I32B

#### Eingriffe an Handgelenk und Hand, Alter < 6 Jahre oder mit komplexem Eingriff,

(Mindestens eine Prozedur in Tabelle I32-5 oder jede Prozedur in Tabelle I32-6 außer I32-7) und (Alter < 6 Jahre oder mindestens eine Prozedur in Tabelle I32-9)

### DRG I32C

#### Eingriffe an Handgelenk und Hand mit komplizierendem Eingriff oder bei angeborener Anomalie der Hand, Alter > 5 Jahre

(Mindestens eine Prozedur in Tabelle I32-5 oder jede Prozedur in Tabelle I32-6 außer I32-7) und (Prozedur in Tabelle I32-10 oder Diagnose in Tabelle I32-2)

### DRG I32D

#### Eingriffe an Handgelenk und Hand mit mässig komplexem Eingriff, Alter > 5 Jahre

Mindestens eine Prozedur in Tabelle I32-5 oder jede Prozedur in Tabelle I32-6 außer I32-7

### DRG I32E

#### Eingriffe an Handgelenk und Hand

### Hauptdiagnose I32-1

C40.1	BNB kurze Knochen obere Extremität	M02.24	Arthritis nach Impfung Hand
C47.1	BNB: Periph Nerven obere Extremität, einschließl Schulter	M02.34	Reiter-Krankheit Hand
C49.1	BNB: Bindegew u and WeichtGew ob Extr, einschli Schult	M02.84	Sonst reaktive Arthritiden Hand
D16.1	Gutart Neubildung kurze Knochen obere Extremität	M02.94	Reaktive Arthritis, nnbez, Hand
D21.1	So GNB Bgw/and Weichteiligew ob Extrem, Schulter	M11.04	Apatit rheumatismus Hand
M00.04	Arthrit/Polyarth d Staphylokokken Hand	M11.14	Familiäre Chondrokalzinose Hand
M00.14	Arthrit/Polyarth d Pneumokokken Hand	M11.24	Sonst Chondrokalzinose Hand
M00.24	Arthrit/Polyarth d sonst Streptokokken Hand	M11.84	Sonst nbez Kristall-Arthropathien Hand
M00.84	Arthrit/Polyarth d sonst nbez bakt Erreger Hand	M11.94	Kristall-Arthropathie, nnbez, Hand
M00.94	Eitrige Arthritis, nnbez, Hand	M12.14	Kaschin-Beck-KH Hand
M02.04	Arthritis nach intestinalem Bypass Hand	M12.24	Villonoduläre Synovitis (pigmentiert) Hand
M02.14	Postenteritische Arthritis Hand	M12.34	Palindromer Rheumatismus Hand

M12.44	Hydrops intermittens Hand	M87.24	Knochennekrose d vorangegang Trauma Hand
M12.54	Traumatische Arthropathie Hand	M87.34	Sonst sek Knochennekrose Hand
M12.84	Sonst nbez Arthropathien, aonkl, Hand	M87.84	Sonstige Knochennekrose Hand
M13.14	Monarthritis, aonkl, Hand	M87.94	Knochennekrose, nnbez, Hand
M13.84	Sonst nbez Arthritis Hand	M89.64	Osteopathie nach Poliomyelitis Hand
M13.94	Arthritis, nnbez, Hand	Q68.1	Angeborene Deformität Hand
M18.0	Primäre Rhizarthrose, beidseitig	Q69.0	Akzessorische(r) Finger
M18.1	Sonstige primäre Rhizarthrose	Q69.1	Akzessorische(r) Daumen
M18.2	Posttraumatische Rhizarthrose, beidseitig	Q70.0	Miteinander verwachsene Finger
M18.3	Sonstige posttraumatische Rhizarthrose	Q70.1	Schwimmhautbildung an Fingern
M18.4	Sonstige sekundäre Rhizarthrose, beidseitig	Q71.0	Angeborenes vollständiges Fehlen obere Extremität(en)
M18.5	Sonstige sekundäre Rhizarthrose	Q71.1	Angeb Fehlen Ober- u Unterarm b vorhandener Hand
M18.9	Rhizarthrose, nnbez	Q71.3	Angeborenes Fehlen Hand od ein/mehr Finger
M20.0	Deformität eines od mehrerer Finger	Q71.6	Spalthand
M21.84	Sonst nbez erworbene Deformitäten Hand	S56.0	Verletz Beugemuskl/-sehn, Daumen, in Höhe Unterarm
M21.94	Erworbene Deformität Hand, nnbez	S56.1	Verletz Beugemuskl/-sehn ein/mehr, so Finger, i Höhe UA
M24.04	Freier Gelenkkörper Hand	S56.3	Verletz Streck-,Abduktormusk/-sehn, Daumen, in Höhe UA
M24.14	Sonst Gelenkknorpelschädigungen Hand	S56.4	Verletz Streckmusk/-sehn ein/mehr, so Finger, in Höhe UA
M24.34	Patho Lux/Sublux Gelenk, aonkl, Hand	S62.20	Fraktur 1. Mittelhandknochen, Teil nnbez
M24.44	Habit Lux/Sublux Gelenk Hand	S62.21	Fraktur 1. Mittelhandknochen, Basis
M24.54	Gelenkkontraktur Hand	S62.22	Fraktur 1. Mittelhandknochen, Schaft
M24.64	Ankylose ein Gelenk Hand	S62.23	Fraktur 1. Mittelhandknochen, Kollum
M24.84	Sonst nbez Gelenkschädigungen, aonkl, Hand	S62.24	Fraktur 1. Mittelhandknochen, Kopf
M24.94	Gelenkschädigung, nnbez, Hand	S62.30	Fraktur sonst Mittelhandknochens: Teil nnbez
M25.04	Hämarthros Hand	S62.31	Fraktur eines sonstigen Mittelhandknochens: Basis
M25.14	Gelenkfstel Hand	S62.32	Fraktur eines sonstigen Mittelhandknochens: Schaft
M25.24	Schlottergelenk Hand	S62.33	Fraktur eines sonstigen Mittelhandknochens: Kollum
M25.34	Sonst Instabilität ein Gelenk Hand	S62.34	Fraktur eines sonstigen Mittelhandknochens: Kopf
M25.44	Gelenkerguß Hand	S62.4	Multiple Frakturen Mittelhandknochen
M25.54	Gelenkschmerz Hand	S62.50	Fraktur Daumen, Teil nnbez
M25.64	Gelenksteife, aonkl, Hand	S62.51	Fraktur Daumen, proximale Phalanx
M25.74	Osteophyt Hand	S62.52	Fraktur Daumen, distale Phalanx
M25.84	Sonstige nbez Gelenk-KH Hand	S62.60	Fraktur eines sonstigen Fingers, Teil nnbez
M25.94	Gelenk-KH, nnbez, Hand	S62.61	Fraktur eines sonst Fingers, proximale Phalanx
M65.84	Sonst Synovitis u Tenosynovitis Hand	S62.62	Fraktur eines sonstigen Fingers, mittlere Phalanx
M66.24	Spontanruptur von Strecksehnen Hand	S62.63	Fraktur eines sonstigen Fingers, distale Phalanx
M66.30	Spontanruptur von Beugesehnen, mehrere Lok	S62.7	Multiple Frakturen Finger
M66.34	Spontanruptur von Beugesehnen Hand	S62.8	Fraktur sonst u nnbez Teile Handgelenk u Hand
M72.0	Fibromatose Palmarfaszie [Dupuytren-Kontraktur]	S63.10	Luxation Finger, Teil nnbez
M86.04	Akute hämatogene Osteomyelitis Hand	S63.11	Luxation Finger, Metakarpophalangeal (-Gelenk)
M86.14	Sonstige akute Osteomyelitis Hand	S63.12	Luxation Finger, Interphalangeal (-Gelenk)
M86.24	Subakute Osteomyelitis Hand	S63.2	Multiple Luxationen Finger
M86.34	Chron multifokale Osteomyelitis Hand	S63.3	Traumat Ruptur, Bänder Finger MCP-/InterphalGelenk
M86.44	Chron Osteomyelitis m Fistel, Hand	S63.60	Verstauchung Zerrung ein/mehr Finger, Teil nnbez
M86.54	Sonst chron hämatogene Osteomyelitis Hand	S63.61	Verstauch Zerr ein/mehr Finger, Metakarpophal(-Gelenk)
M86.64	Sonstige chron Osteomyelitis Hand	S63.62	Verstauch Zerr ein/mehr Finger, Interphalangeal (-Gelenk)
M86.84	Sonstige Osteomyelitis Hand	S63.68	Verstauchung Zerrung ein/mehr Finger, sonst Teile
M86.94	Osteomyelitis, nnbez, Hand	S63.7	Verstauchung Zerrung sonst u nnbez Teile Hand
M87.14	Knochennekrose d Arzneimittel Hand	T87.0	Komplik d replantierte (Teile der) obere(n) Extremität

**Diagnose I32-2**

M84.14	Nichtvereinigung Frakturenden [Pseudarthr] Hand	Q71.1	Angeb Fehlen Ober- u Unterarm b vorhandener Hand
M96.0	Pseudarthrose nach Fusion od Arthrodesse	Q71.2	Angeborenes Fehlen Unterarm u Hand
Q68.1	Angeborene Deformität Hand	Q71.3	Angeborenes Fehlen Hand od ein/mehr Finger
Q70.0	Miteinander verwachsene Finger	Q71.4	Longitudinaler Reduktionsdefekt Radius
Q70.1	Schwimmhautbildung an Fingern	Q71.5	Longitudinaler Reduktionsdefekt Ulna
Q70.4	Polysyndaktylie	Q71.6	Spalthand
Q70.9	Syndaktylie, nnbez	Q71.8	Sonstige Reduktionsdefekte ob Extremität(en)
Q71.0	Angeborenes vollständiges Fehlen obere Extremität(en)	Q71.9	Reduktionsdefekt obere Extremität, nnbez

**Prozedur I32-3**

78.03.13↔	Knorpel-Knochen transplantation an Radius und Ulna	82.89.13↔	Gelenkübergreifende Weichteildistraktion bei kongenitalen Anomalien der Hand
81.28↔	Interphalangeal-Arthrodesse	82.89.14↔	Radialisierung bei kongenitalen Anomalien der Hand
82.82↔	Plastische Rekonstruktion einer Spalthand	82.89.15↔	Resektion von Schnürringen mit plastischer Rekonstruktion bei kongenitalen Anomalien der Hand
82.89.10↔	Sehnenscheidenplastik an der Hand	82.89.16↔	Transfer einer Zehe als Fingerersatz
82.89.11↔	Knöcherne Refixation von Bänder der Handwurzel und Mittelhand	82.89.99↔	Sonstige plastische Operationen an der Hand, sonstige
82.89.12↔	Knöcherne Refixation von sonstigen Bänder der Hand		

83.82.10↔	Faszientransplantation, Kopf und Hals	84.23.99↔	Replantation von Vorderarm, Handgelenk oder Hand, sonstige
83.82.11↔	Faszientransplantation, Schulter und Axilla	84.29↔	Replantation einer Extremität, sonstige
83.82.12↔	Faszientransplantation, Oberarm und Ellenbogen	86.6a.11↔	Autologe Vollhauttransplantation, kleinflächig, am Kopf
83.82.13↔	Faszientransplantation, Unterarm	86.6a.12↔	Autologe Vollhauttransplantation, kleinflächig, am Hals
83.82.14↔	Faszientransplantation, Brustwand, Bauch und Rücken	86.6a.13↔	Autologe Vollhauttransplantation, kleinflächig, an Schulter und Axilla
83.82.15↔	Faszientransplantation, Leisten- und Genitalregion und Gesäss	86.6a.14↔	Autologe Vollhauttransplantation, kleinflächig, an Oberarm und Ellenbogen
83.82.16↔	Faszientransplantation, Untere Extremität	86.6a.15↔	Autologe Vollhauttransplantation, kleinflächig, am Unterarm
83.82.19↔	Faszientransplantation, Andere Lokalisation	86.6a.17↔	Autologe Vollhauttransplantation, kleinflächig, an Brustwand und Rücken
83.82.20↔	Transplantation eines lokalen Muskel- oder Faszienlappens, Kopf und Hals	86.6a.18↔	Autologe Vollhauttransplantation, kleinflächig, an Bauchregion und Leiste
83.82.21↔	Transplantation eines lokalen Muskel- oder Faszienlappens, Schulter und Axilla	86.6a.1a↔	Autologe Vollhauttransplantation, kleinflächig, am Gesäss
83.82.22↔	Transplantation eines lokalen Muskel- oder Faszienlappens, Oberarm und Ellenbogen	86.6a.1b↔	Autologe Vollhauttransplantation, kleinflächig, an Oberschenkel und Knie
83.82.23↔	Transplantation eines lokalen Muskel- oder Faszienlappens, Unterarm	86.6a.1c↔	Autologe Vollhauttransplantation, kleinflächig, am Unterschenkel
83.82.24↔	Transplantation eines lokalen Muskel- oder Faszienlappens, Brustwand, Bauch und Rücken	86.6a.1d↔	Autologe Vollhauttransplantation, kleinflächig, am Fuss
83.82.25↔	Transplantation eines lokalen Muskel- oder Faszienlappens, Leisten- und Genitalregion und Gesäss	86.6a.21↔	Autologe Vollhauttransplantation, grossflächig, am Kopf
83.82.26↔	Transplantation eines lokalen Muskel- oder Faszienlappens, Untere Extremität	86.6a.22↔	Autologe Vollhauttransplantation, grossflächig, am Hals
83.82.29↔	Transplantation eines lokalen Muskel- oder Faszienlappens, Andere Lokalisation	86.6a.23↔	Autologe Vollhauttransplantation, grossflächig, an Schulter und Axilla
83.82.30↔	Transplantation eines osteomyokutanen oder osteofasziokutanen Lappens, Kopf und Hals	86.6a.24↔	Autologe Vollhauttransplantation, grossflächig, an Oberarm und Ellenbogen
83.82.31↔	Transplantation eines osteomyokutanen oder osteofasziokutanen Lappens, Schulter und Axilla	86.6a.25↔	Autologe Vollhauttransplantation, grossflächig, am Unterarm
83.82.32↔	Transplantation eines osteomyokutanen oder osteofasziokutanen Lappens, Oberarm und Ellenbogen	86.6a.27↔	Autologe Vollhauttransplantation, grossflächig, an Brustwand und Rücken
83.82.33↔	Transplantation eines osteomyokutanen oder osteofasziokutanen Lappens, Unterarm	86.6a.28↔	Autologe Vollhauttransplantation, grossflächig, an Bauchregion und Leiste
83.82.34↔	Transplantation eines osteomyokutanen oder osteofasziokutanen Lappens, Brustwand, Bauch und Rücken	86.6a.2a↔	Autologe Vollhauttransplantation, grossflächig, am Gesäss
83.82.35↔	Transplantation eines osteomyokutanen oder osteofasziokutanen Lappens, Leisten- und Genitalregion und Gesäss	86.6a.2b↔	Autologe Vollhauttransplantation, grossflächig, an Oberschenkel und Knie
83.82.36↔	Transplantation eines osteomyokutanen oder osteofasziokutanen Lappens, Untere Extremität	86.6a.2c↔	Autologe Vollhauttransplantation, grossflächig, am Unterschenkel
83.82.39↔	Transplantation eines osteomyokutanen oder osteofasziokutanen Lappens, Andere Lokalisation	86.6a.2d↔	Autologe Vollhauttransplantation, grossflächig, am Fuss
83.82.40↔	Transplantation eines sonstigen Lappentransplantates mit mikrovaskulärer Anastomosierung aus Muskel oder Faszie, Kopf und Hals	86.6b.16↔	Autologe Spalthauttransplantation, kleinflächig, an der Hand
83.82.41↔	Transplantation eines sonstigen Lappentransplantates mit mikrovaskulärer Anastomosierung aus Muskel oder Faszie, Schulter und Axilla	86.6b.26↔	Autologe Spalthauttransplantation, grossflächig, an der Hand
83.82.42↔	Transplantation eines sonstigen Lappentransplantates mit mikrovaskulärer Anastomosierung aus Muskel oder Faszie, Oberarm und Ellenbogen	86.6c.21↔	Permanenter Hautersatz durch zweischichtiges Dermis-Epidermis-Ersatzmaterial, grossflächig, am Kopf
83.82.43↔	Transplantation eines sonstigen Lappentransplantates mit mikrovaskulärer Anastomosierung aus Muskel oder Faszie, Unterarm	86.6c.26↔	Permanenter Hautersatz durch zweischichtiges Dermis-Epidermis-Ersatzmaterial, grossflächig, an der Hand
83.82.44↔	Transplantation eines sonstigen Lappentransplantates mit mikrovaskulärer Anastomosierung aus Muskel oder Faszie, Brustwand, Bauch und Rücken	86.6c.2d↔	Permanenter Hautersatz durch zweischichtiges Dermis-Epidermis-Ersatzmaterial, grossflächig, am Fuss
83.82.45↔	Transplantation eines sonstigen Lappentransplantates mit mikrovaskulärer Anastomosierung aus Muskel oder Faszie, Leisten- und Genitalregion und Gesäss	86.6c.2e↔	Permanenter Hautersatz durch zweischichtiges Dermis-Epidermis-Ersatzmaterial, grossflächig, an anderer Lokalisation
83.82.46↔	Transplantation eines sonstigen Lappentransplantates mit mikrovaskulärer Anastomosierung aus Muskel oder Faszie, Untere Extremität	86.6d.11↔	Revision einer freien Hauttransplantation und eines permanenten Hautersatzes, am Kopf
83.82.47↔	Transplantation eines sonstigen Lappentransplantates mit mikrovaskulärer Anastomosierung aus Muskel oder Faszie, Andere Lokalisation	86.6d.16↔	Revision einer freien Hauttransplantation und eines permanenten Hautersatzes, an der Hand
83.82.99↔	Muskel- oder Faszientransplantation, sonstige	86.6d.1d↔	Revision einer freien Hauttransplantation und eines permanenten Hautersatzes, am Fuss
84.20↔	Replantation einer Extremität, n.n.bez.	86.6d.1e↔	Revision einer freien Hauttransplantation und eines permanenten Hautersatzes, an anderer Lokalisation
84.21↔	Daumen-Replantation	86.7a.26↔	Dehnungsplastik, grossflächig, an der Hand
84.22↔	Finger-Replantation (ausser Daumen)	86.7a.36↔	Verschiebe-Rotationsplastik, kleinflächig, an der Hand
84.23.00↔	Replantation von Vorderarm, Handgelenk oder Hand, n.n.bez.	86.7a.46↔	Verschiebe-Rotationsplastik, grossflächig, an der Hand
84.23.10↔	Replantation von Vorderarm	86.7a.56↔	Transpositionsplastik (VY), kleinflächig, an der Hand
84.23.12↔	Replantation von der Mittelhand	86.7a.66↔	Transpositionsplastik (VY), grossflächig, an der Hand
84.23.13↔	Replantation vom Handgelenk	86.7a.76↔	Insellappenplastik, kleinflächig, an der Hand
		86.7a.86↔	Insellappenplastik, grossflächig, an der Hand
		86.7a.96↔	Lokale Lappenplastik an Haut und Subkutangewebe, sonstige, an der Hand
		86.7a.b6↔	Z-Plastik, grossflächig, an der Hand
		86.7a.d6↔	W-Plastik, grossflächig, an der Hand
		86.7b.16↔	Gestielte regionale Lappenplastik, an der Hand
		86.7c.16↔	Gestielte Fernlappenplastik, an der Hand
		86.7d.16↔	Plastik mit freiem Lappen mit mikrovaskulärer Anastomosierung, an der Hand
		86.7e.21↔	Revision von gestielter regionaler Lappenplastik, am Kopf
		86.7e.26↔	Revision von gestielter regionaler Lappenplastik, an der Hand
		86.7e.2d↔	Revision von gestielter regionaler Lappenplastik, am Fuss

86.7e.2e↔	Revision von gestielter regionaler Lappenplastik, an anderer Lokalisation	86.88.e1↔	Temporäre Weichteildeckung mittels allogener Haut, kleinflächig, am Kopf
86.7e.31↔	Revision von gestielter Fernlappenplastik, am Kopf	86.88.e6↔	Temporäre Weichteildeckung mittels allogener Haut, kleinflächig, an der Hand
86.7e.36↔	Revision von gestielter Fernlappenplastik, an der Hand	86.88.ed↔	Temporäre Weichteildeckung mittels allogener Haut, kleinflächig, am Fuss
86.7e.3d↔	Revision von gestielter Fernlappenplastik, am Fuss	86.88.ee↔	Temporäre Weichteildeckung mittels allogener Haut, kleinflächig, an anderer Lokalisation
86.7e.3e↔	Revision von gestielter Fernlappenplastik, an anderer Lokalisation	86.88.f1↔	Temporäre Weichteildeckung mittels allogener Haut, grossflächig, am Kopf
86.7e.41↔	Revision von einer Plastik mit freien Lappen mit mikrovaskulärer Anastomosierung, am Kopf	86.88.f6↔	Temporäre Weichteildeckung mittels allogener Haut, grossflächig, an der Hand
86.7e.46↔	Revision von einer Plastik mit freien Lappen mit mikrovaskulärer Anastomosierung, an der Hand	86.88.fd↔	Temporäre Weichteildeckung mittels allogener Haut, grossflächig, am Fuss
86.7e.4d↔	Revision von einer Plastik mit freien Lappen mit mikrovaskulärer Anastomosierung, am Fuss	86.88.fe↔	Temporäre Weichteildeckung mittels allogener Haut, grossflächig, an anderer Lokalisation
86.7e.4e↔	Revision von einer Plastik mit freien Lappen mit mikrovaskulärer Anastomosierung, an anderer Lokalisation	86.88.g1↔	Temporäre Weichteildeckung mittels xenogener Haut, kleinflächig, am Kopf
86.7f↔	Lappenstieldurchtrennung	86.88.g6↔	Temporäre Weichteildeckung mittels xenogener Haut, kleinflächig, an der Hand
86.85.00↔	Korrektur einer Syndaktylie, n.n.bez.	86.88.gd↔	Temporäre Weichteildeckung mittels xenogener Haut, kleinflächig, am Fuss
86.85.30↔	Trennung einer kompletten Syndaktylie mit Verschiebeplastik, Kuppenplastik oder Seitenbandrekonstruktion, der Hand	86.88.ge↔	Temporäre Weichteildeckung mittels xenogener Haut, kleinflächig, an anderer Lokalisation
86.85.40↔	Trennung einer kompletten Syndaktylie mit Verschiebeplastik, Kuppenplastik oder Seitenbandrekonstruktion, des Fusses	86.88.h1↔	Temporäre Weichteildeckung mittels xenogener Haut, grossflächig, am Kopf
86.85.50↔	Resektion gedoppelter Anteile bei Syndaktylie oder Polydaktylie mit Gelenkrekonstruktion, der Hand	86.88.h6↔	Temporäre Weichteildeckung mittels xenogener Haut, grossflächig, an der Hand
86.85.60↔	Resektion gedoppelter Anteile bei Syndaktylie oder Polydaktylie mit Gelenkrekonstruktion, des Fusses	86.88.hd↔	Temporäre Weichteildeckung mittels xenogener Haut, grossflächig, am Fuss
86.85.70↔	Korrektur einer Polysyndaktylie durch Fusion gedoppelter Anteile, der Hand	86.88.he↔	Temporäre Weichteildeckung mittels xenogener Haut, grossflächig, an anderer Lokalisation
86.85.80↔	Korrektur einer Polysyndaktylie durch Fusion gedoppelter Anteile, des Fusses	86.a2.00↔	Spezielle temporäre Weichteildeckungen bei Verbrennungen und Verätzungen, n.n.bez.
86.85.99↔	Korrektur einer Syndaktylie, sonstige	86.a2.09↔	Spezielle temporäre Weichteildeckungen bei Verbrennungen und Verätzungen, sonstige
86.88.09↔	Temporäre Weichteildeckung, sonstige	86.a2.11↔	Temporäre Weichteildeckung durch hydrolytisch resorbierbare Membrane, kleinflächig, am Kopf
86.88.a1↔	Weichteildeckung durch kultivierte Keratinozyten, kleinflächig, am Kopf	86.a2.16↔	Temporäre Weichteildeckung durch hydrolytisch resorbierbare Membrane, kleinflächig, an der Hand
86.88.a6↔	Weichteildeckung durch kultivierte Keratinozyten, kleinflächig, an der Hand	86.a2.1d↔	Temporäre Weichteildeckung durch hydrolytisch resorbierbare Membrane, kleinflächig, am Fuss
86.88.ad↔	Weichteildeckung durch kultivierte Keratinozyten, kleinflächig, am Fuss	86.a2.1e↔	Temporäre Weichteildeckung durch hydrolytisch resorbierbare Membrane, kleinflächig, an anderer Lokalisation
86.88.ae↔	Weichteildeckung durch kultivierte Keratinozyten, kleinflächig, an anderer Lokalisation	86.a2.21↔	Temporäre Weichteildeckung durch hydrolytisch resorbierbare Membrane, grossflächig, am Kopf
86.88.b1↔	Weichteildeckung durch kultivierte Keratinozyten, grossflächig, am Kopf	86.a2.26↔	Temporäre Weichteildeckung durch hydrolytisch resorbierbare Membrane, grossflächig, an der Hand
86.88.b6↔	Weichteildeckung durch kultivierte Keratinozyten, grossflächig, an der Hand	86.a2.2d↔	Temporäre Weichteildeckung durch hydrolytisch resorbierbare Membrane, grossflächig, am Fuss
86.88.bd↔	Weichteildeckung durch kultivierte Keratinozyten, grossflächig, am Fuss	86.a2.2e↔	Temporäre Weichteildeckung durch hydrolytisch resorbierbare Membrane, grossflächig, an anderer Lokalisation
86.88.be↔	Weichteildeckung durch kultivierte Keratinozyten, grossflächig, an anderer Lokalisation		
86.88.d1↔	Temporäre Weichteildeckung durch alloplastisches Material, grossflächig, am Kopf		
86.88.d6↔	Temporäre Weichteildeckung durch alloplastisches Material, grossflächig, an der Hand		
86.88.dd↔	Temporäre Weichteildeckung durch alloplastisches Material, grossflächig, am Fuss		
86.88.de↔	Temporäre Weichteildeckung durch alloplastisches Material, grossflächig, an anderer Lokalisation		

### Prozedur I32-4

04.43.00↔	Entlastung am Karpaltunnel, n.n.bez.	77.04.99↔	Sequestrektomie an Karpalia und Metakarpalia, sonstige
04.43.10↔	Entlastung am Karpaltunnel, endoskopisch	77.14.00↔	Sonstige Knocheninzision ohne Knochendurchtrennung an Karpalia und Metakarpalia, n.n.bez.
04.43.99↔	Entlastung am Karpaltunnel, sonstige	77.14.10↔	Sonstige Knocheninzision ohne Knochendurchtrennung an Karpalia und Metakarpalia, Exploration und Knochenbohrung
04.49.13↔	Sonstige Dekompression oder Lösung von Adhäsionen an Nerven der Hand	77.14.11↔	Sonstige Knocheninzision ohne Knochendurchtrennung an Karpalia und Metakarpalia, Fremdkörperentfernung
04.6x.60↔	Transposition eines Nerven der Hand mit interfazikulärer primärer und sekundärer Naht	77.14.12↔	Sonstige Knocheninzision ohne Knochendurchtrennung an Karpalia und Metakarpalia, Einlage und Entfernung eines Medikamententrägers
04.6x.73↔	Transposition mit Neurolyse und Dekompression eines Nerven der Hand	77.14.13↔	Sonstige Knocheninzision ohne Knochendurchtrennung an Karpalia und Metakarpalia, Drainage
77.04.00↔	Sequestrektomie an Karpalia und Metakarpalia, n.n.bez.	77.14.99↔	Sonstige Knocheninzision ohne Knochendurchtrennung an Karpalia und Metakarpalia, sonstige
77.04.10↔	Sequestrektomie an Karpalia und Metakarpalia, ohne Einlage eines Medikamententrägers		
77.04.11↔	Sequestrektomie an Karpalia und Metakarpalia, mit Einlage eines Medikamententrägers		

77.24↔	Keilosteotomie an Karpalia und Metakarpalia	78.52.99↔	Innere Knochenfixation ohne Reposition der Fraktur am Humerus, sonstige
77.29.10↔	Keilosteotomie an Phalangen der Hand	78.53.00↔	Innere Knochenfixation ohne Reposition der Fraktur an Radius und Ulna, n.n.bez.
77.34.00↔	Sonstige Knochendurchtrennung an Karpalia und Metakarpalia, n.n.bez.	78.53.10↔	Revision von Osteosynthesematerial ohne Materialersatz an Radius
77.34.10↔	Rotationsosteotomie an Karpalia und Metakarpalia	78.53.20↔	Revision von Osteosynthesematerial ohne Materialersatz an Ulna
77.34.11↔	Komplexe (mehrdimensionale) Osteotomie an Karpalia und Metakarpalia	78.53.99↔	Innere Knochenfixation ohne Reposition der Fraktur an Radius und Ulna, sonstige
77.34.99↔	Sonstige Knochendurchtrennung an Karpalia und Metakarpalia, sonstige	78.54.00↔	Innere Knochenfixation ohne Reposition der Fraktur an Karpalia und Metakarpalia, n.n.bez.
77.39.10↔	Rotationsosteotomie an Phalangen der Hand	78.54.10↔	Revision von Osteosynthesematerial ohne Materialersatz an Karpalia und Metakarpalia
77.39.19↔	Sonstige Knochendurchtrennung an Phalangen der Hand	78.54.99↔	Innere Knochenfixation ohne Reposition der Fraktur an Karpalia und Metakarpalia, sonstige
77.64.00↔	Lokale Resektion von Knochenläsion oder -gewebe an Karpalia und Metakarpalia, n.n.bez.	78.59.10↔	Revision von Osteosynthesematerial ohne Materialersatz an Phalangen der Hand
77.64.20↔	Débridement an Karpalia und Metakarpalia	78.94↔	Einsetzen eines Knochenwachstumsstimulators an Karpalia und Metakarpalia
77.64.99↔	Lokale Resektion von Knochenläsion oder -gewebe an Karpalia und Metakarpalia, sonstige	79.13.00↔	Geschlossene Reposition einer Fraktur an Karpalia und Metakarpalia mit innerer Knochenfixation, n.n.bez.
77.69.10↔	Lokale Resektion von Knochenläsion oder -gewebe an Phalangen der Hand	79.13.10↔	Geschlossene Reposition einer Fraktur an Karpalia und Metakarpalia mit innerer Knochenfixation durch winkelstabile Platte
77.69.20↔	Débridement an Phalangen der Hand	79.13.19↔	Geschlossene Reposition einer Fraktur an Karpalia und Metakarpalia mit sonstiger innerer Knochenfixation (z.B. durch Schraube, Platte, Draht)
77.84↔	Sonstige partielle Knochenresektion an Karpalia und Metakarpalia	79.13.99↔	Geschlossene Reposition einer Fraktur an Karpalia und Metakarpalia mit innerer Knochenfixation, sonstige
77.89.10↔	Sonstige partielle Knochenresektion an Phalangen der Hand	79.14.00↔	Geschlossene Reposition einer Fingerfraktur mit innerer Knochenfixation, n.n.bez.
77.94↔	Totale Resektion von Karpalia und Metakarpalia	79.14.10↔	Geschlossene Reposition einer Fingerfraktur mit innerer Knochenfixation durch winkelstabile Platte
77.99.10↔	Totale Knochenresektionen an Phalangen der Hand	79.14.19↔	Geschlossene Reposition einer Fingerfraktur mit sonstiger innerer Knochenfixation (z.B. durch Schraube, Platte, Draht)
78.04.10↔	Knochentransplantation an Karpalia und Metakarpalia, gefässgestielt mit mikrovaskulärer Anastomose	79.14.99↔	Geschlossene Reposition einer Fingerfraktur mit innerer Knochenfixation, sonstige
78.04.11↔	Knochentransposition an Karpalia und Metakarpalia, gefässgestielt ohne mikrovaskuläre Anastomose	79.23↔	Offene Reposition einer Fraktur an Karpalia und Metakarpalia ohne innere Knochenfixation
78.04.12↔	Knochentransplantation an Karpalia und Metakarpalia, allogene	79.24↔	Offene Reposition einer Fingerfraktur ohne innere Knochenfixation
78.04.13↔	Knorpel-Knochentransplantation an Karpalia und Metakarpalia	79.33.00↔	Offene Reposition einer Fraktur an Karpalia und Metakarpalia mit innerer Knochenfixation, n.n.bez.
78.09.10↔	Knochentransplantation an Phalangen der Hand, gefässgestielt mit mikrovaskulärer Anastomose	79.33.10↔	Offene Reposition einer Fraktur an Karpalia und Metakarpalia mit innerer Knochenfixation durch (Blount-)Klammern
78.09.11↔	Knochentransplantation an Phalangen der Hand, gefässgestielt ohne mikrovaskuläre Anastomose	79.33.19↔	Offene Reposition einer Fraktur an Karpalia und Metakarpalia mit sonstiger innerer Knochenfixation
78.09.12↔	Knochentransplantation an Phalangen der Hand, allogene	79.33.99↔	Offene Reposition einer Fraktur an Karpalia und Metakarpalia mit innerer Knochenfixation, sonstige
78.09.90↔	Knochentransplantation an andere näher bezeichnete Knochen, ausser Gesichtsschädelknochen, gefässgestielt mit mikrovaskulärer Anastomose	79.34↔	Offene Reposition einer Fingerfraktur mit innerer Knochenfixation
78.09.91↔	Knochentransplantation an andere näher bezeichnete Knochen, ausser Gesichtsschädelknochen, gefässgestielt ohne mikrovaskuläre Anastomose	79.63↔	Débridement einer offenen Fraktur an Karpalia und Metakarpalia
78.09.92↔	Knochentransplantation an andere näher bezeichnete Knochen, ausser Gesichtsschädelknochen, allogene	79.64↔	Débridement einer offenen Fingerfraktur
78.14.10↔	Geschlossene Reposition einer Fraktur an Karpalia und Metakarpalia mit Knochenfixation durch Fixateur externe	79.83.00↔	Offene Reposition einer Luxation des Handgelenkes, n.n.bez.
78.14.11↔	Offene Reposition einer Fraktur an Karpalia und Metakarpalia mit Knochenfixation durch Fixateur externe	79.83.10↔	Offene Reposition einer Luxation des distales Radioulnargelenkes
78.14.99↔	Anlegen eines Fixateur externe an Karpalia und Metakarpalia (inkl. Reposition von Frakturen), sonstige	79.83.99↔	Offene Reposition einer Luxation des Handgelenkes, sonstige
78.19.10↔	Geschlossene Reposition einer Fraktur von Phalangen der Hand mit Knochenfixation durch Fixateur externe	79.84↔	Offene Reposition einer Luxation von Hand und Fingern
78.19.11↔	Offene Reposition einer Fraktur von Phalangen der Hand mit Knochenfixation durch Fixateur externe	79.93↔	Nicht näher bezeichnete Operation an Verletzung von Karpalia und Metakarpalia
78.24.00↔	Verkürzungsosteotomie an Karpalia und Metakarpalia, n.n.bez.	79.94↔	Nicht näher bezeichnete Operation an Verletzung der Fingerknochen
78.24.10↔	Temporäre Epiphyseodese an Karpalia und Metakarpalia	80.13.00↔	Sonstige Arthrotomie des Handgelenkes, n.n.bez.
78.24.11↔	Permanente Epiphyseodese an Karpalia und Metakarpalia	80.13.10↔	Arthroskopische Arthrotomie des Handgelenkes, Gelenkspülung mit Drainage
78.24.12↔	Therapeutische Epiphyseolyse an Karpalia und Metakarpalia	80.13.11↔	Arthroskopische Arthrotomie des Handgelenkes, Entfernung freier Gelenkkörper
78.24.99↔	Verkürzungsosteotomie an Karpalia und Metakarpalia, sonstige	80.13.12↔	Arthroskopische Arthrotomie des Handgelenkes, Einlegen oder Entfernen eines Medikamententrägers
78.29.10↔	Temporäre Epiphyseodese an Phalangen der Hand	80.13.20↔	Arthrotomie des Handgelenkes, Gelenkspülung mit Drainage
78.29.11↔	Permanente Epiphyseodese an Phalangen der Hand	80.13.21↔	Arthrotomie des Handgelenkes, Entfernung freier Gelenkkörper
78.29.12↔	Therapeutische Epiphyseolyse an Phalangen der Hand	80.13.99↔	Sonstige Arthrotomie des Handgelenkes, sonstige
78.29.19↔	Sonstige Verkürzungsosteotomie an Phalangen der Hand		
78.34↔	Verlängerungsosteotomie an Karpalia und Metakarpalia		
78.39.10↔	Verlängerungsosteotomie an Phalangen der Hand		
78.44↔	Sonstige plastische Rekonstruktion an Karpalia und Metakarpalia		
78.49.11↔	Sonstige plastische Rekonstruktion an Phalangen der Hand		
78.52.00↔	Innere Knochenfixation ohne Reposition der Fraktur am Humerus, n.n.bez.		
78.52.10↔	Revision von Osteosynthesematerial ohne Materialersatz am Humerus		

80.14.00↔	Sonstige Arthrotomie von Hand und Fingern, n.n.bez.	81.96.20↔	Sonstige Rekonstruktion an Gelenken, Handgelenk, n.n.bez.
80.14.10↔	Arthrotomie von Hand und Fingern, Gelenkspülung mit Drainage	81.96.21↔	Sonstige Rekonstruktion an Gelenken, Handgelenk, Refixation eines osteochondralen Fragmentes, arthroskopisch
80.14.99↔	Sonstige Arthrotomie von Hand und Fingern, sonstige	81.96.22↔	Sonstige Rekonstruktion an Gelenken, Handgelenk, Refixation eines osteochondralen Fragmentes, offen chirurgisch
80.43.00↔	Durchtrennung von Gelenkkapsel, Ligament oder Knorpel am Handgelenk, n.n.bez.	81.96.25↔	Sonstige Rekonstruktion an Gelenken, Handgelenk, Knorpeltransplantation und Implantation von in-vitro hergestellten Gewebekulturen, arthroskopisch
80.43.10↔	Durchtrennung von Gelenkkapsel, Ligament oder Knorpel am Handgelenk, Durchtrennung der Bänder der Handwurzel	81.96.26↔	Sonstige Rekonstruktion an Gelenken, Handgelenk, Knorpeltransplantation und Implantation von in-vitro hergestellten Gewebekulturen, offen chirurgisch
80.43.20↔	Durchtrennung von Gelenkkapsel, Ligament oder Knorpel am Handgelenk, Exzision von Bändern der Handwurzel	81.96.29↔	Sonstige Rekonstruktion an Gelenken, Handgelenk, sonstige
80.43.90↔	Durchtrennung von Gelenkkapsel, Ligament oder Knorpel am Handgelenk, Sonstige Operationen an Bändern der Handwurzel	81.96.2a↔	Sonstige Rekonstruktion an Gelenken, Handgelenk, Subchondrale Knocheneröffnung, arthroskopisch
80.43.99↔	Durchtrennung von Gelenkkapsel, Ligament oder Knorpel am Handgelenk, sonstige	81.96.2b↔	Sonstige Rekonstruktion an Gelenken, Handgelenk, Subchondrale Knocheneröffnung, offen chirurgisch
80.44.00↔	Durchtrennung von Gelenkkapsel, Ligament oder Knorpel an Hand und Fingern, n.n.bez.	81.96.2c↔	Sonstige Rekonstruktion an Gelenken, Handgelenk, Subchondrale Knocheneröffnung mit Einbringen eines azellulären Implantats, arthroskopisch
80.44.10↔	Durchtrennung von Gelenkkapsel, Ligament oder Knorpel, Durchtrennung der Bänder der Mittelhand	81.96.95↔	Sonstige gelenkrekonstruktive und gelenkplastische Eingriffe Implantation einer Endoprothese an Gelenken der oberen Extremität, sonstige
80.44.11↔	Durchtrennung von Gelenkkapsel, Ligament oder Knorpel, Durchtrennung des Retinakulum flexorum	81.96.98↔	Sonstige gelenkrekonstruktive und gelenkplastische Eingriffe, Resektionsarthroplastik am Handgelenk
80.44.20↔	Durchtrennung von Gelenkkapsel, Ligament oder Knorpel, Exzision von Bändern der Mittelhand	81.97.00↔	Revision einer Gelenkprothese an der oberen Extremität, n.n.bez.
80.44.21↔	Durchtrennung von Gelenkkapsel, Ligament oder Knorpel, Exzision von sonstigen Bändern der Hand	81.97.10↔	Revision einer Gelenkprothese an der oberen Extremität, ohne Wechsel
80.44.90↔	Durchtrennung von Gelenkkapsel, Ligament oder Knorpel, Sonstige Operationen an Bändern der Mittelhand	81.97.15↔	Revision und Wechsel einer Handgelenkendoprothese
80.44.91↔	Durchtrennung von Gelenkkapsel, Ligament oder Knorpel, Sonstige Operationen an sonstigen Bändern der Hand	81.97.16↔	Revision und Wechsel einer Daumensattelgelenkendoprothese
80.44.99↔	Durchtrennung von Gelenkkapsel, Ligament oder Knorpel an Hand und Fingern, sonstige	81.97.17↔	Revision und Wechsel einer sonstigen Fingergelenkendoprothese
80.73.00↔	Synovektomie am Handgelenk, n.n.bez.	81.97.99↔	Revision einer Gelenkprothese an der oberen Extremität, sonstige
80.73.10↔	Arthroskopische Synovektomie am Handgelenk	81.99.15↔	Arthroskopische Revision eines Gelenkes, Handgelenk
80.73.20↔	Offene Synovektomie am Handgelenk	81.99.25↔	Offen chirurgische Revision eines Gelenkes, Handgelenk
80.73.99↔	Synovektomie am Handgelenk, sonstige	81.99.35↔	Arthroskopische Operation am Gelenkknorpel, Handgelenk
80.83.00↔	Sonstige lokale Exzision oder Destruktion einer Gelenkläsion am Handgelenk, n.n.bez.	81.99.45↔	Offen chirurgische Operation am Gelenkknorpel, Handgelenk
80.83.11↔	Débridement am Handgelenk	81.99.55↔	Arthrorise und Temporäre Fixation eines Gelenkes, Handgelenk
80.83.12↔	Zystenexstirpation am Handgelenk	81.99.81↔	Sonstige arthroskopische Operationen an Gelenken und Gelenkstrukturen, Handgelenk
80.83.99↔	Sonstige lokale Exzision oder Destruktion einer Gelenkläsion am Handgelenk, sonstige	81.99.96↔	Sonstige offen chirurgische Operationen an Gelenken und Gelenkknorpel, Handgelenk
80.84.00↔	Sonstige lokale Exzision oder Destruktion einer Gelenkläsion an Hand und Finger, n.n.bez.	82.02↔	Myotomie an der Hand
80.84.10↔	Débridement an Gelenken der Handwurzel	82.04↔	Inzision und Drainage von Palmar- oder Thenarraum
80.84.20↔	Débridement an sonstigen Gelenken der Hand und Finger	82.09.00↔	Sonstige Inzision an den Weichteilen der Hand, n.n.bez.
80.84.99↔	Sonstige lokale Exzision oder Destruktion einer Gelenkläsion an Hand und Finger, sonstige	82.09.10↔	Sonstige Inzision an den Weichteilen der Hand, Sehnenfachspaltung an der Hand
81.25↔	Arthrodes am Radiokarpalgelenk	82.09.99↔	Sonstige Inzision an den Weichteilen der Hand, sonstige
81.26↔	Arthrodes am Karpometakarpalgelenk	82.11.00↔	Tenotomie der Hand, n.n.bez.
81.27↔	Arthrodes am Metakarpophalangealgelenk	82.11.10↔	Tenotomie der Hand, Handgelenk, perkutan
81.71.00↔	Arthroplastik mit Implantat am Metakarpophalangeal- und Interphalangealgelenk, n.n.bez.	82.11.11↔	Tenotomie der Hand, Finger, perkutan
81.71.10↔	Implantation einer sonstigen Fingergelenkendoprothese	82.11.20↔	Tenotomie der Hand, offen chirurgisch
81.71.99↔	Arthroplastik mit Implantat am Metakarpophalangeal- und Interphalangealgelenk, sonstige	82.11.99↔	Tenotomie der Hand, sonstige
81.72↔	Arthroplastik ohne Implantat am Metakarpophalangeal- und Interphalangealgelenk	82.12↔	Fasziotomie der Hand
81.73↔	Totaler Handgelenkersatz	82.19.00↔	Sonstige Durchtrennung von Weichteilen der Hand, n.n.bez.
81.74.00↔	Arthroplastik mit Implantat am Karpokarpal- oder Karpometakarpalgelenk, n.n.bez.	82.19.10↔	Sonstige Durchtrennung von Weichteilen der Hand, Durchtrennung von Muskeln der Hand
81.74.10↔	Implantation einer Daumensattelgelenkendoprothese	82.19.99↔	Sonstige Durchtrennung von Weichteilen der Hand, sonstige
81.74.99↔	Arthroplastik mit Implantat am Karpokarpal- oder Karpometakarpalgelenk, sonstige	82.21↔	Exzision einer Läsion an einer Sehnscheide der Hand
81.75↔	Arthroplastik ohne Implantat am Karpokarpal- oder Karpometakarpalgelenk	82.22↔	Exzision einer Läsion an einem Handmuskel
81.79↔	Sonstige Rekonstruktion an Hand, Fingern und Handgelenk	82.29↔	Exzision einer anderen Läsion an den Weichteilen der Hand
81.93.00↔	Naht an Kapsel oder Ligament der oberen Extremitäten, n.n.bez.	82.33↔	Sonstige Tenonektomie an der Hand
81.93.10↔	Naht des Bandapparates der Klavikula	82.35.00↔	Sonstige Fasziektomie der Hand, n.n.bez.
81.93.20↔	Naht des radioulnaren Ringbandes	82.35.10↔	Fasziektomie der Hohlhand
81.93.21↔	Naht des distalen radioulnaren Bandapparates	82.35.11↔	Fasziektomie der Hand und Finger mit Neurolyse
81.93.30↔	Naht an Kapsel oder Ligament der oberen Extremitäten, Handwurzel und Mittelhand	82.35.12↔	Fasziektomie der Hand und Finger mit Neurolyse und Arteriolyse
81.93.99↔	Naht an Kapsel oder Ligament der oberen Extremitäten, sonstige	82.35.13↔	Fasziektomie der Hand und Finger mit Arthrolyse
		82.35.99↔	Sonstige Fasziektomie der Hand, sonstige
		82.36↔	Sonstige Myektomie der Hand
		82.39.00↔	Sonstige Exzision von Weichteilen der Hand, n.n.bez.

- 82.39.10↔ Sonstige Exzision von Weichteilen der Hand, Exzision von Sehenscheiden der Hand  
 82.39.99↔ Sonstige Exzision von Weichteilen der Hand, sonstige  
 82.41↔ Naht an einer Sehenscheide der Hand  
 82.42↔ Sekundäre Naht an einer Beugesehne der Hand  
 82.43↔ Sekundäre Naht an einer anderen Sehne der Hand  
 82.44↔ Sonstige Naht an einer Beugesehne der Hand  
 82.45↔ Sonstige Naht an einer anderen Sehne der Hand  
 82.46.00↔ Naht an Muskel oder Faszie der Hand, n.n.bez.  
 82.46.10↔ Naht an einer Faszie der Hand  
 82.46.20↔ Naht an einem Muskel der Hand  
 82.46.99↔ Naht an Muskel oder Faszie der Hand, sonstige  
 82.51↔ Verlängerung einer Sehne der Hand  
 82.52↔ Verkürzung einer Sehne der Hand  
 82.53↔ Reinsertion einer Sehne der Hand  
 82.54↔ Reinsertion eines Muskels der Hand  
 82.55↔ Sonstige Längenänderung an Muskel oder Sehne der Hand  
 82.56↔ Sonstiger Transfer oder Transplantation einer Sehne der Hand  
 82.57.00↔ Sonstige Transposition einer Sehne der Hand, n.n.bez.  
 82.57.10↔ Sonstige Transposition einer Sehne der Hand, Transposition einer Beugesehne der Hand  
 82.57.99↔ Sonstige Transposition einer Sehne der Hand, sonstige  
 82.58↔ Sonstiger Transfer oder Transplantation eines Handmuskels  
 82.59↔ Sonstige Transposition eines Handmuskels  
 82.61↔ Pollisation mit Übertragung von Nerven und Blutversorgung  
 82.69↔ Sonstige Rekonstruktion des Daumens  
 82.71↔ Rekonstruktion eines Ringbandes  
 82.72.00↔ Plastische Operation an der Hand mit Muskel- oder Faszien-Transplantat, n.n.bez.  
 82.72.10↔ Plastische Operation mit Muskel- oder Faszien-Transplantat an einem Finger  
 82.72.11↔ Plastische Operation mit Muskel- oder Faszien-Transplantat an sonstigen Teilen der Hand  
 82.72.99↔ Plastische Operation an der Hand mit Muskel- oder Faszien-Transplantat, sonstiges  
 82.79↔ Plastische Operation an der Hand mit anderem Transplantat oder Implantat  
 82.81↔ Transfer eines Fingers, ausgenommen Daumen  
 82.82↔ Plastische Rekonstruktion einer Spalthand  
 82.83↔ Plastische Rekonstruktion bei Makrodaktylie  
 82.84↔ Plastische Rekonstruktion bei Mallet-Finger  
 82.85↔ Sonstige Tenodese an der Hand  
 82.86.00↔ Sonstige Tenoplastik an der Hand, n.n.bez.
- 82.86.10↔ Tenoplastik von Beugesehnen der Hand  
 82.86.11↔ Schaffung eines Transplantlagers für Sehnen an der Hand  
 82.86.12↔ Revision ohne Ersatz eines Sehnenimplantats an der Hand  
 82.86.13↔ Wechsel eines Sehnenimplantats an der Hand  
 82.86.99↔ Sonstige Tenoplastik an der Hand, sonstige  
 82.89.10↔ Sehenscheidenplastik an der Hand  
 82.89.11↔ Knöchern Refixation von Bänder der Handwurzel und Mittelhand  
 82.89.12↔ Knöchern Refixation von sonstigen Bänder der Hand  
 82.89.13↔ Gelenkübergreifende Weichteildistraktion bei kongenitalen Anomalien der Hand  
 82.89.14↔ Radialisation bei kongenitalen Anomalien der Hand  
 82.89.15↔ Resektion von Schnürringen mit plastischer Rekonstruktion bei kongenitalen Anomalien der Hand  
 82.89.16↔ Transfer einer Zehe als Fingerersatz  
 82.89.99↔ Sonstige plastische Operationen an der Hand, sonstige  
 83.83↔ Plastische Rekonstruktion eines Ringbandes  
 84.01↔ Amputation und Exartikulation an einem Finger (ausgenommen am Daumen)  
 84.02↔ Amputation und Exartikulation am Daumen  
 84.91↔ Amputation, n.n.bez.  
 86.6a.16↔ Autologe Vollhauttransplantation, kleinflächig, an der Hand  
 86.6a.26↔ Autologe Vollhauttransplantation, grossflächig, an der Hand  
 86.6b.16↔ Autologe Spalthauttransplantation, kleinflächig, an der Hand  
 86.6b.26↔ Autologe Spalthauttransplantation, grossflächig, an der Hand  
 86.7a.26↔ Dehnungsplastik, grossflächig, an der Hand  
 86.7a.36↔ Verschiebe-Rotationsplastik, kleinflächig, an der Hand  
 86.7a.46↔ Verschiebe-Rotationsplastik, grossflächig, an der Hand  
 86.7a.56↔ Transpositionsplastik (VY), kleinflächig, an der Hand  
 86.7a.66↔ Transpositionsplastik (VY), grossflächig, an der Hand  
 86.7a.76↔ Insellappenplastik, kleinflächig, an der Hand  
 86.7a.86↔ Insellappenplastik, grossflächig, an der Hand  
 86.7a.96↔ Lokale Lappenplastik an Haut und Subkutangewebe, sonstige, an der Hand  
 86.7a.b6↔ Z-Plastik, grossflächig, an der Hand  
 86.7a.d6↔ W-Plastik, grossflächig, an der Hand  
 86.7b.16↔ Gestielte regionale Lappenplastik, an der Hand  
 86.7c.16↔ Gestielte Fernlappenplastik, an der Hand  
 86.7d.16↔ Plastik mit freiem Lappen mit mikrovasculärer Anastomosierung, an der Hand  
 86.b1.22↔ Débridement an Nagel, Nagelbett oder Nagelfalz  
 86.b1.31↔ Onychoplastik

## Prozedur I32-5

- 78.03.13↔ Knorpel-Knochen-Transplantation an Radius und Ulna  
 78.49.11↔ Sonstige plastische Rekonstruktion an Phalangen der Hand  
 81.28↔ Interphalangeal-Arthrodese  
 81.71.10↔ Implantation einer sonstigen Fingergelenkendoprothese  
 81.71.99↔ Arthroplastik mit Implantat am Metakarpophalangeal- und Interphalangealgelenk, sonstige  
 81.72↔ Arthroplastik ohne Implantat am Metakarpophalangeal- und Interphalangealgelenk  
 81.73↔ Totaler Handgelenkersatz  
 81.74.00↔ Arthroplastik mit Implantat am Karpokarpal- oder Karpometakarpalgelenk, n.n.bez.  
 81.74.10↔ Implantation einer Daumensattelgelenkendoprothese  
 81.74.99↔ Arthroplastik mit Implantat am Karpokarpal- oder Karpometakarpalgelenk, sonstige  
 81.97.15↔ Revision und Wechsel einer Handgelenkendoprothese  
 81.97.16↔ Revision und Wechsel einer Daumensattelgelenkendoprothese  
 81.97.17↔ Revision und Wechsel einer sonstigen Fingergelenkendoprothese  
 82.61↔ Pollisation mit Übertragung von Nerven und Blutversorgung  
 82.69↔ Sonstige Rekonstruktion des Daumens  
 82.71↔ Rekonstruktion eines Ringbandes  
 82.72.00↔ Plastische Operation an der Hand mit Muskel- oder Faszien-Transplantat, n.n.bez.  
 82.72.10↔ Plastische Operation mit Muskel- oder Faszien-Transplantat an einem Finger
- 82.72.11↔ Plastische Operation mit Muskel- oder Faszien-Transplantat an sonstigen Teilen der Hand  
 82.72.99↔ Plastische Operation an der Hand mit Muskel- oder Faszien-Transplantat, sonstiges  
 82.81↔ Transfer eines Fingers, ausgenommen Daumen  
 82.82↔ Plastische Rekonstruktion einer Spalthand  
 82.89.10↔ Sehenscheidenplastik an der Hand  
 82.89.11↔ Knöchern Refixation von Bänder der Handwurzel und Mittelhand  
 82.89.12↔ Knöchern Refixation von sonstigen Bänder der Hand  
 82.89.13↔ Gelenkübergreifende Weichteildistraktion bei kongenitalen Anomalien der Hand  
 82.89.14↔ Radialisation bei kongenitalen Anomalien der Hand  
 82.89.15↔ Resektion von Schnürringen mit plastischer Rekonstruktion bei kongenitalen Anomalien der Hand  
 82.89.16↔ Transfer einer Zehe als Fingerersatz  
 82.89.99↔ Sonstige plastische Operationen an der Hand, sonstige  
 83.82.10↔ Faszientransplantation, Kopf und Hals  
 83.82.11↔ Faszientransplantation, Schulter und Axilla  
 83.82.12↔ Faszientransplantation, Oberarm und Ellenbogen  
 83.82.13↔ Faszientransplantation, Unterarm  
 83.82.14↔ Faszientransplantation, Brustwand, Bauch und Rücken  
 83.82.15↔ Faszientransplantation, Leisten- und Genitalregion und Gesäss  
 83.82.16↔ Faszientransplantation, Untere Extremität  
 83.82.19↔ Faszientransplantation, Andere Lokalisation



83.82.20↔	Transplantation eines lokalen Muskel- oder Faszienlappens, Kopf und Hals	86.6a.14↔	Autologe Vollhauttransplantation, kleinflächig, an Oberarm und Ellenbogen
83.82.21↔	Transplantation eines lokalen Muskel- oder Faszienlappens, Schulter und Axilla	86.6a.15↔	Autologe Vollhauttransplantation, kleinflächig, am Unterarm
83.82.22↔	Transplantation eines lokalen Muskel- oder Faszienlappens, Oberarm und Ellenbogen	86.6a.17↔	Autologe Vollhauttransplantation, kleinflächig, an Brustwand und Rücken
83.82.23↔	Transplantation eines lokalen Muskel- oder Faszienlappens, Unterarm	86.6a.18↔	Autologe Vollhauttransplantation, kleinflächig, an Bauchregion und Leiste
83.82.24↔	Transplantation eines lokalen Muskel- oder Faszienlappens, Brustwand, Bauch und Rücken	86.6a.1a↔	Autologe Vollhauttransplantation, kleinflächig, am Gesäss
83.82.25↔	Transplantation eines lokalen Muskel- oder Faszienlappens, Leisten- und Genitalregion und Gesäss	86.6a.1b↔	Autologe Vollhauttransplantation, kleinflächig, an Oberschenkel und Knie
83.82.26↔	Transplantation eines lokalen Muskel- oder Faszienlappens, Untere Extremität	86.6a.1c↔	Autologe Vollhauttransplantation, kleinflächig, am Unterschenkel
83.82.29↔	Transplantation eines lokalen Muskel- oder Faszienlappens, Andere Lokalisation	86.6a.1d↔	Autologe Vollhauttransplantation, kleinflächig, am Fuss
83.82.30↔	Transplantation eines osteomyokutanen oder osteofasziokutanen Lappens, Kopf und Hals	86.6a.21↔	Autologe Vollhauttransplantation, grossflächig, am Kopf
83.82.31↔	Transplantation eines osteomyokutanen oder osteofasziokutanen Lappens, Schulter und Axilla	86.6a.22↔	Autologe Vollhauttransplantation, grossflächig, am Hals
83.82.32↔	Transplantation eines osteomyokutanen oder osteofasziokutanen Lappens, Oberarm und Ellenbogen	86.6a.23↔	Autologe Vollhauttransplantation, grossflächig, an Schulter und Axilla
83.82.33↔	Transplantation eines osteomyokutanen oder osteofasziokutanen Lappens, Unterarm	86.6a.24↔	Autologe Vollhauttransplantation, grossflächig, an Oberarm und Ellenbogen
83.82.34↔	Transplantation eines osteomyokutanen oder osteofasziokutanen Lappens, Brustwand, Bauch und Rücken	86.6a.25↔	Autologe Vollhauttransplantation, grossflächig, am Unterarm
83.82.35↔	Transplantation eines osteomyokutanen oder osteofasziokutanen Lappens, Leisten- und Genitalregion und Gesäss	86.6a.27↔	Autologe Vollhauttransplantation, grossflächig, an Brustwand und Rücken
83.82.36↔	Transplantation eines osteomyokutanen oder osteofasziokutanen Lappens, Untere Extremität	86.6a.28↔	Autologe Vollhauttransplantation, grossflächig, an Bauchregion und Leiste
83.82.39↔	Transplantation eines osteomyokutanen oder osteofasziokutanen Lappens, Andere Lokalisation	86.6a.2a↔	Autologe Vollhauttransplantation, grossflächig, am Gesäss
83.82.40↔	Transplantation eines sonstigen Lappentransplantates mit mikrovaskulärer Anastomosierung aus Muskel oder Faszie, Kopf und Hals	86.6a.2b↔	Autologe Vollhauttransplantation, grossflächig, an Oberschenkel und Knie
83.82.41↔	Transplantation eines sonstigen Lappentransplantates mit mikrovaskulärer Anastomosierung aus Muskel oder Faszie, Schulter und Axilla	86.6a.2c↔	Autologe Vollhauttransplantation, grossflächig, am Unterschenkel
83.82.42↔	Transplantation eines sonstigen Lappentransplantates mit mikrovaskulärer Anastomosierung aus Muskel oder Faszie, Oberarm und Ellenbogen	86.6a.2d↔	Autologe Vollhauttransplantation, grossflächig, am Fuss
83.82.43↔	Transplantation eines sonstigen Lappentransplantates mit mikrovaskulärer Anastomosierung aus Muskel oder Faszie, Unterarm	86.6b.16↔	Autologe Spalthauttransplantation, kleinflächig, an der Hand
83.82.44↔	Transplantation eines sonstigen Lappentransplantates mit mikrovaskulärer Anastomosierung aus Muskel oder Faszie, Brustwand, Bauch und Rücken	86.6b.26↔	Autologe Spalthauttransplantation, grossflächig, an der Hand
83.82.45↔	Transplantation eines sonstigen Lappentransplantates mit mikrovaskulärer Anastomosierung aus Muskel oder Faszie, Leisten- und Genitalregion und Gesäss	86.6c.21↔	Permanenter Hautersatz durch zweischichtiges Dermis-Epidermis-Ersatzmaterial, grossflächig, am Kopf
83.82.46↔	Transplantation eines sonstigen Lappentransplantates mit mikrovaskulärer Anastomosierung aus Muskel oder Faszie, Untere Extremität	86.6c.26↔	Permanenter Hautersatz durch zweischichtiges Dermis-Epidermis-Ersatzmaterial, grossflächig, an der Hand
83.82.47↔	Transplantation eines sonstigen Lappentransplantates mit mikrovaskulärer Anastomosierung aus Muskel oder Faszie, Andere Lokalisation	86.6c.2d↔	Permanenter Hautersatz durch zweischichtiges Dermis-Epidermis-Ersatzmaterial, grossflächig, am Fuss
83.82.99↔	Muskel- oder Fasziotransplantation, sonstige	86.6c.2e↔	Permanenter Hautersatz durch zweischichtiges Dermis-Epidermis-Ersatzmaterial, grossflächig, an anderer Lokalisation
83.83↔	Plastische Rekonstruktion eines Ringbandes	86.6d.11↔	Revision einer freien Hauttransplantation und eines permanenten Hautersatzes, am Kopf
84.20↔	Replantation einer Extremität, n.n.bez.	86.6d.16↔	Revision einer freien Hauttransplantation und eines permanenten Hautersatzes, an der Hand
84.21↔	Daumen-Replantation	86.6d.1d↔	Revision einer freien Hauttransplantation und eines permanenten Hautersatzes, am Fuss
84.22↔	Finger-Replantation (ausser Daumen)	86.6d.1e↔	Revision einer freien Hauttransplantation und eines permanenten Hautersatzes, an anderer Lokalisation
84.23.00↔	Replantation von Vorderarm, Handgelenk oder Hand, n.n.bez.	86.7a.26↔	Dehnungsplastik, grossflächig, an der Hand
84.23.10↔	Replantation von Vorderarm	86.7a.36↔	Verschiebe-Rotationsplastik, kleinflächig, an der Hand
84.23.12↔	Replantation von der Mittelhand	86.7a.46↔	Verschiebe-Rotationsplastik, grossflächig, an der Hand
84.23.13↔	Replantation vom Handgelenk	86.7a.56↔	Transpositionsplastik (VY), kleinflächig, an der Hand
84.23.99↔	Replantation von Vorderarm, Handgelenk oder Hand, sonstige	86.7a.66↔	Transpositionsplastik (VY), grossflächig, an der Hand
84.29↔	Replantation einer Extremität, sonstige	86.7a.76↔	Insellappenplastik, kleinflächig, an der Hand
86.6a.11↔	Autologe Vollhauttransplantation, kleinflächig, am Kopf	86.7a.86↔	Insellappenplastik, grossflächig, an der Hand
86.6a.12↔	Autologe Vollhauttransplantation, kleinflächig, am Hals	86.7a.96↔	Lokale Lappenplastik an Haut und Subkutangewebe, sonstige, an der Hand
86.6a.13↔	Autologe Vollhauttransplantation, kleinflächig, an Schulter und Axilla	86.7a.b6↔	Z-Plastik, grossflächig, an der Hand
		86.7a.d6↔	W-Plastik, grossflächig, an der Hand
		86.7b.16↔	Gestielte regionale Lappenplastik, an der Hand
		86.7c.16↔	Gestielte Fernlappenplastik, an der Hand
		86.7d.16↔	Plastik mit freiem Lappen mit mikrovaskulärer Anastomosierung, an der Hand
		86.7e.21↔	Revision von gestielter regionaler Lappenplastik, am Kopf
		86.7e.26↔	Revision von gestielter regionaler Lappenplastik, an der Hand
		86.7e.2d↔	Revision von gestielter regionaler Lappenplastik, am Fuss
		86.7e.2e↔	Revision von gestielter regionaler Lappenplastik, an anderer Lokalisation
		86.7e.31↔	Revision von gestielter Fernlappenplastik, am Kopf
		86.7e.36↔	Revision von gestielter Fernlappenplastik, an der Hand
		86.7e.3d↔	Revision von gestielter Fernlappenplastik, am Fuss
		86.7e.3e↔	Revision von gestielter Fernlappenplastik, an anderer Lokalisation

86.7e.41↔	Revision von einer Plastik mit freien Lappen mit mikrovaskulärer Anastomosierung, am Kopf	86.88.e6↔	Temporäre Weichteildeckung mittels allogener Haut, kleinflächig, an der Hand
86.7e.46↔	Revision von einer Plastik mit freien Lappen mit mikrovaskulärer Anastomosierung, an der Hand	86.88.ed↔	Temporäre Weichteildeckung mittels allogener Haut, kleinflächig, am Fuss
86.7e.4d↔	Revision von einer Plastik mit freien Lappen mit mikrovaskulärer Anastomosierung, am Fuss	86.88.ee↔	Temporäre Weichteildeckung mittels allogener Haut, kleinflächig, an anderer Lokalisation
86.7e.4e↔	Revision von einer Plastik mit freien Lappen mit mikrovaskulärer Anastomosierung, an anderer Lokalisation	86.88.f1↔	Temporäre Weichteildeckung mittels allogener Haut, grossflächig, am Kopf
86.7f↔	Lappenstieldurchtrennung	86.88.f6↔	Temporäre Weichteildeckung mittels allogener Haut, grossflächig, an der Hand
86.85.00↔	Korrektur einer Syndaktylie, n.n.bez.	86.88.fd↔	Temporäre Weichteildeckung mittels allogener Haut, grossflächig, am Fuss
86.85.30↔	Trennung einer kompletten Syndaktylie mit Verschiebeplastik, Kuppenplastik oder Seitenbandrekonstruktion, der Hand	86.88.fe↔	Temporäre Weichteildeckung mittels allogener Haut, grossflächig, an anderer Lokalisation
86.85.40↔	Trennung einer kompletten Syndaktylie mit Verschiebeplastik, Kuppenplastik oder Seitenbandrekonstruktion, des Fusses	86.88.g1↔	Temporäre Weichteildeckung mittels xenogener Haut, kleinflächig, am Kopf
86.85.50↔	Resektion gedoppelter Anteile bei Syndaktylie oder Polydaktylie mit Gelenkrekonstruktion, der Hand	86.88.g6↔	Temporäre Weichteildeckung mittels xenogener Haut, kleinflächig, an der Hand
86.85.60↔	Resektion gedoppelter Anteile bei Syndaktylie oder Polydaktylie mit Gelenkrekonstruktion, des Fusses	86.88.gd↔	Temporäre Weichteildeckung mittels xenogener Haut, kleinflächig, am Fuss
86.85.70↔	Korrektur einer Polysyndaktylie durch Fusion gedoppelter Anteile, der Hand	86.88.ge↔	Temporäre Weichteildeckung mittels xenogener Haut, kleinflächig, an anderer Lokalisation
86.85.80↔	Korrektur einer Polysyndaktylie durch Fusion gedoppelter Anteile, des Fusses	86.88.h1↔	Temporäre Weichteildeckung mittels xenogener Haut, grossflächig, am Kopf
86.85.99↔	Korrektur einer Syndaktylie, sonstige	86.88.h6↔	Temporäre Weichteildeckung mittels xenogener Haut, grossflächig, an der Hand
86.88.09↔	Temporäre Weichteildeckung, sonstige	86.88.hd↔	Temporäre Weichteildeckung mittels xenogener Haut, grossflächig, am Fuss
86.88.a1↔	Weichteildeckung durch kultivierte Keratinozyten, kleinflächig, am Kopf	86.88.he↔	Temporäre Weichteildeckung mittels xenogener Haut, grossflächig, an anderer Lokalisation
86.88.a6↔	Weichteildeckung durch kultivierte Keratinozyten, kleinflächig, an der Hand	86.a2.00↔	Spezielle temporäre Weichteildeckungen bei Verbrennungen und Verätzungen, n.n.bez.
86.88.ad↔	Weichteildeckung durch kultivierte Keratinozyten, kleinflächig, am Fuss	86.a2.09↔	Spezielle temporäre Weichteildeckungen bei Verbrennungen und Verätzungen, sonstige
86.88.ae↔	Weichteildeckung durch kultivierte Keratinozyten, kleinflächig, an anderer Lokalisation	86.a2.11↔	Temporäre Weichteildeckung durch hydrolytisch resorbierbare Membrane, kleinflächig, am Kopf
86.88.b1↔	Weichteildeckung durch kultivierte Keratinozyten, grossflächig, am Kopf	86.a2.16↔	Temporäre Weichteildeckung durch hydrolytisch resorbierbare Membrane, kleinflächig, an der Hand
86.88.b6↔	Weichteildeckung durch kultivierte Keratinozyten, grossflächig, an der Hand	86.a2.1d↔	Temporäre Weichteildeckung durch hydrolytisch resorbierbare Membrane, kleinflächig, am Fuss
86.88.bd↔	Weichteildeckung durch kultivierte Keratinozyten, grossflächig, am Fuss	86.a2.1e↔	Temporäre Weichteildeckung durch hydrolytisch resorbierbare Membrane, kleinflächig, an anderer Lokalisation
86.88.be↔	Weichteildeckung durch kultivierte Keratinozyten, grossflächig, an anderer Lokalisation	86.a2.21↔	Temporäre Weichteildeckung durch hydrolytisch resorbierbare Membrane, grossflächig, am Kopf
86.88.d1↔	Temporäre Weichteildeckung durch alloplastisches Material, grossflächig, am Kopf	86.a2.26↔	Temporäre Weichteildeckung durch hydrolytisch resorbierbare Membrane, grossflächig, an der Hand
86.88.d6↔	Temporäre Weichteildeckung durch alloplastisches Material, grossflächig, an der Hand	86.a2.2d↔	Temporäre Weichteildeckung durch hydrolytisch resorbierbare Membrane, grossflächig, am Fuss
86.88.dd↔	Temporäre Weichteildeckung durch alloplastisches Material, grossflächig, am Fuss	86.a2.2e↔	Temporäre Weichteildeckung durch hydrolytisch resorbierbare Membrane, grossflächig, an anderer Lokalisation
86.88.de↔	Temporäre Weichteildeckung durch alloplastisches Material, grossflächig, an anderer Lokalisation		
86.88.e1↔	Temporäre Weichteildeckung mittels allogener Haut, kleinflächig, am Kopf		

## Prozedur I32-6

04.43.00↔	Entlastung am Karpaltunnel, n.n.bez.	77.14.11↔	Sonstige Knocheninzision ohne Knochendurchtrennung an Karpalia und Metakarpalia, Fremdkörperentfernung
04.43.10↔	Entlastung am Karpaltunnel, endoskopisch	77.14.12↔	Sonstige Knocheninzision ohne Knochendurchtrennung an Karpalia und Metakarpalia, Einlage und Entfernung eines Medikamententrägers
04.43.99↔	Entlastung am Karpaltunnel, sonstige	77.14.13↔	Sonstige Knocheninzision ohne Knochendurchtrennung an Karpalia und Metakarpalia, Drainage
04.49.13↔	Sonstige Dekompression oder Lösung von Adhäsionen an Nerven der Hand	77.14.99↔	Sonstige Knocheninzision ohne Knochendurchtrennung an Karpalia und Metakarpalia, sonstige
04.6x.60↔	Transposition eines Nerven der Hand mit interfaszikulärer primärer und sekundärer Naht	77.24↔	Keilosteotomie an Karpalia und Metakarpalia
04.6x.73↔	Transposition mit Neurolyse und Dekompression eines Nerven der Hand	77.29.10↔	Keilosteotomie an Phalangen der Hand
77.04.00↔	Sequestrektomie an Karpalia und Metakarpalia, n.n.bez.	77.34.00↔	Sonstige Knochendurchtrennung an Karpalia und Metakarpalia, n.n.bez.
77.04.10↔	Sequestrektomie an Karpalia und Metakarpalia, ohne Einlage eines Medikamententrägers	77.34.10↔	Rotationsosteotomie an Karpalia und Metakarpalia
77.04.11↔	Sequestrektomie an Karpalia und Metakarpalia, mit Einlage eines Medikamententrägers	77.34.11↔	Komplexe (mehrdimensionale) Osteotomie an Karpalia und Metakarpalia
77.04.99↔	Sequestrektomie an Karpalia und Metakarpalia, sonstige	77.34.99↔	Sonstige Knochendurchtrennung an Karpalia und Metakarpalia, sonstige
77.14.00↔	Sonstige Knocheninzision ohne Knochendurchtrennung an Karpalia und Metakarpalia, n.n.bez.	77.39.10↔	Rotationsosteotomie an Phalangen der Hand
77.14.10↔	Sonstige Knocheninzision ohne Knochendurchtrennung an Karpalia und Metakarpalia, Exploration und Knochenbohrung		

77.39.19↔	Sonstige Knochendurchtrennung an Phalangen der Hand	78.54.10↔	Revision von Osteosynthesematerial ohne Materialersatz an Karpalia und Metakarpalia
77.64.00↔	Lokale Resektion von Knochenläsion oder -gewebe an Karpalia und Metakarpalia, n.n.bez.	78.54.99↔	Innere Knochenfixation ohne Reposition der Fraktur an Karpalia und Metakarpalia, sonstige
77.64.20↔	Débridement an Karpalia und Metakarpalia	78.59.10↔	Revision von Osteosynthesematerial ohne Materialersatz an Phalangen der Hand
77.64.99↔	Lokale Resektion von Knochenläsion oder -gewebe an Karpalia und Metakarpalia, sonstige	78.94↔	Einsetzen eines Knochenwachstumsstimulators an Karpalia und Metakarpalia
77.69.10↔	Lokale Resektion von Knochenläsion oder -gewebe an Phalangen der Hand	79.13.00↔	Geschlossene Reposition einer Fraktur an Karpalia und Metakarpalia mit innerer Knochenfixation, n.n.bez.
77.69.20↔	Débridement an Phalangen der Hand	79.13.10↔	Geschlossene Reposition einer Fraktur an Karpalia und Metakarpalia mit innerer Knochenfixation durch winkelstabile Platte
77.84↔	Sonstige partielle Knochenresektion an Karpalia und Metakarpalia	79.13.19↔	Geschlossene Reposition einer Fraktur an Karpalia und Metakarpalia mit sonstiger innerer Knochenfixation (z.B. durch Schraube, Platte, Draht)
77.89.10↔	Sonstige partielle Knochenresektion an Phalangen der Hand	79.13.99↔	Geschlossene Reposition einer Fraktur an Karpalia und Metakarpalia mit innerer Knochenfixation, sonstige
77.94↔	Totale Resektion von Karpalia und Metakarpalia	79.14.00↔	Geschlossene Reposition einer Fingerfraktur mit innerer Knochenfixation, n.n.bez.
77.99.10↔	Totale Knochenresektionen an Phalangen der Hand	79.14.10↔	Geschlossene Reposition einer Fingerfraktur mit innerer Knochenfixation durch winkelstabile Platte
78.04.10↔	Knochen transplantation an Karpalia und Metakarpalia, gefässgestielt mit mikrovaskulärer Anastomose	79.14.19↔	Geschlossene Reposition einer Fingerfraktur mit sonstiger innerer Knochenfixation (z.B. durch Schraube, Platte, Draht)
78.04.11↔	Knochen transposition an Karpalia und Metakarpalia, gefässgestielt ohne mikrovaskuläre Anastomose	79.14.99↔	Geschlossene Reposition einer Fingerfraktur mit innerer Knochenfixation, sonstige
78.04.12↔	Knochen transplantation an Karpalia und Metakarpalia, allogen	79.23↔	Offene Reposition einer Fraktur an Karpalia und Metakarpalia ohne innere Knochenfixation
78.04.13↔	Knorpel-Knochen transplantation an Karpalia und Metakarpalia	79.24↔	Offene Reposition einer Fingerfraktur ohne innere Knochenfixation
78.09.10↔	Knochen transplantation an Phalangen der Hand, gefässgestielt mit mikrovaskulärer Anastomose	79.33.00↔	Offene Reposition einer Fraktur an Karpalia und Metakarpalia mit innerer Knochenfixation, n.n.bez.
78.09.11↔	Knochen transplantation an Phalangen der Hand, gefässgestielt ohne mikrovaskuläre Anastomose	79.33.10↔	Offene Reposition einer Fraktur an Karpalia und Metakarpalia mit innerer Knochenfixation durch (Blount-)Klammern
78.09.12↔	Knochen transplantation an Phalangen der Hand, allogen	79.33.19↔	Offene Reposition einer Fraktur an Karpalia und Metakarpalia mit sonstiger innerer Knochenfixation
78.09.90↔	Knochen transplantation an andere näher bezeichnete Knochen, ausser Gesichtsschädelknochen, gefässgestielt mit mikrovaskulärer Anastomose	79.33.99↔	Offene Reposition einer Fraktur an Karpalia und Metakarpalia mit innerer Knochenfixation, sonstige
78.09.91↔	Knochen transplantation an andere näher bezeichnete Knochen, ausser Gesichtsschädelknochen, gefässgestielt ohne mikrovaskuläre Anastomose	79.34↔	Offene Reposition einer Fingerfraktur mit innerer Knochenfixation
78.09.92↔	Knochen transplantation an andere näher bezeichnete Knochen, ausser Gesichtsschädelknochen, allogen	79.63↔	Débridement einer offenen Fraktur an Karpalia und Metakarpalia
78.14.10↔	Geschlossene Reposition einer Fraktur an Karpalia und Metakarpalia mit Knochenfixation durch Fixateur externe	79.64↔	Débridement einer offenen Fingerfraktur
78.14.11↔	Offene Reposition einer Fraktur an Karpalia und Metakarpalia mit Knochenfixation durch Fixateur externe	79.83.00↔	Offene Reposition einer Luxation des Handgelenks, n.n.bez.
78.14.99↔	Anlegen eines Fixateur externe an Karpalia und Metakarpalia (inkl. Reposition von Frakturen), sonstige	79.83.10↔	Offene Reposition einer Luxation des distales Radioulnargelenks
78.19.10↔	Geschlossene Reposition einer Fraktur von Phalangen der Hand mit Knochenfixation durch Fixateur externe	79.83.99↔	Offene Reposition einer Luxation des Handgelenks, sonstige
78.19.11↔	Offene Reposition einer Fraktur von Phalangen der Hand mit Knochenfixation durch Fixateur externe	79.84↔	Offene Reposition einer Luxation von Hand und Fingern
78.24.00↔	Verkürzungsteotomie an Karpalia und Metakarpalia, n.n.bez.	79.93↔	Nicht näher bezeichnete Operation an Verletzung von Karpalia und Metakarpalia
78.24.10↔	Temporäre Epiphyseodese an Karpalia und Metakarpalia	79.94↔	Nicht näher bezeichnete Operation an Verletzung der Fingerknochen
78.24.11↔	Permanente Epiphyseodese an Karpalia und Metakarpalia	80.13.00↔	Sonstige Arthrotomie des Handgelenks, n.n.bez.
78.24.12↔	Therapeutische Epiphyseolyse an Karpalia und Metakarpalia	80.13.10↔	Arthroskopische Arthrotomie des Handgelenkes, Gelenkspülung mit Drainage
78.24.99↔	Verkürzungsteotomie an Karpalia und Metakarpalia, sonstige	80.13.11↔	Arthroskopische Arthrotomie des Handgelenkes, Entfernung freier Gelenkkörper
78.29.10↔	Temporäre Epiphyseodese an Phalangen der Hand	80.13.12↔	Arthroskopische Arthrotomie des Handgelenkes, Einlegen oder Entfernen eines Medikamententrägers
78.29.11↔	Permanente Epiphyseodese an Phalangen der Hand	80.13.20↔	Arthrotomie des Handgelenkes, Gelenkspülung mit Drainage
78.29.12↔	Therapeutische Epiphyseolyse an Phalangen der Hand	80.13.21↔	Arthrotomie des Handgelenkes, Entfernung freier Gelenkkörper
78.29.19↔	Sonstige Verkürzungsteotomie an Phalangen der Hand	80.13.99↔	Sonstige Arthrotomie des Handgelenks, sonstige
78.34↔	Verlängerungsteotomie an Karpalia und Metakarpalia	80.44.00↔	Durchtrennung von Gelenkkapsel, Ligament oder Knorpel an Hand und Fingern, n.n.bez.
78.39.10↔	Verlängerungsteotomie an Phalangen der Hand	80.44.10↔	Durchtrennung von Gelenkkapsel, Ligament oder Knorpel, Durchtrennung der Bänder der Mittelhand
78.44↔	Sonstige plastische Rekonstruktion an Karpalia und Metakarpalia	80.44.11↔	Durchtrennung von Gelenkkapsel, Ligament oder Knorpel, Durchtrennung des Retinakulum flexorum
78.52.00↔	Innere Knochenfixation ohne Reposition der Fraktur am Humerus, n.n.bez.	80.44.20↔	Durchtrennung von Gelenkkapsel, Ligament oder Knorpel, Exzision von Bändern der Mittelhand
78.52.10↔	Revision von Osteosynthesematerial ohne Materialersatz am Humerus	80.44.21↔	Durchtrennung von Gelenkkapsel, Ligament oder Knorpel, Exzision von sonstigen Bändern der Hand
78.52.99↔	Innere Knochenfixation ohne Reposition der Fraktur am Humerus, sonstige	80.44.90↔	Durchtrennung von Gelenkkapsel, Ligament oder Knorpel, Sonstige Operationen an Bändern der Mittelhand
78.53.00↔	Innere Knochenfixation ohne Reposition der Fraktur an Radius und Ulna, n.n.bez.		
78.53.10↔	Revision von Osteosynthesematerial ohne Materialersatz an Radius		
78.53.20↔	Revision von Osteosynthesematerial ohne Materialersatz an Ulna		
78.53.99↔	Innere Knochenfixation ohne Reposition der Fraktur an Radius und Ulna, sonstige		
78.54.00↔	Innere Knochenfixation ohne Reposition der Fraktur an Karpalia und Metakarpalia, n.n.bez.		

80.44.91↔	Durchtrennung von Gelenkkapsel, Ligament oder Knorpel, Sonstige Operationen an sonstigen Bändern der Hand	81.99.81↔	Sonstige arthroskopische Operationen an Gelenken und Gelenkstrukturen, Handgelenk
80.44.99↔	Durchtrennung von Gelenkkapsel, Ligament oder Knorpel an Hand und Fingern, sonstige	81.99.96↔	Sonstige offen chirurgische Operationen an Gelenken und Gelenkknorpel, Handgelenk
80.73.00↔	Synovektomie am Handgelenk, n.n.bez.	82.02↔	Myotomie an der Hand
80.73.10↔	Arthroskopische Synovektomie am Handgelenk	82.04↔	Inzision und Drainage von Palmar- oder Thenarraum
80.73.20↔	Offene Synovektomie am Handgelenk	82.09.00↔	Sonstige Inzision an den Weichteilen der Hand, n.n.bez.
80.73.99↔	Synovektomie am Handgelenk, sonstige	82.09.10↔	Sonstige Inzision an den Weichteilen der Hand, Sehnenfachspaltung an der Hand
80.83.00↔	Sonstige lokale Exzision oder Destruktion einer Gelenkläsion am Handgelenk, n.n.bez.	82.09.99↔	Sonstige Inzision an den Weichteilen der Hand, sonstige
80.83.11↔	Débridement am Handgelenk	82.11.00↔	Tenotomie der Hand, n.n.bez.
80.83.12↔	Zystenextirpation am Handgelenk	82.11.10↔	Tenotomie der Hand, Handgelenk, perkutan
80.83.99↔	Sonstige lokale Exzision oder Destruktion einer Gelenkläsion am Handgelenk, sonstige	82.11.11↔	Tenotomie der Hand, Finger, perkutan
80.84.00↔	Sonstige lokale Exzision oder Destruktion einer Gelenkläsion an Hand und Finger, n.n.bez.	82.11.20↔	Tenotomie der Hand, offen chirurgisch
80.84.10↔	Débridement an Gelenken der Handwurzel	82.11.99↔	Tenotomie der Hand, sonstige
80.84.20↔	Débridement an sonstigen Gelenken der Hand und Finger	82.12↔	Fasziotomie der Hand
80.84.99↔	Sonstige lokale Exzision oder Destruktion einer Gelenkläsion an Hand und Finger, sonstige	82.19.00↔	Sonstige Durchtrennung von Weichteilen der Hand, n.n.bez.
81.25↔	Arthrodesse am Radiokarpalgelenk	82.19.10↔	Sonstige Durchtrennung von Weichteilen der Hand, Durchtrennung von Muskeln der Hand
81.26↔	Arthrodesse am Karpometakarpalgelenk	82.19.99↔	Sonstige Durchtrennung von Weichteilen der Hand, sonstige Exzision einer Läsion an einer Sehnen Scheide der Hand
81.27↔	Arthrodesse am Metakarpophalangealgelenk	82.21↔	Exzision einer Läsion an einem Handmuskel
81.71.00↔	Arthroplastik mit Implantat am Metakarpophalangeal- und Interphalangealgelenk, n.n.bez.	82.22↔	Exzision einer anderen Läsion an den Weichteilen der Hand
81.75↔	Arthroplastik ohne Implantat am Karpokarpal- oder Karpometakarpalgelenk	82.29↔	Sonstige Tenonektomie an der Hand
81.79↔	Sonstige Rekonstruktion an Hand, Fingern und Handgelenk	82.33↔	Sonstige Fasziotomie der Hand, n.n.bez.
81.93.00↔	Naht an Kapsel oder Ligament der oberen Extremitäten, n.n.bez.	82.35.00↔	Fasziotomie der Hohlhand
81.93.10↔	Naht des Bandapparates der Klavikula	82.35.10↔	Fasziotomie der Hand und Finger mit Neurolyse
81.93.20↔	Naht des radioulnaren Ringbandes	82.35.11↔	Fasziotomie der Hand und Finger mit Neurolyse und Arteriolyse
81.93.21↔	Naht des distalen radioulnaren Bandapparates	82.35.12↔	Fasziotomie der Hand und Finger mit Arthrolyse
81.93.30↔	Naht an Kapsel oder Ligament der oberen Extremitäten, Handwurzel und Mittelhand	82.35.13↔	Sonstige Fasziotomie der Hand, sonstige
81.93.99↔	Naht an Kapsel oder Ligament der oberen Extremitäten, sonstige	82.35.99↔	Sonstige Myektomie der Hand
81.96.20↔	Sonstige Rekonstruktion an Gelenken, Handgelenk, n.n.bez.	82.36↔	Naht an einer Sehnen Scheide der Hand
81.96.21↔	Sonstige Rekonstruktion an Gelenken, Handgelenk, Refixation eines osteochondralen Fragmentes, arthroskopisch	82.41↔	Sekundäre Naht an einer Beugesehne der Hand
81.96.22↔	Sonstige Rekonstruktion an Gelenken, Handgelenk, Refixation eines osteochondralen Fragmentes, offen chirurgisch	82.42↔	Sekundäre Naht an einer anderen Sehne der Hand
81.96.25↔	Sonstige Rekonstruktion an Gelenken, Handgelenk, Knorpeltransplantation und Implantation von in-vitro hergestellten Gewebekulturen, arthroskopisch	82.43↔	Sonstige Naht an einer Beugesehne der Hand
81.96.26↔	Sonstige Rekonstruktion an Gelenken, Handgelenk, Knorpeltransplantation und Implantation von in-vitro hergestellten Gewebekulturen, offen chirurgisch	82.44↔	Sonstige Naht an einer anderen Sehne der Hand
81.96.29↔	Sonstige Rekonstruktion an Gelenken, Handgelenk, sonstige	82.45↔	Naht an Muskel oder Faszie der Hand, n.n.bez.
81.96.2a↔	Sonstige Rekonstruktion an Gelenken, Handgelenk, Subchondrale Knocheneröffnung, arthroskopisch	82.46.00↔	Naht an einer Faszie der Hand
81.96.2b↔	Sonstige Rekonstruktion an Gelenken, Handgelenk, Subchondrale Knocheneröffnung, offen chirurgisch	82.46.10↔	Naht an einem Muskel der Hand
81.96.2c↔	Sonstige Rekonstruktion an Gelenken, Handgelenk, Subchondrale Knocheneröffnung mit Einbringen eines azellulären Implantats, arthroskopisch	82.46.20↔	Naht an einem Muskel oder Faszie der Hand, sonstige
81.96.95↔	Sonstige gelenkrekonstruktive und gelenkplastische Eingriffe Implantation einer Endoprothese an Gelenken der oberen Extremität, sonstige	82.46.99↔	Verlängerung einer Sehne der Hand
81.96.98↔	Sonstige gelenkrekonstruktive und gelenkplastische Eingriffe, Resektionsarthroplastik am Handgelenk	82.51↔	Verkürzung einer Sehne der Hand
81.97.00↔	Revision einer Gelenkprothese an der oberen Extremität, n.n.bez.	82.52↔	Reinsertion einer Sehne der Hand
81.97.10↔	Revision einer Gelenkprothese an der oberen Extremität, ohne Wechsel	82.53↔	Reinsertion eines Muskels der Hand
81.97.99↔	Revision einer Gelenkprothese an der oberen Extremität, sonstige	82.54↔	Sonstige Längenänderung an Muskel oder Sehne der Hand
81.99.15↔	Arthroskopische Revision eines Gelenkes, Handgelenk	82.55↔	Sonstiger Transfer oder Transplantation einer Sehne der Hand
81.99.25↔	Offen chirurgische Revision eines Gelenkes, Handgelenk	82.56↔	Sonstige Transposition einer Sehne der Hand, n.n.bez.
81.99.35↔	Arthroskopische Operation am Gelenkknorpel, Handgelenk	82.57.00↔	Sonstige Transposition einer Sehne der Hand, Transposition einer Beugesehne der Hand
81.99.45↔	Offen chirurgische Operation am Gelenkknorpel, Handgelenk	82.57.10↔	Sonstige Transposition einer Sehne der Hand, sonstige
81.99.55↔	Arthrorise und Temporäre Fixation eines Gelenkes, Handgelenk	82.57.99↔	Sonstiger Transfer oder Transplantation eines Handmuskels
		82.58↔	Sonstige Transposition eines Handmuskels
		82.59↔	Plastische Operation an der Hand mit Muskel- oder Faszien-Transplantat, n.n.bez.
		82.72.00↔	Plastische Operation mit Muskel- oder Faszien-Transplantat an einem Finger
		82.72.10↔	Plastische Operation mit Muskel- oder Faszien-Transplantat an sonstigen Teilen der Hand
		82.72.11↔	Plastische Operation an der Hand mit Muskel- oder Faszien-Transplantat, sonstiges
		82.72.99↔	Plastische Operation an der Hand mit anderem Transplantat oder Implantat
		82.79↔	Plastische Rekonstruktion einer Spalthand
		82.82↔	Plastische Rekonstruktion bei Makrodaktylie
		82.83↔	Plastische Rekonstruktion bei Mallet-Finger
		82.84↔	Sonstige Tenodese an der Hand
		82.85↔	Sonstige Tenoplastik an der Hand, n.n.bez.
		82.86.00↔	Tenoplastik von Beugesehnen der Hand
		82.86.10↔	Schaffung eines Transplantlagers für Sehnen an der Hand
		82.86.11↔	Revision ohne Ersatz eines Sehnenimplantats an der Hand
		82.86.12↔	

82.86.13↔	Wechsel eines Sehnenimplantats an der Hand	86.6b.26↔	Autologe Spalthauttransplantation, grossflächig, an der Hand
82.86.99↔	Sonstige Tenoplastik an der Hand, sonstige	86.7a.26↔	Dehnungsplastik, grossflächig, an der Hand
82.89.10↔	Sehnenscheidenplastik an der Hand	86.7a.36↔	Verschiebe-Rotationsplastik, kleinflächig, an der Hand
82.89.11↔	Knöcherner Refixation von Bänder der Handwurzel und Mittelhand	86.7a.46↔	Verschiebe-Rotationsplastik, grossflächig, an der Hand
82.89.12↔	Knöcherner Refixation von sonstigen Bänder der Hand	86.7a.56↔	Transpositionsplastik (VY), kleinflächig, an der Hand
82.89.13↔	Gelenkübergreifende Weichteildistraktion bei kongenitalen Anomalien der Hand	86.7a.66↔	Transpositionsplastik (VY), grossflächig, an der Hand
82.89.14↔	Radialisierung bei kongenitalen Anomalien der Hand	86.7a.76↔	Insellappenplastik, kleinflächig, an der Hand
82.89.15↔	Resektion von Schnürringen mit plastischer Rekonstruktion bei kongenitalen Anomalien der Hand	86.7a.86↔	Insellappenplastik, grossflächig, an der Hand
82.89.16↔	Transfer einer Zehe als Fingerersatz	86.7a.96↔	Lokale Lappenplastik an Haut und Subkutangewebe, sonstige, an der Hand
82.89.99↔	Sonstige plastische Operationen an der Hand, sonstige	86.7a.b6↔	Z-Plastik, grossflächig, an der Hand
84.01↔	Amputation und Exartikulation an einem Finger (ausgenommen am Daumen)	86.7a.d6↔	W-Plastik, grossflächig, an der Hand
84.02↔	Amputation und Exartikulation am Daumen	86.7b.16↔	Gestielte regionale Lappenplastik, an der Hand
84.91↔	Amputation, n.n.bez.	86.7c.16↔	Gestielte Fernlappenplastik, an der Hand
86.6a.16↔	Autologe Vollhauttransplantation, kleinflächig, an der Hand	86.7d.16↔	Plastik mit freiem Lappen mit mikrovasculärer Anastomosierung, an der Hand
86.6a.26↔	Autologe Vollhauttransplantation, grossflächig, an der Hand	86.b1.22↔	Débridement an Nagel, Nagelbett oder Nagelfalz
86.6b.16↔	Autologe Spalthauttransplantation, kleinflächig, an der Hand	86.b1.31↔	Onychoplastik

### Prozedur I32-7

79.13.00↔	Geschlossene Reposition einer Fraktur an Karpalia und Metakarpalia mit innerer Knochenfixation, n.n.bez.	82.02↔	Myotomie an der Hand
79.13.10↔	Geschlossene Reposition einer Fraktur an Karpalia und Metakarpalia mit innerer Knochenfixation durch winkelstabile Platte	82.04↔	Inzision und Drainage von Palmar- oder Thenarraum
79.13.19↔	Geschlossene Reposition einer Fraktur an Karpalia und Metakarpalia mit sonstiger innerer Knochenfixation (z.B. durch Schraube, Platte, Draht)	82.09.00↔	Sonstige Inzision an den Weichteilen der Hand, n.n.bez.
79.13.99↔	Geschlossene Reposition einer Fraktur an Karpalia und Metakarpalia mit innerer Knochenfixation, sonstige	82.09.10↔	Sonstige Inzision an den Weichteilen der Hand, Sehnenfachspaltung an der Hand
79.14.00↔	Geschlossene Reposition einer Fingerfraktur mit innerer Knochenfixation, n.n.bez.	82.09.99↔	Sonstige Inzision an den Weichteilen der Hand, sonstige
79.14.10↔	Geschlossene Reposition einer Fingerfraktur mit innerer Knochenfixation durch winkelstabile Platte	82.11.00↔	Tenotomie der Hand, n.n.bez.
79.14.19↔	Geschlossene Reposition einer Fingerfraktur mit sonstiger innerer Knochenfixation (z.B. durch Schraube, Platte, Draht)	82.11.10↔	Tenotomie der Hand, Handgelenk, perkutan
79.14.99↔	Geschlossene Reposition einer Fingerfraktur mit innerer Knochenfixation, sonstige	82.11.11↔	Tenotomie der Hand, Finger, perkutan
79.24↔	Offene Reposition einer Fingerfraktur ohne innere Knochenfixation	82.11.20↔	Tenotomie der Hand, offen chirurgisch
79.34↔	Offene Reposition einer Fingerfraktur mit innerer Knochenfixation	82.11.99↔	Tenotomie der Hand, sonstige
79.84↔	Offene Reposition einer Luxation von Hand und Fingern	82.12↔	Fasziotomie der Hand
80.13.00↔	Sonstige Arthrotomie des Handgelenks, n.n.bez.	82.19.00↔	Sonstige Durchtrennung von Weichteilen der Hand, n.n.bez.
80.13.10↔	Arthroskopische Arthrotomie des Handgelenkes, Gelenkspülung mit Drainage	82.19.10↔	Sonstige Durchtrennung von Weichteilen der Hand, Durchtrennung von Muskeln der Hand
80.13.11↔	Arthroskopische Arthrotomie des Handgelenkes, Entfernung freier Gelenkkörper	82.19.99↔	Sonstige Durchtrennung von Weichteilen der Hand, sonstige
80.13.12↔	Arthroskopische Arthrotomie des Handgelenkes, Einlegen oder Entfernen eines Medikamententrägers	82.21↔	Exzision einer Läsion an einer Sehnensehne der Hand
80.13.20↔	Arthrotomie des Handgelenkes, Gelenkspülung mit Drainage	82.22↔	Exzision einer Läsion an einem Handmuskel
80.13.21↔	Arthrotomie des Handgelenkes, Entfernung freier Gelenkkörper	82.29↔	Exzision einer anderen Läsion an den Weichteilen der Hand
80.13.99↔	Sonstige Arthrotomie des Handgelenks, sonstige	82.33↔	Sonstige Tenonektomie an der Hand
80.33.00↔	Gelenkbiopsie am Handgelenk, n.n.bez.	82.35.00↔	Sonstige Fasziektomie der Hand, n.n.bez.
80.33.20↔	Arthroskopische Gelenkbiopsie am Handgelenk	82.35.10↔	Fasziektomie der Hohlhand
80.33.30↔	Offene Gelenkbiopsie am Handgelenk	82.35.11↔	Fasziektomie der Hand und Finger mit Neurolyse
80.33.99↔	Gelenkbiopsie am Handgelenk, sonstige	82.35.12↔	Fasziektomie der Hand und Finger mit Neurolyse und Arteriolyse
81.75↔	Arthroplastik ohne Implantat am Karpokarpal- oder Karpometakarpalgelenk	82.35.13↔	Fasziektomie der Hand und Finger mit Arthrolyse
		82.35.99↔	Sonstige Fasziektomie der Hand, sonstige
		82.41↔	Naht an einer Sehnensehne der Hand
		82.42↔	Sekundäre Naht an einer Beugesehne der Hand
		82.43↔	Sekundäre Naht an einer anderen Sehne der Hand
		82.44↔	Sonstige Naht an einer Beugesehne der Hand
		82.45↔	Sonstige Naht an einer anderen Sehne der Hand
		82.46.00↔	Naht an Muskel oder Faszie der Hand, n.n.bez.
		82.46.10↔	Naht an einer Faszie der Hand
		82.46.20↔	Naht an einem Muskel der Hand
		82.46.99↔	Naht an Muskel oder Faszie der Hand, sonstige
		86.b1.22↔	Débridement an Nagel, Nagelbett oder Nagelfalz
		86.b1.31↔	Onychoplastik

### Prozedur I32-8

04.43.00↔	Entlastung am Karpaltunnel, n.n.bez.	39.31.19↔	Naht einer Arterie an Kopf und Hals, sonstige
04.43.10↔	Entlastung am Karpaltunnel, endoskopisch	39.31.20↔	Naht einer Arterie des Oberarms, n.n.bez.
04.43.99↔	Entlastung am Karpaltunnel, sonstige	39.31.21↔	Naht der A. axillaris
39.31.00↔	Naht einer Arterie, n.n.bez.	39.31.22↔	Naht der A. brachialis
39.31.10↔	Naht einer Arterie an Kopf und Hals, n.n.bez.	39.31.29↔	Naht einer Arterie des Oberarms, sonstige
39.31.11↔	Naht einer intrakraniellen Arterie	39.31.30↔	Naht einer Arterie des Unterarms

39.31.40↔	Naht einer Arterie der Hand	78.04.11↔	Knochentransposition an Karpalia und Metakarpalia, gefässgestielt ohne mikrovaskuläre Anastomose
39.31.50↔	Naht einer Arterie der unteren Extremität	78.04.12↔	Knochentransplantation an Karpalia und Metakarpalia, allogene
39.31.60↔	Naht der Aorta, n.n.bez.	78.04.13↔	Knorpel-Knochentransplantation an Karpalia und Metakarpalia
39.31.61↔	Naht der thorakalen Aorta	78.05.10↔	Knochentransplantation am Femur, gefässgestielt mit mikrovaskulärer Anastomose
39.31.62↔	Naht der abdominalen Aorta	78.05.11↔	Knochentransplantation am Femur, gefässgestielt, ohne mikrovaskuläre Anastomose
39.31.69↔	Naht der Aorta, sonstige	78.05.12↔	Knochentransplantation am Femur, allogene
39.31.70↔	Naht von sonstigen thorakalen Arterien, n.n.bez.	78.05.13↔	Knorpel-Knochentransplantation am Femur
39.31.71↔	Naht der A. pulmonalis	78.07.10↔	Knochentransplantation an der Tibia, gefässgestielt mit mikrovaskulärer Anastomose
39.31.72↔	Naht des Truncus brachiocephalicus	78.07.11↔	Knochentransplantation an der Tibia, gefässgestielt ohne mikrovaskuläre Anastomose
39.31.73↔	Naht der A. subclavia	78.07.12↔	Knochentransplantation an der Tibia, allogene
39.31.79↔	Naht von thorakalen Arterien, sonstige	78.07.13↔	Knorpel-Knochentransplantation an der Tibia
39.31.80↔	Naht von abdominalen Arterien, n.n.bez.	78.07.20↔	Knochentransplantation an der Fibula, gefässgestielt mit mikrovaskulärer Anastomose
39.31.81↔	Naht des Truncus coeliacus	78.07.21↔	Knochentransplantation an der Fibula, gefässgestielt ohne mikrovaskuläre Anastomose
39.31.82↔	Naht der A. gastrica	78.07.22↔	Knochentransplantation an der Fibula, allogene
39.31.83↔	Naht der A. hepatica	78.07.23↔	Knorpel-Knochentransplantation an der Fibula
39.31.84↔	Naht der A. lienalis	78.09.10↔	Knochentransplantation an Phalangen der Hand, gefässgestielt mit mikrovaskulärer Anastomose
39.31.85↔	Naht der A. renalis	78.09.11↔	Knochentransplantation an Phalangen der Hand, gefässgestielt ohne mikrovaskuläre Anastomose
39.31.86↔	Naht der A. mesenterialis	78.09.12↔	Knochentransplantation an Phalangen der Hand, allogene
39.31.87↔	Naht der A. lumbalis	78.09.90↔	Knochentransplantation an andere näher bezeichnete Knochen, ausser Gesichtsschädelknochen, gefässgestielt mit mikrovaskulärer Anastomose
39.31.88↔	Naht der A. iliaca	78.09.91↔	Knochentransplantation an andere näher bezeichnete Knochen, ausser Gesichtsschädelknochen, gefässgestielt ohne mikrovaskuläre Anastomose
39.31.89↔	Naht von abdominalen Arterien, sonstige	78.09.92↔	Knochentransplantation an andere näher bezeichnete Knochen, ausser Gesichtsschädelknochen, allogene
39.31.99↔	Naht einer Arterie, sonstige	78.24.00↔	Verkürzungsosteotomie an Karpalia und Metakarpalia, n.n.bez.
77.04.00↔	Sequestrektomie an Karpalia und Metakarpalia, n.n.bez.	78.24.10↔	Temporäre Epiphyseodese an Karpalia und Metakarpalia
77.04.10↔	Sequestrektomie an Karpalia und Metakarpalia, ohne Einlage eines Medikamententrägers	78.24.11↔	Permanente Epiphyseodese an Karpalia und Metakarpalia
77.04.11↔	Sequestrektomie an Karpalia und Metakarpalia, mit Einlage eines Medikamententrägers	78.24.12↔	Therapeutische Epiphyseolyse an Karpalia und Metakarpalia
77.04.99↔	Sequestrektomie an Karpalia und Metakarpalia, sonstige	78.24.99↔	Verkürzungsosteotomie an Karpalia und Metakarpalia, sonstige
77.14.00↔	Sonstige Knocheninzision ohne Knochendurchtrennung an Karpalia und Metakarpalia, n.n.bez.	78.34↔	Verlängerungsosteotomie an Karpalia und Metakarpalia
77.14.10↔	Sonstige Knocheninzision ohne Knochendurchtrennung an Karpalia und Metakarpalia, Exploration und Knochenbohrung	78.39.10↔	Verlängerungsosteotomie an Phalangen der Hand
77.14.11↔	Sonstige Knocheninzision ohne Knochendurchtrennung an Karpalia und Metakarpalia, Fremdkörperentfernung	78.44↔	Sonstige plastische Rekonstruktion an Karpalia und Metakarpalia
77.14.12↔	Sonstige Knocheninzision ohne Knochendurchtrennung an Karpalia und Metakarpalia, Einlage und Entfernung eines Medikamententrägers	78.49.11↔	Sonstige plastische Rekonstruktion an Phalangen der Hand
77.14.13↔	Sonstige Knocheninzision ohne Knochendurchtrennung an Karpalia und Metakarpalia, Drainage	78.49.13↔	Sonstige plastische Rekonstruktion an Phalangen des Fusses
77.14.99↔	Sonstige Knocheninzision ohne Knochendurchtrennung an Karpalia und Metakarpalia, sonstige	79.13.00↔	Geschlossene Reposition einer Fraktur an Karpalia und Metakarpalia mit innerer Knochenfixation, n.n.bez.
77.24↔	Keilosteotomie an Karpalia und Metakarpalia	79.13.10↔	Geschlossene Reposition einer Fraktur an Karpalia und Metakarpalia mit innerer Knochenfixation durch winkelstabile Platte
77.34.00↔	Sonstige Knochendurchtrennung an Karpalia und Metakarpalia, n.n.bez.	79.13.19↔	Geschlossene Reposition einer Fraktur an Karpalia und Metakarpalia mit sonstiger innerer Knochenfixation (z.B. durch Schraube, Platte, Draht)
77.34.10↔	Rotationsosteotomie an Karpalia und Metakarpalia	79.13.99↔	Geschlossene Reposition einer Fraktur an Karpalia und Metakarpalia mit innerer Knochenfixation, sonstige
77.34.11↔	Komplexe (mehrdimensionale) Osteotomie an Karpalia und Metakarpalia	79.14.00↔	Geschlossene Reposition einer Fingerfraktur mit innerer Knochenfixation, n.n.bez.
77.34.99↔	Sonstige Knochendurchtrennung an Karpalia und Metakarpalia, sonstige	79.14.10↔	Geschlossene Reposition einer Fingerfraktur mit innerer Knochenfixation durch winkelstabile Platte
77.64.00↔	Lokale Resektion von Knochenläsion oder -gewebe an Karpalia und Metakarpalia, n.n.bez.	79.14.19↔	Geschlossene Reposition einer Fingerfraktur mit sonstiger innerer Knochenfixation (z.B. durch Schraube, Platte, Draht)
77.64.20↔	Débridement an Karpalia und Metakarpalia	79.14.99↔	Geschlossene Reposition einer Fingerfraktur mit innerer Knochenfixation, sonstige
77.64.99↔	Lokale Resektion von Knochenläsion oder -gewebe an Karpalia und Metakarpalia, sonstige	79.23↔	Offene Reposition einer Fraktur an Karpalia und Metakarpalia ohne innere Knochenfixation
77.84↔	Sonstige partielle Knochenresektion an Karpalia und Metakarpalia	79.24↔	Offene Reposition einer Fingerfraktur ohne innere Knochenfixation
77.94↔	Totale Resektion von Karpalia und Metakarpalia	79.33.00↔	Offene Reposition einer Fraktur an Karpalia und Metakarpalia mit innerer Knochenfixation, n.n.bez.
78.02.10↔	Knochentransplantation am Humerus, gefässgestielt mit mikrovaskulärer Anastomose	79.33.10↔	Offene Reposition einer Fraktur an Karpalia und Metakarpalia mit innerer Knochenfixation durch (Blount-)Klammern
78.02.11↔	Knochentransplantation am Humerus, gefässgestielt ohne mikrovaskuläre Anastomose		
78.02.12↔	Knochentransplantation am Humerus, allogene		
78.02.13↔	Knorpel-Knochentransplantation am Humerus		
78.03.10↔	Knochentransplantation an Radius und Ulna, gefässgestielt mit mikrovaskulärer Anastomose		
78.03.11↔	Knochentransplantation an Radius und Ulna, gefässgestielt ohne mikrovaskulärer Anastomose		
78.03.12↔	Knochentransplantation an Radius und Ulna, allogene		
78.03.13↔	Knorpel-Knochentransplantation an Radius und Ulna		
78.04.10↔	Knochentransplantation an Karpalia und Metakarpalia, gefässgestielt mit mikrovaskulärer Anastomose		

79.33.19↔	Offene Reposition einer Fraktur an Karpalia und Metakarpalia mit sonstiger innerer Knochenfixation	81.71.00↔	Arthroplastik mit Implantat am Metakarpophalangeal- und Interphalangealgelenk, n.n.bez.
79.33.99↔	Offene Reposition einer Fraktur an Karpalia und Metakarpalia mit innerer Knochenfixation, sonstige	81.75↔	Arthroplastik ohne Implantat am Karpokarpal- oder Karpometakarpalgelenk
79.34↔	Offene Reposition einer Fingerfraktur mit innerer Knochenfixation	81.93.00↔	Naht an Kapsel oder Ligament der oberen Extremitäten, n.n.bez.
79.63↔	Débridement einer offenen Fraktur an Karpalia und Metakarpalia	81.93.10↔	Naht des Bandapparates der Klavikula
79.64↔	Débridement einer offenen Fingerfraktur	81.93.20↔	Naht des radioulnaren Ringbandes
79.83.00↔	Offene Reposition einer Luxation des Handgelenks, n.n.bez.	81.93.21↔	Naht des distalen radioulnaren Bandapparates
79.83.10↔	Offene Reposition einer Luxation des distales Radioulnargelenks	81.93.30↔	Naht an Kapsel oder Ligament der oberen Extremitäten, Handwurzel und Mittelhand
79.83.99↔	Offene Reposition einer Luxation des Handgelenks, sonstige	81.93.99↔	Naht an Kapsel oder Ligament der oberen Extremitäten, sonstige
79.84↔	Offene Reposition einer Luxation von Hand und Fingern	81.96.20↔	Sonstige Rekonstruktion an Gelenken, Handgelenk, n.n.bez.
79.93↔	Nicht näher bezeichnete Operation an Verletzung von Karpalia und Metakarpalia	81.96.21↔	Sonstige Rekonstruktion an Gelenken, Handgelenk, Refixation eines osteochondralen Fragmentes, arthroskopisch
79.94↔	Nicht näher bezeichnete Operation an Verletzung der Fingerknochen	81.96.22↔	Sonstige Rekonstruktion an Gelenken, Handgelenk, Refixation eines osteochondralen Fragmentes, offen chirurgisch
80.13.00↔	Sonstige Arthrotomie des Handgelenks, n.n.bez.	81.96.25↔	Sonstige Rekonstruktion an Gelenken, Handgelenk, Knorpeltransplantation und Implantation von in-vitro hergestellten Gewebekulturen, arthroskopisch
80.13.10↔	Arthroskopische Arthrotomie des Handgelenkes, Gelenkspülung mit Drainage	81.96.26↔	Sonstige Rekonstruktion an Gelenken, Handgelenk, Knorpeltransplantation und Implantation von in-vitro hergestellten Gewebekulturen, offen chirurgisch
80.13.11↔	Arthroskopische Arthrotomie des Handgelenkes, Entfernung freier Gelenkkörper	81.96.29↔	Sonstige Rekonstruktion an Gelenken, Handgelenk, sonstige
80.13.12↔	Arthroskopische Arthrotomie des Handgelenkes, Einlegen oder Entfernen eines Medikamententrägers	81.96.2a↔	Sonstige Rekonstruktion an Gelenken, Handgelenk, Subchondrale Knocheneröffnung, arthroskopisch
80.13.20↔	Arthrotomie des Handgelenkes, Gelenkspülung mit Drainage	81.96.2b↔	Sonstige Rekonstruktion an Gelenken, Handgelenk, Subchondrale Knocheneröffnung, offen chirurgisch
80.13.21↔	Arthrotomie des Handgelenkes, Entfernung freier Gelenkkörper	81.96.2c↔	Sonstige Rekonstruktion an Gelenken, Handgelenk, Subchondrale Knocheneröffnung mit Einbringen eines azellulären Implantats, arthroskopisch
80.13.99↔	Sonstige Arthrotomie des Handgelenks, sonstige	81.96.95↔	Sonstige gelenkrekonstruktive und gelenkplastische Eingriffe Implantation einer Endoprothese an Gelenken der oberen Extremität, sonstige
80.73.00↔	Synovektomie am Handgelenk, n.n.bez.	81.96.98↔	Sonstige gelenkrekonstruktive und gelenkplastische Eingriffe, Resektionsarthroplastik am Handgelenk
80.73.10↔	Arthroskopische Synovektomie am Handgelenk	81.99.00↔	Sonstige Operationen an Gelenken und Gelenkstrukturen, n.n.bez.
80.73.20↔	Offene Synovektomie am Handgelenk	81.99.10↔	Arthroskopische Revision eines Gelenkes, n.n.bez.
80.73.99↔	Synovektomie am Handgelenk, sonstige	81.99.19↔	Arthroskopische Revision eines Gelenkes, Sonstige
80.83.00↔	Sonstige lokale Exzision oder Destruktion einer Gelenkläsion am Handgelenk, n.n.bez.	81.99.30↔	Arthroskopische Operationen am Gelenkknorpel, n.n.bez.
80.83.10↔	Arthroskopische lokale Exzision oder Destruktion einer Gelenkläsion am Handgelenk	81.99.39↔	Arthroskopische Operationen am Gelenkknorpel, sonstige
80.83.11↔	Débridement am Handgelenk	81.99.40↔	Offen chirurgische Operationen am Gelenkknorpel, n.n.bez.
80.83.12↔	Zystenexstirpation am Handgelenk	81.99.44↔	Offen chirurgische Operation am Gelenkknorpel, Ellenbogen
80.83.99↔	Sonstige lokale Exzision oder Destruktion einer Gelenkläsion am Handgelenk, sonstige	81.99.59↔	Arthrorise und Temporäre Fixation, sonstige
80.84.00↔	Sonstige lokale Exzision oder Destruktion einer Gelenkläsion an Hand und Finger, n.n.bez.	81.99.80↔	Sonstige arthroskopische Operationen an Gelenken und Gelenkstrukturen, n.n.bez.
80.84.10↔	Débridement an Gelenken der Handwurzel	81.99.89↔	Sonstige arthroskopische Operationen an Gelenken und Gelenkstrukturen, sonstige
80.84.20↔	Débridement an sonstigen Gelenken der Hand und Finger	81.99.90↔	Sonstige offen chirurgische Operationen an Gelenken und Gelenkknorpel, n.n.bez.
80.84.99↔	Sonstige lokale Exzision oder Destruktion einer Gelenkläsion an Hand und Finger, sonstige	81.99.94↔	Sonstige offen chirurgische Operationen an Gelenken und Gelenkknorpel, Ellenbogen
81.26↔	Arthrodes am Karpometakarpalgelenk	81.99.99↔	Sonstige Operationen an Gelenken und Gelenkstrukturen, sonstige
81.27↔	Arthrodes am Metakarpophalangealgelenk	82.02↔	Myotomie an der Hand
81.28↔	Interphalangeal-Arthrodes	82.04↔	Inzision und Drainage von Palmar- oder Thenarraum
81.40.00↔	Rekonstruktion am Hüftgelenk, n.n.bez.	82.09.00↔	Sonstige Inzision an den Weichteilen der Hand, n.n.bez.
81.40.10↔	Refixation eines osteochondralen Fragmentes am Hüftgelenk, arthroskopisch	82.09.10↔	Sonstige Inzision an den Weichteilen der Hand, Sehnenfachspaltung an der Hand
81.40.11↔	Refixation eines osteochondralen Fragmentes am Hüftgelenk, offen chirurgisch	82.09.99↔	Sonstige Inzision an den Weichteilen der Hand, sonstige
81.40.14↔	Knorpeltransplantation und Implantation von in-vitro hergestellten Gewebekulturen am Hüftgelenk, arthroskopisch	82.11.00↔	Tenotomie der Hand, n.n.bez.
81.40.15↔	Knorpeltransplantation und Implantation von in-vitro hergestellten Gewebekulturen am Hüftgelenk, offen chirurgisch	82.11.10↔	Tenotomie der Hand, Handgelenk, perkutan
81.40.18↔	Subchondrale Knocheneröffnung am Hüftgelenk, arthroskopisch	82.11.11↔	Tenotomie der Hand, Finger, perkutan
81.40.19↔	Subchondrale Knocheneröffnung am Hüftgelenk, offen chirurgisch	82.11.20↔	Tenotomie der Hand, offen chirurgisch
81.40.20↔	Subchondrale Knocheneröffnung am Hüftgelenk mit Einbringen eines azellulären Implantats, arthroskopisch	82.11.99↔	Tenotomie der Hand, sonstige
81.40.21↔	Subchondrale Knocheneröffnung am Hüftgelenk mit Einbringen eines azellulären Implantats, offen chirurgisch	82.12↔	Fasziotomie der Hand
81.40.30↔	Arthroplastik am Hüftgelenk mit Osteotomie des Beckens, sonstige Osteotomie	82.19.00↔	Sonstige Durchtrennung von Weichteilen der Hand, n.n.bez.
81.40.31↔	Arthroplastik am Hüftgelenk mit Osteotomie des Beckens, Tripelosteotomie	82.19.10↔	Sonstige Durchtrennung von Weichteilen der Hand, Durchtrennung von Muskeln der Hand
81.40.32↔	Pfannendachplastik am Hüftgelenk	82.19.99↔	Sonstige Durchtrennung von Weichteilen der Hand, sonstige
81.40.33↔	Girdlestone-Resektion am Hüftgelenk, primär	82.21↔	Exzision einer Läsion an einer Sehnen Scheide der Hand
81.40.99↔	Rekonstruktion am Hüftgelenk, sonstige		

82.22↔	Exzision einer Läsion an einem Handmuskel	83.43.99↔	Exzision von Muskel oder Faszie zur Transplantation, sonstige
82.29↔	Exzision einer anderen Läsion an den Weichteilen der Hand	83.82.10↔	Faszientransplantation, Kopf und Hals
82.33↔	Sonstige Tenonektomie an der Hand	83.82.11↔	Faszientransplantation, Schulter und Axilla
82.35.00↔	Sonstige Fasziektomie der Hand, n.n.bez.	83.82.12↔	Faszientransplantation, Oberarm und Ellenbogen
82.35.10↔	Fasziektomie der Hohlhand	83.82.13↔	Faszientransplantation, Unterarm
82.35.11↔	Fasziektomie der Hand und Finger mit Neurolyse	83.82.14↔	Faszientransplantation, Brustwand, Bauch und Rücken
82.35.12↔	Fasziektomie der Hand und Finger mit Neurolyse und Arteriolyse	83.82.15↔	Faszientransplantation, Leisten- und Genitalregion und Gesäss
82.35.13↔	Fasziektomie der Hand und Finger mit Arthrolyse	83.82.16↔	Faszientransplantation, Untere Extremität
82.35.99↔	Sonstige Fasziektomie der Hand, sonstige	83.82.19↔	Faszientransplantation, Andere Lokalisation
82.36↔	Sonstige Myektomie der Hand	83.82.20↔	Transplantation eines lokalen Muskel- oder Faszienlappens, Kopf und Hals
82.41↔	Naht an einer Sehenscheide der Hand	83.82.21↔	Transplantation eines lokalen Muskel- oder Faszienlappens, Schulter und Axilla
82.42↔	Sekundäre Naht an einer Beugesehne der Hand	83.82.22↔	Transplantation eines lokalen Muskel- oder Faszienlappens, Oberarm und Ellenbogen
82.43↔	Sekundäre Naht an einer anderen Sehne der Hand	83.82.23↔	Transplantation eines lokalen Muskel- oder Faszienlappens, Unterarm
82.44↔	Sonstige Naht an einer Beugesehne der Hand	83.82.24↔	Transplantation eines lokalen Muskel- oder Faszienlappens, Brustwand, Bauch und Rücken
82.45↔	Sonstige Naht an einer anderen Sehne der Hand	83.82.25↔	Transplantation eines lokalen Muskel- oder Faszienlappens, Leisten- und Genitalregion und Gesäss
82.46.00↔	Naht an Muskel oder Faszie der Hand, n.n.bez.	83.82.26↔	Transplantation eines lokalen Muskel- oder Faszienlappens, Untere Extremität
82.46.10↔	Naht an einer Faszie der Hand	83.82.29↔	Transplantation eines lokalen Muskel- oder Faszienlappens, Andere Lokalisation
82.46.20↔	Naht an einem Muskel der Hand	83.82.30↔	Transplantation eines osteomyokutanen oder osteofasziokutanen Lappens, Kopf und Hals
82.46.99↔	Naht an Muskel oder Faszie der Hand, sonstige	83.82.31↔	Transplantation eines osteomyokutanen oder osteofasziokutanen Lappens, Schulter und Axilla
82.51↔	Verlängerung einer Sehne der Hand	83.82.32↔	Transplantation eines osteomyokutanen oder osteofasziokutanen Lappens, Oberarm und Ellenbogen
82.52↔	Verkürzung einer Sehne der Hand	83.82.33↔	Transplantation eines osteomyokutanen oder osteofasziokutanen Lappens, Unterarm
82.53↔	Reinsertion einer Sehne der Hand	83.82.34↔	Transplantation eines osteomyokutanen oder osteofasziokutanen Lappens, Brustwand, Bauch und Rücken
82.54↔	Reinsertion eines Muskels der Hand	83.82.35↔	Transplantation eines osteomyokutanen oder osteofasziokutanen Lappens, Leisten- und Genitalregion und Gesäss
82.55↔	Sonstige Längenänderung an Muskel oder Sehne der Hand	83.82.36↔	Transplantation eines osteomyokutanen oder osteofasziokutanen Lappens, Untere Extremität
82.56↔	Sonstiger Transfer oder Transplantation einer Sehne der Hand	83.82.39↔	Transplantation eines osteomyokutanen oder osteofasziokutanen Lappens, Andere Lokalisation
82.57.00↔	Sonstige Transposition einer Sehne der Hand, n.n.bez.	83.82.40↔	Transplantation eines sonstigen Lappentransplantates mit mikrovaskulärer Anastomosierung aus Muskel oder Faszie, Kopf und Hals
82.57.10↔	Sonstige Transposition einer Sehne der Hand, Transposition einer Beugesehne der Hand	83.82.41↔	Transplantation eines sonstigen Lappentransplantates mit mikrovaskulärer Anastomosierung aus Muskel oder Faszie, Schulter und Axilla
82.57.99↔	Sonstige Transposition einer Sehne der Hand, sonstige	83.82.42↔	Transplantation eines sonstigen Lappentransplantates mit mikrovaskulärer Anastomosierung aus Muskel oder Faszie, Oberarm und Ellenbogen
82.58↔	Sonstiger Transfer oder Transplantation eines Handmuskels	83.82.43↔	Transplantation eines sonstigen Lappentransplantates mit mikrovaskulärer Anastomosierung aus Muskel oder Faszie, Unterarm
82.59↔	Sonstige Transposition eines Handmuskels	83.82.44↔	Transplantation eines sonstigen Lappentransplantates mit mikrovaskulärer Anastomosierung aus Muskel oder Faszie, Brustwand, Bauch und Rücken
82.61↔	Pollizisation mit Übertragung von Nerven und Blutversorgung	83.82.45↔	Transplantation eines sonstigen Lappentransplantates mit mikrovaskulärer Anastomosierung aus Muskel oder Faszie, Leisten- und Genitalregion und Gesäss
82.72.00↔	Plastische Operation an der Hand mit Muskel- oder Faszien-Transplantat, n.n.bez.	83.82.46↔	Transplantation eines sonstigen Lappentransplantates mit mikrovaskulärer Anastomosierung aus Muskel oder Faszie, Untere Extremität
82.72.10↔	Plastische Operation mit Muskel- oder Faszien-Transplantat an einem Finger	83.82.47↔	Transplantation eines sonstigen Lappentransplantates mit mikrovaskulärer Anastomosierung aus Muskel oder Faszie, Andere Lokalisation
82.72.11↔	Plastische Operation mit Muskel- oder Faszien-Transplantat an sonstigen Teilen der Hand	83.82.99↔	Muskel- oder Faszientransplantation, sonstige
82.72.99↔	Plastische Operation an der Hand mit Muskel- oder Faszien-Transplantat, sonstiges	84.01↔	Amputation und Exartikulation an einem Finger (ausgenommen am Daumen)
82.79↔	Plastische Operation an der Hand mit anderem Transplantat oder Implantat	84.02↔	Amputation und Exartikulation am Daumen
82.81↔	Transfer eines Fingers, ausgenommen Daumen	84.20↔	Replantation einer Extremität, n.n.bez.
82.82↔	Plastische Rekonstruktion einer Spalthand	84.21↔	Daumen-Replantation
82.83↔	Plastische Rekonstruktion bei Makrodaktylie	84.22↔	Finger-Replantation (ausser Daumen)
82.84↔	Plastische Rekonstruktion bei Mallet-Finger		
82.85↔	Sonstige Tenodese an der Hand		
82.86.00↔	Sonstige Tenoplastik an der Hand, n.n.bez.		
82.86.10↔	Tenoplastik von Beugesehnen der Hand		
82.86.11↔	Schaffung eines Transplantatlagers für Sehnen an der Hand		
82.86.12↔	Revision ohne Ersatz eines Sehnenimplantats an der Hand		
82.86.13↔	Wechsel eines Sehnenimplantats an der Hand		
82.86.99↔	Sonstige Tenoplastik an der Hand, sonstige		
82.89.10↔	Sehenscheidenplastik an der Hand		
82.89.11↔	Knöcherner Refixation von Bänder der Handwurzel und Mittelhand		
82.89.12↔	Knöcherner Refixation von sonstigen Bänder der Hand		
82.89.13↔	Gelenkübergreifende Weichteildistraktion bei kongenitalen Anomalien der Hand		
82.89.14↔	Radialisierung bei kongenitalen Anomalien der Hand		
82.89.15↔	Resektion von Schnürringen mit plastischer Rekonstruktion bei kongenitalen Anomalien der Hand		
82.89.16↔	Transfer einer Zehe als Fingerersatz		
82.89.99↔	Sonstige plastische Operationen an der Hand, sonstige		
83.43.00↔	Exzision von Muskel oder Faszie zur Transplantation, n.n.bez.		
83.43.10↔	Entnahme eines myokutanen Lappens zur Transplantation		
83.43.11↔	Entnahme eines osteomyokutanen oder osteofasziokutanen Lappens zur Transplantation		
83.43.12↔	Entnahme eines sonstigen Lappentransplantates mit mikrovaskulärer Anastomosierung aus Muskel oder Faszie		



84.23.00↔	Replantation von Vorderarm, Handgelenk oder Hand, n.n.bez.	86.7c.16↔	Gestielte Fernlappenplastik, an der Hand
84.23.10↔	Replantation von Vorderarm	86.7d.16↔	Plastik mit freiem Lappen mit mikrovasculärer Anastomosierung, an der Hand
84.23.12↔	Replantation von der Mittelhand	86.7e.21↔	Revision von gestielter regionaler Lappenplastik, am Kopf
84.23.13↔	Replantation vom Handgelenk	86.7e.26↔	Revision von gestielter regionaler Lappenplastik, an der Hand
84.23.99↔	Replantation von Vorderarm, Handgelenk oder Hand, sonstige	86.7e.2d↔	Revision von gestielter regionaler Lappenplastik, am Fuss
84.29↔	Replantation einer Extremität, sonstige	86.7e.2e↔	Revision von gestielter regionaler Lappenplastik, an anderer Lokalisation
84.91↔	Amputation, n.n.bez.	86.7e.31↔	Revision von gestielter Fernlappenplastik, am Kopf
86.6a.11↔	Autologe Vollhauttransplantation, kleinflächig, am Kopf	86.7e.36↔	Revision von gestielter Fernlappenplastik, an der Hand
86.6a.12↔	Autologe Vollhauttransplantation, kleinflächig, am Hals	86.7e.3d↔	Revision von gestielter Fernlappenplastik, am Fuss
86.6a.13↔	Autologe Vollhauttransplantation, kleinflächig, an Schulter und Axilla	86.7e.3e↔	Revision von gestielter Fernlappenplastik, an anderer Lokalisation
86.6a.14↔	Autologe Vollhauttransplantation, kleinflächig, an Oberarm und Ellenbogen	86.7e.41↔	Revision von einer Plastik mit freien Lappen mit mikrovasculärer Anastomosierung, am Kopf
86.6a.15↔	Autologe Vollhauttransplantation, kleinflächig, am Unterarm	86.7e.46↔	Revision von einer Plastik mit freien Lappen mit mikrovasculärer Anastomosierung, an der Hand
86.6a.16↔	Autologe Vollhauttransplantation, kleinflächig, an der Hand	86.7e.4d↔	Revision von einer Plastik mit freien Lappen mit mikrovasculärer Anastomosierung, am Fuss
86.6a.17↔	Autologe Vollhauttransplantation, kleinflächig, an Brustwand und Rücken	86.7e.4e↔	Revision von einer Plastik mit freien Lappen mit mikrovasculärer Anastomosierung, an anderer Lokalisation
86.6a.18↔	Autologe Vollhauttransplantation, kleinflächig, an Bauchregion und Leiste	86.7f↔	Lappenstieldurchtrennung
86.6a.1a↔	Autologe Vollhauttransplantation, kleinflächig, am Gesäss	86.85.00↔	Korrektur einer Syndaktylie, n.n.bez.
86.6a.1b↔	Autologe Vollhauttransplantation, kleinflächig, an Oberschenkel und Knie	86.85.30↔	Trennung einer kompletten Syndaktylie mit Verschiebeplastik, Kuppenplastik oder Seitenbandrekonstruktion, der Hand
86.6a.1c↔	Autologe Vollhauttransplantation, kleinflächig, am Unterschenkel	86.85.40↔	Trennung einer kompletten Syndaktylie mit Verschiebeplastik, Kuppenplastik oder Seitenbandrekonstruktion, des Fusses
86.6a.1d↔	Autologe Vollhauttransplantation, kleinflächig, am Fuss	86.85.50↔	Resektion gedoppelter Anteile bei Syndaktylie oder Polydaktylie mit Gelenkrekonstruktion, der Hand
86.6a.21↔	Autologe Vollhauttransplantation, grossflächig, am Kopf	86.85.60↔	Resektion gedoppelter Anteile bei Syndaktylie oder Polydaktylie mit Gelenkrekonstruktion, des Fusses
86.6a.22↔	Autologe Vollhauttransplantation, grossflächig, am Hals	86.85.70↔	Korrektur einer Polysyndaktylie durch Fusion gedoppelter Anteile, der Hand
86.6a.23↔	Autologe Vollhauttransplantation, grossflächig, an Schulter und Axilla	86.85.80↔	Korrektur einer Polysyndaktylie durch Fusion gedoppelter Anteile, des Fusses
86.6a.24↔	Autologe Vollhauttransplantation, grossflächig, an Oberarm und Ellenbogen	86.85.99↔	Korrektur einer Syndaktylie, sonstige
86.6a.25↔	Autologe Vollhauttransplantation, grossflächig, am Unterarm	86.88.09↔	Temporäre Weichteildeckung, sonstige
86.6a.26↔	Autologe Vollhauttransplantation, grossflächig, an der Hand	86.88.a1↔	Weichteildeckung durch kultivierte Keratinozyten, kleinflächig, am Kopf
86.6a.27↔	Autologe Vollhauttransplantation, grossflächig, an Brustwand und Rücken	86.88.a6↔	Weichteildeckung durch kultivierte Keratinozyten, kleinflächig, an der Hand
86.6a.28↔	Autologe Vollhauttransplantation, grossflächig, an Bauchregion und Leiste	86.88.ad↔	Weichteildeckung durch kultivierte Keratinozyten, kleinflächig, am Fuss
86.6a.2a↔	Autologe Vollhauttransplantation, grossflächig, am Gesäss	86.88.ae↔	Weichteildeckung durch kultivierte Keratinozyten, kleinflächig, an anderer Lokalisation
86.6a.2b↔	Autologe Vollhauttransplantation, grossflächig, an Oberschenkel und Knie	86.88.b1↔	Weichteildeckung durch kultivierte Keratinozyten, grossflächig, am Kopf
86.6a.2c↔	Autologe Vollhauttransplantation, grossflächig, am Unterschenkel	86.88.b6↔	Weichteildeckung durch kultivierte Keratinozyten, grossflächig, an der Hand
86.6a.2d↔	Autologe Vollhauttransplantation, grossflächig, am Fuss	86.88.bd↔	Weichteildeckung durch kultivierte Keratinozyten, grossflächig, am Fuss
86.6b.16↔	Autologe Spalthauttransplantation, kleinflächig, an der Hand	86.88.be↔	Weichteildeckung durch kultivierte Keratinozyten, grossflächig, an anderer Lokalisation
86.6b.26↔	Autologe Spalthauttransplantation, grossflächig, an der Hand	86.88.d1↔	Temporäre Weichteildeckung durch alloplastisches Material, grossflächig, am Kopf
86.6c.21↔	Permanenter Hautersatz durch zweischichtiges Dermis-Epidermis-Ersatzmaterial, grossflächig, am Kopf	86.88.d6↔	Temporäre Weichteildeckung durch alloplastisches Material, grossflächig, an der Hand
86.6c.26↔	Permanenter Hautersatz durch zweischichtiges Dermis-Epidermis-Ersatzmaterial, grossflächig, an der Hand	86.88.dd↔	Temporäre Weichteildeckung durch alloplastisches Material, grossflächig, am Fuss
86.6c.2d↔	Permanenter Hautersatz durch zweischichtiges Dermis-Epidermis-Ersatzmaterial, grossflächig, am Fuss	86.88.de↔	Temporäre Weichteildeckung durch alloplastisches Material, grossflächig, an anderer Lokalisation
86.6c.2e↔	Permanenter Hautersatz durch zweischichtiges Dermis-Epidermis-Ersatzmaterial, grossflächig, an anderer Lokalisation	86.88.e1↔	Temporäre Weichteildeckung mittels allogener Haut, kleinflächig, am Kopf
86.6d.11↔	Revision einer freien Hauttransplantation und eines permanenten Hautersatzes, am Kopf	86.88.e6↔	Temporäre Weichteildeckung mittels allogener Haut, kleinflächig, an der Hand
86.6d.16↔	Revision einer freien Hauttransplantation und eines permanenten Hautersatzes, an der Hand	86.88.ed↔	Temporäre Weichteildeckung mittels allogener Haut, kleinflächig, am Fuss
86.6d.1d↔	Revision einer freien Hauttransplantation und eines permanenten Hautersatzes, am Fuss	86.88.ee↔	Temporäre Weichteildeckung mittels allogener Haut, kleinflächig, an anderer Lokalisation
86.6d.1e↔	Revision einer freien Hauttransplantation und eines permanenten Hautersatzes, an anderer Lokalisation	86.88.f1↔	Temporäre Weichteildeckung mittels allogener Haut, grossflächig, am Kopf
86.7a.26↔	Dehnungsplastik, grossflächig, an der Hand		
86.7a.36↔	Verschiebe-Rotationsplastik, kleinflächig, an der Hand		
86.7a.46↔	Verschiebe-Rotationsplastik, grossflächig, an der Hand		
86.7a.56↔	Transpositionsplastik (VY), kleinflächig, an der Hand		
86.7a.66↔	Transpositionsplastik (VY), grossflächig, an der Hand		
86.7a.76↔	Insellappenplastik, kleinflächig, an der Hand		
86.7a.86↔	Insellappenplastik, grossflächig, an der Hand		
86.7a.96↔	Lokale Lappenplastik an Haut und Subkutangewebe, sonstige, an der Hand		
86.7a.b6↔	Z-Plastik, grossflächig, an der Hand		
86.7a.d6↔	W-Plastik, grossflächig, an der Hand		
86.7b.16↔	Gestielte regionale Lappenplastik, an der Hand		

86.88.f6↔	Temporäre Weichteildeckung mittels allogener Haut, grossflächig, an der Hand	86.a2.09↔	Spezielle temporäre Weichteildeckungen bei Verbrennungen und Verätzungen, sonstige
86.88.fd↔	Temporäre Weichteildeckung mittels allogener Haut, grossflächig, am Fuss	86.a2.11↔	Temporäre Weichteildeckung durch hydrolytisch resorbierbare Membrane, kleinflächig, am Kopf
86.88.fe↔	Temporäre Weichteildeckung mittels allogener Haut, grossflächig, an anderer Lokalisation	86.a2.16↔	Temporäre Weichteildeckung durch hydrolytisch resorbierbare Membrane, kleinflächig, an der Hand
86.88.g1↔	Temporäre Weichteildeckung mittels xenogener Haut, kleinflächig, am Kopf	86.a2.1d↔	Temporäre Weichteildeckung durch hydrolytisch resorbierbare Membrane, kleinflächig, am Fuss
86.88.g6↔	Temporäre Weichteildeckung mittels xenogener Haut, kleinflächig, an der Hand	86.a2.1e↔	Temporäre Weichteildeckung durch hydrolytisch resorbierbare Membrane, kleinflächig, an anderer Lokalisation
86.88.gd↔	Temporäre Weichteildeckung mittels xenogener Haut, kleinflächig, am Fuss	86.a2.21↔	Temporäre Weichteildeckung durch hydrolytisch resorbierbare Membrane, grossflächig, am Kopf
86.88.ge↔	Temporäre Weichteildeckung mittels xenogener Haut, kleinflächig, an anderer Lokalisation	86.a2.26↔	Temporäre Weichteildeckung durch hydrolytisch resorbierbare Membrane, grossflächig, an der Hand
86.88.h1↔	Temporäre Weichteildeckung mittels xenogener Haut, grossflächig, am Kopf	86.a2.2d↔	Temporäre Weichteildeckung durch hydrolytisch resorbierbare Membrane, grossflächig, am Fuss
86.88.h6↔	Temporäre Weichteildeckung mittels xenogener Haut, grossflächig, an der Hand	86.a2.2e↔	Temporäre Weichteildeckung durch hydrolytisch resorbierbare Membrane, grossflächig, an anderer Lokalisation
86.88.hd↔	Temporäre Weichteildeckung mittels xenogener Haut, grossflächig, am Fuss	86.b1.22↔	Débridement an Nagel, Nagelbett oder Nagelfalz
86.88.he↔	Temporäre Weichteildeckung mittels xenogener Haut, grossflächig, an anderer Lokalisation	86.b1.31↔	Onychoplastik
86.a2.00↔	Spezielle temporäre Weichteildeckungen bei Verbrennungen und Verätzungen, n.n.bez.		

### Prozedur I32-9

77.34.11↔	Komplexe (mehrdimensionale) Osteotomie an Karpalia und Metakarpalia	81.97.17↔	Revision und Wechsel einer sonstigen Fingergelenkendoprothese
78.49.11↔	Sonstige plastische Rekonstruktion an Phalangen der Hand	82.61↔	Pollizisation mit Übertragung von Nerven und Blutversorgung
81.71.10↔	Implantation einer sonstigen Fingergelenkendoprothese	82.69↔	Sonstige Rekonstruktion des Daumens
81.71.99↔	Arthroplastik mit Implantat am Metakarpophalangeal- und Interphalangealgelenk, sonstige	82.71↔	Rekonstruktion eines Ringbandes
81.72↔	Arthroplastik ohne Implantat am Metakarpophalangeal- und Interphalangealgelenk	82.72.00↔	Plastische Operation an der Hand mit Muskel- oder Faszien-Transplantat, n.n.bez.
81.73↔	Totaler Handgelenkersatz	82.72.10↔	Plastische Operation mit Muskel- oder Faszien-Transplantat an einem Finger
81.74.00↔	Arthroplastik mit Implantat am Karpokarpal- oder Karpometakarpalgelenk, n.n.bez.	82.72.11↔	Plastische Operation mit Muskel- oder Faszien-Transplantat an sonstigen Teilen der Hand
81.74.10↔	Implantation einer Daumensattelgelenkendoprothese	82.72.99↔	Plastische Operation an der Hand mit Muskel- oder Faszien-Transplantat, sonstiges
81.74.99↔	Arthroplastik mit Implantat am Karpokarpal- oder Karpometakarpalgelenk, sonstige	82.81↔	Transfer eines Fingers, ausgenommen Daumen
81.97.15↔	Revision und Wechsel einer Handgelenkendoprothese	83.83↔	Plastische Rekonstruktion eines Ringbandes
81.97.16↔	Revision und Wechsel einer Daumensattelgelenkendoprothese		

### Prozedur I32-10

39.31.00↔	Naht einer Arterie, n.n.bez.	39.31.85↔	Naht der A. renalis
39.31.10↔	Naht einer Arterie an Kopf und Hals, n.n.bez.	39.31.86↔	Naht der A. mesenterialis
39.31.11↔	Naht einer intrakraniellen Arterie	39.31.87↔	Naht der A. lumbalis
39.31.19↔	Naht einer Arterie an Kopf und Hals, sonstige	39.31.88↔	Naht der A. iliaca
39.31.20↔	Naht einer Arterie des Oberarms, n.n.bez.	39.31.89↔	Naht von abdominalen Arterien, sonstige
39.31.21↔	Naht der A. axillaris	39.31.99↔	Naht einer Arterie, sonstige
39.31.22↔	Naht der A. brachialis	77.39.10↔	Rotationsosteotomie an Phalangen der Hand
39.31.29↔	Naht einer Arterie des Oberarms, sonstige	78.02.10↔	Knochen transplantation am Humerus, gefässgestielt mit mikrovaskulärer Anastomose
39.31.30↔	Naht einer Arterie des Unterarms	78.02.11↔	Knochen transplantation am Humerus, gefässgestielt ohne mikrovaskuläre Anastomose
39.31.40↔	Naht einer Arterie der Hand	78.02.12↔	Knochen transplantation am Humerus, allogen
39.31.50↔	Naht einer Arterie der unteren Extremität	78.02.13↔	Knorpel-Knochen transplantation am Humerus
39.31.60↔	Naht der Aorta, n.n.bez.	78.03.10↔	Knochen transplantation an Radius und Ulna, gefässgestielt mit mikrovaskulärer Anastomose
39.31.61↔	Naht der thorakalen Aorta	78.03.11↔	Knochen transplantation an Radius und Ulna, gefässgestielt ohne mikrovaskulärer Anastomose
39.31.62↔	Naht der abdominalen Aorta	78.03.12↔	Knochen transplantation an Radius und Ulna, allogen
39.31.69↔	Naht der Aorta, sonstige	78.03.13↔	Knorpel-Knochen transplantation an Radius und Ulna
39.31.70↔	Naht von sonstigen thorakalen Arterien, n.n.bez.	78.04.10↔	Knochen transplantation an Karpalia und Metakarpalia, gefässgestielt mit mikrovaskulärer Anastomose
39.31.71↔	Naht der A. pulmonalis	78.04.11↔	Knochen transplantation an Karpalia und Metakarpalia, gefässgestielt ohne mikrovaskuläre Anastomose
39.31.72↔	Naht des Truncus brachiocephalicus	78.04.12↔	Knochen transplantation an Karpalia und Metakarpalia, allogen
39.31.73↔	Naht der A. subclavia	78.04.13↔	Knorpel-Knochen transplantation an Karpalia und Metakarpalia
39.31.79↔	Naht von thorakalen Arterien, sonstige		
39.31.80↔	Naht von abdominalen Arterien, n.n.bez.		
39.31.81↔	Naht des Truncus coeliacus		
39.31.82↔	Naht der A. gastrica		
39.31.83↔	Naht der A. hepatica		
39.31.84↔	Naht der A. lienalis		

78.05.10↔	Knochen transplantation am Femur, gefässgestielt mit mikrovaskulärer Anastomose	83.43.11↔	Entnahme eines osteomyokutanen oder osteofasziokutanen Lappens zur Transplantation
78.05.11↔	Knochen transplantation am Femur, gefässgestielt, ohne mikrovaskuläre Anastomose	83.43.12↔	Entnahme eines sonstigen Lappentransplantates mit mikrovaskulärer Anastomosierung aus Muskel oder Faszie
78.05.12↔	Knochen transplantation am Femur, allogene	83.43.99↔	Exzision von Muskel oder Faszie zur Transplantation, sonstige
78.05.13↔	Knorpel-Knochen transplantation am Femur	83.82.10↔	Faszientransplantation, Kopf und Hals
78.07.10↔	Knochen transplantation an der Tibia, gefässgestielt mit mikrovaskulärer Anastomose	83.82.11↔	Faszientransplantation, Schulter und Axilla
78.07.11↔	Knochen transplantation an der Tibia, gefässgestielt ohne mikrovaskuläre Anastomose	83.82.12↔	Faszientransplantation, Oberarm und Ellenbogen
78.07.12↔	Knochen transplantation an der Tibia, allogene	83.82.13↔	Faszientransplantation, Unterarm
78.07.13↔	Knorpel-Knochen transplantation an der Tibia	83.82.14↔	Faszientransplantation, Brustwand, Bauch und Rücken
78.07.20↔	Knochen transplantation an der Fibula, gefässgestielt mit mikrovaskulärer Anastomose	83.82.15↔	Faszientransplantation, Leisten- und Genitalregion und Gesäss
78.07.21↔	Knochen transplantation an der Fibula, gefässgestielt ohne mikrovaskuläre Anastomose	83.82.16↔	Faszientransplantation, Untere Extremität
78.07.22↔	Knochen transplantation an der Fibula, allogene	83.82.19↔	Faszientransplantation, Andere Lokalisation
78.07.23↔	Knorpel-Knochen transplantation an der Fibula	83.82.20↔	Transplantation eines lokalen Muskel- oder Fasziolappens, Kopf und Hals
78.09.10↔	Knochen transplantation an Phalangen der Hand, gefässgestielt mit mikrovaskulärer Anastomose	83.82.21↔	Transplantation eines lokalen Muskel- oder Fasziolappens, Schulter und Axilla
78.09.11↔	Knochen transplantation an Phalangen der Hand, gefässgestielt ohne mikrovaskuläre Anastomose	83.82.22↔	Transplantation eines lokalen Muskel- oder Fasziolappens, Oberarm und Ellenbogen
78.09.12↔	Knochen transplantation an Phalangen der Hand, allogene	83.82.23↔	Transplantation eines lokalen Muskel- oder Fasziolappens, Unterarm
78.09.90↔	Knochen transplantation an andere näher bezeichnete Knochen, ausser Gesichtsschädelknochen, gefässgestielt mit mikrovaskulärer Anastomose	83.82.24↔	Transplantation eines lokalen Muskel- oder Fasziolappens, Brustwand, Bauch und Rücken
78.09.91↔	Knochen transplantation an andere näher bezeichnete Knochen, ausser Gesichtsschädelknochen, gefässgestielt ohne mikrovaskuläre Anastomose	83.82.25↔	Transplantation eines lokalen Muskel- oder Fasziolappens, Leisten- und Genitalregion und Gesäss
78.09.92↔	Knochen transplantation an andere näher bezeichnete Knochen, ausser Gesichtsschädelknochen, allogene	83.82.26↔	Transplantation eines lokalen Muskel- oder Fasziolappens, Untere Extremität
78.44↔	Sonstige plastische Rekonstruktion an Karpalia und Metakarpalia	83.82.29↔	Transplantation eines lokalen Muskel- oder Fasziolappens, Andere Lokalisation
78.49.11↔	Sonstige plastische Rekonstruktion an Phalangen der Hand	83.82.30↔	Transplantation eines osteomyokutanen oder osteofasziokutanen Lappens, Kopf und Hals
78.49.13↔	Sonstige plastische Rekonstruktion an Phalangen des Fusses	83.82.31↔	Transplantation eines osteomyokutanen oder osteofasziokutanen Lappens, Schulter und Axilla
80.13.00↔	Sonstige Arthrotomie des Handgelenkes, n.n.bez.	83.82.32↔	Transplantation eines osteomyokutanen oder osteofasziokutanen Lappens, Oberarm und Ellenbogen
80.13.10↔	Arthroskopische Arthrotomie des Handgelenkes, Gelenkspülung mit Drainage	83.82.33↔	Transplantation eines osteomyokutanen oder osteofasziokutanen Lappens, Unterarm
80.13.11↔	Arthroskopische Arthrotomie des Handgelenkes, Entfernung freier Gelenkkörper	83.82.34↔	Transplantation eines osteomyokutanen oder osteofasziokutanen Lappens, Brustwand, Bauch und Rücken
80.13.12↔	Arthroskopische Arthrotomie des Handgelenkes, Einlegen oder Entfernen eines Medikamententrägers	83.82.35↔	Transplantation eines osteomyokutanen oder osteofasziokutanen Lappens, Leisten- und Genitalregion und Gesäss
80.13.20↔	Arthrotomie des Handgelenkes, Gelenkspülung mit Drainage	83.82.36↔	Transplantation eines osteomyokutanen oder osteofasziokutanen Lappens, Untere Extremität
80.13.21↔	Arthrotomie des Handgelenkes, Entfernung freier Gelenkkörper	83.82.39↔	Transplantation eines osteomyokutanen oder osteofasziokutanen Lappens, Andere Lokalisation
80.13.99↔	Sonstige Arthrotomie des Handgelenkes, sonstige	83.82.40↔	Transplantation eines sonstigen Lappentransplantates mit mikrovaskulärer Anastomosierung aus Muskel oder Faszie, Kopf und Hals
81.26↔	Arthrodesse am Karpometakarpalgelenk	83.82.41↔	Transplantation eines sonstigen Lappentransplantates mit mikrovaskulärer Anastomosierung aus Muskel oder Faszie, Schulter und Axilla
81.27↔	Arthrodesse am Metakarpophalangealgelenk	83.82.42↔	Transplantation eines sonstigen Lappentransplantates mit mikrovaskulärer Anastomosierung aus Muskel oder Faszie, Oberarm und Ellenbogen
81.71.00↔	Arthroplastik mit Implantat am Metakarpophalangeal- und Interphalangealgelenk, n.n.bez.	83.82.43↔	Transplantation eines sonstigen Lappentransplantates mit mikrovaskulärer Anastomosierung aus Muskel oder Faszie, Unterarm
81.75↔	Arthroplastik ohne Implantat am Karpokarpal- oder Karpometakarpalgelenk	83.82.44↔	Transplantation eines sonstigen Lappentransplantates mit mikrovaskulärer Anastomosierung aus Muskel oder Faszie, Brustwand, Bauch und Rücken
82.57.00↔	Sonstige Transposition einer Sehne der Hand, n.n.bez.	83.82.45↔	Transplantation eines sonstigen Lappentransplantates mit mikrovaskulärer Anastomosierung aus Muskel oder Faszie, Leisten- und Genitalregion und Gesäss
82.57.10↔	Sonstige Transposition einer Sehne der Hand, Transposition einer Beugesehne der Hand	83.82.46↔	Transplantation eines sonstigen Lappentransplantates mit mikrovaskulärer Anastomosierung aus Muskel oder Faszie, Untere Extremität
82.57.99↔	Sonstige Transposition einer Sehne der Hand, sonstige	83.82.47↔	Transplantation eines sonstigen Lappentransplantates mit mikrovaskulärer Anastomosierung aus Muskel oder Faszie, Andere Lokalisation
82.61↔	Pollisation mit Übertragung von Nerven und Blutversorgung	83.82.99↔	Muskel- oder Faszientransplantation, sonstige
82.81↔	Transfer eines Fingers, ausgenommen Daumen	84.20↔	Replantation einer Extremität, n.n.bez.
82.82↔	Plastische Rekonstruktion einer Spalthand	84.21↔	Daumen-Replantation
82.89.10↔	Sehnenscheidenplastik an der Hand		
82.89.11↔	Knöchernere Refixation von Bänder der Handwurzel und Mittelhand		
82.89.12↔	Knöchernere Refixation von sonstigen Bänder der Hand		
82.89.13↔	Gelenkübergreifende Weichteildistraktion bei kongenitalen Anomalien der Hand		
82.89.14↔	Radialisation bei kongenitalen Anomalien der Hand		
82.89.15↔	Resektion von Schnürringen mit plastischer Rekonstruktion bei kongenitalen Anomalien der Hand		
82.89.16↔	Transfer einer Zehe als Fingerersatz		
82.89.99↔	Sonstige plastische Operationen an der Hand, sonstige		
83.43.00↔	Exzision von Muskel oder Faszie zur Transplantation, n.n.bez.		
83.43.10↔	Entnahme eines myokutanen Lappens zur Transplantation		

84.22↔	Finger-Replantation (ausser Daumen)	86.7d.16↔	Plastik mit freiem Lappen mit mikrovaskulärer Anastomosierung, an der Hand
84.23.00↔	Replantation von Vorderarm, Handgelenk oder Hand, n.n.bez.	86.7e.21↔	Revision von gestielter regionaler Lappenplastik, am Kopf
84.23.10↔	Replantation von Vorderarm	86.7e.26↔	Revision von gestielter regionaler Lappenplastik, an der Hand
84.23.12↔	Replantation von der Mittelhand	86.7e.2d↔	Revision von gestielter regionaler Lappenplastik, am Fuss
84.23.13↔	Replantation vom Handgelenk	86.7e.2e↔	Revision von gestielter regionaler Lappenplastik, an anderer Lokalisation
84.23.99↔	Replantation von Vorderarm, Handgelenk oder Hand, sonstige	86.7e.31↔	Revision von gestielter Fernlappenplastik, am Kopf
84.29↔	Replantation einer Extremität, sonstige	86.7e.36↔	Revision von gestielter Fernlappenplastik, an der Hand
86.6a.11↔	Autologe Vollhauttransplantation, kleinflächig, am Kopf	86.7e.3d↔	Revision von gestielter Fernlappenplastik, am Fuss
86.6a.12↔	Autologe Vollhauttransplantation, kleinflächig, am Hals	86.7e.3e↔	Revision von gestielter Fernlappenplastik, an anderer Lokalisation
86.6a.13↔	Autologe Vollhauttransplantation, kleinflächig, an Schulter und Axilla	86.7e.41↔	Revision von einer Plastik mit freien Lappen mit mikrovaskulärer Anastomosierung, am Kopf
86.6a.14↔	Autologe Vollhauttransplantation, kleinflächig, an Oberarm und Ellenbogen	86.7e.46↔	Revision von einer Plastik mit freien Lappen mit mikrovaskulärer Anastomosierung, an der Hand
86.6a.15↔	Autologe Vollhauttransplantation, kleinflächig, am Unterarm	86.7e.4d↔	Revision von einer Plastik mit freien Lappen mit mikrovaskulärer Anastomosierung, am Fuss
86.6a.17↔	Autologe Vollhauttransplantation, kleinflächig, an Brustwand und Rücken	86.7e.4e↔	Revision von einer Plastik mit freien Lappen mit mikrovaskulärer Anastomosierung, an anderer Lokalisation
86.6a.18↔	Autologe Vollhauttransplantation, kleinflächig, an Bauchregion und Leiste	86.7f↔	Lappenstieldurchtrennung
86.6a.1a↔	Autologe Vollhauttransplantation, kleinflächig, am Gesäss	86.85.00↔	Korrektur einer Syndaktylie, n.n.bez.
86.6a.1b↔	Autologe Vollhauttransplantation, kleinflächig, an Oberschenkel und Knie	86.85.30↔	Trennung einer kompletten Syndaktylie mit Verschiebeplastik, Kuppenplastik oder Seitenbandrekonstruktion, der Hand
86.6a.1c↔	Autologe Vollhauttransplantation, kleinflächig, am Unterschenkel	86.85.40↔	Trennung einer kompletten Syndaktylie mit Verschiebeplastik, Kuppenplastik oder Seitenbandrekonstruktion, des Fusses
86.6a.1d↔	Autologe Vollhauttransplantation, kleinflächig, am Fuss	86.85.50↔	Resektion gedoppelter Anteile bei Syndaktylie oder Polydaktylie mit Gelenkrekonstruktion, der Hand
86.6a.21↔	Autologe Vollhauttransplantation, grossflächig, am Kopf	86.85.60↔	Resektion gedoppelter Anteile bei Syndaktylie oder Polydaktylie mit Gelenkrekonstruktion, des Fusses
86.6a.22↔	Autologe Vollhauttransplantation, grossflächig, am Hals	86.85.70↔	Korrektur einer Polysyndaktylie durch Fusion gedoppelter Anteile, der Hand
86.6a.23↔	Autologe Vollhauttransplantation, grossflächig, an Schulter und Axilla	86.85.80↔	Korrektur einer Polysyndaktylie durch Fusion gedoppelter Anteile, des Fusses
86.6a.24↔	Autologe Vollhauttransplantation, grossflächig, an Oberarm und Ellenbogen	86.85.99↔	Korrektur einer Syndaktylie, sonstige
86.6a.25↔	Autologe Vollhauttransplantation, grossflächig, am Unterarm	86.88.09↔	Temporäre Weichteildeckung, sonstige
86.6a.27↔	Autologe Vollhauttransplantation, grossflächig, an Brustwand und Rücken	86.88.a1↔	Weichteildeckung durch kultivierte Keratinozyten, kleinflächig, am Kopf
86.6a.28↔	Autologe Vollhauttransplantation, grossflächig, an Bauchregion und Leiste	86.88.a6↔	Weichteildeckung durch kultivierte Keratinozyten, kleinflächig, an der Hand
86.6a.2a↔	Autologe Vollhauttransplantation, grossflächig, am Gesäss	86.88.ad↔	Weichteildeckung durch kultivierte Keratinozyten, kleinflächig, am Fuss
86.6a.2b↔	Autologe Vollhauttransplantation, grossflächig, an Oberschenkel und Knie	86.88.ae↔	Weichteildeckung durch kultivierte Keratinozyten, kleinflächig, an anderer Lokalisation
86.6a.2c↔	Autologe Vollhauttransplantation, grossflächig, am Unterschenkel	86.88.b1↔	Weichteildeckung durch kultivierte Keratinozyten, grossflächig, am Kopf
86.6a.2d↔	Autologe Vollhauttransplantation, grossflächig, am Fuss	86.88.b6↔	Weichteildeckung durch kultivierte Keratinozyten, grossflächig, an der Hand
86.6b.16↔	Autologe Spalthauttransplantation, kleinflächig, an der Hand	86.88.bd↔	Weichteildeckung durch kultivierte Keratinozyten, grossflächig, am Fuss
86.6b.26↔	Autologe Spalthauttransplantation, grossflächig, an der Hand	86.88.be↔	Weichteildeckung durch kultivierte Keratinozyten, grossflächig, an anderer Lokalisation
86.6c.21↔	Permanenter Hautersatz durch zweischichtiges Dermis-Epidermis-Ersatzmaterial, grossflächig, am Kopf	86.88.d1↔	Temporäre Weichteildeckung durch alloplastisches Material, grossflächig, am Kopf
86.6c.26↔	Permanenter Hautersatz durch zweischichtiges Dermis-Epidermis-Ersatzmaterial, grossflächig, an der Hand	86.88.d6↔	Temporäre Weichteildeckung durch alloplastisches Material, grossflächig, an der Hand
86.6c.2d↔	Permanenter Hautersatz durch zweischichtiges Dermis-Epidermis-Ersatzmaterial, grossflächig, am Fuss	86.88.dd↔	Temporäre Weichteildeckung durch alloplastisches Material, grossflächig, am Fuss
86.6c.2e↔	Permanenter Hautersatz durch zweischichtiges Dermis-Epidermis-Ersatzmaterial, grossflächig, an anderer Lokalisation	86.88.de↔	Temporäre Weichteildeckung durch alloplastisches Material, grossflächig, an anderer Lokalisation
86.6d.11↔	Revision einer freien Hauttransplantation und eines permanenten Hautersatzes, am Kopf	86.88.e1↔	Temporäre Weichteildeckung mittels allogener Haut, kleinflächig, am Kopf
86.6d.16↔	Revision einer freien Hauttransplantation und eines permanenten Hautersatzes, an der Hand	86.88.e6↔	Temporäre Weichteildeckung mittels allogener Haut, kleinflächig, an der Hand
86.6d.1d↔	Revision einer freien Hauttransplantation und eines permanenten Hautersatzes, am Fuss	86.88.ed↔	Temporäre Weichteildeckung mittels allogener Haut, kleinflächig, am Fuss
86.6d.1e↔	Revision einer freien Hauttransplantation und eines permanenten Hautersatzes, an anderer Lokalisation	86.88.ee↔	Temporäre Weichteildeckung mittels allogener Haut, kleinflächig, an anderer Lokalisation
86.7a.26↔	Dehnungsplastik, grossflächig, an der Hand	86.88.f1↔	Temporäre Weichteildeckung mittels allogener Haut, grossflächig, am Kopf
86.7a.36↔	Verschiebe-Rotationsplastik, kleinflächig, an der Hand	86.88.f6↔	Temporäre Weichteildeckung mittels allogener Haut, grossflächig, an der Hand
86.7a.46↔	Verschiebe-Rotationsplastik, grossflächig, an der Hand		
86.7a.56↔	Transpositionsplastik (VY), kleinflächig, an der Hand		
86.7a.66↔	Transpositionsplastik (VY), grossflächig, an der Hand		
86.7a.76↔	Insellappenplastik, kleinflächig, an der Hand		
86.7a.86↔	Insellappenplastik, grossflächig, an der Hand		
86.7a.96↔	Lokale Lappenplastik an Haut und Subkutangewebe, sonstige, an der Hand		
86.7a.b6↔	Z-Plastik, grossflächig, an der Hand		
86.7a.d6↔	W-Plastik, grossflächig, an der Hand		
86.7b.16↔	Gestielte regionale Lappenplastik, an der Hand		
86.7c.16↔	Gestielte Fernlappenplastik, an der Hand		

86.88.fd↔	Temporäre Weichteildeckung mittels allogener Haut, grossflächig, am Fuss	86.a2.00↔	Spezielle temporäre Weichteildeckungen bei Verbrennungen und Verätzungen, n.n.bez.
86.88.fe↔	Temporäre Weichteildeckung mittels allogener Haut, grossflächig, an anderer Lokalisation	86.a2.09↔	Spezielle temporäre Weichteildeckungen bei Verbrennungen und Verätzungen, sonstige
86.88.g1↔	Temporäre Weichteildeckung mittels xenogener Haut, kleinflächig, am Kopf	86.a2.11↔	Temporäre Weichteildeckung durch hydrolytisch resorbierbare Membrane, kleinflächig, am Kopf
86.88.g6↔	Temporäre Weichteildeckung mittels xenogener Haut, kleinflächig, an der Hand	86.a2.16↔	Temporäre Weichteildeckung durch hydrolytisch resorbierbare Membrane, kleinflächig, an der Hand
86.88.gd↔	Temporäre Weichteildeckung mittels xenogener Haut, kleinflächig, am Fuss	86.a2.1d↔	Temporäre Weichteildeckung durch hydrolytisch resorbierbare Membrane, kleinflächig, am Fuss
86.88.ge↔	Temporäre Weichteildeckung mittels xenogener Haut, kleinflächig, an anderer Lokalisation	86.a2.1e↔	Temporäre Weichteildeckung durch hydrolytisch resorbierbare Membrane, kleinflächig, an anderer Lokalisation
86.88.h1↔	Temporäre Weichteildeckung mittels xenogener Haut, grossflächig, am Kopf	86.a2.21↔	Temporäre Weichteildeckung durch hydrolytisch resorbierbare Membrane, grossflächig, am Kopf
86.88.h6↔	Temporäre Weichteildeckung mittels xenogener Haut, grossflächig, an der Hand	86.a2.26↔	Temporäre Weichteildeckung durch hydrolytisch resorbierbare Membrane, grossflächig, an der Hand
86.88.hd↔	Temporäre Weichteildeckung mittels xenogener Haut, grossflächig, am Fuss	86.a2.2d↔	Temporäre Weichteildeckung durch hydrolytisch resorbierbare Membrane, grossflächig, am Fuss
86.88.he↔	Temporäre Weichteildeckung mittels xenogener Haut, grossflächig, an anderer Lokalisation	86.a2.2e↔	Temporäre Weichteildeckung durch hydrolytisch resorbierbare Membrane, grossflächig, an anderer Lokalisation

**ADRG I33****Rekonstruktion von Extremitätenfehlbildungen**

Hauptdiagnose in Tabelle I33-1 und Prozedur in Tabelle I33-2 und Prozedur in Tabelle I33-3

**DRG I33Z****Rekonstruktion von Extremitätenfehlbildungen****Hauptdiagnose I33-1**

M21.00	Valgusdeformität, aonkl, mehrere Lokalisationen	M21.74	Unterschiedl Extremlänge (erworb) Hand
M21.01	Valgusdeformität, aonkl, Schulterregion	M21.75	Unterschiedl Extremitätenlänge (erworben), BeckenReg u OS
M21.02	Valgusdeformität, aonkl, Oberarm	M21.76	Unterschiedl Extremlänge (erworb) Unterschenkel
M21.03	Valgusdeformität, aonkl, Unterarm	M21.77	Unterschiedl Extremlänge (erworb) Knöchel/Fuß
M21.04	Valgusdeformität, aonkl, Hand	M21.79	Unterschiedl Extremlänge (erworb), nnbez Lok
M21.05	Valgusdeformität, aonkl, Beckenregion/OS	M21.80	Sonst nbez erworb Deformitäten Extremitäten, mehr Lok
M21.06	Valgusdeformität, aonkl, Unterschenkel	M21.81	Sonst nbez erworb Deformitäten Schulterregion
M21.07	Valgusdeformität, aonkl, Knöchel/Fuß	M21.82	Sonst nbez erworbene Deformitäten Oberarm
M21.08	Valgusdeformität, aonkl, sonstige Lokalisation	M21.83	Sonst nbez erworbene Deformitäten Unterarm
M21.09	Valgusdeformität, aonkl, nnbez Lokalisationen	M21.84	Sonst nbez erworbene Deformitäten Hand
M21.10	Varusdeformität, aonkl, mehrere Lokalisationen	M21.85	Sonst nbez erworbene Deformitäten Becken/OS
M21.11	Varusdeformität, aonkl, Schulterregion	M21.86	Sonst nbez erworbene Deformitäten Unterschenkel
M21.12	Varusdeformität, aonkl, Oberarm	M21.89	Sonst nbez erworbene Deformitäten Extremitäten, nnbez Lok
M21.13	Varusdeformität, aonkl, Unterarm	Q71.0	Angeborenes vollständiges Fehlen obere Extremität(en)
M21.14	Varusdeformität, aonkl, Hand	Q71.1	Angeb Fehlen Ober- u Unterarm b vorhandener Hand
M21.15	Varusdeformität, aonkl, Beckenreg/Oberschenkel	Q71.2	Angeborenes Fehlen Unterarm u Hand
M21.16	Varusdeformität, aonkl, Unterschenkel	Q71.3	Angeborenes Fehlen Hand od ein/mehr Finger
M21.17	Varusdeformität, aonkl, Knöchel/Fuß	Q71.4	Longitudinaler Reduktionsdefekt Radius
M21.18	Varusdeformität, aonkl, sonstige Lokalisation	Q71.5	Longitudinaler Reduktionsdefekt Ulna
M21.19	Varusdeformität, aonkl, nnbez Lokalisationen	Q71.6	Spalthand
M21.20	Flexionsdeformität, mehrere Lokalisationen	Q71.8	Sonstige Reduktionsdefekte ob Extremität(en)
M21.21	Flexionsdeformität Schulterregion	Q71.9	Reduktionsdefekt obere Extremität, nnbez
M21.22	Flexionsdeformität Oberarm	Q72.0	Angeborenes vollständiges Fehlen unt Extremität(en)
M21.23	Flexionsdeformität Unterarm	Q72.1	Angeb Fehlen Ober- u Unterschenkel b vorhandenem Fuß
M21.24	Flexionsdeformität Hand	Q72.2	Angeborenes Fehlen Unterschenkel u Fuß
M21.25	Flexionsdeformität Beckenregion/Oberschenkel	Q72.3	Angeborenes Fehlen Fuß od ein/mehr Zehen
M21.26	Flexionsdeformität Unterschenkel	Q72.4	Longitudinaler Reduktionsdefekt Femur
M21.27	Flexionsdeformität Knöchel/Fuß	Q72.5	Longitudinaler Reduktionsdefekt Tibia
M21.28	Flexionsdeformität, sonstige Lokalisation	Q72.6	Longitudinaler Reduktionsdefekt Fibula
M21.29	Flexionsdeformität, nnbez Lokalisationen	Q72.7	Spaltfuß
M21.60	Erworbener Hohlfuß [Pes cavus]	Q72.8	Sonstige Reduktionsdefekte untere Extremität(en)
M21.61	Erworbener Knick-Plattfuß [Pes planovalgus]	Q72.9	Reduktionsdefekt untere Extremität, nnbez
M21.62	Erworbener Spitzfuß [Pes equinus]	Q73.0	Angeborenes Fehlen nnbez Extremität(en)
M21.63	Erworbener Spreizfuß	Q73.1	Phokomelie nnbez Extremität(en)
M21.68	Sonstige erworbene Deformitäten des Knöchels und des Fußes	Q73.8	Sonstige Reduktionsdefekte nnbez Extremität(en)
M21.70	Unterschiedl Extremlänge (erworb), mehrere Lok	Q74.0	Sonst angeb Fehlbild ober Extremität(en) u Schultergürtel
M21.71	Unterschiedl Extremlänge (erworb) Schulterregion	Q74.1	Angeborene Fehlbildung Knie
M21.72	Unterschiedl Extremlänge (erworb) Oberarm	Q74.2	Sonst angeb Fehlbild unt Extremität(en) u Beckengürtel
M21.73	Unterschiedl Extremlänge (erworb) Unterarm		

Q74.3	Arthrogryposis multiplex congenita	Q74.9	Nnbez angeborene Fehlbildung Extremität(en)
Q74.8	Sonst nbez angeborene Fehlbildungen Extremität(en)		

**Prozedur I33-2**

77.20↔	Keilosteotomie, ohne Angabe der Lokalisation	77.37.22↔	Komplexe (mehrdimensionale) Osteotomie (mit Achsenkorrektur) an der Fibula
77.22↔	Keilosteotomie am Humerus	77.37.29↔	Sonstige Knochendurchtrennung an der Fibula
77.23↔	Keilosteotomie an Radius und Ulna	77.37.99↔	Sonstige Knochendurchtrennung an Tibia und Fibula, sonstige
77.24↔	Keilosteotomie an Karpalia und Metakarpalia	77.38.00↔	Sonstige Knochendurchtrennung an Tarsalia und Metatarsalia, n.n.bez.
77.25.00↔	Keilosteotomie am Femur, n.n.bez.	77.38.10↔	Rotationsosteotomie an Tarsalia
77.25.10↔	Keilosteotomie am Schenkelhals	77.38.11↔	Kortikotomie bei Segmenttransport an Tarsalia
77.25.20↔	Keilosteotomie am sonstigen Femur	77.38.12↔	Komplexe (mehrdimensionale) Osteotomie (mit Achsenkorrektur) an Tarsalia
77.25.99↔	Keilosteotomie am Femur, sonstige	77.38.19↔	Sonstige Knochendurchtrennung an Tarsalia
77.27.00↔	Keilosteotomie an Tibia und Fibula, n.n.bez.	77.38.29↔	Sonstige Knochendurchtrennung an Metatarsalia
77.27.10↔	Keilosteotomie an der Tibia	77.38.99↔	Sonstige Knochendurchtrennung an Tarsalia und Metatarsalia, sonstige
77.27.20↔	Keilosteotomie an der Fibula	77.39.00↔	Sonstige Knochendurchtrennung an anderen näher bezeichneten Knochen, ausser Gesichtsschädelknochen, n.n.bez.
77.27.99↔	Keilosteotomie an Tibia und Fibula, sonstige	77.39.10↔	Rotationsosteotomie an Phalangen der Hand
77.28.00↔	Keilosteotomie an Tarsalia und Metatarsalia, n.n.bez.	77.39.40↔	Korrekturosteotomie an Phalangen des Fusses
77.28.10↔	Keilosteotomie am Talus	77.39.49↔	Sonstige Knochendurchtrennung an Phalangen des Fusses
77.28.20↔	Keilosteotomie am Kalkaneus	78.20↔	Verkürzungsosteotomie, ohne Angabe der Lokalisation
77.28.30↔	Keilosteotomie an sonstigen Tarsalia	78.22.00↔	Verkürzungsosteotomie am Humerus, n.n.bez.
77.28.40↔	Keilosteotomie an Metatarsalia	78.22.10↔	Temporäre Epiphyseodese am Humerus
77.28.99↔	Keilosteotomie an Tarsalia und Metatarsalia, sonstige	78.22.11↔	Permanente Epiphyseodese am Humerus
77.29.10↔	Keilosteotomie an Phalangen der Hand	78.22.12↔	Therapeutische Epiphyseolyse am Humerus
77.29.20↔	Keilosteotomie am Wirbel	78.22.99↔	Verkürzungsosteotomie am Humerus, sonstige
77.29.40↔	Keilosteotomie an Phalangen des Fusses	78.23.00↔	Verkürzungsosteotomie an Radius und Ulna, n.n.bez.
77.30↔	Sonstige Knochendurchtrennung, ohne Angabe der Lokalisation	78.23.10↔	Temporäre Epiphyseodese an Radius und Ulna
77.31.00↔	Sonstige Knochendurchtrennung an Skapula, Klavikula, Rippen und Sternum, n.n.bez.	78.23.11↔	Permanente Epiphyseodese an Radius und Ulna
77.31.10↔	Sonstige Knochendurchtrennung an Skapula	78.23.12↔	Therapeutische Epiphyseolyse an Radius und Ulna
77.31.11↔	Sonstige Knochendurchtrennung an Klavikula	78.23.99↔	Verkürzungsosteotomie an Radius und Ulna, sonstige
77.31.99↔	Sonstige Knochendurchtrennung an Skapula, Klavikula, Rippen und Sternum, sonstige	78.24.00↔	Verkürzungsosteotomie an Karpalia und Metakarpalia, n.n.bez.
77.32.10↔	Kortikotomie bei Segmenttransport am Humerus	78.24.10↔	Temporäre Epiphyseodese an Karpalia und Metakarpalia
77.33.00↔	Sonstige Knochendurchtrennung an Radius und Ulna, n.n.bez.	78.24.11↔	Permanente Epiphyseodese an Karpalia und Metakarpalia
77.33.10↔	Kortikotomie bei Segmenttransport an Radius und Ulna	78.24.12↔	Therapeutische Epiphyseolyse an Karpalia und Metakarpalia
77.33.11↔	Komplexe (mehrdimensionale) Osteotomie (mit Achsenkorrektur) an Radius und Ulna	78.24.99↔	Verkürzungsosteotomie an Karpalia und Metakarpalia, sonstige
77.33.20↔	Knochendurchtrennung an distaler Ulna und Ulnaschaft	78.25.00↔	Verkürzungsosteotomie am Femur, n.n.bez.
77.33.99↔	Sonstige Knochendurchtrennung an Radius und Ulna, sonstige	78.25.10↔	Temporäre Epiphyseodese am Schenkelhals
77.34.00↔	Sonstige Knochendurchtrennung an Karpalia und Metakarpalia, n.n.bez.	78.25.11↔	Permanente Epiphyseodese am Schenkelhals
77.34.10↔	Rotationsosteotomie an Karpalia und Metakarpalia	78.25.12↔	Therapeutische Epiphyseolyse am Schenkelhals
77.34.11↔	Komplexe (mehrdimensionale) Osteotomie an Karpalia und Metakarpalia	78.25.19↔	Sonstige Verkürzungsosteotomie am Schenkelhals
77.34.99↔	Sonstige Knochendurchtrennung an Karpalia und Metakarpalia, sonstige	78.25.20↔	Temporäre Epiphyseodese an sonstigen Teilen des Femur
77.35.00↔	Sonstige Knochendurchtrennung am Femur, n.n.bez.	78.25.21↔	Permanente Epiphyseodese an sonstigen Teilen des Femur
77.35.10↔	Rotationsosteotomie am Schenkelhals	78.25.22↔	Therapeutische Epiphyseolyse an sonstigen Teilen des Femur
77.35.11↔	Kortikotomie bei Segmenttransport am Schenkelhals	78.25.99↔	Verkürzungsosteotomie am Femur, sonstige
77.35.12↔	Komplexe (mehrdimensionale) Osteotomie (mit Achsenkorrektur) am Schenkelhals	78.27.00↔	Verkürzungsosteotomie an Tibia und Fibula, n.n.bez.
77.35.19↔	Sonstige Knochendurchtrennung am Schenkelhals	78.27.10↔	Temporäre Epiphyseodese an der Tibia
77.35.20↔	Rotationsosteotomie an sonstigen Teilen des Femurs	78.27.11↔	Permanente Epiphyseodese an der Tibia
77.35.21↔	Kortikotomie bei Segmenttransport an sonstigen Teilen des Femurs	78.27.12↔	Therapeutische Epiphyseolyse an der Tibia
77.35.22↔	Komplexe (mehrdimensionale) Osteotomie (mit Achsenkorrektur) an sonstigen Teilen des Femurs	78.27.19↔	Sonstige Verkürzungsosteotomie an der Tibia
77.35.23↔	Sonstige Knochendurchtrennung an sonstigen Teilen des Femurs	78.27.20↔	Temporäre Epiphyseodese an der Fibula
77.35.99↔	Sonstige Knochendurchtrennung am Femur, sonstige	78.27.21↔	Permanente Epiphyseodese an der Fibula
77.37.00↔	Sonstige Knochendurchtrennung an Tibia und Fibula, n.n.bez.	78.27.22↔	Therapeutische Epiphyseolyse an der Fibula
77.37.10↔	Rotationsosteotomie an der Tibia	78.27.29↔	Sonstige Verkürzungsosteotomie an der Fibula
77.37.12↔	Kortikotomie bei Segmenttransport an der Tibia	78.27.99↔	Verkürzungsosteotomie an Tibia und Fibula, sonstige
77.37.13↔	Komplexe (mehrdimensionale) Osteotomie (mit Achsenkorrektur) an der Tibia	78.28.00↔	Verkürzungsosteotomie an Tarsalia und Metatarsalia, n.n.bez.
77.37.14↔	Valgisierende oder varisierende Osteotomie an der Tibia	78.28.10↔	Temporäre Epiphyseodese an Tarsalia und Metatarsalia
77.37.19↔	Sonstige Knochendurchtrennung an der Tibia	78.28.11↔	Permanente Epiphyseodese an Tarsalia und Metatarsalia
77.37.20↔	Rotationsosteotomie an der Fibula	78.28.12↔	Therapeutische Epiphyseolyse an Tarsalia und Metatarsalia
77.37.21↔	Kortikotomie bei Segmenttransport an der Fibula	78.28.20↔	Sonstige Verkürzungsosteotomie am Kalkaneus
		78.28.21↔	Sonstige Verkürzungsosteotomie an sonstigen Tarsalia
		78.28.22↔	Sonstige Verkürzungsosteotomie an Metatarsalia
		78.28.99↔	Verkürzungsosteotomie an Tarsalia und Metatarsalia, sonstige
		78.29.10↔	Temporäre Epiphyseodese an Phalangen der Hand
		78.29.11↔	Permanente Epiphyseodese an Phalangen der Hand

78.29.12↔	Therapeutische Epiphyseolyse an Phalangen der Hand	78.39.30↔	Verlängerungsteotomie an Phalangen des Fusses
78.29.19↔	Sonstige Verkürzungsteotomie an Phalangen der Hand	78.39.99↔	Verlängerungsteotomie an anderen näher bezeichneten Knochen, sonstige
78.29.40↔	Temporäre Epiphyseodese an Phalangen des Fusses	78.40↔	Sonstige plastische Rekonstruktion an Knochen, ohne Angabe der Lokalisation
78.29.41↔	Permanente Epiphyseodese an Phalangen des Fusses	78.41.00↔	Sonstige plastische Rekonstruktion an Skapula, Klavikula, Rippen und Sternum, n.n.bez.
78.29.42↔	Therapeutische Epiphyseolyse an Phalangen des Fusses	78.41.10↔	Sonstige plastische Rekonstruktion an Skapula und Klavikula
78.29.49↔	Sonstige Verkürzungsteotomie an Phalangen des Fusses	78.41.20↔	Sonstige plastische Rekonstruktion an Rippen und Sternum
78.29.99↔	Verkürzungsteotomie an anderen näher bezeichneten Knochen, ausser Gesichtsschädelknochen, sonstige	78.41.30↔	Sonstige plastische Rekonstruktion an Skapula, Klavikula, Rippen und Sternum, Implantation von vertikalen expandierbaren prothetischen Titanrippen [VEPTR]
78.30↔	Verlängerungsteotomie an Extremitäten, ohne Angabe der Lokalisation	78.42↔	Sonstige plastische Rekonstruktion am Humerus
78.31↔	Verlängerungsteotomie an Skapula und Klavikula	78.43↔	Sonstige plastische Rekonstruktion an Radius und Ulna
78.32↔	Verlängerungsteotomie am Humerus	78.44↔	Sonstige plastische Rekonstruktion an Karpalia und Metakarpalia
78.33↔	Verlängerungsteotomie an Radius und Ulna	78.45↔	Sonstige plastische Rekonstruktion am Femur
78.34↔	Verlängerungsteotomie an Karpalia und Metakarpalia	78.47.00↔	Sonstige plastische Rekonstruktion an Tibia und Fibula, n.n.bez.
78.35.00↔	Verlängerungsteotomie am Femur, n.n.bez.	78.47.10↔	Sonstige plastische Rekonstruktion an Tibia
78.35.10↔	Verlängerungsteotomie am Schenkelhals	78.47.20↔	Sonstige plastische Rekonstruktion an Fibula
78.35.19↔	Verlängerungsteotomie an sonstigen Teilen des Femur	78.47.99↔	Sonstige plastische Rekonstruktion an Tibia und Fibula, sonstige
78.35.99↔	Verlängerungsteotomie am Femur, sonstige	78.48↔	Sonstige plastische Rekonstruktion an Tarsalia und Metatarsalia
78.37↔	Verlängerungsteotomie an Tibia und Fibula	78.49.11↔	Sonstige plastische Rekonstruktion an Phalangen der Hand
78.38.00↔	Verlängerungsteotomie an Tarsalia und Metatarsalia, n.n.bez.	78.49.12↔	Sonstige plastische Rekonstruktion am Becken
78.38.10↔	Verlängerungsteotomie am Kalkaneus	78.49.13↔	Sonstige plastische Rekonstruktion an Phalangen des Fusses
78.38.19↔	Verlängerungsteotomie an sonstigen Tarsalia		
78.38.20↔	Verlängerungsteotomie an Metatarsalia		
78.38.99↔	Verlängerungsteotomie an Tarsalia und Metatarsalia, sonstige		
78.39.10↔	Verlängerungsteotomie an Phalangen der Hand		

**Prozedur I33-3**

78.10‡↔	Anlegen eines Fixateur externe, ohne Angabe der Lokalisation	84.72‡↔	Anlegen einer externen Fixationsvorrichtung, Ringsystem
84.71‡↔	Anlegen einer externen Fixationsvorrichtung, eindimensional	84.73‡↔	Anlegen einer gemischten Vorrichtung

**ADRG I36****Beidseitige Implantation einer Endoprothese an Hüft- oder Kniegelenk**

Mindestens eine Beidseitige Prozedur in Tabelle I36-1

**DRG I36Z****Beidseitige Implantation einer Endoprothese an Hüft- oder Kniegelenk****Prozedur I36-1**

81.51.00↔	Implantation einer Totalendoprothese des Hüftgelenks, n.n.bez.	81.54.21↔	Erstimplantation einer Standard-Totalendoprothese des Kniegelenks
81.51.11↔	Erstimplantation einer Totalendoprothese des Hüftgelenks	81.54.22↔	Erstimplantation einer Sonder-Totalendoprothese des Kniegelenks
81.51.12↔	Erstimplantation einer Totalendoprothese des Hüftgelenks, Sonderprothese	81.54.23↔	Erstimplantation einer achsengeführten Totalendoprothese des Kniegelenks
81.51.19↔	Erstimplantation einer Totalendoprothese des Hüftgelenks, sonstige	81.54.24↔	Erstimplantation einer unikondylären Schlittenprothese am Kniegelenk
81.52.00↔	Implantation einer Teilprothese des Hüftgelenks, Implantation von Teilkomponenten einer Hüftendoprothese, n.n.bez.	81.54.25↔	Erstimplantation einer bikondylären Schlittenprothese am Kniegelenk
81.52.21↔	Erstimplantation einer Monokopfprothese	81.54.26↔	Erstimplantation eines kondylären Femurschildes mit Patella-Rückflächenersatz
81.52.22↔	Erstimplantation einer Duokopfprothese		
81.52.29↔	Erstimplantation einer Teilprothese des Hüftgelenks, sonstige		
81.52.31↔	Erstimplantation einer Stütz- resp. Pfannendachschale einer Hüftendoprothese		
81.52.39↔	Erstimplantation einer Teilkomponente einer Hüftendoprothese, sonstige		

**ADRG I43****Implantation oder vollständiger Wechsel einer Endoprothese am Kniegelenk**

Prozedur in Tabelle I43-1

**DRG I43A****Implantation einer Endoprothese am Kniegelenk mit äusserst schweren CC oder vollständiger Prothesenwechsel mit Neuimplantation**

PCCL &gt; 3 oder Prozedur in Tabelle I43-2

**DRG I43B****Implantation einer Endoprothese am Kniegelenk**

**Prozedur I43-1**

81.54.21↔	Erstimplantation einer Standard-Totalendoprothese des Kniegelenks	81.54.31↔	Implantation einer Standard-Totalendoprothese des Kniegelenks bei einem Prothesenwechsel
81.54.22↔	Erstimplantation einer Sonder-Totalendoprothese des Kniegelenks	81.54.32↔	Implantation einer Sonder-Totalendoprothese des Kniegelenks bei einem Prothesenwechsel
81.54.23↔	Erstimplantation einer achsengeführten Totalendoprothese des Kniegelenks	81.54.33↔	Implantation einer achsengeführten Totalendoprothese des Kniegelenks bei einem Prothesenwechsel
81.54.25↔	Erstimplantation einer bikondylären Schlittenprothese am Kniegelenk	81.54.35↔	Implantation einer bikondylären Schlittenprothese bei einem Prothesenwechsel

**Prozedur I43-2**

81.54.31↔	Implantation einer Standard-Totalendoprothese des Kniegelenks bei einem Prothesenwechsel	81.54.33↔	Implantation einer achsengeführten Totalendoprothese des Kniegelenks bei einem Prothesenwechsel
81.54.32↔	Implantation einer Sonder-Totalendoprothese des Kniegelenks bei einem Prothesenwechsel	81.54.35↔	Implantation einer bikondylären Schlittenprothese bei einem Prothesenwechsel

**ADRG I44****Teilimplantation, teilweiser Wechsel oder Revision einer Endoprothese am Kniegelenk**

Prozedur in Tabelle I44-1

**DRG I44Z****Teilimplantation, teilweiser Wechsel oder Revision einer Endoprothese am Kniegelenk****Prozedur I44-1**

81.54.00↔	Implantation einer Endoprothese des Kniegelenks, n.n.bez.	81.54.44↔	Implantation der Tibia- oder Femurkomponenten, sowie des Inlays einer unikondylären, resp. bikondylären Schlittenprothese oder einer Standard-Totalendoprothese des Knies bei einem Wechsel
81.54.24↔	Erstimplantation einer unikondylären Schlittenprothese am Kniegelenk	81.54.45↔	Implantation der Tibia- oder Femurkomponenten, sowie des Inlays einer Sonder-Totalendoprothese oder einer achsengeführten Totalendoprothese des Knies, bei einem Wechsel
81.54.26↔	Erstimplantation eines kondylären Femurschildes mit Patella-Rückflächenersatz	81.54.46↔	Implantation eines isolierten Ersatzes der femoralen Gleitfläche bei einem Wechsel
81.54.27↔	Erstimplantation eines Patella-Rückflächenersatzes	81.54.47↔	Implantation eines kondylären Femurschildes mit Patella-Rückflächenersatz bei einem Wechsel
81.54.28↔	Erstimplantation eines isolierten Ersatzes der femoralen Gleitfläche	81.54.49↔	Implantation von Teilkomponenten einer Knieendoprothese bei einem Wechsel, sonstige
81.54.29↔	Erstimplantation einer Knieendoprothese, sonstige	81.55↔	Revision ohne Ersatz einer Knieendoprothese
81.54.34↔	Implantation einer unikondylären Schlittenprothese bei einem Prothesenwechsel		
81.54.39↔	Implantation einer Knieendoprothese bei einem Prothesenwechsel, sonstige		
81.54.42↔	Implantation eines Patella-Rückflächenersatz bei einem Wechsel		
81.54.43↔	Implantation des Inlays einer Knieprothese bei einem Wechsel		

**ADRG I45****Implantation und Ersatz einer Bandscheibenendoprothese**

Prozedur in Tabelle I45-1

**DRG I45A****Implantation und Ersatz einer Bandscheibenendoprothese, mehr als ein Segment**

Mindestens zwei Prozeduren in Tabelle I45-1

**DRG I45B****Implantation und Ersatz einer Bandscheibenendoprothese, weniger als 2 Segmente****Prozedur I45-1**

84.60↔	Einsetzen von Diskusprothese, nicht näher bezeichnet	84.65↔	Einsetzen von totaler Diskusprothese, lumbosakral
84.61↔	Einsetzen von partieller Diskusprothese, zervikal	84.66.10↔	Ersetzen von künstlicher Diskusprothese, zervikal
84.62↔	Einsetzen von totaler Diskusprothese, zervikal	84.68.10↔	Ersetzen von künstlicher Diskusprothese, lumbosakral
84.63↔	Einsetzen von Diskusprothese, thorakal	84.69.10↔	Ersetzen von künstlicher Diskusprothese
84.64↔	Einsetzen von partieller Diskusprothese, lumbosakral		



**ADRG I46****Implantation, Wechsel oder Revision einer Hüftendoprothese**

Mindestens eine Prozedur in Tabelle I46-1

**DRG I46A****Implantation, Wechsel oder Revision einer Hüftendoprothese mit äusserst schweren CC**

PCCL &gt; 3

**DRG I46B****Implantation, Wechsel oder Revision einer Hüftendoprothese mit komplexem Eingriff oder Eingriff an mehreren Lokalisationen**

Prozedur in Tabelle I46-2 oder Eingriff an mehreren Lokalisationen

**DRG I46C****Implantation, Wechsel oder Revision einer Hüftendoprothese**08  
I46**Prozedur I46-1**

80.05.00↔	Entfernen einer Hüftendoprothese, n.n.bez.	81.52.29↔	Erstimplantation einer Teilprothese des Hüftgelenks, sonstige
80.05.15↔	Entfernen einer Totalendoprothese des Hüftgelenks	81.52.31↔	Erstimplantation einer Stütz- resp. Pfannendachschale einer Hüftendoprothese
80.05.16↔	Entfernen einer Totalendoprothese des Hüftgelenks, Sonderprothese	81.52.39↔	Erstimplantation einer Teilkomponente einer Hüftendoprothese, sonstige
80.05.17↔	Entfernen von Schaft, sowie Kopf einer Hüftendoprothese	81.52.41↔	Implantation einer Monokopfprothese bei einem Prothesenwechsel
80.05.18↔	Entfernen von Schaft, Kopf, sowie Inlay einer Hüftendoprothese	81.52.42↔	Implantation einer Duokopfprothese bei einem Prothesenwechsel
80.05.1a↔	Entfernen des Inlays einer Hüftendoprothese	81.52.49↔	Implantation einer Teilprothese des Hüftgelenks bei einem Prothesenwechsel, sonstige
80.05.1b↔	Entfernen des Kopfes einer Hüftendoprothese	81.52.51↔	Implantation einer Stütz- resp. Pfannendachschale einer Hüftendoprothese bei einem Wechsel
80.05.1c↔	Entfernen von Kopf sowie Inlay einer Hüftendoprothese	81.52.52↔	Implantation des Inlays einer Hüftendoprothese bei einem Wechsel
80.05.1d↔	Entfernen von Kopf, Inlay sowie Pfanne einer Hüftendoprothese	81.52.53↔	Implantation des Kopfs einer Hüftendoprothese bei einem Wechsel
80.05.1e↔	Entfernen von Inlay sowie Pfanne einer Hüftendoprothese	81.52.54↔	Implantation von Kopf sowie Inlay einer Hüftendoprothese bei einem Wechsel
80.05.1f↔	Entfernen von Stütz-, resp. Pfannendachschale sowie Pfanne einer Hüftendoprothese	81.52.55↔	Implantation von Kopf, Inlay sowie Pfanne einer Hüftendoprothese bei einem Wechsel
80.05.1g↔	Entfernen von Stütz-, resp. Pfannendachschale, Pfanne sowie Kopf einer Hüftendoprothese	81.52.56↔	Implantation von Inlay sowie Pfanne einer Hüftendoprothese bei einem Wechsel
80.05.99↔	Entfernen einer Hüftendoprothese, sonstige	81.52.57↔	Implantation von Stütz- resp. Pfannendachschale sowie Pfanne einer Hüftendoprothese bei einem Wechsel
81.51.00↔	Implantation einer Totalendoprothese des Hüftgelenks, n.n.bez.	81.52.58↔	Implantation von Stütz- resp. Pfannendachschale, Pfanne sowie Kopf einer Hüftendoprothese bei einem Wechsel
81.51.11↔	Erstimplantation einer Totalendoprothese des Hüftgelenks	81.52.59↔	Implantation von Teilkomponenten einer Hüftendoprothese bei einem Wechsel, sonstige
81.51.12↔	Erstimplantation einer Totalendoprothese des Hüftgelenks, Sonderprothese	81.52.5a↔	Implantation von Schaft sowie Kopf einer Hüftendoprothese bei einem Wechsel
81.51.13↔	Erstimplantation einer Oberflächenersatzprothese	81.52.5b↔	Implantation von Schaft, Kopf sowie Inlay einer Hüftendoprothese bei einem Wechsel
81.51.19↔	Erstimplantation einer Totalendoprothese des Hüftgelenks, sonstige	81.53↔	Revision ohne Ersatz einer Hüftendoprothese
81.51.21↔	Implantation einer Totalendoprothese des Hüftgelenks bei einem Prothesenwechsel		
81.51.22↔	Implantation einer Totalendoprothese des Hüftgelenks, Sonderprothese bei einem Prothesenwechsel		
81.51.23↔	Implantation einer Oberflächenersatzprothese bei einem Prothesenwechsel		
81.51.29↔	Implantation einer Totalendoprothese des Hüftgelenks bei einem Prothesenwechsel, sonstige		
81.52.00↔	Implantation einer Teilprothese des Hüftgelenks, Implantation von Teilkomponenten einer Hüftendoprothese, n.n.bez.		
81.52.21↔	Erstimplantation einer Monokopfprothese		
81.52.22↔	Erstimplantation einer Duokopfprothese		

**Prozedur I46-2**

81.51.21↔	Implantation einer Totalendoprothese des Hüftgelenks bei einem Prothesenwechsel	81.51.29↔	Implantation einer Totalendoprothese des Hüftgelenks bei einem Prothesenwechsel, sonstige
81.51.22↔	Implantation einer Totalendoprothese des Hüftgelenks, Sonderprothese bei einem Prothesenwechsel		

**ADRG I50****Gewebe- / Hauttransplantation, ausser an der Hand, ohne komplizierende Prozeduren, ohne Eingriff an mehreren Lokalisationen, ohne schweren Weichteilschaden, ohne schwere CC**

Keine Hauptdiagnose in Tabelle I50-1 und Prozedur in Tabelle I50-2

**DRG I50Z****Gewebe- / Hauttransplantation, ausser an der Hand, ohne komplizierende Prozeduren, ohne Eingriff an mehreren Lokalisationen, ohne schweren Weichteilschaden, ohne schwere CC****Hauptdiagnose I50-1**

C40.1	BNB kurze Knochen obere Extremität	M66.24	Spontanruptur von Strecksehnen Hand
D16.1	Gutart Neubildung kurze Knochen obere Extremität	M66.30	Spontanruptur von Beugesehnen, mehrere Lok
D21.1	So GNB Bgw/and Weichteilgew ob Extrem, Schulter	M66.34	Spontanruptur von Beugesehnen Hand
M00.04	Arthrit/Polyarth d Staphylokokken Hand	M72.0	Fibromatose Palmarfaszie [Dupuytren-Kontraktur]
M00.14	Arthrit/Polyarth d Pneumokokken Hand	M86.04	Akute hämatogene Osteomyelitis Hand
M00.24	Arthrit/Polyarth d sonst Streptokokken Hand	M86.14	Sonstige akute Osteomyelitis Hand
M00.84	Arthrit/Polyarth d sonst nbez bakt Erreger Hand	M86.24	Subakute Osteomyelitis Hand
M00.94	Eitrige Arthritis, nnbez, Hand	M86.34	Chron multifokale Osteomyelitis Hand
M02.04	Arthritis nach intestinale Bypass Hand	M86.44	Chron Osteomyelitis m Fistel, Hand
M02.14	Postenteritische Arthritis Hand	M86.54	Sonst chron hämatogene Osteomyelitis Hand
M02.24	Arthritis nach Impfung Hand	M86.64	Sonstige chron Osteomyelitis Hand
M02.34	Reiter-Krankheit Hand	M86.84	Sonstige Osteomyelitis Hand
M02.84	Sonst reaktive Arthritiden Hand	M86.94	Osteomyelitis, nnbez, Hand
M02.94	Reaktive Arthritis, nnbez, Hand	M87.14	Knochennekrose d Arzneimittel Hand
M11.04	Apatitirheumatismus Hand	M87.24	Knochennekrose d vorangegang Trauma Hand
M11.14	Familiäre Chondrokalzinose Hand	M87.34	Sonst sek Knochennekrose Hand
M11.24	Sonst Chondrokalzinose Hand	M87.84	Sonstige Knochennekrose Hand
M11.84	Sonst nbez Kristall-Arthropathien Hand	M87.94	Knochennekrose, nnbez, Hand
M11.94	Kristall-Arthropathie, nnbez, Hand	M89.64	Osteopathie nach Poliomyelitis Hand
M12.14	Kaschin-Beck-KH Hand	Q69.0	Akzessorische(r) Finger
M12.24	Villonoduläre Synovitis (pigmentiert) Hand	Q69.1	Akzessorische(r) Daumen
M12.34	Palindromer Rheumatismus Hand	Q70.1	Schwimmhautbildung an Fingern
M12.44	Hydrops intermittens Hand	Q71.0	Angeborenes vollständiges Fehlen obere Extremität(en)
M12.54	Traumatische Arthropathie Hand	Q71.1	Angeb Fehlen Ober- u Unterarm b vorhandener Hand
M12.84	Sonst nbez Arthropathien, aonkl, Hand	Q71.3	Angeborenes Fehlen Hand od ein/mehr Finger
M13.14	Monarthritis, aonkl, Hand	Q71.6	Spalthand
M13.84	Sonst nbez Arthritis Hand	S56.0	Verletzt Beugemuskl/-sehn, Daumen, in Höhe Unterarm
M13.94	Arthritis, nnbez, Hand	S56.1	Verletzt Beugemuskl/-sehn ein/mehr, so Finger, i Höhe UA
M18.0	Primäre Rhizarthrose, beidseitig	S56.3	Verletzt Streck-,Abduktormusk/-sehn, Daumen, in Höhe UA
M18.1	Sonstige primäre Rhizarthrose	S56.4	Verletzt Streckmusk/-sehn ein/mehr, so Finger, in Höhe UA
M18.2	Posttraumatische Rhizarthrose, beidseitig	S62.20	Fraktur 1. Mittelhandknochen, Teil nnbez
M18.3	Sonstige posttraumatische Rhizarthrose	S62.21	Fraktur 1. Mittelhandknochen, Basis
M18.4	Sonstige sekundäre Rhizarthrose, beidseitig	S62.22	Fraktur 1. Mittelhandknochen, Schaft
M18.5	Sonstige sekundäre Rhizarthrose	S62.23	Fraktur 1. Mittelhandknochen, Kollum
M18.9	Rhizarthrose, nnbez	S62.24	Fraktur 1. Mittelhandknochen, Kopf
M20.0	Deformität eines od mehrerer Finger	S62.30	Fraktur sonst Mittelhandknochens: Teil nnbez
M21.84	Sonst nbez erworbene Deformitäten Hand	S62.31	Fraktur eines sonstigen Mittelhandknochens: Basis
M21.94	Erworbene Deformität Hand, nnbez	S62.32	Fraktur eines sonstigen Mittelhandknochens: Schaft
M24.04	Freier Gelenkkörper Hand	S62.33	Fraktur eines sonstigen Mittelhandknochens: Kollum
M24.14	Sonst Gelenknorpelschädigungen Hand	S62.34	Fraktur eines sonstigen Mittelhandknochens: Kopf
M24.34	Patho Lux/Sublux Gelenk, aonkl, Hand	S62.4	Multiple Frakturen Mittelhandknochen
M24.44	Habit Lux/Sublux Gelenk Hand	S62.50	Fraktur Daumen, Teil nnbez
M24.54	Gelenkkontraktur Hand	S62.51	Fraktur Daumen, proximale Phalanx
M24.64	Ankylose ein Gelenk Hand	S62.52	Fraktur Daumen, distale Phalanx
M24.84	Sonst nbez Gelenkschädigungen, aonkl, Hand	S62.60	Fraktur eines sonstigen Fingers, Teil nnbez
M24.94	Gelenkschädigung, nnbez, Hand	S62.61	Fraktur eines sonst Fingers, proximale Phalanx
M25.04	Hämarthros Hand	S62.62	Fraktur eines sonstigen Fingers, mittlere Phalanx
M25.14	Gelenkfistel Hand	S62.63	Fraktur eines sonstigen Fingers, distale Phalanx
M25.24	Schlottergelenk Hand	S62.7	Multiple Frakturen Finger
M25.34	Sonst Instabilität ein Gelenk Hand	S62.8	Fraktur sonst u nnbez Teile Handgelenk u Hand
M25.44	Gelenkerguß Hand	S63.10	Luxation Finger, Teil nnbez
M25.54	Gelenkschmerz Hand	S63.11	Luxation Finger, Metakarpophalangeal (-Gelenk)
M25.64	Gelenksteife, aonkl, Hand	S63.12	Luxation Finger, Interphalangeal (-Gelenk)
M25.74	Osteophyt Hand	S63.2	Multiple Luxationen Finger
M25.84	Sonstige nbez Gelenk-KH Hand	S63.4	Traumat Ruptur, Bänder Finger MCP-/InterphalGelenk
M25.94	Gelenk-KH, nnbez, Hand	S63.60	Verstauchung Zerrung ein/mehr Finger, Teil nnbez
M65.84	Sonst Synovitis u Tenosynovitis Hand	S63.61	Verstauch Zerr ein/mehr Finger, Metakarpophal(-Gelenk)

S63.62	Verstauch Zerr ein/mehr Finger, Interphalangeal (-Gelenk)	S63.7	Verstauchung Zerrung sonst u nnbez Teile Hand
S63.68	Verstauchung Zerrung ein/mehr Finger, sonst Teile	T87.0	Komplik d replantierte (Teile der) obere(n) Extremität

## Prozedur I50-2

83.82.10↔	Faszientransplantation, Kopf und Hals	84.22↔	Finger-Replantation (ausser Daumen)
83.82.11↔	Faszientransplantation, Schulter und Axilla	84.23.00↔	Replantation von Vorderarm, Handgelenk oder Hand, n.n.bez.
83.82.12↔	Faszientransplantation, Oberarm und Ellenbogen	84.23.10↔	Replantation von Vorderarm
83.82.13↔	Faszientransplantation, Unterarm	84.23.12↔	Replantation von der Mittelhand
83.82.14↔	Faszientransplantation, Brustwand, Bauch und Rücken	84.23.13↔	Replantation vom Handgelenk
83.82.15↔	Faszientransplantation, Leisten- und Genitalregion und Gesäss	84.23.99↔	Replantation von Vorderarm, Handgelenk oder Hand, sonstige
83.82.16↔	Faszientransplantation, Untere Extremität	84.24.00↔	Replantation im Ellenbogenbereich oder Oberarm, n.n.bez.
83.82.19↔	Faszientransplantation, Andere Lokalisation	84.24.11↔	Replantation im Ellenbogenbereich
83.82.20↔	Transplantation eines lokalen Muskel- oder Fasziolappens, Kopf und Hals	84.24.12↔	Replantation vom Oberarm
83.82.21↔	Transplantation eines lokalen Muskel- oder Fasziolappens, Schulter und Axilla	84.24.99↔	Replantation im Ellenbogenbereich oder Oberarm, sonstige
83.82.22↔	Transplantation eines lokalen Muskel- oder Fasziolappens, Oberarm und Ellenbogen	84.25↔	Zehen-Replantation
83.82.23↔	Transplantation eines lokalen Muskel- oder Fasziolappens, Unterarm	84.26↔	Fuss-Replantation
83.82.24↔	Transplantation eines lokalen Muskel- oder Fasziolappens, Brustwand, Bauch und Rücken	84.27.00↔	Replantation von Unterschenkel oder Sprunggelenk, n.n.bez.
83.82.25↔	Transplantation eines lokalen Muskel- oder Fasziolappens, Leisten- und Genitalregion und Gesäss	84.27.11↔	Replantation im Kniebereich
83.82.26↔	Transplantation eines lokalen Muskel- oder Fasziolappens, Untere Extremität	84.27.12↔	Replantation vom Unterschenkel
83.82.29↔	Transplantation eines lokalen Muskel- oder Fasziolappens, Andere Lokalisation	84.27.99↔	Replantation von Unterschenkel oder Sprunggelenk, sonstige
83.82.30↔	Transplantation eines osteomyokutanen oder osteofasziokutanen Lappens, Kopf und Hals	84.28↔	Oberschenkel-Replantation
83.82.31↔	Transplantation eines osteomyokutanen oder osteofasziokutanen Lappens, Schulter und Axilla	84.29↔	Replantation einer Extremität, sonstige
83.82.32↔	Transplantation eines osteomyokutanen oder osteofasziokutanen Lappens, Oberarm und Ellenbogen	84.99.14↔	Borggreve-Plastik
83.82.33↔	Transplantation eines osteomyokutanen oder osteofasziokutanen Lappens, Unterarm	86.6a.11↔	Autologe Vollhauttransplantation, kleinflächig, am Kopf
83.82.34↔	Transplantation eines osteomyokutanen oder osteofasziokutanen Lappens, Brustwand, Bauch und Rücken	86.6a.12↔	Autologe Vollhauttransplantation, kleinflächig, am Hals
83.82.35↔	Transplantation eines osteomyokutanen oder osteofasziokutanen Lappens, Leisten- und Genitalregion und Gesäss	86.6a.13↔	Autologe Vollhauttransplantation, kleinflächig, an Schulter und Axilla
83.82.36↔	Transplantation eines osteomyokutanen oder osteofasziokutanen Lappens, Untere Extremität	86.6a.14↔	Autologe Vollhauttransplantation, kleinflächig, an Oberarm und Ellenbogen
83.82.39↔	Transplantation eines osteomyokutanen oder osteofasziokutanen Lappens, Andere Lokalisation	86.6a.15↔	Autologe Vollhauttransplantation, kleinflächig, am Unterarm
83.82.40↔	Transplantation eines sonstigen Lappentransplantates mit mikrovaskulärer Anastomosierung aus Muskel oder Faszie, Kopf und Hals	86.6a.17↔	Autologe Vollhauttransplantation, kleinflächig, an Brustwand und Rücken
83.82.41↔	Transplantation eines sonstigen Lappentransplantates mit mikrovaskulärer Anastomosierung aus Muskel oder Faszie, Schulter und Axilla	86.6a.18↔	Autologe Vollhauttransplantation, kleinflächig, an Bauchregion und Leiste
83.82.42↔	Transplantation eines sonstigen Lappentransplantates mit mikrovaskulärer Anastomosierung aus Muskel oder Faszie, Oberarm und Ellenbogen	86.6a.1a↔	Autologe Vollhauttransplantation, kleinflächig, am Gesäss
83.82.43↔	Transplantation eines sonstigen Lappentransplantates mit mikrovaskulärer Anastomosierung aus Muskel oder Faszie, Unterarm	86.6a.1b↔	Autologe Vollhauttransplantation, kleinflächig, an Oberschenkel und Knie
83.82.44↔	Transplantation eines sonstigen Lappentransplantates mit mikrovaskulärer Anastomosierung aus Muskel oder Faszie, Brustwand, Bauch und Rücken	86.6a.1c↔	Autologe Vollhauttransplantation, kleinflächig, am Unterschenkel
83.82.45↔	Transplantation eines sonstigen Lappentransplantates mit mikrovaskulärer Anastomosierung aus Muskel oder Faszie, Leisten- und Genitalregion und Gesäss	86.6a.1d↔	Autologe Vollhauttransplantation, kleinflächig, am Fuss
83.82.46↔	Transplantation eines sonstigen Lappentransplantates mit mikrovaskulärer Anastomosierung aus Muskel oder Faszie, Untere Extremität	86.6a.21↔	Autologe Vollhauttransplantation, grossflächig, am Kopf
83.82.47↔	Transplantation eines sonstigen Lappentransplantates mit mikrovaskulärer Anastomosierung aus Muskel oder Faszie, Andere Lokalisation	86.6a.22↔	Autologe Vollhauttransplantation, grossflächig, am Hals
83.82.99↔	Muskel- oder Faszientransplantation, sonstige	86.6a.23↔	Autologe Vollhauttransplantation, grossflächig, an Schulter und Axilla
84.20↔	Replantation einer Extremität, n.n.bez.	86.6a.24↔	Autologe Vollhauttransplantation, grossflächig, an Oberarm und Ellenbogen
84.21↔	Daumen-Replantation	86.6a.25↔	Autologe Vollhauttransplantation, grossflächig, am Unterarm
		86.6a.27↔	Autologe Vollhauttransplantation, grossflächig, an Brustwand und Rücken
		86.6a.28↔	Autologe Vollhauttransplantation, grossflächig, an Bauchregion und Leiste
		86.6a.2a↔	Autologe Vollhauttransplantation, grossflächig, am Gesäss
		86.6a.2b↔	Autologe Vollhauttransplantation, grossflächig, an Oberschenkel und Knie
		86.6a.2c↔	Autologe Vollhauttransplantation, grossflächig, am Unterschenkel
		86.6a.2d↔	Autologe Vollhauttransplantation, grossflächig, am Fuss
		86.6c.21↔	Permanenter Hautersatz durch zweischichtiges Dermis-Epidermis-Ersatzmaterial, grossflächig, am Kopf
		86.6c.26↔	Permanenter Hautersatz durch zweischichtiges Dermis-Epidermis-Ersatzmaterial, grossflächig, an der Hand
		86.6c.2d↔	Permanenter Hautersatz durch zweischichtiges Dermis-Epidermis-Ersatzmaterial, grossflächig, am Fuss
		86.6c.2e↔	Permanenter Hautersatz durch zweischichtiges Dermis-Epidermis-Ersatzmaterial, grossflächig, an anderer Lokalisation
		86.7a.21↔	Dehnungsplastik, grossflächig, am Kopf
		86.7a.2d↔	Dehnungsplastik, grossflächig, am Fuss
		86.7a.2e↔	Dehnungsplastik, grossflächig, an anderer Lokalisation
		86.7a.31↔	Verschiebe-Rotationsplastik, kleinflächig, am Kopf
		86.7a.3d↔	Verschiebe-Rotationsplastik, kleinflächig, am Fuss

86.7a.3e↔	Verschiebe-Rotationsplastik, kleinflächig, an anderer Lokalisation	86.7c.1b↔	Gestielte Fernlappenplastik, an Oberschenkel und Knie
86.7a.41↔	Verschiebe-Rotationsplastik, grossflächig, am Kopf	86.7c.1c↔	Gestielte Fernlappenplastik, am Unterschenkel
86.7a.4d↔	Verschiebe-Rotationsplastik, grossflächig, am Fuss	86.7c.1d↔	Gestielte Fernlappenplastik, am Fuss
86.7a.4e↔	Verschiebe-Rotationsplastik, grossflächig, an anderer Lokalisation	86.7d.11↔	Plastik mit freiem Lappen mit mikrovaskulärer Anastomosierung, am Kopf
86.7a.51↔	Transpositionsplastik (VY), kleinflächig, am Kopf	86.7d.12↔	Plastik mit freiem Lappen mit mikrovaskulärer Anastomosierung, am Hals
86.7a.5d↔	Transpositionsplastik (VY), kleinflächig, am Fuss	86.7d.13↔	Plastik mit freiem Lappen mit mikrovaskulärer Anastomosierung, an Schulter und Axilla
86.7a.5e↔	Transpositionsplastik (VY), kleinflächig, an anderer Lokalisation	86.7d.14↔	Plastik mit freiem Lappen mit mikrovaskulärer Anastomosierung, an Oberarm und Ellenbogen
86.7a.61↔	Transpositionsplastik (VY), grossflächig, am Kopf	86.7d.15↔	Plastik mit freiem Lappen mit mikrovaskulärer Anastomosierung, am Unterarm
86.7a.6d↔	Transpositionsplastik (VY), grossflächig, am Fuss	86.7d.17↔	Plastik mit freiem Lappen mit mikrovaskulärer Anastomosierung, an Brustwand und Rücken
86.7a.6e↔	Transpositionsplastik (VY), grossflächig, an anderer Lokalisation	86.7d.18↔	Plastik mit freiem Lappen mit mikrovaskulärer Anastomosierung, an Bauchregion und Leiste
86.7a.71↔	Insellappenplastik, kleinflächig, am Kopf	86.7d.1a↔	Plastik mit freiem Lappen mit mikrovaskulärer Anastomosierung, am Gesäss
86.7a.7d↔	Insellappenplastik, kleinflächig, am Fuss	86.7d.1b↔	Plastik mit freiem Lappen mit mikrovaskulärer Anastomosierung, an Oberschenkel und Knie
86.7a.7e↔	Insellappenplastik, kleinflächig, an anderer Lokalisation	86.7d.1c↔	Plastik mit freiem Lappen mit mikrovaskulärer Anastomosierung, am Unterschenkel
86.7a.81↔	Insellappenplastik, grossflächig, am Kopf	86.7d.1d↔	Plastik mit freiem Lappen mit mikrovaskulärer Anastomosierung, am Fuss
86.7a.8d↔	Insellappenplastik, grossflächig, am Fuss	86.7e.21↔	Revision von gestielter regionaler Lappenplastik, am Kopf
86.7a.8e↔	Insellappenplastik, grossflächig, an anderer Lokalisation	86.7e.26↔	Revision von gestielter regionaler Lappenplastik, an der Hand
86.7a.91↔	Lokale Lappenplastik an Haut und Subkutangewebe, sonstige, am Kopf	86.7e.2d↔	Revision von gestielter regionaler Lappenplastik, am Fuss
86.7a.9d↔	Lokale Lappenplastik an Haut und Subkutangewebe, sonstige, am Fuss	86.7e.2e↔	Revision von gestielter regionaler Lappenplastik, an anderer Lokalisation
86.7a.9e↔	Lokale Lappenplastik an Haut und Subkutangewebe, sonstige, an anderer Lokalisation	86.7e.31↔	Revision von gestielter Fernlappenplastik, am Kopf
86.7b.11↔	Gestielte regionale Lappenplastik, am Kopf	86.7e.36↔	Revision von gestielter Fernlappenplastik, an der Hand
86.7b.12↔	Gestielte regionale Lappenplastik, am Hals	86.7e.3d↔	Revision von gestielter Fernlappenplastik, am Fuss
86.7b.13↔	Gestielte regionale Lappenplastik, an Schulter und Axilla	86.7e.3e↔	Revision von gestielter Fernlappenplastik, an anderer Lokalisation
86.7b.14↔	Gestielte regionale Lappenplastik, an Oberarm und Ellenbogen	86.7e.41↔	Revision von einer Plastik mit freien Lappen mit mikrovaskulärer Anastomosierung, am Kopf
86.7b.15↔	Gestielte regionale Lappenplastik, am Unterarm	86.7e.46↔	Revision von einer Plastik mit freien Lappen mit mikrovaskulärer Anastomosierung, an der Hand
86.7b.17↔	Gestielte regionale Lappenplastik, an Brustwand und Rücken	86.7e.4d↔	Revision von einer Plastik mit freien Lappen mit mikrovaskulärer Anastomosierung, am Fuss
86.7b.18↔	Gestielte regionale Lappenplastik, an Bauchregion und Leiste	86.7e.4e↔	Revision von einer Plastik mit freien Lappen mit mikrovaskulärer Anastomosierung, an anderer Lokalisation
86.7b.1a↔	Gestielte regionale Lappenplastik, am Gesäss		
86.7b.1b↔	Gestielte regionale Lappenplastik, an Oberschenkel und Knie		
86.7b.1c↔	Gestielte regionale Lappenplastik, am Unterschenkel		
86.7b.1d↔	Gestielte regionale Lappenplastik, am Fuss		
86.7c.11↔	Gestielte Fernlappenplastik, am Kopf		
86.7c.12↔	Gestielte Fernlappenplastik, am Hals		
86.7c.13↔	Gestielte Fernlappenplastik, an Schulter und Axilla		
86.7c.14↔	Gestielte Fernlappenplastik, an Oberarm und Ellenbogen		
86.7c.15↔	Gestielte Fernlappenplastik, am Unterarm		
86.7c.17↔	Gestielte Fernlappenplastik, an Brustwand und Rücken		
86.7c.18↔	Gestielte Fernlappenplastik, an Bauchregion und Leiste		
86.7c.1a↔	Gestielte Fernlappenplastik, am Gesäss		

**ADRG I54****Strahlentherapie bei Krankheiten und Störungen an Muskel-Skelett-System und Bindegewebe, weniger als 9 Bestrahlungen**

Prozedur in Tabelle I54-1 und Verweildauer &gt; 1 Tag

**DRG I54Z****Strahlentherapie bei Krankheiten und Störungen an Muskel-Skelett-System und Bindegewebe, weniger als 9 Bestrahlungen****Prozedur I54-1**

92.20↔	Infusion von flüssigem Radioisotop	92.23.08↔	Hochvoltstrahlentherapie, andere Isotope
92.21.00↔	Oberflächenstrahlentherapie, n.n.bez.	92.23.09↔	Telekobaltgerät, sonstige
92.21.01↔	Oberflächenstrahlentherapie, bis zu 2 Bestrahlungsfelder	92.24.00↔	Teleradiotherapie mit Photonen, Linearbeschleuniger, n.n.bez.
92.21.02↔	Oberflächenstrahlentherapie, mehr als 2 Bestrahlungsfelder	92.24.01↔	Teleradiotherapie mit Photonen, Linearbeschleuniger, Grossfeldbestrahlung
92.22.00↔	Orthovoltstrahlentherapie, n.n.bez.	92.24.02↔	Teleradiotherapie mit Photonen, Linearbeschleuniger, Halbkörperbestrahlung
92.22.01↔	Orthovoltstrahlentherapie, bis zu 2 Bestrahlungsfelder	92.24.03↔	Teleradiotherapie mit Photonen, Linearbeschleuniger, Ganzkörperbestrahlung
92.22.02↔	Orthovoltstrahlentherapie, mehr als 2 Bestrahlungsfelder	92.24.04↔	Teleradiotherapie mit Photonen, Linearbeschleuniger, Intraoperative Strahlentherapie
92.22.11↔	Intraoperative Röntgenstrahlentherapie, bis 300 kV	92.24.09↔	Teleradiotherapie mit Photonen, Linearbeschleuniger, sonstige
92.22.12↔	Intraoperative Röntgenstrahlentherapie, 300 kV - < 1 MV	92.24.11↔	Teleradiotherapie mit Photonen, Linearbeschleuniger, mit bildgestützter Einstellung, bis zu 2 Bestrahlungsfelder
92.22.19↔	Intraoperative Röntgenstrahlentherapie, sonstige		
92.23.00↔	Hochvoltstrahlentherapie, n.n.bez.		
92.23.01↔	Telekobaltgerät bis zu 2 Bestrahlungsfelder		
92.23.02↔	Telekobaltgerät 3 bis 4 Bestrahlungsfelder		
92.23.03↔	Telekobaltgerät mehr als 4 Bestrahlungsfelder oder 3D-geplante Bestrahlung		

92.24.12↔	Teleradiotherapie mit Photonen, Linearbeschleuniger, mit bildgestützter Einstellung, mehr als 2 Bestrahlungsfelder	92.27.23↔	Implantation oder Einsetzen radioaktiver Elemente (Brachytherapie mit umschlossenen Radionukliden), intraluminal
92.24.13↔	Teleradiotherapie mit Photonen, Linearbeschleuniger, mit bildgestützter Einstellung, 3D-geplante Bestrahlung	92.27.30↔	Implantation oder Einsetzen radioaktiver Elemente (Brachytherapie mit umschlossenen Radionukliden), Gefäß n.n.bez.
92.24.14↔	Teleradiotherapie mit Photonen, Linearbeschleuniger, mit bildgestützter Einstellung, intensitätsmodulierte Radiotherapie	92.27.31↔	Implantation oder Einsetzen radioaktiver Elemente (Brachytherapie mit umschlossenen Radionukliden), Koronargefäß
92.24.21↔	Teleradiotherapie mit Photonen, Linearbeschleuniger, ohne bildgestützte Einstellung, bis zu 2 Bestrahlungsfelder:	92.27.39↔	Implantation oder Einsetzen radioaktiver Elemente (Brachytherapie mit umschlossenen Radionukliden), sonstiges Gefäß
92.24.22↔	Teleradiotherapie mit Photonen, Linearbeschleuniger, ohne bildgestützte Einstellung, mehr als 2 Bestrahlungsfelder	92.27.40↔	Implantation oder Einsetzen radioaktiver Elemente (Brachytherapie mit umschlossenen Radionukliden), intraoperativ
92.24.23↔	Teleradiotherapie mit Photonen, Linearbeschleuniger, ohne bildgestützte Einstellung, 3D-geplante Bestrahlung	92.27.70↔	Radioaktive Moulagen, n.n.bez.
92.24.24↔	Teleradiotherapie mit Photonen, Linearbeschleuniger, ohne bildgestützte Einstellung, intensitätsmodulierte Radiotherapie	92.27.71↔	Radioaktive Moulagen, Konstruktion und Applikation von oberflächlichen radioaktiven Moulagen
92.24.30↔	Teleradiotherapie mit Photonen, hochkomplexe Radiotherapie mit spezialisierter Ausstattung	92.27.72↔	Radioaktive Moulagen, Konstruktion und Applikation von nicht auf der Körperoberfläche verwendeten Applikatoren
92.25.00↔	Teleradiotherapie mit Elektronen, Linearbeschleuniger, n.n.bez.	92.27.73↔	Radioaktive Moulagen, Konstruktion und Applikation von Augenapplikatoren
92.25.01↔	Teleradiotherapie mit Elektronen, Linearbeschleuniger, Grossfeldbestrahlung	92.27.79↔	Radioaktive Moulagen, sonstige
92.25.02↔	Teleradiotherapie mit Elektronen, Linearbeschleuniger, Halbkörperbestrahlung	92.28.00↔	Injektion, Instillation oder orale Gabe von Radioisotopen, n.n.bez.
92.25.03↔	Teleradiotherapie mit Elektronen, Linearbeschleuniger, Ganzkörperbestrahlung	92.28.01↔	Instillation von offenen Radionukliden in Gelenke
92.25.04↔	Teleradiotherapie mit Elektronen, Linearbeschleuniger, Intraoperative Strahlentherapie	92.28.02↔	Radiojodtherapie bis 1,2 GBq I-131, ohne Gabe von rekombinantem Thyreotropin (rh-TSH)
92.25.09↔	Teleradiotherapie mit Elektronen, Linearbeschleuniger, sonstige	92.28.03↔	Radiojodtherapie bis 1,2 GBq I-131, mit Gabe von rekombinantem Thyreotropin (rh-TSH)
92.25.11↔	Teleradiotherapie mit Elektronen, Linearbeschleuniger, mit bildgestützter Einstellung	92.28.04↔	Radiojodtherapie über 1,2 bis unter 5 GBq I-131, ohne Gabe von rekombinantem Thyreotropin (rh-TSH)
92.25.12↔	Teleradiotherapie mit Elektronen, Linearbeschleuniger, mit bildgestützter Einstellung, bis zu 2 Bestrahlungsfelder	92.28.05↔	Radiojodtherapie über 1,2 bis unter 5 GBq I-131, mit Gabe von rekombinantem Thyreotropin (rh-TSH)
92.25.13↔	Teleradiotherapie mit Elektronen, Linearbeschleuniger, mit bildgestützter Einstellung, mehr als 2 Bestrahlungsfelder	92.28.06↔	Radiojodtherapie mit 5 und mehr GBq I-131, ohne Gabe von rekombinantem Thyreotropin (rh-TSH)
92.25.14↔	Teleradiotherapie mit Elektronen, Linearbeschleuniger, mit bildgestützter Einstellung, 3D-geplante Bestrahlung	92.28.07↔	Radiojodtherapie mit 5 und mehr GBq I-131, mit Gabe von rekombinantem Thyreotropin (rh-TSH)
92.25.15↔	Teleradiotherapie mit Elektronen, Linearbeschleuniger, mit bildgestützter Einstellung, intensitätsmodulierte Radiotherapie	92.28.11↔	Therapie mit offenen Radionukliden bei Knochenmetastasen
92.25.21↔	Teleradiotherapie mit Elektronen, Linearbeschleuniger, ohne bildgestützte Einstellung, bis zu 2 Bestrahlungsfelder	92.28.13↔	Radiorezeptortherapie mit DOTA-konjugierten Somatostatin-Analoga
92.25.22↔	Teleradiotherapie mit Elektronen, Linearbeschleuniger, ohne bildgestützte Einstellung, mehr als 2 Bestrahlungsfelder	92.28.20↔	Radioimmuntherapie mit 90Y-Ibritumomab-Tiuxetan, parenteral
92.25.23↔	Teleradiotherapie mit Elektronen, Linearbeschleuniger, ohne bildgestützte Einstellung, 3D-geplante Bestrahlung	92.28.21↔	Gabe von Jod-131-MIBG (Metajodbenzylguanidin) parenteral
92.25.24↔	Teleradiotherapie mit Elektronen, Linearbeschleuniger, ohne bildgestützte Einstellung, intensitätsmodulierte Radiotherapie	92.28.22↔	Radioimmuntherapie mit Jod 131 [I-131] Tositumomab, parenteral
92.26.00↔	Teleradiotherapie mit anderen Partikelstrahlen, n.n.bez.	92.28.23↔	Radioimmuntherapie mit sonstigen Antikörpern, parenteral
92.26.10↔	Protonentherapie, ohne bildgestützte Einstellung, bis zu 2 Bestrahlungsfelder	92.28.31↔	Selektive intravaskuläre Radiochemoembolisation mit I-131-Lipiodol
92.26.11↔	Protonentherapie, mit bildgestützter Einstellung, bis zu 2 Bestrahlungsfelder	92.28.32↔	Selektive intravaskuläre Radionuklidtherapie (SIRT) durch Embolisation von Yttrium-90-markierten Mikrosphären
92.26.20↔	Protonentherapie, ohne bildgestützte Einstellung, mehr als 2 Bestrahlungsfelder	92.28.33↔	Endovaskuläre Brachytherapie mit Rhenium-188
92.26.21↔	Protonentherapie, mit bildgestützter Einstellung, mehr als 2 Bestrahlungsfelder	92.28.99↔	Injektion, Instillation oder orale Gabe von Radioisotopen, sonstige
92.26.99↔	Teleradiotherapie mit anderen Partikelstrahlen, sonstige	92.29.00↔	Brachytherapie mit umschlossenen Radionukliden, n.n.bez.
92.27.00↔	Implantation oder Einsetzen radioaktiver Elemente (Brachytherapie mit umschlossenen Radionukliden), Körperoberfläche, sonstiger oder n.n.bez. Applikationsort	92.29.09↔	Brachytherapie mit umschlossenen Radionukliden, sonstige
92.27.10↔	Implantation oder Einsetzen radioaktiver Elemente (Brachytherapie mit umschlossenen Radionukliden), weibliche Geschlechtsorgane, n.n.bez.	92.29.11↔	Interstitielle Brachytherapie mit Implantation von entfernbaren Strahlern in einer Ebene, niedrige Dosisleistung
92.27.11↔	Implantation oder Einsetzen radioaktiver Elemente (Brachytherapie mit umschlossenen Radionukliden), intrauterin	92.29.12↔	Interstitielle Brachytherapie mit Implantation von entfernbaren Strahlern in einer Ebene, gepulste Dosisleistung (Pulsed dose rate)
92.27.12↔	Implantation oder Einsetzen radioaktiver Elemente (Brachytherapie mit umschlossenen Radionukliden), intravaginal	92.29.13↔	Interstitielle Brachytherapie mit Implantation von entfernbaren Strahlern in einer Ebene, hohe Dosisleistung
92.27.13↔	Implantation oder Einsetzen radioaktiver Elemente (Brachytherapie mit umschlossenen Radionukliden), intrauterin und intravaginal kombiniert	92.29.19↔	Interstitielle Brachytherapie mit Implantation von entfernbaren Strahlern in einer Ebene, sonstige
92.27.21↔	Implantation oder Einsetzen radioaktiver Elemente (Brachytherapie mit umschlossenen Radionukliden), Körperoberfläche	92.29.21↔	Interstitielle Brachytherapie mit Volumenimplantation von entfernbaren Strahlern in mehreren Ebenen, niedrige Dosisleistung
92.27.22↔	Implantation oder Einsetzen radioaktiver Elemente (Brachytherapie mit umschlossenen Radionukliden), intrakavitär	92.29.22↔	Interstitielle Brachytherapie mit Volumenimplantation von entfernbaren Strahlern in mehreren Ebenen, gepulste Dosisleistung (Pulsed dose rate)
		92.29.23↔	Interstitielle Brachytherapie mit Volumenimplantation von entfernbaren Strahlern in mehreren Ebenen, hohe Dosisleistung
		92.29.24↔	Brachytherapie mit Implantation von entfernbaren Strahlern in mehreren Ebenen, hohe Dosisleistung, intraoperativ

92.29.29↔	Interstitielle Brachytherapie mit Volumenimplantation von entfernbaren Strahlern in mehreren Ebenen, sonstige	92.30.22↔	Stereotaktische Bestrahlung, einzeitig, zerebral, bildgestützte Einstellung
92.29.31↔	Interstitielle Brachytherapie mit Implantation von permanenten Strahlern, bis 10 Quellen	92.30.30↔	Stereotaktische Bestrahlung, einzeitig, extrazerebral, intensitätsmodulierte Radiotherapie
92.29.32↔	Interstitielle Brachytherapie mit Implantation von permanenten Strahlern, von 11 bis 15 Quellen	92.30.31↔	Stereotaktische Bestrahlung, einzeitig, extrazerebral, intensitätsmodulierte Bogenbestrahlung (IMAT)
92.29.33↔	Interstitielle Brachytherapie mit Implantation von permanenten Strahlern, von 16 bis 20 Quellen	92.30.32↔	Stereotaktische Bestrahlung, einzeitig, extrazerebral, bildgestützte Einstellung
92.29.34↔	Interstitielle Brachytherapie mit Implantation von permanenten Strahlern, von 21 bis 25 Quellen	92.30.99↔	Stereotaktische Bestrahlung, einzeitig, sonstige
92.29.35↔	Interstitielle Brachytherapie mit Implantation von permanenten Strahlern, von 26 bis 30 Quellen	92.31.00↔	Radiochirurgie mit Photonen n.n.bez., zerebral
92.29.36↔	Interstitielle Brachytherapie mit Implantation von permanenten Strahlern, von 31 bis 35 Quellen	92.31.10↔	Radiochirurgie mit Photonen n.n.bez., extrazerebral
92.29.37↔	Interstitielle Brachytherapie mit Implantation von permanenten Strahlern, von 36 bis 40 Quellen	92.32.00↔	Mehrquellige Photon-Radiochirurgie, n.n.bez.
92.29.38↔	Interstitielle Brachytherapie mit Implantation von permanenten Strahlern, von 41 bis 45 Quellen	92.32.01↔	Mehrquellige Photon-Radiochirurgie, Gamma-knife
92.29.39↔	Interstitielle Brachytherapie mit Implantation von permanenten Strahlern, von 46 bis 50 Quellen	92.33.00↔	Teilchen-Radiochirurgie, n.n.bez.
92.29.3a↔	Interstitielle Brachytherapie mit Implantation von permanenten Strahlern, von 51 bis 55 Quellen	92.33.01↔	Andere Hochvoltstrahlentherapie, stereotaktische Bestrahlung, einzeitig, zerebral
92.29.3b↔	Interstitielle Brachytherapie mit Implantation von permanenten Strahlern, von 56 bis 60 Quellen	92.33.11↔	Andere Hochvoltstrahlentherapie, stereotaktische Bestrahlung, einzeitig, extrazerebral
92.29.3c↔	Interstitielle Brachytherapie mit Implantation von permanenten Strahlern, von 61 bis 65 Quellen	92.39.01↔	Andere Hochvoltstrahlentherapie, stereotaktische Bestrahlung, fraktioniert, zerebral, n.n.bez.
92.29.3d↔	Interstitielle Brachytherapie mit Implantation von permanenten Strahlern, von 66 bis 70 Quellen	92.39.11↔	Andere Hochvoltstrahlentherapie, stereotaktische Bestrahlung, fraktioniert, extrazerebral, n.n.bez.
92.29.3e↔	Interstitielle Brachytherapie mit Implantation von permanenten Strahlern, von 71 und mehr Quellen	92.39.20↔	Andere Hochvoltstrahlentherapie, stereotaktische Bestrahlung, fraktioniert, zerebral, intensitätsmodulierte Radiotherapie
92.29.40↔	Brachytherapie mit Oberflächenapplikatoren, n.n.bez.	92.39.21↔	Andere Hochvoltstrahlentherapie, stereotaktische Bestrahlung, fraktioniert, zerebral, intensitätsmodulierte Bogenbestrahlung (IMAT)
92.29.49↔	Brachytherapie mit Oberflächenapplikatoren, sonstige	92.39.22↔	Andere Hochvoltstrahlentherapie, stereotaktische Bestrahlung, fraktioniert, zerebral, bildgestützte Einstellung
92.29.51↔	Entfernung von umschlossenen Radionukliden oder inaktiven Applikatoren unter Anästhesie	92.39.29↔	Andere Hochvoltstrahlentherapie, stereotaktische Bestrahlung, fraktioniert, zerebral, sonstige
92.30.00↔	Stereotaktische Bestrahlung, einzeitig, n.n.bez.	92.39.30↔	Andere Hochvoltstrahlentherapie, stereotaktische Bestrahlung, fraktioniert, extrazerebral, intensitätsmodulierte Radiotherapie
92.30.01↔	Stereotaktische Bestrahlung, einzeitig, zerebral, n.n.bez.	92.39.31↔	Andere Hochvoltstrahlentherapie, stereotaktische Bestrahlung, fraktioniert, extrazerebral, intensitätsmodulierte Bogenbestrahlung (IMAT)
92.30.02↔	Stereotaktische Bestrahlung, einzeitig, extrazerebral, n.n.bez.	92.39.32↔	Andere Hochvoltstrahlentherapie, stereotaktische Bestrahlung, fraktioniert, extrazerebral, bildgestützte Einstellung
92.30.20↔	Stereotaktische Bestrahlung, einzeitig, zerebral, intensitätsmodulierte Radiotherapie	92.39.39↔	Andere Hochvoltstrahlentherapie, stereotaktische Bestrahlung, fraktioniert, extrazerebral, sonstige
92.30.21↔	Stereotaktische Bestrahlung, einzeitig, zerebral, intensitätsmodulierte Bogenbestrahlung (IMAT)	92.41↔	Intraoperative Strahlentherapie mit Elektronen

**ADRG I59****Andere Eingriffe an den unteren Extremitäten und Humerus oder mässig komplexe Eingriffe an Ellenbogengelenk und Unterarm**

Mindestens eine Prozedur in Tabelle I59-1

**DRG I59Z****Andere Eingriffe an den unteren Extremitäten und Humerus oder mässig komplexe Eingriffe an Ellenbogengelenk und Unterarm****Prozedur I59-1**

77.91.11↔	Totale Resektion einer Rippe	79.12.11↔	Geschlossene Reposition einer distalen Radiusfraktur mit innerer Knochenfixation durch intramedullären Draht
77.91.12↔	Totale Resektion einer Halsrippe	79.12.12↔	Geschlossene Reposition einer distalen Radiusfraktur mit innerer Knochenfixation durch Marknagel
77.91.13↔	Totale Resektion des Sternums	79.12.13↔	Geschlossene Reposition einer distalen Radiusfraktur mit innerer Knochenfixation mittels minimalinvasiver ballonassistierter Technik
78.01.20↔	Knochentransplantation an Rippen und Sternum, alle Eingriffe	79.12.19↔	Geschlossene Reposition einer distalen Radiusfraktur mit sonstiger innerer Knochenfixation (z.B. durch Schraube, Platte)
78.31↔	Verlängerungsosteotomie an Skapula und Klavikula	79.12.20↔	Geschlossene Reposition einer sonstigen Radiusfraktur durch Draht oder Zuggurtung/Cerclage
78.41.00↔	Sonstige plastische Rekonstruktion an Skapula, Klavikula, Rippen und Sternum, n.n.bez.	79.12.21↔	Geschlossene Reposition einer sonstigen Radiusfraktur mit innerer Knochenfixation durch intramedullären Draht
78.41.10↔	Sonstige plastische Rekonstruktion an Skapula und Klavikula	79.12.22↔	Geschlossene Reposition einer sonstigen Radiusfraktur mit innerer Knochenfixation durch Marknagel
78.41.20↔	Sonstige plastische Rekonstruktion an Rippen und Sternum	79.12.23↔	Geschlossene Reposition einer sonstigen Radiusfraktur mit innerer Knochenfixation mittels minimalinvasiver ballonassistierter Technik
78.51.00↔	Innere Knochenfixation ohne Reposition der Fraktur an Skapula, Klavikula, Rippen und Sternum, n.n.bez.		
78.51.99↔	Innere Knochenfixation ohne Reposition der Fraktur an Skapula, Klavikula, Rippen und Sternum, sonstige		
79.12.00↔	Geschlossene Reposition einer Fraktur an Radius und Ulna mit innerer Knochenfixation, n.n.bez.		
79.12.10↔	Geschlossene Reposition einer distalen Radiusfraktur mit innerer Knochenfixation durch Draht oder Zuggurtung/Cerclage		

79.12.29↔	Geschlossene Reposition einer sonstigen Radiusfraktur mit sonstiger innerer Knochenfixation (z.B. durch Schraube, Platte)	81.49.10↔	Refixation eines osteochondralen Fragmentes, Oberes Sprunggelenk, arthroskopisch
79.12.30↔	Geschlossene Reposition einer Ulnafraktur mit innerer Knochenfixation durch Draht oder Zuggurtung/Cerclage	81.49.11↔	Refixation eines osteochondralen Fragmentes, Oberes Sprunggelenk, offen chirurgisch
79.12.31↔	Geschlossene Reposition einer Ulnafraktur mit innerer Knochenfixation durch intramedullären Draht	81.49.12↔	Refixation eines osteochondralen Fragmentes, Unteres Sprunggelenk, arthroskopisch
79.12.32↔	Geschlossene Reposition einer Ulnafraktur mit innerer Knochenfixation durch Marknagel	81.49.13↔	Refixation eines osteochondralen Fragmentes, Unteres Sprunggelenk, offen chirurgisch
79.12.39↔	Geschlossene Reposition einer Ulnafraktur mit sonstiger innerer Knochenfixation (z.B. durch Schraube, Platte)	81.49.18↔	Knorpeltransplantation und Implantation von in-vitro hergestellten Gewebekulturen, Oberes Sprunggelenk, arthroskopisch
79.12.99↔	Geschlossene Reposition einer Fraktur an Radius und Ulna mit innerer Knochenfixation, sonstige	81.49.19↔	Knorpeltransplantation und Implantation von in-vitro hergestellten Gewebekulturen, Oberes Sprunggelenk, offen chirurgisch
80.80.00↔	Sonstige lokale Exzision oder Destruktion einer Gelenkläsion, n.n.bez.,	81.49.20↔	Knorpeltransplantation und Implantation von in-vitro hergestellten Gewebekulturen, Unteres Sprunggelenk, arthroskopisch
80.80.11↔	Sonstige lokale Exzision oder Destruktion einer Gelenkläsion, Débridement	81.49.21↔	Knorpeltransplantation und Implantation von in-vitro hergestellten Gewebekulturen, Unteres Sprunggelenk, offen chirurgisch
80.80.99↔	Sonstige lokale Exzision oder Destruktion einer Gelenkläsion, sonstige	81.49.26↔	Subchondrale Knocheneröffnung, Oberes Sprunggelenk, arthroskopisch
80.81.00↔	Sonstige lokale Exzision oder Destruktion einer Gelenkläsion an der Schulter, n.n.bez.	81.49.27↔	Subchondrale Knocheneröffnung, Oberes Sprunggelenk, offen chirurgisch
80.81.10↔	Débridement am Humeroglenoidalgelenk	81.49.28↔	Subchondrale Knocheneröffnung, Unteres Sprunggelenk, arthroskopisch
80.81.11↔	Zystenexstirpation am Humeroglenoidalgelenk	81.49.29↔	Subchondrale Knocheneröffnung, Unteres Sprunggelenk, offen chirurgisch
80.81.19↔	Sonstige lokale Exzision oder Destruktion am Humeroglenoidalgelenk	81.49.30↔	Subchondrale Knocheneröffnung mit Einbringen eines azellulären Implantats, oberes Sprunggelenk, arthroskopisch
80.81.20↔	Débridement am Akromioklavikulargelenk	81.49.31↔	Subchondrale Knocheneröffnung mit Einbringen eines azellulären Implantats, unteres Sprunggelenk, arthroskopisch
80.81.21↔	Zystenexstirpation am Akromioklavikulargelenk	81.49.32↔	Resektionsarthroplastik am Sprunggelenk
80.81.29↔	Sonstige lokale Exzision oder Destruktion am Akromioklavikulargelenk	81.49.33↔	Refixation und Plastik am Kapselbandapparat des oberen Sprunggelenkes
80.81.99↔	Sonstige lokale Exzision oder Destruktion einer Gelenkläsion an der Schulter, sonstige	81.49.34↔	Subchondrale Knocheneröffnung mit Einbringen eines azellulären Implantats, oberes Sprunggelenk, offen chirurgisch
80.82.00↔	Sonstige lokale Exzision oder Destruktion einer Gelenkläsion am Ellenbogen, n.n.bez.	81.49.35↔	Subchondrale Knocheneröffnung mit Einbringen eines azellulären Implantats, unteres Sprunggelenk, offen chirurgisch
80.82.11↔	Débridement am Ellenbogengelenk	81.49.99↔	Sonstige Rekonstruktion am Sprunggelenk, sonstige
80.82.12↔	Zystenexstirpation am Ellenbogengelenk	81.94↔	Naht an Kapsel oder Ligament von Sprunggelenk oder Fuss
80.82.99↔	Sonstige lokale Exzision oder Destruktion einer Gelenkläsion am Ellenbogen, sonstige	84.27.00↔	Replantation von Unterschenkel oder Sprunggelenk, n.n.bez.
80.87.00↔	Sonstige lokale Exzision oder Destruktion einer Gelenkläsion am Sprunggelenk, n.n.bez.	84.27.11↔	Replantation im Kniebereich
80.87.11↔	Débridement am oberen Sprunggelenk	84.27.12↔	Replantation vom Unterschenkel
80.87.12↔	Zystenexstirpation am oberen Sprunggelenk	84.27.99↔	Replantation von Unterschenkel oder Sprunggelenk, sonstige
80.87.19↔	Sonstige lokale Exzision oder Destruktion einer Gelenkläsion am oberen Sprunggelenk		
80.87.21↔	Débridement am unteren Sprunggelenk		
80.87.22↔	Zystenexstirpation am unteren Sprunggelenk		
80.87.29↔	Sonstige lokale Exzision oder Destruktion einer Gelenkläsion am unteren Sprunggelenk		
80.87.99↔	Sonstige lokale Exzision oder Destruktion einer Gelenkläsion am Sprunggelenk, sonstige		

**ADRG I60****Frakturen am Femurschaft, Alter < 3 Jahre**

Hauptdiagnose in Tabelle I60-1 und Alter &lt; 3 Jahre

**DRG I60Z****Frakturen am Femurschaft, Alter < 3 Jahre****Hauptdiagnose I60-1**

S72.3 Fraktur Femurschaft

**ADRG I64****Osteomyelitis**

Hauptdiagnose in Tabelle I64-1

**DRG I64A****Osteomyelitis, Alter < 16 Jahre**

Alter &lt; 16 Jahre

**DRG I64B****Osteomyelitis, Alter > 15 Jahre, mit schweren CC oder Alter > 74 Jahre**

Alter &gt; 74 Jahre oder PCCL &gt; 2

**DRG I64C****Osteomyelitis, Alter > 15 Jahre und Alter < 75 Jahre****Hauptdiagnose I64-1**

A18.0	Tuberkulose Knochen u Gelenke	M86.49	Chron Osteomyelitis m Fistel, nnbez Lok
M46.20	Wirbelosteomyelitis, mehrere Lok WS	M86.50	Sonst chron hämatogene Osteomyelitis, mehrere Lok
M46.21	Wirbelosteomyelitis, Okzipito-Atlanto-Axialbereich	M86.51	Sonst chron hämatogene Osteomyelitis Schulterregion
M46.22	Wirbelosteomyelitis, Zervikalbereich	M86.52	Sonst chron hämatogene Osteomyelitis Oberarm
M46.23	Wirbelosteomyelitis, Zervikothorakalbereich	M86.53	Sonst chron hämatogene Osteomyelitis Unterarm
M46.24	Wirbelosteomyelitis, Thorakalbereich	M86.54	Sonst chron hämatogene Osteomyelitis Hand
M46.25	Wirbelosteomyelitis, Thorakolumbalbereich	M86.55	Sonst chron hämatogene Osteomyelitis Becken/OS
M46.26	Wirbelosteomyelitis, Lumbalbereich	M86.56	Sonst chron hämatogene Osteomyelitis Unterschenkel
M46.27	Wirbelosteomyelitis, Lumbosakralbereich	M86.57	Sonst chron hämatogene Osteomyelitis Knöchel/Fuß
M46.28	Wirbelosteomyelitis, Sakral-/Sakrokokzygealbereich	M86.58	Sonst chron hämatogene Osteomyelitis, sonst Lok
M46.29	Wirbelosteomyelitis, nnbez Lokalisation	M86.59	Sonst chron hämatogene Osteomyelitis, nnbez Lok
M86.00	Akute hämatogene Osteomyelitis, mehrere Lok	M86.60	Sonstige chron Osteomyelitis, mehrere Lok
M86.01	Akute hämatogene Osteomyelitis Schulterregion	M86.61	Sonstige chron Osteomyelitis Schulterregion
M86.02	Akute hämatogene Osteomyelitis Oberarm	M86.62	Sonstige chron Osteomyelitis Oberarm
M86.03	Akute hämatogene Osteomyelitis Unterarm	M86.63	Sonstige chron Osteomyelitis Unterarm
M86.04	Akute hämatogene Osteomyelitis Hand	M86.64	Sonstige chron Osteomyelitis Hand
M86.05	Akute hämatogene Osteomyelitis Becken/OS	M86.65	Sonstige chron Osteomyelitis Becken/Oberschenkel
M86.06	Akute hämatogene Osteomyelitis Unterschenkel	M86.66	Sonstige chron Osteomyelitis Unterschenkel
M86.07	Akute hämatogene Osteomyelitis Knöchel/Fuß	M86.67	Sonstige chron Osteomyelitis Knöchel/Fuß
M86.08	Akute hämatogene Osteomyelitis, sonst Lok	M86.68	Sonstige chron Osteomyelitis, sonst Lok
M86.09	Akute hämatogene Osteomyelitis, nnbez Lok	M86.69	Sonstige chron Osteomyelitis, nnbez Lok
M86.10	Sonstige akute Osteomyelitis, mehrere Lok	M86.80	Sonstige Osteomyelitis, mehrere Lokalisationen
M86.11	Sonstige akute Osteomyelitis Schulterregion	M86.81	Sonstige Osteomyelitis Schulterregion
M86.12	Sonstige akute Osteomyelitis Oberarm	M86.82	Sonstige Osteomyelitis Oberarm
M86.13	Sonstige akute Osteomyelitis Unterarm	M86.83	Sonstige Osteomyelitis Unterarm
M86.14	Sonstige akute Osteomyelitis Hand	M86.84	Sonstige Osteomyelitis Hand
M86.15	Sonstige akute Osteomyelitis Becken/Oberschenkel	M86.85	Sonstige Osteomyelitis Beckenregion/Oberschenkel
M86.16	Sonstige akute Osteomyelitis Unterschenkel	M86.86	Sonstige Osteomyelitis Unterschenkel
M86.17	Sonstige akute Osteomyelitis Knöchel/Fuß	M86.87	Sonstige Osteomyelitis Knöchel/Fuß
M86.18	Sonstige akute Osteomyelitis, sonstige Lok	M86.88	Sonstige Osteomyelitis, sonstige Lokalisation
M86.19	Sonstige akute Osteomyelitis, nnbez Lokalisationen	M86.89	Sonstige Osteomyelitis, nnbez Lokalisationen
M86.20	Subakute Osteomyelitis, mehrere Lokalisationen	M86.90	Osteomyelitis, nnbez, mehrere Lokalisationen
M86.21	Subakute Osteomyelitis Schulterregion	M86.91	Osteomyelitis, nnbez, Schulterregion
M86.22	Subakute Osteomyelitis Oberarm	M86.92	Osteomyelitis, nnbez, Oberarm
M86.23	Subakute Osteomyelitis Unterarm	M86.93	Osteomyelitis, nnbez, Unterarm
M86.24	Subakute Osteomyelitis Hand	M86.94	Osteomyelitis, nnbez, Hand
M86.25	Subakute Osteomyelitis Beckenregion/Oberschenkel	M86.95	Osteomyelitis, nnbez, Beckenregion/Oberschenkel
M86.26	Subakute Osteomyelitis Unterschenkel	M86.96	Osteomyelitis, nnbez, Unterschenkel
M86.27	Subakute Osteomyelitis Knöchel/Fuß	M86.97	Osteomyelitis, nnbez, Knöchel/Fuß
M86.28	Subakute Osteomyelitis, sonstige Lokalisation	M86.98	Osteomyelitis, nnbez, sonstige Lokalisation
M86.29	Subakute Osteomyelitis, nnbez Lokalisationen	M86.99	Osteomyelitis, nnbez, nnbez Lokalisationen
M86.30	Chron multifokale Osteomyelitis, mehrere Lok	M87.10	Knochennekrose d Arzneimittel, mehrere Lok
M86.31	Chron multifokale Osteomyelitis Schulterregion	M87.11	Knochennekrose d Arzneimittel Schulterregion
M86.32	Chron multifokale Osteomyelitis Oberarm	M87.12	Knochennekrose d Arzneimittel Oberarm
M86.33	Chron multifokale Osteomyelitis Unterarm	M87.13	Knochennekrose d Arzneimittel Unterarm
M86.34	Chron multifokale Osteomyelitis Hand	M87.14	Knochennekrose d Arzneimittel Hand
M86.35	Chron multifokale Osteomyelitis Becken/Oberschenkel	M87.15	Knochennekrose d Arzneimittel Becken/Oberschenkel
M86.36	Chron multifokale Osteomyelitis Unterschenkel	M87.16	Knochennekrose d Arzneimittel Unterschenkel
M86.37	Chron multifokale Osteomyelitis Knöchel/Fuß	M87.17	Knochennekrose d Arzneimittel Knöchel/Fuß
M86.38	Chron multifokale Osteomyelitis, sonst Lok	M87.18	Knochennekrose d Arzneimittel, sonst Lok
M86.39	Chron multifokale Osteomyelitis, nnbez Lok	M87.19	Knochennekrose d Arzneimittel, nnbez Lok
M86.40	Chron Osteomyelitis m Fistel, mehrere Lok	M87.20	Knochennekrose d vorangegang Trauma, mehrere Lok
M86.41	Chron Osteomyelitis m Fistel, Schulterregion	M87.21	Knochennekrose d vorangegang Trauma Schulterregion
M86.42	Chron Osteomyelitis m Fistel, Oberarm	M87.22	Knochennekrose d vorangegang Trauma Oberarm
M86.43	Chron Osteomyelitis m Fistel, Unterarm	M87.23	Knochennekrose d vorangegang Trauma Unterarm
M86.44	Chron Osteomyelitis m Fistel, Hand	M87.24	Knochennekrose d vorangegang Trauma Hand
M86.45	Chron Osteomyelitis m Fistel, Becken/Oberschenkel	M87.25	Knochennekrose d vorangegang Trauma Becken/OS
M86.46	Chron Osteomyelitis m Fistel, Unterschenkel	M87.26	Knochennekrose d vorangegang Trauma Unterschenkel
M86.47	Chron Osteomyelitis m Fistel, Knöchel/Fuß	M87.27	Knochennekrose d vorangegang Trauma Knöchel/Fuß
M86.48	Chron Osteomyelitis m Fistel, sonst Lok	M87.28	Knochennekrose d vorangegang Trauma, sonst Lok



M87.29	Knochennekrose d vorangegang Trauma, nnbez Lok	M87.85	Sonstige Knochennekrose Beckenregion/OS
M87.30	Sonst sek Knochennekrose, mehrere Lok	M87.86	Sonstige Knochennekrose Unterschenkel
M87.31	Sonst sek Knochennekrose Schulterregion	M87.87	Sonstige Knochennekrose Knöchel/Fuß
M87.32	Sonst sek Knochennekrose Oberarm	M87.88	Sonstige Knochennekrose, sonstige Lokalisation
M87.33	Sonst sek Knochennekrose Unterarm	M87.89	Sonstige Knochennekrose, nnbez Lokalisationen
M87.34	Sonst sek Knochennekrose Hand	M87.90	Knochennekrose, nnbez, mehrere Lokalisationen
M87.35	Sonst sek Knochennekrose Becken/OS	M87.91	Knochennekrose, nnbez, Schulterregion
M87.36	Sonst sek Knochennekrose Unterschenkel	M87.92	Knochennekrose, nnbez, Oberarm
M87.37	Sonst sek Knochennekrose Knöchel/Fuß	M87.93	Knochennekrose, nnbez, Unterarm
M87.38	Sonst sek Knochennekrose, sonst Lok	M87.94	Knochennekrose, nnbez, Hand
M87.39	Sonst sek Knochennekrose, nnbez Lok	M87.95	Knochennekrose, nnbez, Beckenreg/Oberschenkel
M87.80	Sonstige Knochennekrose, mehrere Lokalisationen	M87.96	Knochennekrose, nnbez, Unterschenkel
M87.81	Sonstige Knochennekrose Schulterregion	M87.97	Knochennekrose, nnbez, Knöchel/Fuß
M87.82	Sonstige Knochennekrose Oberarm	M87.98	Knochennekrose, nnbez, sonstige Lokalisation
M87.83	Sonstige Knochennekrose Unterarm	M87.99	Knochennekrose, nnbez, nnbez Lokalisationen
M87.84	Sonstige Knochennekrose Hand		

**ADRG I65****Bösartige Neubildung des Bindegewebes einschliesslich pathologischer Fraktur**

Hauptdiagnose in Tabelle I65-1

**DRG I65A****Bösartige Neubildung des Bindegewebes einschliesslich pathologischer Fraktur, Alter < 17 Jahre oder mit äusserst schweren CC oder mit hochkomplexer Chemotherapie**

Alter &lt; 17 Jahre oder PCCL &gt; 3 oder Prozedur in Tabelle I65-2

**DRG I65B****Bösartige Neubildung des Bindegewebes einschliesslich pathologischer Fraktur, Alter > 16 Jahre****Diagnose I65-1**

C40.0	BNB Skapula u lange Knochen obere Extremität	C79.5	Sekundäre BNB Knochen u Knochenmark
C40.1	BNB kurze Knochen obere Extremität	D48.0	NB unsich/unbek Verhalt Knoch u Gelenkknorpel
C40.2	BNB lange Knochen untere Extremität	D48.1	NB unsich/unbek Verhalt Bgw/and Weichteilgew
C40.3	BNB kurze Knochen untere Extremität	D48.2	NB unsich/unbek Verhalt periph Nerv aut Nervensys
C40.8	BNB: Knochen u Gelenkknorpel Extrem, mehr TeilB überlapp	M31.2	Letales Mittelliniengranulom
C40.9	BNB: Knochen u Gelenkknorpel Extrem, nnbez	M48.40	Ermüdungsbruch Wirbel, mehrere Lok WS
C41.01	BNB des Knochens und des Gelenkknorpels: Kraniofazial	M48.41	Ermüdungsbruch Wirbel, Okzipito-Atlanto-Axialbereich
C41.02	BNB des Knochens und des Gelenkknorpels: Maxillofazial	M48.42	Ermüdungsbruch Wirbels, Zervikalbereich
C41.1	BNB des Knochens u des Gelenkknorpels: Unterkieferknoch	M48.43	Ermüdungsbruch Wirbel, Zervikothorakalbereich
C41.2	BNB des Knochens und des Gelenkknorpels: Wirbelsäule	M48.44	Ermüdungsbruch Wirbel, Thorakalbereich
C41.30	BNB Knochen u Gelenkknorpel: Rippen	M48.45	Ermüdungsbruch Wirbel, Thorakolumbalbereich
C41.31	BNB Knochen u Gelenkknorpel: Sternum	M48.46	Ermüdungsbruch Wirbel, Lumbalbereich
C41.32	BNB Knochen u Gelenkknorpel: Klavikula	M48.47	Ermüdungsbruch Wirbel, Lumbosakralbereich
C41.4	BNB des Knochens u des Gelenkknorpels: Beckenknochen	M48.48	Ermüdungsbruch Wirbel, Sakral-/Sakrokokzygealbereich
C41.8	BNB: Knochen u Gelenkknorpel, mehrere Teilber überlapp	M48.49	Ermüdungsbruch Wirbel, nnbez Lokalisation
C41.9	BNB: Knochen und Gelenkknorpel, nicht näher bezeichnet	M48.50	WK-Kompr, aonkl, mehrere Lok WS
C45.7	Mesotheliom sonst Lok	M48.51	WK-Kompr, aonkl, Okzipito-Atlanto-Axialbereich
C45.9	Mesotheliom, nnbez	M48.52	Wirbelkörperkompression, aonkl, Zervikalbereich
C47.0	BNB: Periphere Nerven Kopf, Gesicht u Hals	M48.53	WK-Kompr, aonkl, Zervikothorakalbereich
C47.1	BNB: Periph Nerven obere Extremität, einschließl Schulter	M48.54	Wirbelkörperkompression, aonkl, Thorakalbereich
C47.2	BNB: Periphere Nerven untere Extremität, einschli Hüfte	M48.55	WK-Kompr, aonkl, Thorakolumbalbereich
C47.3	Bösartige Neubildung: Periphere Nerven des Thorax	M48.56	Wirbelkörperkompression, aonkl, Lumbalbereich
C47.4	Bösartige Neubildung: Periphere Nerven des Abdomens	M48.57	Wirbelkörperkompression, aonkl, Lumbosakralbereich
C47.5	Bösartige Neubildung: Periphere Nerven des Beckens	M48.58	WK-Kompr, aonkl, Sakral-/Sakrokokzygealbereich
C47.6	BNB: Periphere Nerven des Rumpfes, nnbez	M48.59	Wirbelkörperkompression, aonkl, nnbez Lokalisation
C47.8	BNB: Periph Nerv/autonom Nervensyst, mehr TeilB überlapp	M84.30	Streißfraktur, aonkl, mehrere Lokalisationen
C47.9	BNB: Periphere Nerven/autonomes Nervensystem, nnbez	M84.31	Streißfraktur, aonkl, Schulterregion
C49.0	BNB: Bindegewebe u and Weichteilgew Kopf/Gesicht/Hals	M84.32	Streißfraktur, aonkl, Oberarm
C49.1	BNB: Bindegew u and WeichtGew ob Extr, einschli Schult	M84.33	Streißfraktur, aonkl, Unterarm
C49.2	BNB: Bindegew u and WeichtGew unter Extr, einschli Hüfte	M84.34	Streißfraktur, aonkl, Hand
C49.3	BNB: Bindegewebe und andere Weichteilgewebe des Thorax	M84.35	Streißfraktur, aonkl, Beckenregion/Oberschenkel
C49.4	BNB: Bindegewebe u andere WeichtGew des Abdomens	M84.36	Streißfraktur, aonkl, Unterschenkel
C49.5	BNB: Bindegewebe u andere WeichtGew des Beckens	M84.37	Streißfraktur, aonkl, Knöchel/Fuß
C49.6	BNB: Bindegew u and WeichtGewebe des Rumpfes, nnbez	M84.38	Streißfraktur, aonkl, sonstige Lokalisation
C49.8	BNB: Bindegew u and WeichtGew, mehr Teilber überlapp	M84.39	Streißfraktur, aonkl, nnbez Lokalisationen
C49.9	BNB: Bindegewebe und andere Weichteilgewebe, nnbez	M84.40	Pathologische Fraktur, aonkl, mehrere Lok

M84.41	Pathologische Fraktur, aonkl, Schulterregion	M84.46	Pathologische Fraktur, aonkl, Unterschenkel
M84.42	Pathologische Fraktur, aonkl, Oberarm	M84.47	Pathologische Fraktur, aonkl, Knöchel/Fuß
M84.43	Pathologische Fraktur, aonkl, Unterarm	M84.48	Pathologische Fraktur, aonkl, sonstige Lok
M84.44	Pathologische Fraktur, aonkl, Hand	M84.49	Pathologische Fraktur, aonkl, nnbez Lokalisationen
M84.45	Pathologische Fraktur, aonkl, Becken/OS		

**Prozedur I65-2**

- 99.25.53†↔ Hochgradig komplexe und intensive Chemotherapie  
 99.25.54†↔ Hochgradig komplexe und intensive Chemotherapie: zwei Chemotherapien während eines stationären Aufenthalts

**ADRG I66****Andere Erkrankungen des Bindegewebes oder Frakturen an Becken und Schenkelhals**

Hauptdiagnose in Tabelle I66-1 oder Hauptdiagnose in Tabelle I66-2

**DRG I66A****Andere Erkrankungen des Bindegewebes, mehr als ein Belegungstag mit äusserst schweren CC**

Verweildauer > 1 Tag und Hauptdiagnose in Tabelle I66-1 und PCCL > 3

**DRG I66B****Andere Erkrankungen des Bindegewebes, mehr als ein Belegungstag oder Frakturen an Becken und Schenkelhals, ab einem Belegungstag**

Verweildauer > 1 Tag oder Hauptdiagnose in Tabelle I66-2

**DRG I66C****Andere Erkrankungen des Bindegewebes, ein Belegungstag****Hauptdiagnose I66-1**

E85.0	Nichtneuropathische heredofamiliäre Amyloidose	M05.24	Vaskul seropos chron Polyarth Hand
E85.1	Neuropathische heredofamiliäre Amyloidose	M05.25	Vaskul seropos chron Polyarth Becken/Oberschenkel
E85.2	Heredofamiliäre Amyloidose, nnbez	M05.26	Vaskul seropos chron Polyarth Unterschenkel
E85.3	Sekundäre systemische Amyloidose	M05.27	Vaskul seropos chron Polyarth Knöchel/Fuß
E85.4	Organbegrenzte Amyloidose	M05.28	Vaskul seropos chron Polyarth, sonst Lok
E85.8	Sonstige Amyloidose	M05.29	Vaskul seropos chron Polyarth, nnbez Lok
E85.9	Amyloidose, nnbez	M05.30	SeroPos chron Polya m Bet so Org/-syst, mehr Lok
I00	Rheumatisches Fieber ohne Angabe Herzbeteiligung	M05.31	Seropos chron Polya m Bet so Org/-syst, Schulterreg
I73.0	Raynaud-Syndrom	M05.32	Seropos chron Polya m Bet so Org/-syst, Oberarm
I77.6	Arteriitis, nnbez	M05.33	Seropos chron Polya m Bet so Org/-syst, Unterarm
L40.5	Psoriasis-Arthropathie	M05.34	Seropos chron Polya m Bet so Org/-syst, Hand
L87.1	Reaktive perforierende Kollagenose	M05.35	Seropos chron Polya m Bet so Org/-syst, Beck/OSchenk
L94.4	Gottron-Papeln	M05.36	Seropos chron Polya m Bet so Org/-syst, Unterschenkel
M02.30	Reiter-Krankheit, mehrere Lokalisationen	M05.37	Seropos chron Polya m Bet so Org/-syst, Knöchel/Fuß
M02.31	Reiter-Krankheit Schulterregion	M05.38	Seropos chron Polya m Bet so Org/-syst, sonst Lok
M02.32	Reiter-Krankheit Oberarm	M05.39	Seropos chron Polya m Bet so Org/-syst, nnbez Lok
M02.33	Reiter-Krankheit Unterarm	M06.10	Adulte Form Still-KH, mehrere Lok
M02.34	Reiter-Krankheit Hand	M06.11	Adulte Form Still-KH, Schulterregion
M02.35	Reiter-Krankheit Beckenregion/Oberschenkel	M06.12	Adulte Form Still-KH, Oberarm
M02.36	Reiter-Krankheit Unterschenkel	M06.13	Adulte Form Still-KH, Unterarm
M02.37	Reiter-Krankheit Knöchel/Fuß	M06.14	Adulte Form Still-KH, Hand
M02.38	Reiter-Krankheit, sonstige Lokalisation	M06.15	Adulte Form Still-KH, Beckenreg/Oberschenkel
M02.39	Reiter-Krankheit, nnbez Lokalisationen	M06.16	Adulte Form Still-KH, Unterschenkel
M05.00	Felty-Syndrom, mehrere Lokalisationen	M06.17	Adulte Form Still-KH, Knöchel/Fuß
M05.01	Felty-Syndrom Schulterregion	M06.18	Adulte Form Still-KH, sonst Lok
M05.02	Felty-Syndrom Oberarm	M06.19	Adulte Form Still-KH, nnbez Lokalisationen
M05.03	Felty-Syndrom Unterarm	M06.30	Rheumaknoten, mehrere Lokalisationen
M05.04	Felty-Syndrom Hand	M06.31	Rheumaknoten Schulterregion
M05.05	Felty-Syndrom Beckenregion/Oberschenkel	M06.32	Rheumaknoten Oberarm
M05.06	Felty-Syndrom Unterschenkel	M06.33	Rheumaknoten Unterarm
M05.07	Felty-Syndrom Knöchel/Fuß	M06.34	Rheumaknoten Hand
M05.08	Felty-Syndrom, sonstige Lokalisation	M06.35	Rheumaknoten Beckenregion/Oberschenkel
M05.09	Felty-Syndrom, nnbez Lokalisationen	M06.36	Rheumaknoten Unterschenkel
M05.20	Vaskul seropos chron Polyarth, mehrere Lok	M06.37	Rheumaknoten Knöchel/Fuß
M05.21	Vaskul seropos chron Polyarth Schulterregion	M06.38	Rheumaknoten, sonstige Lokalisation
M05.22	Vaskul seropos chron Polyarth Oberarm	M06.39	Rheumaknoten, nnbez Lokalisationen
M05.23	Vaskul seropos chron Polyarth Unterarm	M08.00	Juv chron Polyarth, adul Typ, mehrere Lok

M08.01	Juv chron Polyarth, adul Typ, Schulterregion	M08.87	Sonstige juvenile Arthritis Knöchel/Fuß
M08.02	Juv chron Polyarth, adul Typ, Oberarm	M08.88	Sonstige juvenile Arthritis, sonstige Lok
M08.03	Juv chron Polyarth, adul Typ, Unterarm	M08.89	Sonstige juvenile Arthritis, nnbez Lok
M08.04	Juv chron Polyarth, adul Typ, Hand	M08.90	Juvenile Arthritis, nnbez, mehrere Lok
M08.05	Juv chron Polyarth, adul Typ, Beckenreg/OS	M08.91	Juvenile Arthritis, nnbez, Schulterregion
M08.06	Juv chron Polyarth, adul Typ, Unterschenkel	M08.92	Juvenile Arthritis, nnbez, Oberarm
M08.07	Juv chron Polyarth, adul Typ, Knöchel/Fuß	M08.93	Juvenile Arthritis, nnbez, Unterarm
M08.08	Juv chron Polyarth, adul Typ, sonst Lok	M08.94	Juvenile Arthritis, nnbez, Hand
M08.09	Juv chron Polyarth, adul Typ, nnbez Lok	M08.95	Juvenile Arthritis, nnbez, Beckenregion/Oberschenkel
M08.10	Juvenile Spondylitis ankylosans, mehrere Lok	M08.96	Juvenile Arthritis, nnbez, Unterschenkel
M08.11	Juvenile Spondylitis ankylosans Schulterregion	M08.97	Juvenile Arthritis, nnbez, Knöchel/Fuß
M08.12	Juvenile Spondylitis ankylosans Oberarm	M08.98	Juvenile Arthritis, nnbez, sonstige Lokalisation
M08.13	Juvenile Spondylitis ankylosans Unterarm	M08.99	Juvenile Arthritis, nnbez, nnbez Lokalisationen
M08.14	Juvenile Spondylitis ankylosans Hand	M30.0	Panarteriitis nodosa
M08.15	Juvenile Spondylitis ankylosans Beckenreg/OS	M30.1	Panarteriitis m Lungenbeteiligung
M08.16	Juvenile Spondylitis ankylosans Unterschenkel	M30.2	Juvenile Panarteriitis
M08.17	Juvenile Spondylitis ankylosans Knöchel/Fuß	M30.3	Mukokutanen Lymphknotensynd [Kawasaki-KH]
M08.18	Juvenile Spondylitis ankylosans, sonst Lok	M30.8	Sonst m Panarteriitis nodosa verwandte Zustände
M08.19	Juvenile Spondylitis ankylosans, nnbez Lok	M31.0	Hypersensitivitätsangiitis
M08.20	Juv chron Arth, syst beginn Form, mehrere Lok	M31.3	Wegener-Granulomatose
M08.21	Juv chron Arth, syst beginn Form, Schulterregion	M31.4	Aortenbogen-Syndrom [Takayasu-Syndrom]
M08.22	Juv chron Arth, syst beginn Form, Oberarm	M31.5	Riesenzellarteriitis b Polymyalgia rheumatica
M08.23	Juv chron Arth, syst beginn Form, Unterarm	M31.6	Sonstige Riesenzellarteriitis
M08.24	Juv chron Arth, syst beginn Form, Hand	M31.7	Mikroskopische Polyangiitis
M08.25	Juv chron Arth, syst beginn Form, Beckenreg/OS	M31.8	Sonstige nbez nekrotisierende Vaskulopathien
M08.26	Juv chron Arth, syst beginn Form, Unterschenkel	M31.9	Nekrotisierende Vaskulopathie, nnbez
M08.27	Juv chron Arth, syst beginn Form, Knöchel/Fuß	M32.0	AM-induz systemischer Lupus erythematodes
M08.28	Juv chron Arth, syst beginn Form, sonst Lok	M32.1	Syst Lupus erythematodes m Bet Org/Organsyst
M08.29	Juv chron Arth, syst beginn Form, nnbez Lok	M32.8	Sonst Formen syst Lupus erythematodes
M08.3	Juv chron Arthritis (seroneg), polyartikul Form	M32.9	Systemischer Lupus erythematodes, nnbez
M08.40	Juv chron Arth, oligoart Form, mehr Lok	M33.0	Juvenile Dermatomyositis
M08.41	Juv chron Arth, oligoart Form, Schulterreg	M33.1	Sonstige Dermatomyositis
M08.42	Juv chron Arth, oligoart Form, Oberarm	M33.2	Polymyositis
M08.43	Juv chron Arth, oligoart Form, Unterarm	M33.9	Dermatomyositis-Polymyositis, nnbez
M08.44	Juv chron Arth, oligoart Form, Hand	M34.0	Progressive systemische Sklerose
M08.45	Juv chron Arth, oligoart Form, Beckenreg/OS	M34.1	CR(E)ST-Syndrom
M08.46	Juv chron Arth, oligoart Form, Unterschenkel	M34.2	Systemische Sklerose, d AM od chem Subs induz
M08.47	Juv chron Arth, oligoart Form, Knöchel/Fuß	M34.8	Sonstige Formen systemische Sklerose
M08.48	Juv chron Arth, oligoart Form, sonst Lok	M34.9	Systemische Sklerose, nnbez
M08.49	Juv chron Arth, oligoart Form, nnbez Lok	M35.0	Sicca-Syndrom [Sjögren-Syndrom]
M08.70	Vaskulitis b juv Arthritis, mehr Lok	M35.1	Sonstige Overlap-Syndrome
M08.71	Vaskulitis b juv Arthritis, Schulterreg	M35.2	Behçet-KH
M08.72	Vaskulitis b juv Arthritis, Oberarm	M35.3	Polymyalgia rheumatica
M08.73	Vaskulitis b juv Arthritis, Unterarm	M35.5	Multifokale Fibrosklerose
M08.74	Vaskulitis b juv Arthritis, Hand	M35.8	Sonst nbez KH m Systembeteiligung Bindegewebe
M08.75	Vaskulitis b juv Arthritis, Beckenreg/OS	M35.9	KH m Systembeteiligung Bindegewebe, nnbez
M08.76	Vaskulitis b juv Arthritis, Unterschenkel	M45.00	Spondylitis ankylosans, mehrere Lok WS
M08.77	Vaskulitis b juv Arthritis, Knöchel/Fuß	M45.01	Spondylitis ankylosans, Okzipito-Atlanto-Axialbereich
M08.78	Vaskulitis b juv Arthritis, Sonstige	M45.02	Spondylitis ankylosans, Zervikalbereich
M08.79	Vaskulitis b juv Arthritis, nnbez Lok	M45.03	Spondylitis ankylosans, Zervikothorakalbereich
M08.80	Sonstige juvenile Arthritis, mehrere Lok	M45.04	Spondylitis ankylosans, Thorakalbereich
M08.81	Sonstige juvenile Arthritis Schulterregion	M45.05	Spondylitis ankylosans, Thorakolumbalbereich
M08.82	Sonstige juvenile Arthritis Oberarm	M45.06	Spondylitis ankylosans, Lumbalbereich
M08.83	Sonstige juvenile Arthritis Unterarm	M45.07	Spondylitis ankylosans, Lumbosakralbereich
M08.84	Sonstige juvenile Arthritis Hand	M45.08	Spondylitis ankylosans, Sakral-/Sakrokokzygealbereich
M08.85	Sonstige juvenile Arthritis Beckenregion/OS	M45.09	Spondylitis ankylosans, nnbez Lokalisation
M08.86	Sonstige juvenile Arthritis Unterschenkel	R76.2	Falsch-positiver serologischer Syphilistest

**Hauptdiagnose I66-2**

S32.3	Fraktur Os ilium	S72.02	Schenkelhalsfraktur, (proxim) Epiphyse, Epiphysenlösung
S32.4	Fraktur Acetabulum	S72.03	Schenkelhalsfraktur, subkapital
S32.5	Fraktur Os pubis	S72.04	Schenkelhalsfraktur, mediozervikal
S32.81	Fraktur, Os ischium	S72.05	Schenkelhalsfraktur, Basis
S32.83	Fraktur, Becken, Teil nnbez	S72.08	Schenkelhalsfraktur, sonst Teile
S32.89	Fraktur, sonst u multiple Teile Becken	S72.10	Trochantäre Femurfraktur, nnbez
S72.00	Schenkelhalsfraktur, Teil nnbez	S72.11	Intertrochantäre Femurfraktur
S72.01	SchenkelhalsFx, intrakaps	S72.2	Subtrochantäre Femurfraktur

**ADRG I68****Nicht operativ behandelte Erkrankungen und Verletzungen im Wirbelsäulenbereich oder andere Frakturen am Femur**

Hauptdiagnose in Tabelle I68-1

**DRG I68A****Nicht operativ behandelte Erkrankungen und Verletzungen im Wirbelsäulenbereich, mehr als ein Belegungstag, Alter > 55 Jahre oder mit schweren CC, mit komplexer Diagnose, mit Diszitis oder infektiöser Spondylopathie**

Verweildauer &gt; 1 Tag und (Alter &gt; 55 Jahre oder PCCL &gt; 2 oder Nebendiagnose in Tabelle I68-2) und (Hauptdiagnose in Tabelle I68-3 oder Nebendiagnose in Tabelle I68-2) und Hauptdiagnose in Tabelle I68-4

**DRG I68B****Nicht operativ behandelte Erkrankungen und Verletzungen im Wirbelsäulenbereich, mehr als ein Belegungstag, Alter > 55 Jahre oder mit schweren CC, mit komplexer Diagnose**

Verweildauer &gt; 1 Tag und (Alter &gt; 55 Jahre oder PCCL &gt; 2 oder Nebendiagnose in Tabelle I68-2) und (Hauptdiagnose in Tabelle I68-3 oder Nebendiagnose in Tabelle I68-2)

**DRG I68C****Nicht operativ behandelte Erkrankungen und Verletzungen im Wirbelsäulenbereich, mehr als ein Belegungstag, Alter > 55 Jahre oder mit schweren CC oder andere Frakturen am Femur**

Hauptdiagnose in Tabelle I68-5 oder Verweildauer &gt; 1 Tag und (Alter &gt; 55 Jahre oder PCCL &gt; 2 oder Nebendiagnose in Tabelle I68-2)

**DRG I68D****Nicht operativ behandelte Erkrankungen und Verletzungen im Wirbelsäulenbereich, mehr als ein Belegungstag, Alter < 16 Jahre**

Verweildauer &gt; 1 Tag und Alter &lt; 16 Jahre

**DRG I68E****Nicht operativ behandelte Erkrankungen und Verletzungen im Wirbelsäulenbereich, mehr als ein Belegungstag, Alter > 15 Jahre**

Verweildauer &gt; 1 Tag

**DRG I68F****Nicht operativ behandelte Erkrankungen und Verletzungen im Wirbelsäulenbereich, ein Belegungstag****Diagnose I68-1**

M40.00	Kyphose als Haltungsstörung, mehrere Lok WS	M40.28	So u nnbez Kyphose, Sakral- u Sakrokokzygealbereich
M40.01	Kyphose als Haltungsstör, Okzipito-Atlanto-Axialbereich	M40.29	So u nnbez Kyphose, nnbez Lokalisation
M40.02	Kyphose als Haltungsstörung, Zervikalbereich	M40.30	Flachrücken, mehrere Lok Wirbelsäule
M40.03	Kyphose als Haltungsstör, Zervikothorakalbereich	M40.31	Flachrücken, Okzipito-Atlanto-Axialbereich
M40.04	Kyphose als Haltungsstörung, Thorakalbereich	M40.32	Flachrücken, Zervikalbereich
M40.05	Kyphose als Haltungsstör, Thorakolumbalbereich	M40.33	Flachrücken, Zervikothorakalbereich
M40.06	Kyphose als Haltungsstörung, Lumbalbereich	M40.34	Flachrücken, Thorakalbereich
M40.07	Kyphose als Haltungsstör, Lumbosakralbereich	M40.35	Flachrücken, Thorakolumbalbereich
M40.08	Kyphose als Haltungsstör, Sakral-/Sakrokokzygealbereich	M40.36	Flachrücken, Lumbalbereich
M40.09	Kyphose als Haltungsstörung, nnbez Lokalisation	M40.37	Flachrücken, Lumbosakralbereich
M40.10	Sonst sek Kyphose, mehrere Lok WS	M40.38	Flachrücken, Sakral-/Sakrokokzygealbereich
M40.11	Sonst sek Kyphose, Okzipito-Atlanto-Axialbereich	M40.39	Flachrücken, nnbez Lokalisation
M40.12	Sonst sek Kyphose, Zervikalbereich	M40.40	Sonstige Lordose, mehrere Lok WS
M40.13	Sonst sek Kyphose, Zervikothorakalbereich	M40.41	Sonstige Lordose, Okzipito-Atlanto-Axialbereich
M40.14	Sonst sek Kyphose, Thorakalbereich	M40.42	Sonstige Lordose, Zervikalbereich
M40.15	Sonst sek Kyphose, Thorakolumbalbereich	M40.43	Sonstige Lordose, Zervikothorakalbereicheich
M40.16	Sonst sek Kyphose, Lumbalbereich	M40.44	Sonstige Lordose, Thorakalbereich
M40.17	Sonst sek Kyphose, Lumbosakralbereich	M40.45	Sonstige Lordose, Thorakolumbalbereich
M40.18	Sonst sek Kyphose, Sakral-/Sakrokokzygealbereich	M40.46	Sonstige Lordose, Lumbalbereich
M40.19	Sonst sek Kyphose, nnbez Lokalisation	M40.47	Sonstige Lordose, Lumbosakralbereich
M40.20	So u nnbez Kyphose, mehrere Lok Wirbelsäule	M40.48	Sonstige Lordose, Sakral-/Sakrokokzygealbereich
M40.21	So u nnbez Kyphose, Okzipito-Atlanto-Axialbereich	M40.49	Sonstige Lordose, nnbez Lokalisation
M40.22	So u nnbez Kyphose, Zervikalbereich	M40.50	Lordose, nnbez, mehrere Lok WS
M40.23	So u nnbez Kyphose, Zervikothorakalbereich	M40.51	Lordose, nnbez, Okzipito-Atlanto-Axialbereich
M40.24	So u nnbez Kyphose, Thorakalbereich	M40.52	Lordose, nnbez, Zervikalbereich
M40.25	So u nnbez Kyphose, Thorakolumbalbereich	M40.53	Lordose, nnbez, Zervikothorakalbereich
M40.26	So u nnbez Kyphose, Lumbalbereich	M40.54	Lordose, nnbez, Thorakalbereich
M40.27	So u nnbez Kyphose, Lumbosakralbereich	M40.55	Lordose, nnbez, Thorakolumbalbereich

M40.56	Lordose, nnbez, Lumbalbereich	M41.86	So Formen Skoliose, Lumbalbereich
M40.57	Lordose, nnbez, Lumbosakralbereich	M41.87	So Formen Skoliose, Lumbosakralbereich
M40.58	Lordose, nnbez, Sakral-/Sakrokokzygealbereich	M41.88	So Formen Skoliose, Sakral-/Sakrokokzygealbereich
M40.59	Lordose, nnbez, nnbez Lokalisation	M41.89	So Formen Skoliose, nnbez Lokalisation
M41.00	Idiopath Skoliose b Kind, mehrere Lok WS	M41.90	Skoliose, nnbez, mehrere Lok WS
M41.01	Idiopath Skoliose b Kind, Okzipito-Atlanto-Axialbereich	M41.91	Skoliose, nnbez, Okzipito-Atlanto-Axialbereich
M41.02	Idiopath Skoliose b Kind, Zervikalbereich	M41.92	Skoliose, nnbez, Zervikalbereich
M41.03	Idiopath Skoliose b Kind, Zervikothorakalbereich	M41.93	Skoliose, nnbez, Zervikothorakalbereich
M41.04	Idiopath Skoliose b Kind, Thorakalbereich	M41.94	Skoliose, nnbez, Thorakalbereich
M41.05	Idiopath Skoliose b Kind, Thorakolumbalbereich	M41.95	Skoliose, nnbez, Thorakolumbalbereich
M41.06	Idiopath Skoliose b Kind, Lumbalbereich	M41.96	Skoliose, nnbez, Lumbalbereich
M41.07	Idiopath Skoliose b Kind, Lumbosakralbereich	M41.97	Skoliose, nnbez, Lumbosakralbereich
M41.08	Idiopath Skoliose b Kind, Sakral-/Sakrokokzygealbereich	M41.98	Skoliose, nnbez, Sakral-/Sakrokokzygealbereich
M41.09	Idiopath Skoliose b Kind, nnbez Lok	M41.99	Skoliose, nnbez, nnbez Lokalisation
M41.10	Idiopath Skoliose b Jugendl, mehrere Lok WS	M43.00	Spondylolyse, mehrere Lok WS
M41.11	Idiopath Skoliose b Jugendl, Okzipito-Atlanto-Axialbereich	M43.01	Spondylolyse, Okzipito-Atlanto-Axialbereich
M41.12	Idiopath Skoliose b Jugendl, Zervikalbereich	M43.02	Spondylolyse, Zervikalbereich
M41.13	Idiopath Skoliose b Jugendl, Zervikothorakalbereich	M43.03	Spondylolyse, Zervikothorakalbereich
M41.14	Idiopath Skoliose b Jugendl, Thorakalbereich	M43.04	Spondylolyse, Thorakalbereich
M41.15	Idiopath Skoliose b Jugendl, Thorakolumbalbereich	M43.05	Spondylolyse, Thorakolumbalbereich
M41.16	Idiopath Skoliose b Jugendl, Lumbalbereich	M43.06	Spondylolyse, Lumbalbereich
M41.17	Idiopath Skoliose b Jugendl, Lumbosakralbereich	M43.07	Spondylolyse, Lumbosakralbereich
M41.18	Idiopath Skoliose b Jugendl, Sakral-/SakrokokzygealBer	M43.08	Spondylolyse, Sakral- u Sakrokokzygealbereich
M41.19	Idiopath Skoliose b Jugendl, nnbez Lok	M43.09	Spondylolyse, nnbez Lokalisation
M41.20	Sonst idiopath Skoliose, mehrere Lok WS	M43.10	Spondylolisthesis, mehrere Lok WS
M41.21	Sonst idiopath Skoliose, Okzipito-Atlanto-Axialbereich	M43.11	Spondylolisthesis, Okzipito-Atlanto-Axialbereich
M41.22	Sonst idiopath Skoliose, Zervikalbereich	M43.12	Spondylolisthesis, Zervikalbereich
M41.23	Sonst idiopath Skoliose, Zervikothorakalbereich	M43.13	Spondylolisthesis, Zervikothorakalbereich
M41.24	Sonst idiopath Skoliose, Thorakalbereich	M43.14	Spondylolisthesis, Thorakalbereich
M41.25	Sonst idiopath Skoliose, Thorakolumbalbereich	M43.15	Spondylolisthesis, Thorakolumbalbereich
M41.26	Sonst idiopath Skoliose, Lumbalbereich	M43.16	Spondylolisthesis, Lumbalbereich
M41.27	Sonst idiopath Skoliose, Lumbosakralbereich	M43.17	Spondylolisthesis, Lumbosakralbereich
M41.28	Sonst idiopath Skoliose, Sakral-/Sakrokokzygealbereich	M43.18	Spondylolisthesis, Sakral-/Sakrokokzygealbereich
M41.29	Sonst idiopath Skoliose, nnbez Lokalisation	M43.19	Spondylolisthesis, nnbez Lokalisation
M41.30	Thoraxbedingte Skoliose, mehrere Lok WS	M43.20	Sonstige Wirbelfusion, mehrere Lok WS
M41.31	Thoraxbedingte Skoliose, Okzipito-Atlanto-Axialbereich	M43.21	Sonstige Wirbelfusion, Okzipito-Atlanto-Axialbereich
M41.32	Thoraxbedingte Skoliose, Zervikalbereich	M43.22	Sonstige Wirbelfusion, Zervikalbereich
M41.33	Thoraxbedingte Skoliose, Zervikothorakalbereich	M43.23	Sonstige Wirbelfusion, Zervikothorakalbereich
M41.34	Thoraxbedingte Skoliose, Thorakalbereich	M43.24	Sonstige Wirbelfusion, Thorakalbereich
M41.35	Thoraxbedingte Skoliose, Thorakolumbalbereich	M43.25	Sonstige Wirbelfusion, Thorakolumbalbereich
M41.36	Thoraxbedingte Skoliose, Lumbalbereich	M43.26	Sonstige Wirbelfusion, Lumbalbereich
M41.37	Thoraxbedingte Skoliose, Lumbosakralbereich	M43.27	Sonstige Wirbelfusion, Lumbosakralbereich
M41.38	Thoraxbedingte Skoliose, Sakral-/Sakrokokzygealbereich	M43.28	Sonstige Wirbelfusion, Sakral-/Sakrokokzygealbereich
M41.39	Thoraxbedingte Skoliose, nnbez Lokalisation	M43.29	Sonstige Wirbelfusion, nnbez Lokalisation
M41.40	Neuromyopath Skoliose, mehrere Lok WS	M43.3	Habituelle atlanto-axiale Subluxation m Myelopathie
M41.41	Neuromyopath Skoliose, Okzipito-Atlanto-Axialbereich	M43.4	Sonstige habituelle atlanto-axiale Subluxation
M41.42	Neuromyopathische Skoliose, Zervikalbereich	M43.50	So habituelle Wirbelsubluxation, mehrere Lok WS
M41.43	Neuromyopath Skoliose, Zervikothorakalbereich	M43.52	So habituelle Wirbelsubluxation, Zervikalbereich
M41.44	Neuromyopathische Skoliose, Thorakalbereich	M43.53	So habituelle Wirbelsubluxation, Zervikothorakalbereich
M41.45	Neuromyopathische Skoliose, Thorakolumbalber	M43.54	So habituelle Wirbelsubluxation, Thorakalbereich
M41.46	Neuromyopathische Skoliose, Lumbalbereich	M43.55	So habituelle Wirbelsubluxation, Thorakolumbalbereich
M41.47	Neuromyopathische Skoliose, Lumbosakralbereich	M43.56	So habituelle Wirbelsubluxation, Lumbalbereich
M41.48	Neuromyopath Skoliose, Sakral-/Sakrokokzygealbereich	M43.57	So habituelle Wirbelsubluxation, Lumbosakralbereich
M41.49	Neuromyopathische Skoliose, nnbez Lokalisation	M43.58	So habituelle Wirbelsubluxation, Sakral-/Sakrokokzygealbereich
M41.50	Sonst sek Skoliose, mehrere Lok WS	M43.59	So habituelle Wirbelsubluxation, nnbez Lok
M41.51	Sonst sek Skoliose, Okzipito-Atlanto-Axialbereich	M43.6	Tortikollis
M41.52	Sonst sek Skoliose, Zervikalbereich	M43.80	So nbez Deform WS/Rück, mehrere Lok WS
M41.53	Sonst sek Skoliose, Zervikothorakalbereich	M43.81	So nbez Deform WS/Rück, Okzipito-Atlanto-Axialbereich
M41.54	Sonst sek Skoliose, Thorakalbereich	M43.82	So nbez Deform WS/Rück, Zervikalbereich
M41.55	Sonst sek Skoliose, Thorakolumbalbereich	M43.83	So nbez Deform WS/Rück, Zervikothorakalbereich
M41.56	Sonst sek Skoliose, Lumbalbereich	M43.84	So nbez Deform WS/Rück, Thorakalbereich
M41.57	Sonst sek Skoliose, Lumbosakralbereich	M43.85	So nbez Deform WS/Rück, Thorakolumbalbereich
M41.58	Sonst sek Skoliose, Sakral-/Sakrokokzygealbereich	M43.86	So nbez Deform WS/Rück, Lumbalbereich
M41.59	Sonst sek Skoliose, nnbez Lokalisation	M43.87	So nbez Deform WS/Rück, Lumbosakralbereich
M41.80	So Formen Skoliose, mehrere Lok WS	M43.88	So nbez Deform WS/Rück, Sakral-/Sakrokokzygealbereich
M41.81	So Formen Skoliose, Okzipito-Atlanto-Axialbereich	M43.89	So nbez Deform WS/Rück, nnbez Lok
M41.82	So Formen Skoliose, Zervikalbereich	M43.90	Deform WS/Rück, nnbez, mehrere Lok WS
M41.83	So Formen Skoliose, Zervikothorakalbereich	M43.91	Deform WS/Rück, nnbez, Okzipito-Atlanto-Axialbereich
M41.84	So Formen Skoliose, Thorakalbereich	M43.92	Deform WS/Rück, nnbez, Zervikalbereich
M41.85	So Formen Skoliose, Thorakolumbalbereich	M43.93	Deform WS/Rück, nnbez, Zervikothorakalbereich

M43.94	Deform WS/Rück, nnbez, Thorakalbereich	M47.13	So Spondylose m Myelopathie, Zervikothorakalber
M43.95	Deform WS/Rück, nnbez, Thorakolumbalbereich	M47.14	So Spondylose m Myelopathie, Thorakalbereich
M43.96	Deform WS/Rück, nnbez, Lumbalbereich	M47.15	So Spondylose m Myelopathie, Thorakolumbalbereich
M43.97	Deform WS/Rück, nnbez, Lumbosakralbereich	M47.16	So Spondylose m Myelopathie, Lumbalbereich
M43.98	Deform WS/Rück, nnbez, Sakral-/Sakrokokzygealbereich	M47.17	So Spondylose m Myelopathie, Lumbosakralbereich
M43.99	Deformität Wirbelsäule/Rücken, nnbez, nnbez Lok	M47.18	So Spondylose m Myelopathie, Sakral-/SakrokokzygBer
M46.00	Spinale Enthesopathie, mehrere Lok WS	M47.19	Sonstige Spondylose mit Myelopathie, nnbez Lok
M46.01	Spinale Enthesopathie, Okzipito-Atlanto-Axialbereich	M47.20	So Spondylose m RadikPath, mehrere Lok WS
M46.02	Spinale Enthesopathie, Zervikalbereich	M47.21	So Spondylose m RadikPath, Okzipito-Atlanto-Axialber
M46.03	Spinale Enthesopathie, Zervikothorakalbereich	M47.22	So Spondylose m RadikPath, Zervikalbereich
M46.04	Spinale Enthesopathie, Thorakalbereich	M47.23	So Spondylose m RadikPath, Zervikothorakalbereich
M46.05	Spinale Enthesopathie, Thorakolumbalbereich	M47.24	So Spondylose m RadikPath, Thorakalbereich
M46.06	Spinale Enthesopathie, Lumbalbereich	M47.25	So Spondylose m RadikPath, Thorakolumbalbereich
M46.07	Spinale Enthesopathie, Lumbosakralbereich	M47.26	So Spondylose m RadikPath, Lumbalbereich
M46.08	Spinale Enthesopathie, Sakral-/Sakrokokzygealbereich	M47.27	So Spondylose m RadikPath, Lumbosakralbereich
M46.09	Spinale Enthesopathie, nnbez Lokalisation	M47.28	So Spondylose m RadikPath, Sakral-/SakrokokzygBer
M46.1	Sakroiliitis, aonkl	M47.29	Sonst Spondylose m Radikulopathie, nnbez Lok
M46.40	Diszitis, nnbez, mehrere Lok WS	M47.80	Sonst Spondylose, mehrere Lok WS
M46.41	Diszitis, nnbez, Okzipito-Atlanto-Axialbereich	M47.81	Sonst Spondylose, Okzipito-Atlanto-Axialbereich
M46.42	Diszitis, nnbez, Zervikalbereich	M47.82	Sonst Spondylose, Zervikalbereich
M46.43	Diszitis, nnbez, Zervikothorakalbereich	M47.83	Sonst Spondylose, Zervikothorakalbereich
M46.44	Diszitis, nnbez, Thorakalbereich	M47.84	Sonst Spondylose, Thorakalbereich
M46.45	Diszitis, nnbez, Thorakolumbalbereich	M47.85	Sonst Spondylose, Thorakolumbalbereich
M46.46	Diszitis, nnbez, Lumbalbereich	M47.86	Sonst Spondylose, Lumbalbereich
M46.47	Diszitis, nnbez, Lumbosakralbereich	M47.87	Sonst Spondylose, Lumbosakralbereich
M46.48	Diszitis, nnbez, Sakral-/Sakrokokzygealbereich	M47.88	Sonst Spondylose, Sakral-/Sakrokokzygealbereich
M46.49	Diszitis, nnbez, nnbez Lokalisation	M47.89	Sonst Spondylose, nnbez Lokalisation
M46.50	Sonst inf Spondylopathien, mehrere Lok WS	M47.90	Spondylose, nnbez, mehrere Lok WS
M46.51	Sonst inf Spondylopathien, Okzipito-Atlanto-Axialbereich	M47.91	Spondylose, nnbez, Okzipito-Atlanto-Axialbereich
M46.52	Sonst inf Spondylopathien, Zervikalbereich	M47.92	Spondylose, nnbez, Zervikalbereich
M46.53	Sonst inf Spondylopathien, Zervikothorakalbereich	M47.93	Spondylose, nnbez, Zervikothorakalbereich
M46.54	Sonst inf Spondylopathien, Thorakalbereich	M47.94	Spondylose, nnbez, Thorakalbereich
M46.55	Sonst inf Spondylopathien, Thorakolumbalbereich	M47.95	Spondylose, nnbez, Thorakolumbalbereich
M46.56	Sonst inf Spondylopathien, Lumbalbereich	M47.96	Spondylose, nnbez, Lumbalbereich
M46.57	Sonst inf Spondylopathien, Lumbosakralbereich	M47.97	Spondylose, nnbez, Lumbosakralbereich
M46.58	Sonst inf Spondylopathien, Sakral-/SakrokokzygBereich	M47.98	Spondylose, nnbez, Sakral-/Sakrokokzygealbereich
M46.59	Sonst infektiöse Spondylopathien, nnbez Lok	M47.99	Spondylose, nnbez, nnbez Lokalisation
M46.80	So nbez entz Spondylopath, mehrere Lok WS	M48.00	Spinal(kanal)stenose, mehrere Lok WS
M46.81	So nbez entz Spondylopath, Okzipito-Atlanto-Axialbereich	M48.01	Spinal(kanal)stenose: Okzipito-Atlanto-Axialbereich
M46.82	So nbez entz Spondylopathien, Zervikalbereich	M48.02	Spinal(kanal)stenose: Zervikalbereich
M46.83	So nbez entz Spondylopath, Zervikothorakalbereich	M48.03	Spinal(kanal)stenose: Zervikothorakalbereich
M46.84	So nbez entz Spondylopathien, Thorakalbereich	M48.04	Spinal(kanal)stenose: Thorakalbereich
M46.85	So nbez entz Spondylopath, Thorakolumbalbereich	M48.05	Spinal(kanal)stenose: Thorakolumbalbereich
M46.86	So nbez entz Spondylopathien, Lumbalbereich	M48.06	Spinal(kanal)stenose: Lumbalbereich
M46.87	So nbez entz Spondylopath, Lumbosakralbereich	M48.07	Spinal(kanal)stenose: Lumbosakralbereich
M46.88	So nbez entz Spondylopath, Sakral-/Sakrokokzygealbereich	M48.08	Spinal(kanal)stenose: Sakral- und Sakrokokzygealbereich
M46.89	So nbez entz Spondylopathien, nnbez Lok	M48.09	Spinal(kanal)stenose: Nicht näher bezeichnete Lokalisation
M46.90	Entz Spondylopathie, nnbez, mehrere Lok WS	M48.10	Spondyl hyperost [F-O], mehrere Lok WS
M46.91	Entz Spondylopathie, nnbez, Okzipito-Atlanto-Axialbereich	M48.11	Spondyl hyperost [F-O], Okzipito-Atlanto-Axialbereich
M46.92	Entz Spondylopathie, nnbez, Zervikalbereich	M48.12	Spondyl hyperost [F-O], Zervikalbereich
M46.93	Entz Spondylopathie, nnbez, Zervikothorakalbereich	M48.13	Spondyl hyperost [F-O], Zervikothorakalbereich
M46.94	Entz Spondylopathie, nnbez, Thorakalbereich	M48.14	Spondyl hyperost [F-O], Thorakalbereich
M46.95	Entz Spondylopathie, nnbez, Thorakolumbalbereich	M48.15	Spondyl hyperost [F-O], Thorakolumbalbereich
M46.96	Entz Spondylopathie, nnbez, Lumbalbereich	M48.16	Spondyl hyperost [F-O], Lumbalbereich
M46.97	Entz Spondylopathie, nnbez, Lumbosakralbereich	M48.17	Spondyl hyperost [F-O], Lumbosakralbereich
M46.98	Entz Spondylopathie, nnbez, Sakral-/SakrokokzygBereich	M48.18	Spondyl hyperost [F-O], Sakral-/Sakrokokzygealbereich
M46.99	Entz Spondylopathie, nnbez, nnbez Lokalisation	M48.19	Spondylitis hyperostica [F-O], nnbez Lok
M47.00	A spinAnt/A vert KomprSynd, mehr Lok WS	M48.20	Baastrup-Syndrom, mehrere Lok WS
M47.01	A spinAnt/A vert KomprSynd, Okz-Atlanto-Axialbereich	M48.21	Baastrup-Syndrom, Okzipito-Atlanto-Axialbereich
M47.02	A spinAnt/A vert KomprSynd, Zervikalbereich	M48.22	Baastrup-Syndrom, Zervikalbereich
M47.03	A spinAnt/A vert KomprSynd, Zervikothorakalbereich	M48.23	Baastrup-Syndrom, Zervikothorakalbereich
M47.04	A spinAnt/A vert KomprSynd, Thorakalbereich	M48.24	Baastrup-Syndrom, Thorakalbereich
M47.05	A spinAnt/A vert KomprSynd, Thorakolumbalbereich	M48.25	Baastrup-Syndrom, Thorakolumbalbereich
M47.06	A spinAnt/A vert KomprSynd, Lumbalbereich	M48.26	Baastrup-Syndrom, Lumbalbereich
M47.07	A spinAnt/A vert KomprSynd, Lumbosakralbereich	M48.27	Baastrup-Syndrom, Lumbosakralbereich
M47.08	A spinAnt/A vert KomprSynd, Sakr/SakrokokzygBereich	M48.28	Baastrup-Syndrom, Sakral-/Sakrokokzygealbereich
M47.09	A spinAnt/A vert KomprSynd, nnbez Lok	M48.29	Baastrup-Syndrom, nnbez Lokalisation
M47.10	So Spond m Myelopathie, mehrere Lok WS	M48.30	Traumat Spondylopathie, mehrere Lok WS
M47.11	So Spondylose m Myelopathie, Okzipito-Atlanto-Axialber	M48.31	Traumat Spondylopathie, Okzipito-Atlanto-Axialbereich
M47.12	So Spondylose m Myelopathie, Zervikalbereich	M48.32	Traumat Spondylopathie, Zervikalbereich

M48.33	Traumat Spondylopathie, Zervikothorakalbereich	M53.99	KH WS u Rücken, nnbez, nnbez Lokalisation
M48.34	Traumat Spondylopathie, Thorakalbereich	M54.03	Pannikulitis Nacken-/Rückenregion, Zervikothorakalbereich
M48.35	Traumat Spondylopathie, Thorakolumbalbereich	M54.04	Pannikulitis Nacken-/Rückenregion, Thorakalbereich
M48.36	Traumat Spondylopathie, Lumbalbereich	M54.05	Pannikulitis Nacken-/Rückenregion, Thorakolumbalbereich
M48.37	Traumat Spondylopathie, Lumbosakralbereich	M54.06	Pannikulitis Nacken-/Rückenregion, Lumbalbereich
M48.38	Traumat Spondylopathie, Sakral-/Sakrokokzygealbereich	M54.07	Pannikulitis Nacken-/Rückenregion, Lumbosakralbereich
M48.39	Traumat Spondylopathie, nnbez Lokalisation	M54.08	Pannikulitis Nacken-/Rückenregion, Sakr-/SakrokokzygBer
M48.80	So nbez Spondylopathien, mehrere Lok WS	M54.09	Pannikulitis Nacken-/Rückenregion, nnbez Lok
M48.81	So nbez Spondylopathien, Okzipito-Atlanto-Axialbereich	M54.14	Radikulopathie, Thorakalbereich
M48.82	So nbez Spondylopathien, Zervikalbereich	M54.15	Radikulopathie, Thorakolumbalbereich
M48.83	So nbez Spondylopathien, Zervikothorakalbereich	M54.16	Radikulopathie, Lumbalbereich
M48.84	So nbez Spondylopathien, Thorakalbereich	M54.17	Radikulopathie, Lumbosakralbereich
M48.85	So nbez Spondylopathien, Thorakolumbalbereich	M54.18	Radikulopathie, Sakral-/Sakrokokzygealbereich
M48.86	So nbez Spondylopathien, Lumbalbereich	M54.2	Zervikalneuralgie
M48.87	So nbez Spondylopathien, Lumbosakralbereich	M54.3	Ischialgie
M48.88	So nbez Spondylopathien, Sakral-/Sakrokokzygealbereich	M54.4	Lumboischialgie
M48.89	So nbez Spondylopathien, nnbez Lokalisation	M54.5	Kreuzschmerz
M48.90	Spondylopathie, nnbez, mehrere Lok WS	M54.6	Schmerzen im Bereich BWS
M48.91	Spondylopathie, nnbez, Okzipito-Atlanto-Axialbereich	M54.80	Sonst Rückenschmerzen, mehrere Lok WS
M48.92	Spondylopathie, nnbez, Zervikalbereich	M54.81	Sonst Rückenschmerzen, Okzipito-Atlanto-Axialbereich
M48.93	Spondylopathie, nnbez, Zervikothorakalbereich	M54.82	Sonst Rückenschmerzen, Zervikalbereich
M48.94	Spondylopathie, nnbez, Thorakalbereich	M54.83	Sonst Rückenschmerzen, Zervikothorakalbereich
M48.95	Spondylopathie, nnbez, Thorakolumbalbereich	M54.84	Sonst Rückenschmerzen, Thorakalbereich
M48.96	Spondylopathie, nnbez, Lumbalbereich	M54.85	Sonst Rückenschmerzen, Thorakolumbalbereich
M48.97	Spondylopathie, nnbez, Lumbosakralbereich	M54.86	Sonst Rückenschmerzen, Lumbalbereich
M48.98	Spondylopathie, nnbez, Sakral-/Sakrokokzygealbereich	M54.87	Sonst Rückenschmerzen, Lumbosakralbereich
M48.99	Spondylopathie, nnbez, nnbez Lokalisation	M54.88	Sonst Rückenschmerzen, Sakral-/SakrokokzygBereich
M50.0	Zervikaler Bandscheibenschaden m Myelopathie	M54.89	Sonst Rückenschmerzen, nnbez Lokalisation
M50.1	Zervikaler Bandscheibenschaden m Radikulopathie	M54.90	Rückenschmerzen, nnbez, mehrere Lok WS
M50.2	Sonstige zervikale Bandscheibenverlagerung	M54.91	Rückenschmerzen, nnbez, Okzipito-Atlanto-Axialbereich
M50.3	Sonstige zervikale Bandscheibendegeneration	M54.92	Rückenschmerzen, nnbez, Zervikalbereich
M50.8	Sonstige zervikale Bandscheibenschäden	M54.93	Rückenschmerzen, nnbez, Zervikothorakalbereich
M50.9	Zervikaler Bandscheibenschaden, nnbez	M54.94	Rückenschmerzen, nnbez, Thorakalbereich
M51.0	Lumbale u so Bandscheibenschäden m Myelopathie	M54.95	Rückenschmerzen, nnbez, Thorakolumbalbereich
M51.1	Lumbale u so Bandscheibenschäden m Radikulopathie	M54.96	Rückenschmerzen, nnbez, Lumbalbereich
M51.2	Sonstige nbez Bandscheibenverlagerung	M54.97	Rückenschmerzen, nnbez, Lumbosakralbereich
M51.3	Sonstige nbez Bandscheibendegeneration	M54.98	Rückenschmerzen, nnbez, Sakral-/Sakrokokzygealbereich
M51.4	Schmorl-Knötchen	M54.99	Rückenschmerzen, nnbez, nnbez Lokalisation
M51.8	Sonstige nbez Bandscheibenschäden	M96.1	Postlaminektomie-Syndrom, aonkl
M51.9	Bandscheibenschaden, nnbez	M96.2	Kyphose nach Bestrahlung
M53.20	Instabilität WS, mehrere Lok WS	M96.3	Kyphose nach Laminektomie
M53.21	Instabilität WS, Okzipito-Atlanto-Axialbereich	M96.4	Postoperative Lordose
M53.22	Instabilität WS, Zervikalbereich	M96.5	Skoliose nach Bestrahlung
M53.23	Instabilität WS, Zervikothorakalbereich	M99.30	Knöch Sten SpinKan, Kopfber
M53.24	Instabilität WS, Thorakalbereich	M99.31	Knöch Sten SpinKan, Zervikalber
M53.25	Instabilität WS, Thorakolumbalbereich	M99.32	Knöch Sten SpinKan, Thorakalber
M53.26	Instabilität WS, Lumbalbereich	M99.33	Knöch Sten SpinKan, Lumbalber
M53.27	Instabilität WS, Lumbosakralbereich	M99.34	Knöch Sten SpinKan, Sakralber
M53.28	Instabilität WS, Sakral-/Sakrokokzygealbereich	M99.39	Knöch Sten SpinKan, Abd u sonst Lok
M53.29	Instabilität WS, nnbez Lokalisation	M99.40	Bgwebig Sten SpinKan, Kopfber
M53.3	KH Sakrokokzygealregion, aonkl	M99.41	Bgwebig Sten SpinKan, Zervikalber
M53.80	So nbez KH WS u Rücken, mehrere Lok WS	M99.42	Bgwebig Sten SpinKan, Thorakalber
M53.81	So nbez KH WS u Rücken, Okzipito-Atlanto-Axialbereich	M99.43	Bgwebig Sten SpinKan, Lumbalber
M53.82	So nbez KH WS u Rücken, Zervikalbereich	M99.44	Bgwebig Sten SpinKan, Sakralber
M53.83	So nbez KH WS u Rücken, Zervikothorakalbereich	M99.49	Bgwebig Sten SpinKan, Abd u sonst Lok
M53.84	So nbez KH WS u Rücken, Thorakalbereich	M99.50	Sten SpinKan d Bandsch, Kopfber
M53.85	So nbez KH WS u Rücken, Thorakolumbalbereich	M99.51	Sten SpinKan d Bandsch, Zervikalber
M53.86	So nbez KH WS u Rücken, Lumbalbereich	M99.52	Sten SpinKan d Bandsch, Thorakalber
M53.87	So nbez KH WS u Rücken, Lumbosakralbereich	M99.53	Sten SpinKan d Bandsch, Lumbalber
M53.88	So nbez KH WS u Rücken, Sakral-/Sakrokokzygealbereich	M99.59	Sten SpinKan d Bandsch, Abd u sonst Lok
M53.89	So nbez KH WS u Rücken, nnbez Lok	M99.60	Sten For intervert, knöch od d Sublux, Kopfber
M53.90	KH WS u Rücken, nnbez, mehrere Lok WS	M99.61	Sten For intervert, knöch od d Sublux, Zervikalber
M53.91	KH WS u Rücken, nnbez, Okzipito-Atlanto-Axialbereich	M99.62	Sten For intervert, knöch od d Sublux, Thorakalber
M53.92	KH WS u Rücken, nnbez, Zervikalbereich	M99.63	Sten For intervert, knöch od d Sublux, Lumbalber
M53.93	KH WS u Rücken, nnbez, Zervikothorakalbereich	M99.64	Sten For intervert, knöch od d Sublux, Sakralber
M53.94	KH WS u Rücken, nnbez, Thorakalbereich	M99.69	Sten For intervert, knöch od d Sublux, Abd u sonst Lok
M53.95	KH WS u Rücken, nnbez, Thorakolumbalbereich	M99.70	Sten For intervert, bgwebig od d Bandsch, Kopfber
M53.96	KH WS u Rücken, nnbez, Lumbalbereich	M99.71	Sten For intervert, bgwebig od d Bandsch, Zervikalber
M53.97	KH WS u Rücken, nnbez, Lumbosakralbereich	M99.72	Sten For intervert, bgwebig od d Bandsch, Thorakalber
M53.98	KH WS u Rücken, nnbez, Sakral-/Sakrokokzygealbereich	M99.73	Sten For intervert, bgwebig od d Bandsch, Lumbalber

M99.74	Sten For intervert, bgwebig od d Bandsch, Sakralber	S23.13	Luxation Brustwirbel, T5/T6 u T6/T7
M99.79	Sten For intervert, bgwebig od d Bandsch, Abd u sonst Lok	S23.14	Luxation Brustwirbel, T7/T8 u T8/T9
Q76.21	Angeborene Spondylolisthesis	S23.15	Luxation Brustwirbel, T9/T10 u T10/T11
Q76.22	Angeborene Spondylolyse	S23.16	Luxation Brustwirbel, T11/T12
Q76.3	Angeborene Skoliose d angeborene Knochenfehlbildung	S23.17	Luxation Brustwirbel, T12/L1
Q76.4	Sonst angeborene Fehlbildung WS oh Skoliose	S23.3	Verstauchung u Zerrung Brustwirbelsäule
S12.0	Fraktur 1. Halswirbel	S29.0	Verletzung von Muskeln u Sehnen in Thoraxhöhe
S12.1	Fraktur 2. Halswirbel	S32.00	Fraktur Lendenwirbel, Höhe nnbez
S12.21	Fraktur 3. Halswirbel	S32.01	Fraktur Lendenwirbel, L1
S12.22	Fraktur 4. Halswirbel	S32.02	Fraktur Lendenwirbel, L2
S12.23	Fraktur 5. Halswirbel	S32.03	Fraktur Lendenwirbel, L3
S12.24	Fraktur 6. Halswirbel	S32.04	Fraktur Lendenwirbel, L4
S12.25	Fraktur 7. Halswirbel	S32.05	Fraktur Lendenwirbel, L5
S12.7	Multiple Frakturen Halswirbelsäule	S32.1	Fraktur Os sacrum
S12.9	Fraktur im Bereich Hals, Teil nnbez	S32.2	Fraktur Os coccygis
S13.0	Traumatische Ruptur zervikale Bandscheibe	S32.82	Fraktur, Lendenwirbelsäule u Kreuzbein, Teil nnbez
S13.10	Luxation Halswirbel, Höhe nnbez	S33.0	Traumatische Ruptur einer lumbalen Bandscheibe
S13.11	Luxation Halswirbel, C1/C2	S33.10	Luxation Lendenwirbel, Höhe nnbez
S13.12	Luxation Halswirbel, C2/C3	S33.11	Luxation Lendenwirbel, L1/L2
S13.13	Luxation Halswirbel, C3/C4	S33.12	Luxation Lendenwirbel, L2/L3
S13.14	Luxation Halswirbel, C4/C5	S33.13	Luxation Lendenwirbel, L3/L4
S13.15	Luxation Halswirbel, C5/C6	S33.14	Luxation Lendenwirbel, L4/L5
S13.16	Luxation Halswirbel, C6/C7	S33.15	Luxation Lendenwirbel, L5/S1
S13.17	Luxation Halswirbel, C7/T1	S33.2	Luxation Iliosakral-/Sakro-Kokzygealgelenk
S13.18	Luxation Halswirbel, sonstige	S33.3	Luxation sonst u nnbez Teile Lendenwirbelsäule Becken
S13.2	Luxation sonst u nnbez Teile im Bereich Hals	S33.4	Traumatische Symphysensprengung
S13.3	Multiple Luxationen im Bereich Hals	S33.50	Verstauchung Zerrung Lendenwirbelsäule, nnbez
S13.4	Verstauchung u Zerrung, Halswirbelsäule	S33.51	Verstauchung Zerrung Junct lumbosacr u Bänder
S13.6	Verstauchung u Zerr Gelenke Bänder, so u nnbez Teile Hals	S33.6	Verstauchung Zerrung Iliosakralgelenk
S16	Verletzung von Muskeln u Sehnen in Halshöhe	S33.7	Verstauchung Zerrung so u nnbez Teile LWS Becken
S22.00	Fraktur Brustwirbel, Höhe nnbez	S39.0	Verletzung Muskeln Sehnen Abd LumbosacrGeg Becken
S22.01	Fraktur Brustwirbel, T1 u T2	S72.40	Distale Fraktur Femur, Teil nnbez
S22.02	Fraktur Brustwirbel, T3 u T4	S72.41	Distale Fraktur Femur, Condylus (lateralis) (medialis)
S22.03	Fraktur Brustwirbel, T5 u T6	S72.42	Distale Fraktur Femur, Epiphyse, Epiphysenlösung
S22.04	Fraktur Brustwirbel, T7 u T8	S72.43	Distale Fraktur Femur, suprakondylär
S22.05	Fraktur Brustwirbel, T9 u T10	S72.44	Distale Fraktur Femur, interkondylär
S22.06	Fraktur Brustwirbel, T11 u T12	S72.8	Frakturen sonstiger Teile, Femur
S22.1	Multiple Frakturen Brustwirbelsäule	S72.9	Fraktur Femur, Teil nnbez
S23.0	Traumatische Ruptur thorakale Bandscheibe	T08.0	Fraktur WS, Höhe nnbez, geschlossen od onA
S23.10	Luxation Brustwirbel, Höhe nnbez	T08.1	Fraktur Wirbelsäule, Höhe nnbez, Offen
S23.11	Luxation Brustwirbel, T1/T2 u T2/T3	T09.2	Lux Verstauch Zerrung nnbez Gelenke u Bänder Rumpf
S23.12	Luxation Brustwirbel, T3/T4 u T4/T5		

**Nebendiagnose I68-2**

G04.1	Tropische spastische Paraplegie	G82.32	Schlaff Tetrapares u Tetrapleg, chron kompl QSL
G82.02	Schlaff Parapares u Parapleg, chron kompl QSL	G82.33	Schlaff Tetrapares u Tetrapleg, chron inkompl QSL
G82.03	Schlaff Parapares u Parapleg, chron inkompl QSL	G82.42	Spast Tetrapares u Tetrapleg, chron kompl QSL
G82.12	Spast Parapares u Parapleg, chron kompl QSL	G82.43	Spast Tetrapares u Tetrapleg, chron inkompl QSL
G82.13	Spast Parapares u Parapleg, chron inkompl QSL	G82.52	Tetrapares u Tetrapleg, nnbez, chron kompl QSL
G82.22	Parapares u Parapleg, nnbez, chron kompl QSL	G82.53	Tetrapares u Tetrapleg, nnbez, chron inkompl QSL
G82.23	Parapares u Parapleg, nnbez, chron inkompl QSL	P11.51	Geburtsverletzung Wirbelsäule u RM m chron QSL

**Hauptdiagnose I68-3**

M46.00	Spinale Enthesopathie, mehrere Lok WS	M46.44	Diszitis, nnbez, Thorakalbereich
M46.01	Spinale Enthesopathie, Okzipito-Atlanto-Axialbereich	M46.45	Diszitis, nnbez, Thorakolumbalbereich
M46.02	Spinale Enthesopathie, Zervikalbereich	M46.46	Diszitis, nnbez, Lumbalbereich
M46.03	Spinale Enthesopathie, Zervikothorakalbereich	M46.47	Diszitis, nnbez, Lumbosakralbereich
M46.04	Spinale Enthesopathie, Thorakalbereich	M46.48	Diszitis, nnbez, Sakral-/Sakrokokzygealbereich
M46.05	Spinale Enthesopathie, Thorakolumbalbereich	M46.49	Diszitis, nnbez, nnbez Lokalisation
M46.06	Spinale Enthesopathie, Lumbalbereich	M46.50	Sonst inf Spondylopathien, mehrere Lok WS
M46.07	Spinale Enthesopathie, Lumbosakralbereich	M46.51	Sonst inf Spondylopathien, Okzipito-Atlanto-Axialbereich
M46.08	Spinale Enthesopathie, Sakral-/Sakrokokzygealbereich	M46.52	Sonst inf Spondylopathien, Zervikalbereich
M46.09	Spinale Enthesopathie, nnbez Lokalisation	M46.53	Sonst inf Spondylopathien, Zervikothorakalbereich
M46.1	Sakroiliitis, aonkl	M46.54	Sonst inf Spondylopathien, Thorakalbereich
M46.40	Diszitis, nnbez, mehrere Lok WS	M46.55	Sonst inf Spondylopathien, Thorakolumbalbereich
M46.41	Diszitis, nnbez, Okzipito-Atlanto-Axialbereich	M46.56	Sonst inf Spondylopathien, Lumbalbereich
M46.42	Diszitis, nnbez, Zervikalbereich	M46.57	Sonst inf Spondylopathien, Lumbosakralbereich
M46.43	Diszitis, nnbez, Zervikothorakalbereich	M46.58	Sonst inf Spondylopathien, Sakral-/SakrokokzygBereich



M46.59	Sonst infektiöse Spondylopathien, nnbez Lok	S22.00	Fraktur Brustwirbel, Höhe nnbez
M46.80	So nbez entz Spondylopath, mehrere Lok WS	S22.01	Fraktur Brustwirbel, T1 u T2
M46.81	So nbez entz Spondylopath, Okzipito-Atlanto-Axialbereich	S22.02	Fraktur Brustwirbel, T3 u T4
M46.82	So nbez entz Spondylopathien, Zervikalbereich	S22.03	Fraktur Brustwirbel, T5 u T6
M46.83	So nbez entz Spondylopath, Zervikothorakalbereich	S22.04	Fraktur Brustwirbel, T7 u T8
M46.84	So nbez entz Spondylopathien, Thorakalbereich	S22.05	Fraktur Brustwirbel, T9 u T10
M46.85	So nbez entz Spondylopath, Thorakolumbalbereich	S22.06	Fraktur Brustwirbel, T11 u T12
M46.86	So nbez entz Spondylopathien, Lumbalbereich	S22.1	Multiple Frakturen Brustwirbelsäule
M46.87	So nbez entz Spondylopath, Lumbosakralbereich	S23.0	Traumatische Ruptur thorakale Bandscheibe
M46.88	So nbez entz Spondylopath, Sakral-/Sakrokokzygealbereich	S23.10	Luxation Brustwirbel, Höhe nnbez
M46.89	So nbez entz Spondylopathien, nnbez Lok	S23.11	Luxation Brustwirbel, T1/T2 u T2/T3
M46.90	Entz Spondylopathie, nnbez, mehrere Lok WS	S23.12	Luxation Brustwirbel, T3/T4 u T4/T5
M46.91	Entz Spondylopathie, nnbez, Okzipito-Atlanto-Axialbereich	S23.13	Luxation Brustwirbel, T5/T6 u T6/T7
M46.92	Entz Spondylopathie, nnbez, Zervikalbereich	S23.14	Luxation Brustwirbel, T7/T8 u T8/T9
M46.93	Entz Spondylopathie, nnbez, Zervikothorakalbereich	S23.15	Luxation Brustwirbel, T9/T10 u T10/T11
M46.94	Entz Spondylopathie, nnbez, Thorakalbereich	S23.16	Luxation Brustwirbel, T11/T12
M46.95	Entz Spondylopathie, nnbez, Thorakolumbalbereich	S23.17	Luxation Brustwirbel, T12/L1
M46.96	Entz Spondylopathie, nnbez, Lumbalbereich	S23.3	Verstauchung u Zerrung Brustwirbelsäule
M46.97	Entz Spondylopathie, nnbez, Lumbosakralbereich	S32.00	Fraktur Lendenwirbel, Höhe nnbez
M46.98	Entz Spondylopathie, nnbez, Sakral-/SakrokokzygBereich	S32.01	Fraktur Lendenwirbel, L1
M46.99	Entz Spondylopathie, nnbez, nnbez Lokalisation	S32.02	Fraktur Lendenwirbel, L2
S12.0	Fraktur 1. Halswirbel	S32.03	Fraktur Lendenwirbel, L3
S12.1	Fraktur 2. Halswirbel	S32.04	Fraktur Lendenwirbel, L4
S12.21	Fraktur 3. Halswirbel	S32.05	Fraktur Lendenwirbel, L5
S12.22	Fraktur 4. Halswirbel	S32.1	Fraktur Os sacrum
S12.23	Fraktur 5. Halswirbel	S32.2	Fraktur Os coccygis
S12.24	Fraktur 6. Halswirbel	S32.82	Fraktur, Lendenwirbelsäule u Kreuzbein, Teil nnbez
S12.25	Fraktur 7. Halswirbel	S33.0	Traumatische Ruptur einer lumbalen Bandscheibe
S12.7	Multiple Frakturen Halswirbelsäule	S33.10	Luxation Lendenwirbel, Höhe nnbez
S12.9	Fraktur im Bereich Hals, Teil nnbez	S33.11	Luxation Lendenwirbel, L1/L2
S13.0	Traumatische Ruptur zervikale Bandscheibe	S33.12	Luxation Lendenwirbel, L2/L3
S13.10	Luxation Halswirbel, Höhe nnbez	S33.13	Luxation Lendenwirbel, L3/L4
S13.11	Luxation Halswirbel, C1/C2	S33.14	Luxation Lendenwirbel, L4/L5
S13.12	Luxation Halswirbel, C2/C3	S33.15	Luxation Lendenwirbel, L5/S1
S13.13	Luxation Halswirbel, C3/C4	S33.2	Luxation Iliosakral-/Sakro-Kokzygealgelenk
S13.14	Luxation Halswirbel, C4/C5	S33.3	Luxation sonst u nnbez Teile Lendenwirbelsäule Becken
S13.15	Luxation Halswirbel, C5/C6	S33.4	Traumatische Symphysensprengung
S13.16	Luxation Halswirbel, C6/C7	S33.50	Verstauchung Zerrung Lendenwirbelsäule, nnbez
S13.17	Luxation Halswirbel, C7/T1	S33.51	Verstauchung Zerrung Junct lumbosacr u Bänder
S13.18	Luxation Halswirbel, sonstige	S33.6	Verstauchung Zerrung Iliosakralgelenk
S13.2	Luxation sonst u nnbez Teile im Bereich Hals	S33.7	Verstauchung Zerrung so u nnbez Teile LWS Becken
S13.3	Multiple Luxationen im Bereich Hals	S39.0	Verletzung Muskeln Sehnen Abd LumbosakrGeg Becken
S13.4	Verstauchung u Zerrung, Halswirbelsäule	T08.0	Fraktur WS, Höhe nnbez, geschlossen od onA
S13.6	Verstauch u Zerr Gelenke Bänder, so u nnbez Teile Hals	T08.1	Fraktur Wirbelsäule, Höhe nnbez, Offen

**Hauptdiagnose I68-4**

M46.40	Diszitis, nnbez, mehrere Lok WS	M46.50	Sonst inf Spondylopathien, mehrere Lok WS
M46.41	Diszitis, nnbez, Okzipito-Atlanto-Axialbereich	M46.51	Sonst inf Spondylopathien, Okzipito-Atlanto-Axialbereich
M46.42	Diszitis, nnbez, Zervikalbereich	M46.52	Sonst inf Spondylopathien, Zervikalbereich
M46.43	Diszitis, nnbez, Zervikothorakalbereich	M46.53	Sonst inf Spondylopathien, Zervikothorakalbereich
M46.44	Diszitis, nnbez, Thorakalbereich	M46.54	Sonst inf Spondylopathien, Thorakalbereich
M46.45	Diszitis, nnbez, Thorakolumbalbereich	M46.55	Sonst inf Spondylopathien, Thorakolumbalbereich
M46.46	Diszitis, nnbez, Lumbalbereich	M46.56	Sonst inf Spondylopathien, Lumbalbereich
M46.47	Diszitis, nnbez, Lumbosakralbereich	M46.57	Sonst inf Spondylopathien, Lumbosakralbereich
M46.48	Diszitis, nnbez, Sakral-/Sakrokokzygealbereich	M46.58	Sonst inf Spondylopathien, Sakral-/SakrokokzygBereich
M46.49	Diszitis, nnbez, nnbez Lokalisation	M46.59	Sonst infektiöse Spondylopathien, nnbez Lok

**Hauptdiagnose I68-5**

S72.40	Distale Fraktur Femur, Teil nnbez	S72.44	Distale Fraktur Femur, interkondylär
S72.41	Distale Fraktur Femur, Condylus (lateralis) (medialis)	S72.8	Frakturen sonstiger Teile, Femur
S72.42	Distale Fraktur Femur, Epiphyse, Epiphysenlösung	S72.9	Fraktur Femur, Teil nnbez
S72.43	Distale Fraktur Femur, suprakondylär		

**ADRG I69****Knochenkrankheiten und spezifische Arthropathien**

Hauptdiagnose in Tabelle I69-1

**DRG I69A****Knochenkrankheiten und spezifische Arthropathien, Alter < 16 Jahre oder konservative komplexe Behandlung bei Osteoporose / Fraktur des Achsenskeletts, ab 7 Behandlungstage**

Alter &lt; 16 Jahre oder Prozedur in Tabelle I69-2

**DRG I69B****Knochenkrankheiten u. spezifische Arthropathien, Alter > 15 Jahre****Hauptdiagnose I69-1**

E55.0	Floride Rachitis	M06.43	Entzündliche Polyarthropathie Unterarm
M02.10	Postenteritische Arthritis, mehrere Lok	M06.44	Entzündliche Polyarthropathie Hand
M02.11	Postenteritische Arthritis Schulterregion	M06.45	Entzündliche Polyarthropathie Beckenregion/OS
M02.12	Postenteritische Arthritis Oberarm	M06.46	Entzündliche Polyarthropathie Unterschenkel
M02.13	Postenteritische Arthritis Unterarm	M06.47	Entzündliche Polyarthropathie Knöchel/Fuß
M02.14	Postenteritische Arthritis Hand	M06.48	Entzündliche Polyarthropathie, sonst Lokalisation
M02.15	Postenteritische Arthritis Beckenregion/Oberschenkel	M06.49	Entzündliche Polyarthropathie, nnbez Lokalisationen
M02.16	Postenteritische Arthritis Unterschenkel	M06.80	Sonst nbez chron Polyarthritits, mehrere Lok
M02.17	Postenteritische Arthritis Knöchel/Fuß	M06.81	Sonst nbez chron Polyarthritits Schulterregion
M02.18	Postenteritische Arthritis, sonstige Lok	M06.82	Sonst nbez chron Polyarthritits Oberarm
M02.19	Postenteritische Arthritis, nnbez Lokalisationen	M06.83	Sonst nbez chron Polyarthritits Unterarm
M05.80	Sonst seropos chron Polyarthritits, mehrere Lok	M06.84	Sonst nbez chron Polyarthritits Hand
M05.81	Sonst seropos chron Polyarthritits Schulterregion	M06.85	Sonst nbez chron Polyarthritits Becken/Oberschenkel
M05.82	Sonst seropos chron Polyarthritits Oberarm	M06.86	Sonst nbez chron Polyarthritits Unterschenkel
M05.83	Sonst seropos chron Polyarthritits Unterarm	M06.87	Sonst nbez chron Polyarthritits Knöchel/Fuß
M05.84	Sonst seropos chron Polyarthritits Hand	M06.88	Sonst nbez chron Polyarthritits, sonst Lok
M05.85	Sonst seropos chron Polyarthritits Becken/Oberschenkel	M06.89	Sonst nbez chron Polyarthritits, nnbez Lok
M05.86	Sonst seropos chron Polyarthritits Unterschenkel	M06.90	Chronische Polyarthritits, nnbez, mehrere Lok
M05.87	Sonst seropos chron Polyarthritits Knöchel/Fuß	M06.91	Chronische Polyarthritits, nnbez, Schulterregion
M05.88	Sonst seropos chron Polyarthritits, sonst Lok	M06.92	Chronische Polyarthritits, nnbez, Oberarm
M05.89	Sonst seropos chron Polyarthritits, nnbez Lok	M06.93	Chronische Polyarthritits, nnbez, Unterarm
M05.90	Seropos chron Polyarthritits, nnbez, mehrere Lok	M06.94	Chronische Polyarthritits, nnbez, Hand
M05.91	Seropos chron Polyarthritits, nnbez, Schulterregion	M06.95	Chronische Polyarthritits, nnbez, Beckenregion/OS
M05.92	Seropos chron Polyarthritits, nnbez, Oberarm	M06.96	Chronische Polyarthritits, nnbez, Unterschenkel
M05.93	Seropos chron Polyarthritits, nnbez, Unterarm	M06.97	Chronische Polyarthritits, nnbez, Knöchel/Fuß
M05.94	Seropos chron Polyarthritits, nnbez, Hand	M06.98	Chronische Polyarthritits, nnbez, sonst Lok
M05.95	Seropos chron Polyarthritits, nnbez, Becken/Oberschenkel	M06.99	Chronische Polyarthritits, nnbez Lok
M05.96	Seropos chron Polyarthritits, nnbez, Unterschenkel	M10.00	Idiopathische Gicht, mehrere Lokalisationen
M05.97	Seropos chron Polyarthritits, nnbez, Knöchel/Fuß	M10.01	Idiopathische Gicht Schulterregion
M05.98	Seropos chron Polyarthritits, nnbez, sonst Lok	M10.02	Idiopathische Gicht Oberarm
M05.99	Seropos chron Polyarthritits, nnbez, nnbez Lok	M10.03	Idiopathische Gicht Unterarm
M06.00	Seronegative chron Polyarthritits, mehrere Lok	M10.04	Idiopathische Gicht Hand
M06.01	Seronegative chron Polyarthritits Schulterregion	M10.05	Idiopathische Gicht Beckenregion/Oberschenkel
M06.02	Seronegative chron Polyarthritits Oberarm	M10.06	Idiopathische Gicht Unterschenkel
M06.03	Seronegative chron Polyarthritits Unterarm	M10.07	Idiopathische Gicht Knöchel/Fuß
M06.04	Seronegative chron Polyarthritits Hand	M10.08	Idiopathische Gicht, sonstige Lokalisation
M06.05	Seronegative chron Polyarthritits Becken/OS	M10.09	Idiopathische Gicht, nnbez Lokalisationen
M06.06	Seronegative chron Polyarthritits Unterschenkel	M10.20	Arzneimittelinduzierte Gicht, mehrere Lok
M06.07	Seronegative chron Polyarthritits Knöchel/Fuß	M10.21	Arzneimittelinduzierte Gicht Schulterregion
M06.08	Seronegative chron Polyarthritits, sonst Lok	M10.22	Arzneimittelinduzierte Gicht Oberarm
M06.09	Seronegative chron Polyarthritits, nnbez Lok	M10.23	Arzneimittelinduzierte Gicht Unterarm
M06.20	Bursitis b chron Polyarthritits, mehrere Lok	M10.24	Arzneimittelinduzierte Gicht Hand
M06.21	Bursitis b chron Polyarthritits Schulterregion	M10.25	Arzneimittelinduzierte Gicht Beckenregion/OS
M06.22	Bursitis b chron Polyarthritits Oberarm	M10.26	Arzneimittelinduzierte Gicht Unterschenkel
M06.23	Bursitis b chron Polyarthritits Unterarm	M10.27	Arzneimittelinduzierte Gicht Knöchel/Fuß
M06.24	Bursitis b chron Polyarthritits Hand	M10.28	Arzneimittelinduzierte Gicht, sonstige Lok
M06.25	Bursitis b chron Polyarthritits Becken/Oberschenkel	M10.29	Arzneimittelinduzierte Gicht, nnbez Lok
M06.26	Bursitis b chron Polyarthritits Unterschenkel	M10.40	Sonst sek Gicht, mehrere Lokalisationen
M06.27	Bursitis b chron Polyarthritits Knöchel/Fuß	M10.41	Sonst sek Gicht Schulterregion
M06.28	Bursitis b chron Polyarthritits, sonst Lok	M10.42	Sonst sek Gicht Oberarm
M06.29	Bursitis b chron Polyarthritits, nnbez Lok	M10.43	Sonst sek Gicht Unterarm
M06.40	Entzündliche Polyarthropathie, mehrere Lokalisationen	M10.44	Sonst sek Gicht Hand
M06.41	Entzündliche Polyarthropathie Schulterregion	M10.45	Sonst sek Gicht Beckenregion/Oberschenkel
M06.42	Entzündliche Polyarthropathie Oberarm	M10.46	Sonst sek Gicht Unterschenkel

M10.47	Sonst sek Gicht Knöchel/Fuß	M12.07	Chron postrheum Arth [J-Arth] Knöchel/Fuß
M10.48	Sonst sek Gicht, sonstige Lokalisation	M12.08	Chron postrheum Arth [J-Arth], Sonst Lok
M10.49	Sonst sek Gicht, nnbez Lokalisationen	M12.09	Chron postrheum Arth [J-Arth], nnbez Lok
M10.90	Gicht, nnbez, mehrere Lokalisationen	M12.10	Kaschin-Beck-KH, mehrere Lokalisationen
M10.91	Gicht, nnbez, Schulterregion	M12.11	Kaschin-Beck-KH Schulterregion
M10.92	Gicht, nnbez, Oberarm	M12.12	Kaschin-Beck-KH Oberarm
M10.93	Gicht, nnbez, Unterarm	M12.13	Kaschin-Beck-KH Unterarm
M10.94	Gicht, nnbez, Hand	M12.14	Kaschin-Beck-KH Hand
M10.95	Gicht, nnbez, Beckenregion/Oberschenkel	M12.15	Kaschin-Beck-KH Beckenregion/Oberschenkel
M10.96	Gicht, nnbez, Unterschenkel	M12.16	Kaschin-Beck-KH Unterschenkel
M10.97	Gicht, nnbez, Knöchel/Fuß	M12.17	Kaschin-Beck-KH Knöchel/Fuß
M10.98	Gicht, nnbez, sonstige Lokalisation	M12.18	Kaschin-Beck-KH, sonst Lokalisation
M10.99	Gicht, nnbez, nnbez Lokalisationen	M12.19	Kaschin-Beck-KH, nnbez Lokalisationen
M11.00	Apatitirrhismus, mehrere Lokalisationen	M12.20	Villonoduläre Synovitis (pigm), mehrere Lok
M11.01	Apatitirrhismus Schulterregion	M12.21	Villonoduläre Synovitis (pigm) Schulterregion
M11.02	Apatitirrhismus Oberarm	M12.22	Villonoduläre Synovitis (pigmentiert) Oberarm
M11.03	Apatitirrhismus Unterarm	M12.23	Villonoduläre Synovitis (pigmentiert) Unterarm
M11.04	Apatitirrhismus Hand	M12.24	Villonoduläre Synovitis (pigmentiert) Hand
M11.05	Apatitirrhismus Beckenregion/Oberschenkel	M12.25	Villonoduläre Synovitis (pigm) Becken/Oberschenkel
M11.06	Apatitirrhismus Unterschenkel	M12.26	Villonoduläre Synovitis (pigm) Unterschenkel
M11.07	Apatitirrhismus Knöchel/Fuß	M12.27	Villonoduläre Synovitis (pigm) Knöchel/Fuß
M11.08	Apatitirrhismus, sonstige Lokalisation	M12.28	Villonoduläre Synovitis (pigm), sonstige Lok
M11.09	Apatitirrhismus, nnbez Lokalisationen	M12.29	Villonoduläre Synovitis (pigmentiert), nnbez Lok
M11.10	Familiäre Chondrokalzinose, mehrere Lok	M12.30	Palindromer Rheumatismus, mehrere Lok
M11.11	Familiäre Chondrokalzinose Schulterregion	M12.31	Palindromer Rheumatismus Schulterregion
M11.12	Familiäre Chondrokalzinose Oberarm	M12.32	Palindromer Rheumatismus Oberarm
M11.13	Familiäre Chondrokalzinose Unterarm	M12.33	Palindromer Rheumatismus Unterarm
M11.14	Familiäre Chondrokalzinose Hand	M12.34	Palindromer Rheumatismus Hand
M11.15	Familiäre Chondrokalzinose Beckenreg/OS	M12.35	Palindromer Rheumatismus Becken/Oberschenkel
M11.16	Familiäre Chondrokalzinose Unterschenkel	M12.36	Palindromer Rheumatismus Unterschenkel
M11.17	Familiäre Chondrokalzinose Knöchel/Fuß	M12.37	Palindromer Rheumatismus Knöchel/Fuß
M11.18	Familiäre Chondrokalzinose, sonstige Lok	M12.38	Palindromer Rheumatismus, sonstige Lok
M11.19	Familiäre Chondrokalzinose, nnbez Lokalisationen	M12.39	Palindromer Rheumatismus, nnbez Lokalisationen
M11.20	Sonst Chondrokalzinose, mehrere Lokalisationen	M12.40	Hydrops intermittens, mehrere Lokalisationen
M11.21	Sonst Chondrokalzinose Schulterregion	M12.41	Hydrops intermittens Schulterregion
M11.22	Sonst Chondrokalzinose Oberarm	M12.42	Hydrops intermittens Oberarm
M11.23	Sonst Chondrokalzinose Unterarm	M12.43	Hydrops intermittens Unterarm
M11.24	Sonst Chondrokalzinose Hand	M12.44	Hydrops intermittens Hand
M11.25	Sonst Chondrokalzinose Beckenreg/Oberschenkel	M12.45	Hydrops intermittens Beckenregion/Oberschenkel
M11.26	Sonst Chondrokalzinose Unterschenkel	M12.46	Hydrops intermittens Unterschenkel
M11.27	Sonst Chondrokalzinose Knöchel/Fuß	M12.47	Hydrops intermittens Knöchel/Fuß
M11.28	Sonst Chondrokalzinose, Sonst Lok	M12.48	Hydrops intermittens, sonstige Lokalisation
M11.29	Sonst Chondrokalzinose, nnbez Lokalisationen	M12.49	Hydrops intermittens, nnbez Lokalisationen
M11.80	Sonst nbez Kristall-Arthropathien, mehrere Lok	M12.50	Traumatische Arthropathie, mehrere Lok
M11.81	Sonst nbez Kristall-Arthropathien Schulterregion	M12.51	Traumatische Arthropathie Schulterregion
M11.82	Sonst nbez Kristall-Arthropathien Oberarm	M12.52	Traumatische Arthropathie Oberarm
M11.83	Sonst nbez Kristall-Arthropathien Unterarm	M12.53	Traumatische Arthropathie Unterarm
M11.84	Sonst nbez Kristall-Arthropathien Hand	M12.54	Traumatische Arthropathie Hand
M11.85	Sonst nbez Kristall-Arthropathien Beckenreg/OS	M12.55	Traumatische Arthropathie Becken/Oberschenkel
M11.86	Sonst nbez Kristall-Arthropathien Unterschenkel	M12.56	Traumatische Arthropathie Unterschenkel
M11.87	Sonst nbez Kristall-Arthropathien Knöchel/Fuß	M12.57	Traumatische Arthropathie Knöchel/Fuß
M11.88	Sonst nbez Kristall-Arthropathien, sonst Lok	M12.58	Traumatische Arthropathie, sonstige Lok
M11.89	Sonst nbez Kristall-Arthropathien, nnbez Lok	M12.59	Traumatische Arthropathie, nnbez Lokalisationen
M11.90	Kristall-Arthropathie, nnbez, mehrere Lok	M13.0	Polyarthritis, nnbez
M11.91	Kristall-Arthropathie, nnbez, Schulterregion	M15.0	Primäre generalisierte (Osteo-) Arthrose
M11.92	Kristall-Arthropathie, nnbez, Oberarm	M15.1	Heberden-Knoten (mit Arthropathie)
M11.93	Kristall-Arthropathie, nnbez, Unterarm	M15.2	Bouchard-Knoten (mit Arthropathie)
M11.94	Kristall-Arthropathie, nnbez, Hand	M15.3	Sekundäre multiple Arthrose
M11.95	Kristall-Arthropathie, nnbez, Beckenreg/Oberschenkel	M15.4	Erosive (Osteo-) Arthrose
M11.96	Kristall-Arthropathie, nnbez, Unterschenkel	M15.9	Polyarthrose, nnbez
M11.97	Kristall-Arthropathie, nnbez, Knöchel/Fuß	M16.0	Primäre Koxarthrose, beidseitig
M11.98	Kristall-Arthropathie, nnbez, sonst Lok	M16.1	Sonstige primäre Koxarthrose
M11.99	Kristall-Arthropathie, nnbez, nnbez Lokalisationen	M16.2	Koxarthrose als Folge einer Dysplasie, beidseitig
M12.00	Chron postrheum Arth [J-Arth], mehrere Lok	M16.3	Sonstige dysplastische Koxarthrose
M12.01	Chron postrheum Arth [J-Arth] Schulterregion	M16.4	Posttraumatische Koxarthrose, beidseitig
M12.02	Chron postrheum Arth [J-Arth] Oberarm	M16.5	Sonstige posttraumatische Koxarthrose
M12.03	Chron postrheum Arth [J-Arth] Unterarm	M16.6	Sonstige sekundäre Koxarthrose, beidseitig
M12.04	Chron postrheum Arth [J-Arth] Hand	M16.7	Sonstige sekundäre Koxarthrose
M12.05	Chron postrheum Arth [J-Arth] Beckenreg/Oberschenkel	M16.9	Koxarthrose, nnbez
M12.06	Chron postrheum Arth [J-Arth] Unterschenkel	M17.0	Primäre Gonarthrose, beidseitig

M17.1	Sonstige primäre Gonarthrose	M25.07	Hämarthros Knöchel/Fuß
M17.2	Posttraumatische Gonarthrose, beidseitig	M25.08	Hämarthros, sonstige Lokalisation
M17.3	Sonstige posttraumatische Gonarthrose	M25.09	Hämarthros, nnbez Lokalisationen
M17.4	Sonstige sekundäre Gonarthrose, beidseitig	M42.00	Juv Osteochon WS, mehrere Lok WS
M17.5	Sonstige sekundäre Gonarthrose	M42.01	Juv Osteochon WS, Okzipito-Atlanto-Axialbereich
M17.9	Gonarthrose, nnbez	M42.02	Juv Osteochon WS, Zervikalbereich
M18.0	Primäre Rhizarthrose, beidseitig	M42.03	Juv Osteochon WS, Zervikothorakalbereich
M18.1	Sonstige primäre Rhizarthrose	M42.04	Juv Osteochon WS, Thorakalbereich
M18.2	Posttraumatische Rhizarthrose, beidseitig	M42.05	Juv Osteochon WS, Thorakolumbalbereich
M18.3	Sonstige posttraumatische Rhizarthrose	M42.06	Juv Osteochon WS, Lumbalbereich
M18.4	Sonstige sekundäre Rhizarthrose, beidseitig	M42.07	Juv Osteochon WS, Lumbosakralbereich
M18.5	Sonstige sekundäre Rhizarthrose	M42.08	Juv Osteochon WS, Sakral-/Sakrokokzygealbereich
M18.9	Rhizarthrose, nnbez	M42.09	Juv Osteochon WS, nnbez Lok
M19.01	Primäre Arthrose Schulterregion	M42.10	Osteochon WS b Erw, mehrere Lok WS
M19.02	Primäre Arthrose Oberarm	M42.11	Osteochon WS b Erw, Okzipito-Atlanto-Axialbereich
M19.03	Primäre Arthrose Unterarm	M42.12	Osteochon WS b Erw, Zervikalbereich
M19.04	Prim Arthrose sonst Gel, Hand	M42.13	Osteochon WS b Erw, Zervikothorakalbereich
M19.05	Prim Arthrose sonst Gel: Be OSch [Be Fem Hü Hü- IliosGel]	M42.14	Osteochon WS b Erw, Thorakalbereich
M19.07	Primäre Arthrose Knöchel/Fuß	M42.15	Osteochon WS b Erw, Thorakolumbalbereich
M19.08	Prim Arthro so Gel [Hal Kop Ripp Rum Schäd WS]	M42.16	Osteochon WS b Erw, Lumbalbereich
M19.09	Primäre Arthrose sonst Gelenke, nnbez Lok	M42.17	Osteochon WS b Erw, Lumbosakralbereich
M19.11	Posttraumatische Arthrose Schulterregion	M42.18	Osteochon WS b Erw, Sakral-/Sakrokokzygealbereich
M19.12	Posttraumatische Arthrose Oberarm	M42.19	Osteochon WS b Erw, nnbez Lok
M19.13	Posttraumatische Arthrose Unterarm	M42.90	Osteochondrose WS, nnbez, mehrere Lok WS
M19.14	Posttraumat Arthrose sonst Gel, Hand	M42.91	Osteochondrose WS, nnbez, Okzip-Atlant-AxBereich
M19.15	Posttr Arthrose sonst Gel: Be OSch [Be Fem Hü Hü- IliosGel]	M42.92	Osteochondrose WS, nnbez, Zervikalbereich
M19.17	Posttraumatische Arthrose Knöchel/Fuß	M42.93	Osteochondrose WS, nnbez, Zervikothorakalbereich
M19.18	Posttraumatische Arthrose sonst Gelenke	M42.94	Osteochondrose WS, nnbez, Thorakalbereich
M19.19	Posttraumatische Arthrose so Gelenke, nnbez Lok	M42.95	Osteochondrose WS, nnbez, Thorakolumbalbereich
M19.21	Sonst sek Arthrose Schulterregion	M42.96	Osteochondrose WS, nnbez, Lumbalbereich
M19.22	Sonst sek Arthrose Oberarm	M42.97	Osteochondrose WS, nnbez, Lumbosakralbereich
M19.23	Sonst sek Arthrose Unterarm	M42.98	Osteochon WS, nnbez, Sakral-/Sakrokokzygealbereich
M19.24	Sonst sek Arthrose, Hand	M42.99	Osteochondrose WS, nnbez, nnbez Lok
M19.25	Sonst sek Arthrose: Be OSch [Be Fem Hü HüGel IliosacGel]	M80.00	Postmenop Osteoporose m path Fraktur, mehr Lok
M19.27	Sonst sek Arthrose Knöchel/Fuß	M80.01	Postmenop Osteoporose m path Fx Schulterregion
M19.28	Sonst sek Arthrose, sonst Lok	M80.02	Postmenop Osteoporose m path Fx Oberarm
M19.29	Sonst sek Arthrose, nnbez Lok	M80.03	Postmenop Osteoporose m path Fx Unterarm
M19.81	Sonst nbez Arthrose Schulterregion	M80.04	Postmenop Osteoporose m path Fx Hand
M19.82	Sonst nbez Arthrose Oberarm	M80.05	Postmenop Osteoporose m path Fx Becken/OS
M19.83	Sonst nbez Arthrose Unterarm	M80.06	Postmenop Osteoporose m path Fx Unterschenkel
M19.84	Sonst nbez Arthrose, Hand	M80.07	Postmenop Osteoporose m path Fx Knöchel/Fuß
M19.85	Sonst nbez Arthrose: Be OSch [Be Fem Hü HüGel IliosacGel]	M80.08	Postmenop Osteoporose m path Fx, sonst Lok
M19.87	Sonst nbez Arthrose Knöchel/Fuß	M80.09	Postmenop Osteoporose m path Fx, nnbezLok
M19.88	Sonst nbez Arthrose, sonst Lokalisation	M80.10	Osteoporose m path Fx nach Ovariektomie, mehr Lok
M19.89	Sonst nbez Arthrose, nnbez Lokalisationen	M80.11	Osteoporose m path Fx nach Ovariekt, Schulterregion
M19.91	Arthrose, nnbez, Schulterregion	M80.12	Osteoporose m path Fx nach Ovariekt, Oberarm
M19.92	Arthrose, nnbez, Oberarm	M80.13	Osteoporose m path Fx nach Ovariekt, Unterarm
M19.93	Arthrose, nnbez, Unterarm	M80.14	Osteoporose m path Fx nach Ovariekt, Hand
M19.94	Arthrose, nnbez, Hand	M80.15	Osteoporose m path Fx nach Ovariekt, Beckenreg/OS
M19.95	Arthrose, nnbez, Be Obersch [Be Fem Hü HüGel IliosacGel]	M80.16	Osteoporose m path Fx nach Ovariekt, Unterschenkel
M19.97	Arthrose, nnbez, Knöchel/Fuß	M80.17	Osteoporose m path Fx nach Ovariekt, Knöchel/Fuß
M19.98	Arthrose, nnbez, sonstige Lokalisation	M80.18	Osteoporose m path Fx nach Ovariekt, sonst Lok
M19.99	Arthrose, nnbez, nnbez Lokalisationen	M80.19	Osteoporose m path Fx nach Ovariekt, nnbez Lok
M24.60	Ankylose ein Gelenk, mehrere Lok	M80.20	Inaktivitätsosteoporose m path Fraktur, mehr Lok
M24.61	Ankylose ein Gelenk Schulterregion	M80.21	Inaktivitätsosteoporose m path Fx Schulterregion
M24.62	Ankylose ein Gelenk Oberarm	M80.22	Inaktivitätsosteoporose m path Fx Oberarm
M24.63	Ankylose ein Gelenk Unterarm	M80.23	Inaktivitätsosteoporose m path Fx Unterarm
M24.64	Ankylose ein Gelenk Hand	M80.24	Inaktivitätsosteoporose m path Fx Hand
M24.65	Ankylose ein Gelenk Beckenreg/Oberschenkel	M80.25	Inaktivitätsosteoporose m path Fx Becken/OS
M24.66	Ankylose ein Gelenk Unterschenkel	M80.26	Inaktivitätsosteoporose m path Fx Unterschenkel
M24.67	Ankylose ein Gelenk Knöchel/Fuß	M80.27	Inaktivitätsosteoporose m path Fx Knöchel/Fuß
M24.68	Ankylose ein Gelenk, sonstige Lokalisation	M80.28	Inaktivitätsosteoporose m path Fx, sonst Lok
M24.69	Ankylose ein Gelenk, nnbez Lokalisationen	M80.29	Inaktivitätsosteoporose m path Fx, nnbez Lok
M25.00	Hämarthros, mehrere Lokalisationen	M80.30	Osteoporose m path Fx d Malabs n chir Eingr, mehr Lok
M25.01	Hämarthros Schulterregion	M80.31	Osteoporose m path Fx d Malabs n chir Eingr, Schulterreg
M25.02	Hämarthros Oberarm	M80.32	Osteoporose m path Fx d Malabs n chir Eingr, Oberarm
M25.03	Hämarthros Unterarm	M80.33	Osteoporose m path Fx d Malabs n chir Eingr, Unterarm
M25.04	Hämarthros Hand	M80.34	Osteoporose m path Fx d Malabs n chir Eingr, Hand
M25.05	Hämarthros Beckenregion/Oberschenkel	M80.35	Osteoporose m path Fx d Malabs n chir Eingr, BeReg/OS
M25.06	Hämarthros Unterschenkel	M80.36	Osteoporose m path Fx d Malabs n chir Eingr, US

M80.37	Osteoporose m path Fx d Malabs n chir Eingr, Knöch/Fuß	M81.27	Inaktivitätsosteoporose Knöchel/Fuß
M80.38	Osteoporose m path Fx d Malabs n chir Eingr, sonst Lok	M81.28	Inaktivitätsosteoporose, sonstige Lokalisation
M80.39	Osteoporose m path Fx d Malabs n chir Eingr, nnbez Lok	M81.29	Inaktivitätsosteoporose, nnbez Lokalisationen
M80.40	AM-induz Osteoporose m path Fx, mehrere Lok	M81.30	Osteoporose infolge Malabs nach chir Eingr, mehrere Lok
M80.41	AM-induz Osteoporose m path Fx Schulterregion	M81.31	Osteoporose infolge Malabs nach chir Eingr, Schulterreg
M80.42	AM-induz Osteoporose m path Fx Oberarm	M81.32	Osteoporose infolge Malabs nach chir Eingr, Oberarm
M80.43	AM-induz Osteoporose m path Fx Unterarm	M81.33	Osteoporose infolge Malabs nach chir Eingr, Unterarm
M80.44	AM-induz Osteoporose m path Fx Hand	M81.34	Osteoporose infolge Malabs nach chir Eingr, Hand
M80.45	AM-induz Osteoporose m path Fx Becken/OS	M81.35	Osteoporose infolge Malabs nach chir Eingr, BeReg/OS
M80.46	AM-induz Osteoporose m path Fx Unterschenkel	M81.36	Osteoporose infolge Malabs nach chir Eingr, US
M80.47	AM-induz Osteoporose m path Fx Knöchel/Fuß	M81.37	Osteoporose infolge Malabs nach chir Eingr, Knöchel/Fuß
M80.48	AM-induz Osteoporose m path Fx, sonst Lok	M81.38	Osteoporose infolge Malabs nach chir Eingr, sonst Lok
M80.49	AM-induz Osteoporose m path Fx, nnbez Lok	M81.39	Osteoporose infolge Malabs nach chir Eingr, nnbez Lok
M80.50	Idiopath Osteoporose m path Fx, mehrere Lok	M81.40	AM-induz Osteoporose, mehrere Lok
M80.51	Idiopath Osteoporose m path Fx Schulterregion	M81.41	AM-induz Osteoporose Schulterregion
M80.52	Idiopath Osteoporose m path Fx Oberarm	M81.42	AM-induz Osteoporose Oberarm
M80.53	Idiopath Osteoporose m path Fx Unterarm	M81.43	AM-induz Osteoporose Unterarm
M80.54	Idiopath Osteoporose m path Fx Hand	M81.44	AM-induz Osteoporose Hand
M80.55	Idiopath Osteoporose m path Fx Becken/OS	M81.45	AM-induz Osteoporose Beckenregion/Oberschenkel
M80.56	Idiopath Osteoporose m path Fx Unterschenkel	M81.46	AM-induz Osteoporose Unterschenkel
M80.57	Idiopath Osteoporose m path Fx Knöchel/Fuß	M81.47	AM-induz Osteoporose Knöchel/Fuß
M80.58	Idiopath Osteoporose m path Fx, sonst Lok	M81.48	AM-induz Osteoporose, sonst Lok
M80.59	Idiopath Osteoporose m path Fx, nnbez Lok	M81.49	Arzneimittelinduzierte Osteoporose, nnbez Lok
M80.80	Sonst Osteoporose m path Fx, mehrere Lok	M81.50	Idiopathische Osteoporose, mehrere Lok
M80.81	Sonst Osteoporose m path Fx Schulterregion	M81.51	Idiopathische Osteoporose Schulterregion
M80.82	Sonst Osteoporose m path Fx Oberarm	M81.52	Idiopathische Osteoporose Oberarm
M80.83	Sonst Osteoporose m path Fx Unterarm	M81.53	Idiopathische Osteoporose Unterarm
M80.84	Sonst Osteoporose m path Fx Hand	M81.54	Idiopathische Osteoporose Hand
M80.85	Sonst Osteoporose m path Fx Becken/OS	M81.55	Idiopathische Osteoporose Becken/Oberschenkel
M80.86	Sonst Osteoporose m path Fx Unterschenkel	M81.56	Idiopathische Osteoporose Unterschenkel
M80.87	Sonst Osteoporose m path Fx Knöchel/Fuß	M81.57	Idiopathische Osteoporose Knöchel/Fuß
M80.88	Sonst Osteoporose m path Fx, sonst Lok	M81.58	Idiopathische Osteoporose, sonstige Lok
M80.89	Sonst Osteoporose m path Fx, nnbez Lok	M81.59	Idiopathische Osteoporose, nnbez Lokalisationen
M80.90	Nnbez Osteoporose m path Fx, mehrere Lok	M81.60	Lokalisierte Osteoporose [Lequesne], mehrere Lok
M80.91	Nnbez Osteoporose m path Fx Schulterregion	M81.65	Lokalisierte Osteoporose [Lequesne], Becken/OS
M80.92	Nnbez Osteoporose m path Fx Oberarm	M81.66	Lokalisierte Osteoporose [Lequesne], Unterschenkel
M80.93	Nnbez Osteoporose m path Fx Unterarm	M81.67	Lokalisierte Osteoporose [Lequesne], Knöchel/Fuß
M80.94	Nnbez Osteoporose m path Fx Hand	M81.69	Lokalisierte Osteoporose [Lequesne], nnbez Lok
M80.95	Nnbez Osteoporose m path Fx Becken/OS	M81.80	Sonstige Osteoporose, mehrere Lokalisationen
M80.96	Nnbez Osteoporose m path Fx Unterschenkel	M81.81	Sonstige Osteoporose Schulterregion
M80.97	Nnbez Osteoporose m path Fx Knöchel/Fuß	M81.82	Sonstige Osteoporose Oberarm
M80.98	Nnbez Osteoporose m path Fx, sonst Lok	M81.83	Sonstige Osteoporose Unterarm
M80.99	Nnbez Osteoporose m path Fx, nnbez Lok	M81.84	Sonstige Osteoporose Hand
M81.00	Postmenopausale Osteoporose, mehrere Lok	M81.85	Sonstige Osteoporose Beckenregion/OS
M81.01	Postmenopausale Osteoporose Schulterregion	M81.86	Sonstige Osteoporose Unterschenkel
M81.02	Postmenopausale Osteoporose Oberarm	M81.87	Sonstige Osteoporose Knöchel/Fuß
M81.03	Postmenopausale Osteoporose Unterarm	M81.88	Sonstige Osteoporose, sonstige Lokalisation
M81.04	Postmenopausale Osteoporose Hand	M81.89	Sonstige Osteoporose, nnbez Lokalisationen
M81.05	Postmenopausale Osteoporose Becken/OS	M81.90	Osteoporose, nnbez, mehrere Lokalisationen
M81.06	Postmenopausale Osteoporose Unterschenkel	M81.91	Osteoporose, nnbez, Schulterregion
M81.07	Postmenopausale Osteoporose Knöchel/Fuß	M81.92	Osteoporose, nnbez, Oberarm
M81.08	Postmenopausale Osteoporose, sonst Lok	M81.93	Osteoporose, nnbez, Unterarm
M81.09	Postmenopausale Osteoporose, nnbez Lok	M81.94	Osteoporose, nnbez, Hand
M81.10	Osteoporose nach Ovarrektomie, mehrere Lok	M81.95	Osteoporose, nnbez, Beckenregion/Oberschenkel
M81.11	Osteoporose nach Ovarrektomie, Schulterregion	M81.96	Osteoporose, nnbez, Unterschenkel
M81.12	Osteoporose nach Ovarrektomie, Oberarm	M81.97	Osteoporose, nnbez, Knöchel/Fuß
M81.13	Osteoporose nach Ovarrektomie, Unterarm	M81.98	Osteoporose, nnbez, sonstige Lokalisation
M81.14	Osteoporose nach Ovarrektomie, Hand	M81.99	Osteoporose, nnbez, nnbez Lokalisationen
M81.15	Osteoporose nach Ovarrektomie, Becken/OS	M83.00	Osteomalazie im Wochenbett, mehrere Lok
M81.16	Osteoporose nach Ovarrektomie, Unterschenkel	M83.01	Osteomalazie im Wochenbett, Schulterregion
M81.17	Osteoporose nach Ovarrektomie, Knöchel/Fuß	M83.02	Osteomalazie im Wochenbett, Oberarm
M81.18	Osteoporose nach Ovarrektomie, sonst Lokalisation	M83.03	Osteomalazie im Wochenbett, Unterarm
M81.19	Osteoporose nach Ovarrektomie, nnbez Lok	M83.04	Osteomalazie im Wochenbett, Hand
M81.20	Inaktivitätsosteoporose, mehrere Lok	M83.05	Osteomalazie im Wochenbett, Becken/Oberschenkel
M81.21	Inaktivitätsosteoporose Schulterregion	M83.06	Osteomalazie im Wochenbett, Unterschenkel
M81.22	Inaktivitätsosteoporose Oberarm	M83.07	Osteomalazie im Wochenbett, Knöchel/Fuß
M81.23	Inaktivitätsosteoporose Unterarm	M83.08	Osteomalazie im Wochenbett, sonst Lokalisation
M81.24	Inaktivitätsosteoporose Hand	M83.09	Osteomalazie im Wochenbett, nnbez Lokalisationen
M81.25	Inaktivitätsosteoporose Beckenregion/Oberschenkel	M83.10	Senile Osteomalazie, mehrere Lokalisationen
M81.26	Inaktivitätsosteoporose Unterschenkel	M83.11	Senile Osteomalazie Schulterregion

M83.12	Senile Osteomalazie Oberarm	M85.02	Fibröse Dysplasie (monostotisch) Oberarm
M83.13	Senile Osteomalazie Unterarm	M85.03	Fibröse Dysplasie (monostotisch) Unterarm
M83.14	Senile Osteomalazie Hand	M85.04	Fibröse Dysplasie (monostotisch) Hand
M83.15	Senile Osteomalazie Beckenregion/Oberschenkel	M85.05	Fibröse Dysplasie (monostotisch) Becken/OS
M83.16	Senile Osteomalazie Unterschenkel	M85.06	Fibröse Dysplasie (monostotisch) Unterschenkel
M83.17	Senile Osteomalazie Knöchel/Fuß	M85.07	Fibröse Dysplasie (monostotisch) Knöchel/Fuß
M83.18	Senile Osteomalazie, sonstige Lokalisation	M85.08	Fibröse Dysplasie (monostotisch), sonst Lok
M83.19	Senile Osteomalazie, nnbez Lokalisationen	M85.09	Fibröse Dysplasie (monostotisch), nnbez Lok
M83.20	Osteomalazie ErwAlter d Malabs, mehrere Lok	M85.30	Ostitis condensans, mehrere Lokalisationen
M83.21	Osteomalazie ErwAlter d Malabs, Schulterregion	M85.31	Ostitis condensans Schulterregion
M83.22	Osteomalazie ErwAlter d Malabs, Oberarm	M85.32	Ostitis condensans Oberarm
M83.23	Osteomalazie ErwAlter d Malabs, Unterarm	M85.33	Ostitis condensans Unterarm
M83.24	Osteomalazie ErwAlter d Malabs, Hand	M85.34	Ostitis condensans Hand
M83.25	Osteomalazie ErwAlter d Malabs, Becken/OS	M85.35	Ostitis condensans Beckenregion/Oberschenkel
M83.26	Osteomalazie ErwAlter d Malabs, Unterschenkel	M85.36	Ostitis condensans Unterschenkel
M83.27	Osteomalazie ErwAlter d Malabs, Knöchel/Fuß	M85.37	Ostitis condensans Knöchel/Fuß
M83.28	Osteomalazie ErwAlter d Malabs, sonst Lok	M85.38	Ostitis condensans, sonstige Lokalisation
M83.29	Osteomalazie ErwAlter d Malabs, nnbez Lok	M85.39	Ostitis condensans, nnbez Lokalisationen
M83.30	Osteomalazie ErwAlter d Fehl-/Mangelernähr, mehr Lok	M85.40	Solitäre Knochenzyste, mehrere Lokalisationen
M83.31	Osteomalazie ErwAlter d Fehl-/Mangelernähr, Schulterreg	M85.41	Solitäre Knochenzyste Schulterregion
M83.32	Osteomalazie ErwAlter d Fehl-/Mangelernähr, Oberarm	M85.42	Solitäre Knochenzyste Oberarm
M83.33	Osteomalazie ErwAlter d Fehl-/Mangelernähr, Unterarm	M85.43	Solitäre Knochenzyste Unterarm
M83.34	Osteomalazie ErwAlter d Fehl-/Mangelernähr, Hand	M85.44	Solitäre Knochenzyste Hand
M83.35	Osteomalazie ErwAlter d Fehl-/Mangelernähr, BeReg/OS	M85.45	Solitäre Knochenzyste Becken/Oberschenkel
M83.36	Osteomalazie ErwAlter d Fehl-/Mangelernähr, US	M85.46	Solitäre Knochenzyste Unterschenkel
M83.37	Osteomalazie ErwAlter d Fehl-/Mangelernähr, Knöchel/Fuß	M85.47	Solitäre Knochenzyste Knöchel/Fuß
M83.38	Osteomalazie ErwAlter d Fehl-/Mangelernähr, so Lok	M85.48	Solitäre Knochenzyste, sonstige Lokalisation
M83.39	Osteomalazie ErwAlter d Fehl-/Mangelernähr, nnbez Lok	M85.49	Solitäre Knochenzyste, nnbez Lokalisationen
M83.40	Aluminiumosteopathie, mehrere Lokalisationen	M85.50	Aneurysmatische Knochenzyste, mehrere Lok
M83.41	Aluminiumosteopathie Schulterregion	M85.51	Aneurysmatische Knochenzyste Schulterregion
M83.42	Aluminiumosteopathie Oberarm	M85.52	Aneurysmatische Knochenzyste Oberarm
M83.43	Aluminiumosteopathie Unterarm	M85.53	Aneurysmatische Knochenzyste Unterarm
M83.44	Aluminiumosteopathie Hand	M85.54	Aneurysmatische Knochenzyste Hand
M83.45	Aluminiumosteopathie Beckenregion/Oberschenkel	M85.55	Aneurysmatische Knochenzyste Becken/OS
M83.46	Aluminiumosteopathie Unterschenkel	M85.56	Aneurysmatische Knochenzyste Unterschenkel
M83.47	Aluminiumosteopathie Knöchel/Fuß	M85.57	Aneurysmatische Knochenzyste Knöchel/Fuß
M83.48	Aluminiumosteopathie, sonstige Lokalisation	M85.58	Aneurysmatische Knochenzyste, so Lokalisation
M83.49	Aluminiumosteopathie, nnbez Lokalisationen	M85.59	Aneurysmatische Knochenzyste, nnbez Lok
M83.50	Sonst AM-induz Osteomalazie b Erw, mehrere Lok	M85.60	Sonstige Knochenzyste, mehrere Lokalisationen
M83.51	Sonst AM-induz Osteomalazie b Erw, Schulterregion	M85.61	Sonstige Knochenzyste Schulterregion
M83.52	Sonst AM-induz Osteomalazie b Erw, Oberarm	M85.62	Sonstige Knochenzyste Oberarm
M83.53	Sonst AM-induz Osteomalazie b Erw, Unterarm	M85.63	Sonstige Knochenzyste Unterarm
M83.54	Sonst AM-induz Osteomalazie b Erw, Hand	M85.64	Sonstige Knochenzyste Hand
M83.55	Sonst AM-induz Osteomalazie b Erw, Beckenreg/OS	M85.65	Sonstige Knochenzyste Beckenregion/OS
M83.56	Sonst AM-induz Osteomalazie b Erw, Unterschenkel	M85.66	Sonstige Knochenzyste Unterschenkel
M83.57	Sonst AM-induz Osteomalazie b Erw, Knöchel/Fuß	M85.67	Sonstige Knochenzyste Knöchel/Fuß
M83.58	Sonst AM-induz Osteomalazie b Erw, so Lok	M85.68	Sonstige Knochenzyste, sonst Lok
M83.59	Sonst AM-induz Osteomalazie b Erw, nnbez Lok	M85.69	Sonstige Knochenzyste, nnbez Lokalisationen
M83.80	Sonst Osteomalazie im ErwAlter, mehrere Lok	M87.00	Idiopath aseptische Knochennekrose, mehrere Lok
M83.81	Sonst Osteomalazie im ErwAlter, Schulterregion	M87.01	Idiopath aseptische Knochennekrose Schulterregion
M83.82	Sonst Osteomalazie im ErwAlter, Oberarm	M87.02	Idiopath aseptische Knochennekrose Oberarm
M83.83	Sonst Osteomalazie im ErwAlter, Unterarm	M87.03	Idiopath aseptische Knochennekrose Unterarm
M83.84	Sonst Osteomalazie im ErwAlter, Hand	M87.04	Idiopath aseptische Knochennekrose Hand
M83.85	Sonst Osteomalazie im ErwAlter, Becken/OS	M87.05	Idiopath aseptische Knochennekrose Becken/OS
M83.86	Sonst Osteomalazie im ErwAlter, Unterschenkel	M87.06	Idiopath aseptische Knochennekrose Unterschenkel
M83.87	Sonst Osteomalazie im ErwAlter, Knöchel/Fuß	M87.07	Idiopath aseptische Knochennekrose Knöchel/Fuß
M83.88	Sonst Osteomalazie im ErwAlter, sonst Lok	M87.08	Idiopath aseptische Knochennekrose, sonst Lok
M83.89	Sonst Osteomalazie im ErwAlter, nnbez Lok	M87.09	Idiopath aseptische Knochennekrose, nnbez Lok
M83.90	Osteomalazie im ErwAlter, nnbez, mehrere Lok	M88.0	Osteodystrophia deformans Schädelknochen
M83.91	Osteomalazie im ErwAlter, nnbez, Schulterregion	M88.80	Osteodystrophia deformans sonst Knochen, mehr Lok
M83.92	Osteomalazie im ErwAlter, nnbez, Oberarm	M88.81	Osteodystrophia deformans Schulterregion
M83.93	Osteomalazie im ErwAlter, nnbez, Unterarm	M88.82	Osteodystrophia deformans Oberarm
M83.94	Osteomalazie im ErwAlter, nnbez, Hand	M88.83	Osteodystrophia deformans Unterarm
M83.95	Osteomalazie im ErwAlter, nnbez, Becken/Oberschenkel	M88.84	Osteodystrophia deformans Hand
M83.96	Osteomalazie im ErwAlter, nnbez, Unterschenkel	M88.85	Osteodystrophia deformans Becken/Oberschenkel
M83.97	Osteomalazie im ErwAlter, nnbez, Knöchel/Fuß	M88.86	Osteodystrophia deformans Unterschenkel
M83.98	Osteomalazie im ErwAlter, nnbez, sonst Lok	M88.87	Osteodystrophia deformans Knöchel/Fuß
M83.99	Osteomalazie im ErwAlter, nnbez, nnbez Lok	M88.88	Osteodystrophia deformans sonstige Knochen
M85.00	Fibröse Dysplasie (monostotisch), mehrere Lok	M88.89	Osteodystrophia deformans sonst Knochen, nnbez Lok
M85.01	Fibröse Dysplasie (monostotisch) Schulterregion	M88.90	Osteodystrophia deformans, nnbez, mehrere Lok

M88.91	Osteodystrophia deformans, nnbez, Schulterregion	M92.9	Juvenile Osteochondrose, nnbez
M88.92	Osteodystrophia deformans, nnbez, Oberarm	M93.0	Epiphyseolysis capitis femoris (nichttraumatisch)
M88.93	Osteodystrophia deformans, nnbez, Unterarm	M93.1	Kienböck-Krankheit b Erwachsenen
M88.94	Osteodystrophia deformans, nnbez, Hand	M93.20	Osteochondrosis dissecans, Mehrere Lok
M88.95	Osteodystrophia deformans, nnbez, Becken/OS	M93.21	Osteochondrosis dissecans, Schulterregion
M88.96	Osteodystrophia deformans, nnbez, Unterschenkel	M93.22	Osteochondrosis dissecans, Oberarm
M88.97	Osteodystrophia deformans, nnbez, Knöchel/Fuß	M93.23	Osteochondrosis dissecans, Unterarm
M88.98	Osteodystrophia deformans, nnbez, sonst Lok	M93.24	Osteochondrosis dissecans, Hand
M88.99	Osteodystrophia deformans, nnbez, nnbez Lok	M93.25	Osteochondrosis dissecans, Becken/OS
M89.40	Sonst hypertroph Osteoarthropathie, mehrere Lok	M93.26	Osteochondrosis dissecans, Unterschenkel
M89.41	Sonst hypertroph Osteoarthropathie Schulterregion	M93.27	Osteochondrosis dissecans, Knöchel/Fuß
M89.42	Sonst hypertroph Osteoarthropathie Oberarm	M93.28	Osteochondrosis dissecans, sonst Lok
M89.43	Sonst hypertroph Osteoarthropathie Unterarm	M93.29	Osteochondrosis dissecans, nnbez Lok
M89.44	Sonst hypertroph Osteoarthropathie Hand	M93.80	Sonst nbez Osteochondropath, mehrere Lok
M89.45	Sonst hypertroph Osteoarthropathie Becken/OS	M93.81	Sonst nbez Osteochondropathien Schulterregion
M89.46	Sonst hypertroph Osteoarthropathie Unterschenkel	M93.82	Sonst nbez Osteochondropathien, Oberarm
M89.47	Sonst hypertroph Osteoarthropathie Knöchel/Fuß	M93.83	Sonst nbez Osteochondropathien, Unterarm
M89.48	Sonst hypertroph Osteoarthropathie, sonst Lok	M93.84	Sonst nbez Osteochondropathien, Hand
M89.49	Sonst hypertroph Osteoarthropathie, nnbez Lok	M93.85	Sonst nbez Osteochondropathien, Becken/OS
M91.0	Juvenile Osteochondrose Becken	M93.86	Sonst nbez Osteochondropathien, Unterschenkel
M91.1	Juv Osteochon Femurkopf [Perthes-Legg-Calvé-KH]	M93.87	Sonst nbez Osteochondropathien, Knöchel/Fuß
M91.2	Coxa plana	M93.88	Sonst nbez Osteochondropathien, sonst Lok
M91.3	Pseudokoxalgie	M93.89	Sonst nbez Osteochondropathien, nnbez Lok
M91.8	Sonst juvenile Osteochondrose Hüfte Becken	M93.9	Osteochondropathie, nnbez
M91.9	Juvenile Osteochondrose Hüfte Becken, nnbez	M94.20	Chondromalazie, mehrere Lokalisationen
M92.0	Juvenile Osteochondrose Humerus	M94.21	Chondromalazie Schulterregion
M92.1	Juvenile Osteochondrose Radius Ulna	M94.22	Chondromalazie Oberarm
M92.2	Juvenile Osteochondrose Hand	M94.23	Chondromalazie Unterarm
M92.3	Sonst juvenile Osteochondrose ob Extremität	M94.24	Chondromalazie Hand
M92.4	Juvenile Osteochondrose Patella	M94.25	Chondromalazie: Be OSch [Be Fe Ges Hü HüGel IliosakGel]
M92.5	Juvenile Osteochondrose Tibia Fibula	M94.26	Chondromalazie, Unterschenkel
M92.6	Juvenile Osteochondrose Tarsus	M94.27	Chondromalazie Knöchel/Fuß
M92.7	Juvenile Osteochondrose Metatarsus	M94.28	Chondromalazie, sonstige Lokalisation
M92.8	Sonstige nbez juvenile Osteochondrose	M94.29	Chondromalazie, nnbez Lokalisationen

**Prozedur I69-2**

93.38.62†↔	Konservative komplexe Behandlung bei Osteoporose / Fraktur des Achsenskeletts , mindestens 7 bis höchstens 13 Behandlungstage	93.38.64†↔	Konservative komplexe Behandlung bei Osteoporose / Fraktur des Achsenskeletts , mindestens 21 Behandlungstage
93.38.63†↔	Konservative komplexe Behandlung bei Osteoporose / Fraktur des Achsenskeletts , mindestens 14 bis höchstens 20 Behandlungstage		

**ADRG I71****Muskel- und Sehnenerkrankungen oder Verstauchung, Zerrung und Luxation an Hüftgelenk, Becken und Oberschenkel**

Hauptdiagnose in Tabelle I71-1

**DRG I71Z****Muskel- und Sehnenerkrankungen oder Verstauchung, Zerrung und Luxation an Hüftgelenk, Becken und Oberschenkel****Diagnose I71-1**

M25.10	Gelenkfistel, mehrere Lokalisationen	M25.55	Gelenkschmerz Beckenregion/Oberschenkel
M25.11	Gelenkfistel Schulterregion	M25.56	Gelenkschmerz Unterschenkel
M25.12	Gelenkfistel Oberarm	M25.57	Gelenkschmerz Knöchel/Fuß
M25.13	Gelenkfistel Unterarm	M25.58	Gelenkschmerz, sonstige Lokalisation
M25.14	Gelenkfistel Hand	M25.59	Gelenkschmerz, nnbez Lokalisationen
M25.15	Gelenkfistel Beckenregion/Oberschenkel	M25.60	Gelenksteife, aonkl, mehrere Lokalisationen
M25.16	Gelenkfistel Unterschenkel	M25.61	Gelenksteife, aonkl, Schulterregion
M25.17	Gelenkfistel Knöchel/Fuß	M25.62	Gelenksteife, aonkl, Oberarm
M25.18	Gelenkfistel, sonstige Lokalisation	M25.63	Gelenksteife, aonkl, Unterarm
M25.19	Gelenkfistel, nnbez Lokalisationen	M25.64	Gelenksteife, aonkl, Hand
M25.50	Gelenkschmerz, mehrere Lokalisationen	M25.65	Gelenksteife, aonkl, Beckenregion/Oberschenkel
M25.51	Gelenkschmerz Schulterregion	M25.66	Gelenksteife, aonkl, Unterschenkel
M25.52	Gelenkschmerz Oberarm	M25.67	Gelenksteife, aonkl, Knöchel/Fuß
M25.53	Gelenkschmerz Unterarm	M25.68	Gelenksteife, aonkl, sonstige Lokalisation
M25.54	Gelenkschmerz Hand	M25.69	Gelenksteife, aonkl, nnbez Lokalisationen

M25.80	Sonstige nbez Gelenk-KH, mehrere Lokalisationen	M79.14	Myalgie Hand
M25.81	Sonstige nbez Gelenk-KH Schulterregion	M79.15	Myalgie Beckenregion/Oberschenkel
M25.82	Sonstige nbez Gelenk-KH Oberarm	M79.16	Myalgie Unterschenkel
M25.83	Sonstige nbez Gelenk-KH Unterarm	M79.17	Myalgie Knöchel/Fuß
M25.84	Sonstige nbez Gelenk-KH Hand	M79.18	Myalgie, sonstige Lokalisation
M25.85	Sonstige nbez Gelenk-KH Beckenregion/Oberschenkel	M79.19	Myalgie, nnbez Lokalisationen
M25.86	Sonstige nbez Gelenk-KH Unterschenkel	M79.60	Schmerzen Extremitäten, mehrere Lok
M25.87	Sonstige nbez Gelenk-KH Knöchel/Fuß	M79.61	Schmerzen Schulterregion
M25.88	Sonstige nbez Gelenk-KH, sonstige Lokalisation	M79.62	Schmerzen Oberarm
M25.89	Sonstige nbez Gelenk-KH, nnbez Lokalisationen	M79.63	Schmerzen Unterarm
M25.90	Gelenk-KH, nnbez, mehrere Lokalisationen	M79.64	Schmerzen Hand
M25.91	Gelenk-KH, nnbez, Schulterregion	M79.65	Schmerzen Beckenregion/Oberschenkel
M25.92	Gelenk-KH, nnbez, Oberarm	M79.66	Schmerzen Unterschenkel
M25.93	Gelenk-KH, nnbez, Unterarm	M79.67	Schmerzen Knöchel/Fuß
M25.94	Gelenk-KH, nnbez, Hand	M79.69	Schmerzen Extremitäten, nnbez Lok
M25.95	Gelenk-KH, nnbez, Beckenregion/Oberschenkel	M79.80	Sonst nbez KH Weichteilgewebe, mehrere Lok
M25.96	Gelenk-KH, nnbez, Unterschenkel	M79.81	Sonst nbez KH Weichteilgewebe Schulterregion
M25.97	Gelenk-KH, nnbez, Knöchel/Fuß	M79.82	Sonst nbez KH Weichteilgewebe Oberarm
M25.99	Gelenk-KH, nnbez, nnbez Lokalisationen	M79.83	Sonst nbez KH Weichteilgewebe Unterarm
M60.80	Sonstige Myositis, mehrere Lokalisationen	M79.84	Sonst nbez KH Weichteilgewebe Hand
M60.81	Sonstige Myositis Schulterregion	M79.85	Sonst nbez KH Weichteilgewebe Becken/OS
M60.82	Sonstige Myositis Oberarm	M79.86	Sonst nbez KH Weichteilgewebe Unterschenkel
M60.83	Sonstige Myositis Unterarm	M79.87	Sonst nbez KH Weichteilgewebe Knöchel/Fuß
M60.84	Sonstige Myositis Hand	M79.88	Sonst nbez KH Weichteilgewebe, sonst Lok
M60.85	Sonstige Myositis Beckenregion/Oberschenkel	M79.89	Sonst nbez KH Weichteilgewebe, nnbez Lok
M60.86	Sonstige Myositis Unterschenkel	M79.90	KH Weichteilgewebe, nnbez, mehrere Lok
M60.87	Sonstige Myositis Knöchel/Fuß	M79.91	KH Weichteilgewebe, nnbez, Schulterregion
M60.88	Sonstige Myositis, sonstige Lokalisation	M79.92	KH Weichteilgewebe, nnbez, Oberarm
M60.89	Sonstige Myositis, nnbez Lokalisationen	M79.93	KH Weichteilgewebe, nnbez, Unterarm
M60.90	Myositis, nnbez, mehrere Lokalisationen	M79.94	KH Weichteilgewebe, nnbez, Hand
M60.91	Myositis, nnbez, Schulterregion	M79.95	KH Weichteilgewebe, nnbez, Becken/Oberschenkel
M60.92	Myositis, nnbez, Oberarm	M79.96	KH Weichteilgewebe, nnbez, Unterschenkel
M60.93	Myositis, nnbez, Unterarm	M79.97	KH Weichteilgewebe, nnbez, Knöchel/Fuß
M60.94	Myositis, nnbez, Hand	M79.98	KH Weichteilgewebe, nnbez, sonst Lok
M60.95	Myositis, nnbez, Beckenregion/Oberschenkel	M79.99	KH Weichteilgewebe, nnbez, nnbez Lokalisationen
M60.96	Myositis, nnbez, Unterschenkel	R25.2	Krämpfe u Spasmen Muskulatur
M60.97	Myositis, nnbez, Knöchel/Fuß	R26.2	Gehbeschwerden, aonkl
M60.98	Myositis, nnbez, sonstige Lokalisation	R29.4	Schnappende Hüfte
M60.99	Myositis, nnbez, nnbez Lokalisationen	S73.00	Luxation Hüfte, nnbez
M62.40	Muskelkontraktur, mehrere Lokalisationen	S73.01	Luxation Hüfte, nach posterior
M62.41	Muskelkontraktur Schulterregion	S73.02	Luxation Hüfte, nach anterior
M62.42	Muskelkontraktur Oberarm	S73.08	Luxation Hüfte, sonstige
M62.43	Muskelkontraktur Unterarm	S73.10	Verstauchung u Zerrung Hüftgelenk, Teil nnbez
M62.44	Muskelkontraktur Hand	S73.11	Verstauchung u Zerrung Hüftgelenk, iliofemorale (Band)
M62.45	Muskelkontraktur Beckenregion/Oberschenkel	S73.12	Verstauchung u Zerrung Hüftgelenk, ischiokapsulär (Band)
M62.46	Muskelkontraktur Unterschenkel	S73.18	Verstauchung u Zerrung Hüftgelenk, sonst Teile
M62.47	Muskelkontraktur Knöchel/Fuß	S76.0	Verletzung Muskeln u Sehnen Hüfte
M62.48	Muskelkontraktur, sonstige Lokalisation	S76.1	Verletzung Muskel u Sehne M quadriceps femoris
M62.49	Muskelkontraktur, nnbez Lokalisationen	S76.2	Verletzung Muskeln u Sehnen, Adduktorengruppe OS
M79.10	Myalgie, mehrere Lokalisationen	S76.3	Verletz Muskeln u Sehnen post Muskelgruppe, in Höhe OS
M79.11	Myalgie Schulterregion	S76.4	Verletzung sonst u nnbez Muskeln Sehnen in Höhe OS
M79.12	Myalgie Oberarm	S76.7	Verletzung mehr Muskeln Sehnen, in Höhe Hüfte OS
M79.13	Myalgie Unterarm		

**ADRG I72****Entzündung von Sehnen, Muskeln und Schleimbeuteln mit schweren CC oder Frakturen am Femurschaft, Alter > 2 Jahre**

Hauptdiagnose in Tabelle I72-1 und PCCL &gt; 2 oder Hauptdiagnose in Tabelle I72-2 und Alter &gt; 2 Jahre

**DRG I72Z****Entzündung von Sehnen, Muskeln und Schleimbeuteln mit schweren CC oder Frakturen am Femurschaft, Alter > 2 Jahre****Hauptdiagnose I72-1**

M24.20	KH Bänder, mehrere Lokalisationen	M24.24	KH Bänder Hand
M24.21	KH Bänder Schulterregion	M24.25	KH Bänder Beckenregion u Oberschenkel
M24.22	KH Bänder Oberarm	M24.27	KH Bänder Knöchel/Fuß
M24.23	KH Bänder Unterarm	M24.28	KH Bänder, sonstige Lokalisation



M24.29	KH Bänder, nnbez Lokalisationen	M61.37	Kalz-/Ossifikation Muskel b Verbrennung, Knöchel/Fuß
M35.4	Eosinophile Fasziitis	M61.38	Kalz-/Ossifikation Muskel b Verbrennung, sonst Lok
M35.7	Hypermobilitäts-Syndrom	M61.39	Kalz-/Ossifikation Muskel b Verbrennung, nnbez Lok
M60.00	Infektiöse Myositis, mehrere Lokalisationen	M61.40	Sonstige Kalzifikation von Muskeln, mehrere Lok
M60.01	Infektiöse Myositis Schulterregion	M61.41	Sonstige Kalzifikation von Muskeln Schulterregion
M60.02	Infektiöse Myositis Oberarm	M61.42	Sonstige Kalzifikation von Muskeln Oberarm
M60.03	Infektiöse Myositis Unterarm	M61.43	Sonstige Kalzifikation von Muskeln Unterarm
M60.04	Infektiöse Myositis Hand	M61.44	Sonstige Kalzifikation von Muskeln Hand
M60.05	Infektiöse Myositis Beckenregion/Oberschenkel	M61.45	Sonstige Kalzifikation von Muskeln Becken/OS
M60.06	Infektiöse Myositis Unterschenkel	M61.46	Sonstige Kalzifikation von Muskeln Unterschenkel
M60.07	Infektiöse Myositis Knöchel/Fuß	M61.47	Sonstige Kalzifikation von Muskeln Knöchel/Fuß
M60.08	Infektiöse Myositis, sonstige Lokalisation	M61.48	Sonstige Kalzifikation von Muskeln, sonst Lok
M60.09	Infektiöse Myositis, nnbez Lokalisationen	M61.49	Sonstige Kalzifikation von Muskeln, nnbez Lok
M60.10	Interstitielle Myositis, mehrere Lok	M61.50	Sonstige Ossifikation von Muskeln, mehrere Lok
M60.11	Interstitielle Myositis Schulterregion	M61.51	Sonstige Ossifikation von Muskeln Schulterregion
M60.12	Interstitielle Myositis Oberarm	M61.52	Sonstige Ossifikation von Muskeln Oberarm
M60.13	Interstitielle Myositis Unterarm	M61.53	Sonstige Ossifikation von Muskeln Unterarm
M60.14	Interstitielle Myositis Hand	M61.54	Sonstige Ossifikation von Muskeln Hand
M60.15	Interstitielle Myositis Beckenregion/Oberschenkel	M61.55	Sonstige Ossifikation von Muskeln Becken/OS
M60.16	Interstitielle Myositis Unterschenkel	M61.56	Sonstige Ossifikation von Muskeln Unterschenkel
M60.17	Interstitielle Myositis Knöchel/Fuß	M61.57	Sonstige Ossifikation von Muskeln Knöchel/Fuß
M60.18	Interstitielle Myositis, sonstige Lokalisation	M61.58	Sonstige Ossifikation von Muskeln, sonst Lok
M60.19	Interstitielle Myositis, nnbez Lokalisationen	M61.59	Sonstige Ossifikation von Muskeln, nnbez Lok
M60.20	FK-Granulom im Weichteilgewebe, aonkl, mehrere Lok	M61.90	Kalz-/Ossifikation Muskeln, nnbez, mehrere Lok
M60.21	FK-Granulom im Weichteilgewebe, aonkl, Schulterregion	M61.91	Kalz-/Ossifikation Muskeln, nnbez, Schulterregion
M60.22	FK-Granulom im Weichteilgewebe, aonkl, Oberarm	M61.92	Kalz-/Ossifikation Muskeln, nnbez, Oberarm
M60.23	FK-Granulom im Weichteilgewebe, aonkl, Unterarm	M61.93	Kalz-/Ossifikation Muskeln, nnbez, Unterarm
M60.24	FK-Granulom im Weichteilgewebe, aonkl, Hand	M61.94	Kalz-/Ossifikation Muskeln, nnbez, Hand
M60.25	FK-Granulom im Weichteilgewebe, aonkl, Becken/OS	M61.95	Kalz-/Ossifikation Muskeln, nnbez, Becken/OS
M60.26	FK-Granulom im Weichteilgewebe, aonkl, Unterschenkel	M61.96	Kalz-/Ossifikation Muskeln, nnbez, Unterschenkel
M60.27	FK-Granulom im Weichteilgewebe, aonkl, Knöchel/Fuß	M61.97	Kalz-/Ossifikation Muskeln, nnbez, Knöchel/Fuß
M60.28	FK-Granulom im Weichteilgewebe, aonkl, sonst Lok	M61.98	Kalz-/Ossifikation Muskeln, nnbez, sonst Lok
M60.29	FK-Granulom im Weichteilgewebe, aonkl, nnbez Lok	M61.99	Kalz-/Ossifikation Muskeln, nnbez, nnbez Lok
M61.00	Traumatische Myositis ossificans, mehrere Lok	M62.00	Muskeldiastase, mehrere Lokalisationen
M61.01	Traumatische Myositis ossificans Schulterregion	M62.01	Muskeldiastase Schulterregion
M61.02	Traumatische Myositis ossificans Oberarm	M62.02	Muskeldiastase Oberarm
M61.03	Traumatische Myositis ossificans Unterarm	M62.03	Muskeldiastase Unterarm
M61.04	Traumatische Myositis ossificans Hand	M62.04	Muskeldiastase Hand
M61.05	Traumatische Myositis ossificans Becken/OS	M62.05	Muskeldiastase Beckenregion/Oberschenkel
M61.06	Traumatische Myositis ossificans Unterschenkel	M62.06	Muskeldiastase Unterschenkel
M61.07	Traumatische Myositis ossificans Knöchel/Fuß	M62.07	Muskeldiastase Knöchel/Fuß
M61.08	Traumatische Myositis ossificans, sonst Lok	M62.08	Muskeldiastase, sonstige Lokalisation
M61.09	Traumatische Myositis ossificans, nnbez Lok	M62.09	Muskeldiastase, nnbez Lokalisationen
M61.10	Myositis ossificans progressiva, mehrere Lok	M62.10	Sonst Muskelriß (nichttraumatisch), mehrere Lok
M61.11	Myositis ossificans progressiva Schulterregion	M62.11	Sonst Muskelriß (nichttraumatisch) Schulterregion
M61.12	Myositis ossificans progressiva Oberarm	M62.12	Sonst Muskelriß (nichttraumatisch) Oberarm
M61.13	Myositis ossificans progressiva Unterarm	M62.13	So Muskelriß (nichttraumat), Unterarm [Rad Ulna Handgjl]
M61.14	Myositis ossificans progressiva Hand	M62.14	Sonst Muskelriß (nichttraumatisch) Hand
M61.15	Myositis ossificans progressiva Becken/OS	M62.15	Sonst Muskelriß (nichttraumatisch) Becken/OS
M61.16	Myositis ossificans progressiva Unterschenkel	M62.16	Sonst Muskelriß (nichttraumatisch) Unterschenkel
M61.17	Myositis ossificans progressiva Knöchel/Fuß	M62.17	Sonst Muskelriß (nichttraumatisch) Knöchel/Fuß
M61.18	Myositis ossificans progressiva, sonst Lok	M62.18	Sonst Muskelriß (nichttraumatisch), sonst Lok
M61.19	Myositis ossificans progressiva, nnbez Lok	M62.19	Sonst Muskelriß (nichttraumatisch), nnbez Lok
M61.20	Kalz-/Ossifikation Muskel b Lähmung, mehrere Lok	M62.20	Ischäm Muskelinf (nichttraumat), mehr Lok
M61.21	Kalz-/Ossifikation Muskel b Lähmung, Schulterregion	M62.21	Ischäm Muskelinf (nichttraumat), Schulterreg
M61.22	Kalz-/Ossifikation Muskel b Lähmung, Oberarm	M62.22	Ischäm Muskelinf (nichttraumat), Oberarm
M61.23	Kalz-/Ossifikation Muskel b Lähmung, Unterarm	M62.23	Ischäm Muskelinf (nichttraumat), Unterarm
M61.24	Kalz-/Ossifikation Muskel b Lähmung, Hand	M62.24	Ischäm Muskelinf (nichttraumat), Hand
M61.25	Kalz-/Ossifikation Muskel b Lähmung, Becken/OS	M62.25	Ischäm Muskelinf (nichttraumat), Becken/OS
M61.26	Kalz-/Ossifikation Muskel b Lähmung, Unterschenkel	M62.26	Ischäm Muskelinf (nichttraumat), Unterschenkel
M61.27	Kalz-/Ossifikation Muskel b Lähmung, Knöchel/Fuß	M62.27	Ischäm Muskelinf (nichttraumat), Knöchel/Fuß
M61.28	Kalz-/Ossifikation Muskel b Lähmung, sonst Lok	M62.28	Ischäm Muskelinf (nichttraumat), sonst Lok
M61.29	Kalz-/Ossifikation Muskel b Lähmung, nnbez Lok	M62.29	Ischäm Muskelinf (nichttraumat), nnbez Lok
M61.30	Kalz-/Ossifikation Muskel b Verbrennung, mehrere Lok	M62.30	Immobilitätssyndrom (paraplegisch), mehrere Lok
M61.31	Kalz-/Ossifikation Muskel b Verbrennung, Schulterregion	M62.31	Immobilitätssyndrom (paraplegisch) Schulterregion
M61.32	Kalz-/Ossifikation Muskel b Verbrennung, Oberarm	M62.32	Immobilitätssyndrom (paraplegisch) Oberarm
M61.33	Kalz-/Ossifikation Muskel b Verbrennung, Unterarm	M62.33	Immobilitätssyndrom (paraplegisch) Unterarm
M61.34	Kalz-/Ossifikation Muskel b Verbrennung, Hand	M62.34	Immobilitätssyndrom (paraplegisch) Hand
M61.35	Kalz-/Ossifikation Muskel b Verbrennung, Beckenreg/OS	M62.35	Immobilitätssyndrom (paraplegisch) Becken/OS
M61.36	Kalz-/Ossifikation Muskel b Verbrennung, Unterschenkel	M62.36	Immobilitätssyndrom (paraplegisch) Unterschenkel

M62.37	Immobilitätssyndrom (paraplegisch) Knöchel/Fuß	M65.28	Tendinitis calcarea, sonstige Lokalisation
M62.38	Immobilitätssyndrom (paraplegisch), sonst Lok	M65.29	Tendinitis calcarea, nnbez Lokalisationen
M62.39	Immobilitätssyndrom (paraplegisch), nnbez Lok	M65.3	Schnellender Finger
M62.50	Muskelschwund u -atrophie, aonkl, mehrere Lok	M65.4	Tendovaginitis stenosans [de Quervain]
M62.51	Muskelschwund u -atrophie, aonkl, Schulterregion	M65.80	Sonst Synovitis u Tenosynovitis, mehr Lokalisat
M62.52	Muskelschwund u -atrophie, aonkl, Oberarm	M65.81	Sonst Synovitis u Tenosynovitis Schulterregion
M62.53	Muskelschwund u -atrophie, aonkl, Unterarm	M65.82	Sonst Synovitis u Tenosynovitis Oberarm
M62.54	Muskelschwund u -atrophie, aonkl, Hand	M65.83	Sonst Synovitis u Tenosynovitis Unterarm
M62.55	Muskelschwund u -atrophie, aonkl, Becken/OS	M65.84	Sonst Synovitis u Tenosynovitis Hand
M62.56	Muskelschwund u -atrophie, aonkl, Unterschenkel	M65.85	Sonst Synovitis u Tenosynovitis Becken/OS
M62.57	Muskelschwund u -atrophie, aonkl, Knöchel/Fuß	M65.86	Sonst Synovitis u Tenosynovitis Unterschenkel
M62.58	Muskelschwund u -atrophie, aonkl, sonst Lok	M65.87	Sonst Synovitis u Tenosynovitis Knöchel/Fuß
M62.59	Muskelschwund u -atrophie, aonkl, nnbez Lok	M65.88	Sonst Synovitis u Tenosynovitis, sonst Lok
M62.60	Muskelzerrung, mehrere Lokalisationen	M65.89	Sonst Synovitis u Tenosynovitis, nnbez Lok
M62.61	Muskelzerrung Schulterregion	M65.90	Synovitis u Tenosynovitis, nnbez, mehrere Lok
M62.62	Muskelzerrung Oberarm	M65.91	Synovitis u Tenosynovitis, nnbez, Schulterregion
M62.63	Muskelzerrung Unterarm	M65.92	Synovitis u Tenosynovitis, nnbez, Oberarm
M62.64	Muskelzerrung Hand	M65.93	Synovitis u Tenosynovitis, nnbez, Unterarm
M62.65	Muskelzerrung Beckenregion/Oberschenkel	M65.94	Synovitis u Tenosynovitis, nnbez, Hand
M62.66	Muskelzerrung Unterschenkel	M65.95	Synovitis u Tenosynovitis, nnbez, Becken/OS
M62.67	Muskelzerrung Knöchel/Fuß	M65.96	Synovitis u Tenosynovitis, nnbez, Unterschenkel
M62.68	Muskelzerrung, sonstige Lokalisation	M65.97	Synovitis u Tenosynovitis, nnbez, Knöchel/Fuß
M62.69	Muskelzerrung, nnbez Lokalisationen	M65.98	Synovitis u Tenosynovitis, nnbez, sonst Lok
M62.80	Sonst nbez Muskel-KH, mehrere Lokalisationen	M65.99	Synovitis u Tenosynovitis, nnbez, nnbez Lok
M62.81	Sonst nbez Muskel-KH Schulterregion	M66.0	Ruptur einer Poplitealzyste
M62.82	Sonst nbez Muskel-KH Oberarm	M66.10	Ruptur Synovialis, mehrere Lokalisationen
M62.83	Sonst nbez Muskel-KH Unterarm	M66.11	Ruptur Synovialis Schulterregion
M62.84	Sonst nbez Muskel-KH Hand	M66.12	Ruptur Synovialis Oberarm
M62.85	Sonst nbez Muskel-KH Beckenregion/Oberschenkel	M66.13	Ruptur Synovialis Unterarm
M62.86	Sonst nbez Muskel-KH Unterschenkel	M66.14	Ruptur Synovialis Hand
M62.87	Sonst nbez Muskel-KH Knöchel/Fuß	M66.15	Ruptur Synovialis Beckenregion/Oberschenkel
M62.88	Sonst nbez Muskel-KH, sonstige Lokalisation	M66.16	Ruptur Synovialis Unterschenkel
M62.89	Sonst nbez Muskel-KH, nnbez Lokalisationen	M66.17	Ruptur Synovialis Knöchel/Fuß
M62.90	Muskel-KH, nnbez, mehrere Lokalisationen	M66.18	Ruptur Synovialis, sonstige Lokalisation
M62.91	Muskel-KH, nnbez, Schulterregion	M66.19	Ruptur Synovialis, nnbez Lokalisationen
M62.92	Muskel-KH, nnbez, Oberarm	M66.20	Spontanruptur von Strecksehnen, mehrere Lok
M62.93	Muskel-KH, nnbez, Unterarm	M66.21	Spontanruptur von Strecksehnen Schulterregion
M62.94	Muskel-KH, nnbez, Hand	M66.22	Spontanruptur von Strecksehnen Oberarm
M62.95	Muskel-KH, nnbez, Beckenregion/Oberschenkel	M66.23	Spontanruptur von Strecksehnen Unterarm
M62.96	Muskel-KH, nnbez, Unterschenkel	M66.24	Spontanruptur von Strecksehnen Hand
M62.97	Muskel-KH, nnbez, Knöchel/Fuß	M66.25	Spontanruptur von Strecksehnen Becken/Oberschenkel
M62.98	Muskel-KH, nnbez, sonstige Lokalisation	M66.26	Spontanruptur von Strecksehnen Unterschenkel
M62.99	Muskel-KH, nnbez, nnbez Lokalisationen	M66.27	Spontanruptur von Strecksehnen Knöchel/Fuß
M65.00	Sehnenscheidenabszeß, mehrere Lokalisationen	M66.28	Spontanruptur von Strecksehnen, sonst Lok
M65.01	Sehnenscheidenabszeß Schulterregion	M66.29	Spontanruptur von Strecksehnen, nnbez Lok
M65.02	Sehnenscheidenabszeß Oberarm	M66.30	Spontanruptur von Beugesehnen, mehrere Lok
M65.03	Sehnenscheidenabszeß Unterarm	M66.31	Spontanruptur von Beugesehnen Schulterregion
M65.04	Sehnenscheidenabszeß Hand	M66.32	Spontanruptur von Beugesehnen Oberarm
M65.05	Sehnenscheidenabszeß Beckenregion/Oberschenkel	M66.33	Spontanruptur von Beugesehnen Unterarm
M65.06	Sehnenscheidenabszeß Unterschenkel	M66.34	Spontanruptur von Beugesehnen Hand
M65.07	Sehnenscheidenabszeß Knöchel/Fuß	M66.35	Spontanruptur von Beugesehnen Becken/Oberschenkel
M65.08	Sehnenscheidenabszeß, sonstige Lokalisation	M66.36	Spontanruptur von Beugesehnen Unterschenkel
M65.09	Sehnenscheidenabszeß, nnbez Lokalisationen	M66.37	Spontanruptur von Beugesehnen Knöchel/Fuß
M65.10	Sonst infektiöse (Teno-)Synovitis, mehrere Lok	M66.38	Spontanruptur von Beugesehnen, sonst Lok
M65.11	Sonst infektiöse (Teno-)Synovitis Schulterregion	M66.39	Spontanruptur von Beugesehnen, nnbez Lok
M65.12	Sonst infektiöse (Teno-)Synovitis Oberarm	M66.40	Spontanruptur sonstiger Sehnen, mehrere Lok
M65.13	Sonst infektiöse (Teno-)Synovitis Unterarm	M66.41	Spontanruptur sonstiger Sehnen Schulterregion
M65.14	Sonst infektiöse (Teno-)Synovitis Hand	M66.42	Spontanruptur sonstiger Sehnen Oberarm
M65.15	Sonst infektiöse (Teno-)Synovitis Becken/OS	M66.43	Spontanruptur sonstiger Sehnen Unterarm
M65.16	Sonst infektiöse (Teno-)Synovitis Unterschenkel	M66.44	Spontanruptur sonstiger Sehnen Hand
M65.17	Sonst infektiöse (Teno-)Synovitis Knöchel/Fuß	M66.45	Spontanruptur sonstiger Sehnen Becken/Oberschenkel
M65.18	Sonst infektiöse (Teno-)Synovitis, sonst Lok	M66.46	Spontanruptur sonstiger Sehnen Unterschenkel
M65.19	Sonst infektiöse (Teno-)Synovitis, nnbez Lok	M66.47	Spontanruptur sonstiger Sehnen Knöchel/Fuß
M65.20	Tendinitis calcarea, mehrere Lokalisationen	M66.48	Spontanruptur sonstiger Sehnen, sonstige Lok
M65.22	Tendinitis calcarea Oberarm	M66.49	Spontanruptur sonstiger Sehnen, nnbez Lok
M65.23	Tendinitis calcarea Unterarm	M66.50	Spontanruptur von nnbez Sehnen, mehrere Lok
M65.24	Tendinitis calcarea Hand	M66.51	Spontanruptur von nnbez Sehnen Schulterregion
M65.25	Tendinitis calcarea Beckenregion/Oberschenkel	M66.52	Spontanruptur von nnbez Sehnen Oberarm
M65.26	Tendinitis calcarea Unterschenkel	M66.53	Spontanruptur von nnbez Sehnen Unterarm
M65.27	Tendinitis calcarea Knöchel/Fuß	M66.54	Spontanruptur von nnbez Sehnen Hand

M66.55	Spontanruptur von nnbez Sehnen Becken/Oberschenkel	M70.4	Bursitis praepatellaris
M66.56	Spontanruptur von nnbez Sehnen Unterschenkel	M70.5	Sonstige Bursitis im Bereich Knie
M66.57	Spontanruptur von nnbez Sehnen Knöchel/Fuß	M70.6	Bursitis trochanterica
M66.58	Spontanruptur von nnbez Sehnen, sonst Lok	M70.7	Sonstige Bursitis im Bereich Hüfte
M66.59	Spontanruptur von nnbez Sehnen, nnbez Lok	M70.8	Sonst KH Weichteilgew d Beanspruchung/Überbeanspr/Druck
M67.0	Achillessehnenverkürzung (erworben)	M70.9	Nnbez KH WTgew d Beanspruchung/Überbeanspr/Druck
M67.10	Sonst Sehnen- (Scheiden-) Kontraktur, mehrere Lok	M71.00	Schleimbeutelabszeß, mehrere Lokalisationen
M67.11	Sonst Sehnen- (Scheiden-) Kontraktur Schulterregion	M71.01	Schleimbeutelabszeß Schulterregion
M67.12	Sonst Sehnen- (Scheiden-) Kontraktur Oberarm	M71.02	Schleimbeutelabszeß Oberarm
M67.13	Sonst Sehnen- (Scheiden-) Kontraktur Unterarm	M71.03	Schleimbeutelabszeß Unterarm
M67.14	Sonst Sehnen- (Scheiden-) Kontraktur Hand	M71.04	Schleimbeutelabszeß Hand
M67.15	Sonst Sehnen- (Scheiden-) Kontraktur Becken/OS	M71.05	Schleimbeutelabszeß Beckenregion/Oberschenkel
M67.16	Sonst Sehnen- (Scheiden-) Kontraktur Unterschenkel	M71.06	Schleimbeutelabszeß Unterschenkel
M67.17	Sonst Sehnen- (Scheiden-) Kontraktur Knöchel/Fuß	M71.07	Schleimbeutelabszeß Knöchel/Fuß
M67.18	Sonst Sehnen- (Scheiden-) Kontraktur, sonst Lok	M71.08	Schleimbeutelabszeß, sonstige Lokalisation
M67.19	Sonst Sehnen- (Scheiden-) Kontraktur, nnbez Lok	M71.09	Schleimbeutelabszeß, nnbez Lokalisationen
M67.20	Hypertrophie Synovialis, aonkl, mehrere Lok	M71.10	Sonstige infektiöse Bursitis, mehrere Lok
M67.21	Hypertrophie Synovialis, aonkl, Schulterregion	M71.11	Sonstige infektiöse Bursitis Schulterregion
M67.22	Hypertrophie Synovialis, aonkl, Oberarm	M71.12	Sonstige infektiöse Bursitis Oberarm
M67.23	Hypertrophie Synovialis, aonkl, Unterarm	M71.13	Sonstige infektiöse Bursitis Unterarm
M67.24	Hypertrophie Synovialis, aonkl, Hand	M71.14	Sonstige infektiöse Bursitis Hand
M67.25	Hypertrophie Synovialis, aonkl, Becken/Oberschenkel	M71.15	Sonstige infektiöse Bursitis Beckenregion/OS
M67.26	Hypertrophie Synovialis, aonkl, Unterschenkel	M71.16	Sonstige infektiöse Bursitis Unterschenkel
M67.27	Hypertrophie Synovialis, aonkl, Knöchel/Fuß	M71.17	Sonstige infektiöse Bursitis Knöchel/Fuß
M67.28	Hypertrophie Synovialis, aonkl, sonst Lok	M71.18	Sonstige infektiöse Bursitis, sonstige Lok
M67.29	Hypertrophie Synovialis, aonkl, nnbez Lok	M71.19	Sonstige infektiöse Bursitis, nnbez Lok
M67.30	Transitorische Synovitis, mehrere Lok	M71.2	Synovialzyste im Bereich Kniekehle [Baker-Zyste]
M67.31	Transitorische Synovitis Schulterregion	M71.30	Sonstige Schleimbeutelzyste, mehrere Lokalisationen
M67.32	Transitorische Synovitis Oberarm	M71.31	Sonstige Schleimbeutelzyste Schulterregion
M67.33	Transitorische Synovitis Unterarm	M71.32	Sonstige Schleimbeutelzyste Oberarm
M67.34	Transitorische Synovitis Hand	M71.33	Sonstige Schleimbeutelzyste Unterarm
M67.35	Transitorische Synovitis Beckenregion/Oberschenkel	M71.34	Sonstige Schleimbeutelzyste Hand
M67.36	Transitorische Synovitis Unterschenkel	M71.35	Sonstige Schleimbeutelzyste Becken/Oberschenkel
M67.37	Transitorische Synovitis Knöchel/Fuß	M71.36	Sonstige Schleimbeutelzyste Unterschenkel
M67.38	Transitorische Synovitis, sonstige Lok	M71.37	Sonstige Schleimbeutelzyste Knöchel/Fuß
M67.39	Transitorische Synovitis, nnbez Lokalisationen	M71.38	Sonstige Schleimbeutelzyste, sonstige Lok
M67.40	Ganglion, mehrere Lokalisationen	M71.39	Sonstige Schleimbeutelzyste, nnbez Lokalisationen
M67.41	Ganglion Schulterregion	M71.40	Bursitis calcarea, mehrere Lokalisationen
M67.42	Ganglion Oberarm	M71.42	Bursitis calcarea Oberarm
M67.43	Ganglion Unterarm	M71.43	Bursitis calcarea Unterarm
M67.44	Ganglion Hand	M71.44	Bursitis calcarea Hand
M67.45	Ganglion Beckenregion/Oberschenkel	M71.45	Bursitis calcarea Beckenregion/Oberschenkel
M67.46	Ganglion Unterschenkel	M71.46	Bursitis calcarea Unterschenkel
M67.47	Ganglion Knöchel/Fuß	M71.47	Bursitis calcarea Knöchel/Fuß
M67.48	Ganglion, sonstige Lokalisation	M71.48	Bursitis calcarea, sonstige Lokalisation
M67.49	Ganglion, nnbez Lokalisationen	M71.49	Bursitis calcarea, nnbez Lokalisationen
M67.80	Sonst nbez KH Synovialis u Sehnen, mehrere Lok	M71.50	Sonstige Bursitis, aonkl, mehrere Lokalisationen
M67.81	Sonst nbez KH Synovialis u Sehnen Schulterregion	M71.52	Sonstige Bursitis, aonkl, Oberarm
M67.82	Sonst nbez KH Synovialis u Sehnen Oberarm	M71.53	Sonstige Bursitis, aonkl, Unterarm
M67.83	Sonst nbez KH Synovialis u Sehnen Unterarm	M71.54	Sonstige Bursitis, aonkl, Hand
M67.84	Sonst nbez KH Synovialis u Sehnen Hand	M71.55	Sonstige Bursitis, aonkl, Beckenregion/Oberschenkel
M67.85	Sonst nbez KH Synovialis u Sehnen Becken/OS	M71.56	Sonstige Bursitis, aonkl, Unterschenkel
M67.86	Sonst nbez KH Synovialis u Sehnen Unterschenkel	M71.57	Sonstige Bursitis, aonkl, Knöchel/Fuß
M67.87	Sonst nbez KH Synovialis u Sehnen Knöchel/Fuß	M71.58	Sonstige Bursitis, aonkl, sonstige Lokalisation
M67.88	Sonst nbez KH Synovialis u Sehnen, sonst Lok	M71.59	Sonstige Bursitis, aonkl, nnbez Lokalisationen
M67.89	Sonst nbez KH Synovialis u Sehnen, nnbez Lok	M71.80	Sonstige nbez Bursopathien, mehrere Lokalisationen
M67.90	KH Synovialis u Sehnen, nnbez, mehrere Lok	M71.81	Sonstige nbez Bursopathien Schulterregion
M67.91	KH Synovialis u Sehnen, nnbez, Schulterregion	M71.82	Sonstige nbez Bursopathien Oberarm
M67.92	KH Synovialis u Sehnen, nnbez, Oberarm	M71.83	Sonstige nbez Bursopathien Unterarm
M67.93	KH Synovialis u Sehnen, nnbez, Unterarm	M71.84	Sonstige nbez Bursopathien Hand
M67.94	KH Synovialis u Sehnen, nnbez, Hand	M71.85	Sonstige nbez Bursopathien Becken/Oberschenkel
M67.95	KH Synovialis u Sehnen, nnbez, Becken/OS	M71.86	Sonstige nbez Bursopathien Unterschenkel
M67.96	KH Synovialis u Sehnen, nnbez, Unterschenkel	M71.87	Sonstige nbez Bursopathien Knöchel/Fuß
M67.97	KH Synovialis u Sehnen, nnbez, Knöchel/Fuß	M71.88	Sonstige nbez Bursopathien, sonstige Lok
M67.98	KH Synovialis u Sehnen, nnbez, sonst Lok	M71.89	Sonstige nbez Bursopathien, nnbez Lokalisationen
M67.99	KH Synovialis u Sehnen, nnbez, nnbez Lok	M71.90	Bursopathie, nnbez, mehrere Lokalisationen
M70.0	Chron Tenosynovitis crepitans Hand u Handgelenk	M71.91	Bursopathie, nnbez, Schulterregion
M70.1	Bursitis im Bereich Hand	M71.92	Bursopathie, nnbez, Oberarm
M70.2	Bursitis olecrani	M71.93	Bursopathie, nnbez, Unterarm
M70.3	Sonstige Bursitis im Bereich Ellenbogen	M71.94	Bursopathie, nnbez, Hand

M71.95	Bursopathie, nnbez, Beckenregion/Oberschenkel	M72.89	Sonstige Fibromatosen, nnbez Lokalisationen
M71.96	Bursopathie, nnbez, Unterschenkel	M72.90	Fibromatose, nnbez, mehrere Lokalisationen
M71.97	Bursopathie, nnbez, Knöchel/Fuß	M72.91	Fibromatose, nnbez, Schulterregion
M71.98	Bursopathie, nnbez, sonstige Lokalisation	M72.92	Fibromatose, nnbez, Oberarm
M71.99	Bursopathie, nnbez, nnbez Lokalisationen	M72.93	Fibromatose, nnbez, Unterarm
M72.0	Fibromatose Palmarfaszie [Dupuytren-Kontraktur]	M72.94	Fibromatose, nnbez, Hand
M72.1	Fingerknöchelpolster [Knuckle pads]	M72.95	Fibromatose, nnbez, Beckenregion/OS
M72.2	Fibromatose Plantarfaszie [Ledderhose-Kontraktur]	M72.96	Fibromatose, nnbez, Unterschenkel
M72.40	Pseudosarkomatöse Fibromatose, mehrere Lok	M72.97	Fibromatose, nnbez, Knöchel/Fuß
M72.41	Pseudosarkomatöse Fibromatose Schulterregion	M72.98	Fibromatose, nnbez, sonstige Lokalisation
M72.42	Pseudosarkomatöse Fibromatose Oberarm	M72.99	Fibromatose, nnbez, nnbez Lokalisationen
M72.43	Pseudosarkomatöse Fibromatose Unterarm	M75.0	Adhäsive Entzündung Schultergelenkkapsel
M72.44	Pseudosarkomatöse Fibromatose Hand	M75.1	Läsionen Rotatorenmanschette
M72.45	Pseudosarkomatöse Fibromatose Becken/OS	M75.2	Tendinitis M biceps brachii
M72.46	Pseudosarkomatöse Fibromatose Unterschenkel	M75.3	Tendinitis calcarea im Schulterbereich
M72.47	Pseudosarkomatöse Fibromatose Knöchel/Fuß	M75.4	Impingement-Syndrom Schulter
M72.48	Pseudosarkomatöse Fibromatose, sonst Lok	M75.5	Bursitis im Schulterbereich
M72.49	Pseudosarkomatöse Fibromatose, nnbez Lok	M75.8	Sonstige Schulterläsionen
M72.60	Nekrotis Faszitis, Mehr Lok	M75.9	Schulterläsion, nnbez
M72.61	Nekrotis Faszitis, Schulterreg	M76.0	Tendinitis Glutäus-Sehne(n)
M72.62	Nekrotis Faszitis, Oberarm	M76.1	Tendinitis Iliopsoas-Sehne
M72.63	Nekrotis Faszitis, Unterarm	M76.2	Knochensporn am Darmbeinkamm
M72.64	Nekrotis Faszitis, Hand	M76.3	Tractus-iliotibialis-Synd
M72.65	Nekrotis Faszitis, Beckenreg/OS	M76.4	Bursitis Bereich Lig collaterale tibiale [Stieda-Pellegrini]
M72.66	Nekrotis Faszitis, Unterschenkel	M76.5	Tendinitis Patellarsehne
M72.67	Nekrotis Faszitis, Knöchel/Fuß	M76.6	Tendinitis Achillessehne
M72.68	Nekrotis Faszitis, Sonstige	M76.7	Tendinitis Peronäussehne(n)
M72.69	Nekrotis Faszitis, Lok nnbez	M76.8	Sonst Enthesopathien unt Extre m Ausnahme Fuß
M72.80	Sonstige Fibromatosen, mehrere Lokalisationen	M76.9	Enthesopathie untere Extremität, nnbez
M72.81	Sonstige Fibromatosen Schulterregion	M77.0	Epicondylitis ulnaris humeri
M72.82	Sonstige Fibromatosen Oberarm	M77.1	Epicondylitis radialis humeri
M72.83	Sonstige Fibromatosen Unterarm	M77.2	Periarthritis im Bereich Handgelenk
M72.84	Sonstige Fibromatosen Hand	M77.4	Metatarsalgie
M72.85	Sonstige Fibromatosen Beckenregion/OS	M77.5	Sonstige Enthesopathie Fuß
M72.86	Sonstige Fibromatosen Unterschenkel	M77.8	Sonstige Enthesopathien, aonkl
M72.87	Sonstige Fibromatosen Knöchel/Fuß	M77.9	Enthesopathie, nnbez
M72.88	Sonstige Fibromatosen, sonstige Lokalisation		

### Hauptdiagnose I72-2

S72.3 Fraktur Femurschaft

#### ADRG I73

### Nachbehandlung bei Erkrankungen des Bindegewebes

Hauptdiagnose in Tabelle I73-1

#### DRG I73A

### Nachbehandlung bei Erkrankungen des Bindegewebes, mit äusserst schweren CC oder Prothesenanpassung

PCCL > 3 oder Prozedur in Tabelle I73-2

#### DRG I73B

### Nachbehandlung bei Erkrankungen des Bindegewebes

### Hauptdiagnose I73-1

M96.6	Kn-Fx nach Einsetzen orthop Impl/GelProthese/KnPlatte	T84.7	Infekt/entz Rkt durch so orthopäd Endoproth/Impl/Transplant
M96.80	Elektiv offen belassenes Sternum n thoraxchir Eingriff	T84.8	So Komplik d orthopäd Endoproth/Implant/Transplantate
M96.82	Verzögerte Knochenheilung nach Fusion oder Arthrodesse	T84.9	Nnbez Komplik durch orthopäd Endoproth/Implant/Transpl
M96.88	Sonst KH Muskel-Skelett-Systems nach med Maßn	T87.0	Komplik d replantierte (Teile der) obere(n) Extremität
M96.9	KH Muskel-Skelett-Systems nach med Maßn, nnbez	T87.1	Komplik d replantierte (Teile der) untere(n) Extremität
T84.0	Mechan Komplikation durch eine Gelenkendoprothese	T87.2	Komplikationen d sonst replantierten Körperteil
T84.1	Mechan Komplik d interne OSyVorricht an ExtrKnochen	Z44.0	Versorgen m u Anpassen künstl Arm (komplett) (partiell)
T84.2	Mechan Komplik d interne OSyVorricht an so Knochen	Z44.1	Versorgen m u Anpassen künstl Bein (komplett) (partiell)
T84.3	Mechan Komplik d so Knochengeräte/-implant/-transplant	Z46.7	Versorgen m u Anpassen orthopädisches Hilfsmittel
T84.4	Mechan Komplik d so intern orthopäd Gerät/Impl/Transplant	Z47.8	Sonstige nbez orthopädische Nachbehandlung
T84.5	Infektion/entzündl Rkt durch eine Gelenkendoprothese	Z47.9	Orthopädische Nachbehandlung, nnbez
T84.6	Infektion/entzündl Rkt durch interne OSyVorricht [jede Lok]		

**Prozedur I73-2**

84.4a†↔	Anpassen einer Extremitätenprothese der oberen Extremität	99.b6.33†↔	Komplexbehandlung des Amputationsstumpfes, untere Extremität, von 15 bis 21 Tagen
84.4b†↔	Anpassen einer Extremitätenprothese der unteren Extremität	99.b6.34†↔	Komplexbehandlung des Amputationsstumpfes, untere Extremität, von 22 und mehr Tagen
99.b6.31†↔	Komplexbehandlung des Amputationsstumpfes, untere Extremität, bis 7 Tage		
99.b6.32†↔	Komplexbehandlung des Amputationsstumpfes, untere Extremität, von 8 bis 14 Tagen		

**ADRG I74****Verletzungen an Unterarm, Handgelenk, Hand oder Fuss oder unspezifische Arthropathien**

Hauptdiagnose in Tabelle I74-1

**DRG I74A****Verletzungen an Unterarm, Handgelenk, Hand oder Fuss mit schweren CC oder unspezifische Arthropathien**

PCCL &gt; 2 oder Hauptdiagnose in Tabelle I74-2

**DRG I74B****Verletzungen an Unterarm, Handgelenk, Hand oder Fuss, Alter < 10 Jahre**

Alter &lt; 10 Jahre

**DRG I74C****Verletzungen an Unterarm, Handgelenk, Hand oder Fuss, Alter > 9 Jahre****Diagnose I74-1**

M02.00	Arthritis nach intestinalem Bypass, mehrere Lok	M12.81	Sonst nbez Arthropathien, aonkl, Schulterregion
M02.01	Arthritis nach intestinalem Bypass Schulterregion	M12.82	Sonst nbez Arthropathien, aonkl, Oberarm
M02.02	Arthritis nach intestinalem Bypass Oberarm	M12.83	Sonst nbez Arthropathien, aonkl, Unterarm
M02.03	Arthritis nach intestinalem Bypass Unterarm	M12.84	Sonst nbez Arthropathien, aonkl, Hand
M02.04	Arthritis nach intestinalem Bypass Hand	M12.85	Sonst nbez Arthropathien, aonkl, Becken/Oberschenkel
M02.05	Arthritis nach intestinalem Bypass Becken/Oberschenkel	M12.86	Sonst nbez Arthropathien, aonkl, Unterschenkel
M02.06	Arthritis nach intestinalem Bypass Unterschenkel	M12.87	Sonst nbez Arthropathien, aonkl, Knöchel/Fuß
M02.07	Arthritis nach intestinalem Bypass Knöchel/Fuß	M12.88	Sonst nbez Arthropathien, aonkl, sonst Lok
M02.08	Arthritis nach intestinalem Bypass, sonst Lok	M12.89	Sonst nbez Arthropathien, aonkl, nnbez Lok
M02.09	Arthritis nach intestinalem Bypass, nnbez Lok	M13.11	Monarthritis, aonkl, Schulterregion
M02.20	Arthritis nach Impfung, mehrere Lokalisationen	M13.12	Monarthritis, aonkl, Oberarm
M02.21	Arthritis nach Impfung Schulterregion	M13.13	Monarthritis, aonkl, Unterarm
M02.22	Arthritis nach Impfung Oberarm	M13.14	Monarthritis, aonkl, Hand
M02.23	Arthritis nach Impfung Unterarm	M13.15	Monarthritis, aonkl, Beckenregion/Oberschenkel
M02.24	Arthritis nach Impfung Hand	M13.16	Monarthritis, aonkl, Unterschenkel
M02.25	Arthritis nach Impfung Beckenregion/Oberschenkel	M13.17	Monarthritis, aonkl, Knöchel/Fuß
M02.26	Arthritis nach Impfung Unterschenkel	M13.18	Monarthritis, aonkl, sonstige Lokalisation
M02.27	Arthritis nach Impfung Knöchel/Fuß	M13.19	Monarthritis, aonkl, nnbez Lokalisationen
M02.28	Arthritis nach Impfung, sonstige Lokalisation	M13.80	Sonst nbez Arthritis, mehrere Lokalisationen
M02.29	Arthritis nach Impfung, nnbez Lokalisationen	M13.81	Sonst nbez Arthritis Schulterregion
M02.80	Sonst reaktive Arthritiden, mehrere Lok	M13.82	Sonst nbez Arthritis Oberarm
M02.81	Sonst reaktive Arthritiden Schulterregion	M13.83	Sonst nbez Arthritis Unterarm
M02.82	Sonst reaktive Arthritiden Oberarm	M13.84	Sonst nbez Arthritis Hand
M02.83	Sonst reaktive Arthritiden Unterarm	M13.85	Sonst nbez Arthritis Beckenreg/Oberschenkel
M02.84	Sonst reaktive Arthritiden Hand	M13.86	Sonst nbez Arthritis Unterschenkel
M02.85	Sonst reaktive Arthritiden Beckenregion/Oberschenkel	M13.87	Sonst nbez Arthritis Knöchel/Fuß
M02.86	Sonst reaktive Arthritiden Unterschenkel	M13.88	Sonst nbez Arthritis, sonst Lokalisationen
M02.87	Sonst reaktive Arthritiden Knöchel/Fuß	M13.89	Sonst nbez Arthritis, nnbez Lokalisationen
M02.88	Sonst reaktive Arthritiden, sonstige Lok	M13.90	Arthritis, nnbez, mehrere Lokalisationen
M02.89	Sonst reaktive Arthritiden, nnbez Lokalisationen	M13.91	Arthritis, nnbez, Schulterregion
M02.90	Reaktive Arthritis, nnbez, mehrere Lok	M13.92	Arthritis, nnbez, Oberarm
M02.91	Reaktive Arthritis, nnbez, Schulterregion	M13.93	Arthritis, nnbez, Unterarm
M02.92	Reaktive Arthritis, nnbez, Oberarm	M13.94	Arthritis, nnbez, Hand
M02.93	Reaktive Arthritis, nnbez, Unterarm	M13.95	Arthritis, nnbez, Beckenregion/Oberschenkel
M02.94	Reaktive Arthritis, nnbez, Hand	M13.96	Arthritis, nnbez, Unterschenkel
M02.95	Reaktive Arthritis, nnbez, Beckenreg/Oberschenkel	M13.97	Arthritis, nnbez, Knöchel/Fuß
M02.96	Reaktive Arthritis, nnbez, Unterschenkel	M13.98	Arthritis, nnbez, sonst Lokalisation
M02.97	Reaktive Arthritis, nnbez, Knöchel/Fuß	M13.99	Arthritis, nnbez, nnbez Lokalisationen
M02.98	Reaktive Arthritis, nnbez, sonstige Lokalisation	M15.8	Sonstige Polyarthrose
M02.99	Reaktive Arthritis, nnbez, nnbez Lokalisationen	M24.13	Sonst Gelenkknorpelschädigungen Unterarm
M12.80	Sonst nbez Arthropathien, aonkl, mehrere Lok	M24.14	Sonst Gelenkknorpelschädigungen Hand

M24.33	Patho Lux/Sublux Gelenk, aonkl, Unterarm	S62.60	Fraktur eines sonstigen Fingers, Teil nnbez
M24.34	Patho Lux/Sublux Gelenk, aonkl, Hand	S62.61	Fraktur eines sonst Fingers, proximale Phalanx
M24.39	Patho Lux/Sublux Gelenk, aonkl, nnbez Lok	S62.62	Fraktur eines sonstigen Fingers, mittlere Phalanx
M24.43	Habit Lux/Sublux Gelenk Unterarm	S62.63	Fraktur eines sonstigen Fingers, distale Phalanx
M24.44	Habit Lux/Sublux Gelenk Hand	S62.7	Multiple Frakturen Finger
S52.00	Fx prox Ende Ulna, Teil nnbez	S62.8	Fraktur sonst u nnbez Teile Handgelenk u Hand
S52.01	Fx prox Ende Ulna, Olekranon	S63.00	Luxation Handgelenk, Teil nnbez
S52.02	Fx prox Ende Ulna, Proc coronid ulnae	S63.01	Luxation Handgelenk, Radioulnar (-Gelenk)
S52.09	Fx prox Ende Ulna, sonst u mult Teile	S63.02	Luxation Handgelenk, Radiokarpal (-Gelenk)
S52.10	Fraktur, proximales Ende Radius, Teil nnbez	S63.03	Luxation Handgelenk, Mediokarpal (-Gelenk)
S52.11	Fraktur, proximales Ende Radius, Kopf	S63.04	Luxation Handgelenk, Karpometakarpal (-Gelenk)
S52.12	Fraktur, proximales Ende Radius, Kollum	S63.08	Luxation Handgelenk, sonstige
S52.19	Fraktur, proximales Ende Radius, sonst u multiple Teile	S63.10	Luxation Finger, Teil nnbez
S52.20	Fraktur, Ulnaschaft, Teil nnbez	S63.11	Luxation Finger, Metakarpophalangeal (-Gelenk)
S52.21	Fraktur, proximaler Ulnaschaft u Luxation Radiuskopf	S63.12	Luxation Finger, Interphalangeal (-Gelenk)
S52.30	Fraktur, Radiuschaft, Teil nnbez	S63.2	Multiple Luxationen Finger
S52.31	Fraktur, distaler Radiuschaft u Luxation Ulnakopf	S63.3	Traumatische Ruptur, Bänder Handgelenk Handwurzel
S52.4	Fraktur, Ulna-/Radiuschaft, kombiniert	S63.4	Traumat Ruptur, Bänder Finger MCP-/InterphalGelenk
S52.50	Distale Fraktur, Radius, nnbez	S63.50	Verstauchung Zerrung Handgelenk, Teil nnbez
S52.51	Distale Fraktur, Radius, Extensionsfraktur	S63.51	Verstauchung Zerrung Handgelenk, Karpal (-Gelenk)
S52.52	Distale Fraktur, Radius, Flexionsfraktur	S63.52	Verstauchung Zerr Handgel, Radiokarpal (-Band) (-Gelenk)
S52.59	Distale Fraktur, Radius, sonst u multiple Teile	S63.53	Verstauchung Zerr Handgel, Karpometakarpal (-Gelenk)
S52.6	Distale Fraktur, Ulna Radius, kombiniert	S63.58	Verstauchung Zerrung Handgelenk, sonst Teile
S52.8	Fraktur sonstiger Teile, Unterarm	S63.60	Verstauchung Zerrung ein/mehr Finger, Teil nnbez
S52.9	Fraktur, Unterarm, Teil nnbez	S63.61	Verstauch Zerr ein/mehr Finger, Metakarpophal(-Gelenk)
S53.2	Traumatische Ruptur, Lig collaterale radiale	S63.62	Verstauch Zerr ein/mehr Finger, Interphalangeal (-Gelenk)
S53.3	Traumatische Ruptur, Lig collaterale ulnare	S63.68	Verstauchung Zerrung ein/mehr Finger, sonst Teile
S53.40	Verstauchung Zerrung, Ellenbogen, Teil nnbez	S63.7	Verstauchung Zerrung sonst u nnbez Teile Hand
S53.41	Verstauchung Zerrung, Ellenbogen, Lig collaterale radiale	S66.0	Verletzt lg BeugMusk Sehn Daumen, i Höhe Handgel Hand
S53.42	Verstauchung Zerrung, Ellenbogen, Lig collaterale ulnare	S66.1	Verletzt Beugemusk/-sehn so Finger, i Höhe Handgel Hand
S53.43	Verstauchung Zerrung, Ellenbogen, Humeroradial (-Gelenk)	S66.2	Verletzt Streckmusk/-sehn Daumen, i Höhe Handgel Hand
S53.44	Verstauchung Zerrung, Ellenbogen, Humeroulnar (-Gelenk)	S66.3	Verletzt Streckmusk/-sehn so Finger, i Höhe Handgel Hand
S53.48	Verstauchung Zerrung, Ellenbogen, sonstige Teile	S66.4	Verletzt kz Muskel Sehn Daumen, i Höhe Handgel Hand
S56.0	Verletzt Beugemusk/-sehn, Daumen, in Höhe Unterarm	S66.5	Verletzt kz Muskel Sehn so Finger, i Höhe Handgel Hand
S56.1	Verletzt Beugemusk/-sehn ein/mehr, so Finger, i Höhe UA	S66.6	Verletzt mehr Beugemusk/-sehn, i Höhe Handgelenk Hand
S56.2	Verletzt sonst Beugemusk/-sehn in Höhe Unterarm	S66.7	Verletzt mehr Streckmusk/-sehn, i Höhe Handgelenk Hand
S56.3	Verletzt Streck-,Abduktormusk/-sehn, Daumen, in Höhe UA	S66.8	Verletzung so Muskeln Sehnen, i Höhe Handgelenk Hand
S56.4	Verletzt Streckmusk/-sehn ein/mehr, so Finger, in Höhe UA	S66.9	Verletzung nnbez Muskel Sehne in Höhe Handgelenk Hand
S56.5	Verletzt so Streckmusk/-sehn, in Höhe Unterarm	S92.1	Fraktur Talus
S56.7	Verletzt mehrerer Muskeln Sehnen, in Höhe Unterarm	S92.20	Fraktur, ein/mehr sonst Fußwurzelknochen, nnbez
S56.8	Verletzt sonst u nnbez Sehnen Muskeln, in Höhe Unterarm	S92.21	Fraktur, Os naviculare pedis
S62.0	Fraktur, Os scaphoideum, Hand	S92.22	Fraktur, Os cuboideum
S62.10	Fraktur, Handwurzelknochen, nnbez	S92.23	Fraktur, Os cuneiforme (intermedium) (laterale) (mediale)
S62.11	Fraktur, Os lunatum	S92.28	Fraktur, sonstige Fußwurzelknochen
S62.12	Fraktur, Os triquetrum	S92.3	Fraktur Mittelfußknochen
S62.13	Fraktur, Os pisiforme	S92.4	Fraktur Großzehe
S62.14	Fraktur, Os trapezium	S92.5	Fraktur sonstige Zehe
S62.15	Fraktur, Os trapezoideum	S92.7	Multiple Frakturen Fuß
S62.16	Fraktur, Os capitatum	S92.9	Fraktur Fuß, nnbez
S62.17	Fraktur, Os hamatum	S93.10	Luxation ein/mehr Zehen, nnbez
S62.19	Fraktur sonstiger oder mehrerer Handwurzelknochen	S93.11	Luxation ein/mehr Zehen, Metatarsophal (-Gelenk)
S62.20	Fraktur 1. Mittelhandknochen, Teil nnbez	S93.12	Luxation ein/mehr Zehen, Interphalangeal (-Gelenk)
S62.21	Fraktur 1. Mittelhandknochen, Basis	S93.30	Luxation sonst u nnbez Teile Fuß, Teil nnbez
S62.22	Fraktur 1. Mittelhandknochen, Schaft	S93.31	Luxation so u nnbez Teil Fuß, Fußwurzel(-Knoch), Gelenk nnbez
S62.23	Fraktur 1. Mittelhandknochen, Kollum	S93.32	Luxation sonst u nnbez Teile Fuß, Mediotarsal (-Gelenk)
S62.24	Fraktur 1. Mittelhandknochen, Kopf	S93.33	Luxation sonst u nnbez Teile Fuß, Tarsometatarsal (-Gelenk)
S62.30	Fraktur sonst Mittelhandknochen: Teil nnbez	S93.34	Lux so u nnbez Teil Fuß, Metatarsal(-Knochen), Gelenk nnbez
S62.31	Fraktur eines sonstigen Mittelhandknochen: Basis	S93.38	Luxation sonst u nnbez Teile Fuß, sonst
S62.32	Fraktur eines sonstigen Mittelhandknochen: Schaft	S93.5	Verstauchung Zerrung ein/mehr Zehen
S62.33	Fraktur eines sonstigen Mittelhandknochen: Kollum	S93.6	Verstauchung Zerrung sonst u nnbez Teile Fuß
S62.34	Fraktur eines sonstigen Mittelhandknochen: Kopf	S96.0	Verletzt lg Beugemusk Zehen in Höhe Knöchel Fuß
S62.4	Multiple Frakturen Mittelhandknochen	S96.1	Verletzt lg Streckmuskeln Zehen in Höhe Knöchel Fuß
S62.50	Fraktur Daumen, Teil nnbez	S96.2	Verletzt kurze Muskeln Sehnen in Höhe Knöchel Fuß
S62.51	Fraktur Daumen, proximale Phalanx	S96.7	Verletzt mehr Muskeln Sehnen in Höhe Knöchel Fuß
S62.52	Fraktur Daumen, distale Phalanx	S96.8	Verletzt sonst Muskeln Sehnen in Höhe Knöchel Fuß

**Hauptdiagnose I74-2**

M02.00	Arthritis nach intestinalem Bypass, mehrere Lok	M02.02	Arthritis nach intestinalem Bypass Oberarm
M02.01	Arthritis nach intestinalem Bypass Schulterregion	M02.03	Arthritis nach intestinalem Bypass Unterarm

M02.04	Arthritis nach intestinalem Bypass Hand	M12.82	Sonst nbez Arthropathien, aonkl, Oberarm
M02.05	Arthritis nach intestinalem Bypass Becken/Oberschenkel	M12.83	Sonst nbez Arthropathien, aonkl, Unterarm
M02.06	Arthritis nach intestinalem Bypass Unterschenkel	M12.84	Sonst nbez Arthropathien, aonkl, Hand
M02.07	Arthritis nach intestinalem Bypass Knöchel/Fuß	M12.85	Sonst nbez Arthropathien, aonkl, Becken/Oberschenkel
M02.08	Arthritis nach intestinalem Bypass, sonst Lok	M12.86	Sonst nbez Arthropathien, aonkl, Unterschenkel
M02.09	Arthritis nach intestinalem Bypass, nnbez Lok	M12.87	Sonst nbez Arthropathien, aonkl, Knöchel/Fuß
M02.20	Arthritis nach Impfung, mehrere Lokalisationen	M12.88	Sonst nbez Arthropathien, aonkl, sonst Lok
M02.21	Arthritis nach Impfung Schulterregion	M12.89	Sonst nbez Arthropathien, aonkl, nnbez Lok
M02.22	Arthritis nach Impfung Oberarm	M13.11	Monarthritis, aonkl, Schulterregion
M02.23	Arthritis nach Impfung Unterarm	M13.12	Monarthritis, aonkl, Oberarm
M02.24	Arthritis nach Impfung Hand	M13.13	Monarthritis, aonkl, Unterarm
M02.25	Arthritis nach Impfung Beckenregion/Oberschenkel	M13.14	Monarthritis, aonkl, Hand
M02.26	Arthritis nach Impfung Unterschenkel	M13.15	Monarthritis, aonkl, Beckenregion/Oberschenkel
M02.27	Arthritis nach Impfung Knöchel/Fuß	M13.16	Monarthritis, aonkl, Unterschenkel
M02.28	Arthritis nach Impfung, sonstige Lokalisation	M13.17	Monarthritis, aonkl, Knöchel/Fuß
M02.29	Arthritis nach Impfung, nnbez Lokalisationen	M13.18	Monarthritis, aonkl, sonstige Lokalisation
M02.80	Sonst reaktive Arthritiden, mehrere Lok	M13.19	Monarthritis, aonkl, nnbez Lokalisationen
M02.81	Sonst reaktive Arthritiden Schulterregion	M13.80	Sonst nbez Arthritis, mehrere Lokalisationen
M02.82	Sonst reaktive Arthritiden Oberarm	M13.81	Sonst nbez Arthritis Schulterregion
M02.83	Sonst reaktive Arthritiden Unterarm	M13.82	Sonst nbez Arthritis Oberarm
M02.84	Sonst reaktive Arthritiden Hand	M13.83	Sonst nbez Arthritis Unterarm
M02.85	Sonst reaktive Arthritiden Beckenregion/Oberschenkel	M13.84	Sonst nbez Arthritis Hand
M02.86	Sonst reaktive Arthritiden Unterschenkel	M13.85	Sonst nbez Arthritis Beckenreg/Oberschenkel
M02.87	Sonst reaktive Arthritiden Knöchel/Fuß	M13.86	Sonst nbez Arthritis Unterschenkel
M02.88	Sonst reaktive Arthritiden, sonstige Lok	M13.87	Sonst nbez Arthritis Knöchel/Fuß
M02.89	Sonst reaktive Arthritiden, nnbez Lokalisationen	M13.88	Sonst nbez Arthritis, sonst Lokalisationen
M02.90	Reaktive Arthritis, nnbez, mehrere Lok	M13.89	Sonst nbez Arthritis, nnbez Lokalisationen
M02.91	Reaktive Arthritis, nnbez, Schulterregion	M13.90	Arthritis, nnbez, mehrere Lokalisationen
M02.92	Reaktive Arthritis, nnbez, Oberarm	M13.91	Arthritis, nnbez, Schulterregion
M02.93	Reaktive Arthritis, nnbez, Unterarm	M13.92	Arthritis, nnbez, Oberarm
M02.94	Reaktive Arthritis, nnbez, Hand	M13.93	Arthritis, nnbez, Unterarm
M02.95	Reaktive Arthritis, nnbez, Beckenreg/Oberschenkel	M13.94	Arthritis, nnbez, Hand
M02.96	Reaktive Arthritis, nnbez, Unterschenkel	M13.95	Arthritis, nnbez, Beckenregion/Oberschenkel
M02.97	Reaktive Arthritis, nnbez, Knöchel/Fuß	M13.96	Arthritis, nnbez, Unterschenkel
M02.98	Reaktive Arthritis, nnbez, sonstige Lokalisation	M13.97	Arthritis, nnbez, Knöchel/Fuß
M02.99	Reaktive Arthritis, nnbez, nnbez Lokalisationen	M13.98	Arthritis, nnbez, sonst Lokalisation
M12.80	Sonst nbez Arthropathien, aonkl, mehrere Lok	M13.99	Arthritis, nnbez, nnbez Lokalisationen
M12.81	Sonst nbez Arthropathien, aonkl, Schulterregion	M15.8	Sonstige Polyarthrose

**DRG I75****Schwere Verletzungen an oberen oder unteren Extremitäten oder Entzündungen von Sehnen, Muskeln und Schleimbeuteln**

Hauptdiagnose in Tabelle I75-1

**DRG I75A****Schwere Verletzungen an oberen oder unteren Extremitäten mit mässig schweren CC**

Hauptdiagnose in Tabelle I75-2 und PCCL &gt; 1

**DRG I75B****Schwere Verletzungen an oberen oder unteren Extremitäten oder Entzündungen von Sehnen, Muskeln und Schleimbeuteln, Alter < 16 Jahre**

Alter &lt; 16 Jahre

**DRG I75C****Schwere Verletzungen an oberen oder unteren Extremitäten oder Entzündungen von Sehnen, Muskeln und Schleimbeuteln, Alter > 15 Jahre****Diagnose I75-1**

M24.20	KH Bänder, mehrere Lokalisationen	M35.7	Hypermobilitäts-Syndrom
M24.21	KH Bänder Schulterregion	M60.00	Infektiöse Myositis, mehrere Lokalisationen
M24.22	KH Bänder Oberarm	M60.01	Infektiöse Myositis Schulterregion
M24.23	KH Bänder Unterarm	M60.02	Infektiöse Myositis Oberarm
M24.24	KH Bänder Hand	M60.03	Infektiöse Myositis Unterarm
M24.25	KH Bänder Beckenregion u Oberschenkel	M60.04	Infektiöse Myositis Hand
M24.27	KH Bänder Knöchel/Fuß	M60.05	Infektiöse Myositis Beckenregion/Oberschenkel
M24.28	KH Bänder, sonstige Lokalisation	M60.06	Infektiöse Myositis Unterschenkel
M24.29	KH Bänder, nnbez Lokalisationen	M60.07	Infektiöse Myositis Knöchel/Fuß
M35.4	Eosinophile Fasziitis	M60.08	Infektiöse Myositis, sonstige Lokalisation

M60.09	Infektiöse Myositis, nnbez Lokalisationen	M61.49	Sonstige Kalzifikation von Muskeln, nnbez Lok
M60.10	Interstitielle Myositis, mehrere Lok	M61.50	Sonstige Ossifikation von Muskeln, mehrere Lok
M60.11	Interstitielle Myositis Schulterregion	M61.51	Sonstige Ossifikation von Muskeln Schulterregion
M60.12	Interstitielle Myositis Oberarm	M61.52	Sonstige Ossifikation von Muskeln Oberarm
M60.13	Interstitielle Myositis Unterarm	M61.53	Sonstige Ossifikation von Muskeln Unterarm
M60.14	Interstitielle Myositis Hand	M61.54	Sonstige Ossifikation von Muskeln Hand
M60.15	Interstitielle Myositis Beckenregion/Oberschenkel	M61.55	Sonstige Ossifikation von Muskeln Becken/OS
M60.16	Interstitielle Myositis Unterschenkel	M61.56	Sonstige Ossifikation von Muskeln Unterschenkel
M60.17	Interstitielle Myositis Knöchel/Fuß	M61.57	Sonstige Ossifikation von Muskeln Knöchel/Fuß
M60.18	Interstitielle Myositis, sonstige Lokalisation	M61.58	Sonstige Ossifikation von Muskeln, sonst Lok
M60.19	Interstitielle Myositis, nnbez Lokalisationen	M61.59	Sonstige Ossifikation von Muskeln, nnbez Lok
M60.20	FK-Granulom im Weichteilgewebe, aonkl, mehrere Lok	M61.90	Kalz-/Ossifikation Muskeln, nnbez, mehrere Lok
M60.21	FK-Granulom im Weichteilgewebe, aonkl, Schulterregion	M61.91	Kalz-/Ossifikation Muskeln, nnbez, Schulterregion
M60.22	FK-Granulom im Weichteilgewebe, aonkl, Oberarm	M61.92	Kalz-/Ossifikation Muskeln, nnbez, Oberarm
M60.23	FK-Granulom im Weichteilgewebe, aonkl, Unterarm	M61.93	Kalz-/Ossifikation Muskeln, nnbez, Unterarm
M60.24	FK-Granulom im Weichteilgewebe, aonkl, Hand	M61.94	Kalz-/Ossifikation Muskeln, nnbez, Hand
M60.25	FK-Granulom im Weichteilgewebe, aonkl, Becken/OS	M61.95	Kalz-/Ossifikation Muskeln, nnbez, Becken/OS
M60.26	FK-Granulom im Weichteilgewebe, aonkl, Unterschenkel	M61.96	Kalz-/Ossifikation Muskeln, nnbez, Unterschenkel
M60.27	FK-Granulom im Weichteilgewebe, aonkl, Knöchel/Fuß	M61.97	Kalz-/Ossifikation Muskeln, nnbez, Knöchel/Fuß
M60.28	FK-Granulom im Weichteilgewebe, aonkl, sonst Lok	M61.98	Kalz-/Ossifikation Muskeln, nnbez, sonst Lok
M60.29	FK-Granulom im Weichteilgewebe, aonkl, nnbez Lok	M61.99	Kalz-/Ossifikation Muskeln, nnbez, nnbez Lok
M61.00	Traumatische Myositis ossificans, mehrere Lok	M62.00	Muskeldiastase, mehrere Lokalisationen
M61.01	Traumatische Myositis ossificans Schulterregion	M62.01	Muskeldiastase Schulterregion
M61.02	Traumatische Myositis ossificans Oberarm	M62.02	Muskeldiastase Oberarm
M61.03	Traumatische Myositis ossificans Unterarm	M62.03	Muskeldiastase Unterarm
M61.04	Traumatische Myositis ossificans Hand	M62.04	Muskeldiastase Hand
M61.05	Traumatische Myositis ossificans Becken/OS	M62.05	Muskeldiastase Beckenregion/Oberschenkel
M61.06	Traumatische Myositis ossificans Unterschenkel	M62.06	Muskeldiastase Unterschenkel
M61.07	Traumatische Myositis ossificans Knöchel/Fuß	M62.07	Muskeldiastase Knöchel/Fuß
M61.08	Traumatische Myositis ossificans, sonst Lok	M62.08	Muskeldiastase, sonstige Lokalisation
M61.09	Traumatische Myositis ossificans, nnbez Lok	M62.09	Muskeldiastase, nnbez Lokalisationen
M61.10	Myositis ossificans progressiva, mehrere Lok	M62.10	Sonst Muskelriß (nichttraumatisch), mehrere Lok
M61.11	Myositis ossificans progressiva Schulterregion	M62.11	Sonst Muskelriß (nichttraumatisch) Schulterregion
M61.12	Myositis ossificans progressiva Oberarm	M62.12	Sonst Muskelriß (nichttraumatisch) Oberarm
M61.13	Myositis ossificans progressiva Unterarm	M62.13	So Muskelriß (nichttraumat), Unterarm [Rad Ulna Handgjl]
M61.14	Myositis ossificans progressiva Hand	M62.14	Sonst Muskelriß (nichttraumatisch) Hand
M61.15	Myositis ossificans progressiva Becken/OS	M62.15	Sonst Muskelriß (nichttraumatisch) Becken/OS
M61.16	Myositis ossificans progressiva Unterschenkel	M62.16	Sonst Muskelriß (nichttraumatisch) Unterschenkel
M61.17	Myositis ossificans progressiva Knöchel/Fuß	M62.17	Sonst Muskelriß (nichttraumatisch) Knöchel/Fuß
M61.18	Myositis ossificans progressiva, sonst Lok	M62.18	Sonst Muskelriß (nichttraumatisch), sonst Lok
M61.19	Myositis ossificans progressiva, nnbez Lok	M62.19	Sonst Muskelriß (nichttraumatisch), nnbez Lok
M61.20	Kalz-/Ossifikation Muskel b Lähmung, mehrere Lok	M62.20	Ischäm Muskelinf (nichttraumat), mehr Lok
M61.21	Kalz-/Ossifikation Muskel b Lähmung, Schulterregion	M62.21	Ischäm Muskelinf (nichttraumat), Schulterreg
M61.22	Kalz-/Ossifikation Muskel b Lähmung, Oberarm	M62.22	Ischäm Muskelinf (nichttraumat), Oberarm
M61.23	Kalz-/Ossifikation Muskel b Lähmung, Unterarm	M62.23	Ischäm Muskelinf (nichttraumat), Unterarm
M61.24	Kalz-/Ossifikation Muskel b Lähmung, Hand	M62.24	Ischäm Muskelinf (nichttraumat), Hand
M61.25	Kalz-/Ossifikation Muskel b Lähmung, Becken/OS	M62.25	Ischäm Muskelinf (nichttraumat), Becken/OS
M61.26	Kalz-/Ossifikation Muskel b Lähmung, Unterschenkel	M62.26	Ischäm Muskelinf (nichttraumat), Unterschenkel
M61.27	Kalz-/Ossifikation Muskel b Lähmung, Knöchel/Fuß	M62.27	Ischäm Muskelinf (nichttraumat), Knöchel/Fuß
M61.28	Kalz-/Ossifikation Muskel b Lähmung, sonst Lok	M62.28	Ischäm Muskelinf (nichttraumat), sonst Lok
M61.29	Kalz-/Ossifikation Muskel b Lähmung, nnbez Lok	M62.29	Ischäm Muskelinf (nichttraumat), nnbez Lok
M61.30	Kalz-/Ossifikation Muskel b Verbrennung, mehrere Lok	M62.30	Immobilitätssyndrom (paraplegisch), mehrere Lok
M61.31	Kalz-/Ossifikation Muskel b Verbrennung, Schulterregion	M62.31	Immobilitätssyndrom (paraplegisch) Schulterregion
M61.32	Kalz-/Ossifikation Muskel b Verbrennung, Oberarm	M62.32	Immobilitätssyndrom (paraplegisch) Oberarm
M61.33	Kalz-/Ossifikation Muskel b Verbrennung, Unterarm	M62.33	Immobilitätssyndrom (paraplegisch) Unterarm
M61.34	Kalz-/Ossifikation Muskel b Verbrennung, Hand	M62.34	Immobilitätssyndrom (paraplegisch) Hand
M61.35	Kalz-/Ossifikation Muskel b Verbrennung, Beckenreg/OS	M62.35	Immobilitätssyndrom (paraplegisch) Becken/OS
M61.36	Kalz-/Ossifikation Muskel b Verbrennung, Unterschenkel	M62.36	Immobilitätssyndrom (paraplegisch) Unterschenkel
M61.37	Kalz-/Ossifikation Muskel b Verbrennung, Knöchel/Fuß	M62.37	Immobilitätssyndrom (paraplegisch) Knöchel/Fuß
M61.38	Kalz-/Ossifikation Muskel b Verbrennung, sonst Lok	M62.38	Immobilitätssyndrom (paraplegisch), sonst Lok
M61.39	Kalz-/Ossifikation Muskel b Verbrennung, nnbez Lok	M62.39	Immobilitätssyndrom (paraplegisch), nnbez Lok
M61.40	Sonstige Kalzifikation von Muskeln, mehrere Lok	M62.50	Muskelschwund u -atrophie, aonkl, mehrere Lok
M61.41	Sonstige Kalzifikation von Muskeln Schulterregion	M62.51	Muskelschwund u -atrophie, aonkl, Schulterregion
M61.42	Sonstige Kalzifikation von Muskeln Oberarm	M62.52	Muskelschwund u -atrophie, aonkl, Oberarm
M61.43	Sonstige Kalzifikation von Muskeln Unterarm	M62.53	Muskelschwund u -atrophie, aonkl, Unterarm
M61.44	Sonstige Kalzifikation von Muskeln Hand	M62.54	Muskelschwund u -atrophie, aonkl, Hand
M61.45	Sonstige Kalzifikation von Muskeln Becken/OS	M62.55	Muskelschwund u -atrophie, aonkl, Becken/OS
M61.46	Sonstige Kalzifikation von Muskeln Unterschenkel	M62.56	Muskelschwund u -atrophie, aonkl, Unterschenkel
M61.47	Sonstige Kalzifikation von Muskeln Knöchel/Fuß	M62.57	Muskelschwund u -atrophie, aonkl, Knöchel/Fuß
M61.48	Sonstige Kalzifikation von Muskeln, sonst Lok	M62.58	Muskelschwund u -atrophie, aonkl, sonst Lok



M62.59	Muskelschwund u -atrophie, aonkl, nnbez Lok	M65.88	Sonst Synovitis u Tenosynovitis, sonst Lok
M62.60	Muskelzerrung, mehrere Lokalisationen	M65.89	Sonst Synovitis u Tenosynovitis, nnbez Lok
M62.61	Muskelzerrung Schulterregion	M65.90	Synovitis u Tenosynovitis, nnbez, mehrere Lok
M62.62	Muskelzerrung Oberarm	M65.91	Synovitis u Tenosynovitis, nnbez, Schulterregion
M62.63	Muskelzerrung Unterarm	M65.92	Synovitis u Tenosynovitis, nnbez, Oberarm
M62.64	Muskelzerrung Hand	M65.93	Synovitis u Tenosynovitis, nnbez, Unterarm
M62.65	Muskelzerrung Beckenregion/Oberschenkel	M65.94	Synovitis u Tenosynovitis, nnbez, Hand
M62.66	Muskelzerrung Unterschenkel	M65.95	Synovitis u Tenosynovitis, nnbez, Becken/OS
M62.67	Muskelzerrung Knöchel/Fuß	M65.96	Synovitis u Tenosynovitis, nnbez, Unterschenkel
M62.68	Muskelzerrung, sonstige Lokalisation	M65.97	Synovitis u Tenosynovitis, nnbez, Knöchel/Fuß
M62.69	Muskelzerrung, nnbez Lokalisationen	M65.98	Synovitis u Tenosynovitis, nnbez, sonst Lok
M62.80	Sonst nbez Muskel-KH, mehrere Lokalisationen	M65.99	Synovitis u Tenosynovitis, nnbez, nnbez Lok
M62.81	Sonst nbez Muskel-KH Schulterregion	M66.0	Ruptur einer Poplitealzyste
M62.82	Sonst nbez Muskel-KH Oberarm	M66.10	Ruptur Synovialis, mehrere Lokalisationen
M62.83	Sonst nbez Muskel-KH Unterarm	M66.11	Ruptur Synovialis Schulterregion
M62.84	Sonst nbez Muskel-KH Hand	M66.12	Ruptur Synovialis Oberarm
M62.85	Sonst nbez Muskel-KH Beckenregion/Oberschenkel	M66.13	Ruptur Synovialis Unterarm
M62.86	Sonst nbez Muskel-KH Unterschenkel	M66.14	Ruptur Synovialis Hand
M62.87	Sonst nbez Muskel-KH Knöchel/Fuß	M66.15	Ruptur Synovialis Beckenregion/Oberschenkel
M62.88	Sonst nbez Muskel-KH, sonstige Lokalisation	M66.16	Ruptur Synovialis Unterschenkel
M62.89	Sonst nbez Muskel-KH, nnbez Lokalisationen	M66.17	Ruptur Synovialis Knöchel/Fuß
M62.90	Muskel-KH, nnbez, mehrere Lokalisationen	M66.18	Ruptur Synovialis, sonstige Lokalisation
M62.91	Muskel-KH, nnbez, Schulterregion	M66.19	Ruptur Synovialis, nnbez Lokalisationen
M62.92	Muskel-KH, nnbez, Oberarm	M66.20	Spontanruptur von Strecksehnen, mehrere Lok
M62.93	Muskel-KH, nnbez, Unterarm	M66.21	Spontanruptur von Strecksehnen Schulterregion
M62.94	Muskel-KH, nnbez, Hand	M66.22	Spontanruptur von Strecksehnen Oberarm
M62.95	Muskel-KH, nnbez, Beckenregion/Oberschenkel	M66.23	Spontanruptur von Strecksehnen Unterarm
M62.96	Muskel-KH, nnbez, Unterschenkel	M66.24	Spontanruptur von Strecksehnen Hand
M62.97	Muskel-KH, nnbez, Knöchel/Fuß	M66.25	Spontanruptur von Strecksehnen Becken/Oberschenkel
M62.98	Muskel-KH, nnbez, sonstige Lokalisation	M66.26	Spontanruptur von Strecksehnen Unterschenkel
M62.99	Muskel-KH, nnbez, nnbez Lokalisationen	M66.27	Spontanruptur von Strecksehnen Knöchel/Fuß
M65.00	Sehnenscheidenabszeß, mehrere Lokalisationen	M66.28	Spontanruptur von Strecksehnen, sonst Lok
M65.01	Sehnenscheidenabszeß Schulterregion	M66.29	Spontanruptur von Strecksehnen, nnbez Lok
M65.02	Sehnenscheidenabszeß Oberarm	M66.30	Spontanruptur von Beugesehnen, mehrere Lok
M65.03	Sehnenscheidenabszeß Unterarm	M66.31	Spontanruptur von Beugesehnen Schulterregion
M65.04	Sehnenscheidenabszeß Hand	M66.32	Spontanruptur von Beugesehnen Oberarm
M65.05	Sehnenscheidenabszeß Beckenregion/Oberschenkel	M66.33	Spontanruptur von Beugesehnen Unterarm
M65.06	Sehnenscheidenabszeß Unterschenkel	M66.34	Spontanruptur von Beugesehnen Hand
M65.07	Sehnenscheidenabszeß Knöchel/Fuß	M66.35	Spontanruptur von Beugesehnen Becken/Oberschenkel
M65.08	Sehnenscheidenabszeß, sonstige Lokalisation	M66.36	Spontanruptur von Beugesehnen Unterschenkel
M65.09	Sehnenscheidenabszeß, nnbez Lokalisationen	M66.37	Spontanruptur von Beugesehnen Knöchel/Fuß
M65.10	Sonst infektiöse (Teno-)Synovitis, mehrere Lok	M66.38	Spontanruptur von Beugesehnen, sonst Lok
M65.11	Sonst infektiöse (Teno-)Synovitis Schulterregion	M66.39	Spontanruptur von Beugesehnen, nnbez Lok
M65.12	Sonst infektiöse (Teno-)Synovitis Oberarm	M66.40	Spontanruptur sonstiger Sehnen, mehrere Lok
M65.13	Sonst infektiöse (Teno-)Synovitis Unterarm	M66.41	Spontanruptur sonstiger Sehnen Schulterregion
M65.14	Sonst infektiöse (Teno-)Synovitis Hand	M66.42	Spontanruptur sonstiger Sehnen Oberarm
M65.15	Sonst infektiöse (Teno-)Synovitis Becken/OS	M66.43	Spontanruptur sonstiger Sehnen Unterarm
M65.16	Sonst infektiöse (Teno-)Synovitis Unterschenkel	M66.44	Spontanruptur sonstiger Sehnen Hand
M65.17	Sonst infektiöse (Teno-)Synovitis Knöchel/Fuß	M66.45	Spontanruptur sonstiger Sehnen Becken/Oberschenkel
M65.18	Sonst infektiöse (Teno-)Synovitis, sonst Lok	M66.46	Spontanruptur sonstiger Sehnen Unterschenkel
M65.19	Sonst infektiöse (Teno-)Synovitis, nnbez Lok	M66.47	Spontanruptur sonstiger Sehnen Knöchel/Fuß
M65.20	Tendinitis calcarea, mehrere Lokalisationen	M66.48	Spontanruptur sonstiger Sehnen, sonstige Lok
M65.22	Tendinitis calcarea Oberarm	M66.49	Spontanruptur sonstiger Sehnen, nnbez Lok
M65.23	Tendinitis calcarea Unterarm	M66.50	Spontanruptur von nnbez Sehnen, mehrere Lok
M65.24	Tendinitis calcarea Hand	M66.51	Spontanruptur von nnbez Sehnen Schulterregion
M65.25	Tendinitis calcarea Beckenregion/Oberschenkel	M66.52	Spontanruptur von nnbez Sehnen Oberarm
M65.26	Tendinitis calcarea Unterschenkel	M66.53	Spontanruptur von nnbez Sehnen Unterarm
M65.27	Tendinitis calcarea Knöchel/Fuß	M66.54	Spontanruptur von nnbez Sehnen Hand
M65.28	Tendinitis calcarea, sonstige Lokalisation	M66.55	Spontanruptur von nnbez Sehnen Becken/Oberschenkel
M65.29	Tendinitis calcarea, nnbez Lokalisationen	M66.56	Spontanruptur von nnbez Sehnen Unterschenkel
M65.3	Schnellender Finger	M66.57	Spontanruptur von nnbez Sehnen Knöchel/Fuß
M65.4	Tendovaginitis stenosans [de Quervain]	M66.58	Spontanruptur von nnbez Sehnen, sonst Lok
M65.80	Sonst Synovitis u Tenosynovitis, mehr Lokalisat	M66.59	Spontanruptur von nnbez Sehnen, nnbez Lok
M65.81	Sonst Synovitis u Tenosynovitis Schulterregion	M67.0	Achillessehnenverkürzung (erworben)
M65.82	Sonst Synovitis u Tenosynovitis Oberarm	M67.10	Sonst Sehnen- (Scheiden-) Kontraktur, mehrere Lok
M65.83	Sonst Synovitis u Tenosynovitis Unterarm	M67.11	Sonst Sehnen- (Scheiden-) Kontraktur Schulterregion
M65.84	Sonst Synovitis u Tenosynovitis Hand	M67.12	Sonst Sehnen- (Scheiden-) Kontraktur Oberarm
M65.85	Sonst Synovitis u Tenosynovitis Becken/OS	M67.13	Sonst Sehnen- (Scheiden-) Kontraktur Unterarm
M65.86	Sonst Synovitis u Tenosynovitis Unterschenkel	M67.14	Sonst Sehnen- (Scheiden-) Kontraktur Hand
M65.87	Sonst Synovitis u Tenosynovitis Knöchel/Fuß	M67.15	Sonst Sehnen- (Scheiden-) Kontraktur Becken/OS

M67.16	Sonst Sehnen- (Scheiden-) Kontraktur Unterschenkel	M71.06	Schleimbeutelabszeß Unterschenkel
M67.17	Sonst Sehnen- (Scheiden-) Kontraktur Knöchel/Fuß	M71.07	Schleimbeutelabszeß Knöchel/Fuß
M67.18	Sonst Sehnen- (Scheiden-) Kontraktur, sonst Lok	M71.08	Schleimbeutelabszeß, sonstige Lokalisation
M67.19	Sonst Sehnen- (Scheiden-) Kontraktur, nnbez Lok	M71.09	Schleimbeutelabszeß, nnbez Lokalisationen
M67.20	Hypertrophie Synovialis, aonkl, mehrere Lok	M71.10	Sonstige infektiöse Bursitis, mehrere Lok
M67.21	Hypertrophie Synovialis, aonkl, Schulterregion	M71.11	Sonstige infektiöse Bursitis Schulterregion
M67.22	Hypertrophie Synovialis, aonkl, Oberarm	M71.12	Sonstige infektiöse Bursitis Oberarm
M67.23	Hypertrophie Synovialis, aonkl, Unterarm	M71.13	Sonstige infektiöse Bursitis Unterarm
M67.24	Hypertrophie Synovialis, aonkl, Hand	M71.14	Sonstige infektiöse Bursitis Hand
M67.25	Hypertrophie Synovialis, aonkl, Becken/Oberschenkel	M71.15	Sonstige infektiöse Bursitis Beckenregion/OS
M67.26	Hypertrophie Synovialis, aonkl, Unterschenkel	M71.16	Sonstige infektiöse Bursitis Unterschenkel
M67.27	Hypertrophie Synovialis, aonkl, Knöchel/Fuß	M71.17	Sonstige infektiöse Bursitis Knöchel/Fuß
M67.28	Hypertrophie Synovialis, aonkl, sonst Lok	M71.18	Sonstige infektiöse Bursitis, sonstige Lok
M67.29	Hypertrophie Synovialis, aonkl, nnbez Lok	M71.19	Sonstige infektiöse Bursitis, nnbez Lok
M67.30	Transitorische Synovitis, mehrere Lok	M71.2	Synovialzyste im Bereich Kniekehle [Baker-Zyste]
M67.31	Transitorische Synovitis Schulterregion	M71.30	Sonstige Schleimbeutelzyste, mehrere Lokalisationen
M67.32	Transitorische Synovitis Oberarm	M71.31	Sonstige Schleimbeutelzyste Schulterregion
M67.33	Transitorische Synovitis Unterarm	M71.32	Sonstige Schleimbeutelzyste Oberarm
M67.34	Transitorische Synovitis Hand	M71.33	Sonstige Schleimbeutelzyste Unterarm
M67.35	Transitorische Synovitis Beckenregion/Oberschenkel	M71.34	Sonstige Schleimbeutelzyste Hand
M67.36	Transitorische Synovitis Unterschenkel	M71.35	Sonstige Schleimbeutelzyste Becken/Oberschenkel
M67.37	Transitorische Synovitis Knöchel/Fuß	M71.36	Sonstige Schleimbeutelzyste Unterschenkel
M67.38	Transitorische Synovitis, sonstige Lok	M71.37	Sonstige Schleimbeutelzyste Knöchel/Fuß
M67.39	Transitorische Synovitis, nnbez Lokalisationen	M71.38	Sonstige Schleimbeutelzyste, sonstige Lok
M67.40	Ganglion, mehrere Lokalisationen	M71.39	Sonstige Schleimbeutelzyste, nnbez Lokalisationen
M67.41	Ganglion Schulterregion	M71.40	Bursitis calcarea, mehrere Lokalisationen
M67.42	Ganglion Oberarm	M71.42	Bursitis calcarea Oberarm
M67.43	Ganglion Unterarm	M71.43	Bursitis calcarea Unterarm
M67.44	Ganglion Hand	M71.44	Bursitis calcarea Hand
M67.45	Ganglion Beckenregion/Oberschenkel	M71.45	Bursitis calcarea Beckenregion/Oberschenkel
M67.46	Ganglion Unterschenkel	M71.46	Bursitis calcarea Unterschenkel
M67.47	Ganglion Knöchel/Fuß	M71.47	Bursitis calcarea Knöchel/Fuß
M67.48	Ganglion, sonstige Lokalisation	M71.48	Bursitis calcarea, sonstige Lokalisation
M67.49	Ganglion, nnbez Lokalisationen	M71.49	Bursitis calcarea, nnbez Lokalisationen
M67.80	Sonst nbez KH Synovialis u Sehnen, mehrere Lok	M71.50	Sonstige Bursitis, aonkl, mehrere Lokalisationen
M67.81	Sonst nbez KH Synovialis u Sehnen Schulterregion	M71.52	Sonstige Bursitis, aonkl, Oberarm
M67.82	Sonst nbez KH Synovialis u Sehnen Oberarm	M71.53	Sonstige Bursitis, aonkl, Unterarm
M67.83	Sonst nbez KH Synovialis u Sehnen Unterarm	M71.54	Sonstige Bursitis, aonkl, Hand
M67.84	Sonst nbez KH Synovialis u Sehnen Hand	M71.55	Sonstige Bursitis, aonkl, Beckenregion/Oberschenkel
M67.85	Sonst nbez KH Synovialis u Sehnen Becken/OS	M71.56	Sonstige Bursitis, aonkl, Unterschenkel
M67.86	Sonst nbez KH Synovialis u Sehnen Unterschenkel	M71.57	Sonstige Bursitis, aonkl, Knöchel/Fuß
M67.87	Sonst nbez KH Synovialis u Sehnen Knöchel/Fuß	M71.58	Sonstige Bursitis, aonkl, sonstige Lokalisation
M67.88	Sonst nbez KH Synovialis u Sehnen, sonst Lok	M71.59	Sonstige Bursitis, aonkl, nnbez Lokalisationen
M67.89	Sonst nbez KH Synovialis u Sehnen, nnbez Lok	M71.80	Sonstige nbez Bursopathien, mehrere Lokalisationen
M67.90	KH Synovialis u Sehnen, nnbez, mehrere Lok	M71.81	Sonstige nbez Bursopathien Schulterregion
M67.91	KH Synovialis u Sehnen, nnbez, Schulterregion	M71.82	Sonstige nbez Bursopathien Oberarm
M67.92	KH Synovialis u Sehnen, nnbez, Oberarm	M71.83	Sonstige nbez Bursopathien Unterarm
M67.93	KH Synovialis u Sehnen, nnbez, Unterarm	M71.84	Sonstige nbez Bursopathien Hand
M67.94	KH Synovialis u Sehnen, nnbez, Hand	M71.85	Sonstige nbez Bursopathien Becken/Oberschenkel
M67.95	KH Synovialis u Sehnen, nnbez, Becken/OS	M71.86	Sonstige nbez Bursopathien Unterschenkel
M67.96	KH Synovialis u Sehnen, nnbez, Unterschenkel	M71.87	Sonstige nbez Bursopathien Knöchel/Fuß
M67.97	KH Synovialis u Sehnen, nnbez, Knöchel/Fuß	M71.88	Sonstige nbez Bursopathien, sonstige Lok
M67.98	KH Synovialis u Sehnen, nnbez, sonst Lok	M71.89	Sonstige nbez Bursopathien, nnbez Lokalisationen
M67.99	KH Synovialis u Sehnen, nnbez, nnbez Lok	M71.90	Bursopathie, nnbez, mehrere Lokalisationen
M70.0	Chron Tenosynovitis crepitans Hand u Handgelenk	M71.91	Bursopathie, nnbez, Schulterregion
M70.1	Bursitis im Bereich Hand	M71.92	Bursopathie, nnbez, Oberarm
M70.2	Bursitis olecrani	M71.93	Bursopathie, nnbez, Unterarm
M70.3	Sonstige Bursitis im Bereich Ellenbogen	M71.94	Bursopathie, nnbez, Hand
M70.4	Bursitis praepatellaris	M71.95	Bursopathie, nnbez, Beckenregion/Oberschenkel
M70.5	Sonstige Bursitis im Bereich Knie	M71.96	Bursopathie, nnbez, Unterschenkel
M70.6	Bursitis trochanterica	M71.97	Bursopathie, nnbez, Knöchel/Fuß
M70.7	Sonstige Bursitis im Bereich Hüfte	M71.98	Bursopathie, nnbez, sonstige Lokalisation
M70.8	Sonst KH Weichteilgew d Beanspruchung/Überbeanspr/Druck	M71.99	Bursopathie, nnbez, nnbez Lokalisationen
M70.9	Nnbez KH WTgew d Beanspruchung/Überbeanspr/Druck	M72.0	Fibromatose Palmarfaszie [Dupuytren-Kontraktur]
M71.00	Schleimbeutelabszeß, mehrere Lokalisationen	M72.1	Fingerknöchelpolster [Knuckle pads]
M71.01	Schleimbeutelabszeß Schulterregion	M72.2	Fibromatose Plantarfaszie [Ledderhose-Kontraktur]
M71.02	Schleimbeutelabszeß Oberarm	M72.40	Pseudosarkomatöse Fibromatose, mehrere Lok
M71.03	Schleimbeutelabszeß Unterarm	M72.41	Pseudosarkomatöse Fibromatose Schulterregion
M71.04	Schleimbeutelabszeß Hand	M72.42	Pseudosarkomatöse Fibromatose Oberarm
M71.05	Schleimbeutelabszeß Beckenregion/Oberschenkel	M72.43	Pseudosarkomatöse Fibromatose Unterarm

M72.44	Pseudosarkomatöse Fibromatose Hand	M75.3	Tendinitis calcarea im Schulterbereich
M72.45	Pseudosarkomatöse Fibromatose Becken/OS	M75.4	Impingement-Syndrom Schulter
M72.46	Pseudosarkomatöse Fibromatose Unterschenkel	M75.5	Bursitis im Schulterbereich
M72.47	Pseudosarkomatöse Fibromatose Knöchel/Fuß	M75.8	Sonstige Schulterläsionen
M72.48	Pseudosarkomatöse Fibromatose, sonst Lok	M75.9	Schulterläsion, nnbez
M72.49	Pseudosarkomatöse Fibromatose, nnbez Lok	M76.0	Tendinitis Glutäus-Sehne(n)
M72.60	Nekrotis Fasziiitis, Mehr Lok	M76.1	Tendinitis Iliopsoas-Sehne
M72.61	Nekrotis Fasziiitis, Schulterreg	M76.2	Knochensporn am Darmbeinkamm
M72.62	Nekrotis Fasziiitis, Oberarm	M76.3	Tractus-iliotibialis-Synd
M72.63	Nekrotis Fasziiitis, Unterarm	M76.4	Bursitis Bereich Lig laterale tibiale [Stieda-Pellegrini]
M72.64	Nekrotis Fasziiitis, Hand	M76.5	Tendinitis Patellarsehne
M72.65	Nekrotis Fasziiitis, Beckenreg/OS	M76.6	Tendinitis Achillessehne
M72.66	Nekrotis Fasziiitis, Unterschenkel	M76.7	Tendinitis Peronäussehne(n)
M72.67	Nekrotis Fasziiitis, Knöchel/Fuß	M76.8	Sonst Enthesopathien unt Extrem m Ausnahme Fuß
M72.68	Nekrotis Fasziiitis, Sonstige	M76.9	Enthesopathie untere Extremität, nnbez
M72.69	Nekrotis Fasziiitis, Lok nnbez	M77.0	Epicondylitis ulnaris humeri
M72.80	Sonstige Fibromatosen, mehrere Lokalisationen	M77.1	Epicondylitis radialis humeri
M72.81	Sonstige Fibromatosen Schulterregion	M77.2	Periarthritis im Bereich Handgelenk
M72.82	Sonstige Fibromatosen Oberarm	M77.4	Metatarsalgie
M72.83	Sonstige Fibromatosen Unterarm	M77.5	Sonstige Enthesopathie Fuß
M72.84	Sonstige Fibromatosen Hand	M77.8	Sonstige Enthesopathien, aonkl
M72.85	Sonstige Fibromatosen Beckenregion/OS	M77.9	Enthesopathie, nnbez
M72.86	Sonstige Fibromatosen Unterschenkel	S42.09	Fraktur Klavikula, multipel
M72.87	Sonstige Fibromatosen Knöchel/Fuß	S42.20	Fraktur, proximales Ende Humerus, Teil nnbez
M72.88	Sonstige Fibromatosen, sonstige Lokalisation	S42.21	Fraktur, proximales Ende Humerus, Kopf
M72.89	Sonstige Fibromatosen, nnbez Lokalisationen	S42.22	Fraktur, proximales Ende Humerus, Collum chirurgicum
M72.90	Fibromatose, nnbez, mehrere Lokalisationen	S42.23	Fraktur, proximales Ende Humerus, Collum anatomicum
M72.91	Fibromatose, nnbez, Schulterregion	S42.24	Fraktur, proximales Ende Humerus, Tuberculum majus
M72.92	Fibromatose, nnbez, Oberarm	S42.29	Fraktur, proximales Ende Humerus, sonst u multiple Teile
M72.93	Fibromatose, nnbez, Unterarm	S42.3	Fraktur, Humerusschaft
M72.94	Fibromatose, nnbez, Hand	S72.7	Multiple Frakturen Femur
M72.95	Fibromatose, nnbez, Beckenregion/OS	S82.11	Fraktur proximales Ende Tibia, m Fraktur Fibula (jeder Teil)
M72.96	Fibromatose, nnbez, Unterschenkel	S82.18	Fraktur proximales Ende Tibia, sonstige
M72.97	Fibromatose, nnbez, Knöchel/Fuß	S82.21	Fraktur Tibiaschaft, m Fraktur der Fibula (jeder Teil)
M72.98	Fibromatose, nnbez, sonstige Lokalisation	S82.28	Fraktur Tibiaschaft, sonstige
M72.99	Fibromatose, nnbez, nnbez Lokalisationen	S82.31	Distale Fraktur Tibia, m Fraktur Fibula (jeder Teil)
M75.0	Adhäsive Entzündung Schultergelenkkapsel	S82.82	Trimalleolarfraktur
M75.1	Läsionen Rotatorenmanschette	S83.10	Luxation Kniegelenk, nnbez
M75.2	Tendinitis M biceps brachii	S83.18	Luxation Kniegelenk, sonstige

**Hauptdiagnose I75-2**

S42.09	Fraktur Klavikula, multipel	S82.11	Fraktur proximales Ende Tibia, m Fraktur Fibula (jeder Teil)
S42.20	Fraktur, proximales Ende Humerus, Teil nnbez	S82.18	Fraktur proximales Ende Tibia, sonstige
S42.21	Fraktur, proximales Ende Humerus, Kopf	S82.21	Fraktur Tibiaschaft, m Fraktur der Fibula (jeder Teil)
S42.22	Fraktur, proximales Ende Humerus, Collum chirurgicum	S82.28	Fraktur Tibiaschaft, sonstige
S42.23	Fraktur, proximales Ende Humerus, Collum anatomicum	S82.31	Distale Fraktur Tibia, m Fraktur Fibula (jeder Teil)
S42.24	Fraktur, proximales Ende Humerus, Tuberculum majus	S82.82	Trimalleolarfraktur
S42.29	Fraktur, proximales Ende Humerus, sonst u multiple Teile	S83.10	Luxation Kniegelenk, nnbez
S42.3	Fraktur, Humerusschaft	S83.18	Luxation Kniegelenk, sonstige
S72.7	Multiple Frakturen Femur		

**ADRG I76****Andere Erkrankungen des Bindegewebes oder septische Arthritis**

Hauptdiagnose in Tabelle I76-1 oder Hauptdiagnose in Tabelle I76-2

**DRG I76A****Andere Erkrankungen des Bindegewebes und äusserst schwere CC oder septische Arthritis und Alter < 16 Jahre oder komplexe Diagnose oder Alter < 10 Jahre**

Hauptdiagnose in Tabelle I76-3 oder PCCL &gt; 3 und Hauptdiagnose in Tabelle I76-1 oder Hauptdiagnose in Tabelle I76-4 und Alter &lt; 16 Jahre oder Alter &lt; 10 Jahre

**DRG I76B****Andere Erkrankungen des Bindegewebes, Alter > 9 Jahre oder septische Arthritis, Alter > 15 Jahre**

## Hauptdiagnose I76-1

D16.0	Gutart Neubild Skapula lange Knochen ob Extremität	M20.1	Hallux valgus (erworben)
D16.1	Gutart Neubildung kurze Knochen obere Extremität	M20.2	Hallux rigidus
D16.2	Gutart Neubildung lange Knochen untere Extremität	M20.3	Sonstige Deformität Großzehe (erworben)
D16.3	Gutart Neubildung kurze Knochen untere Extremität	M20.4	Sonstige Hammerzehe(n) (erworben)
D16.41	Gutart Neubild Knochen Gelenkknorpel, kraniofazial	M20.5	Sonstige Deformitäten Zehe(n) (erworben)
D16.42	Gutart Neubild Knochen/Gelenkknorpel, maxillofazial	M20.6	Erworbene Deformität Zehe(n), nnbez
D16.6	Gutart Neubild Knochen u Gelenkknorpel, WS	M21.00	Valgusdeformität, aonkl, mehrere Lokalisationen
D16.8	Gutartige Neubildung knöchernes Becken	M21.01	Valgusdeformität, aonkl, Schulterregion
D16.9	Gutart Neubild Knochen/Gelenkknorpel, nnbez	M21.02	Valgusdeformität, aonkl, Oberarm
D21.0	So GNB Bgw/and Weichteilgew Kopf Gesicht Hals	M21.03	Valgusdeformität, aonkl, Unterarm
D21.1	So GNB Bgw/and Weichteilgew ob Extrem, Schulter	M21.04	Valgusdeformität, aonkl, Hand
D21.2	So GNB Bgw/and Weichteilgew unt Extrem, Hüfte	M21.05	Valgusdeformität, aonkl, Beckenregion/OS
D21.3	So GNB Bgw/and Weichteilgew Thorax	M21.06	Valgusdeformität, aonkl, Unterschenkel
D21.4	So GNB Bgw/and Weichteilgew Abdomen	M21.07	Valgusdeformität, aonkl, Knöchel/Fuß
D21.5	So GNB Bgw/and Weichteilgew Becken	M21.08	Valgusdeformität, aonkl, sonstige Lokalisation
D21.6	So GNB Bgw/and Weichteilgew Rumpf, nnbez	M21.09	Valgusdeformität, aonkl, nnbez Lokalisationen
D21.9	So GNB Bgw/and Weichteilgew, nnbez	M21.10	Varusdeformität, aonkl, mehrere Lokalisationen
M00.00	Arthrit/Polyarth d Staphylokokken, mehrere Lok	M21.11	Varusdeformität, aonkl, Schulterregion
M00.01	Arthrit/Polyarth d Staphylokokken Schulterreg	M21.12	Varusdeformität, aonkl, Oberarm
M00.02	Arthrit/Polyarth d Staphylokokken Oberarm	M21.13	Varusdeformität, aonkl, Unterarm
M00.03	Arthrit/Polyarth d Staphylokokken Unterarm	M21.14	Varusdeformität, aonkl, Hand
M00.04	Arthrit/Polyarth d Staphylokokken Hand	M21.15	Varusdeformität, aonkl, Beckenreg/Oberschenkel
M00.05	Arthrit/Polyarth d Staphylokokken Becken/Oberschenkel	M21.16	Varusdeformität, aonkl, Unterschenkel
M00.06	Arthrit/Polyarth d Staphylokokken Unterschenkel	M21.17	Varusdeformität, aonkl, Knöchel/Fuß
M00.07	Arthrit/Polyarth d Staphylokokken Knöchel/Fuß	M21.18	Varusdeformität, aonkl, sonstige Lokalisation
M00.08	Arthrit/Polyarth d Staphylokokken, sonst Lok	M21.19	Varusdeformität, aonkl, nnbez Lokalisationen
M00.09	Arthrit/Polyarth d Staphylokokken, nnbez Lok	M21.20	Flexionsdeformität, mehrere Lokalisationen
M00.10	Arthrit/Polyarth d Pneumokokken, mehrere Lok	M21.21	Flexionsdeformität Schulterregion
M00.11	Arthrit/Polyarth d Pneumokokken Schulterregion	M21.22	Flexionsdeformität Oberarm
M00.12	Arthrit/Polyarth d Pneumokokken Oberarm	M21.23	Flexionsdeformität Unterarm
M00.13	Arthrit/Polyarth d Pneumokokken Unterarm	M21.24	Flexionsdeformität Hand
M00.14	Arthrit/Polyarth d Pneumokokken Hand	M21.25	Flexionsdeformität Beckenregion/Oberschenkel
M00.15	Arthrit/Polyarth d Pneumokokken Becken/Oberschenkel	M21.26	Flexionsdeformität Unterschenkel
M00.16	Arthrit/Polyarth d Pneumokokken Unterschenkel	M21.27	Flexionsdeformität Knöchel/Fuß
M00.17	Arthrit/Polyarth d Pneumokokken Knöchel/Fuß	M21.28	Flexionsdeformität, sonstige Lokalisation
M00.18	Arthrit/Polyarth d Pneumokokken, sonst Lok	M21.29	Flexionsdeformität, nnbez Lokalisationen
M00.19	Arthrit/Polyarth d Pneumokokken, nnbez Lok	M21.30	Fallhand od Hängefuß (erworben), mehrere Lok
M00.20	Arthrit/Polyarth d sonst Streptokokken, mehrere Lok	M21.37	Hängefuß (erworben) Knöchel/Fuß
M00.21	Arthrit/Polyarth d sonst Streptokokken Schulterreg	M21.4	Plattfuß [Pes planus] (erworben)
M00.22	Arthrit/Polyarth d sonst Streptokokken Oberarm	M21.57	Erworbener Klauen-/Klumpfuß, Knöchel/Fuß
M00.23	Arthrit/Polyarth d sonst Streptokokken Unterarm	M21.60	Erworbener Hohlfuß [Pes cavus]
M00.24	Arthrit/Polyarth d sonst Streptokokken Hand	M21.61	Erworbener Knick-Plattfuß [Pes planovalgus]
M00.25	Arthrit/Polyarth d sonst Streptok Becken/Oberschenkel	M21.62	Erworbener Spitzfuß [Pes equinus]
M00.26	Arthrit/Polyarth d sonst Streptokokken Unterschenkel	M21.63	Erworbener Spreizfuß
M00.27	Arthrit/Polyarth d sonst Streptokokken Knöchel/Fuß	M21.68	Sonstige erworbene Deformitäten des Knöchels und des Fußes
M00.28	Arthrit/Polyarth d sonst Streptokokken, sonst Lok	M21.70	Unterschiedl ExtremLänge (erworb), mehrere Lok
M00.29	Arthrit/Polyarth d sonst Streptokokken, nnbez Lok	M21.71	Unterschiedl ExtremLänge (erworb) Schulterregion
M00.80	Arthrit/Polyarth d sonst nbez bakt Erreg, mehrere Lok	M21.72	Unterschiedl ExtremLänge (erworb) Oberarm
M00.81	Arthrit/Polyarth d sonst nbez bakt Erreg Schulterregion	M21.73	Unterschiedl ExtremLänge (erworb) Unterarm
M00.82	Arthrit/Polyarth d sonst nbez bakt Erreg Oberarm	M21.74	Unterschiedl ExtremLänge (erworb) Hand
M00.83	Arthrit/Polyarth d sonst nbez bakt Erreg Unterarm	M21.75	Unterschiedl Extremitätenlänge (erworben), BeckenReg u OS
M00.84	Arthrit/Polyarth d sonst nbez bakt Erreger Hand	M21.76	Unterschiedl ExtremLänge (erworb) Unterschenkel
M00.85	Arthrit/Polyarth d so nbez bakt Erreg Becken/Oberschenkel	M21.77	Unterschiedl ExtremLänge (erworb) Knöchel/Fuß
M00.86	Arthrit/Polyarth d sonst nbez bakt Erreg Unterschenkel	M21.79	Unterschiedl ExtremLänge (erworb), nnbez Lok
M00.87	Arthrit/Polyarth d sonst nbez bakt Erreg Knöchel/Fuß	M21.80	Sonst nbez erworb Deformitäten Extremitäten, mehr Lok
M00.88	Arthrit/Polyarth d sonst nbez bakt Erreg, so Lok	M21.81	Sonst nbez erworb Deformitäten Schulterregion
M00.89	Arthrit/Polyarth d sonst nbez bakt Erreg, nnbez Lok	M21.82	Sonst nbez erworbene Deformitäten Oberarm
M00.90	Eitrige Arthritis, nnbez, mehrere Lok	M21.83	Sonst nbez erworbene Deformitäten Unterarm
M00.91	Eitrige Arthritis, nnbez, Schulterregion	M21.84	Sonst nbez erworbene Deformitäten Hand
M00.92	Eitrige Arthritis, nnbez, Oberarm	M21.85	Sonst nbez erworbene Deformitäten Becken/OS
M00.93	Eitrige Arthritis, nnbez, Unterarm	M21.86	Sonst nbez erworbene Deformitäten Unterschenkel
M00.94	Eitrige Arthritis, nnbez, Hand	M21.89	Sonst nbez erworbene Deformitäten Extremitäten, nnbez Lok
M00.95	Eitrige Arthritis, nnbez, Beckenregion/Oberschenkel	M21.90	Erworbene Deformität Extremität, nnbez, mehr Lok
M00.96	Eitrige Arthritis, nnbez, Unterschenkel	M21.91	Erworbene Deformität Schulterregion
M00.97	Eitrige Arthritis, nnbez, Knöchel/Fuß	M21.92	Erworbene Deformität Oberarm, nnbez
M00.98	Eitrige Arthritis, nnbez, sonstige Lokalisationen	M21.93	Erworbene Deformität Unterarm, nnbez
M00.99	Eitrige Arthritis, nnbez, nnbez Lokalisationen	M21.94	Erworbene Deformität Hand, nnbez
M20.0	Deformität eines od mehrerer Finger	M21.95	Erworbene Deformität Becken/Oberschenkel, nnbez

M21.96	Erworbene Deformität Unterschenkel, nnbez	M25.39	Sonst Instabilität ein Gelenk, nnbez Lok
M21.97	Erworbene Deformität Knöchel/Fuß, nnbez	M25.40	Gelenkerguß, mehrere Lokalisationen
M21.99	Erworbene Deformität Extremität, nnbez, nnbez Lok	M25.41	Gelenkerguß Schulterregion
M23.4	Freier Gelenkkörper im Kniegelenk	M25.42	Gelenkerguß Oberarm
M24.00	Freier Gelenkkörper, mehrere Lokalisationen	M25.43	Gelenkerguß Unterarm
M24.01	Freier Gelenkkörper Schulterregion	M25.44	Gelenkerguß Hand
M24.02	Freier Gelenkkörper Oberarm	M25.45	Gelenkerguß Beckenregion/Oberschenkel
M24.03	Freier Gelenkkörper Unterarm	M25.46	Gelenkerguß Unterschenkel
M24.04	Freier Gelenkkörper Hand	M25.47	Gelenkerguß Knöchel/Fuß
M24.05	Freier Gelenkkörper Beckenregion/Oberschenkel	M25.48	Gelenkerguß, sonstige Lokalisation
M24.07	Freier Gelenkkörper Knöchel/Fuß	M25.49	Gelenkerguß, nnbez Lokalisationen
M24.08	Freier Gelenkkörper, sonstige Lokalisation	M25.70	Osteophyt, mehrere Lokalisationen
M24.09	Freier Gelenkkörper, nnbez Lokalisationen	M25.71	Osteophyt Schulterregion
M24.10	Sonst Gelenkknorpelschädigungen, mehrere Lok	M25.72	Osteophyt Oberarm
M24.15	Sonst Gelenkknorpelschädig Becken/Oberschenkel	M25.73	Osteophyt Unterarm
M24.18	Sonst Gelenkknorpelschädigungen, sonst Lok	M25.74	Osteophyt Hand
M24.19	Sonst Gelenkknorpelschädigungen, nnbez Lok	M25.75	Osteophyt Beckenregion/Oberschenkel
M24.30	Patho Lux/Sublux Gelenk, aonkl, mehrere Lok	M25.77	Osteophyt Knöchel/Fuß
M24.35	Patho Lux/Sublux Gelenk, aonkl, Becken/Obersch	M25.78	Osteophyt, sonstige Lokalisation
M24.38	Patho Lux/Sublux Gelenk, aonkl, sonst Lok	M25.79	Osteophyt, nnbez Lokalisationen
M24.40	Habit Lux/Sublux Gelenk, mehrere Lok	M25.98	Gelenk-KH, nnbez, sonstige Lokalisation
M24.45	Habit Lux/Sublux Gelenk Becken/Obschenk	M46.30	Bandscheibeninf (pyogen), mehrere Lok WS
M24.48	Habit Lux/Sublux Gelenk, sonst Lok	M46.31	Bandscheibeninf (pyogen), Okzip-Atlant-Axlbereich
M24.49	Habituelle Luxation u Sublux Gelenk, nnbez Lok	M46.32	Bandscheibeninf (pyogen), Zervikalbereich
M24.50	Gelenkkontraktur, mehrere Lokalisationen	M46.33	Bandscheibeninf (pyogen), Zervikothorakalbereich
M24.51	Gelenkkontraktur Schulterregion	M46.34	Bandscheibeninf (pyogen), Thorakalbereich
M24.52	Gelenkkontraktur Oberarm	M46.35	Bandscheibeninf (pyogen), Thorakolumbalbereich
M24.53	Gelenkkontraktur Unterarm	M46.36	Bandscheibeninf (pyogen), Lumbalbereich
M24.54	Gelenkkontraktur Hand	M46.37	Bandscheibeninf (pyogen), Lumbosakralbereich
M24.55	Gelenkkontraktur Beckenregion/Oberschenkel	M46.38	Bandscheibeninf (pyogen), Sakral-/SakrokokzygBereich
M24.56	Gelenkkontraktur Unterschenkel	M46.39	Bandscheibeninfektion (pyogen), nnbez Lok
M24.57	Gelenkkontraktur Knöchel/Fuß	M77.3	Kalkaneussporn
M24.58	Gelenkkontraktur, sonstige Lokalisation	M79.46	Hypertroph Corpus adip [Hoffa-Kastert-Synd] Untschenkel
M24.59	Gelenkkontraktur, nnbez Lokalisationen	M79.50	Verbliebener Fremdkörper im WeichteilGew, mehr Lok
M24.7	Protrusio acetabuli	M79.51	Verbliebener Fremdkörper im WTGew Schulterregion
M24.80	Sonst nbez Gelenkschädigungen, aonkl, mehr Lok	M79.52	Verbliebener Fremdkörper im WeichteilGew Oberarm
M24.81	Sonst nbez Gelenkschäd, aonkl, Schulterregion	M79.53	Verbliebener Fremdkörper im WeichteilGew Unterarm
M24.82	Sonst nbez Gelenkschädigungen, aonkl, Oberarm	M79.54	Verbliebener Fremdkörper im WeichteilGew Hand
M24.83	Sonst nbez Gelenkschädigungen, aonkl, Unterarm	M79.55	Verbliebener Fremdkörper im WeichteilGew Becken/OS
M24.84	Sonst nbez Gelenkschädigungen, aonkl, Hand	M79.56	Verbliebener Fremdkörper im Weichteilgewebe US
M24.85	Sonst nbez Gelenkschäd, aonkl, Becken/Oberschenkel	M79.57	Verblieb Fremdkörper im WeichteilGew Knöchel/Fuß
M24.87	Sonst nbez Gelenkschäd, aonkl, Knöchel/Fuß	M79.58	Verbliebener Fremdkörper im WeichteilGew, sonst Lok
M24.88	Sonst nbez Gelenkschädigungen, aonkl, sonst Lok	M79.59	Verbliebener Fremdkörper im WeichteilGew, nnbez Lok
M24.89	Sonst nbez Gelenkschädigungen, aonkl, nnbez Lok	M84.00	Frakturheilung in Fehlstellung, mehrere Lok
M24.90	Gelenkschädigung, nnbez, mehrere Lokalisationen	M84.01	Frakturheilung in Fehlstellung Schulterregion
M24.91	Gelenkschädigung, nnbez, Schulterregion	M84.02	Frakturheilung in Fehlstellung Oberarm
M24.92	Gelenkschädigung, nnbez, Oberarm	M84.03	Frakturheilung in Fehlstellung Unterarm
M24.93	Gelenkschädigung, nnbez, Unterarm	M84.04	Frakturheilung in Fehlstellung Hand
M24.94	Gelenkschädigung, nnbez, Hand	M84.05	Frakturheilung in Fehlstellung Becken/Oberschenkel
M24.95	Gelenkschädigung, nnbez, Becken/Oberschenkel	M84.06	Frakturheilung in Fehlstellung Unterschenkel
M24.97	Gelenkschädigung, nnbez, Knöchel/Fuß	M84.07	Frakturheilung in Fehlstellung Knöchel/Fuß
M24.98	Gelenkschädigung, nnbez, sonstige Lokalisation	M84.08	Frakturheilung in Fehlstellung, sonst Lok
M24.99	Gelenkschädigung, nnbez, nnbez Lokalisationen	M84.09	Frakturheilung in Fehlstellung, nnbez Lok
M25.20	Schlottergelenk, mehrere Lokalisationen	M84.10	Nichtvereinigung Frakturenden [Pseudarthr], mehrere Lok
M25.21	Schlottergelenk Schulterregion	M84.11	Nichtvereinigung Frakturenden [Pseudarthr] Schulterreg
M25.22	Schlottergelenk Oberarm	M84.12	Nichtvereinigung Frakturenden [Pseudarthr] Oberarm
M25.23	Schlottergelenk Unterarm	M84.13	Nichtvereinigung Frakturenden [Pseudarthr] Unterarm
M25.24	Schlottergelenk Hand	M84.14	Nichtvereinigung Frakturenden [Pseudarthr] Hand
M25.25	Schlottergelenk Beckenregion/Oberschenkel	M84.15	Nichtvereinigung Frakturenden [Pseudarthr] Becken/OS
M25.27	Schlottergelenk Knöchel/Fuß	M84.16	Nichtvereinigung Frakturenden [Pseudarthr] Unterschenkel
M25.28	Schlottergelenk, sonstige Lokalisation	M84.17	Nichtvereinigung Frakturenden [Pseudarthr] Knöchel/Fuß
M25.29	Schlottergelenk, nnbez Lokalisationen	M84.18	Nichtvereinigung Frakturenden [Pseudarthr], sonst Lok
M25.30	Sonst Instabilität ein Gelenk, mehrere Lok	M84.19	Nichtvereinigung Frakturenden [Pseudarthr], nnbez Lok
M25.31	Sonst Instabilität ein Gelenk Schulterregion	M84.20	Verzögerte Frakturheilung, mehrere Lok
M25.32	Sonst Instabilität ein Gelenk Oberarm	M84.21	Verzögerte Frakturheilung Schulterregion
M25.33	Sonst Instabilität ein Gelenk Unterarm	M84.22	Verzögerte Frakturheilung Oberarm
M25.34	Sonst Instabilität ein Gelenk Hand	M84.23	Verzögerte Frakturheilung Unterarm
M25.35	Sonst Instabilität ein Gelenk Becken/Obschenk	M84.24	Verzögerte Frakturheilung Hand
M25.37	Sonst Instabilität ein Gelenk Knöchel/Fuß	M84.25	Verzögerte Frakturheilung Becken/OS
M25.38	Sonst Instabilität ein Gelenk, sonst Lok	M84.26	Verzögerte Frakturheilung Unterschenkel

M84.27	Verzögerte Frakturheilung Knöchel/Fuß	M89.26	So Stör Knochenentwicklung/-wachstum, Unterschenkel
M84.28	Verzögerte Frakturheilung, sonstige Lok	M89.27	So Stör Knochenentwicklung/-wachstum Knöchel/Fuß
M84.29	Verzögerte Frakturheilung, nnbez Lokalisationen	M89.28	So Stör Knochenentwicklung/-wachstum, so Lok
M84.80	Sonst Veränderung Knochenkontinuität, mehrere Lok	M89.29	So Stör Knochenentwicklung/-wachstum, nnbez Lok
M84.81	Sonst Veränderung Knochenkontinuität Schulterregion	M89.30	Hypertrophie Knochen, mehrere Lok
M84.82	Sonst Veränderung Knochenkontinuität Oberarm	M89.31	Hypertrophie Knochen Schulterregion
M84.83	Sonst Veränderung Knochenkontinuität Unterarm	M89.32	Hypertrophie Knochen Oberarm
M84.84	Sonst Veränderung Knochenkontinuität Hand	M89.33	Hypertrophie Knochen Unterarm
M84.85	Sonst Veränderung Knochenkontinuität Becken/OS	M89.34	Hypertrophie Knochen Hand
M84.86	Sonst Veränderung Knochenkontinuität Unterschenkel	M89.35	Hypertrophie Knochen Becken/OS
M84.87	Sonst Veränderung Knochenkontinuität Knöchel/Fuß	M89.36	Hypertrophie Knochen Unterschenkel
M84.88	Sonst Veränderung Knochenkontinuität, sonst Lok	M89.37	Hypertrophie Knochen Knöchel/Fuß
M84.89	Sonst Veränderung Knochenkontinuität, nnbez Lok	M89.38	Hypertrophie Knochen, sonstige Lokalisation
M84.90	Veränderung Knochenkontinuität, nnbez, mehrere Lok	M89.39	Hypertrophie Knochen, nnbez Lokalisationen
M84.91	Veränderung Knochenkontinuität, nnbez, Schulterregion	M89.50	Osteolyse, mehrere Lokalisationen
M84.92	Veränderung Knochenkontinuität, nnbez, Oberarm	M89.51	Osteolyse Schulterregion
M84.93	Veränderung Knochenkontinuität, nnbez, Unterarm	M89.52	Osteolyse Oberarm
M84.94	Veränderung Knochenkontinuität, nnbez, Hand	M89.53	Osteolyse Unterarm
M84.95	Veränderung Knochenkontinuität, nnbez, Becken/OS	M89.54	Osteolyse Hand
M84.96	Veränderung Knochenkontinuität, nnbez, Unterschenkel	M89.55	Osteolyse Beckenregion/Oberschenkel
M84.97	Veränderung Knochenkontinuität, nnbez, Knöchel/Fuß	M89.56	Osteolyse Unterschenkel
M84.98	Veränderung Knochenkontinuität, nnbez, sonst Lok	M89.57	Osteolyse Knöchel/Fuß
M84.99	Veränderung Knochenkontinuität, nnbez, nnbez Lok	M89.58	Osteolyse, sonstige Lokalisation
M85.10	Skelettfluorose, mehrere Lokalisationen	M89.59	Osteolyse, nnbez Lokalisationen
M85.11	Skelettfluorose Schulterregion	M89.60	Osteopathie nach Poliomyelitis, mehrere Lok
M85.12	Skelettfluorose Oberarm	M89.61	Osteopathie nach Poliomyelitis Schulterregion
M85.13	Skelettfluorose Unterarm	M89.62	Osteopathie nach Poliomyelitis Oberarm
M85.14	Skelettfluorose Hand	M89.63	Osteopathie nach Poliomyelitis Unterarm
M85.15	Skelettfluorose Beckenregion/Oberschenkel	M89.64	Osteopathie nach Poliomyelitis Hand
M85.16	Skelettfluorose Unterschenkel	M89.65	Osteopathie nach Poliomyelitis Becken/OS
M85.17	Skelettfluorose Knöchel/Fuß	M89.66	Osteopathie nach Poliomyelitis Unterschenkel
M85.18	Skelettfluorose, sonstige Lokalisation	M89.67	Osteopathie nach Poliomyelitis Knöchel/Fuß
M85.19	Skelettfluorose, nnbez Lokalisationen	M89.68	Osteopathie nach Poliomyelitis, sonst Lok
M85.2	Hyperostose Schädel	M89.69	Osteopathie nach Poliomyelitis, nnbez Lok
M85.80	So nbez Veränderung KnDichte/-Struktur, mehrere Lok	M89.80	Sonstige nbez Knochen-KH, mehrere Lokalisationen
M85.81	So nbez Veränderung KnDichte/-Struktur Schulterregion	M89.81	Sonstige nbez Knochen-KH Schulterregion
M85.82	So nbez Veränderung KnDichte/-Struktur Oberarm	M89.82	Sonstige nbez Knochen-KH Oberarm
M85.83	So nbez Veränderung KnDichte/-Struktur Unterarm	M89.83	Sonstige nbez Knochen-KH Unterarm
M85.84	So nbez Veränderung KnDichte/-Struktur Hand	M89.84	Sonstige nbez Knochen-KH Hand
M85.85	So nbez Veränderung KnDichte/-Struktur Beckenreg/OS	M89.85	Sonstige nbez Knochen-KH Beckenregion/Oberschenkel
M85.86	So nbez Veränderung KnDichte/-Struktur Unterschenkel	M89.86	Sonstige nbez Knochen-KH Unterschenkel
M85.87	So nbez Veränderung KnDichte/-Struktur Knöchel/Fuß	M89.87	Sonstige nbez Knochen-KH Knöchel/Fuß
M85.88	So nbez Veränderung KnDichte/-Struktur, so Lok	M89.88	Sonstige nbez Knochen-KH, sonstige Lokalisation
M85.89	So nbez Veränderung KnDichte/-Struktur, nnbez Lok	M89.89	Sonstige nbez Knochen-KH, nnbez Lokalisationen
M85.90	Veränderung KnDichte/-Struktur, nnbez, mehrere Lok	M89.90	Knochen-KH, nnbez, mehrere Lokalisationen
M85.91	Veränderung KnDichte/-Struktur, nnbez, Schulterregion	M89.91	Knochen-KH, nnbez, Schulterregion
M85.92	Veränderung KnDichte/-Struktur, nnbez, Oberarm	M89.92	Knochen-KH, nnbez, Oberarm
M85.93	Veränderung KnDichte/-Struktur, nnbez, Unterarm	M89.93	Knochen-KH, nnbez, Unterarm
M85.94	Veränderung KnDichte/-Struktur, nnbez, Hand	M89.94	Knochen-KH, nnbez, Hand
M85.95	Veränderung KnDichte/-Struktur, nnbez, Becken/OS	M89.95	Knochen-KH, nnbez, Beckenregion u Oberschenkel
M85.96	Veränderung KnDichte/-Struktur, nnbez, Unterschenkel	M89.96	Knochen-KH, nnbez, Unterschenkel
M85.97	Veränderung KnDichte/-Struktur, nnbez, Knöchel/Fuß	M89.97	Knochen-KH, nnbez, Knöchel u Fuß
M85.98	Veränderung KnDichte/-Struktur, nnbez, sonst Lok	M89.98	Knochen-KH, nnbez, sonstige Lokalisation
M85.99	Veränderung KnDichte/-Struktur, nnbez, nnbez Lok	M89.99	Knochen-KH, nnbez, nnbez Lokalisationen
M89.10	Stillstand Epiphysenwachstum, mehrere Lok	M94.1	Panenchondritis [Rezidivierende Polychondritis]
M89.11	Stillstand Epiphysenwachstum Schulterregion	M94.30	Chondrolyse, mehrere Lokalisationen
M89.12	Stillstand Epiphysenwachstum Oberarm	M94.31	Chondrolyse Schulterregion
M89.13	Stillstand Epiphysenwachstum Unterarm	M94.32	Chondrolyse Oberarm
M89.14	Stillstand Epiphysenwachstum Hand	M94.33	Chondrolyse Unterarm
M89.15	Stillstand Epiphysenwachstum Becken/OS	M94.34	Chondrolyse Hand
M89.16	Stillstand Epiphysenwachstum Unterschenkel	M94.35	Chondrolyse Beckenregion/Oberschenkel
M89.17	Stillstand Epiphysenwachstum Knöchel/Fuß	M94.36	Chondrolyse Unterschenkel
M89.18	Stillstand Epiphysenwachstum, sonst Lok	M94.37	Chondrolyse Knöchel/Fuß
M89.19	Stillstand Epiphysenwachstum, nnbez Lok	M94.38	Chondrolyse, sonstige Lokalisation
M89.20	So Stör Knochenentwicklung/-wachstum, mehrere Lok	M94.39	Chondrolyse, nnbez Lokalisationen
M89.21	So Stör Knochenentwicklung/-wachstum, Schulterregion	M94.80	Sonstige nbez Knorpel-KH, mehrere Lokalisationen
M89.22	So Stör Knochenentwicklung/-wachstum Oberarm	M94.81	Sonstige nbez Knorpel-KH Schulterregion
M89.23	So Stör Knochenentwicklung/-wachstum Unterarm	M94.82	Sonstige nbez Knorpel-KH Oberarm
M89.24	So Stör Knochenentwicklung/-wachstum Hand	M94.83	Sonstige nbez Knorpel-KH Unterarm
M89.25	So Stör Knochenentwicklung/-wachstum, Beckenreg/OS	M94.84	Sonstige nbez Knorpel-KH Hand

M94.85	Sonstige nbez Knorpel-KH Beckenregion/Oberschenkel	Q72.2	Angeborenes Fehlen Unterschenkel u Fuß
M94.86	Sonstige nbez Knorpel-KH Unterschenkel	Q72.3	Angeborenes Fehlen Fuß od ein/mehr Zehen
M94.87	Sonstige nbez Knorpel-KH Knöchel/Fuß	Q72.4	Longitudinaler Reduktionsdefekt Femur
M94.88	Sonstige nbez Knorpel-KH, sonstige Lokalisation	Q72.5	Longitudinaler Reduktionsdefekt Tibia
M94.89	Sonstige nbez Knorpel-KH, nbez Lokalisationen	Q72.6	Longitudinaler Reduktionsdefekt Fibula
M94.90	Knorpel-KH, nbez, mehrere Lokalisationen	Q72.7	Spaltfuß
M94.91	Knorpel-KH, nbez, Schulterregion	Q72.8	Sonstige Reduktionsdefekte untere Extremität(en)
M94.92	Knorpel-KH, nbez, Oberarm	Q72.9	Reduktionsdefekt untere Extremität, nbez
M94.93	Knorpel-KH, nbez, Unterarm	Q73.0	Angeborenes Fehlen nbez Extremität(en)
M94.94	Knorpel-KH, nbez, Hand	Q73.1	Phokomelie nbez Extremität(en)
M94.95	Knorpel-KH, nbez, Beckenregion/Oberschenkel	Q73.8	Sonstige Reduktionsdefekte nbez Extremität(en)
M94.96	Knorpel-KH, nbez, Unterschenkel	Q74.0	Sonst angeb Fehlbild ober Extremität(en) u Schultergürtel
M94.97	Knorpel-KH, nbez, Knöchel/Fuß	Q74.1	Angeborene Fehlbildung Knie
M94.98	Knorpel-KH, nbez, sonstige Lokalisation	Q74.2	Sonst angeb Fehlbild unt Extremität(en) u Beckengürtel
M94.99	Knorpel-KH, nbez, nbez Lokalisationen	Q74.3	Arthrogryposis multiplex congenita
M95.2	Sonstige erworbene Deformität Kopf	Q74.8	Sonst nbez angeborene Fehlbildungen Extremität(en)
M95.3	Erworbene Deformität Hals	Q74.9	Nbez angeborene Fehlbildung Extremität(en)
M95.4	Erworbene Deformität Brustkorb Rippen	Q75.0	Kraniosynostose
M95.5	Erworbene Deformität Beckens	Q75.1	Dysostosis craniofacialis
M95.8	Sonst nbez erworb Deformitäten Muskel-Skelett-System	Q75.2	Hypertelorismus
M95.9	Erworbene Deformität Muskel-Skelett-System, nbez	Q75.3	Makrozephalie
M96.0	Pseudarthrose nach Fusion od Arthrodese	Q75.4	Dysostosis mandibulofacialis
Q65.0	Angeborene Luxation Hüftgelenk, einseitig	Q75.5	Okulo-mandibulo-faziales Syndrom
Q65.1	Angeborene Luxation Hüftgelenk, beidseitig	Q75.8	So nbez angeb Fehlbild Schädel-/Gesichtsschädelknochen
Q65.2	Angeborene Luxation Hüftgelenk, nbez	Q75.9	Angeb Fehlbild Schädel-/Gesichtsschädelknochen, nbez
Q65.3	Angeborene Subluxation Hüftgelenk, einseitig	Q76.1	Klippel-Feil-Syndrom
Q65.4	Angeborene Subluxation Hüftgelenk, beidseitig	Q76.5	Halsrippe
Q65.5	Angeborene Subluxation Hüftgelenk, nbez	Q76.8	Sonst angeborene Fehlbildung knöcherner Thorax
Q65.6	Instabiles Hüftgelenk (angeboren)	Q76.9	Angeborene Fehlbildung knöcherner Thorax, nbez
Q65.8	Sonstige angeborene Deformitäten Hüfte	Q77.0	Achondrogenesie
Q65.9	Angeborene Deformität Hüfte, nbez	Q77.1	Thanatophore Dysplasie
Q66.0	Pes equinovarus congenitus	Q77.2	Kurzripp-Polydaktylie-Syndrome
Q66.1	Pes calcaneovarus congenitus	Q77.3	Chondrodysplasia-punctata-Syndrome
Q66.2	Pes adductus (congenitus)	Q77.4	Achondroplasie
Q66.3	Sonstige angeborene Varusdeformitäten Füße	Q77.5	Diastrophische Dysplasie
Q66.4	Pes calcaneovalgus congenitus	Q77.6	Chondroektodermale Dysplasie
Q66.5	Pes planus congenitus	Q77.7	Dysplasia spondyloepiphysaria
Q66.6	Sonst angeborene Valgusdeformitäten Füße	Q77.8	So Osteochondrodysp m WachstStör Röhrenkn u WS
Q66.7	Pes cavus	Q77.9	Osteochondrodysp m WachstStör Röhrenkn u WS, nbez
Q66.8	Sonstige angeborene Deformitäten Füße	Q78.0	Osteogenesis imperfecta
Q66.9	Angeborene Deformität Füße, nbez	Q78.1	Polyostot fibrös Dysplas [Jaffé-Lichtenstein-Synd]
Q67.5	Angeborene Deformitäten Wirbelsäule	Q78.2	Marmorknochenkrankheit
Q67.8	Sonstige angeborene Deformitäten Thorax	Q78.3	Progrediente diaphysäre Dysplasie
Q68.0	Angeborene Deformitäten M sternocleidomastoideus	Q78.4	Enchondromatose
Q68.1	Angeborene Deformität Hand	Q78.5	Metaphysäre Dysplasie
Q68.3	Angeborene Verbiegung Femur	Q78.6	Angeborene multiple Exostosen
Q68.4	Angeborene Verbiegung Tibia u Fibula	Q78.8	Sonstige nbez Osteochondrodysplasien
Q68.5	Angeborene Verbiegung lange Beinknochen, nbez	Q78.9	Osteochondrodysplasie, nbez
Q68.8	Sonst nbez angeborene Muskel-Skelett-Deformitäten	Q79.6	Ehlers-Danlos-Syndrom
Q69.0	Akzessorische(r) Finger	Q79.8	Sonst angeb Fehlbildung Muskel-Skelett-System
Q69.1	Akzessorische(r) Daumen	Q79.9	Angeb Fehlbildung Muskel-Skelett-System, nbez
Q69.2	Akzessorische Zehe(n)	R93.6	Abnorm Befund bildgeb Diagnostik Extremitäten
Q69.9	Polydaktylie, nbez	R93.7	Abn Bef bildgeb Diagn so Abschn Muskel-Skelett-System
Q70.0	Miteinander verwachsene Finger	S03.1	Luxation knorpeliges Nasenseptum
Q70.1	Schwimnhautbildung an Fingern	S03.3	Luxation sonst u nbez Teile Kopf
Q70.2	Miteinander verwachsene Zehen	S03.5	Verstauchung Zerrung Gelenke Bänder so u nbez Teile Kopf
Q70.3	Schwimnhautbildung an Zehen	S09.1	Verletzung Muskeln u Sehnen Kopf
Q70.4	Polysyndaktylie	S13.5	Verstauchung u Zerrung, Schilddrüsenregion
Q70.9	Syndaktylie, nbez	S22.8	Fraktur sonstiger Teile knöcherner Thorax
Q71.0	Angeborenes vollständiges Fehlen obere Extremität(en)	S22.9	Fraktur knöcherner Thorax, Teil nbez
Q71.1	Angeb Fehlen Ober- u Unterarm b vorhandener Hand	S23.5	Verstauchung u Zerrung sonst u nbez Teile Thorax
Q71.2	Angeborenes Fehlen Unterarm u Hand	S32.7	Mult Fx LWS u Becken
Q71.3	Angeborenes Fehlen Hand od ein/mehr Finger	S42.11	Fx Skapula, Korpus
Q71.4	Longitudinaler Reduktionsdefekt Radius	S42.19	Fx Skapula, mult
Q71.5	Longitudinaler Reduktionsdefekt Ulna	T02.10	Fx m Beteilig Thor LumbosGeg od Thor Becken, geschl od onA
Q71.6	Spalthand	T02.11	Fx m Beteilig Thor LumbosGeg od Thor Becken, offen
Q71.8	Sonstige Reduktionsdefekte ob Extremität(en)	T02.80	Fx m Bet sonst Kombinat Körperreg, geschl od onA
Q71.9	Reduktionsdefekt obere Extremität, nbez	T02.81	Frakturen m Bet so Kombinat Körperregionen, offen
Q72.0	Angeborenes vollständiges Fehlen unt Extremität(en)	T02.90	Multiple Frakturen, nbez, geschlossen od onA
Q72.1	Angeb Fehlen Ober- u Unterschenkel b vorhandenem Fuß	T02.91	Multiple Frakturen, nbez, offen

T03.0	Luxation Verstauchung Zerrung m Bet Kopf u Hals	T14.6	Verletzung Muskeln u Sehnen an nnbez Körperregion
T03.1	Lux Verstauch Zerr m Bet Thor Lumbos od Thor Becken	T79.60	Traumatische Muskelischämie der oberen Extremität
T03.2	Lux Verstauch Zerr m Bet mehr Reg obere Extremität	T79.61	Traumatische Muskelischämie des Oberschenkels und der Hüfte
T03.3	Lux Verstauch Zerr m Bet mehr Reg untere Extremität	T79.62	Traumatische Muskelischämie des Unterschenkels
T03.4	Lux Verstauch Zerr m Bet mehr Reg obere/untere Extr	T79.63	Traumatische Muskelischämie des Fußes
T03.8	Lux Verstauch Zerr m Bet so Komb von Körperregionen	T79.68	Traumatische Muskelischämie sonstiger Lokalisation
T03.9	Multiple Luxationen Verstauchungen Zerrungen nnbez	T79.69	Traumatische Muskelischämie nnbez Lokalisation
T06.4	Verletzung Muskeln Sehnen m Bet mehr Körperregionen	T87.3	Neurom Amputationsstumpf
T09.5	Verletzung nnbez Muskeln Sehnen Rumpf	T87.4	Infektion Amputationsstumpf
T11.2	Lux Verstauch Zerr nnbez Gelenk u Band ob Extr, Höhe nnbez	T87.5	Nekrose Amputationsstumpf
T13.2	Lux Verstauch Zerr nnbez Gelenk u Band unt Extr, Höhe nnbez	T87.6	Sonst u nnbez Komplik am Amputationsstumpf
T14.20	Fraktur an nnbez Körperregion, geschlossen od onA	Z52.2	Knochenspender
T14.21	Fraktur an nnbez Körperregion, offen	Z94.6	Zustand nach Knochentransplantation
T14.3	Luxation Verstauchung Zerrung an nnbez Körperregion		

### Hauptdiagnose I76-2

A54.4	Gonokokkeninfektion des Muskel-Skelett-Systems	A66.6	Knochen- und Gelenkveränderungen bei Frambösie
-------	--	-------	--

### Hauptdiagnose I76-3

M24.50	Gelenkkontraktur, mehrere Lokalisationen	Q65.0	Angeborene Luxation Hüftgelenk, einseitig
M46.30	Bandscheibeninf (pyogen), mehrere Lok WS	Q65.1	Angeborene Luxation Hüftgelenk, beidseitig
M46.31	Bandscheibeninf (pyogen), Okzip-Atlant-Axialbereich	Q65.2	Angeborene Luxation Hüftgelenk, nnbez
M46.32	Bandscheibeninf (pyogen), Zervikalbereich	Q74.0	Sonst angeb Fehlbild ober Extremität(en) u Schultergürtel
M46.33	Bandscheibeninf (pyogen), Zervikothorakalbereich	Q74.1	Angeborene Fehlbildung Knie
M46.34	Bandscheibeninf (pyogen), Thorakalbereich	Q74.2	Sonst angeb Fehlbild unt Extremität(en) u Beckengürtel
M46.35	Bandscheibeninf (pyogen), Thorakolumbalbereich	Q74.3	Arthrogryposis multiplex congenita
M46.36	Bandscheibeninf (pyogen), Lumbalbereich	S32.7	Mult Fx LWS u Becken
M46.37	Bandscheibeninf (pyogen), Lumbosakralbereich	T02.10	Fx m Beteilig Thor LumbosGeg od Thor Becken, geschl od onA
M46.38	Bandscheibeninf (pyogen), Sakral-/SakrokokzygBereich	T02.80	Fx m Bet sonst Kombinat Körperreg, geschl od onA
M89.50	Osteolyse, mehrere Lokalisationen	T87.4	Infektion Amputationsstumpf
M89.58	Osteolyse, sonstige Lokalisation	T87.5	Nekrose Amputationsstumpf
M94.1	Panchondritis [Rezidivierende Polychondritis]	T87.6	Sonst u nnbez Komplik am Amputationsstumpf

### Hauptdiagnose I76-4

M00.00	Arthrit/Polyarth d Staphylokokken, mehrere Lok	M00.25	Arthrit/Polyarth d sonst Streptok Becken/Oberschenkel
M00.01	Arthrit/Polyarth d Staphylokokken Schulterreg	M00.26	Arthrit/Polyarth d sonst Streptokokken Unterschenkel
M00.02	Arthrit/Polyarth d Staphylokokken Oberarm	M00.27	Arthrit/Polyarth d sonst Streptokokken Knöchel/Fuß
M00.03	Arthrit/Polyarth d Staphylokokken Unterarm	M00.28	Arthrit/Polyarth d sonst Streptokokken, sonst Lok
M00.04	Arthrit/Polyarth d Staphylokokken Hand	M00.29	Arthrit/Polyarth d sonst Streptokokken, nnbez Lok
M00.05	Arthrit/Polyarth d Staphylokokken Becken/Oberschenkel	M00.80	Arthrit/Polyarth d sonst nbez bakt Erreg, mehrere Lok
M00.06	Arthrit/Polyarth d Staphylokokken Unterschenkel	M00.81	Arthrit/Polyarth d sonst nbez bakt Erreg Schulterregion
M00.07	Arthrit/Polyarth d Staphylokokken Knöchel/Fuß	M00.82	Arthrit/Polyarth d sonst nbez bakt Erreg Oberarm
M00.08	Arthrit/Polyarth d Staphylokokken, sonst Lok	M00.83	Arthrit/Polyarth d sonst nbez bakt Erreg Unterarm
M00.09	Arthrit/Polyarth d Staphylokokken, nnbez Lok	M00.84	Arthrit/Polyarth d sonst nbez bakt Erreger Hand
M00.10	Arthrit/Polyarth d Pneumokokken, mehrere Lok	M00.85	Arthrit/Polyarth d so nbez bakt Erreg Becken/Oberschenkel
M00.11	Arthrit/Polyarth d Pneumokokken Schulterregion	M00.86	Arthrit/Polyarth d sonst nbez bakt Erreg Unterschenkel
M00.12	Arthrit/Polyarth d Pneumokokken Oberarm	M00.87	Arthrit/Polyarth d sonst nbez bakt Erreg Knöchel/Fuß
M00.13	Arthrit/Polyarth d Pneumokokken Unterarm	M00.88	Arthrit/Polyarth d sonst nbez bakt Erreg, so Lok
M00.14	Arthrit/Polyarth d Pneumokokken Hand	M00.89	Arthrit/Polyarth d sonst nbez bakt Erreg, nnbez Lok
M00.15	Arthrit/Polyarth d Pneumokokken Becken/Oberschenkel	M00.90	Eitrige Arthritis, nnbez, mehrere Lok
M00.16	Arthrit/Polyarth d Pneumokokken Unterschenkel	M00.91	Eitrige Arthritis, nnbez, Schulterregion
M00.17	Arthrit/Polyarth d Pneumokokken Knöchel/Fuß	M00.92	Eitrige Arthritis, nnbez, Oberarm
M00.18	Arthrit/Polyarth d Pneumokokken, sonst Lok	M00.93	Eitrige Arthritis, nnbez, Unterarm
M00.19	Arthrit/Polyarth d Pneumokokken, nnbez Lok	M00.94	Eitrige Arthritis, nnbez, Hand
M00.20	Arthrit/Polyarth d sonst Streptokokken, mehrere Lok	M00.95	Eitrige Arthritis, nnbez, Beckenregion/Oberschenkel
M00.21	Arthrit/Polyarth d sonst Streptokokken Schulterreg	M00.96	Eitrige Arthritis, nnbez, Unterschenkel
M00.22	Arthrit/Polyarth d sonst Streptokokken Oberarm	M00.97	Eitrige Arthritis, nnbez, Knöchel/Fuß
M00.23	Arthrit/Polyarth d sonst Streptokokken Unterarm	M00.98	Eitrige Arthritis, nnbez, sonstige Lokalisationen
M00.24	Arthrit/Polyarth d sonst Streptokokken Hand	M00.99	Eitrige Arthritis, nnbez, nnbez Lokalisationen

08  
I76



**ADRG I77****Mässig schwere Verletzungen an oberen oder unteren Extremitäten**

Hauptdiagnose in Tabelle I77-1

**DRG I77Z****Mässig schwere Verletzungen an oberen oder unteren Extremitäten****Hauptdiagnose I77-1**

M22.0	Habituelle Luxation Patella	M23.94	Binnenschäd Kniegel nnbez, Außenband/VordHorn AußMen
M22.1	Habituelle Subluxation Patella	M23.95	Binnenschäd Kniegel, nnbez, HintHorn AußMen
M22.2	KH im Patelofemoralebereich	M23.96	Binnenschäd Kniegel, nnbez, so u nnbezTeil AußMen
M22.3	Sonstige Schädigungen Patella	M23.97	Binnenschäd Kniegel, nnbez, Kapselband
M22.4	Chondromalacia patellae	M23.99	Binnenschäd Kniegel, nnbez, nnbez Band/Meniskus
M22.8	Sonstige KH Patella	M24.11	Sonst Gelenkknorpelschädigungen Schulterregion
M22.9	KH Patella, nnbez	M24.12	Sonst Gelenkknorpelschädigungen Oberarm
M23.00	Meniskusganglion, mehrere Lokalisationen	M24.17	Sonst Gelenkknorpelschädigungen Knöchel/Fuß
M23.01	Meniskusganglion, Vorderhorn Innenmeniskus	M24.31	Patho Lux/Sublux Gelenk, aonkl, Schulterregion
M23.02	Meniskusganglion, Hinterhorn Innenmeniskus	M24.32	Patho Lux/Sublux Gelenk, aonkl, Oberarm
M23.03	Meniskusggl, so u nnbez Teil Innenmeniskus	M24.36	Patho Lux/Sublux Gelenk, aonkl, Unterschenkel
M23.04	Meniskusganglion, Vorderhorn Außenmeniskus	M24.37	Patho Lux/Sublux Gelenk, aonkl, Knöchel/Fuß
M23.05	Meniskusganglion, Hinterhorn Außenmeniskus	M24.41	Habit Lux/Sublux Gelenk Schulterregion
M23.06	Meniskusggl, so u nnbez Teil Außenmeniskus	M24.42	Habit Lux/Sublux Gelenk Oberarm
M23.09	Meniskusganglion, nnbez Meniskus	M24.46	Habit Lux/Sublux Gelenk Unterschenkel
M23.10	Scheibenmeniskus (angeboren), mehrere Lok	M24.47	Habit Lux/Sublux Gelenk Knöchel/Fuß
M23.13	Scheibenmeniskus (angeb), so u nnbez Teil Innenmen	M25.26	Schlottergelenk Unterschenkel
M23.16	Scheibenmeniskus (angeb), so u nnbez Teil Außenmen	M25.36	Sonst Instabilität ein Gelenk Unterschenkel
M23.19	Scheibenmeniskus (angeb), nnbez Meniskus	M25.76	Osteophyt Unterschenkel
M23.20	MenSchäd d alt Riß od alte Verletz, mehrere Lok	Q68.2	Angeborene Deformität Knie
M23.21	MenSchäd d alt Riß od alte Verletz, VordHorn InMen	S42.01	Fraktur der Klavikula: Mediales Drittel
M23.22	MenSchäd d alt Riß od alte Verletz, HintHorn InMen	S42.02	Fraktur der Klavikula: Mittleres Drittel
M23.23	MenSchäd d alt Riß od alte Verletz, so u nnbez Teil InMen	S42.03	Fraktur der Klavikula: Laterales Drittel
M23.24	MenSchäd d alt Riß od alte Verletz, VordHorn AußMen	S42.10	Fx Skapula, Teil nnbez
M23.25	MenSchäd d alt Riß od alte Verletz, HintHorn AußMen	S42.12	Fx Skapula, Akromion
M23.26	MenSchäd d alt Riß od alte Verletz, so u nnbez Teil AußMen	S42.13	Fx Skapula, Proc corac
M23.29	MenSchäd d alt Riß od alte Verletz, nnbez Meniskus	S42.14	Fx Skapula, Cav glen u Collum scap
M23.30	Sonst Meniskus-schädigungen, mehrere Lok	S42.40	Fraktur, distales Ende Humerus, Teil nnbez
M23.31	Sonst MenSchäd, VordHorn Innenmeniskus	S42.41	Fraktur, distales Ende Humerus, suprakondylär
M23.32	Sonst MenSchäd, HintHorn Innenmeniskus	S42.42	Fraktur, distales Ende Humerus, Epicondylus lateralis
M23.33	Sonst MenSchäd, sonst u nnbez Teil Innenmen	S42.43	Fraktur, distales Ende Humerus, Epicondylus medialis
M23.34	Sonst MenSchäd, VordHorn Außenmeniskus	S42.44	Fraktur, dist Ende Humerus, Epicondylus, Epicondyl, nnbez
M23.35	Sonst MenSchäd, HintHorn Außenmeniskus	S42.45	Fraktur, dist Ende Humerus, transkondylär (T- od Y-Form)
M23.36	Sonst MenSchäd, sonst u nnbez Teil Außenmen	S42.49	Fraktur, distales Ende Humerus, so u multiple Teile
M23.39	Sonst Meniskus-schädigungen, nnbez Meniskus	S42.7	Multiple Frakturen Klavikula, Skapula Humerus
M23.50	Chron Instab Kniegelenk, mehrere Lok	S42.8	Fraktur, sonst Teile Schulter Oberarm
M23.51	Chron Instab Kniegelenk, Vord Kreuzb/VorHorn InMen	S42.9	Fraktur, Schultergürtel, Teil nnbez
M23.52	Chron Instab Kniegelenk, Hint Kreuzb/HinHorn InMen	S43.08	Luxation sonstige Teile Schulter
M23.53	Chron Instab Kniegelenk, Innenband/so u nnbezTeil InMen	S43.1	Luxation, Akromioklavikulargelenk
M23.54	Chron Instab Kniegelenk, Außenband/VordHorn AußMen	S43.3	Luxation sonst u nnbez Teile Schultergürtel
M23.57	Chron Instab Kniegelenk, Kapselband	S43.4	Verstauchung Zerrung, Schultergelenk
M23.59	Chron Instab Kniegelenk, nnbez Band/Meniskus	S43.5	Verstauchung Zerrung, Akromioklavikulargelenk
M23.60	So Spontanrupt ein/mehr Bd Kniegel, mehrere Lok	S43.7	Verstauchung Zerrung, so u nnbez Teile Schultergürtel
M23.61	So Spontanrupt ein/mehr Bd Kniegel, Vord Kreuzbd	S46.0	Verletzung Muskeln und Sehnen Rotatorenmanschette
M23.62	So Spontanrupt ein/mehr Bd Kniegel, Hint Kreuzbd	S46.1	Verletz Muskel Sehne, Caput longum M biceps brachii
M23.63	So Spontanrupt ein/mehr Bd Kniegel, Innenband [Lig coll tib]	S46.2	Verletzung Muskel Sehne, sonst Teile M biceps brachii
M23.64	So Spontanrupt ein/mehr Bd Kniegel, Außenband [Lig coll fib]	S46.3	Verletzung Muskel Sehne, M triceps brachii
M23.67	So Spontanrupt ein/mehr Bd Kniegel, Kapselband	S46.7	Verletz mehr Muskeln Sehnen in Höhe Schulter Oberarm
M23.69	So Spontanrupt ein/mehr Bd Kniegel, nnbez Band	S46.8	Verletz sonst Muskeln Sehnen in Höhe Schulter Oberarm
M23.80	So Binnenschäd Kniegel, mehrere Lok	S46.9	Verletz nnbez Muskeln Sehnen in Höhe Schulter Oberarm
M23.81	So Binnenschäd Kniegel, Vord Kreuzb/VordHorn InMen	S82.0	Fraktur Patella
M23.82	So Binnenschäd Kniegel, Hint Kreuzb/HintHorn InMen	S82.38	Distale Fraktur Tibia, sonstige
M23.83	So Binnenschäd Kniegel, Inbd/so u nnbezTeil InMen	S82.40	Fraktur Fibula, isoliert, Teil nnbez
M23.84	So Binnenschäd Kniegel, Außenband/VordHorn AußMen	S82.41	Fraktur Fibula, isoliert, proximales Ende
M23.87	So Binnenschäd Kniegel, Kapselband	S82.42	Fraktur Fibula, isoliert, Schaft
M23.89	So Binnenschäd Kniegel, nnbez Band/Meniskus	S82.49	Fraktur Fibula, isoliert, multipel
M23.90	Binnenschädigung Kniegelenk, nnbez, mehrere Lok	S82.5	Fraktur Innenknöchel
M23.91	Binnenschäd Kniegel nnbez, Vo Kreuzb/VordHorn InMen	S82.6	Fraktur Außenknöchel
M23.92	Binnenschäd Kniegel nnbez, Hi Kreuzb/HintHorn InMen	S82.7	Multiple Frakturen Unterschenkel
M23.93	Binnenschäd Kniegel nnbez, Inbd/so u nnbezTeil InMen	S82.81	Bimalleolarfraktur

S82.88	Frakturen sonstiger Teile Unterschenkel	S86.7	Verletzt mehr Muskeln Sehnen in Höhe Unterschenkel
S82.9	Fraktur Unterschenkel, Teil nnbez	S86.8	Verletzt sonst Muskeln Sehnen in Höhe Unterschenkel
S83.11	Luxation Kniegelenk, Luxation prox Tibia nach anterior	S86.9	Verletzt nnbez Muskel Sehne in Höhe Unterschenkel
S83.12	Luxation Kniegelenk, Luxation prox Tibia nach posterior	S92.0	Fraktur Kalkaneus
S83.13	Luxation Kniegelenk, Luxation prox Tibia nach medial	S93.0	Luxation oberes Sprunggelenk
S83.14	Luxation Kniegelenk, Luxation prox Tibia nach lateral	S93.2	Traumatische Ruptur Bänder in Höhe OSG Fuß
S83.2	Meniskusriß, akut	S93.40	Verstauchung Zerrung OSG, Teil nnbez
S83.3	Riß Kniegelenkknorpel, akut	S93.41	Verstauchung Zerrung OSG, Lig deltoideum
S83.40	Verstauchung Zerrung Kniegelenk, nnbez Seitenband	S93.42	Verstauchung Zerrung OSG, Lig calcaneofibulare
S83.41	Verstauch u Zerr Kniegel: Distors fibul Seitenbd [Außenbd]	S93.43	Verstauchung Zerrung OSG, Lig tibiofib (ant) (post), dist
S83.42	Verstauch u Zerr Kniegel: Distors tibial Seitenbd [Innenbd]	S93.48	Verstauchung Zerrung OSG, sonst Teile
S83.43	Verstauch u Zerr Kniegel: Riss fibul Seitenband [Außenband]	S96.9	Verletzt nnbez Muskel/Sehne in Höhe Knöchel Fuß
S83.44	Verstauch u Zerr Kniegel: Riss tibial Seitenband [Innenband]	T02.20	Fx m Beteilig mehr Reg ob Extremität, geschlossen od onA
S83.50	Verstauchung Zerrung Kniegelenk, nnbez Kreuzband	T02.21	Frakturen m Beteilig mehr Regionen obere Extremität, offen
S83.51	Verstauch Zerrung Kniegelenk, Distorsion vord Kreuzband	T02.30	Fx m Beteilig mehr Reg unt Extremität, geschl od onA
S83.52	Verstauch Zerrung Kniegelenk, Distorsion hint Kreuzband	T02.31	Frakturen m Beteilig mehr Regionen untere Extremität, offen
S83.53	Verstauch Zerrung Kniegelenk, Riß vord Kreuzband	T10.0	Fraktur obere Extremität, Höhe nnbez, geschl od onA
S83.54	Verstauch Zerrung Kniegelenk, Riß hint Kreuzband	T10.1	Fraktur obere Extremität, Höhe nnbez, offen
S83.7	Verletzung mehrerer Strukturen Knie	T11.5	Verletzung nnbez(m)(r) Muskel Sehne ob Extr, Höhe nnbez
S86.0	Verletzung Achillessehne	T12.0	Fx untere Extremität, Höhe nnbez, geschlossen od onA
S86.1	Verletzt so Muskel/Sehnen posterior Muskelgr in Höhe OS	T12.1	Fraktur unteren Extremität, Höhe nnbez, offen
S86.2	Verletzt Muskel/Sehn ant Muskelgr i Höhe Unterschenkel	T13.5	Verletzt nnbez(m)(r) Muskel Sehne untere Extr, Höhe nnbez
S86.3	Verletzt Muskel/Sehn peron Muskelgr i Höhe Unterschenkel		

**ADRG I78**

**Leichte bis moderate Verletzungen an oberen oder unteren Extremitäten**

Hauptdiagnose in Tabelle I78-1

**DRG I78Z**

**Leichte bis moderate Verletzungen an oberen oder unteren Extremitäten**

**Hauptdiagnose I78-1**

S42.00	Fraktur Klavikula, Teil nnbez	S53.10	Luxation, sonst u nnbez Teile Ellenbogen, nnbez
S43.00	Luxation, Schultergelenk [Glenohumeralgelenk], nnbez	S53.11	Sonst u nnbez Luxation Ellenbogen, nach vorne
S43.01	Luxation, Humerus nach vorne	S53.12	Sonst u nnbez Luxation Ellenbogen, nach hinten
S43.02	Luxation, Humerus nach hinten	S53.13	Sonst u nnbez Luxation Ellenbogen, nach medial
S43.03	Luxation, Humerus nach unten	S53.14	Sonst u nnbez Luxation Ellenbogen, nach lateral
S43.2	Luxation, Sternoklavikulargelenk	S53.18	Luxation, Ellenbogen, sonstige
S52.7	Multiple Frakturen, Unterarm	S83.0	Luxation Patella
S53.0	Luxation, Radiuskopf	S83.6	Verstauchung Zerrung sonst u nnbez Teile Knie

**ADRG I79**

**Fibromyalgie**

Hauptdiagnose in Tabelle I79-1

**DRG I79Z**

**Fibromyalgie**

**Hauptdiagnose I79-1**

M79.00	Rheumatismus, nnbez, mehrere Lokalisationen	M79.06	Rheumatismus, nnbez, Unterschenkel
M79.01	Rheumatismus, nnbez, Schulterregion	M79.07	Rheumatismus, nnbez, Knöchel/Fuß
M79.02	Rheumatismus, nnbez, Oberarm	M79.08	Rheumatismus, nnbez, sonstige Lokalisation
M79.03	Rheumatismus, nnbez, Unterarm	M79.09	Rheumatismus, nnbez, nnbez Lokalisationen
M79.04	Rheumatismus, nnbez, Hand	M79.70	Fibromyalgie: Mehrere Lokalisationen
M79.05	Rheumatismus, nnbez, Beckenregion/Oberschenkel		

**ADRG I95**

**Implantation einer Tumorendoprothese**

Prozedur in Tabelle I95-1

**DRG I95Z**

**Implantation einer Tumorendoprothese**

**Prozedur I95-1**

84.49†↔ Implantation oder Wechsel einer Tumorendoprothese

**ADRG I97****Rheumatologische Komplexbehandlung bei Krankheiten und Störungen an Muskel-Skelett-System und Bindegewebe**

Prozedur in Tabelle I97-1

**DRG I97Z****Rheumatologische Komplexbehandlung bei Krankheiten und Störungen an Muskel-Skelett-System und Bindegewebe****Prozedur I97-1**

93.38.02†↔ Multimodale rheumatologische Komplexbehandlung, mindestens 14 bis höchstens 20 Tage	93.38.13†↔ Jugendrheumatologische Komplexbehandlung, mindestens 21 Behandlungstage
93.38.03†↔ Multimodale rheumatologische Komplexbehandlung, mindestens 21 Tage	
93.38.12†↔ Multimodale kinder- und jugendrheumatologische Komplexbehandlung, mindestens 14 bis höchstens 20 Behandlungstage	

**ADRG I98****Komplexe Vakuumbehandlung bei Krankheiten und Störungen an Muskel-Skelett-System und Bindegewebe**

Prozedur in Tabelle I98-1 und Prozedur in Tabelle I98-2 und Vierzeitige bestimmte OR-Prozeduren

**DRG I98Z****Komplexe Vakuumbehandlung bei Krankheiten und Störungen an Muskel-Skelett-System und Bindegewebe****Prozedur I98-1**

86.88.i1↔ Operative Anlage oder Wechsel eines Systems zur Vakuumversiegelung in Regional- oder Allgemeinanästhesie, tiefreichend, an Knochen und Gelenken der Extremitäten	86.88.i4↔ Operative Anlage oder Wechsel eines Systems zur Vakuumversiegelung in Regional- oder Allgemeinanästhesie, endorektal
86.88.i2↔ Operative Anlage oder Wechsel eines Systems zur Vakuumversiegelung in Regional- oder Allgemeinanästhesie, tiefreichend, an Thorax, Mediastinum und Sternum	86.88.i5↔ Operative Anlage oder Wechsel eines Systems zur Vakuumversiegelung in Regional- oder Allgemeinanästhesie, an Haut und Subkutangewebe
86.88.i3↔ Operative Anlage oder Wechsel eines Systems zur Vakuumversiegelung in Regional- oder Allgemeinanästhesie, am offenen Abdomen	86.88.i6↔ Operative Anlage oder Wechsel eines Systems zur Vakuumversiegelung in Regional- oder Allgemeinanästhesie, an anderer Lokalisation

**Prozedur I98-2**

93.57.12†↔ Kontinuierliche Sogbehandlung bei einer Vakuumversiegelung, 8 Tage und länger

**ADRGs 901, 902****OR-Prozeduren ohne Bezug**

OR-Prozeduren ohne Bezug

**DRGs 901A, 901B, 901C, 901D, 902Z**

