

SwissDRG 6.0
version de tarification
(2017/2017)

Swiss
Diagnosis
Related
Groups
Version 6.0

Manuel de définition
Volume 1
(DRG A01A – F98C)

La version allemande fait foi

© 2016 by SwissDRG SA, Berne, Suisse

Tous droits réservés. Les manuels de définition sont protégés par les droits d'auteur. Toute utilisation en dehors des conditions d'utilisation de SwissDRG SA sans autorisation écrite préalable est interdite.

SwissDRG version 6.0, version de tarification (2017/2017)
Manuel de définition

La version allemande fait foi

table des matières

1 Volume 1 (DRG A01A-F98Z)

index des figures et des tableaux	viii
Documents d'accompagnement de SwissDRG Manuel de définition 6.0 version tarification (2017/2017)	x
Remarque préliminaire	xi
Liste des abréviations	xii
Introduction	1
1 Objectifs	1
2 Contexte	1
3 Classification SwissDRG 6.0, version de tarification (2017/2017)	3
3.1 Notation des DRG	4
3.2 Détermination des niveaux de sévérité	5
4 Regroupement d'épisodes de traitement par DRG	6
4.1 Variables nécessaires au regroupement	6
4.2 Examen des caractéristiques démographiques et cliniques	6
4.3 Classement dans un MDC	6
4.4 Traitement Pré-MDC	7
4.5 Partitionnement des MDC	7
4.6 Classement dans les DRG de base	8
4.7 Détermination des CCL et PCCL	8
4.8 Classement dans un DRG	8
4.9 Diverses fonctions affectant le regroupement des cas	9
4.10 DRG d'erreur et autres DRG	9
5 Indications sur l'utilisation de ce manuel de définition	10
5.1 Utilisation du manuel	10
5.2 Symboles et conventions	14
6 Particularités de la version 6.0 de SwissDRG, version de tarification (2017/2017)	16
6.1 Validité des classifications de diagnostics et d'intervention	16

1 Volume 1 (DRG A01A-F98Z) *suite*

6.2	Marquage de la latéralité	16
6.3	Interventions de type OR et NonOR	16
Pré-MDC	(DRGs A01A-B61C)	43
MDC 01	Maladies et troubles du système nerveux (DRGs B01Z-B90B)	139
MDC 02	Maladies et troubles de l'oeil (DRGs C01Z-C64Z)	321
MDC 03	Maladies et troubles de l'oreille, du nez, de la bouche et de la gorge (DRGs D01A-D67Z)	353
MDC 04	Maladies et troubles des organes respiratoires (DRGs E01A-E90Z)	457
MDC 05	Maladies et troubles de l'appareil circulatoire (DRGs F01A-F98C)	523

2 Volume 2 (DRGs G02A-I98Z)

MDC 06	Maladies et troubles des organes digestifs (DRGs G02A-G73Z)	1
MDC 07	Maladies et troubles du système hépatobiliaire et du pancréas (DRGs H01A-H64B)	137
MDC 08	Maladies et troubles de l'appareil musculosquelettique et du tissu conjonctif (DRGs I02A-I98Z)	201

3 Volume 3 (DRGs J01Z-P67D)

MDC 09	Maladies et troubles de la peau, du tissu sous-cutané et de la glande mammaire (DRGs J01A-J68B)	1
MDC 10	Maladies endocriniennes, nutritionnelles et métaboliques (DRGs K03Z-K64D)	141
MDC 11	Maladies et troubles des organes urinaires (DRGs L02Z-L72B)	185

3

Volume 3 (DRGs J01Z-P67D) *suite*

MDC 12	Maladies et troubles des organes génitaux masculins (DRGs M01A-M64Z)	267
MDC 13	Maladies et troubles des organes génitaux féminins (DRGs N01A-N62B)	301
MDC 14	Grossesse, naissance et suites de couches (DRGs O01A-O65D)	351
MDC 15	Nouveau-nés (DRGs P02A-P67D)	399
	Problème grave chez le nouveau-né	605
	Plusieurs problèmes graves chez le nouveau-né	639

4

Volume 4 (DRGs Q01Z-Z66Z)

MDC 16	Affections du sang, des organes hématopoïétiques et du système immunitaire (DRGs Q01Z-Q61E)	1
MDC 17	Néoformations hématologiques et solides (DRGs R01A-R65Z)	15
MDC 18A	VIH (DRGs S01Z-S65Z)	115
MDC 18B	Maladies infectieuses et parasitaires (DRGs T01A-T64B)	135
MDC 19	Maladies et troubles psychiques (DRGs U01A-U66C)	153
MDC 20	Usage d'alcool et de drogues et troubles psychiques induits par l'alcool et les drogues (DRGs V60A-V64Z)	167
MDC 21A	Traumatisme multiple (DRGs W01A-W61C)	177
MDC 21B	Blessures, empoisonnements et effets toxiques dus aux drogues et médicaments (DRGs X01A-X64Z)	255
MDC 22	Brûlures (DRGs Y01Z-Y63Z)	385
MDC 23	Facteurs influant sur l'état de santé et autre mise à contribution de la santé publique (DRGs Z01Z-Z66Z)	423
Fonctions globales		439
	Procédure OR sans rapport	439

4

Volume 4 (DRGs Q01Z-Z66Z) *suite*

Poids à l'admission	467
Procédures opératoires particulières	473
Procédures opératoires complexes	553
Procédures de complications	581
Dialyse	601
Traumatisme multiple	607
Interventions sur plusieurs localisations	625
Traitement complexe de soins intensifs > 980 / 1104 points	671
Traitement complexe de réhabilitation précoce gériatrique	677
Réhabilitation précoce	683
Traitement complexe de soins intensifs > 392 / 552 points	689
Procédures opératoires complexes en plusieurs temps	695
Procédures opératoires particulières en quatre temps	721
Procédures de complication pré-MDC	801
Intervention multiviscérale pour maladies et troubles des organes digestifs	827

5

Volume 5 annexes

Annexe A Index codes diagnostics / MDC / DRG	1
Annexe B Index codes d'interventions / MDC / DRG	157
Tableaux des interventions globales	558
Aperçu des fonctions	559
Intervention sur plusieurs localisations	562
Annexe C CC, exclusions de CC, CCL et calcul de PCCL	563
Annexe D Plausibilité	615
Glossaire	685
Index des sources	687

index des figures et des tableaux

Volume 1 (DRG A01A-F98Z)

figure 3.1	SwissDRG 6.0, version de tarification (2017/2017): vue d'ensemble	3
figure 5.1	Logigramme selon la hiérarchie des coûts	12
figure 5.2	Logigramme avec numéros de rang	13
tableau 1.1	Liste des SwissDRG, version 6.0	17
tableau 1.2	Groupes de la CIM et MDC correspondants	38

Volume 5 annexes

figure C.1	Calcul du PCCL pour les non-nouveau-nés	565
figure C.2	Calcul du PCCL pour les nouveau-nés	566
tableau C.1	Combinaison des valeurs de CCL pour le calcul de la PCCL de 1 à 4	567
tableau D.1	Valeurs admissibles pour les données démographiques	615
tableau D.2	Valeurs admissibles pour les diagnostics et interventions	616
tableau D.3	Tableaux pour la vérification de caractéristiques médicales	617
tableau D.4	Codes d'état du groupeur	619
tableau D.5	Diagnostic principal non admis	620
tableau D.6a	Conflit de l'âge – nourrisson	638
tableau D.6b	Conflit de l'âge – enfant en bas âge	642
tableau D.6c	Conflit de l'âge – enfant	643
tableau D.6d	Conflit de l'âge – enfants et adolescents	644
tableau D.6e	Conflit de l'âge – post-néonatal	646
tableau D.6f	Conflit de l'âge – plus âgé que nourrisson	648
tableau D.6g	Conflit de l'âge – puberté	650
tableau D.6h	Conflit de l'âge – diagnostics en âge de procréer	651
tableau D.6i	Conflit de l'âge – interventions en âge de procréer	657
tableau D.6j	Conflit de l'âge – adultes	658
tableau D.6k	Conflit de l'âge – adultes d'âge mûr	666

tableau D.7a	Conflit dû au sexe – diagnostics pour les femmes	667
tableau D.7b	Conflit dû au sexe – interventions pour les femmes	676
tableau D.7c	Conflit dû au sexe – diagnostics pour les hommes	681
tableau D.7d	Conflit dû au sexe – interventions pour les hommes	683

Documents d'accompagnement de SwissDRG

Manuel de définition 6.0 version tarification

(2017/2017)

Les documents accompagnants le manuel de définition sont disponibles sur le site de SwissDRG SA en téléchargement (www.swissdrg.org).

Les documents d'accompagnement contiennent les fichiers suivants :

- Index codes diagnostics / MDC / DRG et index codes d'interventions / MDC / DRG des annexes A et B (dossier « Index »)
- Plausibilité de l'annexe D (dossier « Plausi »)
- DRG, ADRG et MDC de la version 6.0 de SwissDRG, y c. tableau 1.1 du Volume 1 (dossier « titres DRG »)
- CC, exclusions de CC et CCL de l'annexe C (dossier « CCL »), nécessaires pour les calculs décrits dans l'annexe C (cf. « CCREADME.TXT » dans ce dossier pour des informations complémentaires)
- Dossier Readme.txt

Le contenu des fichiers est décrit dans le fichier readme.

Remarque préliminaire

Le présent manuel décrit la version 6.0 du système des forfaits par cas SwissDRG. Cette version constitue une évolution de la version 5.0 de SwissDRG.

Les propositions d'ordre médical, économique et scientifique apportées en Suisse par les partenaires par le biais de la procédure de demande ont été utilisées pour développer le système de façon ciblée.

Ce document définit la systématique des DRG qui permet la rémunération liée aux prestations sur la base de forfaits par cas valable au niveau national conformément à LAMal.

La systématique de groupes de cas nouvellement développée et les cost-weights calculés forment la base du catalogue des forfaits par cas 6.0.

Liste des abréviations

ADRG	DRG de base (Adjacent Diagnosis Related Group)
CC	Complication ou comorbidité (Complication or Comorbidity)
CCL	Niveau de complication ou de comorbidité (Complication or Comorbidity Level)
CHOP	Classification suisse des interventions chirurgicales (traduction et adaptation de la classification américaine ICD-9-CM, volume 3)
DMB	Durée de ventilation mécanique
DRG	Groupe de cas lié au diagnostic (Diagnosis Related Group)
G-DRG	German Diagnosis Related Group
GST	Code d'état du groupeur
HD	Diagnostic principal
ICD-10-WHO	Classification statistique internationale des maladies et des problèmes de santé connexes, 10 ^e révision
ICD-10-GM	Classification statistique internationale des maladies et des problèmes de santé connexes, 10 ^e révision, modification allemande (German Modification)
InEK	Institut für das Entgeltsystem im Krankenhaus GmbH (Institut allemand pour le système de tarification hospitalière Sàrl)
LAMal	Loi fédérale sur l'assurance-maladie
MDC	Catégorie majeure de diagnostic (Major Diagnostic Category)
ND	Diagnostic secondaire (Nebendiagnose)
NonOR	non opératoire (Non-Operating Room)
OPS	Classification allemande des interventions (Operationenschlüssel)
OR	opératoire (Operating Room)
PCCL	Niveau de complexité clinique du patient (Patient Clinical Complexity Level)
Pre-MDC	Groupe de diagnostics principaux en amont des MDC
SwissDRG	Swiss Diagnosis Related Group
SwissDRG SA	Société anonyme SwissDRG
VD	Durée de séjour

Introduction

1 Objectifs

Les groupes de cas liés au diagnostic (DRG) représentent une méthode permettant de classer et de mesurer les épisodes de traitement hospitalier. Afin de maintenir cette méthode à jour, il faut la modifier régulièrement, de sorte que l'on puisse tenir compte de l'évolution des exigences et des besoins médicaux.

La version 6.0 de SwissDRG, version tarification (2017/2017), permet le traitement de données de l'année 2017, codées avec les codes de diagnostics et d'interventions valables cette année (CIM-10-GM, version 2016, et CHOP, version 2017).

Les textes qui figurent dans les tables de diagnostics et d'interventions de ce manuel sont des libellés raccourcis dérivés de ceux qui figurent dans les publications de la CIM-10 et de la CHOP. Les libellés complets et corrects se trouvent donc dans les versions officielles de ces deux classifications.

Le présent manuel décrit le système SwissDRG 6.0 et son application. Il contient également des explications détaillées de la manière dont les cas sont classés par le groupeur SwissDRG dans les MDC et les DRG.

Catégorie majeure de diagnostic (MDC) Un MDC est un ensemble de DRG associés en principe à un système anatomo-physiologique spécifique (système nerveux, respiratoire, circulatoire, digestif, etc.) ou à des maladies dont l'étiologie est similaire. La plupart des MDC sont en lien avec une spécialité médicale particulière. Les enregistrements des cas classés dans les MDC 15, 18 et 21 peuvent toutefois contenir des diagnostics principaux correspondant aussi à d'autres MDC. La présente version de SwissDRG 6.0 comprend 26 MDC.

Groupes de cas liés à un diagnostic (DRG) Les DRG sont une classification de séjours hospitaliers permettant de mettre en rapport le type et le nombre de ces séjours avec la consommation de ressources qu'ils ont générée, et cela d'une manière qui soit à la fois compréhensible et cliniquement pertinente. La Version SwissDRG 6.0 contient 1038 DRGs.

Groupeur Un groupeur est un logiciel servant à classer les cas (c'est à dire les épisodes de traitement hospitalier) dans les MDC et les DRG.

2 Contexte

Les DRG se définissent comme un nombre défini de groupes basées sur les diagnostics et qui se distinguent selon leur contenu clinique et la consommation de ressources qui y est associée. Ces DRG permettent de mesurer la performance d'un hôpital. Ils forment ainsi une base pour le financement, la budgétisation et la tarification. De plus, les DRG offrent un soutien dans le développement de stratégies pour la réglementation de l'accès aux soins et de l'égalité de traitement, de l'analyse des pratiques cliniques et du codage, ainsi que des analyses de besoin relatives aux médicaments, produits thérapeutiques et moyens auxiliaires.

Les DRG sont apparus dans les années 70 aux Etats-Unis. Leur but était de déterminer si les procédés de contrôle des coûts et de la qualité utilisés habituellement en économie d'entreprise pouvaient s'appliquer également aux hôpitaux. Initialement, l'attention se concentrait sur l'identification et l'explication des différences dans la qualité des prestations et des traitements. Le potentiel de diminution des coûts liés aux DRG a cependant très vite été reconnu. En 1983, les DRG ont été utilisés aux USA comme élément d'un système de rémunération prospectif dans un programme « medicare », ce qui a suscité une vive attention au niveau international.

En Australie, la première version des AN-DRG (version 1.0) fut introduite en 1992 et actualisée annuellement. Ces actualisations servirent en premier lieu à prendre en compte les modifications dans les pratiques cliniques et dans le codage. La version 4.1 des AR-DRG, basée sur la CIM-10-AM constitue le point de départ de la version 1.0 du système G-DRG. Les versions suivantes de la classification G-DRG se sont caractérisées par une adaptation conséquente du

système à la situation de fourniture des soins en Allemagne.

SwissDRG SA a adapté le système G-DRG développé en Allemagne à la structure du système de santé helvétique, afin de mettre à disposition avec la version 1.0, un système complet de rémunération forfaitaire des prestations hospitalières dans le domaine somatique aigu pour toute la Suisse en 2012. La version SwissDRG 6.0 constitue une évolution de la version 1.0, 2.0, 3.0, 4.0 et 5.0 de SwissDRG.

3 Classification SwissDRG 6.0, version de tarification (2017/2017)

ABBILDUNG 3.1 SwissDRG 6.0, version de tarification (2017/2017): vue d'ensemble

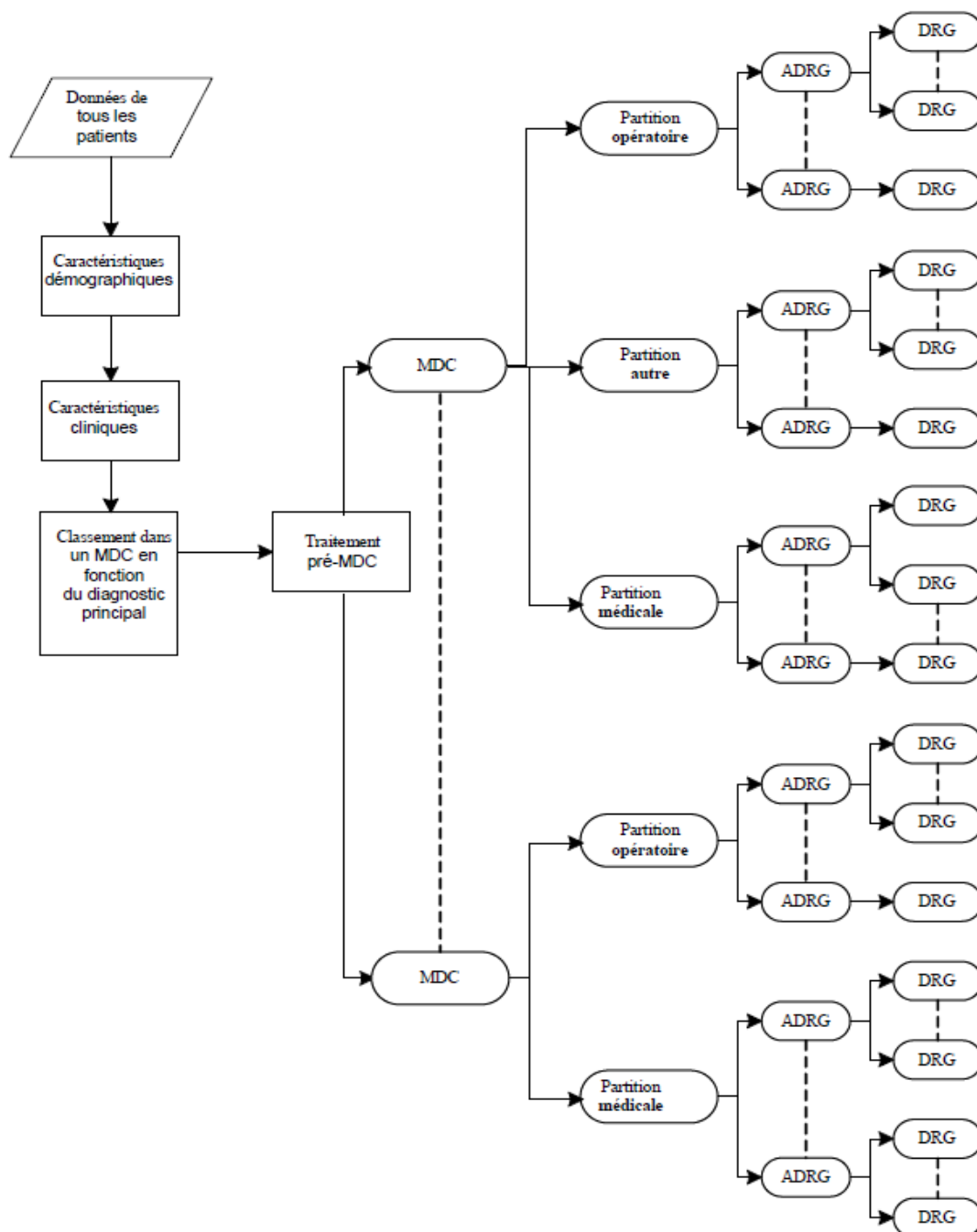

La figure 3.1 montre les grandes lignes du classement des cas dans les DRG du système SwissDRG. L'ordre dans lequel les critères de classement sont appliqués dépend des coûts moyens correspondant à chaque DRG (afin d'éviter un remboursement inférieur lorsque les prestations fournies sont supérieures). C'est pourquoi il peut y avoir différentes priorités de classement afférentes à des DRG rattachés à un même DRG de base (ADRG). Pour cette même raison les priorités de classement peuvent être déterminées au sein d'un MDC sans tenir compte des partitions (opératoire, médicale ou autre) de ce MDC.

3.1 Notation des DRG

Les DRG sont répartis en MDC selon une hiérarchisation des diagnostics et des traitements. Ceux-ci sont répartis en partitions opératoire, médicale et autre. (figure 3.1).

Partitions opératoire, autre et médicale. Dans les MDC, on distingue au maximum trois partitions (opératoire, autre et médicale). Le classement d'un cas dans une de ces partitions dépend essentiellement de la présence ou de l'absence d'interventions classantes OR ou NonOR. Voir paragraphe 4.5. pour de plus amples informations à ce sujet.

Les interventions OR sont des interventions classantes dans le cadre de la version 6.0 des SwissDRG.

Les interventions NonOR sont des interventions classantes au sein de quelques MDC. Par ailleurs, selon la version 6.0 de SwissDRG, une intervention définie comme NonOR peut également être réalisée dans une salle d'opération (Operating Room = OR).

La notation des DRG permet de déduire:

- i) à quel groupe principal (habituellement un MDC) un DRG est rattaché,
- ii) le DRG de base (et, sauf dans les MDC 05 et 08, la partition (opératoire, autre, médicale) à laquelle appartient ce DRG,
- iii) la présence ou la nature de splits (scissions) liés à la consommation des ressources.

Chaque DRG est identifié au moyen de quatre caractères alphanumériques (p. ex. "ADD5") qui ont la signification suivante:

A renvoie au groupe principal auquel appartient le DRG;

DD indique le DRG de base au sein du MDC ainsi que la partition à laquelle le DRG de base est rattaché;

S différencie les DRG dérivés d'un DRG de base en fonction de leur consommation de ressources.

Pour le premier caractère différentes lettres de l'alphabet sont employées pour indiquer le groupe principal auquel le DRG appartient, tandis que le chiffre "9" est réservé au marquage de DRG d'erreur (DRG "poubelle") et d'autres DRG spéciaux. [Remarque: dans les MDC 18 et 21 les lettres A et B sont employées pour distinguer entre *maladies dues au VIH* (MDC 18A) et *maladies infectieuses et parasitaires* (MDC 18B) ou traumatisme multiple (MDC 21A) et *blessures, empoisonnements et effets toxiques dus aux drogues et médicaments* (MDC 21B).] Par exemple, des trois désignations B01Z, Y01Z et 960Z il ressort que le premier DRG se rapporte au système nerveux, que le deuxième se rapporte à des brûlures et que le troisième est un DRG d'erreur (DRG "poubelle").

Le deuxième et le troisième caractère de la désignation d'un DRG - donc "**DD**" - caractérisent le DRG de base. Les DRG qui ont une même lettre initiale et les mêmes chiffres au milieu - p. ex. B69A, B69B, B69C et B69D - se rapportent au même DRG de base.

Les DRG de base (ADRG) se composent d'un ou de plusieurs DRG qui sont essentiellement définis par la même liste de codes diagnostiques et d'intervention. Les DRG associés à un DRG de base se distinguent par les différentes consommations de ressources qui leur sont associées et sont subdivisés en fonction de critères tels que des diagnostics ou des interventions correspondant à des complications, le mode de sortie, l'âge et/ou le niveau de complexité clinique du patient (PCCL).

Sauf pour les DRG rattachés aux MDC 05 et 08, le deuxième et troisième caractère permettent de distinguer entre les DRG qui font partie d'une partition opératoire (01-39), autre (40-59) ou médicale (60-99).

Enfin, le quatrième caractère se rapporte à la consommation de ressources associée aux DRG dérivés d'un DRG de base. Différents caractères alphabétiques peuvent être utilisés à cet effet:

- A** consommation de ressources la plus élevée
- B** deuxième consommation la plus élevée de ressources
- C** troisième consommation la plus élevée de ressources
-
- Z** pas de subdivision

Les libellés des DRG sont en lien avec cette répartition au sein d'un DRG de base. Par exemple, les quatre DRG correspondant au sixième DRG de base de la partition médicale du MDC 05 *Maladies et troubles du système circulatoire* ont les libellés suivants:

F67A *Hypertension avec CC extrêmement sévères*

F67B *Hypertension avec CC*

F67C *Hypertension*

De façon générale, tant les DRG au sein d'un DRG de base que les DRG de base au sein de la partition opératoire ou autre d'un MDC sont classés selon une hiérarchie basée sur la consommation de ressources. Cette hiérarchie apparaît clairement dans les diagrammes représentant les règles de décision utilisées pour classer les cas. En revanche, dans la partie texte de chaque chapitre consacré à un MDC les DRG figurent dans leur ordre alphanumérique, permettant ainsi de retrouver plus facilement les informations concernant un DRG donné; cet ordre alphanumérique ne reflète donc pas celui des consommations de ressources correspondant aux DRG en question.

A la fin de cette introduction figure une liste complète des DRG contenant également des informations détaillées sur les MDC et partitions y afférentes (tableau 1. 1).

3.2 Détermination des niveaux de sévérité

La présence de complications et/ou de comorbidités (CC) peut rendre plus difficile et plus cher le traitement de maladies et de troubles. C'est pourquoi dans une classification DRG il est essentiel de prendre en considération la sévérité des maladies.

Dans la version 6.0 des SwissDRG le PCCL (niveau de complexité clinique d'un patient) est calculé à l'aide d'un algorithme reposant sur des valeurs CCL (niveau de complication et de comorbidité) disponibles. La manière de déterminer les CCL et les PCCL est expliquée en détail dans l'annexe C.

4 Regroupement d'épisodes de traitement par DRG

4.1 Variables nécessaires au regroupement

Les données suivantes sont nécessaires au fonctionnement du groupeur SwissDRG: codes diagnostiques, codes d'intervention, sexe, âge, mode d'admission, mode de sortie, durée de séjour, nombre de jours de congé, poids à l'admission, statut de la durée de séjour ainsi que durée de la ventilation mécanique.

Le groupeur SwissDRG peut traiter jusqu'à 50 codes diagnostiques et jusqu'à 100 codes d'intervention par enregistrement de données. Le groupeur exécute les tâches suivantes dans l'ordre indiqué ci-après:

- vérification des caractéristiques démographiques et cliniques
- classement dans un MDC
- traitement pré-MDC
- Détermination de la partition (opératoire, autre ou médicale)
- classement dans un DRG de base
- détermination des CCL et PCCL
- classement dans le DRG

4.2 Examen des caractéristiques démographiques et cliniques

Avant le classement dans un MDC, le groupeur contrôle à l'aide des caractéristiques démographiques et cliniques du cas la validité des données employées pour le regroupement. Les caractéristiques démographiques qui sont contrôlées sont: l'âge, le sexe, le poids à l'admission, la durée du séjour, le statut de la durée du séjour, la durée de la ventilation mécanique, le mode d'admission et le mode de sortie.

L'examen de la plausibilité des caractéristiques cliniques sert à contrôler tous les codes diagnostiques (ICD-10-GM) et d'intervention (CHOP) ainsi que l'âge et le sexe. Le diagnostic principal est également contrôlé pour s'assurer qu'il est admissible en tant que diagnostic principal et qu'il ne s'agit ni d'un code de manifestation ni d'un code pour décrire une cause externe de blessure et/ou d'empoisonnement (voir les chapitres V, W, X et Y de l'ICD-10-GM).

Vous trouverez dans l'annexe D de plus amples informations sur les diagnostics admissibles ainsi que sur le contrôle de la plausibilité des caractéristiques cliniques des codes employés.

Aussi bien pour les caractéristiques démographiques que cliniques, des avertissements ("flags") sont générés lorsque le programme rencontre des informations invalides. Dans certaines circonstances - p. ex. en cas d'indications erronées concernant l'âge, de diagnostic principal non admis ou de diagnostic principal incompatible avec le sexe de la personne - le cas est marqué comme échec ("fatal flag") et classé dans l'un des trois DRG d'erreur 960Z, 961Z et 963Z.

4.3 Classement dans un MDC

La deuxième fonction du groupeur consiste à classer chaque cas dans un MDC. Bien que ce classement soit réalisé de façon générale en fonction du code diagnostique principal, il existe des exceptions lors desquelles le classement d'un cas dans un MDC est modifié pendant le traitement pré-MDC.

Par ailleurs il n'existe pas toujours une relation entre les blocs des codes diagnostiques de l'ICD-10-GM et les tables de codes diagnostiques qui servent au classement dans un MDC. Par exemple les codes diagnostiques du bloc D10-D36 *Néoplasmes bénignes* sont répartis entre 15 MDC différents (voir tableau 1.2).

Si un cas ne peut être classé dans aucun MDC spécifique, le numéro de MDC 00 lui est attribué et il est classé dans le DRG 960Z *impossible à grouper*. [Remarque: tous les cas du DRG 960Z ne sont pas forcément dans le MDC 00. Ainsi, des cas classés dans le MDC 12, 13 ou 14 en raison de leur diagnostic principal peuvent éventuellement être reclassés dans le DRG 960Z en présence de caractéristiques médicales présentant un « fatal flag » tout en conservant néanmoins leur rattachement au MDC initial.]

4.4 Traitement pré-MDC

Le traitement pré-MDC a deux fonctions. Premièrement, l'identification des cas à classer dans des DRG associés à des coûts importants et appartenant à la catégorie "pré-MDC". Deuxièmement, la modification du classement des cas lorsque le MDC n'est pas déterminé exclusivement en fonction du diagnostic principal. Il s'agit des MDC 15 *Nouveau-nés*, MDC 18A *VIH* et MDC 21 *A traumatisme multiple*.

Chaque enregistrement de données est contrôlé, par exemple, selon les questions mentionnées ci-dessous. Si la réponse est "oui", le groupeur classe le cas dans un DRG de la catégorie pré-MDC ou modifie le MDC auquel il a été initialement rattaché:

- Durant le séjour en question une transplantation du foie, d'un poumon, de la moelle épinière, du pancréas, du rein, de l'intestin ou du cœur a-t-elle été réalisée ou bien des cellules souches ont-elles été transfusées ?
- Une respiration artificielle de longue durée a-t-elle été réalisée ?
- Une réadaptation précoce a-t-elle été réalisée chez un patient en coma vigile ?
- Une certaine maladie aiguë ou une lésion de la moelle épinière a-t-elle été diagnostiquée ?
- Y a-t-il eu une défaillance et un rejet d'un organe transplanté ou de cellules hématopoïétiques transplantées ?
- Un prélèvement de cellules souches a-t-il été effectué chez un donneur autologue ?
- Des lésions significatives ont-elles été traitées à plusieurs endroits du corps ?
- Le patient était-il âgé de moins de 28 jours (nouveau-né) ou de moins d'une année avec un poids à l'admission inférieur à 2500 grammes ?
- Y a-t-il une maladie liée au VIH ?

Le déroulement de ce traitement pré-MDC est présenté dans le premier des logigrammes de MDC ci-après.

4.5 Partitionnement des MDC

Le classement d'un cas dans une partition opératoire, autre ou médicale d'un MDC dépend principalement de la présence ou de l'absence d'interventions. La règle générale est la suivante:

- Pour qu'un cas soit classé dans la partition opératoire d'un MDC il faut qu'il y ait au moins une intervention de type OR (Operating Room).
- Un cas est classé dans la partition autre d'un MDC lorsqu'aucune intervention de type OR n'a été réalisée, mais qu'au moins une intervention de type NonOR (classante dans le MDC en question) a été effectuée.

Si aucune intervention, que ce soit de type OR ou de type NonOR (classante dans le MDC en question) n'a été réalisée, le cas est classé dans la partition médicale du MDC. Toutefois, ne pas tous les MDC comprennent tous les trois partitions.

L'annexe B contient une liste détaillée de toutes les interventions de type OR et NonOR prises en considération dans la

version 6.0 de SwissDRG. Dans quelques MDC, des DRG de la partition médicale ont été triés entre des DRG de la partition autre mais également de la partition opératoire. Ainsi, dans certains cas particuliers, selon l'ordre dans lequel les DRG sont interrogés, un cas peut être classé dans un DRG de la partition médicale malgré la présence d'une intervention du type OR.

4.6 Classement dans les DRG de base

Les cas sont classés dans les DRG de base avant tout en fonction des codes diagnostiques et d'intervention. Le classement dans les DRG de base des partitions opératoire et autre est effectué de manière hiérarchique (voir logigrammes des MDC), d'habitude par ordre décroissant de consommation de ressources. Dans les partitions médicales des MDC, une telle hiérarchie ne s'applique pas car les listes de diagnostics utilisées pour le classement des cas sont mutuellement exclusives.

Considérons par exemple trois enregistrements de données contenant le code diagnostique principal C20 *Néofformation maligne du rectum* (ce code est rattaché au MDC 06). Supposons que la durée du séjour est supérieure à deux jours et que ces enregistrements sont identiques, mis à part la présence ou l'absence d'interventions de type OR et NonOR. Si le premier enregistrement contient le code 48.49 correspondant à l'intervention de type OR *Autre résection du rectum avec abaissement du côlon*, le cas est classé dans le DRG G17Z *Autre résection rectale sans intervention particulière*. En revanche, si le deuxième enregistrement contient le code 45.42 correspondant à l'intervention de type NonOR *Polypectomie endoscopique du gros intestin*, le cas est classé dans le DRG de base G48 *Coloscopie avec CC extrêmement sévères ou sévères, intervention à complications ou âge < 15 ans* (dans la mesure où le PCCL est supérieur à 2). Si le troisième enregistrement ne contient aucun code correspondant à une intervention de type OR ou NonOR, le cas est classé dans le DRG de base G60 *Néofformation maligne des organes digestifs*, un DRG de base de la partition médicale du MDC 06.

Si le diagnostic principal des premier et deuxième enregistrements de données était changé en I20.9 *Angine de poitrine, sans précision* (un code diagnostique principal rattaché au MDC 05) le premier cas serait classé dans le DRG de base 901 *Procédure OR étendue sans rapport avec le diagnostic principal*, tandis que le deuxième le serait dans le DRG de base médical F66 *Artériosclérose coronarienne sans CC extrêmement sévères*. La raison en est que le code 48.49 *Autre résection du rectum avec abaissement du côlon* n'apparaît sur aucune des listes d'intervention de type OR qui définissent les DRG chirurgicaux du MDC 05, et que le code 45.42 *Polypectomie endoscopique du gros intestin* n'est associé à aucun des DRG de base de la partition autre du MDC 05.

Afin de pouvoir tenir compte d'interventions faites plusieurs fois au cours d'un séjour hospitalier, la date de leur réalisation sera utilisée pour la première fois à des fins de regroupement dans la version 6.0 des SwissDRG.

4.7 Détermination des CCL et PCCL

A chaque code diagnostique correspond une valeur CCL. Une valeur PCCL est attribuée à chaque enregistrement de données, cette valeur faisant office d'estimateur de l'effet cumulatif des CC d'un épisode de traitement. On trouvera dans l'annexe C et dans les documents sur le site de plus amples informations sur les procédures permettant de déterminer les CCL et PCCL d'un enregistrement de données.

4.8 Classement dans un DRG

Les DRG rattachés à un DRG de base se distinguent par la consommation de ressources qui leur est associée et ils sont subdivisés en fonction des valeurs PCCL, de l'âge, de la durée de séjour, de la ventilation artificielle, du mode d'admission, du mode de sortie, des diagnostics (principal et secondaire) ou des interventions.

4.9 Diverses fonctions affectant le regroupement des cas

Dans la version 6.0 de SwissDRG il y a des fonctions spéciales. Il s'agit de définitions logiques qui sont typiquement employées à plusieurs endroits des algorithmes des DRG, souvent dans plusieurs MDC. De plus amples informations (logique, tables de codes) sur deux de ces fonctions - "problème grave chez le nouveau-né" [SPNG] et "plusieurs problèmes graves chez le nouveau-né" [MSPNG] - figurent dans le volume 3, à la fin des définitions des DRG du MDC 15. Pour toutes les autres fonctions (dénommées "fonctions globales") vous trouverez des informations à la fin du volume 4. Une liste indiquant à quel endroit se présentent les différentes fonctions dans les MDC et DRG se trouve dans l'aperçu des fonctions au volume 5 à la fin de l'annexe B.

4.10 DRG d'erreur et autres DRG

Dans la version 6.0 de SwissDRG, les enregistrements de données qui contiennent des informations cliniquement atypiques ou invalides sont attribués à l'un des neuf DRG suivants:

- 901A** *Procédure OR étendue sans rapport avec le diagnostic principal avec procédures de complications ou radiothérapie*
- 901B** *Procédure OR étendue sans rapport avec le diagnostic principal sans procédures de complications sans radiothérapie, avec procédure OR complexe*
- 901C** *Procédure OR étendue sans rapport avec le diagnostic principal sans procédures à complications sans radiothérapie, sans procédure OR complexe, avec autre intervention au niveau de la tête de la colonne vertébrale ou âge < 1 an*
- 901D** *Procédure OR étendue sans rapport avec le diagnostic principal sans procédures à complications, sans radiothérapie, sans procédure OR complexe, sans autre intervention au niveau de la tête et de la colonne vertébrale, âge > 0 an*
- 902Z** *Procédure OR non étendue sans rapport avec le diagnostic principal*
- 960Z** *impossible à grouper*
- 961Z** *Diagnostic principal non admis*
- 962Z** *Combinaison non admise de diagnostics en obstétrique*
- 963Z** *Diagnostic néonatal incompatible avec l'âge ou le poids*

Ces DRG d'erreur et autres DRG sont répartis en trois groupes:

- Groupe 1 901A-D et 902Z sont employés lorsqu'aucune des interventions de type OR n'a de lien avec le MDC rattaché au diagnostic principal du patient.
- Groupe 2 961Z, 962Z et 963Z sont employés lorsqu'un cas ne peut être classé dans aucun DRG cliniquement cohérent en raison de son diagnostic principal (par exemple si un code de l'ICD-10-GM est utilisé comme code diagnostique principal, bien que le code ne soit pas admis comme code diagnostique principal dans le système SwissDRG).
- Groupe 3 960Z est employé si le diagnostic principal est invalide ou si des informations importantes manquent ou sont fausses.

Le groupe 1 est essentiellement en rapport avec la méthode de classement, le groupe 2 avec les règles de codage et le groupe 3 avec la qualité du codage.

5 Indications sur l'utilisation de ce manuel de définition

5.1 Utilisation du manuel

Le but premier de ce manuel est d'expliquer comment le groupeur classe les cas dans les DRG. Il explique donc pourquoi tel enregistrement de données est classé dans tel DRG. De plus, il fournit une aide pour déterminer les DRG entrant en ligne de compte pour le classement d'un cas donné. Toutefois, ce manuel n'est pas conçu comme remplaçant d'un logiciel de groupage. Ci-dessous sont décrites les sept étapes importantes permettant de comprendre le classement d'un cas dans un SwissDRG.

Étape 1: consultation de l'annexe A

Examinez le diagnostic principal et déterminez à l'aide des références croisées de l'annexe A le MDC et les DRG dans lesquels le cas pourrait être classé. Selon les circonstances des DRG de plusieurs MDC peuvent entrer en considération. En pareil cas vous devriez d'abord ne pas tenir compte des MDC et DRG suivants:

- la partie VIH du MDC 18A (c.-à-d. les DRG commençant par la lettre "S")
- la partie polytraumatisme du MDC 21A (c.-à-d. les DRG commençant par la lettre "W")
- les cas où le diagnostic définit plus précisément un DRG faisant partie de la partition opératoire ou autre d'un MDC

Étape 2: consultation du logigramme des pré-MDC

Examinez les données en fonction du logigramme des pré-MDC et déterminez si elles remplissent les critères de classement dans l'un des ensembles suivants:

- DRG coûteux de la catégorie des pré-MDC;
- nouveau-né (MDC 15);
- VIH (MDC 18A);
- Traumatisme multiple (MDC 21A);
- Certaines maladies aiguës et lésions de la moelle épinière (DRG de base B61);
- insertion ou remplacement du système intégral d'un défibrillateur cardiaque (MDC 05);
- diagnostic de syndrome en cas d'épilepsies compliquées (MDC 01);
- tuberculose aiguë sans intervention de type OR, durée de séjour > 14 jours (MDC 04)

Étape 3: consultation de l'annexe B

Si l'enregistrement de données contient un ou plusieurs code(s) d'intervention, déterminez à l'aide des références croisées de l'annexe B si ceux-ci sont considérés comme des codes d'intervention de type OR ou NonOR. Si c'est le cas, comparez les DRG et MDC indiqués avec le MDC déterminé durant les deux premières étapes de cette procédure et examinez s'il y a des concordances. S'il n'y a aucune concordance, mais qu'au moins un code d'une intervention de type OR est présent dans l'enregistrement, le cas est classé dans l'un des DRG du groupe 1 mentionné ci-dessus (DRG de base 901 et 902).

Étape 4: consultation des logigrammes et des définitions des DRG de base

Si l'enregistrement contient les codes de plusieurs interventions classantes, déterminez à l'aide du logigramme correspondant et des définitions des DRG de base laquelle des interventions est la plus haut placée dans la hiérarchie opératoire du MDC en question. Notez ce faisant qu'une intervention donnée peut être prise en compte pour le classement dans plusieurs DRG à l'intérieur d'un même MDC, mais qu'en fonction de la hiérarchie de classement un seul DRG est retenu.

Contrôlez en outre, sur la base du logigramme et des définitions des DRG de base, si les données satisfont aux critères conduisant au classement dans des DRG de base qui ne sont pas définis par des codes diagnostiques ou d'intervention et sont mentionnés tout en haut dans certains MDC, comme par exemple:

- les DRG P60A/B/C du MDC 15;
- le DRG R65Z du MDC 17;
- le DRG S60Z de la partie VIH du MDC 18;
- les DRG U60A/B du MDC 19;
- le DRG W60Z de la partie polytraumatisme du MDC 21;
- le DRG Y63Z du MDC 22.

Étape 5: consultation des logigrammes et des définitions des DRG

Si, selon le code diagnostique ou d'intervention, il apparaît que le cas pourrait être classé dans plusieurs DRG dérivés d'un DRG de base, vous devez examiner à l'aide du logigramme du MDC et des définitions des DRG les critères - p. ex. PCCL et âge - en fonction desquels le DRG de base a été subdivisé. Il faut tenir compte ce faisant, des numéros de rang figurant sur le logigramme qui indiquent l'ordre dans lequel le choix du DRG doit être fait

Un tri des DRG par ordre décroissant des coûts qui leur sont associés conduit à un ordre différent de celui qui s'applique lorsqu'on recherche dans quel DRG un cas doit être classé. Par exemple, si l'on examine les DRG S63A/B et S62Z, on observe que le DRG S63A, en raison de ses coûts, sera retenu avant le DRG S62Z. En raison de ses coûts, le DRG S63B sera retenu après le DRG S01Z.

Pour les MDC contenant un grand nombre de DRG ceci a pour conséquence que dans les logigrammes qui les représentent les liens entre les DRG de base et ceux qui en dérivent ne peuvent plus être représentés clairement (voir figure 5.1). Ceci concerne en particulier les DRG de base subdivisés de manière complexe.

ABBILDUNG 5.1 Logigramme selon la hiérarchie des coûts

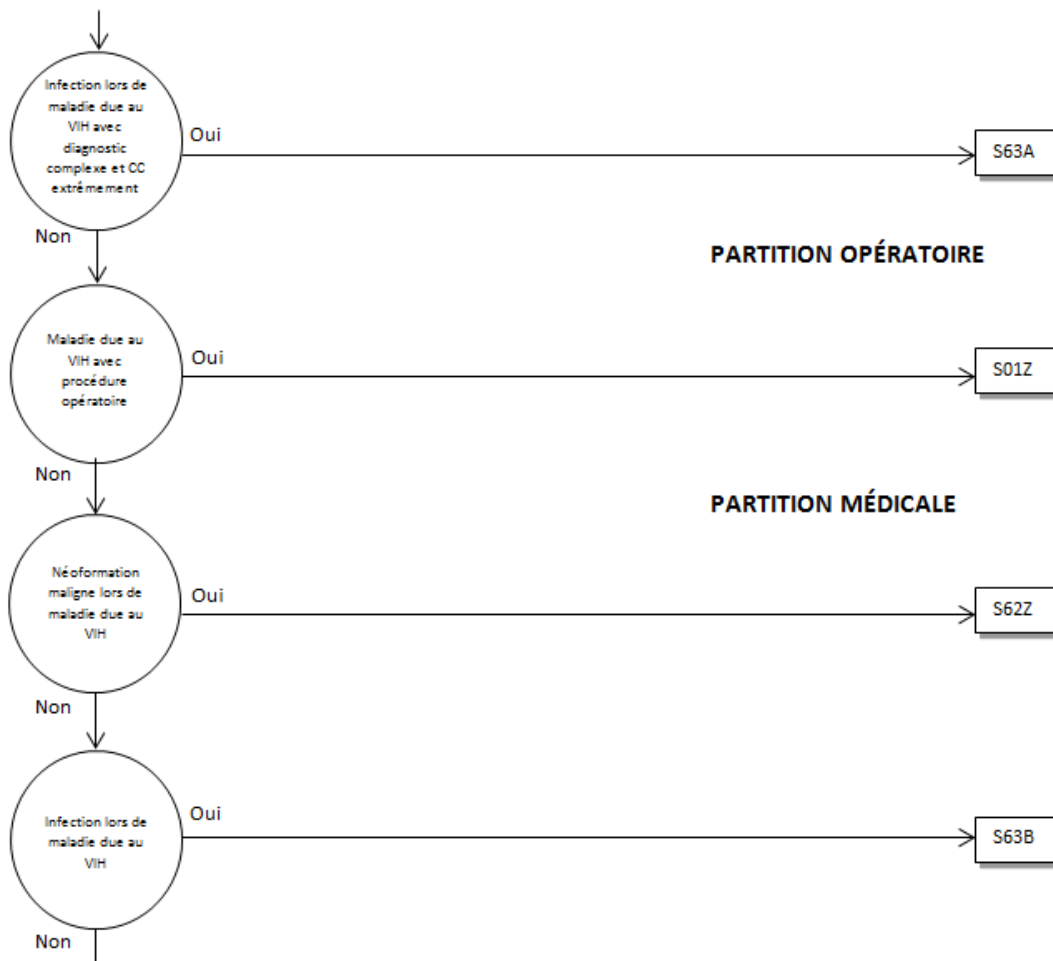

Dans la version 6.0 de SwissDRG, les logigrammes sont construits de telle sorte que les DRG associés à un DRG de base soient proches les uns des autres, l'ordre dans lequel les DRG sont effectivement choisis par le groupeur étant indiqué au moyen d'un numéro de rang figurant à droite des rectangles représentant les DRG (voir figure 5.2).

ABBILDUNG 5.2 Logigramme avec numéros de rang

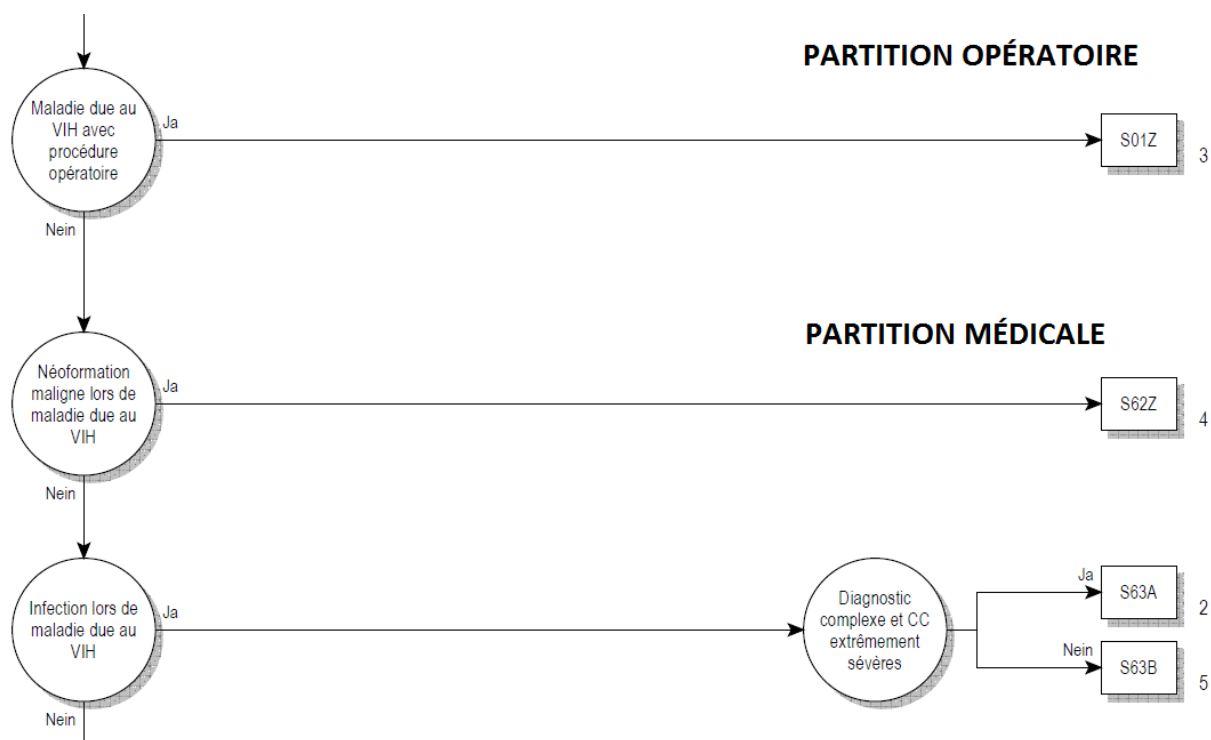

Les logigrammes représentés aux figures 5.1 et 5.2 sont équivalents. Leur logique sous-jacente est identique.

Étape 6: consultation de l'annexe C

Déterminez les CC et CCL à l'aide de l'annexe C et des données sur les documents d'accompagnement et calculez le PCCL.

Étape 7: classement dans un DRG

Exemples d'utilisation du présent manuel pour le classement d'un épisode de traitement dans un DRG

Soit, par exemple, un patient dont le diagnostic principal est K52.1 *Gastroentérite toxique et colite*, sans diagnostic secondaire ni intervention. Selon l'annexe A, les MDC et DRG qui entrent en ligne de compte sont les suivants: G46A/B/C, G50Z et G71A/B dans le MDC 06, S65Z dans le MDC 18A ainsi que les fonctions *Grave problème chez le nouveau-né* et *Plusieurs graves problèmes chez le nouveau-né* dans le MDC 15. Si l'on exclut les DRG VIH et les DRG non médicaux, on conclut, au terme de l'étape 1, que le cas peut être classé dans le MDC 06, en particulier dans le DRG de base G71. Après l'étape 2 le classement dans le MDC 06 demeure inchangé. Les étapes 3 et 4 ne sont pas pertinentes car les données ne contiennent aucun code d'intervention et le MDC n'est pas 15, 18, 19, 21 ou 22. A l'étape 5 il s'avère que le DRG de base G71 ne contient pas de niveau de sévérité, et l'étape 6 peut donc être ignorée. Le cas est alors classé dans le DRG de base G71.

Un autre exemple est celui d'un patient admis à l'hôpital avec le même diagnostic principal K52.1 *Gastroentérite toxique et colite* et le diagnostic secondaire B24 *Maladie VIH sans description détaillée [maladie virale de l'immunodéficience humaine]*, sans intervention. Comme auparavant, à l'étape 1 le MDC ainsi que les DRG possibles sont déterminés. A l'étape 2, le classement est modifié: le MDC et le DRG qui entrent en ligne de compte sont maintenant le MDC 18 et le DRG de base S65. L'étape 3 peut être sautée car les données ne contiennent aucun code d'intervention. L'étape 4 peut également l'être car aucune intervention n'est mentionnée dans l'enregistrement de données et la durée de séjour est supérieure à un jour (voir logigramme VIH). A l'étape 5 on constate que le DRG de base S65 n'est pas subdivisé. Depuis le cas est classé dans le DRG S65Z. Si le patient était sorti le jour de son admission ou le jour civil suivant, le cas aurait été classé dans le DRG S60Z (étape 4).

Considérons encore comme dernier exemple un patient avec diagnostic principal K52.1 *Gastroentérite toxique et colite*, les interventions 45.26 *Biopsie ouverte sur le gros intestin* et 45.27 *Biopsie intestinale, site non spécifié* et en plus les diagnostics secondaires B 18.2 *Hépatite chronique virale C* et I70.24 *Athérosclérose des artères distales: Type bassin-jambe, avec ulcération; Stade IV de Leriche et Fontaine*. Au cours de l'étape 1, le MDC et les DRG possibles comme le DRG de base G71 sont déterminés comme auparavant. A l'étape 2, le classement dans le MDC 06 ne serait pas modifié. A l'étape 3 on constaterait que le code 45.26 est associé aux DRG G04A/B et G07Z et G38 Z en tant qu'intervention de type OR, tandis que le code 45.27 est associé en tant qu'intervention de type OR à une série de DRG de différents MDC. A l'étape 4 il apparaîtrait qu'en fonction de l'âge ce sont les DRG G04A ou G04B qui doivent être retenus. Les diagnostics secondaires I70.24 et B 18.2 présentent des valeurs CCL de 3 dans le DRG de base G04. Le calcul du PCCL donne une valeur de 4 (voir annexe C et documents d'accompagnement). La condition "avec CC extrêmement grave" du DRG de base G04 serait ainsi remplie.

5.2 Symboles et conventions

Symboles dans les logigrammes des MDC

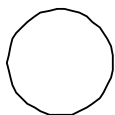

Un cercle indique qu'une décision est prise.



Cette forme signifie que le logigramme se poursuit sur une autre page.



Un rectangle représente un DRG.



Cette forme renvoie au classement dans un MDC.



Cette forme renvoie au prochain MDC.

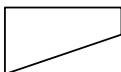

Cette forme représente une condition qui se réalise.

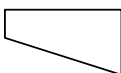

Cette forme représente une condition qui ne se réalise pas.

Remarques

‡ La double croix sert à désigner une intervention de type NonOR.

↔ La double flèche sert à désigner la latéralité d'une intervention (R = à droite, L = à gauche, B = des deux côtés).

Zones de texte

Les DRG de base sont marqués par des zones de texte à fond noir, les DRG par des zones de texte à bordure noire. En d'autres termes:

ADRG B69

Représente le DRG de base B69 *AIT et occlusion de vaisseaux extracrâniens ou démence et autres troubles chroniques de la fonction cérébrale*

DRG B69A

Représente le DRG B69A *Accident ischémique transitoire (AIT) et occlusion de vaisseaux extracrâniens, avec traitement neurologique complexe d'accident vasculaire cérébral aigu > 72 heures*

Tables employées pour définir les DRG

Dans ce manuel, tous les DRG sont définis à l'aide de codes diagnostiques, mais pour la définition de quelques DRG on recourt à une association de codes diagnostiques et de codes d'intervention de type OR ou NonOR. Sous chaque DRG de base se trouve une description de la logique qui est employée pour le classement des cas dans ce DRG. Dans quelques-unes de ces définitions logiques il est fait référence à des tables. On trouve souvent des expressions booléennes complexes pour lesquelles différentes conditions sont interconnectées par un "et" ou un "ou". La règle générale est appliquée ici, à savoir qu'une liaison "et" a la priorité sur une liaison "ou". Si l'on déroge à cette règle, des parenthèses sont alors utilisées.

6 Particularités de la version 6.0 de SwissDRG, version de tarification (2017/2017)

6.1 Validité des classifications de diagnostics et d'intervention

Dans les premières versions du système SwissDRG (0.1 à 0.2), plusieurs versions de la CHOP étaient valides en parallèle. Par exemple, les versions 8 à 11 de la CHOP coexistaient dans le système SwissDRG 0.2. Cela avait l'avantage qu'on pouvait, avec une seule version de groupeur, aussi bien traiter les données des années précédentes que rendre visibles les développements de la CHOP pour les années suivantes dans le manuel de définition. Pour un système DRG en voie d'être utilisé comme système de rémunération, il s'agit cependant d'exiger que la totalité des codes admis soient définis de manière exacte. Il s'agit précisément des codes terminaux admis pour l'année d'application. La possibilité de donner des codes périmés ou non terminaux mène à une détérioration de la qualité des données et à une possibilité limitée de comparaison entre les cas codés différemment.

C'est pourquoi, à partir de la version 0.3 de SwissDRG, seules les classifications de diagnostics et d'interventions d'une année seront désormais. Pour la présente « version 6.0 de SwissDRG, version tarification (2017/2017) », il s'agit des codes de l'année 2017, c'est-à-dire:

Diagnostics: version 2016 de la CIM-10-OMS (Classification internationale des maladies, version OMS).

Interventions: Classification suisse des interventions chirurgicales (CHOP), dans la version « CHOP 2017 ».

Il est important de noter que la nomenclature des versions de la CHOP a été modifiée. En 2009 il fallait appliquer la version 11 de la CHOP (« CHOP 11 »), alors qu'il n'y a pas eu de révision de la CHOP en 2010. Les versions de la CHOP applicables depuis 2011 ne portent plus un numéro de version mais l'année de validité (CHOP 2011 pour l'année 2011). La CHOP 11 [valable en 2009] et la CHOP 2011 [valable en 2011] sont donc des versions différentes.

Ce manuel présente donc les algorithmes de la version 6.0 de SwissDRG sur la base des codes valables durant l'année 2017.

Ces versions se distingueront de la version catalogue et la version planification en ce qui concerne les codes valables, mais pas pour ce qui est des autres caractéristiques de l'algorithme DRG (comme le tri, le nombre de DRG, etc.).

6.2 Marquage de la latéralité

A partir de la version 11 (2009) de la classification suisse des interventions chirurgicales CHOP, il est possible d'indiquer la latéralité pour les interventions sur les organes ou parties du corps présentant une symétrie (yeux, oreilles, reins, extrémités, etc.). Pour le moment, il n'existe cependant pas de prescriptions concernant les codes pour lesquels la latéralité peut ou doit être saisie. De ce fait, il est en principe possible de saisir la latéralité pour tout code CHOP dans la version actuelle SwissDRG 6.0. Il est ainsi possible que certaines interventions soient marquées d'une double flèche (<->), alors qu'elles ne concernent pas un organe présentant une symétrie.

6.3 Interventions de type OR et NonOR

Dans le système SwissDRG une distinction est faite entre les interventions de type OR et NonOR. Les interventions de type OR (OR = Operating Room - salle d'opération) sont toujours des interventions significatives (classantes) car l'ensemble des interventions de type OR est prise en considération dans la logique de classement des DRG (p. ex. pour le DRG de base 901).

Les interventions de type NonOR sont des interventions classantes au sein de quelques MDC seulement. Relevons que malgré leur dénomination des interventions de type NonOR peuvent être réalisées dans une salle d'opération (operating room = OR). La double croix (‡) sert à marquer une intervention de type NonOR.

Table 1.1 Liste des SwissDRG, version 6.0

DRG part. description

Prä-MDC

A01A	O	Transplantation hépatique avec ventilation artificielle > 59 heures ou avec rejet de la greffe ou avec autre transplantation d'organe particulière, âge < 16 ans
A01B	O	Transplantation hépatique sans ventilation artificielle > 59 heures, sans rejet de la greffe, sans autre transplantation d'organe particulière, âge > 15 ans
A02Z	O	Transplantation du rein et du pancréas
A04A	O	Transplantation de moelle osseuse / transfusion de cellules souches allogènes, sauf pour plasmocytome, avec préparation in vitro ou HLA-différente
A04B	O	Transplantation de moelle osseuse / transfusion de cellules souches allogènes, sauf pour plasmocytome, sans préparation in vitro, HLA-identique
A04C	O	Transplantation de moelle osseuse / transfusion de cellules souches allogène, pour plasmocytome
A05A	O	Transplantation cardiaque ou pulmonaire avec ventilation artificielle > 179 heures ou âge < 16 ans ou séparation de jumeaux siamois
A05B	O	Transplantation cardiaque ou pulmonaire sans ventilation artificielle > 179 heures, âge > 15 ans
A06Z	O	Ventilation artificielle > 499 heures et transplantation hépatique, pulmonaire, cardiaque et de moelle osseuse ou transfusion de cellules souches ou séparation de jumeaux siamois ou ventilation artificielle > 1499 heures
A07A	O	Ventilation artificielle > 499 heures avec procédure opératoire complexe ou traumatisme multiple ou traitement sous vide complexe, avec intervention hautement complexe ou traitement complexe de soins intensifs > 2940 / 3680 points
A07B	O	Ventilation artificielle > 499 avec procédure opératoire complexe ou traumatisme multiple ou traitement sous vide complexe ou âge < 16 ans ou traitement complexe de soins intensifs > 1764 / 2484 points
A07C	O	Ventilation artificielle > 499 et < 1500 heures ou autres situations coûteuses, âge > 15 ans
A11A	O	Ventilation artificielle > 249 et < 500 heures avec interv. haut. complexe ou ventil. artif. > 95 h avec tt complexe de soins intensifs > 1470 / 1656 pts ou âge < 16 ans ou interventions hautement complexes
A11B	O	Ventilation artificielle > 249 et < 500 heures avec procédure complexe, sans intervention hautement complexe, sans ventilation artificielle > 95 h avec traitement complexe de soins intensifs > 1470 / 1656 points, âge > 15 ans
A11C	O	Ventilation artificielle > 249 et < 500 heures sans procédure complexe, avec procédure opératoire particulière ou procédures de complication ou traitement complexe de soins intensifs > 1470 / 1656 points avec diagnostic particulier ou âge < 6 ans
A11D	O	Ventilation artificielle > 249 et < 500 heures
A13A	O	Ventilation artificielle > 95 et < 250 heures avec situations hautement complexes et traitement complexe de soins intensifs > 980 / 1104 points ou interventions en plusieurs temps ou âge < 16 ans ou traitement complexe de soins intensifs > 1470 / 1656 points
A13B	O	Ventilation artificielle > 95 et < 250 heures avec situations très complexes ou traitement complexe de soins intensifs > 980 / 1104 ou non décédé ou transféré ou durée de séjour > 8 jours
A13C	O	Ventilation artificielle > 95 et < 250 heures avec situations de complication particulières, âge > 15 ans ou traitement complexe de soins intensifs > 392 / 552 points ou âge < 16 ans, ou non décédé ou transféré ou durée de séjour > 8 jours
A13D	O	Ventilation artificielle > 95 et < 250 heures avec situations de complication particulières ou traitement complexe de soins intensifs > 392 / 552 points ou âge < 16 ans
A13E	O	Ventilation artificielle > 95 et < 250 heures
A15A	O	Transplantation de moelle osseuse / transfusion de cellules souches, autogène, sauf pour plasmocytome et transfus. de cell. souches lors de cardiopathie, néoformation au comportement incertain, lymphome ou néoform. maligne sur testicule et ovaire, ou âge < 16 ans
A15B	O	Transplantation de moelle osseuse / transfusion de cellules souches, autogène, sauf pour plasmocytome et transfus. de cell. souches lors de cardiopathie, sauf en cas de néoformation au comportement incertain, lymphome ou néoformation maligne sur testicule et ovaire, âge > 15 ans
A15C	O	Transplantation de moelle osseuse / transfusion de cellules souches, autogène, lors de plasmocytome et transfusion de cellules souches lors de cardiopathie
A16A	O	Transplantation d'intestin ou de pancréas
A16B	O	Injection de tissu pancréatique
A17A	O	Transplantation rénale avec défaillance postopératoire du greffon rénal ou âge < 16 ans ou transplantation ABO-incompatible
A17B	O	Transplantation rénale sans défaillance postopératoire du greffon rénal, âge > 15 ans, sans transplantation ABO-incompatible
A18A	O	Ventilation artificielle > 499 heures avec procédure hautement complexe, âge < 16 ans ou avec traitement complexe de soins intensifs > 4410 / 4600 points
A18B	O	Ventilation artificielle > 999 heures ou ventilation artificielle > 499 heures avec procédure hautement complexe, âge > 15 ans
A36A	O	Traitement complexe de soins intensifs > 980 / 1104 points pour maladies et troubles particuliers
A36B	O	Traitement complexe de soins intensifs > 392 / 552 et < 981 / 1105 points pour maladies et troubles particuliers
A42A	A	Prélèvement de cellules souches pour autogreffe avec chimiothérapie
A42B	A	Prélèvement de cellules souches pour autogreffe, âge < 16 ans
A42C	A	Prélèvement de cellules souches pour autogreffe, âge > 15 ans
A43Z	A	Réhabilitation précoce pour coma vigile et syndrome de verrouillage
A60A	M	Défaillance et rejet d'un greffon d'organe, plus d'une journée d'hospitalisation, avec CC extrêmement sévères ou procédure opératoire complexe
A60B	M	Défaillance et rejet d'un greffon d'organe, plus d'une journée d'hospitalisation
A60C	M	Défaillance et rejet d'un greffon d'organe, une journée d'hospitalisation
A61Z	M	Défaillance et rejet d'une transplantation de cellules hématopoïétiques
A90A	O	Traitement complexe en U-IMC > 1176/1104 points ou procédures opératoires complexes pour certaines maladies
A90B	O	Traitement complexe en U-IMC > 392/552 et < 1177/1104 points, ou réhabilitation précoce à partir de 14 jours de traitement pour certaines maladies
A91Z	M	Photophérèse et aphérèse, un jour d'hospitalisation
A92A	M	Traitement multimodal de la douleur pour maladies particulières ou traitement rhumatologique complexe, à partir de 14 jours de traitement sans procédure opératoire pour maladies particulières

tableau 1.1 Liste des SwissDRG, version 6.0

DRG	part.	description
A92B	M	Traitement multimodal de la douleur pour maladies particulières, 7 à 13 jours de traitement
A93A	M	Radiothérapie, plus de 8 séances d'irradiation, sauf pour maladies et troubles du système nerveux, avec procédure opératoire complexe
A93B	M	Radiothérapie, plus de 20 séances d'irradiation, sauf pour maladies et troubles du système nerveux
A93C	M	Radiothérapie, plus de 8 séances d'irradiation, sauf pour maladies et troubles du système nerveux
A94A	M	Traitement complexe en cas de colonisation ou d'infection à agents infectieux multirésistants à partir de 14 jours de traitement ou âge < 16 ans, sans procédure opératoire, sans maladie particulière
A94B	M	Traitement complexe en cas de colonisation ou d'infection à agents infectieux multirésistants, 7 à 13 jours de traitement, âge > 15 ans, sans procédure opératoire
A95A	M	Traitement complexe de réhabilitation précoce gériatrique avec procédure complexe ou traitement neurologique complexe d'accident vasculaire cérébral aigu
A95B	M	Traitement complexe de réhabilitation précoce gériatrique, à partir de 14 jours de traitement, avec procédure opératoire particulière ou traitement complexe de soins intensifs > 184 points
A95C	M	Traitement complexe de réhabilitation précoce gériatrique, à partir de 14 jours de traitement
A95D	M	Traitement complexe de réhabilitation précoce gériatrique, 7 à 13 jours de traitement, avec procédure opératoire particulière ou traitement complexe de soins intensifs > 184 points ou limitation sévère des fonctions motrices
A95E	M	Traitement complexe de réhabilitation précoce gériatrique, 7 à 13 jours de traitement
A96Z	M	Traitement complexe de médecine complémentaire, sans procédure opératoire
A97A	M	Traitement complexe de médecine palliative > 7 jours de traitement avec procédure complexe ou traitement complexe de médecine palliative > 21 jours de traitement avec procédure particulière et traitement complexe en unité de soins intermédiaires / traitement complexe de soins intensifs > 196 / 184 points ou > 8 séances d'irradiation
A97B	M	Traitement complexe de médecine palliative > 7 jours de traitement avec procédure complexe ou traitement complexe de médecine palliative > 21 jours de traitement avec procédure particulière
A97C	M	Traitement complexe de médecine palliative > 14 jours de traitement avec procédure de complication, traitement complexe de médecine palliative > 21 jours de traitement avec situations particulières
A97D	M	Traitement complexe de médecine palliative > 14 jours de traitement avec procédure de complication ou traitement complexe de médecine palliative > 21 jours de traitement
A97E	M	Traitement complexe de médecine palliative > 14 jours de traitement
A97F	M	Traitement complexe de médecine palliative > 7 jours de traitement avec procédure particulière ou procédures de complication ou limitation sévère des fonctions motrices
A97G	M	Traitement complexe de médecine palliative > 7 jours de traitement
B61A	M	Affections aiguës particulières et lésions de la moëlle épinière, avec intervention complexe, jusqu'à 13 jours d'hospitalisation, transféré
B61B	M	Affections aiguës particulières et lésions de la moëlle épinière avec procédure opératoire complexe
B61C	M	Affections aiguës et blessures particulières de la moelle épinière

MDC 01 Maladies et troubles du système nerveux

B01Z	O	Procédures opératoires complexes en plusieurs temps pour maladies et troubles du système nerveux ou chirurgie épileptique avec EEG vidéo invasif préopératoire
B02A	O	Craniotomie complexe ou opération de la colonne vertébrale avec radiothérapie, plus de 8 séances d'irradiation
B02B	O	Craniotomie complexe ou opération de la colonne vertébrale, âge < 6 ans ou âge < 18 ans avec grande intervention intracrânienne, avec CC extrêmement sévères
B02C	O	Craniotomie complexe ou opération de la colonne vertébrale avec radiothérapie < 9 séances d'irradiation, monitoring intraopératoire, procédures de complication ou grande intervention intracrânienne
B02D	O	Craniotomie complexe ou opération de la colonne vertébrale
B03Z	O	Interventions opératoires pour para / tétraplégie non aiguë ou interventions sur la colonne vertébrale et la moelle osseuse pour néoformation maligne ou avec CC extrêmement sévères ou sévères ou interventions pour paralysie cérébrale, dystrophie musculaire, neuropathie avec CC extrêmement sévères
B04A	O	Interventions opératoires et bilatérales sur les vaisseaux extracrâniens avec CC extrêmement sévères
B04B	O	Interventions sur les vaisseaux extracrâniens avec CC extrêmement sévères ou avec intervention bilatérale sur les vaisseaux extracrâniens ou lors d'un infarctus cérébral
B04C	O	Interventions opératoires sur les vaisseaux extracrâniens
B04D	O	Interventions sur les vaisseaux extracrâniens sans CC extrêmement sévères
B05Z	O	Décompression lors de syndrome du tunnel carpien ou du tunnel tarsien
B06A	O	Interventions pour paralysie cérébrale, dystrophie musculaire ou neuropathie, âge < 16 ans
B06B	O	Interventions pour paralysie cérébrale, dystrophie musculaire ou neuropathie, âge < 19 ans et âge > 15 ans ou avec CC sévères
B09Z	O	Autres interventions sur le crâne
B15Z	O	Radiothérapie pour maladies et troubles du système nerveux, plus d'un jour d'hospitalisation, plus de 10 séances d'irradiation
B16Z	O	Radiothérapie pour maladies et troubles du système nerveux, plus d'un jour d'hospitalisation, moins de 11 séances d'irradiation
B17A	O	Interventions sur les nerfs périphériques, les nerfs cérébraux ou d'autres parties du syst. nerveux avec CC extrêmement sévères ou diagnostic de complication
B17B	O	Interventions sur les nerfs périphériques, les nerfs cérébraux ou d'autres parties du système nerveux avec intervention complexe
B17C	O	Interventions sur les nerfs périphériques, les nerfs cérébraux ou d'autres parties du système nerveux ou avec ablation d'implants.
B18Z	O	Interventions sur la colonne vertébrale et la moelle épinière sauf en cas de néoformation maligne, sans CC extrêmement sévères ou sévères ni révision d'un shunt ventriculaire
B20A	O	Craniotomie ou grande opération de la colonne vertébrale avec procédure complexe, âge < 16 ans ou avec monitoring neurophysiologique intraopératoire
B20B	O	Craniotomie ou grande opération de la colonne vertébrale avec procédure complexe, âge > 15 ans
B20C	O	Craniotomie ou grande opération de la colonne vertébrale, âge < 3 ans ou avec diagnostic complexe
B20D	O	Craniotomie ou grande opération de la colonne vertébrale, âge > 2 ans

DRG	part.	description
B21A	O	Implantation d'un neurostimulateur pour stimulation cérébrale, système à plusieurs électrodes ou réglage de paramètres neurologiques de stimulation
B21B	O	Implantation d'un neurostimulateur pour stimulation cérébrale, système à une seule électrode
B21C	O	Implantation d'un neurostimulateur, sauf pour stimulation cérébrale, système à plusieurs électrodes
B21D	O	Implantation d'un neurostimulateur, sauf pour stimulation cérébrale, système à une seule électrode
B22A	O	Implantation d'une pompe à médicaments et procédure opératoire complexe ou irradiation ou chimiothérapie
B22B	O	Implantation d'une pompe à médicaments
B36A	O	Traitement complexe de soins intensifs > 1470 / 1656 points pour maladies et troubles du système nerveux
B36B	O	Traitement complexe de soins intensifs > 392 / 552 points avec procédure opératoire complexe ou traitement complexe de soins intensifs > 980 / 1104 points pour maladies et troubles du système nerveux
B36C	O	Traitement complexe de soins intensifs > 392 / 552 points pour maladies et troubles du système nerveux
B39A	O	Traitement neurologique complexe d'accident vasculaire cérébral aigu avec procédure particulière, plus de 72 heures avec intervention complexe ou avec procédures de complication
B39B	O	Traitement neurologique complexe d'accident vasculaire cérébral aigu avec procédure particulière, jusqu'à 72 heures avec intervention complexe, ou plus de 72 heures, sans intervention complexe, sans procédures de complication
B39C	O	Traitement neurologique complexe d'accident vasculaire cérébral aigu avec procédure particulière
B60Z	M	Paraplégie / tétraplégie non aiguë
B63A	M	Démence et autres troubles chroniques de la fonction cérébrale avec CC extrêmement sévères
B63B	M	Démence et autres troubles chroniques de la fonction cérébrale
B64A	M	Délires avec CC extrêmement sévères
B64B	M	Délires
B66A	M	Néoforations du système nerveux avec CC extrêmement sévères, plus d'un jour d'hospitalisation
B66B	M	Néoforations du système nerveux, un jour d'hospitalisation ou sans CC extrêmement sévères, ou état stuporeux ou coma d'origine non traumatique, âge < 16 ans
B66C	M	Néoforations du système nerveux, un jour d'hospitalisation ou sans CC extrêmement sévères, ou état stuporeux ou coma d'origine non traumatique, âge > 15 ans
B67A	M	Maladie de Parkinson avec CC extrêmement sévères ou diminution extrême ou réglage de paramètres neurologiques de stimulation
B67B	M	Maladie de Parkinson
B68A	M	Sclérose en plaques et ataxie cérébelleuse avec diagnostic complexe ou CC extrêmement sévères, plus d'un jour d'hospitalisation
B68B	M	Sclérose en plaques et ataxie cérébelleuse
B69A	M	Accident ischémique transitoire (AIT) et occlusion de vaisseaux extracrâniens, avec traitement neurologique complexe d'accident vasculaire cérébral aigu > 72 heures
B69B	M	Accident ischémique transitoire (AIT) et occlusion de vaisseaux extracrâniens, avec traitement neurologique complexe d'accident vasculaire cérébral aigu < 73 heures
B69C	M	Accident ischémique transitoire (AIT) et occlusion de vaisseaux extracrâniens, avec autre traitement neurologique complexe d'accident vasculaire cérébral aigu
B69D	M	Accident ischémique transitoire (AIT) et occlusion de vaisseaux extracrâniens
B70A	M	Apoplexie avec traitement neurologique complexe d'accident vasculaire cérébral aigu > 72 heures ou traitement complexe de soins intensifs > 184 points, avec diagnostic de complication
B70B	M	Apoplexie avec traitement neurologique complexe d'accident vasculaire cérébral aigu > 72 heures ou traitement complexe de soins intensifs > 184 points
B70C	M	Apoplexie avec traitement neurologique complexe d'accident vasculaire cérébral aigu < 73 heures, avec diagnostic de complication ou thrombolyse
B70D	M	Apoplexie avec traitement neurologique complexe d'accident vasculaire cérébral aigu < 73 heures, ou avec autre traitement neurologique complexe > 72 heures ou traitement complexe de soins intensifs > 184 points
B70E	M	Apoplexie, avec autre traitement neurologique complexe d'accident vasculaire cérébral aigu < 73 heures
B70F	M	Apoplexie, plus d'un jour d'hospitalisation ou thrombolyse, avec diagnostic de complication
B70G	M	Apoplexie, plus d'un jour d'hospitalisation
B70H	M	Apoplexie, plus d'un jour d'hospitalisation ou thrombolyse, décédé < 5 jours après admission, avec traitement neurologique complexe d'accident vasculaire cérébral aigu ou autre traitement neurologique complexe
B70I	M	Apoplexie, plus d'un jour d'hospitalisation ou thrombolyse, décédé < 5 jours après admission
B70J	M	Apoplexie, un jour d'hospitalisation
B71A	M	Affections des nerfs cérébraux et périphériques avec diagnostic complexe, avec CC sévères ou para / tétraplégie, ou sans diagnostic complexe avec CC sévères et para / tétraplégie
B71B	M	Affections des nerfs cérébraux et périphériques avec diagnostic complexe, ou sans diagnostic complexe avec CC sévères, ou sans CC sévères lors de para / tétraplégie
B71C	M	Affections des nerfs cérébraux et périphériques
B72A	M	Infection du système nerveux sauf méningite virale avec CC extrêmement sévères
B72B	M	Infection du système nerveux sauf méningite virale, âge < 16 ans ou diagnostic neurologique complexe
B72C	M	Infection du système nerveux sauf méningite virale, âge > 15 ans
B73Z	M	Méningite virale
B75Z	M	Convulsions fébriles
B76A	M	Crises convulsives, plus d'un jour d'hospitalisation avec diagnostic et traitement complexes, âge < 16 ans
B76B	M	Crises convulsives, plus d'un jour d'hospitalisation, avec diagnostic et traitement complexes, âge > 15 ans
B76C	M	Crises convulsives, plus d'un jour d'hospitalisation avec CC sévères, âge < 3 ans ou avec diagnostic complexe ou malformation congénitale ou CC extrêmement sévères, ou EEG avec diagnostic complexe ou malformation congénitale
B76D	M	Crises convulsives, plus d'un jour d'hospitalisation, avec CC sévères, âge > 2 ans ou avec EEG ou âge < 6 ans ou diagnostic complexe
B76E	M	Crises convulsives, âge > 5 ans
B77Z	M	Céphalées
B78A	M	Lésions intracrâniennes, avec diagnostic de complication ou âge < 1 an

tableau 1.1 Liste des SwissDRG, version 6.0

DRG	part.	description
B78B	M	Lésions intracrâniennes, âge > 0 an
B78C	M	Lésions intracrâniennes, un jour d'hospitalisation
B79Z	M	Fractures du crâne
B80Z	M	Autres blessures de la tête
B81A	M	Autres affections du système nerveux, plus d'un jour d'hospitalisation avec diagnostic complexe et âge < 16 ans ou diagnostic particulier
B81B	M	Autres affections du système nerveux, plus d'un jour d'hospitalisation avec diagnostic complexe et âge > 15 ans
B81C	M	Autres affections du système nerveux, plus d'un jour d'hospitalisation
B81D	M	Autres affections du système nerveux, un jour d'hospitalisation
B82Z	M	Autres affections des nerfs périphériques
B84Z	M	Myélopathies vasculaires
B85A	M	Maladies dégénératives du système nerveux ou paralysie cérébrale et diagnostic complexe, âge < 16 ans
B85B	M	Maladies dégénératives du système nerveux ou paralysie cérébrale et diagnostic complexe, âge > 15 ans, CC extrêmement sévères ou traitement complexe de soins intensifs ou traitement complexe en unité de soins intermédiaires > 360 points
B85C	M	Maladies dégénératives du système nerveux ou paralysie cérébrale ou diagnostic complexe, âge > 15 ans
B85D	M	Maladies dégénératives du système nerveux
B86Z	M	Compression médullaire, sans précision, et affection de la moelle épinière, sans précision
B90A	O	Traitement complexe en U-IMC > 1104 points ou réhabilitation neurologique précoce à partir de 20 jours de traitement pour maladies et troubles du système nerveux
B90B	O	Traitement complexe en U-IMC > 392/552 points ou réhabilitation neurologique précoce à partir de 14 jours de traitement pour maladies et troubles du système nerveux

MDC 02 Maladies et troubles de l'oeil

C01Z	O	Interventions pour blessures oculaires pénétrantes et suture de membrane amniotique
C02A	O	Enucléations et interventions sur l'orbite ou radiothérapie lors de néoformation maligne
C02B	O	Enucléations et interventions sur l'orbite
C03A	O	Interventions sur la rétine avec vitrectomie par la pars plana et autre procédure complexe avec intervention sur le cristallin
C03B	O	Intervention sur la rétine avec vitrectomie par la pars plana et autre procédure complexe
C04A	O	Transplantation de cornée, des deux côtés ou avec intervention complexe ou âge < 16 ans
C04B	O	Transplantation de cornée sans intervention complexe, âge > 15 ans
C06A	O	Interventions complexes particulières en cas de glaucome
C06B	O	Interventions complexes en cas de glaucome
C06C	O	Interventions en cas de glaucome
C08A	O	intervention bilatérale ou malformation congénitale du cristallin
C08B	O	Intervention sur le cristallin
C10A	O	Interventions sur les muscles oculaires, âge < 10 ans
C10B	O	Interventions sur les muscles oculaires, âge > 9 ans
C12Z	O	Autres reconstructions des paupières
C13Z	O	Interventions sur la glande lacrymale et les voies lacrymales
C14Z	O	Autres interventions sur l'oeil
C15Z	O	Autres interventions sur la rétine
C20Z	O	Autres interventions sur la cornée, la sclère et la conjonctive, interventions sur la paupière ou diverses interventions sur le cristallin
C60A	M	Infections de l'oeil aiguës et sévères avec diagnostic de complication ou avec CC sévères
C60B	M	Infections de l'oeil aiguës et sévères
C61A	M	Affections neuro-ophtalmologiques et vasculaires de l'oeil avec diagnostic de complication ou avec CC sévères
C61B	M	Affections neuro-ophtalmologiques et vasculaires de l'oeil
C62Z	M	Hyphéma et lésions oculaires soumises à un traitement conservateur
C63A	M	Néoformations malignes de l'oeil
C63B	M	Affections diabétiques et autres affections de l'oeil
C64Z	M	Glaucome, cataracte et affections de la paupière

MDC 03 Maladies et troubles de l'oreille, du nez, de la bouche et de la gorge

D01A	O	Implant cochléaire, bilatéral
D01B	O	Implant cochléaire, unilatéral
D02Z	O	Réssections complexes avec reconstructions au niveau de la tête et de la gorge et intervention combinée avec CC extrêmement sévères ou procédure de complication ou procédure opératoire complexe en plusieurs temps
D03A	O	Correction opératoire d'une fente labio-alvéolo-palatine, âge < 2 ans
D03B	O	Correction opératoire d'une fente labio-alvéolo-palatine, âge > 1 an
D04Z	O	Ostéotomie bimaxillaire et interventions complexes sur la mâchoire
D05A	O	Parotidectomie complexe
D05B	O	Interventions complexes sur les glandes salivaires sauf les parotidectomies complexes
D06A	O	Interventions coûteuses sur les sinus nasaux, l'apophyse mastoïde, l'oreille moyenne et autres interventions sur les glandes salivaires, avec tympanoplastie complexe ou âge < 6 ans
D06B	O	Interventions coûteuses sur les sinus nasaux, l'apophyse mastoïde, l'oreille moyenne et autres interventions sur les glandes salivaires, âge > 5 ans et âge < 16 ans, ou intervention complexe sur l'apophyse mastoïde ou les sinus nasaux ou avec diagnostic complexe, âge > 15 ans
D06C	O	Interventions coûteuses sur les sinus nasaux, l'apophyse mastoïde, l'oreille moyenne et autres interventions sur les glandes salivaires, âge > 15 ans
D08A	O	Interventions sur la cavité buccale et la bouche pour néoformation maligne avec CC sévères

DRG	part.	description
D08B	O	Interventions sur la cavité buccale et la bouche pour néoformation maligne
D09Z	O	Tonsillectomie pour néoformation maligne ou diverses interventions sur l'oreille, le nez, la bouche et la gorge avec CC extrêmement sévères
D12A	O	Autres interventions coûteuses sur l'oreille, le nez, la bouche et la gorge
D12B	O	Autres interventions sur l'oreille, le nez, la bouche et la gorge
D13A	O	Petites interventions sur le nez et l'oreille, âge < 6 ans
D13B	O	Petites interventions sur le nez et l'oreille, âge > 5 ans
D15A	O	Trachéostomie ou irradiation et germes multirésistants, avec CC extrêmement sévères ou implantation d'une endoprothèse de l'articulation temporo-mandibulaire
D15B	O	Trachéostomie ou irradiation et germes multirésistants
D16Z	O	Ablation de matériel sur la mâchoire et le visage
D17Z	O	Plastie reconstructive du pavillon de l'oreille
D20Z	O	Radiothérapie pour maladies et troubles de l'oreille, du nez, de la bouche et de la gorge, plus d'un jour d'hospitalisation
D22Z	O	Interventions sur la cavité buccale et la bouche, sauf pour néoformation maligne
D23Z	O	Implantation d'un appareil acoustique
D24A	O	Plasties de la peau complexes et grandes interventions au niveau de la tête et de la gorge avec CC extrêmement sévères ou intervention combinée
D24B	O	Plasties de la peau complexes et grandes interventions au niveau de la tête et de la gorge
D25A	O	Interventions moyennement complexes au niveau de la tête et de la gorge pour néoformation maligne avec CC extrêmement sévères, ou radiothérapie avec intervention opératoire
D25B	O	Interventions moyennement complexes au niveau de la tête et de la gorge pour néoformation maligne
D25C	O	Interventions moyennement complexes au niveau de la tête et de la gorge
D28Z	O	Ostéotomie sur une mâchoire et interventions complexes au niveau de la tête et de la gorge ou autres interventions au niveau de la tête et de la gorge pour néoformation maligne
D29Z	O	Opérations sur la mâchoire et autres interventions au niveau de la tête et de la gorge sauf en cas de néoformation maligne
D30A	O	Diverses interv. sur l'oreille, le nez, la bouche et la gorge sans CC extr. sévères, avec interv. coûteuse ou interventions sur la cav. bucc. et la bouche sauf pour néof. maligne, sans plastie du pl. bucc. ni plastie vestibul., âge < 3 ans
D30B	O	Tonsillectomie sauf pour néoformation maligne ou diverses interventions sur l'oreille, le nez, la bouche et la gorge avec CC sévères ou procédure particulière ou âge < 16 ans
D30C	O	Tonsillectomie sauf pour néoformation maligne ou diverses interventions sur l'oreille, le nez, la bouche et la gorge, âge > 15 ans
D35Z	O	Interventions sur le nez et les sinus nasaux pour néoformation maligne
D38A	O	Interventions très complexes sur le nez
D38B	O	Interventions complexes sur le nez
D39Z	O	Autres interventions sur le nez
D40Z	A	Extraction et réparation dentaire
D60A	M	Néoformations malignes à l'oreille, au nez, à la bouche et dans la gorge, plus d'un jour d'hospitalisation, avec CC extrêmement sévères
D60B	M	Neoplasie maligne di orecchio, naso, bocca e gola, un giorno di degenza o senza CC estremamente gravi
D61A	M	Troubles de l'équilibre (vertiges) avec acouphène, avec CC extrêmement sévères ou trouble complexe de l'équilibre
D61B	M	Troubles de l'équilibre (vertiges) avec acouphène
D62A	M	Epistaxie ou otite moyenne/infections des voies respiratoires supérieures et âge > 2 ans, âge < 10 ans ou procédures de complication ou diagnostic particulier
D62B	M	Epistaxie ou otite moyenne/infections des voies respiratoires supérieures et âge > 9 ans
D63Z	M	Otite moyenne ou infections des voies respiratoires supérieures, âge < 3 ans
D64Z	M	Laryngotrachéite et épiglottite
D65Z	M	Blessure et difformité du nez
D66Z	M	Autres maladies de l'oreille, du nez, de la bouche et la gorge
D67Z	M	Maladies des dents et de la cavité buccale sans extraction ni réparation dentaires

MDC 04 Maladies et troubles des organes respiratoires

E01A	O	Interventions de révision, lobectomie bilatérale avec CC extrêmement sévères ou radiothérapie avec intervention opératoire
E01B	O	Interventions de révision, lobectomie bilatérale, radiothérapie avec ventilation artificielle > 24 heures
E02A	O	Autres procédures opératoires sur l'appareil respiratoire avec procédure particulière ou âge < 16 ans
E02B	O	Autres procédures opératoires sur l'appareil respiratoire, âge > 15 ans avec intervention coûteuse ou insertion d'extenseurs bronchiques
E02C	O	Autres procédures opératoires sur l'appareil respiratoire, âge > 15 ans
E03Z	O	Curiethérapie ou thérapie avec nucléides ouverts pour maladies et troubles de l'appareil respiratoire, plus d'un jour d'hospitalisation
E05A	O	Autres grandes interventions sur le thorax ou insertion de valves bronchiques, avec CC extrêmement sévères
E05B	O	Autres grandes interventions sur le thorax ou insertion de valves bronchiques ou pour néoformation maligne
E05C	O	Autres grandes interventions sur le thorax, sans insertion de valves bronchiques, sauf pour néoformation maligne
E06A	O	Autres résections pulmonaires, biopsie des organes thoraciques et interventions sur la paroi thoracique avec CC extrêmement sévères ou réduction chirurgicale du volume pulmonaire
E06B	O	Autres résections pulmonaires, biopsie des organes thoraciques et interventions sur la paroi thoracique sans CC extrêmement sévères, sans réduction chirurgicale du volume pulmonaire, âge < 16 ans
E06C	O	Autres résections pulmonaires, biopsie des organes thoraciques et interventions sur la paroi thoracique sans CC extrêmement sévères, sans réduction chirurgicale du volume pulmonaire, âge > 15 ans
E07Z	O	Interventions pour syndrome d'apnée du sommeil
E08A	O	Radiothérapie pour maladies et troubles de l'appareil respiratoire, plus d'un jour d'hospitalisation avec CC extrêmement sévères ou procédures de complication
E08B	O	Radiothérapie pour maladies et troubles de l'appareil respiratoire, plus d'un jour d'hospitalisation
E36Z	O	Traitement complexe de soins intensifs > 392 / 552 points

tableau 1.1 Liste des SwissDRG, version 6.0

DRG	part.	description
E40A	A	Maladies et troubles de l'appareil respiratoire avec ventilation artificielle > 24 heures, avec CC extrêmement sévères ou SDRA, âge < 16 ans ou diagnostics de complication
E40B	A	Maladies et troubles de l'appareil respiratoire avec ventilation artificielle > 24 heures, avec CC extrêmement sévères ou SDRA ou para / tétraplégie, âge > 15 ans
E40C	A	Maladies et troubles de l'appareil respiratoire avec ventilation artificielle > 24 heures
E60A	M	Fibrose kystique (mucoviscidose) ou autre maladie pulmonaire avec séjour d'évaluation avant transplantation ou âge < 16 ans
E60B	M	Fibrose kystique (mucoviscidose) sans autre maladie pulmonaire avec séjour d'évaluation avant transplantation, âge > 15 ans
E63Z	M	Syndrome d'apnées du sommeil ou polysomnographie cardiorespiratoire, max. 2 jours d'hospitalisation
E64A	M	Insuffisance respiratoire ou embolie pulmonaire, plus d'un jour d'hospitalisation, avec CC extrêmement sévères
E64B	M	Insuffisance respiratoire, plus d'un jour d'hospitalisation, âge < 10 ans
E64C	M	Insuffisance respiratoire, plus d'un jour d'hospitalisation, âge > 9 ans
E64D	M	Insuffisance respiratoire ou embolie pulmonaire, un jour d'hospitalisation
E65A	M	Maladie chronique obstructive des voies respiratoires ou bronchite et asthme bronchique, plus d'un jour d'hospitalisation, avec CC extrêmement sévères, âge < 1 an, avec infection VRS, avec intervention sur les bronches ou CC extrêmement sévères ou diagnostic complexe
E65B	M	Maladie chronique obstructive des voies respiratoires avec VEMS < 35% ou âge < 1 an
E65C	M	Maladie chronique obstructive des voies respiratoires, âge > 0 an
E66A	M	Traumatisme thoracique sévère avec diagnostic de complication
E66B	M	Traumatisme thoracique sévère sans diagnostic de complication
E69A	M	Bronchite et asthme bronchique ou maux respiratoires, âge < 12 ans avec infection VRS ou avec procédure de complication
E69B	M	Bronchite et asthme bronchique ou maux respiratoires, âge < 12 ans
E69C	M	Bronchite et asthme bronchique ou maux respiratoires, âge > 11 ans
E70A	M	Coqueluche et bronchiolite aiguë, âge < 1 an
E70B	M	Coqueluche et bronchiolite aiguë, âge > 0 an
E71A	M	Néoplasmes des organes respiratoires, plus d'un jour d'hospitalisation, avec CC extrêmement sévères ou bronchoscopie rigide ou avec biopsie pulmonaire complexe
E71B	M	Néoplasmes des organes respiratoires
E73A	M	Epanchement pleural avec CC extrêmement sévères
E73B	M	Epanchement pleural
E74Z	M	Maladie pulmonaire interstitielle
E75A	M	Autres maladies des organes respiratoires avec CC extrêmement sévères ou diagnostic de complication ou âge < 16 ans
E75B	M	Autres maladies des organes respiratoires sans CC extrêmement sévères, sans diagnostic de complication, âge > 15 ans
E75C	M	Autres maladies des organes respiratoires
E76A	M	Tuberculose, plus de 14 jours d'hospitalisation, en cas de colonisation ou d'infection à agents infectieux multirésistants ou âge < 16 ans ou procédure de complication ou avec CC extrêmement sévères
E76B	M	Tuberculose, plus de 14 jours d'hospitalisation, âge > 15 ans
E76C	M	Tuberculose jusqu'à 14 jours d'hospitalisation, avec CC sévères
E76D	M	Tuberculose jusqu'à 14 jours d'hospitalisation ou pneumothorax
E77A	M	Autres infections et inflammations des organes respiratoires avec diagnostic complexe ou CC extrêmement sévères ou procédure de complication, avec traitement complexe de soins intensifs > 196 / 360 points
E77B	M	Autres infections et inflammations des organes respiratoires avec diagnostic complexe lors d'état après transplantation d'organe ou avec CC extrêmement sévères, ou procédure de complication
E77C	M	Autres infections et inflammations des organes respiratoires sans diagnostic complexe lors d'état après transplantation d'organes ou CC extrêmement sévères, sans procédure de complication, âge < 16 ans
E77D	M	Autres infections et inflammations des organes respiratoires sans diagnostic complexe lors d'état après transplantation d'organes ou CC extrêmement sévères, sans procédure de complication, âge > 15 ans
E77E	M	Autres infections et inflammations des organes respiratoires, âge < 1 an
E77F	M	Autres infections et inflammations des organes respiratoires, âge à partir de 1 an, avec CC sévères ou lors de para / tétraplégie
E77G	M	Autres infections et inflammations des organes respiratoires, âge à partir de 1 an
E78Z	M	Contrôle et optimisation d'un traitement existant de ventilation artificielle, jusqu'à 2 jours d'hospitalisation
E90Z	O	Traitement complexe en U-IMC > 392/552 points pour maladies et troubles des organes respiratoires

MDC 05 Maladies et troubles de l'appareil circulatoire

F01A	O	Pose d'un défibrillateur cardioverteur (AICD), stimulation double ou triple chambre, avec intervention cardiaque ou vasculaire supplémentaire
F01B	O	Pose d'un défibrillateur cardioverteur (AICD), stimulation triple chambre, sans intervention cardiaque ou vasculaire supplémentaire
F01C	O	Pose d'un défibrillateur cardioverteur (AICD), stimulation simple chambre, avec intervention cardiaque ou vasculaire supplémentaire
F01D	O	Pose d'un défibrillateur cardioverteur (AICD), stimulation double chambre, sans intervention cardiaque ou vasculaire supplémentaire
F01E	O	Pose d'un défibrillateur cardioverteur (AICD), avec CC extrêmement sévères
F01F	O	Pose d'un défibrillateur cardioverteur (AICD), stimulation simple chambre, sans intervention cardiaque ou vasculaire supplémentaire
F02A	O	Changement d'agrégat d'un défibrillateur cardioverteur (AICD), stimulation triple chambre
F02B	O	Changement d'agrégat défibrillateur cardioverteur (AICD), stimulation double chambre
F03A	O	Intervention valvulaire cardiaque avec cœur-poumon artificiel, avec procédures de complication
F03B	O	Intervention valvulaire cardiaque avec cœur-poumon artificiel, avec intervention triple ou âge < 1 an ou sous hypothermie profonde ou avec bioprothèse
F03C	O	Intervention valvulaire cardiaque avec cœur-poumon artificiel, avec intervention double ou malformation cardiaque congénitale, avec réopération ou actes diagnostiques invasifs ou ablation intraopératoire
F03D	O	Intervention valvulaire cardiaque avec cœur-poumon artificiel, avec intervention double ou malformation cardiaque congénitale ou réopération ou actes diagnostiques invasifs ou ablation intraopératoire ou âge < 16 ans
F03E	O	Intervention valvulaire cardiaque avec cœur-poumon artificiel, âge > 15 ans

DRG	part.	description
F04Z	O	Procédures opératoires complexes en plusieurs temps ou traitement sous vide complexe ou transplantation de tissu avec anastomose microvasculaire pour maladies et troubles de l'appareil circulatoire
F05Z	O	Opération de pontage coronarien avec actes diagnostiques cardiologiques invasifs ou ablation intraopératoire, avec procédures de complication ou intervention carotidienne ou interventions particulières avec cœur-poumon artificiel sous hypothermie profonde
F06A	O	Opération de pontage coronarien avec procédures opératoires complexes en plusieurs temps
F06B	O	Opération de pontage coronarien avec procédure de complication ou intervention carotidienne ou ablation intraopératoire avec réopération ou infarctus, ou actes diagnostiques cardiologiques invasifs avec réopération, infarctus ou ablation intraopératoire
F06C	O	Opération de pontage coronarien, avec actes diagnostiques cardiologiques invasifs ou ablation intraopératoire
F06D	O	Opération de pontage coronarien
F07Z	O	Autres interventions avec cœur-poumon artificiel ou implantation d'une valve cardiaque par voie endovasculaire, âge < 1 an ou avec procédures de complication ou opération complexe ou autre intervention valvulaire cardiaque avec cœur-poumon artificiel, âge < 16 ans
F08Z	O	Grandes interventions vasculaires réparatrices sans cœur-poumon artificiel, avec procédures de complication ou anévrisme thoraco-abdominal
F10Z	O	Changement d'agrégat d'un défibrillateur cardiovertteur (AICD), stimulation simple chambre
F12A	O	Implantation d'un stimulateur cardiaque triple chambre
F12B	O	Implantation d'un stimulateur cardiaque double chambre, avec intervention complexe ou âge < 16 ans
F12C	O	Implantation d'un stimulateur cardiaque double chambre, âge > 15 ans, avec CC extrêmement sévères
F12D	O	Implantation d'un stimulateur cardiaque double chambre, âge > 15 ans
F12E	O	Implantation d'un stimulateur cardiaque simple chambre, avec CC extrêmement sévères
F12F	O	Implantation d'un stimulateur cardiaque simple chambre
F13A	O	Amputation lors de maladies cardio-vasculaires aux membres supérieurs et aux orteils avec CC extrêmement sévères ou arthrodèse complexe du pied et interventions de révision ou réparatrices en plusieurs temps ou intervention vasculaire
F13B	O	Amputation lors de maladies cardio-vasculaires aux membres supérieurs et aux orteils avec CC extrêmement sévères ou arthrodèse complexe du pied
F13C	O	Amputation lors de maladies cardio-vasculaires aux membres supérieurs et aux orteils ou diverses interventions pour diabète sucré avec complications
F14A	O	Interventions vasculaires complexes ou multiples sauf grandes interventions réparatrices avec procédures de complication ou révision ou diagnostic complexe ou âge < 3 ans, avec CC extrêmement sévères
F14B	O	Interventions vasculaires complexes ou multiples sauf grandes interventions réparatrices avec procédures de complication ou révision ou diagnostic complexe ou âge < 3 ans
F15Z	O	Angioplastie coronaire percutanée avec procédures de complication ou actes diagnostiques cardiologiques invasifs, plus de 2 jours d'hospitalisation, avec procédures de complication ou endocardite
F17A	O	Changement d'un stimulateur cardiaque, multi-chambres
F17B	O	Changement d'un stimulateur cardiaque, simple chambre
F18A	O	Révision d'un stimulateur cardiaque ou défibrillateur cardiovertteur (AICD) sans changement d'agrégat, avec CC extrêmement sévères ou intervention particulière ou âge < 16 ans
F18B	O	Révision d'un stimulateur cardiaque ou défibrillateur cardiovertteur (AICD) sans changement d'agrégat, âge > 15 ans
F19Z	O	Autre intervention transluminale percutanée sur le cœur, l'aorte et les vaisseaux pulmonaires
F21A	O	Autres procédures opératoires pour maladies cardio-vasculaires avec traitement sous vide ou débridements étendus ou peau d'épaisseur partielle étendue ou CC extrêmement sévères
F21B	O	Autres procédures opératoires pour maladies cardio-vasculaires
F24A	O	Angioplastie coronaire percutanée (PTCA) avec diagnostic complexe et intervention hautement complexe ou avec PTA, avec CC extrêmement sévères ou âge < 16 ans
F24B	O	Angioplastie coronaire percutanée (PTCA) avec diagnostic complexe et intervention hautement complexe ou avec PTA, âge > 15 ans
F28A	O	Amputation pour maladies cardio-vasculaires sauf aux membres supérieurs et aux orteils avec intervention vasculaire supplémentaire ou avec transplantation de peau et avec CC sévères
F28B	O	Amputation pour maladies cardio-vasculaires sauf aux membres supérieurs et aux orteils, avec CC sévères
F28C	O	Amputation pour maladies cardio-vasculaires sauf aux membres supérieurs et aux orteils
F30Z	O	Opération pour malformation cardiaque complexe de naissance ou chirurgie hybride infantile
F31Z	O	Autres interventions avec cœur-poumon artificiel, sans procédures de complication, sans opération complexe
F33A	O	Grandes interventions vasculaires réparatrices sans cœur-poumon artificiel, avec intervention plusieurs étages ou intervention sur l'aorte ou réopération avec CC extrêmement sévères ou traitement complexe de soins intensifs > 196 / 184 points et intervention complexe
F33B	O	Grandes interventions vasculaires réparatrices sans cœur-poumon artificiel, avec intervention plusieurs étages ou intervention sur l'aorte ou réopération avec CC extrêmement sévères ou traitement complexe de soins intensifs > 196 / 184 points
F33C	O	Grandes interventions vasculaires réparatrices sans cœur-poumon artificiel, avec intervention plusieurs étages ou intervention sur l'aorte ou réopération, avec intervention complexe
F33D	O	Grandes interventions vasculaires réparatrices sans cœur-poumon artificiel, avec intervention plusieurs étages ou intervention sur l'aorte ou réopération
F34A	O	Autres grandes interventions vasculaires réparatrices sans cœur-poumon artificiel, avec CC extrêmement sévères
F34B	O	Autres grandes interventions vasculaires réparatrices sans cœur-poumon artificiel
F35A	O	Autres interventions cardiothoraciques sans cœur-poumon artificiel, sans procédures de complication ou réparations de la paroi thoracique, âge < 16 ans ou procédure de complication
F35B	O	Autres interventions cardiothoraciques sans cœur-poumon artificiel, sans procédures de complication ou réparations de la paroi thoracique, âge > 15 ans, avec CC extrêmement sévères
F35C	O	Autres interventions cardiothoraciques sans cœur-poumon artificiel, sans procédures de complication ou réparations de la paroi thoracique, âge > 15 ans
F36A	O	Traitement complexe de soins intensifs > 784 / 1380 points pour maladies et troubles de l'appareil circulatoire ou pompe cardiaque
F36B	O	Traitement complexe de soins intensifs > 392 / 552 points avec procédure opératoire complexe ou traitement complexe de soins intensifs > 980 / 1104 points ou interventions vasculaires complexes avec cœur-poumon artificiel pour maladies et troubles de l'appareil circulatoire
F36C	O	Traitement complexe de soins intensifs > 392 / 552 points ou ventilation artificielle > 24 heures et âge < 10 ans ou interventions vasculaires complexes avec cœur-poumon artificiel ou pompe cardiaque

tableau 1.1 Liste des SwissDRG, version 6.0

DRG	part.	description
F38Z	O	Interventions vasculaires moyennement complexes sans cœur-poumon artificiel
F39A	O	Vasectomie et stripping de veines avec intervention bilatérale particulière avec ulcère veineux ou avec CC sévères
F39B	O	Vasectomie et stripping de veines avec intervention bilatérale particulière
F39C	O	Vasectomie et stripping de veines
F41A	A	Actes diagnostiques cardiologiques invasifs pour infarctus du myocarde aigu avec CC extrêmement sévères
F41B	A	Actes diagnostiques cardiologiques invasifs pour infarctus du myocarde aigu
F43A	A	Ventilation artificielle > 24 heures pour maladies et troubles de l'appareil circulatoire, avec CC extrêmement sévères
F43B	A	Ventilation artificielle > 24 heures pour maladies et troubles de l'appareil circulatoire
F46A	A	Actes diagnostiques cardiologiques invasifs sauf pour infarctus du myocarde aigu, plus de 2 jours d'hospitalisation, avec diagnostic complexe, âge < 14 ans
F46B	A	Actes diagnostiques cardiologiques invasifs sauf pour infarctus du myocarde aigu, plus de 2 jours d'hospitalisation, avec diagnostic complexe, âge > 13 ans
F49A	A	Actes diagnostiques cardiologiques invasifs sauf pour infarctus du myocarde aigu, plus de 2 jours d'hospitalisation ou CC extrêmement sévères, avec intervention complexe et avec CC extrêmement sévères
F49B	A	Actes diagnostiques cardiologiques invasifs sauf pour infarctus du myocarde aigu, plus de 2 jours d'hospitalisation, avec CC extrêmement sévères
F49C	A	Actes diagnostiques cardiologiques invasifs sauf pour infarctus du myocarde aigu, plus de 2 jours d'hospitalisation ou CC extrêmement sévères, avec intervention complexe
F49D	A	Actes diagnostiques cardiologiques invasifs sauf pour infarctus du myocarde aigu, plus de 2 jours d'hospitalisation
F49E	A	Actes diagnostiques cardiologiques invasifs sauf pour infarctus du myocarde aigu, 2 jours d'hospitalisation
F49F	A	Actes diagnostiques cardiologiques invasifs sauf pour infarctus du myocarde aigu, un jour d'hospitalisation
F50A	O	Mesures ablatives pour tachyarythmie avec ablation hautement complexe
F50B	O	Mesures ablatives pour tachyarythmie avec ablation complexe ou intervention à complications et CC extrêmement sévères
F50C	O	Mesures ablatives pour tachyarythmie, âge < 16 ans
F50D	O	Mesures ablatives pour tachyarythmie avec examen par cathétérisme transseptal du cœur gauche, âge > 15 ans
F50E	O	Mesures ablatives pour tachyarythmie, âge > 15 ans
F51A	O	Implantation endovasculaire d'endoprothèse (stent) aortique thoracique
F51B	O	Implantation endovasculaire d'endoprothèse (stent) aortique avec implantation d'endoprothèse (stent) complexe
F51C	O	Implantation endovasculaire d'endoprothèse (stent) aortique
F52A	O	Angioplastie coronaire percutanée avec diagnostic complexe et avec CC extrêmement sévères
F52B	O	Angioplastie coronaire percutanée avec diagnostic complexe ou avec curiethérapie intracoronaire
F54Z	O	Interventions vasculaires complexes ou multiples sans procédures de complication, sans révision, sans diagnostic complexe, âge > 2 ans ou interventions vasculaires moyennement complexes avec diagnostic de complication, sans CC extrêmement sévères, sans thrombectomie par rotation
F56A	O	Angioplastie coronaire percutanée avec intervention hautement complexe, avec CC extrêmement sévères
F56B	O	Angioplastie coronaire percutanée avec intervention hautement complexe
F57A	O	Angioplastie coronaire percutanée avec intervention complexe, avec CC extrêmement sévères
F57B	O	Angioplastie coronaire percutanée avec intervention complexe
F58Z	O	Autre angioplastie coronaire percutanée
F59A	O	Interventions vasculaires complexes ou moyennement complexes avec CC extrêmement sévères
F59B	O	Interventions vasculaires complexes ou moyennement complexes, âge < 16 ans
F59C	O	Interventions vasculaires complexes ou moyennement complexes, interventions bilatérales ou combinées, âge > 15 ans
F59D	O	Interventions vasculaires complexes ou moyennement complexes, âge > 15 ans
F60A	M	Infarctus du myocarde aigu sans actes diagnostiques cardiologiques invasifs avec CC extrêmement sévères
F60B	M	Infarctus du myocarde aigu sans actes diagnostiques cardiologiques invasifs
F61A	M	Endocardite infectieuse avec diagnostic de complication ou procédure de complication
F61B	M	Endocardite infectieuse
F62A	M	Insuffisance cardiaque et choc avec CC extrêmement sévères, avec dialyse ou réanimation ou diagnostic de complication
F62B	M	Insuffisance cardiaque et choc avec CC extrêmement sévères
F62C	M	Insuffisance cardiaque et choc
F63A	M	Thrombose veineuse avec CC sévères
F63B	M	Thrombose veineuse
F64Z	M	Ulcère cutané lors de maladies cardio-vasculaires
F65A	M	Maladies vasculaires périphériques avec diagnostic complexe et CC extrêmement sévères, et traitement complexe de soins intensifs ou traitement complexe en U-IMC > 196 / 184 points
F65B	M	Maladies vasculaires périphériques avec diagnostic complexe et CC extrêmement sévères
F66Z	M	Artériosclérose coronaire sans CC extrêmement sévères
F67A	M	Hypertension avec CC extrêmement sévères
F67B	M	Hypertension avec CC sévères
F67C	M	Hypertension
F68A	M	Maladie cardiaque de naissance, âge < 16 ans
F68B	M	Maladie cardiaque de naissance, âge > 15 ans
F69A	M	Valvulopathies avec CC extrêmement sévères
F69B	M	Valvulopathies
F70A	M	Arythmie sévère et arrêt cardio-circulatoire, plus d'un jour d'hospitalisation, avec CC extrêmement sévères
F70B	M	Arythmie sévère et arrêt cardio-circulatoire, plus d'un jour d'hospitalisation
F71A	M	Arythmie cardiaque légère et troubles de la transmission de l'excitation, artériosclérose coronaire et angor instable, avec CC extrêmement sévères
F71B	M	Arythmie cardiaque légère et troubles de la transmission de l'excitation avec CC sévères

DRG	part.	description
F72A	M	Angor instable avec CC sévères ou diagnostic de complication, âge < 16 ans
F72B	M	Angor instable, âge > 15 ans
F73A	M	Syncope et collapsus, avec CC extrêmement sévères
F73B	M	Syncope et collapsus
F74Z	M	Douleur thoracique
F75A	M	Autres maladies du système circulatoire avec CC extrêmement sévères
F75B	M	Autres maladies du système circulatoire, âge < 18 ans
F75C	M	Autres maladies du système circulatoire ou intervention vasculaire, âge > 17 ans
F90A	O	Traitement complexe en U-IMC > 392 / 552 points pour maladies et troubles de l'appareil circulatoire, avec procédure opératoire complexe
F90B	O	Traitement complexe en U-IMC > 392 / 552 points pour maladies et troubles de l'appareil circulatoire
F95A	O	Fermeture opératoire d'une communication interauriculaire ou interventriculaire, âge < 19 ans
F95B	O	Fermeture opératoire d'une communication interauriculaire ou interventriculaire, âge > 18 ans
F98A	O	Remplacement de valve cardiaque par implantation endovasculaire, remplacement de valve aortique par voie transapicale ou malformation congénitale ou âge < 16 ans
F98B	O	Remplacement de valve cardiaque par implantation endovasculaire, âge > 15 ans
F98C	O	Réparation endovasculaire de valve mitrale, âge > 15 ans

MDC 06 Maladies et troubles des organes digestifs

G02A	O	Interventions ou diagnostics de complication sur l'intestin grêle et le colon avec CC extrêmement sévères
G02B	O	Intervention complexe ou diagnostics de complication sur l'intestin grêle et le colon avec autre intervention sur l'estomac, l'œsophage et le duodénum et malformation congénitale, âge < 2 ans
G02C	O	Intervention complexe ou diagnostics de complication sur l'intestin grêle et le colon
G03A	O	Grandes interventions sur l'estomac, l'œsophage et le duodénum avec intervention hautement complexe ou procédures de complication ou pour néoformation maligne particulière
G03B	O	Grandes interventions sur l'estomac, l'œsophage et le duodénum sauf pour néoformation maligne particulière
G04A	O	Adhésiolyse péritonéale, âge < 4 ans ou avec CC extrêmement sévères ou petites interventions sur l'intestin grêle et le côlon avec CC extrêmement sévères, âge < 16 ans
G04B	O	Adhésiolyse péritonéale, âge < 4 ans ou avec CC extrêmement sévères ou petites interventions sur l'intestin grêle et le côlon avec CC extrêmement sévères, âge > 15 ans
G07Z	O	Petites interventions sur l'intestin grêle et le côlon
G08A	O	Réparation complexe de la paroi abdominale, avec CC extrêmement sévères
G08B	O	Réparation complexe de la paroi abdominale
G09A	O	Interventions bilatérales pour hernies inguinales et crurales ou herniotomies complexes bilatérales, plus d'un jour d'hospitalisation
G09B	O	Interventions pour hernies inguinales et crurales ou herniotomies complexes avec intervention complexe
G09C	O	Interventions pour hernies inguinales et crurales ou herniotomies complexes
G09D	O	Interventions pour hernies inguinales et crurales ou herniotomies complexes, un jour d'hospitalisation
G10A	O	Interventions particulières sur le système hépatobiliaire, le pancréas, la rate ou le péritoine avec néoformation maligne et procédure particulière
G10B	O	Interventions particulières sur le système hépatobiliaire, le pancréas, la rate ou le péritoine avec néoformation maligne
G11A	O	Pyloromyotomie ou anoproctoplastie et réparation de l'anus et du sphincter, âge < 10 ans
G11B	O	Pyloromyotomie ou anoproctoplastie et réparation de l'anus et du sphincter avec intervention coûteuse, âge > 9 ans
G11C	O	Pyloromyotomie ou anoproctoplastie et réparation de l'anus et du sphincter, âge > 9 ans
G12A	O	Autres procédures opératoires sur les organes digestifs avec procédure opératoire complexe et CC extrêmement sévères ou procédure particulière avec HIPEC
G12B	O	Autres procédures opératoires sur les organes digestifs avec procédure opératoire moyennement complexe
G12C	O	Autres procédures opératoires sur les organes digestifs
G13Z	O	Autres interventions sur l'intestin ou entérostomie avec CC extrêmement sévères
G16A	O	Résection rectale complexe avec chirurgie des métastases hépatiques ou procédures de complication ou éviscération du petit bassin ou radiothérapie avec grande intervention abdominale
G16B	O	Résection rectale complexe sans chirurgie des métastases hépatiques, sans procédures de complication, sans éviscération du petit bassin, sans radiothérapie associée à une grande intervention abdominale
G17Z	O	Autre résection rectale sans intervention particulière
G18A	O	Interventions sur l'int. grêle et le côlon ou autres interv. sur l'estomac, l'œsophage et le duodénum sans radiothérapie, avec intervention hautement complexe ou diagnostic complexe ou procéd. de complication ou CC extrêmement sévères
G18B	O	Interventions sur l'int. grêle et le côlon ou autres interventions sur l'estomac, l'œsophage et le duodénum sans radiothérapie
G19A	O	Autres interventions sur l'estomac, l'œsophage et le duodénum avec procédures de complication ou pour néoformation maligne ou avec CC extrêmement sévères
G19B	O	Autres interventions sur l'estomac, l'œsophage et le duodénum sauf pour néoformation maligne, avec intervention complexe ou âge < 16 ans
G19C	O	Autres interventions sur l'estomac, l'œsophage et le duodénum sauf pour néoformation maligne, âge > 15 ans
G21A	O	Adhésiolyse péritonéale ou autres interventions sur l'intestin, âge < 16 ans ou iléostomie/colostomie
G21B	O	Adhésiolyse péritonéale ou autres interventions sur l'intestin/entérostomie, âge > 15 ans
G22A	O	Appendicectomie pour péritonite avec CC sévères et âge < 16 ans, plus d'un jour d'hospitalisation
G22B	O	Appendicectomie pour péritonite ou CC extrêmement sévères, âge > 15 ans, plus d'un jour d'hospitalisation
G22C	O	Appendicectomie, plus d'un jour d'hospitalisation
G22D	O	Appendicectomie, un jour d'hospitalisation
G26A	O	Autres interventions sur l'anus, âge < 16 ans
G26B	O	Autres interventions sur l'anus, âge > 15 ans
G29A	O	Autre radiothérapie pour maladies et troubles des organes digestifs, plus d'un jour d'hospitalisation, avec CC extrêmement sévères
G29B	O	Autre radiothérapie pour maladies et troubles des organes digestifs, plus d'un jour d'hospitalisation
G33Z	O	Procédures opératoires complexes en plusieurs temps pour maladies et troubles des organes digestifs

tableau 1.1 Liste des SwissDRG, version 6.0

DRG	part.	description
G35Z	O	Traitement sous vide complexe pour maladies et troubles des organes digestifs ou diagnostic complexe avec intervention complexe
G37Z	O	Intervention multiviscérale pour maladies et troubles des organes digestifs ou traitement complexe de soins intensifs > 196 / 360 points
G38Z	O	Procédures de complication ou traitement complexe de soins intensifs > 196 / 360 points, avec intervention opératoire particulière pour maladies et troubles des organes digestifs
G40Z	A	Procédure de complication avec intervention endoscopique particulière pour maladies graves des organes digestifs
G46A	A	Autre type de gastroscopie pour affections sévères des organes digestifs associée à des procédures de complication ou des CC extrêmement sévères ou associée à des CC extrêmement sévères ou sévères ou une intervention à complications chez l'enfant
G46B	A	Autre type de gastroscopie pour affections sévères des organes digestifs associée à des CC extrêmement sévères ou sévères ou à une intervention à complications ou associée à des CC sévères chez l'enfant
G46C	A	Autre type de gastroscopie sans gastroscopie peu complexe pour affections sévères des organes digestifs associée à des CC sévères ou pour affections sans gravité des organes digestifs, associée à des CC extrêmement sévères ou sévères chez l'enfant
G47Z	A	Autre gastroscopie pour maladies graves des organes digestifs sans CC extrêmement sévères ou sévères, ou gastroscopie, âge < 15 ans
G48A	A	Coloscopie avec CC sévères ou intervention à complications ou âge < 15 ans, avec diagnostic particulier ou procédures de complication
G48B	A	Coloscopie avec CC sévères ou intervention à complications ou âge > 16 ans
G50Z	A	Gastroscopie sans gastroscopie peu complexe pour maladies sans gravité des organes digestifs, avec CC sévères, âge > 14 ans
G60A	M	Néoplasme malin des organes digestifs, plus d'un jour d'hospitalisation, avec CC extrêmement sévères
G60B	M	Néoplasme malin des organes digestifs
G64A	M	Maladie intestinale inflammatoire ou autres affections sévères des organes digestifs, avec CC extrêmement sévères
G64B	M	Maladie intestinale inflammatoire, âge < 18 ans ou âge > 69 ans
G64C	M	Maladie intestinale inflammatoire, âge > 17 ans et âge < 70 ans
G65Z	M	Obstruction du système digestif
G66Z	M	Douleur abdominale ou adénite mésentérique, âge > 55 ans et avec CC
G67A	M	Div. maladies des org. digestifs ou hémorragie gastro-intestinale avec diagnostic de complication ou dialyse ou âge < 3 ans, ou diagnostic particulier avec CC sévères ou âge > 74 ans et para / tétraplégie ou avec CC extrêmement sévères ou dialyse, avec diagnostic complexe
G67B	M	Div. maladies des org. digestifs ou hémorragie gastro-intestinale avec diagnostic de complication ou dialyse ou âge < 3 ans, ou diagnostic particulier avec CC sévères ou âge > 74 ans et para/tétraplégie ou avec CC extrêmement sévères ou dialyse
G67C	M	Div. maladies des org. digestifs ou hémorragie gastro-intestinale avec diagnostic de complication ou dialyse ou âge < 3 ans, ou diagnostic particulier avec CC sévères ou âge > 74 ans
G67D	M	Diverses maladies des organes digestifs ou hémorragie gastro-intestinale ou ulcère duodénal
G70A	M	Autres affections sévères des organes digestifs sans CC extrêmement sévères ou cathéter cutanéopéritonéal, âge < 16 ans
G70B	M	Autres affections sévères des organes digestifs sans CC extrêmement sévères ou cathéter cutanéopéritonéal, âge > 15 ans
G71A	M	Autres affections moyennement sévères des organes digestifs, âge < 16 ans
G71B	M	Autres affections moyennement sévères des organes digestifs, âge > 15 ans
G72A	M	Autres affections bénignes à modérées des organes digestifs ou douleur abdominale ou adénite mésentérique, âge < 3 ans
G72B	M	Autres affections bénignes à modérées des organes digestifs, âge > 2 ans ou douleur abdominale ou adénite mésentérique, âge > 2 ans et âge < 56 ans ou sans CC
G73Z	M	Hémorragie gastro-intestinale ou ulcère duodénal avec CC extrêmement sévères, plus d'un jour d'hospitalisation

MDC 07 Maladies et troubles du système hépatobiliaire et du pancréas

H01A	O	Interventions sur le pancréas et le foie avec intervention complexe ou traitement complexe de soins intensifs > 196 / 360 points ou CC extrêmement sévères
H01B	O	Interventions sur le pancréas et le foie et opérations de shunt portosystémiques avec grande intervention ou radiothérapie
H02Z	O	Interventions complexes sur la vésicule biliaire et les voies biliaires
H05Z	O	Laparotomie et interventions moyennement complexes sur la vésicule biliaire et les voies biliaires
H06Z	O	Autres procédures opératoires sur le système hépatobiliaire et le pancréas
H07A	O	Cholécystectomie avec diagnostic très complexe ou procédures de complication
H07B	O	Cholécystectomie
H08A	O	Cholécystectomie laparoscopique avec diagnostic très complexe ou diagnostic de complication ou CPRE
H08B	O	Cholécystectomie laparoscopique
H09A	O	Interventions sur le pancréas et le foie et opérations de shunt portosystémiques, sans grande intervention, sans radiothérapie, avec CC extrêmement sévères
H09B	O	Interventions sur le pancréas et le foie et opérations de shunt portosystémiques, sans grande intervention, sans radiothérapie, lors de néoplasme malin ou avec intervention particulière sur le pancréas
H09C	O	Interventions sur le pancréas et le foie et opérations de shunt portosystémiques, sans grande intervention, sans radiothérapie
H12A	O	Diverses interventions sur le système hépatobiliaire avec CC extrêmement sévères ou intervention complexe
H12B	O	Diverses interventions sur le système hépatobiliaire
H16Z	O	Autre radiothérapie pour maladies et troubles du système hépatobiliaire et du pancréas
H33Z	O	Procédures opératoires complexes en plusieurs temps ou traitement sous vide complexe pour maladies et troubles du système hépatobiliaire et du pancréas
H40Z	A	Interventions endoscopiques pour hémorragie par rupture des varices œsophagiennes
H41A	A	CPRE avec CC extrêmement sévères ou thérapie photodynamique
H41B	A	CPRE avec CC sévères, âge < 3 ans ou avec néoplasme malin
H41C	A	CPRE, âge > 2 ans
H60Z	M	Cirrhose hépatique et hépatites non infectieuses particulières avec CC extrêmement sévères
H61A	M	Néoplasme malin sur le système hépatobiliaire et le pancréas, plus d'un jour d'hospitalisation avec CC extrêmement sévères ou séjour d'évaluation avant transplantation hépatique
H61B	M	Néoplasme malin sur le système hépatobiliaire et le pancréas
H62A	M	Affections du pancréas sauf néoplasme malin ou cirrhose hépatique et hépatites non infectieuses particulières sans CC extrêmement sévères, plus d'un jour d'hospitalisation, âge < 16 ans

DRG	part.	description
H62B	M	Affections du pancréas sauf néoformation maligne ou cirrhose hépatique, avec hépatites non infectieuses particulières sans CC extrêmement sévères, plus d'un jour d'hospitalisation, âge > 15 ans
H62C	M	Affections du pancréas sauf néoformation maligne ou cirrhose hépatique avec hépatites non infectieuses particulières sans CC extrêmement sévères, un jour d'hospitalisation
H63A	M	Affections du foie sauf néoformation maligne, cirrhose hépatique et hépatites non infectieuses particulières ou séjour d'évaluation avant transplantation hépatique avec CC extrêmement sévères ou procédure de complication, plus d'un jour d'hospitalisation
H63B	M	Affections du foie sauf néoformation maligne, cirrhose hépatique et hépatites non infectieuses particulières ou séjour d'évaluation avant transplantation hépatique, âge < 16 ans
H63C	M	Affections du foie sauf néoformation maligne, cirrhose hépatique et hépatites non infectieuses particulières ou séjour d'évaluation avant transplantation hépatique, âge > 15 ans
H64A	M	Affections de la vésicule biliaire et des voies biliaires avec CC extrêmement sévères
H64B	M	Affections de la vésicule biliaire et des voies biliaires

MDC 08 Maladies et troubles de l'appareil musculosquelettique et du tissu conjonctif

I02A	O	Transplantation de tissu / de peau très coûteuse, sauf à la main, ou procédures opératoires particulières en quatre temps ou intervention microvasculaire, avec procédures de complication, intervention sur plusieurs localisations ou avec dommage grave des parties molles, avec CC extrêmement sévères
I02B	O	Transplantation de tissu / de peau très coûteuse, sauf à la main, ou procédures opératoires particulières en quatre temps ou intervention microvasculaire, sans procédures de complication, intervention sur plusieurs localisations ou dommage grave des parties molles, avec CC extrêmement sévères
I03A	O	Révision ou remplacement de l'articulation de la hanche avec diagnostic de complication ou arthrodèse ou âge < 16 ans ou interventions bilatérales ou plusieurs grandes interventions sur les articulations des membres inférieurs avec intervention complexe, avec CC extrêmement sévères ou néoformation maligne
I03B	O	Révision ou remplacement de l'articulation de la hanche avec diagnostic de complication ou arthrodèse ou âge < 16 ans ou interventions bilatérales ou plusieurs grandes interventions sur les articulations des membres inférieurs avec intervention complexe
I04Z	O	Révision ou remplacement de l'articulation du genou avec diagnostic de complication ou arthrodèse
I05A	O	Remplacement d'articulation ou révision aux membres supérieurs avec CC extrêmement sévères ou intervention bilatérale particulière
I05B	O	Remplacement d'articulation ou révision aux membres supérieurs avec intervention complexe
I05C	O	Remplacement d'articulation ou révision aux membres supérieurs
I06A	O	Interventions complexes sur la colonne vertébrale avec intervention corrective hautement complexe ou procédure opératoire complexe en plusieurs temps
I06B	O	Interventions complexes sur la colonne vertébrale avec intervention corrective très complexe, âge < 16 ans, avec CC extrêmement sévères ou traitement complexe de soins intensifs > 196 / 184 points
I06C	O	Interventions complexes sur la colonne vertébrale avec intervention corrective complexe
I07A	O	Amputation avec CC extrêmement sévères
I07B	O	Amputation
I08A	O	Autres interventions sur l'articulation de la hanche et le fémur avec interv. multiples, procédure complexe ou diagn. complexe ou avec CC extr. sévères ou remplac. de l'articulation de la hanche avec interv. sur les membres sup. ou la col. vertébrale ou interv. particulière, âge < 12 ans
I08B	O	Autres interventions sur l'articulation de la hanche et le fémur avec interv. multiples, procédure complexe ou diagn. complexe ou avec CC extr. sévères ou remplac. de l'articulation de la hanche avec interv. sur les membres sup. ou la col. vertébrale ou interv. particulière, âge > 11 ans
I08C	O	Autres interventions sur l'articulation de la hanche et le fémur avec interv. multiples, procédure complexe ou diagn. complexe ou interv. particulière ou CC extrêmement sévères
I08D	O	Autres interventions sur la hanche et le fémur
I09A	O	Fusion complexe de corps vertébraux avec CC extrêmement sévères ou intervention complexe ou traitement complexe de soins intensifs > 196 / 184 points
I09B	O	Fusion complexe de corps vertébraux ou diagnostic particulier, âge < 18 ans
I09C	O	Fusion complexe de corps vertébraux ou diagnostic particulier, âge > 17 ans
I09D	O	Fusion de corps vertébraux avec CC sévères
I09E	O	Fusion de corps vertébraux
I10A	O	Autres interventions sur la colonne vertébrale ou halotraction avec CC extrêmement sévères
I10B	O	Autres interventions sur la colonne vertébrale avec intervention particulière ou halotraction ou âge < 16 ans ou diagnostic complexe
I10C	O	Autres interventions sur la colonne vertébrale, âge > 15 ans
I11Z	O	Interventions pour l'élongation d'une extrémité
I12A	O	Infection / inflammation des os et des articulations avec différentes interventions sur l'appareil musculosquelettique et le tissu conjonctif, avec CC extrêmement sévères
I12B	O	Infection / inflammation des os et des articulations avec différentes interventions sur l'appareil musculosquelettique et le tissu conjonctif avec CC sévères ou révision de l'articulation du genou
I12C	O	Infection / inflammation des os et des articulations avec différentes interventions sur l'appareil musculosquelettique et le tissu conjonctif
I13A	O	Interventions sur l'humérus, le tibia, le péroné et la cheville, avec intervention multiple, intervention bilatérale particulière, procédure/diagnostic complexe, avec intervention sur plusieurs localisations ou procédure particulière
I13B	O	Interventions sur l'humérus, le tibia, le péroné et la cheville, avec intervention multiple, intervention bilatérale particulière ou procédure/diagnostic complexe
I13C	O	Interventions sur l'humérus, le tibia, le péroné et la cheville avec intervention à complications, âge < 16 ans
I13D	O	Interventions sur l'humérus, le tibia, le péroné et la cheville avec intervention à complications, âge > 15 ans
I13E	O	Interventions sur l'humérus, le tibia, le péroné et la cheville
I14Z	O	Révision d'un moignon d'amputation
I15A	O	Opérations sur la boîte crânienne et le crâne facial, âge < 16 ans
I15B	O	Opérations sur la boîte crânienne et le crâne facial, âge > 15 ans
I17Z	O	Opérations sur le crâne facial

tableau 1.1 Liste des SwissDRG, version 6.0

DRG	part.	description
I18A	O	Arthroscopie y compris biopsie ou autres interventions sur les os ou articulations, âge < 16 ans
I18B	O	Arthroscopie y compris biopsie ou autres interventions sur les os ou articulations, âge > 15 ans
I20A	O	Interventions sur le pied avec plusieurs interventions hautement complexes ou avec intervention hautement complexe avec diagnostic complexe
I20B	O	Interventions sur le pied avec plusieurs interventions complexes ou avec intervention hautement complexe avec diagnostic complexe, âge < 16 ans
I20C	O	Interventions sur le pied avec plusieurs interventions complexes ou avec intervention hautement complexe avec diagnostic complexe, âge > 15 ans ou intervention/diagnostic complexe, ou ostéomyélite / arthrite, âge < 16 ans
I20D	O	Interventions sur le pied avec intervention complexe ou diagnostic complexe, lésion sévère des tissus mous, âge > 15 ans ou intervention particulière, fracture du calcanéum ou diagnostic de complication
I20E	O	Interventions sur le pied, âge < 16 ans
I20F	O	Interventions sur le pied, âge > 15 ans
I21A	O	Interventions particulières sur l'articulation de la hanche et le fémur ou interventions complexes sur l'articulation du coude et l'avant-bras, avec CC extrêmement sévères
I21B	O	Interventions particulières sur l'articulation de la hanche et le fémur ou interventions complexes sur l'articulation du coude et l'avant-bras, avec intervention complexe
I21C	O	Interventions particulières sur l'articulation de la hanche et le fémur ou interventions complexes sur l'articulation du coude et l'avant-bras
I22Z	O	Transplantation de tissu / de peau, sauf à la main, avec CC sévères ou procédures de complication ou intervention sur plusieurs localisations ou dommage grave des parties molles
I23A	O	Interventions particulières à l'exception de l'articulation de la hanche et du fémur, avec intervention à complications ou âge < 10 ans
I23B	O	Interventions particulières à l'exception de l'articulation de la hanche et du fémur, âge > 9 ans
I27A	O	Interventions sur les parties molles avec CC extrêmement sévères ou en cas de néoformation maligne, avec CC sévères
I27B	O	Interventions sur les parties molles avec CC sévères ou en cas de néoformation maligne, âge < 16 ans ou intervention complexe
I27C	O	Interventions sur les parties molles avec CC sévères ou en cas de néoformation maligne, âge > 15 ans
I27D	O	Interventions sur les parties molles
I28A	O	Interventions complexes sur les os ou le tissu conjonctif
I28B	O	Interventions moyennement complexes sur les os ou le tissu conjonctif
I28C	O	Autres interventions sur les os ou tissu conjonctif
I29A	O	Interventions complexes sur l'articulation de l'épaule avec intervention coûteuse particulière
I29B	O	Interventions complexes sur l'articulation de l'épaule
I30A	O	Interventions complexes sur l'articulation du genou, âge < 16 ans
I30B	O	Interventions complexes sur l'articulation du genou, âge > 15 ans
I31Z	O	Plusieurs interventions complexes sur l'articulation du coude et à l'avant-bras ou distraction des parties molles pour couverture d'articulation lors d'anomalies congénitales de la main
I32A	O	Autres interventions sur le poignet et la main avec intervention complexe en plusieurs temps ou moyennement complexe
I32B	O	Interventions sur le poignet et la main, âge < 6 ans ou avec intervention complexe
I32C	O	Interventions sur le poignet et la main avec intervention à complications ou pour anomalie congénitale de la main, âge > 5 ans
I32D	O	Interventions sur le poignet et la main avec intervention moyennement complexe, âge > 5 ans
I32E	O	Interventions sur le poignet et la main
I33Z	O	Reconstruction de malformations des membres
I36Z	O	Implantation bilatérale d'une endoprothèse de la hanche ou du genou
I43A	O	Implantation d'une endoprothèse du genou avec CC extrêmement sévères ou changement complet de l'endoprothèse avec réimplantation
I43B	O	Implantation d'une endoprothèse du genou
I44Z	O	Implantation partielle, changement partiel ou révision d'une endoprothèse du genou
I45A	O	Implantation et remplacement d'une endoprothèse de disque intervertébral, plus d'un segment
I45B	O	Implantation et remplacement d'une endoprothèse de disque intervertébral, moins de 2 segments
I46A	O	Implantation, remplacement ou révision d'une endoprothèse de hanche avec CC extrêmement sévères
I46B	O	Implantation, remplacement ou révision d'une endoprothèse de hanche avec intervention complexe ou interventions sur plusieurs localisations
I46C	O	Implantation, remplacement ou révision d'une endoprothèse de hanche
I50Z	O	Transplantation de tissu / de peau, sauf à la main, sans procédures de complication, sans intervention sur plusieurs localisations, sans dommage grave des parties molles, sans CC sévères
I54Z	O	Radiothérapie pour maladies et troubles de l'appareil musculosquelettique et du tissu conjonctif, moins de 9 séances d'irradiation
I59Z	O	Autres interventions sur les membres inférieurs et l'humérus ou interventions moyennement complexes sur l'articulation du coude et l'avant-bras
I60Z	M	Fractures de la tige fémorale, âge < 3 ans
I64A	M	Ostéomyélite, âge < 16 ans
I64B	M	Ostéomyélite, âge > 15 ans, avec CC sévères ou âge > 74 ans
I64C	M	Ostéomyélite, âge > 15 ans et âge < 75 ans
I65A	M	Néoformation maligne du tissu conjonctif y compris fracture pathologique, âge < 17 ans ou avec CC extrêmement sévères, ou avec chimiothérapie hautement complexe
I65B	M	Néoformation maligne du tissu conjonctif y compris fracture pathologique, âge > 16 ans
I66A	M	Autres affections du tissu conjonctif, plus d'un jour d'hospitalisation, avec CC extrêmement sévères
I66B	M	Autres affections du tissu conjonctif, plus d'un jour d'hospitalisation ou fractures du bassin et du col du fémur, à partir d'un jour d'hospitalisation
I66C	M	Autres affections du tissu conjonctif, un jour d'hospitalisation
I68A	M	Affections et blessures dans la région de la colonne vertébrale traitées de manière non opératoire, plus d'un jour d'hospitalisation, âge > 55 ans ou avec CC sévères, avec diagnostic complexe, avec discite ou spondylopathie infectieuse
I68B	M	Affections et blessures dans la région de la colonne vertébrale traitées de manière non opératoire, plus d'un jour d'hospitalisation, âge > 55 ans ou avec CC sévères, avec diagnostic complexe
I68C	M	Affections et blessures dans la région de la colonne vertébrale traitées de manière non opératoire, plus d'un jour d'hospitalisation, âge > 55 ans ou avec CC sévères ou autres fractures du fémur

DRG	part.	description
I68D	M	Affections et blessures dans la région de la colonne vertébrale traitées de manière non opératoire, plus d'un jour d'hospitalisation, âge < 16 ans
I68E	M	Affections et blessures dans la région de la colonne vertébrale traitées de manière non opératoire, plus d'un jour d'hospitalisation, âge > 15 ans
I68F	M	Affections et blessures dans la région de la colonne vertébrale traitées de manière non opératoire, un jour d'hospitalisation
I69A	M	Maladies des os et arthropathies spécifiques, âge < 16 ans ou traitement conservateur complexe de l'ostéoporose / fracture du squelette axial, à partir de 7 jours de traitement
I69B	M	Maladies des os et arthropathies spécifiques, âge > 15 ans
I71Z	M	Affections des muscles et des tendons ou foulure, claquage ou luxation de la hanche, du bassin et de la cuisse
I72Z	M	Inflammation de tendons, muscles et bourses séreuses avec CC sévères ou fractures de la tige fémorale, âge > 2 ans
I73A	M	Suivi thérapeutique d'affections du tissu conjonctif, avec CC extrêmement sévères ou adaptation prothétique
I73B	M	Suivi thérapeutique d'affections du tissu conjonctif
I74A	M	Blessures de l'avant-bras, du poignet, de la main ou du pied avec CC sévères ou arthropathies non spécifiques
I74B	M	Blessures de l'avant-bras, du poignet, de la main ou du pied, âge < 10 ans
I74C	M	Blessures de l'avant-bras, du poignet, de la main ou du pied, âge > 9 ans
I75A	M	Blessures graves des membres supérieurs ou inférieurs avec CC moyennement sévères
I75B	M	Blessures graves des membres supérieurs ou inférieurs ou inflammations de tendons, muscles et bourses séreuses, âge < 16 ans
I75C	M	Blessures graves des membres supérieurs ou inférieurs ou inflammations de tendons, muscles et bourses séreuses, âge > 15 ans
I76A	M	Autres affections du tissu conjonctif avec CC extrêmement sévères ou arthrite septique et âge < 16 ans ou diagnostic complexe ou âge < 10 ans
I76B	M	Autres affections du tissu conjonctif, âge > 9 ans ou arthrite septique, âge > 15 ans
I77Z	M	Blessures moyennement graves des membres supérieurs ou inférieurs
I78Z	M	Blessures bénignes à modérées des membres supérieurs ou inférieurs
I79Z	M	Fibromyalgie
I95Z	O	Implantation d'une endoprothèse pour tumeur
I97Z	A	Traitement rhumatologique complexe pour maladies et troubles de l'appareil musculosquelettique et du tissu conjonctif
I98Z	O	Traitement sous vide complexe pour maladies et troubles de l'appareil musculosquelettique et du tissu conjonctif

MDC 09 Maladies et troubles de la peau, du tissu sous-cutané et de la glande mammaire

J01A	O	Transplantation de tissu avec anastomose microvasculaire lors d'affections de la peau, du tissu sous-cutané et de la glande mammaire, pour néoformation maligne et procédure bilatérale particulière
J01B	O	Transplantation de tissu avec anastomose microvasculaire lors d'affections de la peau, du tissu sous-cutané et de la glande mammaire, pour néoformation maligne
J02A	O	Transplantation de peau, plastie par lambeaux, lymphadénectomie étendue, transplantation de tissu avec anastomose microvasculaire avec traitement sous vide complexe ou CC extrêmement sévères
J02B	O	Transplantation de peau, plastie par lambeaux, lymphadénectomie étendue, transplantation de tissu avec anastomose microvasculaire
J03A	O	Interventions sur la peau des membres inférieurs lors d'ulcère ou infection / inflammation avec CC extrêmement sévères
J03B	O	Interventions sur la peau des membres inférieurs lors d'ulcère ou infection / inflammation
J04A	O	Interventions sur la peau des membres inférieurs sauf lors d'ulcère ou infection / inflammation, âge > 69 ans ou CC sévères
J04B	O	Interventions sur la peau des membres inférieurs sauf lors d'ulcère ou infection / inflammation, âge < 70 ans
J06Z	O	Mastectomie avec implantation de prothèse et chirurgie plastique pour néoformation maligne
J07Z	O	Petites interventions sur la glande mammaire avec excision de ganglions lymphatiques axillaires ou CC sévères lors de néoformation maligne
J08A	O	Autre transplantation de peau ou débridement avec diagnostic complexe ou avec intervention supplémentaire au niveau de la tête et de la gorge, avec CC extrêmement sévères
J08B	O	Autre transplantation de peau ou débridement avec diagnostic complexe ou avec intervention supplémentaire au niveau de la tête et de la gorge
J09A	O	Interventions pour sinus pilonidal et dans la région périanale, âge < 16 ans
J09B	O	Interventions pour sinus pilonidal et dans la région périanale, âge > 15 ans
J10Z	O	Opérations de chirurgie plastique au niveau de la peau, du tissu sous-cutané et de la glande mammaire
J11A	O	Autres interventions sur la peau, le tissu sous-cutané et la glande mammaire, avec diagnostic de complication ou procédure moyennement complexe ou lors de para- / tétraplégie
J11B	O	Autres interventions sur la peau, le tissu sous-cutané et la glande mammaire
J14Z	O	Plastie reconstructive de la glande mammaire pour néoformation maligne
J16Z	O	Mastectomie bilatérale pour néoformation maligne ou radiothérapie avec procédure opératoire pour maladies et troubles de la peau, du tissu sous-cutané et de la glande mammaire
J18Z	O	Autre radiothérapie pour maladies et troubles de la peau, du tissu sous-cutané et de la glande mammaire, plus d'un jour d'hospitalisation
J21Z	O	Autre transplantation de peau ou débridement avec excision de ganglions lymphatiques ou CC sévères
J22A	O	Autre transplantation de peau ou débridement sans intervention complexe, sans diagnostic complexe, avec couverture des parties molles
J22B	O	Autre transplantation de peau ou débridement sans intervention complexe, sans diagnostic complexe
J23Z	O	Grandes interventions sur la glande mammaire pour néoformation maligne, sans intervention complexe
J24A	O	Interventions sur la glande mammaire sauf lors de néoformation maligne avec intervention étendue
J24B	O	Interventions sur la glande mammaire sauf lors de néoformation maligne avec intervention complexe
J24C	O	Interventions sur la glande mammaire sauf lors de néoformation maligne
J25Z	O	Petites interventions sur la glande mammaire pour néoformation maligne sans CC sévères
J26Z	O	Plastie reconstructive de la glande mammaire avec transplantation complexe de peau ou grandes interventions sur la glande mammaire pour néoformation maligne avec intervention complexe
J60Z	M	Ulcère cutané
J61A	M	Affections sévères de la peau, plus d'un jour d'hospitalisation, avec ulcère cutané, lors de para / tétraplégie ou avec CC extrêmement sévères et diagnostic complexe ou âge > 17 ans
J61B	M	Affections sévères de la peau, plus d'un jour d'hospitalisation, avec diagnostic complexe ou âge > 17 ans
J61C	M	Affections sévères de la peau, plus d'un jour d'hospitalisation, âge < 16 ans

tableau 1.1 Liste des SwissDRG, version 6.0

DRG part. description

J61D	M	Affections sévères de la peau, plus d'un jour d'hospitalisation, âge > 15 ans
J62A	M	Néoplasmes malins de la glande mammaire, plus d'un jour d'hospitalisation, avec CC extrêmement sévères
J62B	M	Néoplasmes malins de la glande mammaire, un jour d'hospitalisation
J64A	M	Infection / inflammation de la peau et du tissu sous-cutané avec CC extrêmement sévères
J64B	M	Infection / inflammation de la peau et du tissu sous-cutané, âge < 16 ans
J64C	M	Infection / inflammation de la peau et du tissu sous-cutané, âge > 15 ans
J65A	M	Blessure de la peau, du tissu sous-cutané et de la glande mammaire, âge > 70 ans ou CC sévères
J65B	M	Blessure de la peau, du tissu sous-cutané et de la glande mammaire, âge < 71 ans
J67A	M	Affections de la peau bénignes à modérées avec CC sévères
J67B	M	Affections de la peau bénignes à modérées ou affections de la glande mammaire sauf néoplasme malin
J68A	M	Affections de la peau, un jour d'hospitalisation avec diagnostic complexe
J68B	M	Affections de la peau, un jour d'hospitalisation

MDC 10 Maladies endocriniennes, nutritionnelles et métaboliques

K03Z	O	Interventions sur les glandes surrénales en cas de néoplasme malin ou interventions sur l'hypophyse
K06A	O	Interventions sur la glande thyroïde, la glande parathyroïde et le canal thyroïdienne, avec (para)thyroïdectomie par sternotomie ou pour néoplasme malin avec CC sévères
K06B	O	Interventions sur la glande thyroïde, la glande parathyroïde et le canal thyroïdienne, avec parathyroïdectomie sans sternotomie ou CC sévères
K06C	O	Interventions sur la glande thyroïde, la glande parathyroïde et le canal thyroïdienne
K09A	O	Autres procédures pour maladies endocriniennes, nutritionnelles et métaboliques, âge < 10 ans ou CC extrêmement sévères
K09B	O	Autres procédures pour maladies endocriniennes, nutritionnelles et métaboliques, âge > 9 ans
K14Z	O	Interventions sur les glandes surrénales sauf en cas de néoplasme malin et lymphadénectomie étendue
K15A	O	Radiothérapie pour maladies endocriniennes, nutritionnelles et métaboliques, plus d'un jour d'hospitalisation, sauf radio-iodothérapie
K15B	O	Radiothérapie pour maladies endocriniennes, nutritionnelles et métaboliques, plus d'un jour d'hospitalisation, avec radio-iodothérapie hautement complexe
K15C	O	Radiothérapie pour maladies endocriniennes, nutritionnelles et métaboliques, plus d'un jour d'hospitalisation, avec radiothérapie
K33Z	O	Procédures opératoires complexes en plusieurs temps pour maladies endocriniennes, nutritionnelles et métaboliques
K60A	M	Diabète sucré, âge < 16 ans, avec traitement multimodal complexe pour diabète sucré
K60B	M	Diabète sucré ou troubles nutritionnels sévères avec CC extrêmement sévères, ou diabète sucré avec diagnostics de complication
K60C	M	Diabète sucré ou troubles nutritionnels sévères, âge < 11 ans ou âge < 16 ans avec CC sévères ou diagnostic particulier
K60D	M	Diabète sucré, âge > 15 ans, avec CC sévères ou troubles nutritionnels sévères
K60E	M	Diabète sucré, âge < 16 ans
K60F	M	Diabète sucré, âge > 15 ans
K62A	M	Diverses maladies métaboliques lors de para / tétraplégie ou avec diagnostic de complication
K62B	M	Diverses maladies métaboliques sauf lors de para / tétraplégie
K63A	M	Maladies métaboliques congénitales, plus d'un jour d'hospitalisation, âge < 16 ans ou CC extrêmement sévères
K63B	M	Maladies métaboliques congénitales, plus d'un jour d'hospitalisation, âge > 15 ans
K63C	M	Maladies métaboliques congénitales, un jour d'hospitalisation
K64A	M	Endocrinopathies, avec diagnostic complexe et CC extrêmement sévères
K64B	M	Endocrinopathies, âge < 16 ans
K64C	M	Endocrinopathies, âge > 15 ans avec diagnostic complexe ou CC extrêmement sévères ou radio-iododiagnostic complexe
K64D	M	Endocrinopathies, âge > 15 ans

MDC 11 Maladies et troubles des organes urinaires

L02Z	O	Implantation opératoire d'un cathéter de dialyse péritonéale
L03Z	O	Interventions sur les reins, les uretères et grandes interventions sur la vessie pour néoplasme, âge < 19 ans ou avec CC extrêmement sévères ou sauf en cas de néoplasme, avec CC extrêmement sévères ou intervention combinée
L04A	O	Interventions sur les reins, les uretères et grandes interventions sur la vessie sauf pour néoplasme avec implantation d'un sphincter urinaire artificiel
L04B	O	Interventions sur les reins, les uretères et grandes interventions sur la vessie sauf pour néoplasme, âge < 16 ans
L04C	O	Interventions sur les reins, les uretères et grandes interventions sur la vessie sauf pour néoplasme, âge > 15 ans
L05A	O	Réséction transurétrale de la prostate avec CC extrêmement sévères
L05B	O	Réséction transurétrale de la prostate
L06A	O	Petites interventions sur la vessie avec CC extrêmement sévères
L06B	O	Petites interventions sur la vessie
L08Z	O	Interventions complexes sur l'urètre
L09A	O	Autres interventions pour affections des organes urinaires, âge < 16 ans ou avec CC extrêmement sévères ou pour néoplasmes ou intervention particulière
L09B	O	Autres interventions pour affections des organes urinaires, âge > 15 ans
L10A	O	Reconstruction de la vessie et poche continente pour néoplasme sans intervention multiviscérale ou interventions sur les reins, les uretères et grandes interventions sur la vessie pour néoplasme, âge < 19 ans ou CC extrêmement sévères ou intervention combinée avec grande intervention sur l'intestin, avec CC extrêmement sévères
L10B	O	Reconstruction de la vessie et poche continente pour néoplasme sans intervention multiviscérale, ou interventions sur les reins, les uretères et grandes interventions sur la vessie pour néoplasme, âge < 19 ans ou CC extrêmement sévères ou intervention combinée avec grande intervention sur l'intestin
L11Z	O	Interventions transurétrales et percutanées transrénales complexes et autres interventions rétropéritonéales avec lithotripsie extracorporelle par ondes de choc (LECO)
L12Z	O	Radiothérapie pour maladies et troubles des organes urinaires, plus d'un jour d'hospitalisation

DRG
Liste

DRG	part.	description
L13A	O	Interventions sur les reins, les uretères et grandes interventions sur la vessie pour néoformation, âge > 18 ans, sans intervention combinée, avec CC sévères
L13B	O	Interventions sur les reins, les uretères et grandes interventions sur la vessie pour néoformation, âge > 18 ans, sans intervention combinée
L17A	O	Autres interventions sur l'urètre ou la vessie, plus d'un jour d'hospitalisation
L17B	O	Autres interventions sur l'urètre ou la vessie, un jour d'hospitalisation
L18A	O	Interventions transurétrales et percutanées transrénales complexes et autres interventions rétropéritonéales sans lithotripsie extracorporelle par ondes de choc (LECO) avec CC extrêmement sévères
L18B	O	Interventions transurétrales et percutanées transrénales complexes et autres interventions rétropéritonéales sans lithotripsie extracorporelle par ondes de choc (LECO)
L19Z	O	Interventions transurétrales sauf résection de la prostate et urétérorénoscopies complexes avec lithotripsie extracorporelle par ondes de choc (LECO) ou thermoablation percutanée des reins ou technique laser
L20A	O	Interventions transurétrales sauf résection de la prostate et urétérorénoscopies complexes, avec CC extrêmement sévères
L20B	O	Interventions transurétrales sauf résection de la prostate et urétérorénoscopies complexes, avec intervention complexe ou para/tétraplégie
L20C	O	Interventions transurétrales sauf résection de la prostate et urétérorénoscopies complexes sans lithotripsie extracorporelle par ondes de choc (LECO)
L33Z	O	Procédures opératoires complexes en plusieurs temps pour maladies et troubles des organes urinaires ou traitement sous vide complexe
L38Z	O	Procédures de complication avec intervention opératoire particulière ou intervention multiviscérale pour maladies et troubles des organes urinaires
L40Z	A	Urétérorénoscopie diagnostique
L42A	A	Lithotripsie extracorporelle par ondes de choc (LECO) pour calculs urinaires avec mesures auxiliaires ou lors de para / tétraplégie
L42B	A	Lithotripsie extracorporelle par ondes de choc (LECO) pour calculs urinaires
L60A	M	Insuffisance rénale, plus d'un jour d'hospitalisation, avec dialyse, défaillance rénale aiguë et CC extrêmement sévères ou avec dialyse et défaillance rénale aiguë ou CC extrêmement sévères, âge < 16 ans
L60B	M	Insuffisance rénale, plus d'un jour d'hospitalisation, avec dialyse et défaillance rénale aiguë ou CC extrêmement sévères, âge > 15 ans
L60C	M	Insuffisance rénale, plus d'un jour d'hospitalisation, avec dialyse ou CC extrêmement sévères
L60D	M	Insuffisance rénale, plus d'un jour d'hospitalisation
L62A	M	Néoformations des organes urinaires avec CC extrêmement sévères
L62B	M	Néoformations des organes urinaires, âge < 16 ans
L62C	M	Néoformations des organes urinaires, âge > 15 ans
L63A	M	Infections des organes urinaires avec CC extrêmement sévères, âge < 6 ans
L63B	M	Infections des organes urinaires avec CC extrêmement sévères, âge > 5 ans
L63C	M	Infections des organes urinaires, âge < 12 ans ou mise en place de cathéter
L63D	M	Infections des organes urinaires, âge > 11 ans avec CC sévères
L63E	M	Infections des organes urinaires, âge > 11 ans
L64A	M	Calculs urinaires et obstruction des voies urinaires, âge > 75 ans ou avec CC sévères ou constriction urétrale, autres affections bénignes à modérées des organes urinaires, plus d'un jour d'hospitalisation ou maux et symptômes des organes urinaires ou urétrocystoscopie
L64B	M	Calculs urinaires et obstruction des voies urinaires, âge < 76 ans
L68A	M	Autres affections moyennement sévères des organes urinaires ou paralysie de la vessie, plus d'un jour d'hospitalisation, âge < 16 ans
L68B	M	Autres affections moyennement sévères des organes urinaires ou paralysie de la vessie, plus d'un jour d'hospitalisation, âge > 15 ans
L69A	M	Autres affections moyennement sévères des organes urinaires, plus d'un jour d'hospitalisation, avec CC extrêmement sévères ou âge < 10 ans
L69B	M	Autres affections sévères des organes urinaires, plus d'un jour d'hospitalisation, âge > 9 ans
L70A	M	Maladies et troubles des organes urinaires, un jour d'hospitalisation, âge < 16 ans, sauf lors d'insuffisance rénale, sans dialyse
L70B	M	Maladies et troubles des organes urinaires, un jour d'hospitalisation, âge > 15 ans ou insuffisance rénale, sans dialyse
L71Z	M	Insuffisance rénale, un jour d'hospitalisation avec dialyse
L72A	M	Microangiopathie thrombotique ou syndrome hémolytique et urémique avec CC extrêmement sévères ou procédure particulière
L72B	M	Microangiopathie thrombotique ou syndrome hémolytique et urémique

MDC 12 Maladies et troubles des organes génitaux masculins

M01A	O	Grandes interventions sur les organes du bassin chez l'homme avec CC extrêmement sévères
M01B	O	Grandes interventions sur les organes du bassin chez l'homme ou interventions particulières sur les organes du bassin chez l'homme avec CC extrêmement sévères
M02A	O	Résection transurétrale de la prostate avec CC extrêmement sévères
M02B	O	Résection transurétrale de la prostate
M03A	O	Interventions sur le pénis, âge < 18 ans
M03B	O	Interventions sur le pénis, âge > 17 ans
M04A	O	Interventions sur le testicule avec CC extrêmement sévères
M04B	O	Interventions sur le testicule, âge < 3 ans
M04C	O	Interventions sur le testicule, âge > 2 ans
M05Z	O	Circoncision et autres interventions sur le pénis ou dans la région inguino-génitale
M06Z	O	Autres procédures opératoires sur les organes génitaux masculins
M07Z	O	Curiothérapie pour maladies et troubles des organes génitaux masculins, implantation de > 10 grains
M09A	O	Procédures opératoires sur les organes génitaux masculins pour néoformation maligne avec CC extrêmement sévères ou interventions particulières sur les organes du bassin chez l'homme
M09B	O	Procédures opératoires sur les organes génitaux masculins pour néoformation maligne
M10Z	O	Radiothérapie pour maladies et troubles des organes génitaux masculins, plus d'un jour d'hospitalisation, ou curiérapie interstitielle
M11A	O	Destruction au laser de la prostate et CC extrêmement sévères
M11B	O	Destruction au laser de la prostate
M37Z	O	Grandes interventions sur l'intestin ou la vessie ou procédures de complication avec intervention opératoire particulière ou interventions en plusieurs temps pour maladies et troubles des organes génitaux masculins

DRG part. description

M60A	M	Néoplasmes malins des organes génitaux masculins, plus d'un jour d'hospitalisation, âge < 11 ans ou avec CC extrêmement sévères
M60B	M	Néoplasmes malins des organes génitaux masculins, un jour d'hospitalisation ou âge > 10 ans
M61Z	M	Hyperplasie bénigne de la prostate
M62Z	M	Infection ou inflammation des organes génitaux masculins
M64Z	M	Autres maladies des organes génitaux masculins ou stérilisation chez l'homme

MDC 13 Maladies et troubles des organes génitaux féminins

N01A	O	Eviscération pelvienne chez la femme et vulvectomie radicale ou lymphadénectomie particulière avec CC extrêmement sévères
N01B	O	Eviscération pelvienne chez la femme et vulvectomie radicale ou lymphadénectomie particulière avec CC sévères
N01C	O	Eviscération pelvienne chez la femme et vulvectomie radicale ou lymphadénectomie particulière
N02A	O	Interventions sur l'utérus et le système utéroannexiel pour néoplasme malin des ovaires et des annexes, avec CC extrêmement sévères
N02B	O	Interventions sur l'utérus et le système utéroannexiel pour néoplasme malin des ovaires et des annexes
N03A	O	Interventions sur l'utérus et le système utéroannexiel pour néoplasme malin d'autres organes, avec CC extrêmement sévères
N03B	O	Interventions sur l'utérus et le système utéroannexiel pour néoplasme malin d'autres organes
N04A	O	Hystérectomie sauf en cas de néoplasme malin, avec CC sévères ou intervention coûteuse
N04B	O	Hystérectomie sauf en cas de néoplasme malin
N05A	O	Ovariectomies et interventions complexes sur les trompes utérines sauf lors de néoplasme malin, avec CC sévères
N05B	O	Ovariectomies et interventions complexes sur les trompes utérines sauf lors de néoplasme malin, lors d'endométriose
N05C	O	Ovariectomies et interventions complexes sur les trompes utérines sauf lors de néoplasme malin
N06A	O	Interventions réparatrices complexes sur les organes génitaux féminins, avec CC sévères ou procédures de complication
N06B	O	Interventions réparatrices complexes sur les organes génitaux féminins
N07Z	O	Autres interventions sur l'utérus et le système utéroannexiel sauf lors de néoplasme malin, avec diagnostic complexe
N08Z	O	Interventions endoscopiques sur les organes génitaux féminins
N09Z	O	Autres interventions sur le vagin, le col de l'utérus et la vulve ou dans la région inguino-génitale ou curiethérapie pour maladies et troubles des organes génitaux féminins sans CC extrêmement sévères
N10Z	O	Curetage diagnostique, hystérocopie, stérilisation, falloposcopie
N11A	O	Autres procédures opératoires sur les organes génitaux féminins avec intervention particulière ou CC extrêmement sévères
N11B	O	Autres procédures opératoires sur les organes génitaux féminins
N13A	O	Grandes interventions sur le vagin, le col de l'utérus et la vulve, âge > 80 ans ou CC sévères
N13B	O	Grandes interventions sur le vagin, le col de l'utérus et la vulve, âge < 81 ans
N14Z	O	Hystérectomie avec plastie du plancher pelvien sauf lors de néoplasme malin ou curiethérapie pour maladies et troubles des organes génitaux féminins, plus d'un jour d'hospitalisation, avec CC extrêmement sévères
N16Z	O	Radiothérapie pour maladies et troubles des organes génitaux féminins, plus d'un jour d'hospitalisation, moins de 9 séances d'irradiation
N23Z	O	Autres interventions réparatrices sur les organes génitaux féminins ou énucléation de myome
N25Z	O	Autres interventions sur l'utérus et le système utéroannexiel sauf lors de néoplasme malin, sans diagnostic complexe ou laparoscopie diagnostique
N33Z	O	Interventions en plusieurs temps ou procédures de complication avec intervention opératoire particulière pour maladies et troubles des organes génitaux féminins
N34Z	O	Grandes interventions sur l'intestin ou la vessie pour maladies et troubles des organes génitaux féminins
N60A	M	Néoplasme malin des organes génitaux féminins, plus d'un jour d'hospitalisation, âge < 19 ans ou CC extrêmement sévères
N60B	M	Néoplasme malin des organes génitaux féminins, un jour d'hospitalisation ou âge > 18 ans
N61Z	M	Infection et inflammation des organes génitaux féminins
N62A	M	Troubles de la menstruation et autres affections des organes génitaux féminins avec diagnostic complexe
N62B	M	Troubles de la menstruation et autres affections des organes génitaux féminins

MDC 14 Grossesse, naissance et suites de couches

O01A	O	Césarienne avec plusieurs diagnostics de complication, durée de la grossesse jusqu'à 25 semaines ou avec thérapie intra-utérine
O01B	O	Césarienne avec plusieurs diagnostics de complication, durée de la grossesse de 26 à 33 semaines ou CC extrêmement sévères ou diagnostic complexe ou procédure de complication, jusqu'à 33 semaines de grossesse ou diagnostic complexe et CC extrêmement sévères, ou jusqu'à 25 semaines de grossesse et diagnostic de complication
O01C	O	Césarienne secondaire avec plusieurs diagnostics de complication ou procédure complexe, ou jusqu'à 33 semaines de grossesse ou diagnostic complexe ou diagnostic de complication et grossesse de 26 à 33 semaines ou diagnostic complexe
O01D	O	Césarienne secondaire avec diagnostic de complication, durée de la grossesse plus de 33 semaines complètes
O01E	O	Césarienne avec plusieurs diagnostics de complication ou procédure complexe, ou jusqu'à 33 semaines de grossesse ou diagnostic complexe, ou diagnostic de complication et grossesse de 26 à 33 semaines ou diagnostic complexe, ou césarienne secondaire
O01F	O	Césarienne avec diagnostic de complication, durée de la grossesse plus de 33 semaines complètes
O01G	O	Césarienne, durée de la grossesse > 33 semaines complètes
O02A	O	Accouchement par voie basse avec procédure opératoire de complication, avec thérapie intra-utérine ou traitement complexe de soins intensifs > 119 points ou procédure de complication ou procédure complexe
O02B	O	Accouchement par voie basse avec procédure opératoire de complication
O03Z	O	Grossesse extra-utérine
O04Z	O	Hospitalisation après accouchement ou avortement avec procédure opératoire
O05A	O	Procédures opératoires particulières pendant la grossesse ou thérapie intra-utérine du fœtus avec procédure complexe ou CC extrêmement sévères
O05B	O	Procédures opératoires particulières pendant la grossesse ou thérapie intra-utérine du fœtus
O40A	O	Avortement avec dilatation, curetage par aspiration ou hystérotomie
O40B	O	Avortement

DRG	part.	description
O60A	M	Accouchement par voie basse avec plusieurs diagnostics de complication, au moins une complication sévère, durée de la grossesse jusqu'à 33 semaines complètes ou avec procédure de complication ou thromboembolie pendant la période de gestation
O60B	M	Accouchement par voie basse avec plusieurs diagnostics de complication, au moins une complication sévère, durée de la grossesse plus de 33 semaines complètes
O60C	M	Accouchement par voie basse avec diagnostic de complication sévère ou moyennement sévère
O60D	M	Accouchement par voie basse
O61Z	M	Hospitalisation après accouchement ou avortement sans procédure opératoire
O62Z	M	Menace d'avortement
O65A	M	Autre cause d'hospitalisation prénatale avec CC sévères ou diagnostic complexe, durée de la grossesse 20 à 33 semaines complètes, plus d'un jour d'hospitalisation
O65B	M	Autre cause d'hospitalisation prénatale avec CC sévères ou diagnostic complexe, durée de la grossesse jusqu'à 19 semaines complètes ou de 26 à 33 semaines complètes, plus d'un jour d'hospitalisation
O65C	M	Autre cause d'hospitalisation prénatale, plus d'un jour d'hospitalisation
O65D	M	Autre cause d'hospitalisation prénatale, un jour d'hospitalisation

MDC 15 Nouveau-nés

P02A	O	Interventions cardiopulmonaires ou vasculaires chez le nouveau-né avec ventilation artificielle > 240 heures
P02B	O	Interventions cardiopulmonaires ou vasculaires chez le nouveau-né, ventilation artificielle > 95 heures
P02C	O	Interventions cardiopulmonaires ou vasculaires chez le nouveau-né
P03A	O	Nouveau-né, poids à l'admission 1000 - 1499 g avec plusieurs problèmes sévères, avec ventilation artificielle > 479 heures
P03B	O	Nouveau-né, poids à l'admission 1000 - 1499 g, avec procédure opératoire significative ou ventilation artificielle > 95 heures, avec plusieurs problèmes sévères, ventilation artificielle < 480 heures
P03C	O	Nouveau-né, poids à l'admission 1000 - 1499 g avec procédure opératoire significative ou ventilation artificielle > 95 heures
P04A	O	Nouveau-né, poids à l'admission 1500 - 1999 g, avec plusieurs problèmes sévères ou procédures opératoires complexes en plusieurs temps, ventilation artificielle > 240 heures
P04B	O	Nouveau-né, poids à l'admission 1500 - 1999 g, avec procédure opératoire significative ou ventilation artificielle > 95 heures, avec plusieurs problèmes sévères ou procédures opératoires complexes en plusieurs temps, ventilation < 241 heures
P04C	O	Nouveau-né, poids à l'admission 1500 - 1999 g avec procédure opératoire significative ou ventilation artificielle > 95 heures
P05A	O	Nouveau-né, poids à l'admission > 1999 g, avec plusieurs problèmes sévères et ventilation artificielle > 240 heures
P05B	O	Nouveau-né, poids à l'admission > 1999 g, avec procédure opératoire significative ou ventilation artificielle > 95 heures, avec plusieurs problèmes sévères, ventilation artificielle < 241 heures
P05C	O	Nouveau-né, poids à l'admission > 1999 g avec procédure opératoire significative ou ventilation artificielle > 95 heures
P60A	M	Nouveau-né, décédé, un jour d'hospitalisation, sans procédure particulière et non transféré d'un autre hôpital
P60B	M	Nouveau-né, décédé ou transféré < 5 jours après admission sans procédure opératoire significative, ou avec ventilation artificielle > 24 et < 96 heures
P60C	M	Nouveau-né, transféré < 5 jours après admission sans procédure opératoire significative, sans ventilation artificielle > 24 heures
P61A	M	Nouveau-né, poids à l'admission < 1000 g avec procédure opératoire significative
P61B	M	Nouveau-né, poids à l'admission < 750 g
P61C	M	Nouveau-né, poids à l'admission < 1000 g
P61D	M	Nouveau-né, poids à l'admission 1000 g, décédé < 29 jours après admission
P63Z	M	Nouveau-né, poids à l'admission 1000 - 1249 g ou avec ventilation artificielle > 47 et < 96 heures
P64Z	M	Nouveau-né, poids à l'admission 1250 - 1499 g
P65A	M	Nouveau-né, poids à l'admission 1500 - 1999 g, avec plusieurs problèmes sévères
P65B	M	Nouveau-né, poids à l'admission 1500 - 1999 g, avec ventilation artificielle > 24 et < 96 heures ou avec problème sévère
P65C	M	Nouveau-né, poids à l'admission 1500 - 1999 g, avec autre problème
P65D	M	Nouveau-né, poids à l'admission 1500 - 1999 g
P66A	M	Nouveau-né, poids à l'admission 2000 - 2499 g sans procédure opératoire significative, sans ventilation artificielle > 95 heures, avec plusieurs problèmes sévères ou traitement complexe de soins intensifs > 392 points
P66B	M	Nouveau-né, poids à l'admission 2000 - 2499 g sans procédure opératoire significative, avec ventilation artificielle > 24 et < 96 heures ou avec problème sévère
P66C	M	Nouveau-né, poids à l'admission 2000 - 2499 g sans procédure opératoire significative, sans ventilation artificielle > 24 heures, avec autre problème
P66D	M	Nouveau-né, poids à l'admission 2000 - 2499 g sans procédure opératoire significative, sans ventilation artificielle > 24 heures, sans problème ou naissances multiples, poids à l'admission > 2499 g sans procédure opératoire, sans ventilation artificielle > 95 heures, sans problème ou un jour d'hospitalisation
P67A	M	Nouveau-né, poids à l'admission > 2499 g sans procédure opératoire significative, sans ventilation artificielle > 95 heures, avec plusieurs problèmes sévères ou syndrome de sevrage
P67B	M	Nouveau-né, poids à l'admission > 2499 g sans procédure opératoire significative, sans ventilation artificielle > 95 heures, avec problème grave ou avec autre problème, plus d'un jour d'hospitalisation ou avec procédure opératoire non significative, avec diagnostic de complication ou situation particulière
P67C	M	Nouveau-né, poids à l'admission > 2499 g sans procédure opératoire significative, sans ventilation artificielle > 95 heures, avec autre problème, plus d'un jour d'hospitalisation ou avec procédure opératoire non significative, avec situation particulière
P67D	M	Nouveau-né, poids à l'admission > 2499 g sans procédure opératoire significative, sans ventilation artificielle > 95 heures

MDC 16 Affections du sang, des organes hématopoïétiques et du système immunitaire

Q01Z	O	Interventions sur la rate
Q02A	O	Diverses procédures opératoires pour maladies du sang, des organes hématopoïétiques et du système immunitaire, avec CC extrêmement sévères

DRG	part.	description
Q02B	O	Diverses procédures opératoires pour maladies du sang, des organes hématopoïétiques et du système immunitaire
Q03A	O	Petites interventions pour maladies du sang, des organes hématopoïétiques et du système immunitaire, âge < 18 ans
Q03B	O	Petites interventions pour maladies du sang, des organes hématopoïétiques et du système immunitaire, âge > 17 ans
Q60A	M	Affections du système réticulo-endothélial, du système immunitaire et troubles de la coagulation avec diagnostic complexe, avec lésion de la rate ou procédure de complication, âge < 16 ans
Q60B	M	Affections du système réticulo-endothélial, du système immunitaire et troubles de la coagulation avec diagnostic complexe, âge < 16 ans
Q60C	M	Affections du système réticulo-endothélial, du système immunitaire et troubles de la coagulation avec diagnostic complexe, âge > 15 ans
Q60D	M	Affections du système réticulo-endothélial, du système immunitaire et troubles de la coagulation, âge < 16 ans
Q60E	M	Affections du système réticulo-endothélial, du système immunitaire et troubles de la coagulation, âge > 15 ans
Q61A	M	Affections érythrocytaires avec anémie aplastique, ou diagnostic complexe et CC extrêmement sévères, ou âge < 16 ans
Q61B	M	Affections érythrocytaires avec anémie aplastique et âge > 15 ans
Q61C	M	Affections érythrocytaires avec CC extrêmement sévères
Q61D	M	Affections érythrocytaires avec diagnostic complexe
Q61E	M	Affections érythrocytaires

MDC 17 Néoplasmes hématologiques et solides

R01A	O	Lymphome et leucémie avec grandes procédures opératoires, avec procédure opératoire complexe
R01B	O	Lymphome et leucémie avec grandes procédures opératoires
R02Z	O	Grandes proc. opératoires avec CC extr. sévères, avec proc. opératoire complexe pour néoplasmes hématologiques et solides ou lymphome et leucémie avec proc. opératoires particulières, avec CC extr. sévères, ou avec proc. opératoires particulières av. CC sévères ou avec autres proc. opératoires avec CC extr. sévères, âge < 16 ans
R04Z	O	Autres néoplasmes hématologiques et solides avec autres procédures opératoires, avec CC sévères
R07A	O	Radiothérapie pour néoplasmes hématologiques et solides, moins de 9 séances d'irradiation, âge < 19 ans ou avec CC extrêmement sévères
R07B	O	Radiothérapie pour néoplasmes hématologiques et solides, moins de 9 séances d'irradiation, âge > 18 ans
R11A	O	Lymphome et leucémie avec procédure opératoire particulière, avec CC sévères ou avec autres procédures opératoires, avec CC extrêmement sévères, âge > 15 ans
R11B	O	Lymphome et leucémie avec procédure opératoire particulière ou avec CC sévères
R11C	O	Lymphome et leucémie avec autres procédures opératoires
R12A	O	Autres néoplasmes hématologiques et solides avec grandes procédures opératoires, avec CC extrêmement sévères
R12B	O	Autres néoplasmes hématologiques et solides avec grandes procédures opératoires, avec procédure opératoire complexe
R12C	O	Autres néoplasmes hématologiques et solides avec grandes procédures opératoires
R13Z	O	Autres néoplasmes hématologiques et solides avec procédure opératoire particulière, sans CC sévères
R14Z	O	Autres néoplasmes hématologiques et solides avec autres procédures opératoires sans CC sévères ou thérapie avec des nucléides ouverts pour néoplasmes hématologiques et solides, plus d'un jour d'hospitalisation
R16Z	O	Chimiothérapie hautement complexe avec intervention opératoire pour néoplasmes hématologiques et solides
R60A	M	Leucémie myéloïde aiguë avec chimiothérapie hautement complexe ou traitement complexe d'agents infectieux multirésistants à partir de 14 jours de traitement
R60B	M	Leucémie myéloïde aiguë avec chimiothérapie intensive, avec diagnostic de complication ou dialyse ou pose de chambre implantable ou CC extrêmement sévères ou avec chimiothérapie moyennement complexe avec diagnostic de complication ou dialyse ou pose de chambre implantable
R60C	M	Leucémie myéloïde aiguë avec chimiothérapie intensive sans diagnostic de complication, ni dialyse, ni pose de chambre implantable, sans CC extrêmement sévères ou avec chimiothérapie moyennement complexe avec CC extrêmement sévères ou avec dialyse ou CC extrêmement sévères, âge < 16 ans
R60D	M	Leucémie myéloïde aiguë avec dialyse ou CC extrêmement sévères, âge > 15 ans
R60E	M	Leucémie myéloïde aiguë avec chimiothérapie moyennement complexe, sans diagnostic de complication, sans dialyse, sans pose de chambre implantable, sans CC extrêmement sévères ou avec chimiothérapie locale
R60F	M	Leucémie myéloïde aiguë sans chimiothérapie, sans dialyse, sans CC extrêmement sévères
R61A	M	Lymphome et leucémie non aiguë, avec septicémie ou avec agranulocytose ou pose de chambre implantable, avec CC extrêmement sévères
R61B	M	Lymphome et leucémie non aiguë, avec agranulocytose ou pose de chambre implantable, âge < 16 ans
R61C	M	Lymphome et leucémie non aiguë, avec agranulocytose ou pose de chambre implantable, âge > 15 ans, ou avec CC extrêmement sévères
R61D	M	Lymphome et leucémie non aiguë, avec diagnostic complexe ou ostéolyses, âge < 16 ans
R61E	M	Lymphome et leucémie non aiguë
R62A	M	Autres néoplasmes hématologiques et solides avec diagnostic de complication ou dialyse ou pose de chambre implantable, avec ostéolyses ou CC extrêmement sévères et diagnostic complexe
R62B	M	Autres néoplasmes hématologiques et solides, avec ostéolyses ou CC extrêmement sévères
R62C	M	Autres néoplasmes hématologiques et solides
R63A	M	Autre leucémie aiguë avec chimiothérapie hautement complexe ou traitement complexe d'agents infectieux multirésistants à partir de 14 jours de traitement
R63B	M	Autre leucémie aiguë avec chimiothérapie intensive, avec dialyse ou septicémie ou avec agranulocytose ou pose de chambre implantable, âge < 16 ans
R63C	M	Autre leucémie aiguë avec chimiothérapie intensive, avec dialyse ou septicémie ou avec agranulocytose ou pose de chambre implantable, âge > 15 ans
R63D	M	Autre leucémie aiguë avec chimiothérapie moyennement complexe, avec dialyse ou septicémie ou avec agranulocytose ou pose de chambre implantable, âge < 16 ans
R63E	M	Autre leucémie aiguë avec chimiothérapie avec CC extrêmement complexe, ou avec dialyse ou septicémie ou avec agranulocytose ou pose de chambre implantable
R63F	M	Autre leucémie aiguë avec chimiothérapie
R65Z	M	Néoplasmes hématologiques et solides, un jour d'hospitalisation

DRG part. description**MDC 18A VIH**

S01Z	O	Maladie due au VIH avec procédure opératoire
S60Z	M	Maladie due au VIH, un jour d'hospitalisation
S62Z	M	Néoformation maligne lors de maladie due au VIH
S63A	M	Infection lors de maladie due au VIH avec diagnostic complexe et CC extrêmement sévères
S63B	M	Infection lors de maladie due au VIH
S64Z	M	Autre maladie due au VIH
S65Z	M	Autres affections lors de maladie due au VIH

MDC 18B Maladies infectieuses et parasitaires

T01A	O	Procédure opératoire ou débridement étendu pour maladies infectieuses et parasitaires avec procédure opératoire complexe, procédures de complication ou pour état après transplantation d'organe
T01B	O	Procédure opératoire ou débridement étendu pour maladies infectieuses et parasitaires en cas de septicémie
T01C	O	Procédure opératoire ou débridement étendu pour maladies infectieuses et parasitaires, âge < 16 ans
T01D	O	Procédure opératoire ou débridement étendu pour maladies infectieuses et parasitaires, âge > 15 ans
T36Z	O	Traitement complexe de soins intensifs > 392 / 552 points ou traitement sous vide complexe pour maladies infectieuses et parasitaires
T60A	M	Septicémie avec procédures de complication ou pour état après transplantation d'organe, avec CC extrêmement sévères
T60B	M	Septicémie avec procédures de complication ou pour état après transplantation d'organe, sans CC extrêmement sévères, âge < 16 ans ou sans procédures de complication, sauf pour état après transplantation d'organe, avec CC extrêmement sévères, âge < 16 ans ou avec para / tétraplégie
T60C	M	Septicémie avec procédures de complication ou pour état après transplantation d'organe, sans CC extrêmement sévères, âge > 15 ans ou sans procédures de complication, sauf pour état après transplantation d'organe, avec CC extrêmement sévères, âge > 15 ans ou sans para / tétraplégie
T60D	M	Septicémie sans procédures de complication, sauf pour état après transplantation d'organe, sans CC extrêmement sévères, âge < 10 ans
T60E	M	Septicémie sans procédures de complication, sauf pour état après transplantation d'organe, sans CC extrêmement sévères, âge > 9 ans
T60F	M	Septicémie, décédé < 5 jours après admission
T61A	M	Infections postopératoires et post-traumatiques avec procédures de complication, diagnostic de complication ou CC extrêmement sévères
T61B	M	Infections postopératoires et post-traumatiques
T62A	M	Fièvre d'étiologie inconnue avec CC sévères et âge > 5 ans
T62B	M	Fièvre d'étiologie inconnue
T63A	M	Affection virale pour état après transplantation d'organe
T63B	M	Affection virale pour infection à virus cytomégaliqes
T63C	M	Autres affections virales
T64A	M	Autres maladies infectieuses et parasitaires, âge < 16 ans
T64B	M	Autres maladies infectieuses et parasitaires, âge > 15 ans

MDC 19 Maladies et troubles psychiques

U01A	O	Opération de changement de sexe avec intervention complexe
U01B	O	Opération de changement de sexe
U41Z	A	Thérapie socio et neuropédiatrique et pédopsychosomatique pour maladies et troubles psychiques et maladies et troubles du système nerveux
U42A	A	Traitement multimodal de la douleur pour maladies et troubles psychiques, 21 jours de traitement ou plus
U42B	A	Traitement multimodal de la douleur pour maladies et troubles psychiques, 7 à 20 jours de traitement
U60A	M	Maladies et troubles psychiques, un jour d'hospitalisation, âge < 16 ans
U60B	M	Maladies et troubles psychiques, un jour d'hospitalisation, âge > 15 ans
U61A	M	Troubles schizophrènes ou troubles psychotiques aigus avec procédure particulière ou traitement complexe de soins intensifs > 196 / 119 points, ou CC extrêmement sévères
U61B	M	Troubles schizophrènes ou troubles psychotiques aigus
U63A	M	Troubles affectifs sévères ou troubles hallucinatoires, âge < 18 ans ou CC extrêmement sévères
U63B	M	Troubles affectifs sévères ou troubles hallucinatoires
U64A	M	Troubles anxieux ou autres troubles affectifs et somatoformes, âge < 18 ans ou diagnostic complexe
U64B	M	Troubles anxieux ou autres troubles affectifs et somatoformes
U66A	M	Troubles alimentaires, obsessionnels et de la personnalité ou troubles psychiques durant l'enfance, avec diagnostic de complication
U66B	M	Troubles alimentaires, obsessionnels et de la personnalité ou troubles psychiques durant l'enfance, âge < 18 ans
U66C	M	Troubles alimentaires, obsessionnels et de la personnalité ou troubles psychiques durant l'enfance, âge > 17 ans

MDC 20 Usage d'alcool et de drogues et troubles psychiques induits par l'alcool et les drogues

V60A	M	Intoxication et sevrage alcooliques ou troubles dus à l'abus d'alcool et à la dépendance alcoolique avec syndrome psychotique ou cure de désintoxication qualifiée ou maladie due au VIH
V60B	M	Intoxication et sevrage alcooliques ou troubles dus à l'abus d'alcool et à la dépendance alcoolique
V61Z	M	Intoxication par drogues et sevrage de drogues
V63Z	M	Troubles dus à l'usage d'opioïdes et à la dépendance aux opioïdes
V64Z	M	Troubles dus à l'usage d'autres drogues et à l'abus de médicaments et à la dépendance à ces substances

DRG part. description**MDC 21A Traumatisme multiple**

W01A	O	Traumatisme multiple avec ventilation artificielle > 120 heures ou traitement sous vide complexe ou intervention microvasculaire ou traitement complexe de soins intensifs > 392 / 552 points avec ventilation artificielle > 72 heures ou craniotomie
W01B	O	Traumatisme multiple avec ventilation artificielle < 121 heures ou traitement complexe de soins intensifs > 392 / 552 points ou craniotomie
W02A	O	Traumatisme multiple avec interventions particulières avec procédures de complication ou interventions sur plusieurs localisations, ou traitement complexe en U-IMC > 392 / 552 points
W02B	O	Traumatisme multiple avec procédures opératoires particulières
W02C	O	Traumatisme multiple avec autres interventions ou avec ventilation artificielle > 24 heures
W36Z	O	Traitement complexe de soins intensifs > 980 / 1104 points pour traumatisme multiple
W60Z	M	Traumatisme multiple, décédé < 5 jours après hospitalisation
W61A	M	Traumatisme multiple sans interventions significatives avec traitement complexe de soins intensifs > 196 / 184 points
W61B	M	Traumatisme multiple sans interventions significatives, avec diagnostic de complication
W61C	M	Traumatisme multiple sans interventions significatives

MDC 21B Blessures, empoisonnements et effets toxiques dus aux drogues et médicaments

X01A	O	Opération réparatrice pour blessures avec procédures de complication, intervention sur plusieurs localisations, plastie par lambeau libre avec anastomose microvasculaire ou diagnostic de complication ou procédure complexe, avec CC extrêmement sévères
X01B	O	Opération réparatrice pour blessures sans procédures de complication, sans intervention sur plusieurs localisations, sans plastie par lambeau libre avec anastomose microvasculaire, avec diagnostic de complication, procédure complexe ou CC extrêmement sévères
X01C	O	Opération réparatrice pour blessures sans procédures de complication, sans intervention sur plusieurs localisations, sans plastie par lambeau libre avec anastomose microvasculaire, sans diagnostic de complication, sans procédure complexe, sans CC extrêmement sévères
X04Z	O	Autres interventions pour blessures des membres inférieurs
X05A	O	Autres interventions pour blessures de la main, avec intervention complexe
X05B	O	Autres interventions pour blessures de la main
X06A	O	Autres interventions pour autres blessures avec CC extrêmement sévères
X06B	O	Autres interventions pour autres blessures avec CC sévères ou avec intervention complexe
X06C	O	Autres interventions pour autres blessures
X07A	O	Réimplantation lors d'une amputation traumatique, avec réimplantation de plus d'un orteil ou de plus d'un doigt
X07B	O	Réimplantation lors d'une amputation traumatique, avec réimplantation d'un orteil ou d'un doigt
X33Z	O	Procédures opératoires complexes en plusieurs temps pour blessures, empoisonnements et effets toxiques dus aux drogues et médicaments
X60A	M	Blessures et réactions allergiques, âge < 16 ans
X60B	M	Blessures et réactions allergiques, âge > 15 ans
X62A	M	Empoisonnements / effets toxiques dus aux drogues, médicaments et autres substances ou suites d'un traitement médical avec diagnostic particulier
X62B	M	Empoisonnements / effets toxiques dus aux drogues, médicaments et autres substances ou conséquences d'un traitement médical
X64Z	M	Autre maladie causée par une blessure, un empoisonnement ou un effet toxique

MDC 22 Brûlures

Y01Z	O	Interventions opératoires ou ventilation artificielle > 95 heures pour brûlures graves ou autre brûlures avec constellations complexes
Y02A	O	Autres brûlures avec transplantation de peau lors de septicémie ou avec procédures de complication, intervention hautement complexe ou traitement complexe de soins intensifs > 392 / 552 points ou avec CC extrêmement sévères
Y02B	O	Autres brûlures avec transplantation de peau, sans septicémie, sans procédures de complication, intervention hautement complexe ou traitement complexe de soins intensifs > 392 / 552 points, sans CC extrêmement sévères
Y03A	O	Autres brûlures avec autres interventions, âge < 16 ans
Y03B	O	Autres brûlures avec autres interventions, âge > 15 ans
Y62A	M	Autres brûlures, âge < 6 ans ou brûlures graves
Y62B	M	Autres brûlures, âge > 5 ans
Y63Z	M	Brûlures, un jour d'hospitalisation

MDC 23 Facteurs influant sur l'état de santé et autre mise à contribution de la santé publique

Z01Z	O	Procédures opératoires lors d'autres circonstances induisant une mise à contribution de la santé publique
Z02Z	O	Don de foie (par une personne vivante)
Z03Z	O	Don de rein (par une personne vivante)
Z43Z	A	Prélèvement de moelle osseuse ou de cellules souches pour allogreffe
Z64Z	M	Autres facteurs influant sur l'état de santé et suivi thérapeutique après la conclusion du traitement
Z65Z	M	Troubles, symptômes, autres anomalies et suivi thérapeutique
Z66Z	M	Préparatifs pour don d'organe

DRG d'erreur et DRG autres

901A	O	Procédure opératoire étendue sans rapport avec le diagnostic principal avec procédures de complication ou radiothérapie
901B	O	Procédure opératoire étendue sans rapport avec le diagnostic principal sans procédures de complication, sans radiothérapie, avec procédure opératoire complexe
901C	O	Procédure opératoire étendue sans rapport avec le diagnostic principal sans procédures de complication, sans radiothérapie, sans procédure opératoire complexe, avec autre intervention au niveau de la tête et de la colonne vertébrale ou âge < 1 an

DRG	part.	description
901D	O	Procédure opératoire étendue sans rapport avec le diagnostic principal sans procédures de complication, sans radiothérapie, sans procédure opératoire complexe, sans autre intervention au niveau de la tête et de la colonne vertébrale, âge > 0 an
902Z	O	Procédure opératoire non étendue sans rapport avec le diagnostic principal
960Z	M	Impossible à grouper
961Z	M	Diagnostic principal non admis
962Z	M	Combinaison non admise de diagnostics en obstétrique
963Z	M	Diagnostic néonatal incompatible avec âge ou poids

Table 1.2 Groupes de la CIM et MDC correspondants

groupe CIM	description	MDC
51 - T57		21B
A00 - A09	Maladies intestinales infectieuses	01, 04, 06, 07, 09, 18A, 18B
A15 - A19	Tuberculose	02, 03, 04, 06, 08, 09, 10, 11, 18A
A20 - A28	Certaines anthroponoses bactériennes	01, 04, 06, 09, 16, 18B
A30 - A49	Autres maladies bactériennes	01, 03, 04, 05, 06, 09, 14, 15, 18A, 18B
A50 - A64	Infections dont le mode de transmission est essentiellement sexuel	01, 02, 03, 05, 06, 08, 09, 12, 13, 18A, 18B
A65 - A69	Autres maladies à spirochètes	03, 08, 09, 18B
A70 - A74	Autres maladies à Chlamydia	02, 04, 18A, 18B
A75 - A79	Rickettsioses	18B
A80 - A89	Infections virales du système nerveux central	01, 18A, 18B
A92 - A99	Fièvres virales transmises par des arthropodes et fièvres virales hémorragiques	01, 11, 18B
B00 - B09	Infections virales caractérisées par des lésions cutané-muqueuses	01, 02, 03, 04, 09, 18A, 18B
B15 - B19	Hépatite virale	07, 18A
B20 - B24	Maladies dues au virus de l'immunodéficience humaine [VIH]	18A
B25 - B34	Autres maladies virales	01, 02, 04, 05, 07, 12, 18A, 18B
B35 - B49	Mycoses	01, 03, 04, 05, 06, 09, 12, 13, 18A, 18B
B50 - B64	Maladies dues à des protozoaires	01, 02, 04, 05, 07, 09, 18A, 18B
B65 - B83	Helminthiases	01, 02, 04, 06, 07, 09, 11, 18A, 18B
B85 - B89	Pédiculose, acariase et autres infestations	09, 18A, 18B
B90 - B94	Séquelles de maladies infectieuses et parasitaires	01, 02, 04, 08, 11, 18B
B95 - B98	Agents d'infections bactériennes, virales et autres classées dans d'autres chapitres	18B
B99 - B99	Autres maladies infectieuses	18B
C00 - C14	Tumeurs malignes de la lèvre, de la cavité buccale et du pharynx	03
C15 - C26	Tumeurs malignes des organes digestifs	06, 07, 17
C30 - C39	Tumeurs malignes des organes respiratoires et intrathoraciques	03, 04, 05, 17
C40 - C41	Tumeurs malignes des os et du cartilage articulaire	08
C43 - C44	Mélanome malin et autres tumeurs malignes de la peau	02, 09, 18A
C45 - C49	Tumeurs malignes du tissu mésothélial et des tissus mous	03, 04, 05, 06, 08, 09, 17, 18A
C50 - C50	Tumeurs malignes du sein	09
C51 - C58	Tumeurs malignes des organes génitaux de la femme	13
C60 - C63	Tumeurs malignes des organes génitaux de l'homme	12
C64 - C68	Tumeurs malignes des voies urinaires	11
C69 - C72	Tumeurs malignes de l'œil, de l'encéphale et d'autres parties du système nerveux central	01, 02
C73 - C75	Tumeurs malignes de la thyroïde et d'autres glandes endocrines	01, 10
C76 - C80	Tumeurs malignes de sièges mal définis, secondaires et non précisés	01, 03, 04, 06, 07, 08, 09, 10, 11, 12, 13, 17
C81 - C96	Tumeurs malignes primitives ou présumées primitives des tissus lymphoïde, hématopoïétique et apparentés	10, 16, 17, 18A
C97 - C97	Tumeurs malignes de sièges multiples indépendants (primitifs)	17
D00 - D09	Tumeurs in situ	02, 03, 04, 06, 07, 09, 11, 12, 13, 17
D10 - D36	Tumeurs bénignes	01, 02, 03, 04, 05, 06, 07, 08, 09, 10, 11, 12, 13, 16, 17
D37 - D48	Tumeurs à évolution imprévisible ou inconnue	01, 03, 04, 06, 07, 08, 09, 10, 11, 12, 13, 16, 17
D50 - D53	Anémies nutritionnelles	16, 18A
D55 - D59	Anémies hémolytiques	11, 16, 18A
D60 - D64	Aplasies médullaires [anémie aplastique] et autres anémies	16, 18A
D65 - D69	Anomalies de la coagulation, purpura et autres affections hémorragiques	16, 18A
D70 - D77	Autres maladies du sang et des organes hématopoïétiques	10, 16, 18A
D80 - D90	Certaines anomalies du système immunitaire	04, 10, 16, 17, 18A
E00 - E07	Affections de la glande thyroïde	01, 10
E10 - E14	Diabète sucré	01, 02, 05, 10, 11
E15 - E16	Autres anomalies de la régulation du glucose et de la sécrétion pancréatique interne	06, 10
E20 - E35	Maladies des autres glandes endocrines	10, 13, 16, 23
E40 - E46	Malnutrition	10, 18A
E50 - E64	Autres carences nutritionnelles	02, 08, 10, 18A
E65 - E68	Obésité et autres excès d'apport	04, 10
E70 - E90	Anomalies du métabolisme	01, 04, 06, 07, 08, 10, 11, 13, 16, 18A
F00 - F09	Troubles mentaux organiques, y compris les troubles symptomatiques	01, 18A
F10 - F19	Troubles mentaux et du comportement liés à l'utilisation de substances psycho-actives	20
F20 - F29	Schizophrénie, trouble schizotypique et troubles délirants	18A, 19

tableau 1.2 Groupes de la CIM et MDC correspondants

groupe CIM	description	MDC
F30 - F39	Troubles de l'humeur [affectifs]	18A, 19
F40 - F48	Troubles névrotiques, troubles liés à des facteurs de stress et troubles somatoformes	04, 05, 11, 19
F50 - F59	Syndromes comportementaux associés à des perturbations physiologiques et à des facteurs physiques	12, 13, 14, 19, 20
F60 - F69	Troubles de la personnalité et du comportement chez l'adulte	19
F70 - F79	Retard mental	01
F80 - F89	Troubles du développement psychologique	01, 19
F90 - F98	Troubles du comportement et troubles émotionnels apparaissant habituellement durant l'enfance et l'adolescence	01, 19
F99 - F99	Trouble mental, sans précision	19
G00 - G09	Maladies inflammatoires du système nerveux central	01, 18A
G10 - G14	Affections dégénératives systémiques affectant principalement le système nerveux central	01
G20 - G26	Syndromes extrapyramidaux et troubles de la motricité	01, 02
G30 - G32	Autres affections dégénératives du système nerveux	01
G35 - G37	Maladies démyélinisantes du système nerveux central	01, 18A
G40 - G47	Affections épisodiques et paroxystiques	01, 04, 18A, 19
G50 - G59	Affections des nerfs et des racines et plexus nerveux	01
G60 - G64	Polynévrites et autres affections du système nerveux périphérique	01, 18A
G70 - G73	Affections musculaires et neuro-musculaires	01
G80 - G83	Paralysies cérébrales et autres syndromes paralytiques	01
G90 - G99	Autres affections du système nerveux	01, 05, 11, 18A, 23
H00 - H06	Affections de la paupière, de l'appareil lacrymal et de l'orbite	02, 09
H10 - H13	Affections de la conjonctive	02
H15 - H22	Affections de la sclérotique, de la cornée, de l'iris et du corps ciliaire	02, 08
H25 - H28	Affections du cristallin	02
H30 - H36	Affections de la choroïde et de la rétine	02, 18A
H40 - H42	Glaucome	02, 08
H43 - H45	Affections du corps vitré et du globe oculaire	02
H46 - H48	Affections du nerf et des voies optiques	01, 02
H49 - H52	Affections des muscles oculaires, des mouvements binoculaires, de l'accommodation et de la réfraction	01, 02
H53 - H54	Troubles de la vision et cécité	02, 18A
H55 - H59	Autres affections de l'œil et de ses annexes	01, 02
H60 - H62	Maladies de l'oreille externe	03
H65 - H75	Maladies de l'oreille moyenne et de l'apophyse mastoïde	03
H80 - H83	Maladies de l'oreille interne	03
H90 - H95	Autres affections de l'oreille	03
I00 - I02	Rhumatisme articulaire aigu	05, 08
I05 - I09	Cardiopathies rhumatismales chroniques	05
I10 - I15	Maladies hypertensives	05, 11
I20 - I25	Cardiopathies ischémiques	05, 18A
I26 - I28	Affections cardiopulmonaires et maladies de la circulation pulmonaire	04, 05
I30 - I52	Autres formes de cardiopathies	05, 18A
I60 - I69	Maladies cérébrovasculaires	01, 05, 08, 18A
I70 - I79	Maladies des artères, artérioles et capillaires	01, 05, 06, 08, 09, 11
I80 - I89	Maladies des veines, des vaisseaux et des ganglions lymphatiques, non classées ailleurs	05, 06, 07, 09, 11, 12, 13, 16
I95 - I99	Troubles autres et non précisés de l'appareil circulatoire	05, 06, 09
J00 - J06	Affections aiguës des voies respiratoires supérieures	03, 04
J09 - J18	Grippe et pneumopathie	03, 04, 18A, 18B
J20 - J22	Autres affections aiguës des voies respiratoires inférieures	04
J30 - J39	Autres maladies des voies respiratoires supérieures	03, 18A
J40 - J47	Maladies chroniques des voies respiratoires inférieures	04
J60 - J70	Maladies du poumon dues à des agents externes	04
J80 - J84	Autres maladies respiratoires touchant principalement le tissu interstitiel	04, 05, 18A
J85 - J86	Maladies suppurées et nécrotiques des voies respiratoires inférieures	04, 18A
J90 - J94	Autres affections de la plèvre	04, 18A
J95 - J99	Autres maladies de l'appareil respiratoire	04
K00 - K14	Maladies de la cavité buccale, des glandes salivaires et des maxillaires	03, 18A
K20 - K31	Maladies de l'œsophage, de l'estomac et du duodénum	06, 18A, 18B
K35 - K38	Maladies de l'appendice	06
K40 - K46	Hernies	06
K50 - K52	Entérites et colites non infectieuses	06, 18A
K55 - K64	Autres maladies de l'intestin	06
K65 - K67	Maladies du péritoine	06
K70 - K77	Maladies du foie	07
K80 - K87	Maladies de la vésicule biliaire, des voies biliaires et du pancréas	07, 18A
K90 - K93	Autres maladies de l'appareil digestif	06, 07, 18A
L00 - L08	Infections de la peau et du tissu cellulaire sous-cutané	09, 16, 18A
L10 - L14	Dermatoses bulleuses	09
L20 - L30	Dermatoses et eczémas	09, 12, 13, 18A
L40 - L45	Lésions papulo-squameuses	08, 09

DP
bloc

tableau 1.2 Groupes de la CIM et MDC correspondants

groupe CIM	description	MDC
L50 - L54	Urticaire et érythème	09
L55 - L59	Affections de la peau et du tissu cellulaire sous-cutané liées à une irradiation	09
L60 - L75	Maladies des phanères et des annexes de la peau	09
L80 - L99	Autres affections de la peau et du tissu cellulaire sous-cutané	08, 09, 18A, 18B
M00 - M03	Arthropathies infectieuses	08, 18A, 18B
M05 - M14	Polyarthropathies inflammatoires	04, 08, 11, 18A, 21B
M15 - M19	Arthroses	08
M20 - M25	Autres affections articulaires	01, 08
M30 - M36	Affections disséminées du tissu conjonctif	08, 09, 11
M40 - M43	Dorsopathies avec déformation	08
M45 - M49	Spondylopathies	08
M50 - M54	Autres dorsopathies	01, 08, 09, 18A
M60 - M63	Myopathies	08
M65 - M68	Atteintes des synoviales et des tendons	08
M70 - M79	Autres affections des tissus mous	01, 08, 09, 18A
M80 - M85	Anomalies de la densité et de la structure osseuse	08, 18A
M86 - M90	Autres ostéopathies	01, 08
M91 - M94	Chondropathies	04, 08
M95 - M99	Autres maladies du système ostéo-articulaire, des muscles et du tissu conjonctif	03, 04, 08
N00 - N08	Glomérulopathies	11, 18A
N10 - N16	Maladies rénales tubulo-interstitielles	11, 18A
N17 - N19	Insuffisance rénale	11
N20 - N23	Lithiases urinaires	11
N25 - N29	Autres affections du rein et de l'uretère	11, 18A
N30 - N39	Autres maladies de l'appareil urinaire	11
N40 - N51	Maladies des organes génitaux de l'homme	12
N60 - N64	Affections du sein	09
N70 - N77	Affections inflammatoires des organes pelviens de la femme	13
N80 - N98	Affections non inflammatoires de l'appareil génital de la femme	06, 09, 11, 13, 21B
N99 - N99	Autres affections de l'appareil génito-urinaire	11, 12, 13
O00 - O08	Grossesse se terminant par un avortement	14
O09 - O09	Durée de la grossesse	14
O10 - O16	Cedème, protéinurie et hypertension au cours de la grossesse, de l'accouchement et de la puerpéralité	14
O20 - O29	Autres affections maternelles liées principalement à la grossesse	14
O30 - O48	Soins maternels liés au fœtus et à la cavité amniotique, et problèmes possibles posés par l'accouchement	14
O60 - O75	Complications du travail et de l'accouchement	14
O80 - O82	Accouchement	14
O85 - O92	Complications principalement liées à la puerpéralité	14
O94 - O99	Autres problèmes obstétricaux, non classés ailleurs	14
P00 - P04	Fœtus et nouveau-né affectés par des troubles maternels et par des complications de la grossesse, du travail et de l'accouchement	15
P05 - P08	Anomalies liées à la durée de la gestation et à la croissance du fœtus	15
P10 - P15	Traumatismes obstétricaux	01, 15
P20 - P29	Affections respiratoires et cardio-vasculaires spécifiques de la période périnatale	01, 04, 15
P35 - P39	Infections spécifiques de la période périnatale	07, 15, 18B, 23
P50 - P61	Affections hémorragiques et hématologiques du fœtus et du nouveau-né	07, 15, 16
P70 - P74	Anomalies endocriniennes et métaboliques transitoires spécifiques du fœtus et du nouveau-né	10, 15
P75 - P78	Affections de l'appareil digestif du fœtus et du nouveau-né	06, 15
P80 - P83	Affections intéressant les téguments et la régulation thermique du fœtus et du nouveau-né	09, 12, 15, 23
P90 - P96	Autres affections dont l'origine se situe dans la période périnatale	01, 10, 15
Q00 - Q07	Malformations congénitales du système nerveux	01
Q10 - Q18	Malformations congénitales de l'œil, de l'oreille, de la face et du cou	02, 03, 09
Q20 - Q28	Malformations congénitales de l'appareil circulatoire	01, 05
Q30 - Q34	Malformations congénitales de l'appareil respiratoire	03, 04
Q35 - Q37	Fente labiale et fente palatine	03
Q38 - Q45	Autres malformations congénitales de l'appareil digestif	03, 06, 07
Q50 - Q56	Malformations congénitales des organes génitaux	10, 12, 13
Q60 - Q64	Malformations congénitales de l'appareil urinaire	11, 12, 13
Q65 - Q79	Malformations congénitales du système ostéo-articulaire et des muscles	01, 03, 04, 06, 08
Q80 - Q89	Autres malformations congénitales	01, 06, 08, 09, 10, 16, 17, 23
Q90 - Q99	Anomalies chromosomiques, non classées ailleurs	01, 10, 12, 13, 23
R00 - R09	Symptômes et signes relatifs aux appareils circulatoire et respiratoire	03, 04, 05, 18A
R10 - R19	Symptômes et signes relatifs à l'appareil digestif et à l'abdomen	03, 06, 07, 12, 13, 16, 18A, 23
R20 - R23	Symptômes et signes relatifs à la peau et au tissu cellulaire sous-cutané	01, 09, 16, 18A, 23
R25 - R29	Symptômes et signes relatifs aux systèmes nerveux et ostéo-musculaire	01, 08, 10, 23
R30 - R39	Symptômes et signes relatifs à l'appareil urinaire	11
R40 - R46	Symptômes et signes relatifs à la connaissance, la perception, l'humeur et le comportement	01, 02, 03, 19, 23
R47 - R49	Symptômes et signes relatifs au langage et à la voix	01, 03, 19

DP
bloc

tableau 1.2 Groupes de la CIM et MDC correspondants

groupe CIM	description	MDC
R50 - R69	Symptômes et signes généraux	01, 03, 04, 05, 09, 10, 16, 18A, 18B, 23
R70 - R79	Résultats anormaux de l'examen du sang, sans diagnostic	04, 08, 10, 16, 17, 23
R80 - R82	Résultats anormaux de l'examen des urines, sans diagnostic	07, 10, 11, 23
R83 - R89	Résultats anormaux de l'examen d'autres liquides, substances et tissus, sans diagnostic	01, 06, 12, 13, 23
R90 - R94	Résultats anormaux d'imagerie diagnostique et d'épreuves fonctionnelles, sans diagnostic	01, 04, 05, 06, 07, 08, 09, 10, 11, 23
R95 - R99	Causes de mortalité mal définies et inconnues	01, 05, 23
S00 - S09	Lésions traumatiques de la tête	01, 02, 03, 08, 09, 21A, 21B
S10 - S19	Lésions traumatiques du cou	01, 03, 04, 08, 09, 10, 21A, 21B
S20 - S29	Lésions traumatiques du thorax	01, 04, 05, 06, 08, 09, 21A, 21B
S30 - S39	Lésions traumatiques de l'abdomen, des lombes, du rachis lombaire et du bassin	01, 06, 07, 08, 09, 10, 11, 12, 13, 16, 21A, 21B
S40 - S49	Lésions traumatiques de l'épaule et du bras	01, 04, 08, 09, 21A, 21B
S50 - S59	Lésions traumatiques du coude et de l'avant-bras	01, 08, 09, 21A, 21B
S60 - S69	Lésions traumatiques du poignet et de la main	01, 08, 09, 21A, 21B
S70 - S79	Lésions traumatiques de la hanche et de la cuisse	01, 08, 09, 21A, 21B
S80 - S89	Lésions traumatiques du genou et de la jambe	01, 08, 09, 21A, 21B
S90 - S99	Lésions traumatiques de la cheville et du pied	01, 08, 09, 21A, 21B
T00 - T07	Lésions traumatiques de plusieurs parties du corps	01, 08, 21A, 21B
T08 - T14	Lésions traumatiques de siège non précisé du tronc, membre ou autre région du corps	01, 08, 21A, 21B
T15 - T19	Effets dus à un corps étranger ayant pénétré dans un orifice naturel	02, 03, 04, 06, 11, 13
T20 - T25	Brûlures et corrosions de la surface externe du corps, selon la localisation	22
T26 - T28	Brûlures et corrosions de l'œil et des organes internes	02, 03, 04, 06, 22
T29 - T32	Brûlures et corrosions de parties du corps, multiples et non précisées	22
T33 - T35	Gelures	21B
T36 - T50	Intoxications par des médicaments et des substances biologiques	02, 21B
T51 - T65	Effets toxiques de substances d'origine essentiellement non médicinale	21B
T66 - T78	Effets de causes externes, autres et non précisés	03, 21A, 21B
T79 - T79	Certaines complications précoces des traumatismes	04, 08, 11, 18B, 21A, 21B
T80 - T88	Complications de soins chirurgicaux et médicaux, non classées ailleurs	01, 02, 04, 05, 06, 07, 08, 09, 11, 12, 13, 16, 18B, 21B
T89 - T89	Autres complications d'un traumatisme non classées ailleurs	21A, 21B
T90 - T98	Séquelles de lésions traumatiques, d'empoisonnements et d'autres conséquences de causes externes	01, 06, 08, 09, 21A, 21B
U00 - U07	Classement provisoire d'affections d'étiologie incertaine et codes non attribués	04, 18A, 23
U50 - U52	Limitation fonctionnelle	01, 23
U55 - U55	Inscription pour transplantation d'organe	23
U60 - U61	Définition des stades de l'infection par le VIH	18A
U69 - U69	Autres codes secondaires destinés à des usages particuliers	04, 06, 23
U80 - U85	Agents infectieux résistants aux antibiotiques ou aux thérapies chimiques précisés	18A, 18B
U99 - U99	Codes non attribués	23
Z00 - Z13	Sujets en contact avec les services de santé pour des examens divers	01, 04, 05, 13, 17, 19, 21B, 23
Z20 - Z29	Sujets pouvant courir un risque lié à des maladies transmissibles	07, 18A, 18B, 23
Z30 - Z39	Sujets ayant recours aux services de santé pour des motifs liés à la reproduction	12, 13, 14, 15, 23
Z40 - Z54	Sujets ayant recours aux services de santé pour des actes médicaux et des soins spécifiques	04, 05, 06, 08, 09, 11, 12, 13, 17, 23
Z55 - Z65	Sujets dont la santé peut être menacée par des conditions socio-économiques et psycho-sociales	12, 13, 14, 23
Z70 - Z76	Sujets ayant recours aux services de santé pour d'autres motifs	23
Z80 - Z99	Sujets dont la santé peut être menacée en raison d'antécédents personnels et familiaux et de certaines affections	02, 04, 05, 06, 07, 08, 09, 11, 12, 13, 17, 23

DP
bloc

Prä-MDC

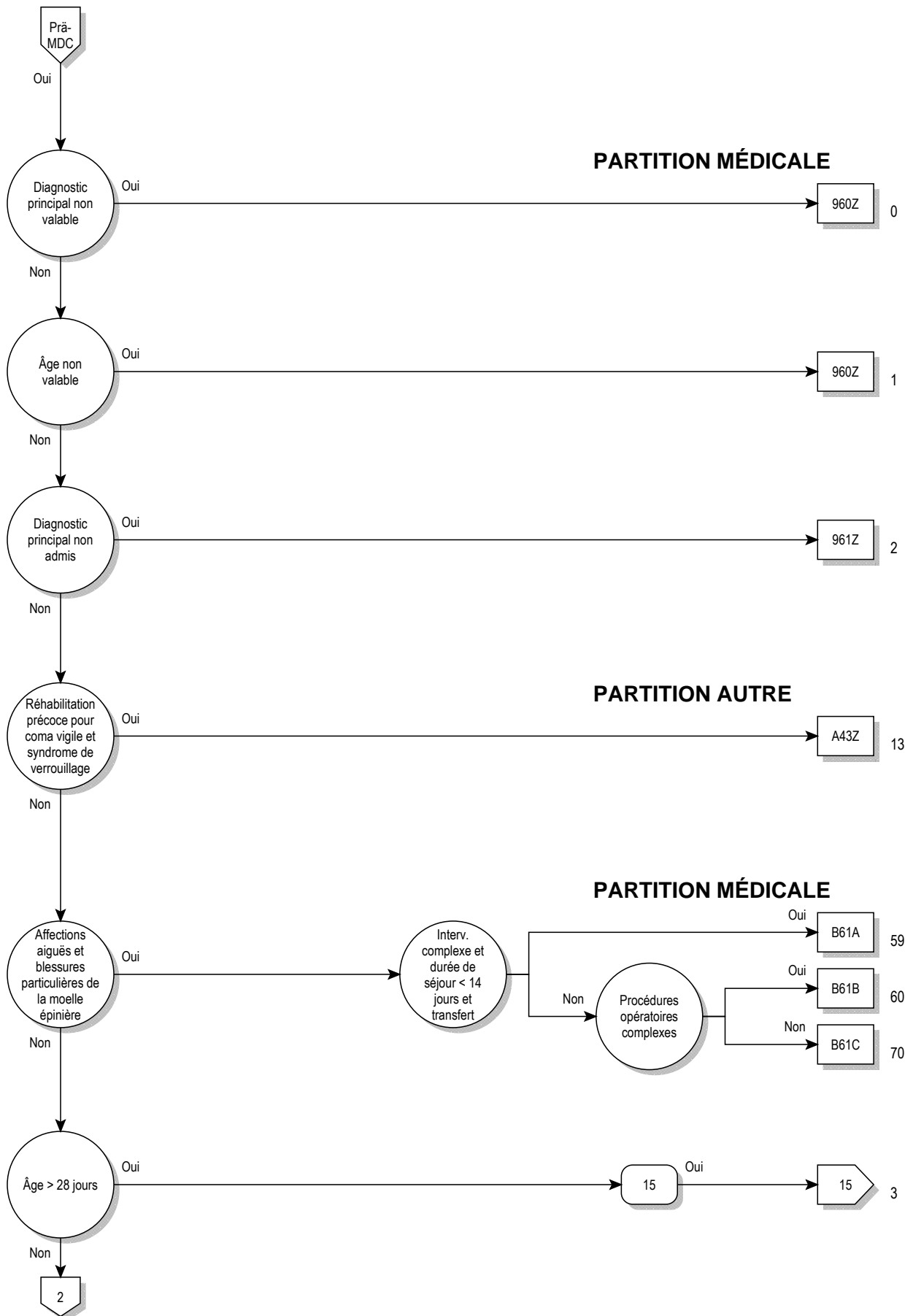

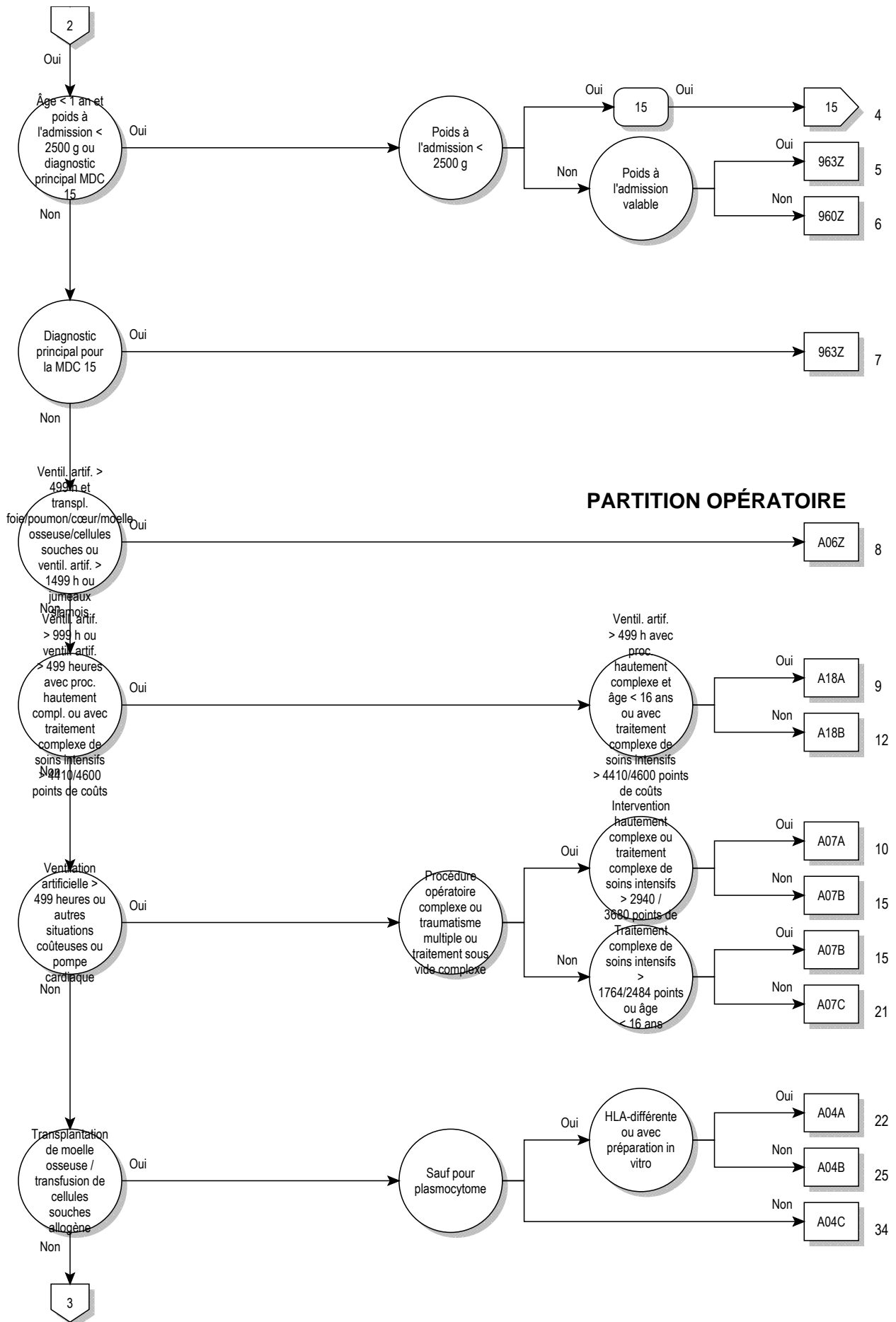

PARTITION OPÉRATOIRE



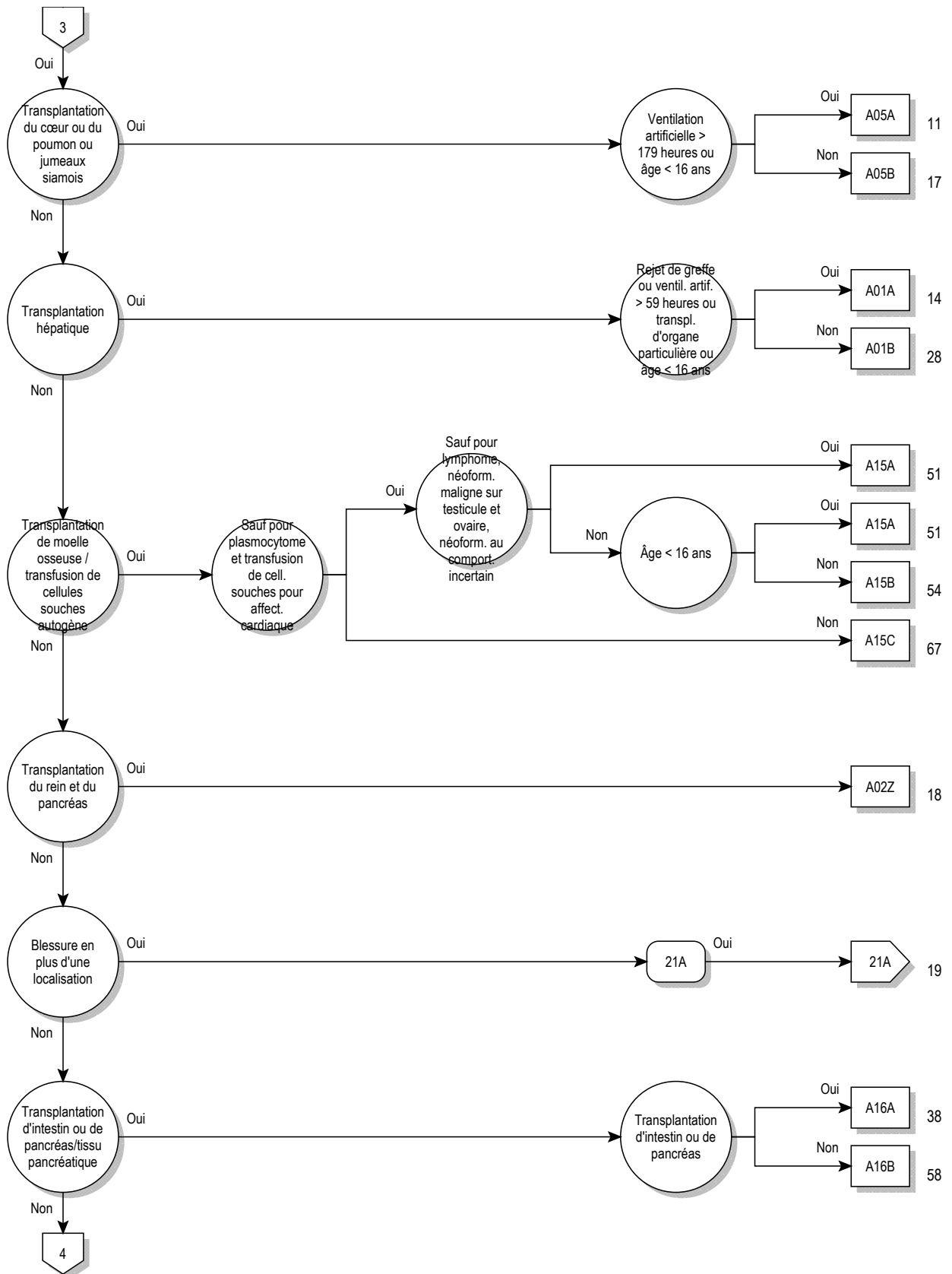

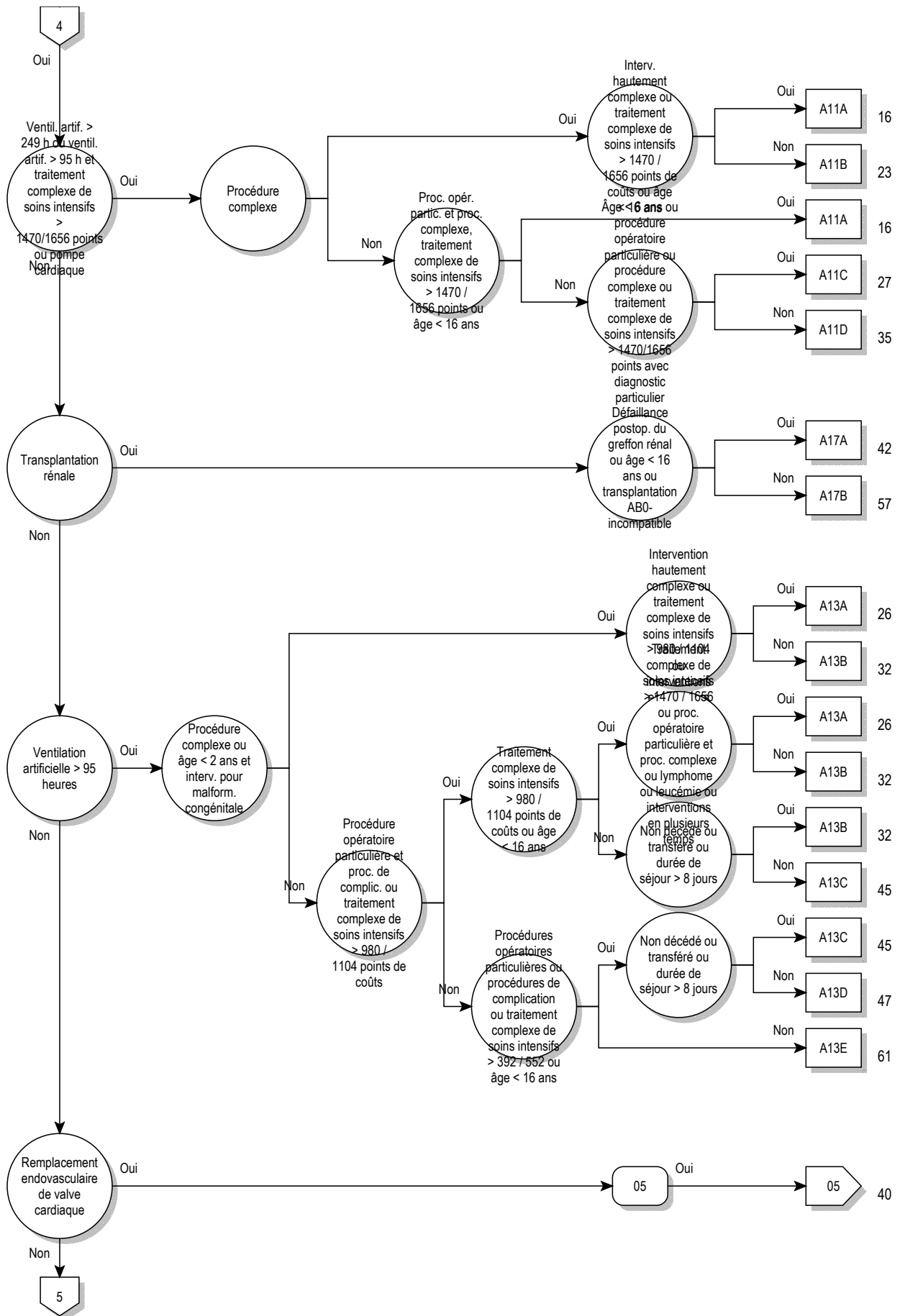

Prä-MDC

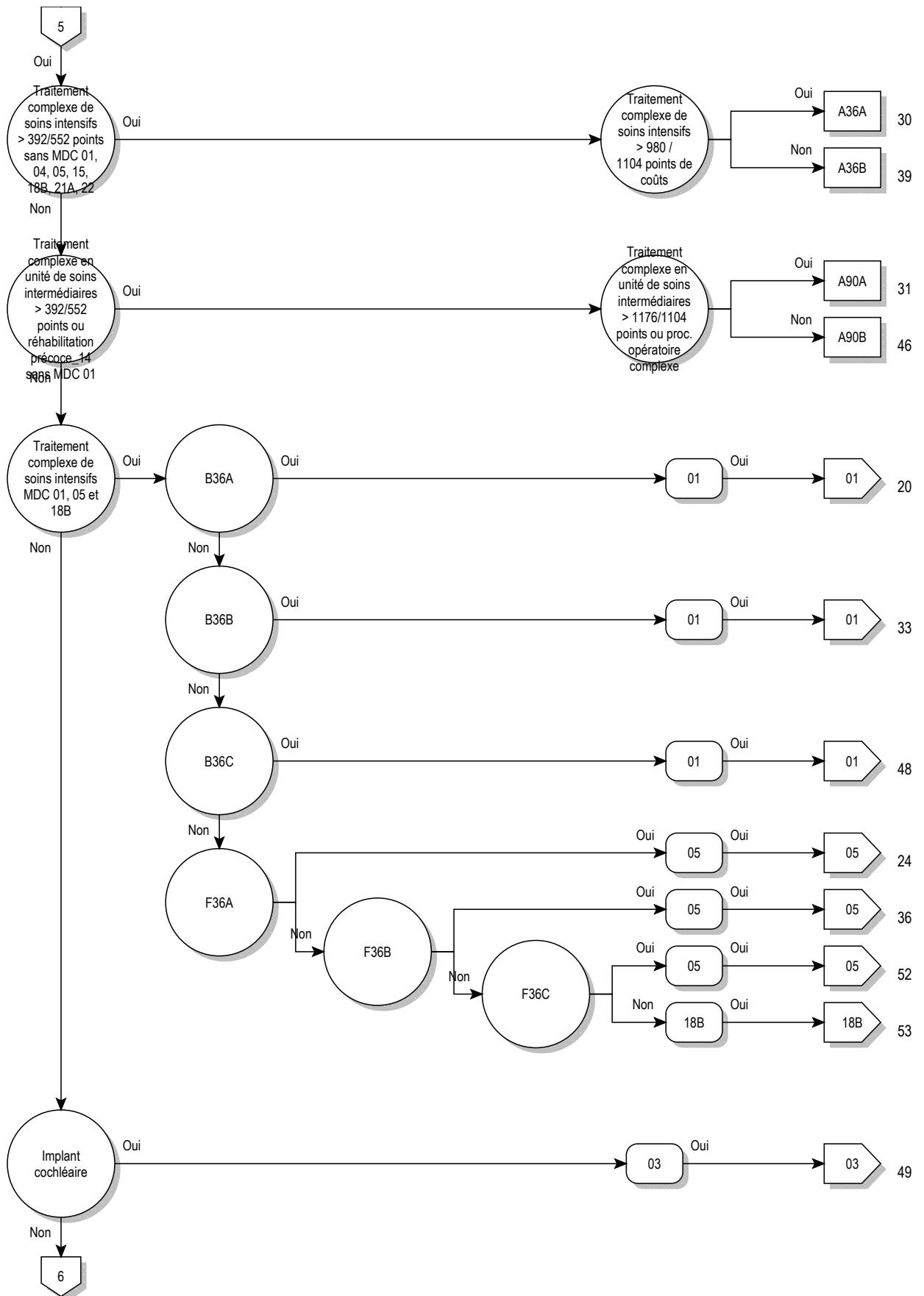

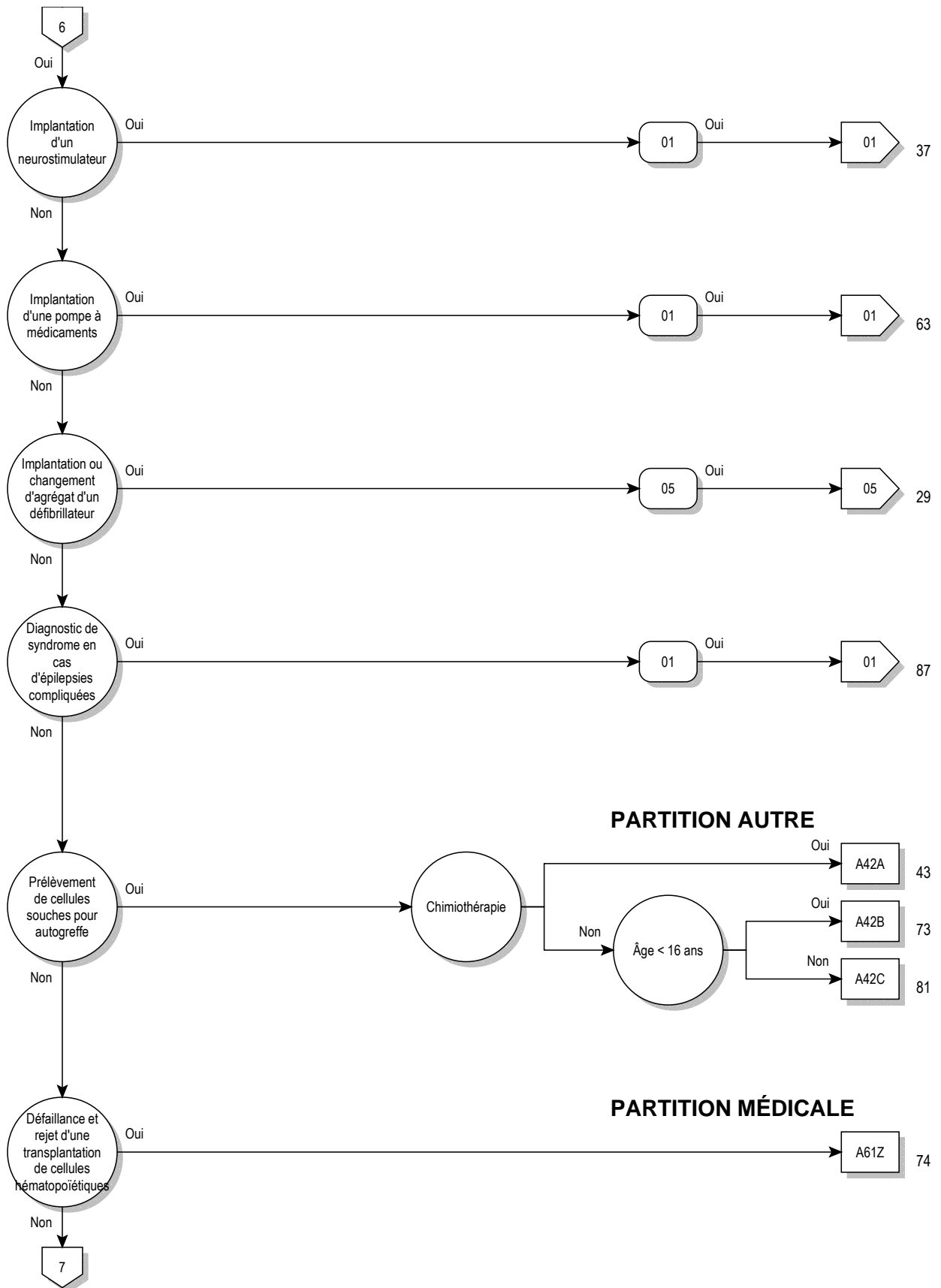

Prä-MDC

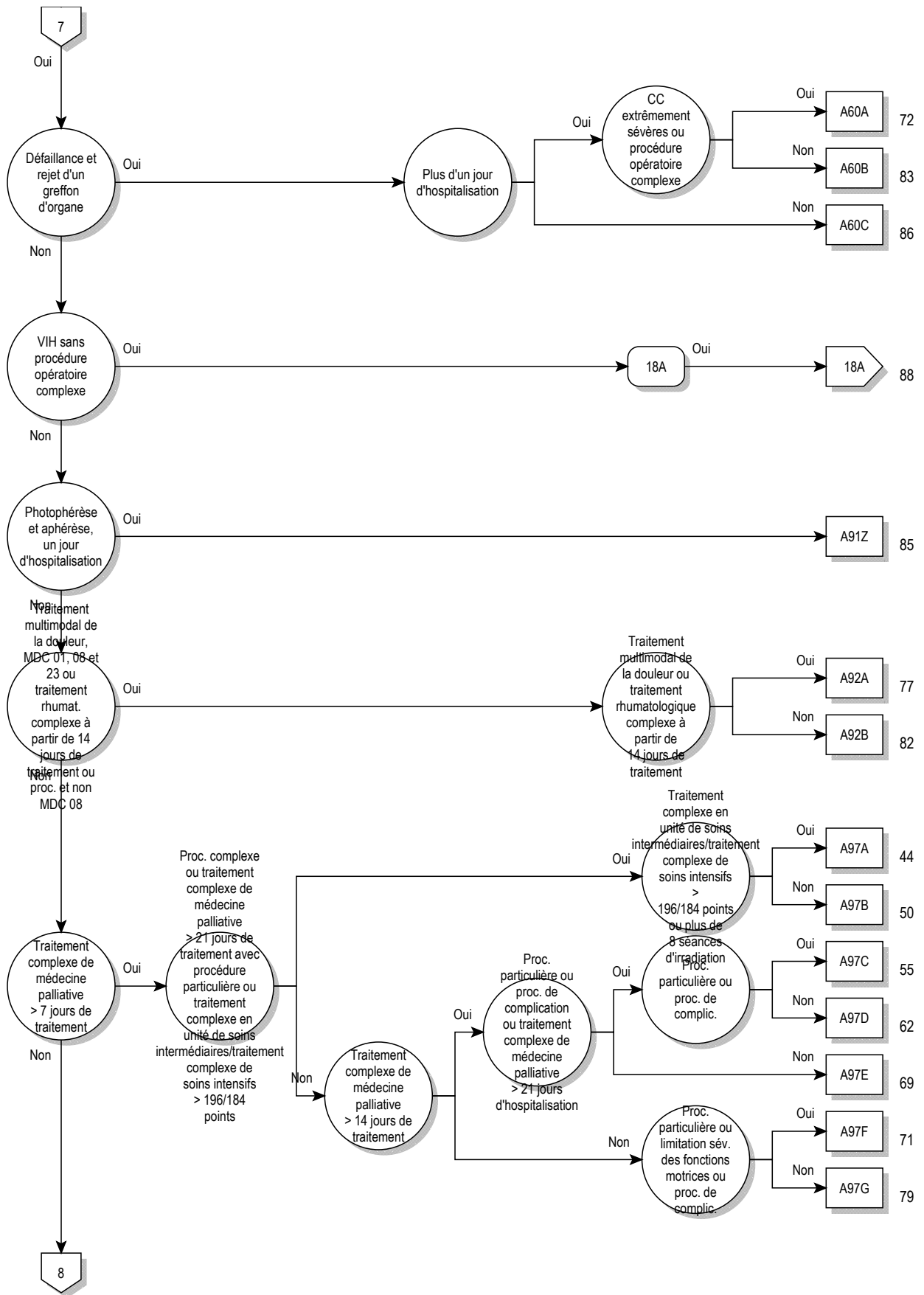

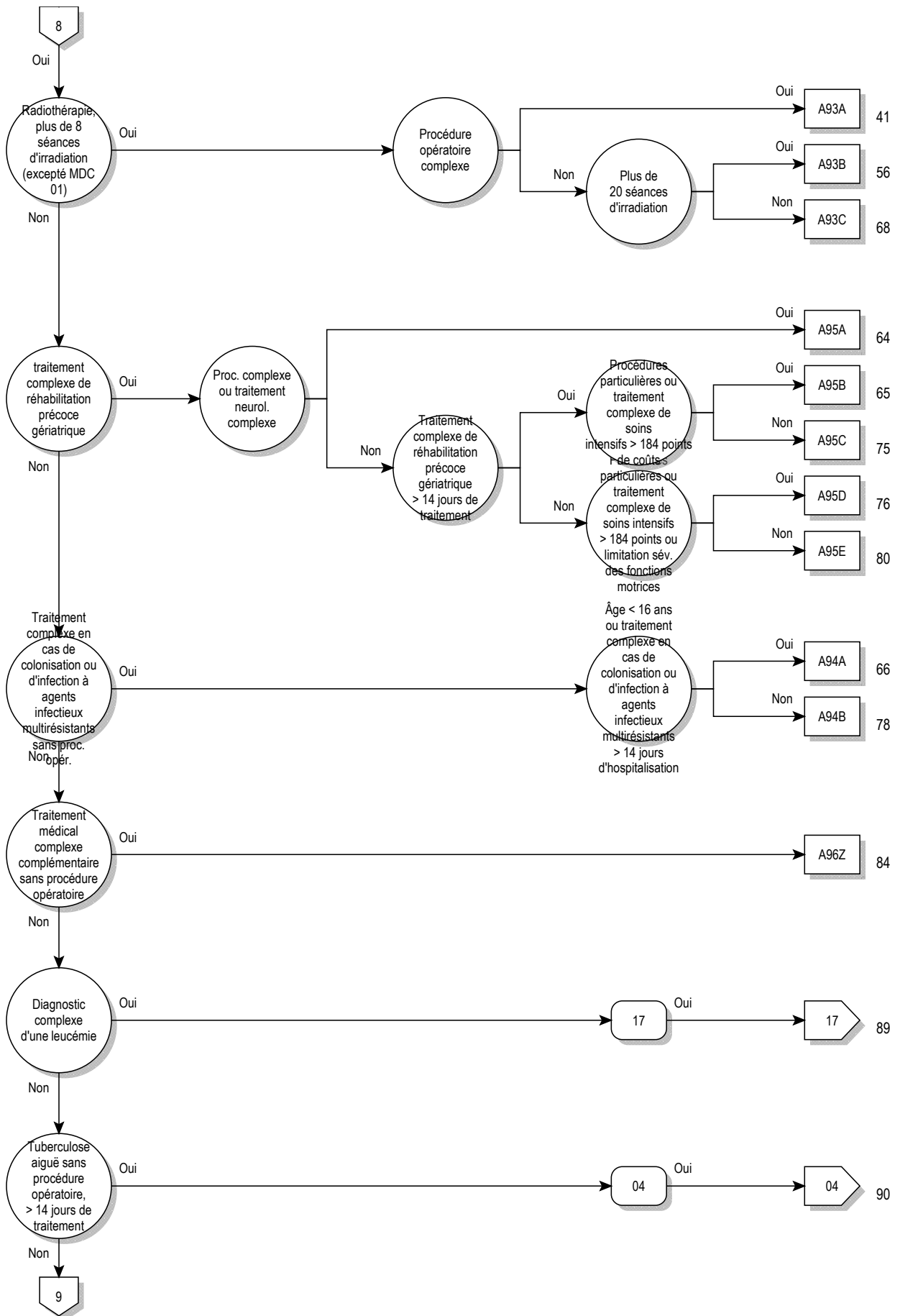

Prä-MDC

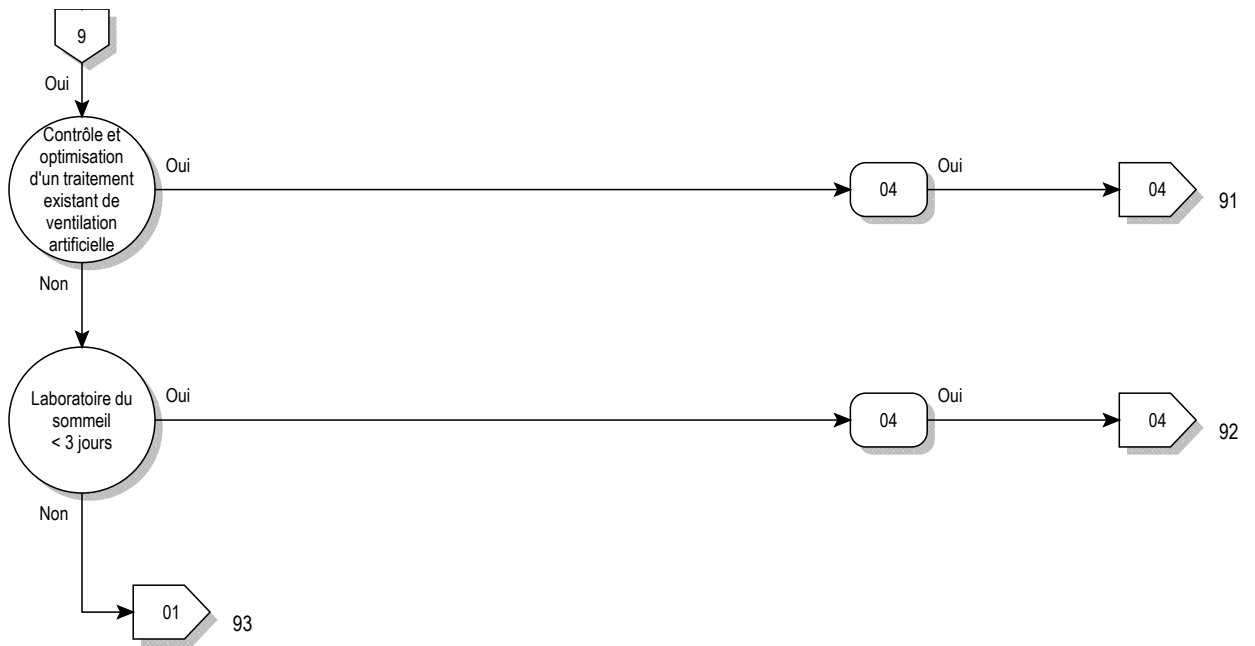

ADRG A01 Transplantation hépatique

Procédure dans le tableau A01-2

DRG A01A Transplantation hépatique avec ventilation artificielle > 59 heures ou avec rejet de la greffe ou avec autre transplantation d'organe particulière, âge < 16 ans

Diagnostic dans le tableau A01-1 ou Durée de la ventilation artificielle > 59 heures ou au moins un(e) procédure dans le tableau A01-3 ou Âge < 16 années

DRG A01B Transplantation hépatique sans ventilation artificielle > 59 heures, sans rejet de la greffe, sans autre transplantation d'organe particulière, âge > 15 ans**diagnostic A01-1**

T86.40	Détérioration fonctionnelle aiguë d'une greffe de foie	T86.49	Autre trouble fonctionnel, échec et rejet non précisé d'une greffe de foie
T86.41	Détérioration fonctionnelle chronique d'une greffe de foie		

procédure A01-2

50.50↔	Transplantation hépatique, SAP	50.53↔	Transplantation hépatique, greffe de foie partagé [split liver]
50.52↔	Transplantation hépatique, greffe de foie entier	50.59↔	Transplantation hépatique, autre

procédure A01-3

46.97.00↔	Transplantation intestinale, SAP	52.83.99↔	Hétérogreffe du pancréas, autre
46.97.10↔	Transplantation intestinale, retransplantation d'intestin grêle durant la même hospitalisation	55.69.00↔	Autre greffe rénale, SAP
46.97.99↔	Transplantation intestinale, autre	55.69.10↔	Autre greffe rénale, allogénique
52.82↔	Allogreffe du pancréas	55.69.20↔	Autre greffe rénale, syngénique
52.83.00↔	Hétérogreffe du pancréas, SAP	55.69.30↔	Autre greffe rénale, en bloc
52.83.10↔	Hétérogreffe du pancréas, retransplantation d'un segment de pancréas durant la même hospitalisation	55.69.40↔	Autre greffe rénale, retransplantation rénale durant la même hospitalisation
52.83.11↔	Hétérogreffe du pancréas, retransplantation du pancréas durant la même hospitalisation	55.69.99↔	Autre greffe rénale, autre

ADRG A02 Transplantation du rein et du pancréas

Procédure dans le tableau A02-1 et procédure dans le tableau A02-2

DRG A02Z Transplantation du rein et du pancréas**procédure A02-1**

55.69.00↔	Autre greffe rénale, SAP	55.69.40↔	Autre greffe rénale, retransplantation rénale durant la même hospitalisation
55.69.10↔	Autre greffe rénale, allogénique	55.69.99↔	Autre greffe rénale, autre
55.69.20↔	Autre greffe rénale, syngénique		
55.69.30↔	Autre greffe rénale, en bloc		

procédure A02-2

52.82↔	Allogreffe du pancréas	52.83.11↔	Hétérogreffe du pancréas, retransplantation du pancréas durant la même hospitalisation
52.83.00↔	Hétérogreffe du pancréas, SAP	52.83.99↔	Hétérogreffe du pancréas, autre
52.83.10↔	Hétérogreffe du pancréas, retransplantation d'un segment de pancréas durant la même hospitalisation		

ADRG A04**Transplantation de moelle osseuse / transfusion de cellules souches allogènes**

Procédure dans le tableau A04-2

DRG A04A**Transplantation de moelle osseuse / transfusion de cellules souches allogènes, sauf pour plasmocytome, avec préparation in vitro ou HLA-différente**

Aucun(e) diagnostic principal dans tableau A04-1 et (procédure dans le tableau A04-3 ou procédure dans le tableau A04-4)

DRG A04B**Transplantation de moelle osseuse / transfusion de cellules souches allogènes, sauf pour plasmocytome, sans préparation in vitro, HLA-identique**

Aucun(e) diagnostic principal dans tableau A04-1

DRG A04C**Transplantation de moelle osseuse / transfusion de cellules souches allogène, pour plasmocytome****diagnostic principal A04-1**

C90.00	Myélome multiple: Sans mention de rémission complète	C90.21	Plasmocytome extramédullaire: En rémission complète
C90.01	Myélome multiple: En rémission complète	C90.30	Plasmocytome solitaire: Sans mention de rémission complète
C90.10	Leucémie à plasmocytes: Sans mention de rémission complète	C90.31	Plasmocytome solitaire: En rémission complète
C90.11	Leucémie à plasmocytes: En rémission complète		
C90.20	Plasmocytome extramédullaire: Sans mention de rémission complète		

procédure A04-2

41.0b.12↔	Transplantation de cellules souches hématopoïétiques de moelle osseuse, allogène, donneur apparenté, HLA identique	41.0b.25↔	Transplantation de cellules souches hématopoïétiques de sang périphérique, allogène, donneur non apparenté, non HLA identique
41.0b.13↔	Transplantation de cellules souches hématopoïétiques de moelle osseuse, allogène, donneur apparenté, non HLA identique	41.0b.32↔	Transplantation de cellules souches hématopoïétiques de sang du cordon ombilical, pour transplantation allogène, donneur apparenté, HLA identique
41.0b.14↔	Transplantation de cellules souches hématopoïétiques de moelle osseuse, allogène, donneur non apparenté, HLA identique	41.0b.33↔	Transplantation de cellules souches hématopoïétiques de sang du cordon ombilical, pour transplantation allogène, donneur apparenté, non HLA identique
41.0b.15↔	Transplantation de cellules souches hématopoïétiques de moelle osseuse, allogène, donneur non apparenté, non HLA identique	41.0b.34↔	Transplantation de cellules souches hématopoïétiques de sang du cordon ombilical, pour transplantation allogène, donneur non apparenté, HLA identique
41.0b.22↔	Transplantation de cellules souches hématopoïétiques de sang périphérique, allogène, donneur apparenté, HLA identique	41.0b.35↔	Transplantation de cellules souches hématopoïétiques de sang du cordon ombilical, pour transplantation allogène, donneur non apparenté, non HLA identique
41.0b.23↔	Transplantation de cellules souches hématopoïétiques de sang périphérique, allogène, donneur apparenté, non HLA identique		
41.0b.24↔	Transplantation de cellules souches hématopoïétiques de sang périphérique, allogène, donneur non apparenté, HLA identique		

procédure A04-3

41.0c.31‡↔	Sélection et déplétion de cellules souches hématopoïétiques à l'aide d'anticorps, utilisation de 1 set	41.0c.32‡↔	Sélection et déplétion de cellules souches hématopoïétiques à l'aide d'anticorps, utilisation de 2 sets ou plus
------------	--	------------	---

procédure A04-4

41.0b.13↔	Transplantation de cellules souches hématopoïétiques de moelle osseuse, allogène, donneur apparenté, non HLA identique	41.0b.23↔	Transplantation de cellules souches hématopoïétiques de sang périphérique, allogène, donneur apparenté, non HLA identique
41.0b.15↔	Transplantation de cellules souches hématopoïétiques de moelle osseuse, allogène, donneur non apparenté, non HLA identique	41.0b.25↔	Transplantation de cellules souches hématopoïétiques de sang périphérique, allogène, donneur non apparenté, non HLA identique

ADRG A05**Transplantation cardiaque ou pulmonaire ou séparation de jumeaux siamois**

Procédure dans le tableau A05-1 ou procédure dans le tableau A05-2 ou procédure dans le tableau A05-3

DRG A05A**Transplantation cardiaque ou pulmonaire avec ventilation artificielle > 179 heures ou âge < 16 ans ou séparation de jumeaux siamois**

Durée de la ventilation artificielle > 179 heures ou Âge < 16 années

DRG A05B**Transplantation cardiaque ou pulmonaire sans ventilation artificielle > 179 heures, âge > 15 ans****procédure A05-1**

33.6x.00↔	Transplantation combinée coeur-poumons, SAP	37.51.10↔	Transplantation cardiaque
33.6x.10↔	Retransplantation combinée coeur-poumons durant la même hospitalisation	37.51.20↔	Retransplantation cardiaque durant la même hospitalisation
33.6x.99↔	Transplantation combinée coeur-poumons, autre	37.51.99↔	Transplantation cardiaque, autre
37.51.00↔	Transplantation cardiaque, SAP		

procédure A05-2

33.50↔	Transplantation pulmonaire, SAP	33.52↔	Transplantation pulmonaire bilatérale
33.51↔	Transplantation pulmonaire unilatérale	33.53↔	Retransplantation pulmonaire durant la même hospitalisation

procédure A05-3

84.92↔	Séparation de jumeaux siamois égaux	84.93↔	Séparation de jumeaux siamois inégaux
--------	-------------------------------------	--------	---------------------------------------

ADRG A06**Ventilation artificielle > 499 heures et transplantation hépatique, pulmonaire, cardiaque et de moelle osseuse ou transfusion de cellules souches ou séparation de jumeaux siamois ou ventilation artificielle > 1499 heures**

Durée de la ventilation artificielle > 499 heures et au moins un(e) procédure dans le tableau A06-1 ou Durée de la ventilation artificielle > 1499 heures

DRG A06Z**Ventilation artificielle > 499 heures et transplantation hépatique, pulmonaire, cardiaque et de moelle osseuse ou transfusion de cellules souches ou séparation de jumeaux siamois ou ventilation artificielle > 1499 heures****procédure A06-1**

33.50↔	Transplantation pulmonaire, SAP	41.0b.15↔	Transplantation de cellules souches hématopoïétiques de moelle osseuse, allogène, donneur non apparenté, non HLA identique
33.51↔	Transplantation pulmonaire unilatérale	41.0b.21↔	Transplantation de cellules souches hématopoïétiques de sang périphérique, autologue
33.52↔	Transplantation pulmonaire bilatérale	41.0b.22↔	Transplantation de cellules souches hématopoïétiques de sang périphérique, allogène, donneur apparenté, HLA identique
33.53↔	Retransplantation pulmonaire durant la même hospitalisation	41.0b.23↔	Transplantation de cellules souches hématopoïétiques de sang périphérique, allogène, donneur apparenté, non HLA identique
33.6x.00↔	Transplantation combinée coeur-poumons, SAP	41.0b.24↔	Transplantation de cellules souches hématopoïétiques de sang périphérique, allogène, donneur non apparenté, HLA identique
33.6x.10↔	Retransplantation combinée coeur-poumons durant la même hospitalisation	41.0b.25↔	Transplantation de cellules souches hématopoïétiques de sang périphérique, allogène, donneur non apparenté, non HLA identique
33.6x.99↔	Transplantation combinée coeur-poumons, autre	41.0b.31↔	Transplantation de cellules souches hématopoïétiques de sang du cordon ombilical, autologue
37.51.00↔	Transplantation cardiaque, SAP	41.0b.32↔	Transplantation de cellules souches hématopoïétiques de sang du cordon ombilical, pour transplantation allogène, donneur apparenté, HLA identique
37.51.10↔	Transplantation cardiaque	41.0b.33↔	Transplantation de cellules souches hématopoïétiques de sang du cordon ombilical, pour transplantation allogène, donneur apparenté, non HLA identique
37.51.20↔	Retransplantation cardiaque durant la même hospitalisation	41.0b.34↔	Transplantation de cellules souches hématopoïétiques de sang du cordon ombilical, pour transplantation allogène, donneur non apparenté, HLA identique
37.51.99↔	Transplantation cardiaque, autre		
41.00↔	Prélèvement et transplantation de cellules souches hématopoïétiques, SAP		
41.0b.09↔	Transplantation de cellules souches hématopoïétiques, autres		
41.0b.11↔	Transplantation de cellules souches hématopoïétiques de moelle osseuse, autologue		
41.0b.12↔	Transplantation de cellules souches hématopoïétiques de moelle osseuse, allogène, donneur apparenté, HLA identique		
41.0b.13↔	Transplantation de cellules souches hématopoïétiques de moelle osseuse, allogène, donneur non apparenté, non HLA identique		
41.0b.14↔	Transplantation de cellules souches hématopoïétiques de moelle osseuse, allogène, donneur non apparenté, HLA identique		

41.0b.35↔	Transplantation de cellules souches hématopoïétiques de sang du cordon ombilical, pour transplantation allogène, donneur non apparenté, non HLA identique	50.52↔	Transplantation hépatique, greffe de foie entier
41.0d↔	Prélèvement et transplantation de cellules souches hématopoïétiques, autres	50.53↔	Transplantation hépatique, greffe de foie partagé [split liver]
50.50↔	Transplantation hépatique, SAP	50.59↔	Transplantation hépatique, autre
		84.92↔	Séparation de jumeaux siamois égaux
		84.93↔	Séparation de jumeaux siamois inégaux

ADRG A07

Ventilation artificielle > 499 ou autres situations coûteuses

Durée de la ventilation artificielle > 499 heures ou (définition du DRG de base A11 ou définition du DRG de base A13 ou définition du DRG de base A36) et procédure dans le tableau A07-1 et procédure dans le tableau A07-2 et Procédures opératoires particulières en quatre temps ou définition du DRG de base A11 et procédure dans le tableau A07-3

DRG A07A

Ventilation artificielle > 499 heures avec procédure opératoire complexe ou traumatisme multiple ou traitement sous vide complexe, avec intervention hautement complexe ou traitement complexe de soins intensifs > 2940 / 3680 points

(Procédures opératoires complexes ou Traumatisme multiple ou au moins un(e) procédure dans le tableau A07-4 ou procédure dans le tableau A07-1 et procédure dans le tableau A07-2 et Procédures opératoires particulières en quatre temps) et (au moins un(e) procédure dans le tableau A07-5 ou procédure dans le tableau A07-6)

DRG A07B

Ventilation artificielle > 499 avec procédure opératoire complexe ou traumatisme multiple ou traitement sous vide complexe ou âge < 16 ans ou traitement complexe de soins intensifs > 1764 / 2484 points

Procédures opératoires complexes ou Traumatisme multiple ou au moins un(e) procédure dans le tableau A07-4 ou procédure dans le tableau A07-1 et procédure dans le tableau A07-2 et Procédures opératoires particulières en quatre temps ou au moins un(e) procédure dans le tableau A07-7 ou Âge < 16 années

DRG A07C

Ventilation artificielle > 499 et < 1500 heures ou autres situations coûteuses, âge > 15 ans

procédure A07-1

86.88.i1↔	Pose ou remplacement chirurgical de système de thérapie par pression négative avec anesthésie régionale ou générale, à portée profonde, aux os et articulations des extrémités	86.88.i4↔	Pose ou remplacement chirurgical de système de thérapie par pression négative avec anesthésie régionale ou générale, endorectale
86.88.i2↔	Pose ou remplacement chirurgical de système de thérapie par pression négative avec anesthésie régionale ou générale, à portée profonde, au thorax, au médiastin et au sternum	86.88.i5↔	Pose ou remplacement chirurgical de système de thérapie par pression négative avec anesthésie régionale ou générale, au tissu cutané et sous-cutané
86.88.i3↔	Pose ou remplacement chirurgical de système de thérapie par pression négative avec anesthésie régionale ou générale, à l'abdomen ouvert	86.88.i6↔	Pose ou remplacement de système de thérapie par pression négative avec anesthésie régionale ou générale, autre site

procédure A07-2

93.57.12‡↔ Thérapie par pression négative continue, durée 8 jours et plus

procédure A07-3

37.6a.21↔	Implantation d'un système d'assistance cardio-vasculaire, avec pompe, sans fonction d'échange gazeux, extracorporel, biventriculaire, par chirurgie thoracique ouverte (thoracotomie, mini-thoracotomie, sternotomie)	37.6a.32↔	Implantation d'un système d'assistance cardio-vasculaire, avec pompe, sans fonction d'échange gazeux, intracorporel, ventriculaire droit, par chirurgie thoracique ouverte (thoracotomie, mini-thoracotomie, sternotomie)
37.6a.31↔	Implantation d'un système d'assistance cardio-vasculaire, avec pompe, sans fonction d'échange gazeux, intracorporel, ventriculaire gauche, par chirurgie thoracique ouverte (thoracotomie, mini-thoracotomie, sternotomie)	37.6a.33↔	Implantation d'un système d'assistance cardio-vasculaire, avec pompe, sans fonction d'échange gazeux, intracorporel, biventriculaire, par chirurgie thoracique ouverte (thoracotomie, mini-thoracotomie, sternotomie)



procédure A07-4

37.69.70†↔	Durée de traitement avec un système d'assistance cardio-vasculaire et pulmonaire, avec pompe, avec élimination de CO ₂ , extracorporel, veino-veineux, moins de 24 heures	37.69.a2†↔	Durée de traitement avec un système d'assistance cardio-vasculaire et pulmonaire, avec pompe, avec oxygénateur (y compris élimination de CO ₂), extracorporel, veino-artériel ou veino-veino-artériel, de 48 heures à moins de 72 heures
37.69.71†↔	Durée de traitement avec un système d'assistance cardio-vasculaire et pulmonaire, avec pompe, avec élimination de CO ₂ , extracorporel, veino-veineux, de 24 heures à moins de 48 heures	37.69.a3†↔	Durée de traitement avec un système d'assistance cardio-vasculaire et pulmonaire, avec pompe, avec oxygénateur (y compris élimination de CO ₂), extracorporel, veino-artériel ou veino-veino-artériel, de 72 heures à moins de 96 heures
37.69.72†↔	Durée de traitement avec un système d'assistance cardio-vasculaire et pulmonaire, avec pompe, avec élimination de CO ₂ , extracorporel, veino-veineux, de 48 heures à moins de 72 heures	37.69.a4†↔	Durée de traitement avec un système d'assistance cardio-vasculaire et pulmonaire, avec pompe, avec oxygénateur (y compris élimination de CO ₂), extracorporel, veino-artériel ou veino-veino-artériel, de 96 heures à moins de 120 heures
37.69.73†↔	Durée de traitement avec un système d'assistance cardio-vasculaire et pulmonaire, avec pompe, avec élimination de CO ₂ , extracorporel, veino-veineux, de 72 heures à moins de 96 heures	37.69.a5†↔	Durée de traitement avec un système d'assistance cardio-vasculaire et pulmonaire, avec pompe, avec oxygénateur (y compris élimination de CO ₂), extracorporel, veino-artériel ou veino-veino-artériel, de 120 heures à moins de 144 heures
37.69.74†↔	Durée de traitement avec un système d'assistance cardio-vasculaire et pulmonaire, avec pompe, avec élimination de CO ₂ , extracorporel, veino-veineux, de 96 heures à moins de 120 heures	37.69.a6†↔	Durée de traitement avec un système d'assistance cardio-vasculaire et pulmonaire, avec pompe, avec oxygénateur (y compris élimination de CO ₂), extracorporel, veino-artériel ou veino-veino-artériel, de 144 heures à moins de 168 heures
37.69.75†↔	Durée de traitement avec un système d'assistance cardio-vasculaire et pulmonaire, avec pompe, avec élimination de CO ₂ , extracorporel, veino-veineux, de 120 heures à moins de 144 heures	37.69.a7†↔	Durée de traitement avec un système d'assistance cardio-vasculaire et pulmonaire, avec pompe, avec oxygénateur (y compris élimination de CO ₂), extracorporel, veino-artériel ou veino-veino-artériel, de 168 heures ou plus
37.69.76†↔	Durée de traitement avec un système d'assistance cardio-vasculaire et pulmonaire, avec pompe, avec élimination de CO ₂ , extracorporel, veino-veineux, de 144 heures à moins de 168 heures	37.69.b0†↔	Durée de traitement avec un système d'assistance cardio-vasculaire et pulmonaire, sans pompe, avec élimination de CO ₂ , moins de 24 heures
37.69.77†↔	Durée de traitement avec un système d'assistance cardio-vasculaire et pulmonaire, avec pompe, avec élimination de CO ₂ , extracorporel, veino-veineux, de 168 heures ou plus	37.69.b1†↔	Durée de traitement avec un système d'assistance cardio-vasculaire et pulmonaire, sans pompe, avec élimination de CO ₂ , de 24 heures à moins de 48 heures
37.69.80†↔	Durée de traitement avec un système d'assistance cardio-vasculaire et pulmonaire, avec pompe, avec oxygénateur (y compris élimination de CO ₂), extracorporel, veino-veineux, moins de 24 heures	37.69.b2†↔	Durée de traitement avec un système d'assistance cardio-vasculaire et pulmonaire, sans pompe, avec élimination de CO ₂ , de 48 heures à moins de 72 heures
37.69.81†↔	Durée de traitement avec un système d'assistance cardio-vasculaire et pulmonaire, avec pompe, avec oxygénateur (y compris élimination de CO ₂), extracorporel, veino-veineux, de 24 heures à moins de 48 heures	37.69.b3†↔	Durée de traitement avec un système d'assistance cardio-vasculaire et pulmonaire, sans pompe, avec élimination de CO ₂ , de 72 heures à moins de 96 heures
37.69.82†↔	Durée de traitement avec un système d'assistance cardio-vasculaire et pulmonaire, avec pompe, avec oxygénateur (y compris élimination de CO ₂), extracorporel, veino-veineux, de 48 heures à moins de 72 heures	37.69.b4†↔	Durée de traitement avec un système d'assistance cardio-vasculaire et pulmonaire, sans pompe, avec élimination de CO ₂ , de 96 heures à moins de 120 heures
37.69.83†↔	Durée de traitement avec un système d'assistance cardio-vasculaire et pulmonaire, avec pompe, avec oxygénateur (y compris élimination de CO ₂), extracorporel, veino-veineux, de 72 heures à moins de 96 heures	37.69.b5†↔	Durée de traitement avec un système d'assistance cardio-vasculaire et pulmonaire, sans pompe, avec élimination de CO ₂ , de 120 heures à moins de 144 heures
37.69.84†↔	Durée de traitement avec un système d'assistance cardio-vasculaire et pulmonaire, avec pompe, avec oxygénateur (y compris élimination de CO ₂), extracorporel, veino-veineux, de 96 heures à moins de 120 heures	37.69.b6†↔	Durée de traitement avec un système d'assistance cardio-vasculaire et pulmonaire, sans pompe, avec élimination de CO ₂ , de 144 heures à moins de 168 heures
37.69.85†↔	Durée de traitement avec un système d'assistance cardio-vasculaire et pulmonaire, avec pompe, avec oxygénateur (y compris élimination de CO ₂), extracorporel, veino-veineux, de 120 heures à moins de 144 heures	37.69.b7†↔	Durée de traitement avec un système d'assistance cardio-vasculaire et pulmonaire, sans pompe, avec élimination de CO ₂ , de 168 heures ou plus
37.69.86†↔	Durée de traitement avec un système d'assistance cardio-vasculaire et pulmonaire, avec pompe, avec oxygénateur (y compris élimination de CO ₂), extracorporel, veino-veineux, de 144 heures à moins de 168 heures	37.6a.a1†↔	Implantation d'un système d'assistance cardio-vasculaire et pulmonaire, sans pompe, avec élimination de CO ₂ , extracorporel, artério-veineux, par chirurgie extra-thoracique ouverte (p.ex. exposition de vaisseau sanguin)
37.69.87†↔	Durée de traitement avec un système d'assistance cardio-vasculaire et pulmonaire, avec pompe, avec oxygénateur (y compris élimination de CO ₂), extracorporel, veino-veineux, de 168 heures ou plus	37.6a.a2†↔	Implantation d'un système d'assistance cardio-vasculaire et pulmonaire, sans pompe, avec élimination de CO ₂ , extracorporel, artério-veineux, par voie percutanée
37.69.a0†↔	Durée de traitement avec un système d'assistance cardio-vasculaire et pulmonaire, avec pompe, avec oxygénateur (y compris élimination de CO ₂), extracorporel, veino-artériel ou veino-veino-artériel, moins de 24 heures	46.97.00↔	Transplantation intestinale, SAP
37.69.a1†↔	Durée de traitement avec un système d'assistance cardio-vasculaire et pulmonaire, avec pompe, avec oxygénateur (y compris élimination de CO ₂), extracorporel, veino-artériel ou veino-veino-artériel, de 24 heures à moins de 48 heures	46.97.10↔	Transplantation intestinale, retransplantation d'intestin grêle durant la même hospitalisation
		46.97.99↔	Transplantation intestinale, autre
		52.80↔	Transplantation pancréatique, SAP
		52.82↔	Allogreffe du pancréas
		52.83.00↔	Hétérogreffe du pancréas, SAP
		52.83.10↔	Hétérogreffe du pancréas, retransplantation d'un segment de pancréas durant la même hospitalisation
		52.83.11↔	Hétérogreffe du pancréas, retransplantation du pancréas durant la même hospitalisation
		52.83.99↔	Hétérogreffe du pancréas, autre
		52.84↔	Autotransplantation de cellules d'îlots de Langerhans
		52.85↔	Allotransplantation de cellules d'îlots de Langerhans
		52.86↔	Transplantation de cellules d'îlots de Langerhans, sans autre précision
		55.69.00↔	Autre greffe rénale, SAP

55.69.10↔	Autre greffe rénale, allogénique	55.69.40↔	Autre greffe rénale, retransplantation rénale durant la même hospitalisation
55.69.20↔	Autre greffe rénale, syngénique	55.69.99↔	Autre greffe rénale, autre
55.69.30↔	Autre greffe rénale, en bloc		

procédure A07-5

35.31↔	Opérations de muscle papillaire	35.a3.12↔	Valvulotomie de la valve pulmonaire avec thoracotomie mini-invasive (sternotomie partielle supérieure, thoracotomie latérale) comme voie d'abord
35.32↔	Opérations de cordages tendineux	35.a4.11↔	Valvulotomie de la valve tricuspide avec sternotomie totale comme voie d'abord
35.34↔	Infundibulectomie	35.a4.12↔	Valvulotomie de la valve tricuspide avec thoracotomie mini-invasive (sternotomie partielle supérieure, thoracotomie latérale) comme voie d'abord
35.35.00↔	Opération de trabécules cardiaques, SAP	35.c1.11↔	Reconstruction des cuspidés de la valve aortique, avec sternotomie totale comme voie d'abord
35.35.09↔	Opération de trabécules cardiaques, autre	35.c1.12↔	Valvuloplastie de la valve aortique avec thoracotomie mini-invasive (sternotomie partielle supérieure, thoracotomie latérale) comme voie d'abord
35.35.10↔	Résection fibreuse ou musculaire sous-valvulaire de la valve aortique	35.c2.11↔	Reconstruction des cuspidés de la valve mitrale, avec sternotomie totale comme voie d'abord
35.36.00↔	Résection supra-valvulaire, valve cardiaque, SAP	35.c2.12↔	Reconstruction des cuspidés de la valve mitrale, avec thoracotomie mini-invasive (sternotomie partielle supérieure, thoracotomie latérale) comme voie d'abord
35.36.09↔	Résection supra-valvulaire, valve cardiaque, autre	35.c3.11↔	Reconstruction des cuspidés de la valve pulmonaire, avec sternotomie totale comme voie d'abord
35.36.11↔	Résection supra-valvulaire, valve aortique	35.c3.12↔	Reconstruction des cuspidés de la valve pulmonaire, avec thoracotomie mini-invasive (sternotomie partielle supérieure, thoracotomie latérale) comme voie d'abord
35.36.21↔	Résection supra-valvulaire, valve pulmonaire	35.c4.11↔	Reconstruction des cuspidés de la valve tricuspide, avec sternotomie totale comme voie d'abord
35.39↔	Opérations des structures adjacentes aux valves cardiaques, autre	35.c4.12↔	Reconstruction des cuspidés de la valve tricuspide, avec thoracotomie mini-invasive (sternotomie partielle supérieure, thoracotomie latérale) comme voie d'abord
35.43.00↔	Élargissement de communication interventriculaire existante, SAP	35.d1.00↔	Annuloplastie de la valve aortique, SAP
35.43.10↔	Élargissement de communication interventriculaire existante, technique à ciel ouvert	35.d1.09↔	Annuloplastie de la valve aortique, autre
35.43.99↔	Élargissement de communication interventriculaire existante, autre	35.d1.11↔	Annuloplastie de la valve aortique avec sternotomie totale comme voie d'abord
35.50↔	Réparation de communication septale intracardiaque non précisée, avec prothèse	35.d1.12↔	Annuloplastie de la valve aortique avec thoracotomie mini-invasive (sternotomie partielle supérieure, thoracotomie latérale) comme voie d'abord
35.51↔	Réparation de communication interauriculaire avec prothèse, technique ouverte	35.d1.13↔	Annuloplastie de la valve aortique, par voie endovasculaire
35.53↔	Réparation de communication interventriculaire avec prothèse, par voie ouverte	35.d1.14↔	Annuloplastie de la valve aortique, guidée par cathéter, par voie transapicale
35.54↔	Réparation de défaut des coussinets endocardiques (canal AV), avec prothèse	35.d2.00↔	Annuloplastie de la valve mitrale, SAP
35.60↔	Réparation de communication septale intracardiaque non précisée, avec greffe de tissu	35.d2.09↔	Annuloplastie de la valve mitrale, autre
35.61↔	Réparation de communication interauriculaire, avec greffe de tissu	35.d2.11↔	Annuloplastie de la valve mitrale, avec sternotomie totale comme voie d'abord
35.62↔	Réparation de communication interventriculaire avec greffe de tissu	35.d2.12↔	Annuloplastie de la valve mitrale, avec thoracotomie mini-invasive (sternotomie partielle supérieure, thoracotomie latérale) comme voie d'abord
35.63↔	Réparation de défauts des coussinets endocardiques (canal AV), avec greffe de tissu	35.d2.14↔	Annuloplastie de la valve mitrale, guidée par cathéter, par voie transapicale
35.70↔	Autre réparation non précisée de communication septale intracardiaque, non précisée	35.d3.00↔	Annuloplastie de la valve pulmonaire, SAP
35.71↔	Autre réparation non précisée de communication interauriculaire	35.d3.09↔	Annuloplastie de la valve pulmonaire, autre
35.72.00↔	Réparation de communication interventriculaire, SAP	35.d3.11↔	Annuloplastie de la valve pulmonaire, avec sternotomie totale comme voie d'abord
35.72.10↔	Fermeture de communication interventriculaire acquise	35.d3.12↔	Annuloplastie de la valve pulmonaire, avec thoracotomie mini-invasive (sternotomie partielle supérieure, thoracotomie latérale) comme voie d'abord
35.72.99↔	Réparation de communication interventriculaire, autre	35.d3.13↔	Annuloplastie de la valve pulmonaire, par voie endovasculaire
35.73↔	Autre réparation non précisée de défaut des coussinets endocardiques (canal AV)	35.d3.14↔	Annuloplastie de la valve pulmonaire, guidée par cathéter, par voie transapicale
35.81↔	Correction totale de la téralogie de Fallot	35.d4.00↔	Annuloplastie de la valve tricuspide
35.82↔	Correction de retour (connexion) veineux pulmonaire anormal total	35.d4.09↔	Annuloplastie de la valve tricuspide
35.83↔	Correction totale de tronc artériel commun (truncus arteriosus)	35.d4.11↔	Annuloplastie de la valve tricuspide, avec sternotomie totale comme voie d'abord
35.84↔	Correction totale de transposition de gros vaisseaux, NCA	35.d4.12↔	Annuloplastie de la valve tricuspide, avec thoracotomie mini-invasive (sternotomie partielle supérieure, thoracotomie latérale) comme voie d'abord
35.85↔	Intervention de Norwood de type I	35.d4.13↔	Annuloplastie de la valve tricuspide, par voie endovasculaire
35.91↔	Transposition (détournement) interauriculaire du retour veineux	35.d4.14↔	Annuloplastie de la valve tricuspide, guidée par cathéter, par voie transapicale
35.92↔	Création de conduit entre ventricule droit et artère pulmonaire		
35.93↔	Création de conduit entre ventricule gauche et aorte		
35.94↔	Création de conduit entre oreillette et artère pulmonaire		
35.95↔	Révision d'opération corrective du cœur		
35.a1.11↔	Valvulotomie de la valve aortique avec sternotomie totale comme voie d'abord		
35.a1.12↔	Valvulotomie de la valve aortique avec thoracotomie mini-invasive (sternotomie partielle supérieure, thoracotomie latérale) comme voie d'abord		
35.a2.11↔	Valvulotomie de la valve mitrale avec sternotomie totale comme voie d'abord		
35.a2.12↔	Valvulotomie de la valve mitrale avec thoracotomie mini-invasive (sternotomie partielle supérieure, thoracotomie latérale) comme voie d'abord		
35.a3.11↔	Valvulotomie de la valve pulmonaire avec sternotomie totale comme voie d'abord		

35.e1.11↔	Valvuloplastie de la valve aortique avec sternotomie totale comme voie d'abord	35.f1.71↔	Remplacement de la valve aortique par prothèse vasculaire avec valve, mécanique, avec sternotomie totale comme voie d'abord
35.e1.12↔	Valvuloplastie de la valve aortique avec thoracotomie mini-invasive (sternotomie partielle supérieure, thoracotomie latérale) comme voie d'abord	35.f1.72↔	Remplacement de la valve aortique par prothèse vasculaire avec valve, mécanique, avec thoracotomie mini-invasive (sternotomie partielle supérieure, thoracotomie latérale) comme voie d'abord
35.e2.11↔	Valvuloplastie de la valve mitrale avec sternotomie totale comme voie d'abord	35.f2.00↔	Remplacement de la valve mitrale par prothèse valvulaire, SAP
35.e2.12↔	Valvuloplastie de la valve mitrale avec thoracotomie mini-invasive (sternotomie partielle supérieure, thoracotomie latérale) comme voie d'abord	35.f2.09↔	Remplacement de la valve mitrale par prothèse valvulaire, autres
35.e3.11↔	Valvuloplastie de la valve pulmonaire avec sternotomie totale comme voie d'abord	35.f2.11↔	Remplacement de la valve mitrale par allogreffe (homogreffe), avec sternotomie totale comme voie d'abord
35.e3.12↔	Valvuloplastie de la valve pulmonaire avec thoracotomie mini-invasive (sternotomie partielle supérieure, thoracotomie latérale) comme voie d'abord	35.f2.12↔	Remplacement de la valve mitrale par allogreffe (homogreffe), avec thoracotomie mini-invasive (sternotomie partielle supérieure, thoracotomie latérale) comme voie d'abord
35.e4.11↔	Valvuloplastie de la valve tricuspide avec sternotomie totale comme voie d'abord	35.f2.21↔	Remplacement de la valve mitrale par xénogreffe (bioprothèse), avec sternotomie totale comme voie d'abord
35.e4.12↔	Valvuloplastie de la valve tricuspide avec thoracotomie mini-invasive (sternotomie partielle supérieure, thoracotomie latérale) comme voie d'abord	35.f2.22↔	Remplacement de la valve mitrale par xénogreffe (bioprothèse), avec thoracotomie mini-invasive (sternotomie partielle supérieure, thoracotomie latérale) comme voie d'abord
35.f1.00↔	Remplacement de la valve aortique par une prothèse valvulaire ou par une prothèse vasculaire avec valve, SAP	35.f2.31↔	Remplacement de la valve mitrale par xénogreffe, sans stent, avec sternotomie totale comme voie d'abord
35.f1.09↔	Remplacement de la valve aortique par une prothèse valvulaire ou par une prothèse vasculaire avec valve, autres	35.f2.32↔	Remplacement de la valve mitrale par xénogreffe, sans stent, avec thoracotomie mini-invasive (sternotomie partielle supérieure, thoracotomie latérale) comme voie d'abord
35.f1.11↔	Remplacement de la valve aortique par allogreffe (homogreffe), avec sternotomie totale comme voie d'abord	35.f2.51↔	Remplacement de la valve mitrale par prothèse mécanique, avec sternotomie totale comme voie d'abord
35.f1.12↔	Remplacement de la valve aortique par allogreffe (homogreffe), avec thoracotomie mini-invasive (sternotomie partielle supérieure, thoracotomie latérale) comme voie d'abord	35.f2.52↔	Remplacement de la valve mitrale par prothèse mécanique, avec thoracotomie mini-invasive (sternotomie partielle supérieure, thoracotomie latérale) comme voie d'abord
35.f1.21↔	Remplacement de la valve aortique par xénogreffe (bioprothèse), avec sternotomie totale comme voie d'abord	35.f3.00↔	Remplacement de la valve pulmonaire par prothèse valvulaire ou prothèse vasculaire avec valve, SAP
35.f1.22↔	Remplacement de la valve aortique par xénogreffe (bioprothèse), avec thoracotomie mini-invasive (sternotomie partielle supérieure, thoracotomie latérale) comme voie d'abord	35.f3.09↔	Remplacement de la valve pulmonaire par prothèse valvulaire ou prothèse vasculaire avec valve, autres
35.f1.24↔	Remplacement de la valve aortique par xénogreffe (bioprothèse), par voie transapicale	35.f3.11↔	Remplacement de la valve pulmonaire par allogreffe (homogreffe), avec sternotomie totale comme voie d'abord
35.f1.25↔	Remplacement de la valve aortique par xénogreffe (bioprothèse), par voie transapicale, avec utilisation d'un système d'abord et d'obturation apical percutané	35.f3.12↔	Remplacement de la valve pulmonaire par allogreffe (homogreffe), avec thoracotomie mini-invasive (sternotomie partielle supérieure, thoracotomie latérale) comme voie d'abord
35.f1.31↔	Remplacement de la valve aortique par xénogreffe, sans stent, avec sternotomie totale comme voie d'abord	35.f3.21↔	Remplacement de la valve pulmonaire par xénogreffe (bioprothèse), avec sternotomie totale comme voie d'abord
35.f1.32↔	Remplacement de valve aortique par xénogreffe, sans stent, avec thoracotomie mini-invasive (sternotomie partielle supérieure, thoracotomie latérale) comme voie d'abord	35.f3.22↔	Remplacement de la valve pulmonaire par xénogreffe (bioprothèse), avec thoracotomie mini-invasive (sternotomie partielle supérieure, thoracotomie latérale) comme voie d'abord
35.f1.34↔	Remplacement de la valve aortique par xénogreffe, sans stent, par voie transapicale	35.f3.31↔	Remplacement de la valve pulmonaire par xénogreffe, sans stent, avec sternotomie totale comme voie d'abord
35.f1.35↔	Remplacement de la valve aortique par xénogreffe, sans stent, par voie transapicale, avec utilisation d'un système d'abord et d'obturation apical percutané	35.f3.32↔	Remplacement de la valve pulmonaire par xénogreffe, sans stent, avec thoracotomie mini-invasive (sternotomie partielle supérieure, thoracotomie latérale) comme voie d'abord
35.f1.41↔	Remplacement de la valve aortique par xénogreffe auto-expansible, sans suture, avec sternotomie totale comme voie d'abord	35.f3.51↔	Remplacement de la valve pulmonaire par prothèse mécanique, avec sternotomie totale comme voie d'abord
35.f1.42↔	Remplacement de valve aortique par xénogreffe auto-expansible, sans suture, avec thoracotomie mini-invasive (sternotomie partielle supérieure, thoracotomie latérale) comme voie d'abord	35.f3.52↔	Remplacement de la valve pulmonaire par prothèse mécanique, avec thoracotomie mini-invasive (sternotomie partielle supérieure, thoracotomie latérale) comme voie d'abord
35.f1.44↔	Remplacement de la valve aortique par xénogreffe auto-expansible, sans suture, par voie transapicale	35.f3.61↔	Remplacement de la valve pulmonaire par prothèse vasculaire avec valve, biologique, avec sternotomie totale comme voie d'abord
35.f1.45↔	Remplacement de la valve aortique par xénogreffe auto-expansible, sans suture, par voie transapicale, avec utilisation d'un système d'abord et d'obturation apical percutané	35.f3.62↔	Remplacement de la valve pulmonaire par prothèse vasculaire avec valve, biologique avec thoracotomie mini-invasive (sternotomie partielle supérieure, thoracotomie latérale) comme voie d'abord
35.f1.51↔	Remplacement de la valve aortique par prothèse mécanique, avec sternotomie totale comme voie d'abord	35.f3.71↔	Remplacement de la valve pulmonaire par prothèse vasculaire avec valve, biologique, avec sternotomie totale comme voie d'abord
35.f1.52↔	Remplacement de la valve aortique par prothèse mécanique, avec thoracotomie mini-invasive (sternotomie partielle supérieure, thoracotomie latérale) comme voie d'abord	35.f3.72↔	Remplacement de la valve pulmonaire par prothèse vasculaire avec valve, mécanique, avec thoracotomie mini-invasive (sternotomie partielle supérieure, thoracotomie latérale) comme voie d'abord
35.f1.61↔	Remplacement de la valve aortique par prothèse vasculaire avec valve, biologique, avec sternotomie totale comme voie d'abord	35.f4.00↔	Remplacement de la valve tricuspide par prothèse valvulaire, SAP
35.f1.62↔	Remplacement de la valve aortique par prothèse vasculaire avec valve, biologique avec thoracotomie mini-invasive (sternotomie partielle supérieure, thoracotomie latérale) comme voie d'abord	35.f4.09↔	Remplacement de la valve tricuspide par prothèse valvulaire, autres
		35.f4.11↔	Remplacement de la valve tricuspide par allogreffe (homogreffe), avec sternotomie totale comme voie d'abord

35.f4.12↔	Remplacement de la valve tricuspide par allogreffe (homogreffe), avec thoracotomie mini-invasive (sternotomie partielle supérieure, thoracotomie latérale) comme voie d'abord	35.h1.12↔	Retrait d'une prothèse valvulaire aortique ainsi qu'implantation d'une allogreffe (homogreffe), avec thoracotomie mini-invasive (sternotomie partielle supérieure, thoracotomie latérale) comme voie d'abord
35.f4.21↔	Remplacement de la valve tricuspide par xéno greffe (bioprothèse), avec sternotomie totale comme voie d'abord	35.h1.21↔	Retrait d'une prothèse valvulaire aortique ainsi qu'implantation d'une xéno greffe (bioprothèse), avec sternotomie totale comme voie d'abord
35.f4.22↔	Remplacement de la valve tricuspide par xéno greffe (bioprothèse), avec thoracotomie mini-invasive (sternotomie partielle supérieure, thoracotomie latérale) comme voie d'abord	35.h1.22↔	Retrait d'une prothèse valvulaire aortique ainsi qu'implantation d'une xéno greffe (bioprothèse), avec thoracotomie mini-invasive (sternotomie partielle supérieure, thoracotomie latérale) comme voie d'abord
35.f4.23↔	Remplacement de la valve tricuspide par xéno greffe (bioprothèse), par voie endovasculaire	35.h1.31↔	Retrait d'une prothèse valvulaire aortique ainsi qu'implantation d'une xéno greffe, sans stent, avec sternotomie totale comme voie d'abord
35.f4.24↔	Remplacement de la valve tricuspide par xéno greffe (bioprothèse), par voie transapicale	35.h1.32↔	Retrait d'une prothèse valvulaire aortique ainsi qu'implantation d'une xéno greffe, sans stent, avec thoracotomie mini-invasive (sternotomie partielle supérieure, thoracotomie latérale) comme voie d'abord
35.f4.31↔	Remplacement de la valve tricuspide par xéno greffe, sans stent, avec sternotomie totale comme voie d'abord	35.h1.41↔	Retrait d'une prothèse valvulaire aortique ainsi qu'implantation d'une xéno greffe auto-expansible, sans suture, avec sternotomie totale comme voie d'abord
35.f4.32↔	Remplacement de la valve tricuspide par xéno greffe, sans stent, avec thoracotomie mini-invasive (sternotomie partielle supérieure, thoracotomie latérale) comme voie d'abord	35.h1.42↔	Retrait d'une prothèse valvulaire aortique ainsi qu'implantation d'une xéno greffe auto-expansible, sans suture, avec thoracotomie mini-invasive (sternotomie partielle supérieure, thoracotomie latérale) comme voie d'abord
35.f4.33↔	Remplacement de la valve tricuspide par xéno greffe, sans stent, par voie endovasculaire	35.h1.51↔	Retrait d'une prothèse valvulaire aortique ainsi qu'implantation d'une prothèse mécanique, avec sternotomie totale comme voie d'abord
35.f4.34↔	Remplacement de la valve tricuspide par xéno greffe, sans stent, par voie transapicale	35.h1.52↔	Retrait d'une prothèse valvulaire aortique ainsi qu'implantation d'une prothèse mécanique, avec thoracotomie mini-invasive (sternotomie partielle supérieure, thoracotomie latérale) comme voie d'abord
35.f4.51↔	Remplacement de la valve tricuspide par prothèse mécanique, avec sternotomie totale comme voie d'abord	35.h1.61↔	Retrait d'une prothèse valvulaire aortique ainsi qu'implantation d'une prothèse vasculaire avec valve, biologique, avec sternotomie totale comme voie d'abord
35.f4.52↔	Remplacement de la valve tricuspide par prothèse mécanique, avec thoracotomie mini-invasive (sternotomie partielle supérieure, thoracotomie latérale) comme voie d'abord	35.h1.62↔	Retrait d'une prothèse valvulaire aortique ainsi qu'implantation d'une prothèse vasculaire avec valve, biologique avec thoracotomie mini-invasive (sternotomie partielle supérieure, thoracotomie latérale) comme voie d'abord
35.g0↔	Révision d'un remplacement de la valve, SAP	35.h1.71↔	Retrait d'une prothèse valvulaire aortique ainsi qu'implantation d'une prothèse vasculaire avec valve, mécanique, avec sternotomie totale comme voie d'abord
35.g1.11↔	Révision d'un remplacement de la valve aortique, avec sternotomie totale comme voie d'abord	35.h1.72↔	Retrait d'une prothèse valvulaire aortique ainsi qu'implantation d'une prothèse vasculaire avec valve, mécanique avec thoracotomie mini-invasive (sternotomie partielle supérieure, thoracotomie latérale) comme voie d'abord
35.g1.12↔	Révision d'un remplacement de la valve aortique, avec thoracotomie mini-invasive (sternotomie partielle supérieure, thoracotomie latérale) comme voie d'abord	35.h2.00↔	Retrait avec implantation d'une nouvelle prothèse valvulaire mitrale, SAP
35.g1.13↔	Révision d'un remplacement de la valve aortique, par voie endovasculaire	35.h2.09↔	Retrait avec implantation d'une nouvelle prothèse valvulaire mitrale, autres
35.g1.14↔	Révision d'un remplacement de la valve aortique, par voie transapicale	35.h2.11↔	Retrait d'une prothèse valvulaire mitrale ainsi qu'implantation d'une allogreffe (homogreffe), avec sternotomie totale comme voie d'abord
35.g2.11↔	Révision d'un remplacement de la valve mitrale, avec sternotomie totale comme voie d'abord	35.h2.12↔	Retrait d'une prothèse valvulaire mitrale ainsi qu'implantation d'une allogreffe (homogreffe), avec thoracotomie mini-invasive (sternotomie partielle supérieure, thoracotomie latérale) comme voie d'abord
35.g2.12↔	Révision d'un remplacement de la valve mitrale, avec thoracotomie mini-invasive (sternotomie partielle supérieure, thoracotomie latérale) comme voie d'abord	35.h2.21↔	Retrait d'une prothèse valvulaire mitrale ainsi qu'implantation d'une xéno greffe (bioprothèse), avec sternotomie totale comme voie d'abord
35.g2.13↔	Révision d'un remplacement de la valve mitrale, par voie endovasculaire	35.h2.22↔	Retrait d'une prothèse valvulaire mitrale ainsi qu'implantation d'une xéno greffe (bioprothèse), avec thoracotomie mini-invasive (sternotomie partielle supérieure, thoracotomie latérale) comme voie d'abord
35.g2.14↔	Révision d'un remplacement de la valve mitrale, par voie transapicale	35.h2.23↔	Retrait d'une prothèse valvulaire mitrale ainsi qu'implantation d'une xéno greffe (bioprothèse), par voie endovasculaire
35.g3.11↔	Révision d'un remplacement de la valve pulmonaire, avec sternotomie totale comme voie d'abord	35.h2.24↔	Retrait d'une prothèse valvulaire mitrale ainsi qu'implantation d'une xéno greffe (bioprothèse), par voie transapicale
35.g3.12↔	Révision d'un remplacement de la valve pulmonaire, avec thoracotomie mini-invasive (sternotomie partielle supérieure, thoracotomie latérale) comme voie d'abord	35.h2.31↔	Retrait d'une prothèse valvulaire mitrale ainsi qu'implantation d'une xéno greffe, sans stent, avec sternotomie totale comme voie d'abord
35.g3.13↔	Révision d'un remplacement de la valve pulmonaire, par voie endovasculaire		
35.g3.14↔	Révision d'un remplacement de la valve pulmonaire, par voie transapicale		
35.g4.11↔	Révision d'un remplacement de la valve tricuspide, avec sternotomie totale comme voie d'abord		
35.g4.12↔	Révision d'un remplacement de la valve tricuspide, avec thoracotomie mini-invasive (sternotomie partielle supérieure, thoracotomie latérale) comme voie d'abord		
35.g4.13↔	Révision d'un remplacement de la valve tricuspide, par voie endovasculaire		
35.g4.14↔	Révision d'un remplacement de la valve tricuspide, par voie transapicale		
35.g9↔	Révision d'un remplacement de valve cardiaque, autres		
35.h1.00↔	Retrait avec implantation d'une nouvelle prothèse valvulaire aortique ou d'une prothèse vasculaire avec valve, SAP		
35.h1.09↔	Retrait avec implantation d'une nouvelle prothèse valvulaire aortique ou d'une prothèse vasculaire avec valve, autres		
35.h1.11↔	Retrait d'une prothèse valvulaire aortique ainsi qu'implantation d'une allogreffe (homogreffe), avec sternotomie totale comme voie d'abord		

35.h2.32↔	Retrait d'une prothèse valvulaire mitrale ainsi qu'implantation d'une xénogreffe, sans stent, avec thoracotomie mini-invasive (sternotomie partielle supérieure, thoracotomie latérale) comme voie d'abord	35.h4.21↔	Retrait d'une prothèse valvulaire tricuspide ainsi qu'implantation d'une xénogreffe (bioprothèse), avec sternotomie totale comme voie d'abord
35.h2.33↔	Retrait d'une prothèse valvulaire mitrale ainsi qu'implantation d'une xénogreffe, sans stent, par voie endovasculaire	35.h4.22↔	Retrait d'une prothèse valvulaire tricuspide ainsi qu'implantation d'une xénogreffe (bioprothèse), avec thoracotomie mini-invasive (sternotomie partielle supérieure, thoracotomie latérale) comme voie d'abord
35.h2.34↔	Retrait d'une prothèse valvulaire mitrale ainsi qu'implantation d'une xénogreffe, sans stent, par voie transapicale	35.h4.23↔	Retrait d'une prothèse valvulaire tricuspide ainsi qu'implantation d'une xénogreffe (bioprothèse), par voie endovasculaire
35.h2.51↔	Retrait d'une prothèse valvulaire mitrale ainsi qu'implantation d'une prothèse mécanique, avec sternotomie totale comme voie d'abord	35.h4.31↔	Retrait d'une prothèse valvulaire tricuspide ainsi qu'implantation d'une xénogreffe, sans stent, avec sternotomie totale comme voie d'abord
35.h2.52↔	Retrait d'une prothèse valvulaire mitrale ainsi qu'implantation d'une prothèse mécanique, avec thoracotomie mini-invasive (sternotomie partielle supérieure, thoracotomie latérale) comme voie d'abord	35.h4.32↔	Retrait d'une prothèse valvulaire tricuspide ainsi qu'implantation d'une xénogreffe, sans stent, avec thoracotomie mini-invasive (sternotomie partielle supérieure, thoracotomie latérale) comme voie d'abord
35.h3.00↔	Retrait avec implantation d'une nouvelle prothèse valvulaire pulmonaire ou d'une prothèse vasculaire avec valve, SAP	35.h4.33↔	Retrait d'une prothèse valvulaire tricuspide ainsi qu'implantation d'une xénogreffe, sans stent, par voie endovasculaire
35.h3.09↔	Retrait avec implantation d'une nouvelle prothèse valvulaire pulmonaire ou d'une prothèse vasculaire avec valve, autres	35.h4.51↔	Retrait d'une prothèse valvulaire tricuspide ainsi qu'implantation consécutive d'une prothèse mécanique, avec sternotomie totale comme voie d'abord
35.h3.11↔	Retrait d'une prothèse valvulaire pulmonaire ainsi qu'implantation d'une allogreffe (homogreffe), avec sternotomie totale comme voie d'abord	35.h4.52↔	Retrait d'une prothèse valvulaire tricuspide ainsi qu'implantation d'une prothèse mécanique, avec thoracotomie mini-invasive (sternotomie partielle supérieure, thoracotomie latérale) comme voie d'abord
35.h3.12↔	Retrait d'une prothèse valvulaire pulmonaire ainsi qu'implantation d'une allogreffe (homogreffe), avec thoracotomie mini-invasive (sternotomie partielle supérieure, thoracotomie latérale) comme voie d'abord	35.i2.11↔	Opération selon Ross
35.h3.21↔	Retrait d'une prothèse valvulaire pulmonaire ainsi qu'implantation d'une xénogreffe (bioprothèse), avec sternotomie totale comme voie d'abord	35.i3.11↔	Intervention de Tirone David
35.h3.22↔	Retrait d'une prothèse valvulaire pulmonaire ainsi qu'implantation d'une xénogreffe (bioprothèse), avec thoracotomie mini-invasive (sternotomie partielle supérieure, thoracotomie latérale) comme voie d'abord	35.i3.12↔	Opération selon Yacoub
35.h3.31↔	Retrait d'une prothèse valvulaire pulmonaire ainsi qu'implantation d'une xénogreffe, sans stent, avec sternotomie totale comme voie d'abord	36.99.10↔	Traitement par injection intracoronaire de cellules souches, SAP
35.h3.32↔	Retrait d'une prothèse valvulaire pulmonaire ainsi qu'implantation d'une xénogreffe, sans stent, avec thoracotomie mini-invasive (sternotomie partielle supérieure, thoracotomie latérale) comme voie d'abord	36.99.11↔	Traitement par injection intracoronaire de cellules souches, sans enrichissement de fractions ni culture
35.h3.51↔	Retrait d'une prothèse valvulaire pulmonaire ainsi qu'implantation d'une prothèse mécanique, avec sternotomie totale comme voie d'abord	36.99.12↔	Traitement par injection intracoronaire de cellules souches obtenues par enrichissement de fractions ou multipliées en culture
35.h3.52↔	Retrait d'une prothèse valvulaire pulmonaire ainsi qu'implantation d'une prothèse mécanique, avec thoracotomie mini-invasive (sternotomie partielle supérieure, thoracotomie latérale) comme voie d'abord	36.99.19↔	Traitement par injection intracoronaire de cellules souches, autre
35.h3.61↔	Retrait d'une prothèse valvulaire pulmonaire ainsi qu'implantation d'une prothèse vasculaire avec valve, biologique, avec sternotomie totale comme voie d'abord	37.8a.21↔	Implantation de pacemaker à double chambre, sans stimulation antitachycardique
35.h3.62↔	Retrait d'une prothèse valvulaire pulmonaire ainsi qu'implantation d'une prothèse vasculaire avec valve, biologique avec thoracotomie mini-invasive (sternotomie partielle supérieure, thoracotomie latérale) comme voie d'abord	37.8a.22↔	Implantation de pacemaker à double chambre, avec stimulation antitachycardique
35.h3.71↔	Retrait d'une prothèse valvulaire pulmonaire ainsi qu'implantation d'une prothèse vasculaire avec valve, mécanique, avec sternotomie totale comme voie d'abord	37.8a.31↔	Implantation de pacemaker à resynchronisation (CRT-P)
35.h3.72↔	Retrait d'une prothèse valvulaire pulmonaire ainsi qu'implantation d'une prothèse vasculaire avec valve, mécanique, avec thoracotomie mini-invasive (sternotomie partielle supérieure, thoracotomie latérale) comme voie d'abord	37.8e.00↔	Implantation de cardiovertreur ou défibrillateur, SAP
35.h4.00↔	Retrait avec implantation d'une nouvelle prothèse valvulaire tricuspide, SAP	37.8e.11↔	Implantation d'un défibrillateur à chambre unique
35.h4.09↔	Retrait avec implantation d'une nouvelle prothèse valvulaire tricuspide, autres	37.8e.12↔	Implantation d'un défibrillateur à double chambre
35.h4.11↔	Retrait d'une prothèse valvulaire tricuspide ainsi qu'implantation d'une allogreffe (homogreffe), avec sternotomie totale comme voie d'abord	37.8e.21↔	Implantation de défibrillateur à resynchronisation (CRT-D)
35.h4.12↔	Retrait d'une prothèse valvulaire tricuspide ainsi qu'implantation d'une allogreffe (homogreffe), avec thoracotomie mini-invasive (sternotomie partielle supérieure, thoracotomie latérale) comme voie d'abord	37.8e.22↔	Implantation de défibrillateur à chambre unique avec capteur auriculaire
		37.8e.31↔	Implantation d'un système sous-cutané de défibrillation
		37.8e.99↔	Implantation de cardiovertreur ou défibrillateur, autre
		37.99.21↔	Réparation d'un ventricule droit à double issue de type Fallot
		37.99.22↔	Réparation d'autre ventricule droit à double issue
		37.99.23↔	Opération d'un coeur fonctionnellement/morphologiquement univentriculaire
		37.99.24↔	Réparation d'un coeur triatrial
		37.99.25↔	Réparation d'absence de valve pulmonaire
		39.21.00↔	Anastomose de veine cave à artère pulmonaire, SAP
		39.21.10↔	Opération de Glenn sur un coeur fonctionnellement/morphologiquement univentriculaire
		39.21.99↔	Anastomose de veine cave à artère pulmonaire, autre
		39.73.00↔	Implantation endovasculaire de greffe sur l'aorte thoracique, SAP
		39.73.10↔	Implantation endovasculaire de greffe sur l'aorte thoracique, sans fenestration ni bras latéral
		39.73.11↔	Implantation endovasculaire de greffe sur l'aorte thoracique, avec fenestration ou bras latéral
		39.73.20↔	Implantation endovasculaire de greffe sur l'aorte thoraco-abdominale
		39.73.99↔	Implantation endovasculaire de greffe sur l'aorte thoracique, autre
		46.97.00↔	Transplantation intestinale, SAP
		46.97.10↔	Transplantation intestinale, retransplantation d'intestin grêle durant la même hospitalisation
		46.97.99↔	Transplantation intestinale, autre

52.80↔	Transplantation pancréatique, SAP	99.b7.1n†↔	Traitement complexe de médecine intensive, 16561 à 19320 points de dépense
52.82↔	Allogreffe du pancréas	99.b7.1o†↔	Traitement complexe de médecine intensive, 19321 points de dépense et plus
52.83.00↔	Hétérogreffe du pancréas, SAP	99.b7.2d†↔	Traitement complexe de médecine intensive chez l'enfant (procédure de base), 2941 à 3430 points de dépense
52.83.10↔	Hétérogreffe du pancréas, retransplantation d'un segment de pancréas durant la même hospitalisation	99.b7.2e†↔	Traitement complexe de médecine intensive chez l'enfant (procédure de base), 3431 à 3920 points de dépense
52.83.11↔	Hétérogreffe du pancréas, retransplantation du pancréas durant la même hospitalisation	99.b7.2f†↔	Traitement complexe de médecine intensive chez l'enfant (procédure de base), 3921 à 4410 points de dépense
52.83.99↔	Hétérogreffe du pancréas, autre	99.b7.2g†↔	Traitement complexe de médecine intensive chez l'enfant (procédure de base), 4411 à 4900 points de dépense
52.84↔	Autotransplantation de cellules d'îlots de Langerhans	99.b7.2h†↔	Traitement complexe de médecine intensive chez l'enfant (procédure de base), 4901 à 5880 points de dépense
52.85↔	Allotransplantation de cellules d'îlots de Langerhans	99.b7.2i†↔	Traitement complexe de médecine intensive chez l'enfant (procédure de base), 5881 à 6860 points de dépense
52.86↔	Transplantation de cellules d'îlots de Langerhans, sans autre précision	99.b7.2j†↔	Traitement complexe de médecine intensive chez l'enfant (procédure de base), 6861 à 7840 points de dépense
55.69.00↔	Autre greffe rénale, SAP	99.b7.2k†↔	Traitement complexe de médecine intensive chez l'enfant (procédure de base), 7841 à 9800 points de dépense
55.69.10↔	Autre greffe rénale, allogénique	99.b7.2l†↔	Traitement complexe de médecine intensive chez l'enfant (procédure de base), 9801 à 11760 points de dépense
55.69.20↔	Autre greffe rénale, syngénique	99.b7.2m†↔	Traitement complexe de médecine intensive chez l'enfant (procédure de base), 11761 à 13720 points de dépense
55.69.30↔	Autre greffe rénale, en bloc	99.b7.2n†↔	Traitement complexe de médecine intensive chez l'enfant (procédure de base), 13721 à 16660 points de dépense
55.69.40↔	Autre greffe rénale, retransplantation rénale durant la même hospitalisation	99.b7.2o†↔	Traitement complexe de médecine intensive chez l'enfant (procédure de base), 16661 à 19600 points de dépense
55.69.99↔	Autre greffe rénale, autre	99.b7.2p†↔	Traitement complexe de médecine intensive chez l'enfant (procédure de base), 19601 points de dépense et plus
99.b7.1g†↔	Traitement complexe de médecine intensive, 3681 à 4600 points de dépense		
99.b7.1h†↔	Traitement complexe de médecine intensive, 4601 à 5520 points de dépense		
99.b7.1i†↔	Traitement complexe de médecine intensive, 5521 à 7360 points de dépense		
99.b7.1j†↔	Traitement complexe de médecine intensive, 7361 à 9200 points de dépense		
99.b7.1k†↔	Traitement complexe de médecine intensive, 9201 à 11040 points de dépense		
99.b7.1l†↔	Traitement complexe de médecine intensive, 11041 à 13800 points de dépense		
99.b7.1m†↔	Traitement complexe de médecine intensive, 13801 à 16560 points de dépense		

procédure A07-6

20.96↔	Autre implantation ou remplacement de prothèse cochléaire, SAP	35.f2.34↔	Remplacement de la valve mitrale par xénogreffe, sans stent, par voie transapicale
20.97↔	Implantation ou remplacement de prothèse cochléaire, à un seul canal	35.f3.23↔	Remplacement de la valve pulmonaire par xénogreffe (bioprothèse), par voie endovasculaire
20.98↔	Implantation ou remplacement de prothèse cochléaire, aux canaux multiples	35.f3.24↔	Remplacement de la valve pulmonaire par xénogreffe (bioprothèse), par voie transapicale
35.e2.14↔	Valvuloplastie de la valve mitrale, par voie endovasculaire, transveineuse	35.f3.25↔	Remplacement de la valve pulmonaire par xénogreffe (bioprothèse), par voie transapicale, avec utilisation d'un système d'abord et d'obturation apical percutané
35.f1.23↔	Remplacement de la valve aortique par xénogreffe (bioprothèse), par voie endovasculaire	35.f3.33↔	Remplacement de la valve pulmonaire par xénogreffe, sans stent, par voie endovasculaire
35.f1.24↔	Remplacement de la valve aortique par xénogreffe (bioprothèse), par voie transapicale	35.f3.34↔	Remplacement de la valve pulmonaire par xénogreffe, sans stent, par voie transapicale
35.f1.25↔	Remplacement de la valve aortique par xénogreffe (bioprothèse), par voie transapicale, avec utilisation d'un système d'abord et d'obturation apical percutané	35.f3.35↔	Remplacement de la valve pulmonaire par xénogreffe, sans stent, par voie transapicale, avec utilisation d'un système d'abord et d'obturation apical percutané
35.f1.33↔	Remplacement de la valve aortique par xénogreffe, sans stent, par voie endovasculaire	37.6a.11↔	Implantation d'un système d'assistance cardio-vasculaire, avec pompe, sans fonction d'échange gazeux, extracorporel, ventriculaire gauche, par chirurgie thoracique ouverte (thoracotomie, mini-thoracotomie, sternotomie)
35.f1.34↔	Remplacement de la valve aortique par xénogreffe, sans stent, par voie transapicale	37.6a.12↔	Implantation d'un système d'assistance cardio-vasculaire, avec pompe, sans fonction d'échange gazeux, extracorporel, ventriculaire droit, par chirurgie thoracique ouverte (thoracotomie, mini-thoracotomie, sternotomie)
35.f1.35↔	Remplacement de la valve aortique par xénogreffe, sans stent, par voie transapicale, avec utilisation d'un système d'abord et d'obturation apical percutané	37.6a.21↔	Implantation d'un système d'assistance cardio-vasculaire, avec pompe, sans fonction d'échange gazeux, extracorporel, biventriculaire, par chirurgie thoracique ouverte (thoracotomie, mini-thoracotomie, sternotomie)
35.f1.43↔	Remplacement de la valve aortique par xénogreffe auto-expansible, sans suture, par voie endovasculaire	37.6a.31↔	Implantation d'un système d'assistance cardio-vasculaire, avec pompe, sans fonction d'échange gazeux, intracorporel, ventriculaire gauche, par chirurgie thoracique ouverte (thoracotomie, mini-thoracotomie, sternotomie)
35.f1.44↔	Remplacement de la valve aortique par xénogreffe auto-expansible, sans suture, par voie transapicale	37.6a.32↔	Implantation d'un système d'assistance cardio-vasculaire, avec pompe, sans fonction d'échange gazeux, intracorporel, ventriculaire droit, par chirurgie thoracique ouverte (thoracotomie, mini-thoracotomie, sternotomie)
35.f1.45↔	Remplacement de la valve aortique par xénogreffe auto-expansible, sans suture, par voie transapicale, avec utilisation d'un système d'abord et d'obturation apical percutané		
35.f2.23↔	Remplacement de la valve mitrale par xénogreffe (bioprothèse), par voie endovasculaire		
35.f2.24↔	Remplacement de la valve mitrale par xénogreffe (bioprothèse), par voie transapicale		
35.f2.33↔	Remplacement de la valve mitrale par xénogreffe, sans stent, par voie endovasculaire		

37.6a.33↔	Implantation d'un système d'assistance cardio-vasculaire, avec pompe, sans fonction d'échange gazeux, intracorporel, biventriculaire, par chirurgie thoracique ouverte (thoracotomie, mini-thoracotomie, sternotomie)	39.71.14↔	Implantation endovasculaire d'une greffe dans l'aorte abdominale, prothèse tubulaire, aortique, sans fenestration ni bras latéral
39.71.10↔	Implantation endovasculaire d'une greffe dans l'aorte abdominale, aorto-iliaque, sans fenestration ni bras latéral	39.71.15↔	Implantation endovasculaire d'une greffe dans l'aorte abdominale, prothèse tubulaire, aortique, avec fenestration ou bras latéral
39.71.11↔	Implantation endovasculaire d'une greffe dans l'aorte abdominale, aorto-iliaque, avec fenestration ou bras latéral	39.73.10↔	Implantation endovasculaire de greffe sur l'aorte thoracique, sans fenestration ni bras latéral
39.71.12↔	Implantation endovasculaire d'une greffe dans l'aorte abdominale, prothèse de bifurcation aorto-bi-iliaque, sans fenestration ni bras latéral	39.73.11↔	Implantation endovasculaire de greffe sur l'aorte thoracique, avec fenestration ou bras latéral
39.71.13↔	Implantation endovasculaire d'une greffe dans l'aorte abdominale, prothèse de bifurcation aorto-bi-iliaque, avec fenestration ou bras latéral	39.73.20↔	Implantation endovasculaire de greffe sur l'aorte thoraco-abdominale

procédure A07-7

99.b7.1d†↔	Traitement complexe de médecine intensive, 2485 à 2760 points de dépense	99.b7.2c†↔	Traitement complexe de médecine intensive chez l'enfant (procédure de base), 2647 à 2940 points de dépense
99.b7.1e†↔	Traitement complexe de médecine intensive, 2761 à 3220 points de dépense	99.b7.2d†↔	Traitement complexe de médecine intensive chez l'enfant (procédure de base), 2941 à 3430 points de dépense
99.b7.1f†↔	Traitement complexe de médecine intensive, 3221 à 3680 points de dépense	99.b7.2e†↔	Traitement complexe de médecine intensive chez l'enfant (procédure de base), 3431 à 3920 points de dépense
99.b7.1g†↔	Traitement complexe de médecine intensive, 3681 à 4600 points de dépense	99.b7.2f†↔	Traitement complexe de médecine intensive chez l'enfant (procédure de base), 3921 à 4410 points de dépense
99.b7.1h†↔	Traitement complexe de médecine intensive, 4601 à 5520 points de dépense	99.b7.2g†↔	Traitement complexe de médecine intensive chez l'enfant (procédure de base), 4411 à 4900 points de dépense
99.b7.1i†↔	Traitement complexe de médecine intensive, 5521 à 7360 points de dépense	99.b7.2h†↔	Traitement complexe de médecine intensive chez l'enfant (procédure de base), 4901 à 5880 points de dépense
99.b7.1j†↔	Traitement complexe de médecine intensive, 7361 à 9200 points de dépense	99.b7.2i†↔	Traitement complexe de médecine intensive chez l'enfant (procédure de base), 5881 à 6860 points de dépense
99.b7.1k†↔	Traitement complexe de médecine intensive, 9201 à 11040 points de dépense	99.b7.2j†↔	Traitement complexe de médecine intensive chez l'enfant (procédure de base), 6861 à 7840 points de dépense
99.b7.1l†↔	Traitement complexe de médecine intensive, 11041 à 13800 points de dépense	99.b7.2k†↔	Traitement complexe de médecine intensive chez l'enfant (procédure de base), 7841 à 9800 points de dépense
99.b7.1m†↔	Traitement complexe de médecine intensive, 13801 à 16560 points de dépense	99.b7.2l†↔	Traitement complexe de médecine intensive chez l'enfant (procédure de base), 9801 à 11760 points de dépense
99.b7.1n†↔	Traitement complexe de médecine intensive, 16561 à 19320 points de dépense	99.b7.2m†↔	Traitement complexe de médecine intensive chez l'enfant (procédure de base), 11761 à 13720 points de dépense
99.b7.1o†↔	Traitement complexe de médecine intensive, 19321 points de dépense et plus	99.b7.2n†↔	Traitement complexe de médecine intensive chez l'enfant (procédure de base), 13721 à 16660 points de dépense
99.b7.28†↔	Traitement complexe de médecine intensive chez l'enfant (procédure de base), 1765 à 2058 points de dépense	99.b7.2o†↔	Traitement complexe de médecine intensive chez l'enfant (procédure de base), 16661 à 19600 points de dépense
99.b7.2a†↔	Traitement complexe de médecine intensive chez l'enfant (procédure de base), 2059 à 2352 points de dépense	99.b7.2p†↔	Traitement complexe de médecine intensive chez l'enfant (procédure de base), 19601 points de dépense et plus
99.b7.2b†↔	Traitement complexe de médecine intensive chez l'enfant (procédure de base), 2353 à 2646 points de dépense		

ADRG A11

Ventilation artificielle > 249 et < 500 heures ou ventilation artificielle > 95 heures avec traitement complexe de soins intensifs > 1470/1656 points ou situations coûteuses

Durée de la ventilation artificielle > 249 heures ou Durée de la ventilation artificielle > 95 heures et au moins un (e) procédure dans le tableau A11-2 et Durée de la ventilation artificielle < 500 heures et MDC n'est pas égal à 22 ou définition du DRG de base A13 et procédure dans le tableau A11-3

DRG A11A

Ventilation artificielle > 249 et < 500 heures avec interv. haut. complexe ou ventil. artif. > 95 h avec tt complexe de soins intensifs > 1470 / 1656 pts ou âge < 16 ans ou interventions hautement complexes

(Procédures opératoires complexes ou au moins un(e) procédure dans le tableau A11-4) et (au moins un(e) procédure dans le tableau A11-5 ou Âge < 16 années ou au moins un(e) procédure dans le tableau A11-6) ou Procédures de complication pré-MDC et Procédures opératoires particulières et (au moins un(e) procédure dans le tableau A11-2 ou Âge < 16 années)

DRG A11B

Ventilation artificielle > 249 et < 500 heures avec procédure complexe, sans intervention hautement complexe, sans ventilation artificielle > 95 h avec traitement complexe de soins intensifs > 1470 / 1656 points, âge > 15 ans

Procédures opératoires complexes ou au moins un(e) procédure dans le tableau A11-4

DRG A11C**Ventilation artificielle > 249 et < 500 heures sans procédure complexe, avec procédure opératoire particulière ou procédures de complication ou traitement complexe de soins intensifs > 1470 / 1656 points avec diagnostic particulier ou âge < 6 ans**

Âge < 6 années ou Procédures de complication pré-MDC ou Procédures opératoires particulières ou au moins un(e) procédure dans le tableau A11-2 et au moins un(e) diagnostic dans le tableau A11-1

DRG A11D**Ventilation artificielle > 249 et < 500 heures****diagnostic A11-1**

A00.0	A Vibrio cholerae 01, biovar cholerae	A15.9	Tuberculose de l'appareil respiratoire sans précision, avec confirmation bactériologique, par biologie moléculaire et histologique
A00.1	A Vibrio cholerae 01, biovar El Tor	A16.0	Tuberculose pulmonaire, sans confirmation bactériologique, par biologie moléculaire ou histologique
A00.9	Choléra, sans précision	A16.1	Tuberculose pulmonaire, sans examen bactériologique, par biologie moléculaire et histologique
A01.0	Fièvre typhoïde	A16.2	Tuberculose pulmonaire, sans mention de confirmation bactériologique, par biologie moléculaire ou histologique
A01.1	Paratyphoïde A	A16.3	Tuberculose des ganglions intrathoraciques, sans mention de confirmation, bactériologique, par biologie moléculaire ou histologique
A01.2	Paratyphoïde B	A16.4	Tuberculose du larynx, de la trachée et des bronches, sans mention de confirmation bactériologique, par biologie moléculaire ou histologique
A01.3	Paratyphoïde C	A16.5	Pleurésie tuberculeuse, sans mention de confirmation bactériologique, par biologie moléculaire ou histologique
A01.4	Paratyphoïde, sans précision	A16.7	Primo-infection tuberculeuse de l'appareil respiratoire, sans mention de confirmation bactériologique, par biologie moléculaire ou histologique
A02.1	Septicémie à Salmonella	A16.8	Autres formes de tuberculose de l'appareil respiratoire, sans mention de confirmation bactériologique, par biologie moléculaire ou histologique
A04.3	Infection entéro-hémorragique à Escherichia coli	A16.9	Tuberculose de l'appareil respiratoire sans précision, sans mention de confirmation bactériologique, par biologie moléculaire ou histologique
A04.5	Entérite à Campylobacter	A17.0	Méningite tuberculeuse {G01}
A04.6	Entérite à Yersinia enterocolitica	A17.1	Tuberculome méningé {G07}
A04.70	Entérocolite à Clostridium difficile sans mégacolon, sans autres complications au niveau des organes	A17.8	Autres formes de tuberculose du système nerveux
A04.71	Entérocolite à Clostridium difficile sans mégacolon, avec d'autres complications au niveau des organes	A17.9	Tuberculose du système nerveux, sans précision {G99.8}
A04.72	Entérocolite à Clostridium difficile avec mégacolon, sans autres complications organiques	A18.0	Tuberculose des os et des articulations
A04.73	Entérocolite à Clostridium difficile avec mégacolon, avec d'autres complications organiques	A18.1	Tuberculose de l'appareil génito-urinaire
A04.79	Entérocolite à Clostridium difficile, sans précision	A18.2	Adénopathie tuberculeuse périphérique
A05.1	Botulisme	A18.3	Tuberculose de l'intestin, du péritoine et des ganglions mésentériques
A06.0	Dysenterie amibienne aiguë	A18.4	Tuberculose de la peau et du tissu cellulaire sous-cutané
A06.1	Amibiase intestinale chronique	A18.5	Tuberculose de l'œil
A06.2	Colite amibienne non dysentérique	A18.6	Tuberculose de l'oreille
A06.3	Amœbome de l'intestin	A18.7	Tuberculose des surrénales {E35.1}
A06.4	Abcès amibien du foie {K77.0}	A18.8	Tuberculose d'autres organes précisés
A06.5	Abcès amibien du poumon {J99.8}	A19.0	Tuberculose miliaire aiguë, localisation unique et précisée
A06.6	Abcès amibien du cerveau {G07}	A19.1	Tuberculose miliaire aiguë, sièges multiples
A06.7	Amibiase cutanée	A19.2	Tuberculose miliaire aiguë, sans précision
A06.8	Autres localisations d'une infection amibienne	A19.8	Autres tuberculoses miliaires
A06.9	Amibiase, sans précision	A19.9	Tuberculose miliaire, sans précision
A07.0	Balantidiose	A20.0	Peste bubonique
A07.1	Giardiase [lambliaze]	A20.1	Peste cutanée
A07.2	Cryptosporidiose	A20.2	Peste pulmonaire
A07.3	Infection à Isospora	A20.3	Peste méningée
A07.8	Autres maladies intestinales précisées, à protozoaires	A20.7	Peste septicémique
A07.9	Maladie intestinale à protozoaires, sans précision	A20.8	Autres formes de peste
A15.0	Tuberculose pulmonaire, confirmée par examen microscopique de l'expectoration, avec ou sans culture ou par procédé de biologie moléculaire	A20.9	Peste, sans précision
A15.1	Tuberculose pulmonaire, confirmée par culture seulement	A21.0	Tularémie ulcéro-glandulaire
A15.2	Tuberculose pulmonaire, avec confirmation histologique	A21.1	Tularémie oculo-glandulaire
A15.3	Tuberculose pulmonaire, avec confirmation, moyen autre et non précisé	A21.2	Tularémie pulmonaire
A15.4	Tuberculose des ganglions intrathoraciques, avec confirmation bactériologique, par biologie moléculaire ou histologique	A21.3	Tularémie gastro-intestinale
A15.5	Tuberculose du larynx, de la trachée et des bronches, avec confirmation bactériologique, par biologie moléculaire ou histologique	A21.7	Tularémie généralisée
A15.6	Pleurésie tuberculeuse, avec confirmation bactériologique, par biologie moléculaire ou histologique	A21.8	Autres formes de tularémie
A15.7	Primo-infection tuberculeuse de l'appareil respiratoire, avec confirmation bactériologique, par biologie moléculaire ou histologique		
A15.8	Autres formes de tuberculose de l'appareil respiratoire, avec confirmation, bactériologique, par biologie moléculaire ou histologique		

A21.9	Tularémie, sans précision	A39.4	Méningococcémie, sans précision
A22.0	Charbon cutané	A39.5	Cardite à méningocoques
A22.1	Charbon pulmonaire	A39.8	Autres infections à méningocoques
A22.2	Charbon gastro-intestinal	A39.9	Infection méningococcique, sans précision
A22.7	Septicémie charbonneuse	A40.0	Septicémie à streptocoques, groupe A
A22.8	Autres formes de charbon	A40.1	Septicémie à streptocoques, groupe B
A22.9	Charbon, sans précision	A40.2	Septicémie à streptocoques, groupe D
A23.0	Brucellose à <i>Brucella melitensis</i>	A40.3	Septicémie à <i>Streptococcus pneumoniae</i>
A23.1	Brucellose à <i>Brucella abortus</i>	A40.8	Autres septicémies à streptocoques
A23.2	Brucellose à <i>Brucella suis</i>	A40.9	Septicémie à streptocoques, sans précision
A23.3	Brucellose à <i>Brucella canis</i>	A41.0	Septicémie à staphylocoques dorés
A23.8	Autres brucelloses	A41.1	Septicémie à d'autres staphylocoques précisés
A23.9	Brucellose, sans précision	A41.2	Septicémie à staphylocoques non précisés
A24.0	Morve	A41.3	Septicémie à <i>Haemophilus influenzae</i>
A24.1	Mélioïdose aiguë et galopante	A41.4	Septicémie à micro-organismes anaérobies
A24.2	Mélioïdose subaiguë et chronique	A41.51	Septicémie: <i>escherichia coli</i> [E. coli]
A24.3	Autres mélioïdoses	A41.52	Septicémie: <i>pseudomonas</i>
A24.4	Mélioïdose, sans précision	A41.58	Septicémie: autres micro-organismes Gram négatif
A25.0	Spirillose	A41.8	Autres septicémies précisées
A25.1	Streptobacillose	A41.9	Septicémie, sans précision
A25.9	Fièvre causée par morsure de rat, sans précision	A42.0	Actinomycose pulmonaire
A26.0	Erysipéloïde cutanée	A42.1	Actinomycose abdominale
A26.7	Septicémie à Erysipelothrix	A42.2	Actinomycose cervico-faciale
A26.8	Autres formes d'érysipéloïde	A42.7	Septicémie actinomycosique
A26.9	Erysipéloïde, sans précision	A42.8	Autres formes d'actinomycose
A27.0	Leptospirose ictéro-hémorragique [Maladie de Weil]	A42.9	Actinomycose, sans précision
A27.8	Autres formes de leptospirose	A43.0	Nocardiose pulmonaire
A27.9	Leptospirose, sans précision	A43.1	Nocardiose cutanée
A28.0	Pasteurellose	A43.8	Autres formes de nocardiose
A28.1	Maladie des griffes du chat	A43.9	Nocardiose, sans précision
A28.2	Yersiniose extra-intestinale	A44.0	Bartonellose généralisée
A28.8	Autres anthrozoonoses bactériennes précisées, non classées ailleurs	A44.1	Bartonellose cutanée et cutanéomuqueuse
A28.9	Anthrozoonose bactérienne, sans précision	A44.8	Autres formes de bartonellose
A30.0	Lèpre indéterminée	A44.9	Bartonellose, sans précision
A30.1	Lèpre tuberculoïde [Forme tuberculoïde (T)]	A46	Erysipèle
A30.2	Lèpre tuberculoïde de type intermédiaire atypique	A48.0	Gangrène gazeuse
A30.3	Lèpre de type intermédiaire atypique	A48.1	Maladie des légionnaires avec pneumonie
A30.4	Lèpre lépromateuse de type intermédiaire atypique	A48.2	Maladie des légionnaires, sans signes pulmonaires [fièvre de Pontiac]
A30.5	Lèpre lépromateuse [Forme lépromateuse (L)]	A48.3	Syndrome du choc toxique
A30.8	Autres formes de lèpre	A48.4	Fièvre purpurique du Brésil
A30.9	Lèpre, sans précision	A75.0	Typhus épidémique à poux dû à <i>Rickettsia prowazekii</i>
A31.0	Infection pulmonaire à <i>Mycobacterium</i>	A75.1	Typhus réurgent [maladie de Brill]
A31.1	Infection cutanée à <i>Mycobacterium</i>	A75.2	Typhus à <i>Rickettsia typhi</i>
A31.80	Infection mycobactérienne atypique disséminée	A75.3	Typhus à <i>Rickettsia tsutsugamushi</i>
A31.88	Autres infections mycobactériennes	A75.9	Typhus, sans précision
A31.9	Infection à <i>Mycobacterium</i> , sans précision	A77.0	Fièvre pourprée à <i>Rickettsia rickettsii</i>
A32.0	Listériose cutanée	A77.1	Fièvre pourprée à <i>Rickettsia conorii</i>
A32.1	Méningite et méningo-encéphalite listériennes	A77.2	Fièvre pourprée due à <i>Rickettsia sibirica</i>
A32.7	Septicémie listérienne	A77.3	Fièvre pourprée due à <i>Rickettsia australis</i>
A32.8	Autres formes de listériose	A77.8	Autres fièvres pourprées
A32.9	Listériose, sans précision	A77.9	Fièvre pourprée, sans précision
A33	Tétanos néonatal	A78	Fièvre Q
A34	Tétanos obstétrical	A79.0	Fièvre des tranchées
A35	Autres formes de tétanos	A79.1	Rickettsiose varicelliforme due à <i>Rickettsia akari</i>
A36.0	Diphthérie pharyngée	A79.8	Autres types précisés de rickettsiose
A36.1	Diphthérie rhinopharyngée	A79.9	Rickettsiose, sans précision
A36.2	Diphthérie laryngée	A80.0	Poliomyélite paralytique aiguë, associée au virus vaccinal
A36.3	Diphthérie cutanée	A80.1	Poliomyélite paralytique aiguë, virus sauvage importé
A36.8	Autres formes de diphthérie	A80.2	Poliomyélite paralytique aiguë, virus sauvage indigène
A36.9	Diphthérie, sans précision	A80.3	Poliomyélites paralytiques aiguës, autres et sans précision
A37.0	Coqueluche à <i>Bordetella pertussis</i>	A80.4	Poliomyélite aiguë non paralytique
A37.1	Coqueluche à <i>Bordetella parapertussis</i>	A80.9	Poliomyélite aiguë, sans précision
A37.8	Coqueluche due à d'autres espèces de <i>Bordetella</i>	A81.0	Maladie de Creutzfeldt-Jakob
A37.9	Coqueluche, sans précision	A81.1	Panencéphalite sclérosante subaiguë
A38	Scarlatine	A81.2	Leucoencéphalopathie multifocale progressive
A39.0	Méningite à méningocoques {G01}	A81.8	Autres infections atypiques à virus, du système nerveux central
A39.1	Syndrome de Waterhouse-Friderichsen {E35.1}	A81.9	Infection atypiques à virus, du système nerveux central, sans précision
A39.2	Méningococcémie aiguë	A82.0	Rage sylvatique
A39.3	Méningococcémie chronique		

A82.1	Rage des rues [rage citadine]	B05.1	Rougeole compliquée d'une méningite {G02.0}
A82.9	Rage, sans précision	B15.0	Hépatite A avec coma hépatique
A83.0	Encéphalite japonaise	B16.0	Hépatite aiguë B avec agent delta, avec coma hépatique
A83.1	Encéphalite équine occidentale	B16.2	Hépatite aiguë B sans agent delta, avec coma hépatique
A83.2	Encéphalite équine orientale	B17.0	(Sur)infection aiguë par agent delta d'un sujet porteur de l'hépatite B
A83.3	Encéphalite de Saint-Louis	B17.1	Hépatite aiguë C
A83.4	Encéphalite australienne	B17.2	Hépatite aiguë E
A83.5	Encéphalite de Californie	B18.2	Hépatite virale chronique C
A83.6	Maladie à virus de Rocio	B20	Immunodéficience humaine virale [VIH], à l'origine de maladies infectieuses et parasitaires
A83.8	Autres encéphalites virales transmises par des moustiques	B21	Immunodéficience humaine virale [VIH], à l'origine de tumeurs malignes
A83.9	Encéphalite virale transmise par des moustiques, sans précision	B22	Immunodéficience humaine virale [VIH], à l'origine d'autres affections précisées
A84.0	Encéphalite de la taïga [encéphalite verno-estivale russe]	B23.0	Syndrome d'infection aiguë par VIH
A84.1	Encéphalite d'Europe centrale transmise par des tiques	B23.8	Maladie par VIH à l'origine d'autres états précisés
A84.8	Autres encéphalites virales transmises par des tiques	B24	Immunodéficience humaine virale [VIH], sans précision
A84.9	Encéphalite virale transmise par des tiques, sans précision	B25.0	Pneumonie à cytomégalovirus {J17.1}
A85.0	Encéphalite à entérovirus {G05.1}	B25.1	Hépatite à cytomégalovirus {K77.0}
A85.1	Encéphalite à adénovirus {G05.1}	B25.2	Pancréatite à cytomégalovirus {K87.1}
A85.2	Encéphalite virale transmise par des arthropodes, sans précision	B26.1	Méningite ourlienne {G02.0}
A85.8	Autres encéphalites virales précisées	B26.2	Encéphalite ourlienne {G05.1}
A86	Encéphalite virale, sans précision	B33.2	Cardite virale
A87.0	Méningite à entérovirus {G02.0}	B33.4	Syndrome (cardio-)pulmonaire à virus Hanta [hantavirus] [SPH] [SCPH] {J17.1}
A87.1	Méningite à adénovirus {G02.0}	B37.1	Candidose pulmonaire
A87.2	Chorioméningite lymphocytaire	B37.5	Méningite à Candida {G02.1}
A87.8	Autres méningites virales	B37.6	Endocardite à Candida {I39.8}
A87.9	Méningite virale, sans précision	B37.7	Septicémie à Candida
A88.0	Fièvre exanthématique à entérovirus [exanthème de Boston]	B38.0	Coccidioïdomycose pulmonaire aiguë
A88.1	Vertige épidémique	B38.1	Coccidioïdomycose pulmonaire chronique
A88.8	Autres infections virales précisées du système nerveux central	B38.2	Coccidioïdomycose pulmonaire, sans précision
A89	Infection virale du système nerveux central, sans précision	B38.4	Méningite à coccidioïdomycose {G02.1}
A92.0	Fièvre de Chikungunya	B38.7	Coccidioïdomycose disséminée
A92.1	Fièvre due au virus O'nyong-nyong	B39.0	Histoplasmose pulmonaire aiguë à Histoplasma capsulatum
A92.2	Fièvre équine vénézuélienne	B39.1	Histoplasmose pulmonaire chronique à Histoplasma capsulatum
A92.3	Fièvre due au virus West-Nile	B39.2	Histoplasmose pulmonaire à Histoplasma capsulatum, sans précision
A92.4	Fièvre de la vallée du Rift	B39.3	Histoplasmose disséminée à Histoplasma capsulatum
A92.8	Autres fièvres virales précisées, transmises par des moustiques	B39.4	Histoplasmose à Histoplasma capsulatum, sans précision
A92.9	Fièvre virale transmise par des moustiques, sans précision	B39.5	Histoplasmose à Histoplasma duboisii
A93.0	Fièvre d'Oropouche	B39.9	Histoplasmose, sans précision
A93.1	Fièvre à phlébotome	B40.0	Blastomycose pulmonaire aiguë
A93.2	Fièvre à tiques du Colorado	B40.1	Blastomycose pulmonaire chronique
A93.8	Autres fièvres virales précisées, transmises par des arthropodes	B40.2	Blastomycose pulmonaire, sans précision
A94	Fièvre virale transmise par des arthropodes, sans précision	B40.7	Blastomycose disséminée
A95.0	Fièvre jaune sylvatique	B41.0	Paracoccidioïdomycose pulmonaire
A95.1	Fièvre jaune citadine	B41.7	Paracoccidioïdomycose disséminée
A95.9	Fièvre jaune, sans précision	B42.0	Sporotrichose pulmonaire {J99.8}
A96.0	Fièvre hémorragique de Junin	B42.7	Sporotrichose disséminée
A96.1	Fièvre hémorragique de Machupo	B43.1	Abcès phaeohyphomycosique du cerveau
A96.2	Fièvre de Lassa	B44.0	Aspergillose pulmonaire invasive
A96.8	Autres fièvres hémorragiques à arénavirus	B44.1	Autres aspergilloses pulmonaires
A96.9	Fièvre hémorragique à arénavirus, sans précision	B44.7	Aspergillose disséminée
A97.0	Dengue sans signes d'alerte	B45.0	Cryptococcose pulmonaire
A97.1	Dengue avec signes d'alerte	B45.1	Cryptococcose cérébrale
A97.2	Dengue sévère	B45.3	Cryptococcose osseuse
A97.9	Dengue, sans précision	B45.7	Cryptococcose disséminée
A98.0	Fièvre hémorragique de Crimée [du Congo]	B46.0	Mucormycose pulmonaire
A98.1	Fièvre hémorragique d'Omsk	B46.1	Mucormycose rhinocérébrale
A98.2	Maladie de la forêt de Kyasanur	B46.2	Mucormycose gastro-intestinale
A98.3	Maladie de Marburg	B46.4	Mucormycose disséminée
A98.4	Maladie à virus Ebola	B50.0	Paludisme à Plasmodium falciparum avec complications cérébrales
A98.5	Fièvre hémorragique avec syndrome rénal	B50.8	Autres formes sévères et compliquées de paludisme à Plasmodium falciparum
A98.8	Autres fièvres hémorragiques virales précisées	B50.9	Paludisme à Plasmodium falciparum, sans précision
A99	Fièvre hémorragique virale, sans précision	B51.0	Paludisme à Plasmodium vivax, avec rupture de la rate
B00.3	Méningite due au virus de l'herpès {G02.0}	B51.8	Paludisme à Plasmodium vivax, avec autres complications
B00.4	Encéphalite due au virus de l'herpès {G05.1}	B51.9	Paludisme à Plasmodium vivax, sans complication
B01.0	Méningite varicelleuse {G02.0}		
B01.1	Encéphalite varicelleuse {G05.1}		
B01.2	Pneumonie varicelleuse {J17.1}		
B02.0	Encéphalite zostérienne {G05.1}		
B02.1	Méningite zostérienne {G02.0}		
B05.0	Rougeole compliquée d'une encéphalite {G05.1}		

B52.0	Paludisme à Plasmodium malariae, avec atteinte rénale	C02.3	Tumeur maligne: Deux tiers antérieurs de la langue, sans précision
B52.8	Paludisme à Plasmodium malariae, avec autres complications		
B52.9	Paludisme à Plasmodium malariae, sans complication	C02.4	Tumeur maligne: Amygdale linguale
B53.0	Paludisme à Plasmodium ovale	C02.8	Tumeur maligne: Lésion à localisations contiguës de la langue
B53.1	Paludisme à plasmodies simiennes	C02.9	Tumeur maligne: Langue, sans précision
B53.8	Autres paludismes, confirmés par examen parasitologique, non classés ailleurs	C03.0	Tumeur maligne: Gencive supérieure
		C03.1	Tumeur maligne: Gencive inférieure
B54	Paludisme, sans précision	C03.9	Tumeur maligne: Gencive, sans précision
B55.0	Leishmaniose viscérale	C04.0	Tumeur maligne: Plancher antérieur de la bouche
B55.1	Leishmaniose cutanée	C04.1	Tumeur maligne: Plancher latéral de la bouche
B55.2	Leishmaniose cutanéomuqueuse	C04.8	Tumeur maligne: Lésion à localisations contiguës du plancher de la bouche
B55.9	Leishmaniose, sans précision		
B56.0	Trypanosomiase à Trypanosoma gambiense	C04.9	Tumeur maligne: Plancher de la bouche, sans précision
B56.1	Trypanosomiase à Trypanosoma rhodesiense	C05.0	Tumeur maligne: Voûte palatine
B56.9	Trypanosomiase africaine, sans précision	C05.1	Tumeur maligne: Voile du palais
B57.0	Forme aiguë de la maladie de Chagas, avec atteinte cardiaque {I41.2}, {I98.1}	C05.2	Tumeur maligne: Luette
		C05.8	Tumeur maligne: Lésion à localisations contiguës du palais
B57.1	Forme aiguë de la maladie de Chagas, sans atteinte cardiaque	C05.9	Tumeur maligne: Palais, sans précision
B57.2	Maladie de Chagas (chronique) avec atteinte cardiaque	C06.0	Tumeur maligne: Muqueuse de la joue
B57.3	Maladie de Chagas (chronique) avec atteinte de l'appareil digestif	C06.1	Tumeur maligne: Vestibule de la bouche
		C06.2	Tumeur maligne: Région rétromolaire
B57.4	Maladie de Chagas (chronique) avec atteinte du système nerveux	C06.8	Tumeur maligne: Lésion à localisations contiguës de la bouche, parties autres et non préciséesC
B57.5	Maladie de Chagas (chronique) avec atteinte d'autres organes	C06.9	Tumeur maligne: Bouche, sans précision
B58.1	Hépatite à Toxoplasma {K77.0}	C07	Tumeur maligne de la glande parotide
B58.2	Méningo-encéphalite à Toxoplasma {G05.2}	C08.0	Tumeur maligne: Glande sous-mandibulaire
B58.3	Toxoplasmose pulmonaire {J17.3}	C08.1	Tumeur maligne: Glande sublinguale
B58.8	Toxoplasmose avec atteinte d'autres organes	C08.8	Tumeur maligne: Lésion à localisations contiguës des glandes salivaires principales
B58.9	Toxoplasmose, sans précision		
B59	Pneumocystose {J17.3}	C08.9	Tumeur maligne: Glande salivaire principale, sans précision
B60.0	Babésiose	C09.0	Tumeur maligne: Fosse amygdalienne
B60.1	Acanthamoebiose	C09.1	Tumeur maligne: Pilier de l'amygdale (antérieur) (postérieur)
B60.2	Næglériose	C09.8	Tumeur maligne: Lésion à localisations contiguës de l'amygdale
B65.0	Schistosomiase due à Schistosoma haematobium [schistosomiase urinaire]	C09.9	Tumeur maligne: Amygdale, sans précision
B65.1	Schistosomiase due à Schistosoma mansoni [schistosomiase intestinale]	C10.0	Tumeur maligne: Sillon glosso-épiglottique
B65.2	Schistosomiase due à Schistosoma japonicum	C10.1	Tumeur maligne: Face antérieure de l'épiglotte
B67.0	Infection hépatique à Echinococcus granulosus [echinococcose kystique]	C10.2	Tumeur maligne: Paroi latérale de l'oropharynx
		C10.3	Tumeur maligne: Paroi postérieure de l'oropharynx
B67.1	Infection pulmonaire à Echinococcus granulosus [echinococcose kystique]	C10.4	Tumeur maligne: Fente branchiale
		C10.8	Tumeur maligne: Lésion à localisations contiguës de l'oropharynx
B67.2	Infection osseuse à Echinococcus granulosus [echinococcose kystique]	C10.9	Tumeur maligne: Oropharynx, sans précision
B67.3	Infections à Echinococcus granulosus [echinococcose kystique], autres et à localisations multiples	C11.0	Tumeur maligne: Paroi supérieure du rhinopharynx
		C11.1	Tumeur maligne: Paroi postérieure du rhinopharynx
B67.4	Infection à Echinococcus granulosus [echinococcose kystique], sans précision	C11.2	Tumeur maligne: Paroi latérale du rhinopharynx
		C11.3	Tumeur maligne: Paroi antérieure du rhinopharynx
B67.5	Infection hépatique à Echinococcus multilocularis [échinococcose alvéolaire]	C11.8	Tumeur maligne: Lésion à localisations contiguës de rhinopharynx
		C11.9	Tumeur maligne: Rhinopharynx, sans précision
B67.6	Infections à Echinococcus multilocularis [échinococcose alvéolaire], autres et à localisations multiples	C12	Tumeur maligne du sinus piriforme
B67.7	Infection à Echinococcus multilocularis [échinococcose alvéolaire], sans précision	C13.0	Tumeur maligne: Région rétro-cricoidienne
B67.8	Infection hépatique à Echinococcus, sans précision	C13.1	Tumeur maligne: Repli ary-épiglottique, versant hypopharyngé
B67.9	Infections à Echinococcus, autres et sans précision	C13.2	Tumeur maligne: Paroi postérieure de l'hypopharynx
B69.0	Cysticercose du système nerveux central	C13.8	Tumeur maligne: Lésion à localisations contiguës de l'hypopharynx
B69.1	Cysticercose de l'œil		
C00.0	Tumeur maligne: Lèvre supérieure, bord libre	C13.9	Tumeur maligne: Hypopharynx, sans précision
C00.1	Tumeur maligne: Lèvre inférieure, bord libre	C14.0	Tumeur maligne: Pharynx, sans précision
C00.2	Tumeur maligne: Lèvre, sans précision, bord libre	C14.2	Tumeur maligne: Anneau de Waldeyer
C00.3	Tumeur maligne: Lèvre supérieure, face interne	C14.8	Tumeur maligne: Lésion à localisations contiguës de la lèvre, de la cavité buccale et du pharynx
C00.4	Tumeur maligne: Lèvre inférieure, face interne		
C00.5	Tumeur maligne: Lèvre, sans précision, face interne	C15.0	Tumeur maligne: Œsophage cervical
C00.6	Tumeur maligne: Commissure des lèvres	C15.1	Tumeur maligne: Œsophage thoracique
C00.8	Tumeur maligne: Lésion à localisations contiguës de la lèvre	C15.2	Tumeur maligne: Œsophage abdominal
C00.9	Tumeur maligne: Lèvre, sans précision	C15.3	Tumeur maligne: Tiers supérieur de l'œsophage
C01	Tumeur maligne de la base de la langue	C15.4	Tumeur maligne: Tiers moyen de l'œsophage
C02.0	Tumeur maligne: Face dorsale de la langue	C15.5	Tumeur maligne: Tiers inférieur de l'œsophage
C02.1	Tumeur maligne: Pointe et bords latéraux de la langue	C15.8	Tumeur maligne: Lésion à localisations contiguës de l'œsophage
C02.2	Tumeur maligne: Face inférieure de la langue		
		C15.9	Tumeur maligne: Œsophage, sans précision
		C16.0	Tumeur maligne: Cardia
		C16.1	Tumeur maligne: Fundus

C16.2	Tumeur maligne: Corps de l'estomac	C32.8	Tumeur maligne: Lésion à localisations contiguës du larynx
C16.3	Tumeur maligne: Antre pylorique	C32.9	Tumeur maligne: Larynx, sans précision
C16.4	Tumeur maligne: Pylore	C33	Tumeur maligne de la trachée
C16.5	Tumeur maligne: Petite courbure de l'estomac, sans précision	C34.0	Tumeur maligne: Bronche souche
C16.6	Tumeur maligne: Grande courbure de l'estomac, sans précision	C34.1	Tumeur maligne: Lobe supérieur, bronches ou poumon
C16.8	Tumeur maligne: Lésion à localisations contiguës de l'estomac	C34.2	Tumeur maligne: Lobe moyen, bronches ou poumon
C16.9	Tumeur maligne: Estomac, sans précision	C34.3	Tumeur maligne: Lobe inférieur, bronches ou poumon
C17.0	Tumeur maligne: Duodénum	C34.8	Tumeur maligne: Lésion à localisations contiguës des bronches et du poumon
C17.1	Tumeur maligne: Jéjunum	C34.9	Tumeur maligne: Bronche ou poumon, sans précision
C17.2	Tumeur maligne: Iléon	C37	Tumeur maligne du thymus
C17.3	Tumeur maligne: Diverticule de Meckel	C38.0	Tumeur maligne: Cœur
C17.8	Tumeur maligne: Lésion à localisations contiguës de l'intestin grêle	C38.1	Tumeur maligne: Médiastin antérieur
C17.9	Tumeur maligne: Intestin grêle, sans précision	C38.2	Tumeur maligne: Médiastin postérieur
C18.0	Tumeur maligne: Cæcum	C38.3	Tumeur maligne: Médiastin, partie non précisée
C18.1	Tumeur maligne: Appendice	C38.4	Tumeur maligne: Plèvre
C18.2	Tumeur maligne: Côlon ascendant	C38.8	Tumeur maligne: Lésion à localisations contiguës du cœur, du médiastin et de la plèvre
C18.3	Tumeur maligne: Angle droit du côlon [hepatica]	C39.0	Tumeur maligne: Voies respiratoires supérieures, partie non précisée
C18.4	Tumeur maligne: Côlon transverse	C39.8	Tumeur maligne: Lésion à localisations contiguës des organes respiratoires et intrathoraciques
C18.5	Tumeur maligne: Angle gauche du côlon [splénique]	C39.9	Tumeur maligne: sièges mal définis de l'appareil respiratoire
C18.6	Tumeur maligne: Côlon descendant	C40.0	Tumeur maligne: Omoplate et os longs du membre supérieur
C18.7	Tumeur maligne: Côlon sigmoïde	C40.1	Tumeur maligne: Os courts du membre supérieur
C18.8	Tumeur maligne: Lésion à localisations contiguës du côlon	C40.2	Tumeur maligne: Os longs du membre inférieur
C18.9	Tumeur maligne: Côlon, sans précision	C40.3	Tumeur maligne: Os courts du membre inférieur
C19	Tumeur maligne de la jonction recto-sigmoïdienne	C40.8	Tumeur maligne: Lésion à localisations contiguës des os et du cartilage articulaire des membres
C20	Tumeur maligne du rectum	C40.9	Tumeur maligne: Os et cartilage articulaire d'un membre, sans précision
C21.0	Tumeur maligne: Anus, sans précision	C41.01	Tumeur maligne: Kraniofazial
C21.1	Tumeur maligne: Canal anal	C41.02	Tumeur maligne: Maxillofazial
C21.2	Tumeur maligne: Zone cloacale	C41.1	Tumeur maligne: Mandibule
C21.8	Tumeur maligne: Lésion à localisations contiguës du rectum, de l'anus et du canal anal	C41.2	Tumeur maligne: Rachis
C22.0	Carcinome hépatocellulaire	C41.30	Tumeur maligne des os et du cartilage articulaire: côtes
C22.1	Carcinome du canal biliaire intrahépatique	C41.31	Tumeur maligne des os et du cartilage articulaire: sternum
C22.2	Hépatoblastome	C41.32	Tumeur maligne des os et du cartilage articulaire: clavicule
C22.3	Angiosarcome du foie	C41.4	Tumeur maligne: Pelvis
C22.4	Autres sarcomes du foie	C41.8	Tumeur maligne: Lésion à localisations contiguës des os et du cartilage articulaire
C22.7	Autres carcinomes du foie précisés	C41.9	Tumeur maligne: Os et cartilage articulaire, sans précision
C22.9	Tumeur maligne: Foie, sans précision	C43.0	Mélanome malin de la lèvre
C23	Tumeur maligne de la vésicule biliaire	C43.1	Mélanome malin de la paupière, y compris le canthus
C24.0	Tumeur maligne: Canal biliaire extra-hépatique	C43.2	Mélanome malin de l'oreille et du conduit auditif externe
C24.1	Tumeur maligne: Ampoule de Vater	C43.3	Mélanome malin de la face, parties autres et non précisées
C24.8	Tumeur maligne: Lésion à localisations contiguës des voies biliaires	C43.4	Mélanome malin du cuir chevelu et du cou
C24.9	Tumeur maligne: Voies biliaires, sans précision	C43.5	Mélanome malin du tronc
C25.0	Tumeur maligne: Tête du pancréas	C43.6	Mélanome malin du membre supérieur, y compris l'épaule
C25.1	Tumeur maligne: Corps du pancréas	C43.7	Mélanome malin du membre inférieur, y compris la hanche
C25.2	Tumeur maligne: Queue du pancréas	C43.8	Lésion à localisations contiguës d'un mélanome malin de la peau
C25.3	Tumeur maligne: Canal pancréatique	C43.9	Mélanome malin de la peau, sans précision
C25.4	Tumeur maligne: Pancréas endocrine	C44.0	Tumeur maligne: Face cutanée de la lèvre
C25.7	Tumeur maligne: Autres parties du pancréas	C44.1	Tumeur maligne: Peau de la paupière, y compris le canthus
C25.8	Tumeur maligne: Lésion à localisations contiguës du pancréas	C44.2	Tumeur maligne: Peau de l'oreille et du conduit auditif externe
C25.9	Tumeur maligne: Pancréas, sans précision	C44.3	Tumeur maligne: Peau de la face, parties autres et non précisées
C26.0	Tumeur maligne: Tractus intestinal, partie non précisée	C44.4	Tumeur maligne: Peau du cuir chevelu et du cou
C26.1	Tumeur maligne: Rate	C44.5	Tumeur maligne: Peau du tronc
C26.8	Tumeur maligne: Lésion à localisations contiguës de l'appareil digestif	C44.6	Tumeur maligne: Peau du membre supérieur, y compris l'épaule
C26.9	Tumeur maligne: Sièges mal définis de l'appareil digestif	C44.7	Tumeur maligne: Peau du membre inférieur, y compris la hanche
C30.0	Tumeur maligne: Fosses nasales	C44.8	Tumeur maligne: Lésion à localisations contiguës de la peau
C30.1	Tumeur maligne: Oreille moyenne	C44.9	Tumeur maligne de la peau, sans précision
C31.0	Tumeur maligne: Sinus maxillaire	C45.0	Mésotéliome de la plèvre
C31.1	Tumeur maligne: Sinus ethmoïdal	C45.1	Mésotéliome du péritoine
C31.2	Tumeur maligne: Sinus frontal	C45.2	Mésotéliome du péricarde
C31.3	Tumeur maligne: Sinus sphénoïdal	C45.7	Mésotéliome d'autres sièges
C31.8	Tumeur maligne: Lésion à localisations contiguës des sinus de la face	C45.9	Mésotéliome, sans précision
C31.9	Tumeur maligne: Sinus de la face, sans précision	C46.0	Sarcome de Kaposi de la peau
C32.0	Tumeur maligne: Glotte		
C32.1	Tumeur maligne: Etage sus-glottique		
C32.2	Tumeur maligne: Etage sous-glottique		
C32.3	Tumeur maligne: Cartilage laryngé		

C46.1	Sarcome de Kaposi des tissus mous	C57.0	Tumeur maligne: Trompe de Fallope
C46.2	Sarcome de Kaposi du palais	C57.1	Tumeur maligne: Ligament large
C46.3	Sarcome de Kaposi des ganglions lymphatiques	C57.2	Tumeur maligne: Ligament rond
C46.7	Sarcome de Kaposi d'autres sièges	C57.3	Tumeur maligne: Paramètre
C46.8	Sarcome de Kaposi d'organes multiples	C57.4	Tumeur maligne: Annexes de l'utérus, sans précision
C46.9	Sarcome de Kaposi, sans précision	C57.7	Tumeur maligne: Autres organes génitaux de la femme précisés
C47.0	Tumeur maligne: Nerfs périphériques de la tête, de la face et du cou	C57.8	Tumeur maligne: Lésion à localisations contiguës des organes génitaux de la femme
C47.1	Tumeur maligne: Nerfs périphériques du membre supérieur, y compris l'épaule	C57.9	Tumeur maligne: Organe génital de la femme, sans précision
C47.2	Tumeur maligne: Nerfs périphériques du membre inférieur, y compris la hanche	C58	Tumeur maligne du placenta
C47.3	Tumeur maligne: Nerfs périphériques du thorax	C60.0	Tumeur maligne: Prépuce
C47.4	Tumeur maligne: Nerfs périphériques de l'abdomen	C60.1	Tumeur maligne: Gland
C47.5	Tumeur maligne: Nerfs périphériques du pelvis	C60.2	Tumeur maligne: Corps de la verge
C47.6	Tumeur maligne: Nerfs périphériques du tronc, sans précision	C60.8	Tumeur maligne: Lésion à localisations contiguës de la verge
C47.8	Tumeur maligne: Lésion à localisations contiguës des nerfs périphériques et du système nerveux autonome	C60.9	Tumeur maligne: Verge, sans précision
C47.9	Tumeur maligne: Nerfs périphériques et système nerveux autonome, sans précision	C61	Tumeur maligne de la prostate
C48.0	Tumeur maligne: Rétropéritoine	C62.0	Tumeur maligne: Cryptorchidie
C48.1	Tumeur maligne: Parties précisées du péritoine	C62.1	Tumeur maligne: Testicule descendu
C48.2	Tumeur maligne: Péritoine, sans précision	C62.9	Tumeur maligne: Testicule, sans précision
C48.8	Tumeur maligne: Lésion à localisations contiguës du rétropéritoine et du péritoine	C63.0	Tumeur maligne: Epididyme
C49.0	Tumeur maligne: Tissu conjonctif et autres tissus mous de la tête, de la face et du cou	C63.1	Tumeur maligne: Cordon spermatique
C49.1	Tumeur maligne: Tissu conjonctif et autres tissus mous du membre supérieur, y compris l'épaule	C63.2	Tumeur maligne: Scrotum
C49.2	Tumeur maligne: Tissu conjonctif et autres tissus mous du membre inférieur, y compris la hanche	C63.7	Tumeur maligne: Autres organes génitaux de l'homme précisés
C49.3	Tumeur maligne: Tissu conjonctif et autres tissus mous du thorax	C63.8	Tumeur maligne: Lésion à localisations contiguës des organes génitaux de l'homme
C49.4	Tumeur maligne: Tissu conjonctif et autres tissus mous de l'abdomen	C63.9	Tumeur maligne: Organe génital de l'homme, sans précision
C49.5	Tumeur maligne: Tissu conjonctif et autres tissus mous du pelvis	C64	Tumeur maligne du rein, à l'exception du bassin
C49.6	Tumeur maligne: Tissu conjonctif et autres tissus mous du tronc, sans précision	C65	Tumeur maligne du bassin
C49.8	Tumeur maligne: Lésion à localisations contiguës du tissu conjonctif et des autres tissus mous	C66	Tumeur maligne de l'uretère
C49.9	Tumeur maligne: Tissu conjonctif et autres tissus mous, sans précision	C67.0	Tumeur maligne: Trigone de la vessie
C50.0	Tumeur maligne: Mamelon et aréole	C67.1	Tumeur maligne: Dôme de la vessie
C50.1	Tumeur maligne: Partie centrale du sein	C67.2	Tumeur maligne: Paroi latérale de la vessie
C50.2	Tumeur maligne: Quadrant supéro-interne du sein	C67.3	Tumeur maligne: Paroi antérieure de la vessie
C50.3	Tumeur maligne: Quadrant inféro-interne du sein	C67.4	Tumeur maligne: Paroi postérieure de la vessie
C50.4	Tumeur maligne: Quadrant supéro-externe du sein	C67.5	Tumeur maligne: Col vésical
C50.5	Tumeur maligne: Quadrant inféro-externe du sein	C67.6	Tumeur maligne: Orifice urétéral
C50.6	Tumeur maligne: Prolongement axillaire du sein	C67.7	Tumeur maligne: Ouraque
C50.8	Tumeur maligne: Lésion à localisations contiguës du sein	C67.8	Tumeur maligne: Lésion à localisations contiguës de la vessie
C50.9	Tumeur maligne: Sein, sans précision	C67.9	Tumeur maligne: Vessie, sans précision
C51.0	Tumeur maligne: Grande lèvre	C68.0	Tumeur maligne: Urètre
C51.1	Tumeur maligne: Petite lèvre	C68.1	Tumeur maligne: Glande urétrale
C51.2	Tumeur maligne: Clitoris	C68.8	Tumeur maligne: Lésion à localisations contiguës des organes urinaires
C51.8	Tumeur maligne: Lésion à localisations contiguës de la vulve	C68.9	Tumeur maligne: Organe urinaire, sans précision
C51.9	Tumeur maligne: Vulve, sans précision	C69.0	Tumeur maligne: Conjonctive
C52	Tumeur maligne du vagin	C69.1	Tumeur maligne: Cornée
C53.0	Tumeur maligne: Endocol	C69.2	Tumeur maligne: Rétine
C53.1	Tumeur maligne: Exocol	C69.3	Tumeur maligne: Choroïde
C53.8	Tumeur maligne: Lésion à localisations contiguës du col de l'utérus	C69.4	Tumeur maligne: Corps ciliaire
C53.9	Tumeur maligne: Col de l'utérus, sans précision	C69.5	Tumeur maligne: Glande lacrymale et canal lacrymal
C54.0	Tumeur maligne: Isthme de l'utérus	C69.6	Tumeur maligne: Orbite
C54.1	Tumeur maligne: Endomètre	C69.8	Tumeur maligne: Lésion à localisations contiguës de l'œil et de ses annexes
C54.2	Tumeur maligne: Myomètre	C69.9	Tumeur maligne: Œil, sans précision
C54.3	Tumeur maligne: Fond de l'utérus	C70.0	Tumeur maligne: Méninges cérébrales
C54.8	Tumeur maligne: Lésion à localisations contiguës du corps de l'utérus	C70.1	Tumeur maligne: Méninges rachidiennes
C54.9	Tumeur maligne: Corps de l'utérus, sans précision	C70.9	Tumeur maligne: Méninges, sans précision
C55	Tumeur maligne de l'utérus, partie non précisée	C71.0	Tumeur maligne: Encéphale, sauf lobes et ventricules
C56	Tumeur maligne de l'ovaire	C71.1	Tumeur maligne: Lobe frontal
		C71.2	Tumeur maligne: Lobe temporal
		C71.3	Tumeur maligne: Lobe pariétal
		C71.4	Tumeur maligne: Lobe occipital
		C71.5	Tumeur maligne: Ventricule cérébral
		C71.6	Tumeur maligne: Cervelet
		C71.7	Tumeur maligne: Tronc cérébral
		C71.8	Tumeur maligne: Lésion à localisations contiguës de l'encéphale
		C71.9	Tumeur maligne: Encéphale, sans précision
		C72.0	Tumeur maligne: Moelle épinière
		C72.1	Tumeur maligne: Queue de cheval
		C72.2	Tumeur maligne: Nerf olfactif [Nerf crânien I]

C72.3	Tumeur maligne: Nerf optique [Nerf crânien II]	C81.1	Lymphome de Hodgkin (classique) avec sclérose nodulaire
C72.4	Tumeur maligne: Nerf auditif [Nerf crânien VIII]	C81.2	Lymphome de Hodgkin (classique) à cellularité mixte
C72.5	Tumeur maligne: Nerfs crâniens, autres et non précisés	C81.3	Lymphome de Hodgkin (classique) à déplétion lymphocytaire
C72.8	Tumeur maligne: Lésion à localisations contiguës de l'encéphale et d'autres parties du système nerveux central	C81.4	Lymphome de Hodgkin (classique) riche en lymphocytes
C72.9	Tumeur maligne: Système nerveux central, sans précision	C81.7	Autres formes de lymphome de Hodgkin (classique)
C73	Tumeur maligne de la thyroïde	C81.9	Lymphome de Hodgkin, sans précision
C74.0	Tumeur maligne: Cortex de la surrénale	C82.0	Lymphome folliculaire de grade I
C74.1	Tumeur maligne: Médullosurrénale	C82.1	Lymphome folliculaire de grade II
C74.9	Tumeur maligne: Surrénale, sans précision	C82.2	Lymphome folliculaire de grade III, sans précision
C75.0	Tumeur maligne: Parathyroïde	C82.3	Lymphome folliculaire de grade IIIa
C75.1	Tumeur maligne: Hypophyse	C82.4	Lymphome folliculaire de grade IIIb
C75.2	Tumeur maligne: Tractus crânio-pharyngien	C82.5	Lymphome centrofolliculaire diffus
C75.3	Tumeur maligne: Epiphyse [glande pinéale]	C82.6	Lymphome centrofolliculaire cutané
C75.4	Tumeur maligne: Corpuscule carotidien	C82.7	Autres formes de lymphome, folliculaire
C75.5	Tumeur maligne: Glomus aortique et autres paraganglions	C82.9	Lymphome folliculaire, sans précision
C75.8	Tumeur maligne: Atteinte pluriglandulaire, sans précision	C83.0	Lymphome à petites cellules B
C75.9	Tumeur maligne: Glande endocrine, sans précision	C83.1	Lymphome à cellules du manteau
C76.0	Tumeur maligne: Tête, face et cou	C83.3	Lymphome diffus à grandes cellules B
C76.1	Tumeur maligne: Thorax	C83.5	Lymphome lymphoblastique
C76.2	Tumeur maligne: Abdomen	C83.7	Lymphome de Burkitt
C76.3	Tumeur maligne: Pelvis	C83.8	Autres lymphomes non folliculaires
C76.4	Tumeur maligne: Membre supérieur	C83.9	Lymphome non folliculaire, sans précision
C76.5	Tumeur maligne: Membre inférieur	C84.0	Mycosis fongoïde
C76.7	Tumeur maligne: Autres sièges mal définis	C84.1	Réticulose de Sézary
C76.8	Tumeur maligne: Lésion à localisations contiguës de sièges autres et mal définis	C84.4	Lymphome périphérique à cellules T, non spécifié
C77.0	Tumeur maligne: Ganglions lymphatiques de la tête, de la face et du cou	C84.5	Autres lymphomes à cellules T/NK matures
C77.1	Tumeur maligne: Ganglions lymphatiques intrathoraciques	C84.6	Lymphome anaplasique à grandes cellules, ALK positif
C77.2	Tumeur maligne: Ganglions lymphatiques intra-abdominaux	C84.7	Lymphome anaplasique à grandes cellules, ALK négatif
C77.3	Tumeur maligne: Ganglions lymphatiques de l'aisselle et du membre supérieur	C84.8	Lymphome cutané à cellules T, sans précision
C77.4	Tumeur maligne: Ganglions lymphatiques inguinaux et du membre inférieur	C84.9	Lymphome à cellules T/NK matures, sans précision
C77.5	Tumeur maligne: Ganglions lymphatiques intrapelvians	C85.1	Lymphomes à cellules B, sans précision
C77.8	Tumeur maligne: Ganglions lymphatiques de sièges multiples	C85.2	Lymphome médiastinal (thymique) à grandes cellules B
C77.9	Tumeur maligne: Ganglion lymphatique, sans précision	C85.7	Autres types précisés de lymphome non hodgkinien
C78.0	Tumeur maligne secondaire du poumon	C85.9	Lymphome non hodgkinien, non précisé
C78.1	Tumeur maligne secondaire du médiastin	C86.0	Lymphome extranodal à cellules T/NK, type nasal
C78.2	Tumeur maligne secondaire de la plèvre	C86.1	Lymphome hépatosplénique à cellules T
C78.3	Tumeur maligne secondaire des organes respiratoires, autres et non précisés	C86.2	Lymphome à cellules T de type entéropathique
C78.4	Tumeur maligne secondaire de l'intestin grêle	C86.3	Lymphome sous-cutané à cellules T de type panniculite
C78.5	Tumeur maligne secondaire du gros intestin et du rectum	C86.4	Lymphome blastique à cellules NK
C78.6	Tumeur maligne secondaire du rétropéritoine et du péritoine	C86.5	Lymphome angio-immunoblastique à cellules T
C78.7	Tumeur maligne secondaire du foie et des voies biliaires intrahépatiques	C86.6	Syndrome lymphoprolifératif cutané primitif à cellules T, CD30 positif
C78.8	Tumeur maligne secondaire des organes digestifs, autres et non précisés	C88.00	Macroglobulinémie de Waldenström: Sans mention de rémission complète
C79.0	Tumeur maligne secondaire du rein et du bassin	C88.01	Macroglobulinémie de Waldenström: En rémission complète
C79.1	Tumeur maligne secondaire de la vessie et des organes urinaires, autres et non précisés	C88.20	Autre maladie des chaînes lourdes: Sans mention de rémission complète
C79.2	Tumeur maligne secondaire de la peau	C88.21	Autre maladie des chaînes lourdes: En rémission complète
C79.3	Tumeur maligne secondaire du cerveau et des méninges cérébrales	C88.30	Maladie immunoproliférative de l'intestin grêle: Sans mention de rémission complète
C79.4	Tumeur maligne secondaire de parties du système nerveux, autres et non précisées	C88.31	Maladie immunoproliférative de l'intestin grêle: En rémission complète
C79.5	Tumeur maligne secondaire des os et de la moelle osseuse	C88.40	Lymphome extranodal de la zone marginale à cellules B, lymphome des tissus lymphoïdes associés aux muqueuses [lymphome MALT]: Sans mention de rémission complète
C79.6	Tumeur maligne secondaire de l'ovaire	C88.41	Lymphome extranodal de la zone marginale à cellules B, lymphome des tissus lymphoïdes associés aux muqueuses [lymphome MALT]: En rémission complète
C79.7	Tumeur maligne secondaire de la glande surrénale	C88.70	Autres maladies immunoprolifératives malignes: Sans mention de rémission complète
C79.81	Tumeur maligne secondaire du sein	C88.71	Autres maladies immunoprolifératives malignes: En rémission complète
C79.82	Tumeur maligne secondaire des organes génitaux	C88.90	Maladie immunoproliférative maligne, sans précision: Sans mention de rémission complète
C79.83	Tumeur maligne secondaire du péricarde	C88.91	Maladie immunoproliférative maligne, sans précision: En rémission complète
C79.84	Autres tumeurs malignes secondaires du cœur	C90.00	Myélome multiple: Sans mention de rémission complète
C79.88	Autres tumeurs secondaires malignes d'autres localisations précisées	C90.01	Myélome multiple: En rémission complète
C79.9	Tumeur maligne secondaire de siège non précisé	C90.10	Leucémie à plasmocytes: Sans mention de rémission complète
C80.0	Tumeur maligne, siège primitif inconnu, ainsi précisée	C90.11	Leucémie à plasmocytes: En rémission complète
C80.9	Tumeur maligne, sans précision		
C81.0	Lymphome de Hodgkin nodulaire à prédominance lymphocytaire		

C90.20	Plasmocytome extramédullaire: Sans mention de rémission complète	C93.10	Leucémie myélomonocytaire chronique: Sans mention de rémission complète
C90.21	Plasmocytome extramédullaire: En rémission complète	C93.11	Leucémie myélomonocytaire chronique: En rémission complète
C90.30	Plasmocytome solitaire: Sans mention de rémission complète	C93.30	Leucémie myélomonocytaire juvénile: Sans mention de rémission complète
C90.31	Plasmocytome solitaire: En rémission complète	C93.31	Leucémie myélomonocytaire juvénile: En rémission complète
C91.00	Leucémie lymphoïde aiguë [LLA]: Sans mention de rémission complète	C93.70	Autres leucémies monocytaires: Sans mention de rémission complète
C91.01	Leucémie lymphoïde aiguë [LLA]: En rémission complète	C93.71	Autres leucémies monocytaires: En rémission complète
C91.10	Leucémie lymphoïde chronique [LLC] à cellules B: Sans mention de rémission complète	C93.90	Leucémie monocyttaire, sans précision: Sans mention de rémission complète
C91.11	Leucémie lymphoïde chronique [LLC] à cellules B: En rémission complète	C93.91	Leucémie monocyttaire, sans précision: En rémission complète
C91.30	Leucémie polylmphocytaire à cellules B: Sans mention de rémission complète	C94.00	Polyglobulie primitive aiguë et érythroleucose: Sans mention de rémission complète
C91.31	Leucémie polylmphocytaire à cellules B: En rémission complète	C94.01	Polyglobulie primitive aiguë et érythroleucose: En rémission complète
C91.40	Leucémie à tricholeucocytes: Sans mention de rémission complète	C94.20	Leucémie aiguë à mégacaryocytes: Sans mention de rémission complète
C91.41	Leucémie à tricholeucocytes: En rémission complète	C94.21	Leucémie aiguë à mégacaryocytes: En rémission complète
C91.50	Lymphome/leucémie à cellules T de l'adulte (associé(e) au HTLV-1): Sans mention de rémission complète	C94.30	Leucémie à mastocytes: Sans mention de rémission complète
C91.51	Lymphome/leucémie à cellules T de l'adulte (associé(e) au HTLV-1): En rémission complète	C94.31	Leucémie à mastocytes: En rémission complète
C91.60	Leucémie polylmphocytaire à cellules T: Sans mention de rémission complète	C94.40	Panmyélose aiguë avec myélofibrose: Sans mention de rémission complète
C91.61	Leucémie polylmphocytaire à cellules T: En rémission complète	C94.41	Panmyélose aiguë avec myélofibrose: En rémission complète
C91.70	Autres leucémies lymphoïdes: Sans mention de rémission complète	C94.60	Maladie myélodysplasique et myéloproliférative, non classifiable: Sans mention de rémission complète
C91.71	Autres leucémies lymphoïdes: En rémission complète	C94.61	Maladie myélodysplasique et myéloproliférative, non classifiable: En rémission complète
C91.80	LLA-B à cellules matures de type Burkitt: Sans mention de rémission complète	C94.70	Autres leucémies précisées: Sans mention de rémission complète
C91.81	LLA-B à cellules matures de type Burkitt: En rémission complète	C94.71	Autres leucémies précisées: En rémission complète
C91.90	Leucémie lymphoïde, sans précision: Sans mention de rémission complète	C95.00	Leucémie aiguë à cellules non précisées: Sans mention de rémission complète
C91.91	Leucémie lymphoïde, sans précision: En rémission complète	C95.01	Leucémie aiguë à cellules non précisées: En rémission complète
C92.00	Leucémie myéloblastique aiguë [LMA]: Sans mention de rémission complète	C95.10	Leucémie chronique à cellules non précisées: Sans mention de rémission complète
C92.01	Leucémie myéloblastique aiguë [LMA]: En rémission complète	C95.11	Leucémie chronique à cellules non précisées: En rémission complète
C92.10	Leucémie myéloïde chronique [LMC], BCR/ABL positive: Sans mention de rémission complète	C95.70	Autres leucémies à cellules non précisées: Sans mention de rémission complète
C92.11	Leucémie myéloïde chronique [LMC], BCR/ABL positive: En rémission complète	C95.71	Autres leucémies à cellules non précisées: En rémission complète
C92.20	Leucémie myéloïde chronique atypique, BCR/ABL négative: Sans mention de rémission complète	C95.8	Leucémie, réfractaire au traitement d'induction standard
C92.21	Leucémie myéloïde chronique atypique, BCR/ABL négative: En rémission complète	C95.90	Leucémie, sans précision: Sans mention de rémission complète
C92.30	Sarcome myéloïde: Sans mention de rémission complète	C95.91	Leucémie, sans précision: En rémission complète
C92.31	Sarcome myéloïde: En rémission complète	C96.0	Histiocytose à cellules de Langerhans multifocale et multisystémique (disséminée) [Maladie d'Abt-Letterer-Siwe]
C92.40	Leucémie promyélocytaire aiguë: Sans mention de rémission complète	C96.2	Tumeur maligne à mastocytes
C92.41	Leucémie promyélocytaire aiguë: En rémission complète	C96.4	Sarcome à cellules dendritiques (cellules accessoires)
C92.50	Leucémie myélomonocytaire aiguë: Sans mention de rémission complète	C96.5	Histiocytose à cellules de Langerhans multifocale et unisystémique
C92.51	Leucémie myélomonocytaire aiguë: En rémission complète	C96.6	Histiocytose unifocale à cellules de Langerhans
C92.60	Leucémie myéloïde aiguë avec anomalie 11q23: Sans mention de rémission complète	C96.7	Autres tumeurs malignes précisées des tissus lymphoïde, hématopoïétique et apparentés
C92.61	Leucémie myéloïde aiguë avec anomalie 11q23: En rémission complète	C96.8	Sarcome histiocytaire
C92.70	Autres leucémies myéloïdes: Sans mention de rémission complète	C96.9	Tumeur maligne des tissus lymphoïde, hématopoïétique et apparentés, sans précision
C92.71	Autres leucémies myéloïdes: En rémission complète	C97	Tumeurs malignes de sièges multiples indépendants (primitifs)
C92.80	Leucémie myéloïde aiguë avec dysplasie multilinéaire: Sans mention de rémission complète	D32.0	Tumeur bénigne: Méninges cérébrales
C92.81	Leucémie myéloïde aiguë avec dysplasie multilinéaire: En rémission complète	D32.1	Tumeur bénigne: Méninges rachidiennes
C92.90	Leucémie myéloïde, sans précision: Sans mention de rémission complète	D32.9	Tumeur bénigne: Méninges, sans précision
C92.91	Leucémie myéloïde, sans précision: En rémission complète	D33.0	Tumeur bénigne: Encéphale, supratentorial
C93.00	Leucémie monoblastique/monocytaire aiguë: Sans mention de rémission complète	D33.1	Tumeur bénigne: Encéphale, infratentorial
C93.01	Leucémie monoblastique/monocytaire aiguë: En rémission complète	D33.2	Tumeur bénigne: Encéphale, sans précision
		D33.3	Tumeur bénigne: Nerfs crâniens
		D33.4	Tumeur bénigne: Moelle épinière
		D33.7	Tumeur bénigne: Autres parties précisées du système nerveux central
		D33.9	Tumeur bénigne: Système nerveux central, sans précision
		D45	Polyglobulie essentielle
		D46.0	Anémie réfractaire non sidérostique, ainsi précisée

D46.1	Anémie réfractaire à sidéroblastes en couronne	D69.57	Autres thrombopénies secondaires, qualifiées de réfractaires aux transfusions
D46.2	Anémie réfractaire avec excès de blastes [AREB]	D69.58	Autres thrombopénies secondaires, non qualifiées de réfractaires aux transfusions
D46.4	Anémie réfractaire, non précisée	D69.59	Thrombopénie secondaire sans précision
D46.5	Anémie réfractaire avec dysplasie multilignée	D69.60	Thrombocytopénie non précisée, qualifiée de réfractaire aux transfusions
D46.6	Syndrome myélodysplasique avec délétion isolée du chromosome 5 [del(5q)]	D69.61	Thrombocytopénie non précisée, non qualifiée de réfractaire aux transfusions
D46.7	Autres syndromes myélodysplasiques	D69.80	Troubles hémorragiques dus à des antiagrégants plaquettaires
D46.9	Syndrome myélodysplasique, sans précision	D69.88	Autres affections hémorragiques précisées
D47.0	Tumeurs à histiocytes et mastocytes à évolution imprévisible et inconnue	D69.9	Affection hémorragique, sans précision
D47.1	Maladie myéloproliférative chronique	D70.0	Agranulocytose et neutropénie congénitale
D47.4	Ostéomyéofibrose	D70.10	Agranulocytose et neutropénie dues à un médicament: phase critique de moins de 4 jours
D60.0	Aplasia médullaire [anémie aplastique] acquise pure, chronique	D70.11	Agranulocytose et neutropénie: Phase critique de 10 à moins de 20 jours
D60.1	Aplasia médullaire [anémie aplastique] acquise pure, transitoire	D70.12	Agranulocytose et neutropénie: Phase critique de 20 jours ou plus
D60.8	Autres aplasies médullaires [anémie aplastique] acquises pures	D70.13	Agranulocytose et neutropénie dues à un médicament: phase critique de 4 jours à moins de 7 jours
D60.9	Aplasia médullaire [anémie aplastique] acquise pure, sans précision	D70.14	Agranulocytose et neutropénie dues à un médicament: phase critique de 7 jours à moins de 10 jours
D61.0	Anémies aplastiques constitutionnelle	D70.18	Autres formes évolutives d'agranulocytose et neutropénie dues à un médicament
D61.10	Aplasia médullaire [anémie aplastique] médicamenteuse due à un traitement cytostatique	D70.19	Agranulocytose et neutropénie dues à un médicament, non précisées
D61.18	Autre aplasia médullaire [anémie aplastique] médicamenteuse	D70.3	Autre agranulocytose
D61.19	Aplasia médullaire [anémie aplastique] médicamenteuse, sans précision	D70.5	Neutropénie cyclique
D61.2	Anémies aplastiques due à d'autres agents externes	D70.6	Autre neutropénie
D61.3	Anémies aplastiques idiopathique	D70.7	Neutropénie, sans précision
D61.8	Autres anémies aplastiques précisées	D71	Anomalies fonctionnelles des granulocytes neutrophiles
D61.9	Anémies aplastiques, sans précision	D72.0	Anomalies génétiques des leucocytes
D65.0	Afibrinogénémie acquise	D73.0	Hyposplénisme
D65.1	Coagulation intravasculaire disséminée	D73.1	Hypersplénisme
D65.2	Hémorragie fibrinolytique acquise	D73.2	Splénomégalie congestive chronique
D65.9	Syndrome de défibrination, sans précision	D73.3	Abcès de la rate
D66	Carence héréditaire en facteur VIII	D73.5	Infarctus de la rate
D67	Carence héréditaire en facteur IX	D74.0	Méthémoglobinémie congénitale
D68.00	Maladie de von Willebrand, héréditaire	D74.8	Autres méthémoglobinémies
D68.01	Maladie de von Willebrand, acquise	D74.9	Méthémoglobinémie, sans précision
D68.09	Maladie de von Willebrand, sans précision	D75.0	Erythrocytose familiale
D68.1	Carence héréditaire en facteur XI	D75.1	Polycythémie secondaire
D68.20	Carence héréditaire en facteur I	D75.8	Autres maladies précisées du sang et des organes hématopoïétiques
D68.21	Carence héréditaire en facteur II	D75.9	Maladie du sang et des organes hématopoïétiques, sans précision
D68.22	Carence héréditaire en facteur V	D76.1	Lymphohistiocytose hémophagocytaire
D68.23	Carence héréditaire en facteur VII	D76.2	Syndrome hémophagocytaire associé à une infection
D68.24	Carence héréditaire en facteur X	D76.3	Autres syndromes histiocytaires
D68.25	Carence héréditaire en facteur XII	D77	Autres maladies du sang et des organes hématopoïétiques au cours de maladies classées ailleurs
D68.26	Carence héréditaire en facteur XIII	D80.0	Hypogammaglobulinémie héréditaire
D68.28	Carence héréditaire d'autres facteurs de coagulation	D80.1	Hypogammaglobulinémie non familiale
D68.31	Troubles hémorragiques dus à l'augmentation d'anticorps anti-facteur VIII	D80.2	Déficit sélectif en immunoglobuline A [IgA]
D68.32	Troubles hémorragiques dus à l'augmentation d'anticorps dirigés contre d'autres facteurs de coagulation	D80.3	Déficit sélectif en sous-classes d'immunoglobulines G [IgG]
D68.33	Troubles hémorragiques dus aux coumarines (antagonistes de la vitamine K)	D80.4	Déficit sélectif en immunoglobuline M [IgM]
D68.34	Troubles hémorragiques dus aux héparines	D80.5	Déficit immunitaire avec augmentation de l'immunoglobuline M [IgM]
D68.35	Troubles hémorragiques dus à d'autres anticoagulants	D80.6	Déficit en anticorps avec immunoglobulines presque normales ou avec hyperimmunoglobulinémie
D68.38	Autres troubles hémorragiques dus à l'augmentation d'autres anticorps non précisés	D80.7	Hypogammaglobulinémie transitoire du nourrisson
D68.4	Carence acquise en facteur de coagulation	D80.8	Autres déficits immunitaires avec déficit prédominant de la production d'anticorps
D68.5	Thrombophilie primaire	D80.9	Déficit immunitaire avec déficit prédominant de la production d'anticorps, sans précision
D68.6	Autres thrombophilies	D81.0	Déficit immunitaire combiné sévère [DICS] avec dysgénésie réticulaire
D68.8	Autres anomalies précisées de la coagulation	D81.1	Déficit immunitaire combiné sévère [DICS] avec nombre faible de cellules B et T
D68.9	Anomalie de la coagulation, sans précision	D81.2	Déficit immunitaire combiné sévère [DICS] avec nombre faible ou normal de cellules B
D69.0	Purpura allergique		
D69.1	Modifications qualitatives des plaquettes		
D69.2	Autres purpuras non thrombopéniques		
D69.3	Purpura thrombopénique idiopathique		
D69.40	Autres thrombopénies primaires, qualifiées de réfractaires aux transfusions		
D69.41	Autres thrombopénies primaires, non qualifiées de réfractaires aux transfusions		
D69.52	Thrombopénie induite par l'héparine de type I		
D69.53	Thrombopénie induite par l'héparine de type II		

D81.3	Déficit en adénosine désaminase [ADA]	E73.1	Déficit secondaire en lactase
D81.4	Syndrome de Nézélof	E73.8	Autres intolérances au lactose
D81.5	Déficit en purine nucléoside phosphorylase [PNP]	E73.9	Intolérance au lactose, sans précision
D81.6	Déficit en complexe majeur d'histocompatibilité classe I	E74.0	Thésaurisose glycoligénique
D81.7	Déficit en complexe majeur d'histocompatibilité classe II	E74.1	Anomalies du métabolisme du fructose
D81.8	Autres déficits immunitaires combinés	E74.2	Anomalies du métabolisme du galactose
D81.9	Déficit immunitaire combiné, sans précision	E74.3	Autres anomalies de l'absorption intestinale des hydrates de carbone
D82.0	Syndrome de Wiskott-Aldrich	E74.4	Anomalies du métabolisme du pyruvate et de la gluconéogenèse
D82.1	Syndrome de Di George	E74.8	Autres anomalies précisées du métabolisme des hydrates de carbone
D82.2	Déficit immunitaire avec micromélie	E74.9	Anomalie du métabolisme des hydrates de carbone, sans précision
D82.3	Déficit immunitaire avec réponse héréditaire anormale au virus d'Epstein-Barr	E75.0	Gangliosidose GM2
D82.4	Syndrome d'hyperimmunoglobuline E [IgE]	E75.1	Autres gangliosidoses
D82.8	Déficit immunitaire associé à d'autres anomalies majeures précisées	E75.2	Autres sphingolipidoses
D82.9	Déficit immunitaire associé à une anomalie majeure, sans précision	E75.3	Sphingolipidose, sans précision
D83.0	Déficit immunitaire commun variable avec anomalies prédominantes du nombre et de la fonction des lymphocytes B	E75.4	Lipofuscinose à céroïdes neuronaux
D83.1	Déficit immunitaire commun variable avec anomalies prédominantes des lymphocytes T immunorégulateurs	E75.5	Autres anomalies du stockage des lipides
D83.2	Déficit immunitaire commun variable avec autoanticorps anti-lymphocytes B ou T	E75.6	Anomalie du stockage des lipides, sans précision
D83.8	Autres déficits immunitaires communs variables	E76.0	Mucopolysaccharidose, type I
D83.9	Déficit immunitaire commun variable, sans précision	E76.1	Mucopolysaccharidose, type II
D84.0	Anomalie de la fonction lymphocytaire antigène-1 (LFA-1)	E76.2	Autres mucopolysaccharidoses
D84.1	Déficit du complément	E76.3	Mucopolysaccharidose, sans précision
D84.8	Autres déficits immunitaires précisés	E76.8	Autres anomalies du métabolisme des glucosaminoglycanes
D84.9	Déficit immunitaire, sans précision	E76.9	Anomalie du métabolisme des glucosaminoglycanes, sans précision
D86.0	Sarcoïdose du poumon	E77.0	Défauts de la transformation post-traductionnelle des enzymes lysosomiaux
D86.1	Sarcoïdose des ganglions lymphatiques	E77.1	Défauts de la dégradation des glycoprotéines
D86.2	Sarcoïdose du poumon avec sarcoïdose des ganglions lymphatiques	E77.8	Autres anomalies du métabolisme des glycoprotéines
D86.3	Sarcoïdose de la peau	E77.9	Anomalie du métabolisme des glycoprotéines, sans précision
D86.8	Sarcoïdose de localisations autres et associées	E84.0	Fibrose kystique avec manifestations pulmonaires
D86.9	Sarcoïdose, sans précision	E84.1	Fibrose kystique avec manifestations intestinales
D89.0	Hypergammaglobulinémie polyclonale	E84.80	Mucoviscidose à manifestation pulmonaire et intestinale
D89.1	Cryoglobulinémie	E84.87	Mucoviscidose avec autres manifestations multiples
D89.2	Hypergammaglobulinémie, sans précision	E84.88	Mucoviscidose avec autres manifestations
D89.3	Syndrome d'immunoreconstitution	E85.0	Amylose hérédofamiliale non neuropathique
D89.8	Autres anomalies précisées du système immunitaire, non classées ailleurs	E85.1	Amylose hérédofamiliale neuropathique
D89.9	Anomalie du système immunitaire, sans précision	E85.2	Amylose hérédofamiliale, sans précision
D90	Immunocompromission après radiothérapie, chimiothérapie et autres mesures immunosuppressives	E85.3	Amylose généralisée secondaire
E51.1	Béribéri	G00.0	Méningite à Haemophilus influenzae
E51.2	Encéphalopathie de Wernicke	G00.1	Méningite à pneumocoques
E51.8	Autres manifestations de la carence en thiamine	G00.2	Méningite à streptocoques
E70.0	Phénylcétonurie classique	G00.3	Méningite à staphylocoques
E70.1	Autres hyperphénylalaninémies	G00.8	Autres méningites bactériennes
E70.2	Anomalies du métabolisme de la tyrosine	G00.9	Méningite bactérienne, sans précision
E70.3	Albinisme	G01	Méningite au cours d'affections bactériennes classées ailleurs
E70.8	Autres anomalies du métabolisme des acides aminés aromatiques	G02.0	Méningite au cours d'infections virales classées ailleurs
E70.9	Anomalies du métabolisme des acides aminés aromatiques, sans précision	G02.1	Méningite au cours de mycoses classées ailleurs
E71.0	Maladie des urines à odeur de sirop d'érable	G02.8	Méningite au cours d'autres maladies infectieuses et parasitaires précisées classées ailleurs
E71.1	Autres anomalies du métabolisme des acides aminés à chaîne ramifiée	G03.0	Méningite à liquide clair
E71.2	Anomalie du métabolisme des acides aminés à chaîne ramifiée, sans précision	G03.1	Méningite chronique
E71.3	Anomalie du métabolisme des acides gras	G03.2	Méningite récurrente bénigne [Mollaret]
E72.0	Anomalies du transport des acides aminés	G03.8	Méningite due à d'autres causes précisées
E72.1	Anomalies du métabolisme des acides aminés souffrés	G03.9	Méningite, sans précision
E72.2	Anomalies du cycle de l'urée	G04.0	Encéphalite aiguë disséminée
E72.3	Anomalies du métabolisme de la lysine et de l'hydroxylysine	G04.1	Paraplégie spastique tropicale
E72.4	Anomalies du métabolisme de l'ornithine	G04.2	Méningo-encéphalite et méningomyélite bactériennes, non classées ailleurs
E72.5	Anomalies du métabolisme de la glycine	G04.8	Autres encéphalites, myélites et encéphalomyélites
E72.8	Autres anomalies précisées du métabolisme des acides aminés	G04.9	Encéphalite, myélite et encéphalomyélite, sans précision
E72.9	Anomalie du métabolisme des acides aminés, sans précision	G05.0	Encéphalite, myélite et encéphalomyélite au cours d'infections bactériennes classées ailleurs
E73.0	Déficit congénital en lactase	G05.1	Encéphalite, myélite et encéphalomyélite au cours d'infections virales classées ailleurs
		G05.2	Encéphalite, myélite et encéphalomyélite au cours d'autres maladies infectieuses et parasitaires classées ailleurs

G05.8	Encéphalite, myélite et encéphalomyélite au cours d'autres affections classées ailleurs	G36.1	Leucoencéphalite hémorragique aiguë et subaiguë [Hurst]
G06.0	Abcès et granulome intracrâniens	G36.8	Autres affections démyélinisantes aiguës disséminées précisées
G06.1	Abcès et granulome intracrâniens	G36.9	Affection démyélinisante aiguë disséminée, sans précision
G06.2	Abcès extra-dural et sous-dural, sans précision	G37.0	Sclérose cérébrale diffuse
G07	Abcès et granulome intracrâniens et intrarachidiens au cours d'affections classées ailleurs	G37.1	Démyélinisation centrale du corps calleux
G08	Phlébite et thrombophlébite intracrâniennes et intrarachidiennes	G37.2	Myélinolyse centropontine
G09	Séquelles d'affections inflammatoires du système nerveux central	G37.3	Myélite transverse aiguë au cours d'affections démyélinisantes du système nerveux central
G10	Chorée de Huntington	G37.4	Myélite nérosante subaiguë [Syndrome de Foix-Alajouanine]
G11.0	Ataxie congénitale non progressive	G37.5	Sclérose concentrique [Baló]
G11.1	Ataxie cérébelleuse à début précoce	G37.8	Autres affections démyélinisantes précisées du système nerveux central
G11.2	Ataxie cérébelleuse tardive	G37.9	Affection démyélinisante du système nerveux central, sans précision
G11.3	Ataxie cérébelleuse avec défaut de réparation de l'ADN	G40.00	Syndrome pseudo-Lennox
G11.4	Paraplégie spastique héréditaire	G40.01	POCS (CSWS) [pointes ondes continues pendant le sommeil lent]
G11.8	Autres ataxies héréditaires	G40.02	Epilepsie psychomotrice bénigne [crises de terreur]
G11.9	Ataxie héréditaire, sans précision	G40.08	Autres épilepsies idiopathiques (partielles) localisées (focales) et syndromes épileptiques à crises initialement focales
G12.0	Amyotrophie spinale infantile, type I [Werdnig-Hoffman]	G40.09	Epilepsie idiopathique (partielle) localisée (focale) et syndromes épileptiques à crises initialement focales, sans précision
G12.1	Autres amyotrophies spinales héréditaires	G40.1	Epilepsie et syndromes épileptiques symptomatiques définis par leur localisation (focale, partielle) avec crises partielles simples
G13.0	Neuromyopathie et neuropathie paranéoplasiques	G40.2	Epilepsie et syndromes épileptiques symptomatiques définis par leur localisation (focale, partielle) avec des crises partielles complexes
G13.1	Autres affections dégénératives systémiques affectant principalement le système nerveux central au cours de maladies tumorales	G40.3	Epilepsie et syndromes épileptiques généralisés idiopathiques
G13.2	Affections dégénératives systémiques affectant principalement le système nerveux central au cours d'un myxœdème {E00.1}, {E03.-}	G40.4	Autres épilepsies et syndromes épileptiques généralisés
G13.8	Affections dégénératives systémiques affectant principalement le système nerveux central au cours d'autres affections classées ailleurs	G40.5	Syndromes épileptiques particuliers
G20.10	Maladie de Parkinson avec un handicap modéré à lourd: Sans fluctuation de l'effet	G40.6	Crise de grand mal, sans précision (avec ou sans petit mal)
G20.11	Maladie de Parkinson avec un handicap modéré à lourd: Avec fluctuation de l'efficacité	G41.0	Etat de grand mal épileptique
G20.20	Maladie de Parkinson avec un très lourd handicap: Sans fluctuation de l'effet	G41.1	Etat de petit mal épileptique
G20.21	Maladie de Parkinson avec un très lourd handicap: Avec fluctuation de l'efficacité	G41.2	Etat de mal épileptique partiel complexe
G21.0	Syndrome malin des neuroleptiques	G60.0	Neuropathie héréditaire motrice et sensorielle
G21.1	Autres syndromes secondaires parkinsoniens dus à des médicaments	G60.1	Maladie de Refsum
G21.2	Syndrome parkinsonien secondaire dû à d'autres agents externes	G60.2	Neuropathie associée à une ataxie héréditaire
G21.3	Syndrome parkinsonien postencéphalitique	G60.3	Neuropathie progressive idiopathique
G23.0	Maladie de Hallervorden-Spatz	G60.8	Autres neuropathies héréditaires et idiopathiques
G23.1	Ophthalmoplégie supranucléaire progressive [maladie de Steele-Richardson-Olszewski]	G60.9	Neuropathie héréditaire et idiopathique, sans précision
G23.2	Atrophie multisystématisée de forme Parkinsonne [AMS-P]	G61.0	Syndrome de Guillain-Barré
G23.3	Atrophie multisystématisée de forme cérébelleuse [AMS-C]	G61.1	Neuropathie sérique
G23.8	Autres maladies dégénératives précisées des noyaux gris centraux	G61.8	Autres polynévrites inflammatoires
G23.9	Maladie dégénérative des noyaux gris centraux, sans précision	G61.9	Polynévrite inflammatoire, sans précision
G31.81	Cytopathie mitochondriale	G62.0	Polynévrite médicamenteuse
G35.0	Première manifestation d'une sclérose en plaques	G62.1	Polynévrite alcoolique
G35.10	Sclérose en plaques rémittente (évolution par poussées): Sans mention d'exacerbation aiguë ou de progression	G62.2	Polynévrite due à d'autres agents toxiques
G35.11	Sclérose en plaques rémittente (évolution par poussées): Avec mention d'exacerbation aiguë ou de progression	G62.80	Polyneuropathie de réanimation
G35.20	Sclérose en plaques progressive d'emblée (chronique, progressive primaire): Sans mention d'exacerbation aiguë ou de progression	G62.88	Autres polyneuropathies précisées
G35.21	Sclérose en plaques progressive d'emblée (chronique, progressive primaire): Avec mention d'exacerbation aiguë ou de progression	G62.9	Polynévrite, sans précision
G35.30	Sclérose en plaques rémittente progressive (chronique, secondairement progressive): Sans mention d'exacerbation aiguë ou de progression	G63.0	Polynévrite au cours de maladies infectieuses et parasitaires classées ailleurs
G35.31	Sclérose en plaques rémittente progressive (chronique, secondairement progressive): Avec mention d'exacerbation aiguë ou de progression	G63.1	Polynévrite au cours de maladies tumorales {C00-D48}
G35.9	Sclérose en plaques non précisée	G63.2	Polynévrite diabétique {E10-E14 avec le quatrième chiffre .4}
G36.0	Neuromyérite optique [Devic]	G63.3	Polynévrite au cours d'autres maladies endocriniennes et métaboliques {E00-E07}, {E15-E16}, {E20-E34}, {E70-E89}
		G63.4	Polynévrite par carence nutritionnelle {E40-E64}
		G63.5	Polynévrite au cours d'affections disséminées du tissu conjonctif {M30-M35}
		G63.6	Polynévrite au cours d'autres affections ostéo-articulaires et des muscles {M00-M25}, {M40-M96}
		G63.8	Polynévrite au cours d'autres maladies classées ailleurs
		G64	Autres affections du système nerveux périphérique
		G70.0	Myasthénie
		G70.1	Affections neuro-musculaires toxiques
		G70.2	Myasthénie congénitale et au cours du développement
		G70.8	Autres affections neuro-musculaires précisées
		G70.9	Affection neuro-musculaire, sans précision
		G71.0	Dystrophie musculaire
		G71.1	Affections myotoniques
		G71.2	Myopathies congénitales

G71.3	Myopathie mitochondriale, non classée ailleurs	I60.0	Hémorragie sous-arachnoïdienne de la bifurcation et du siphon carotidien
G71.8	Autres affections musculaires primitives	I60.1	Hémorragie sous-arachnoïdienne de l'artère cérébrale moyenne
G71.9	Affection musculaire primitive, sans précision	I60.2	Hémorragie sous-arachnoïdienne de l'artère communicante antérieure
G72.0	Myopathie médicamenteuse	I60.3	Hémorragie sous-arachnoïdienne de l'artère communicante postérieure
G72.1	Myopathie alcoolique	I60.4	Hémorragie sous-arachnoïdienne de l'artère basilaire
G72.2	Myopathie due à d'autres agents toxiques	I60.5	Hémorragie sous-arachnoïdienne de l'artère vertébrale
G72.3	Paralysies périodiques	I60.6	Hémorragie sous-arachnoïdienne d'autres artères intracrâniennes
G72.4	Myopathie inflammatoire, non classée ailleurs	I60.7	Hémorragie sous-arachnoïdienne d'une artère intracrânienne, sans précision
G72.80	Myopathie de réanimation	I60.8	Autres hémorragies sous-arachnoïdiennes
G72.88	Autres myopathies précisées	I60.9	Hémorragie sous-arachnoïdienne, sans précision
G72.9	Myopathie, sans précision	I61.0	Hémorragie intracérébrale hémisphérique, sous-corticale
G73.0	Syndrome myasthénique au cours de maladies endocriniennes	I61.1	Hémorragie intracérébrale hémisphérique, corticale
G73.1	Syndrome de Lambert-Eaton {C00-D48}	I61.2	Hémorragie intracérébrale hémisphérique, non précisée
G73.2	Autres syndromes myasthéniques au cours de maladies tumorales {C00-D48}	I61.3	Hémorragie intracérébrale du tronc cérébral
G73.3	Syndrome myasthénique au cours d'autres maladies classées ailleurs	I61.4	Hémorragie intracérébrale cérébelleuse
G73.4	Myopathie au cours de maladies infectieuses et parasitaires classées ailleurs	I61.5	Hémorragie intracérébrale intraventriculaire
G73.5	Myopathie au cours de maladies endocriniennes	I61.6	Hémorragie intracérébrale, localisations multiples
G73.6	Myopathie au cours de maladies métaboliques	I67.0	Dissection d'artères cérébrales
G73.7	Myopathie au cours d'autres maladies classées ailleurs	I67.10	Anévrisme cérébral (acquis)
G80.0	Paralysie cérébrale spastique quadriplégique	I67.11	Fistule artérioveineuse cérébrale (acquise)
G80.1	Paralysie cérébrale spastique diplégique	I67.2	Athérosclérose cérébrale
G80.2	Infirmité motrice cérébrale, forme spastique hémiplegique	I67.3	Leuco-encéphalopathie vasculaire progressive
G80.3	Paralysie cérébrale dyskinétique	I67.4	Encéphalopathie hypertensive
G80.4	Paralysie cérébrale ataxique	I67.5	Maladie de Moyamoya
G80.8	Autres infirmités motrices cérébrales	I67.6	Thrombose non pyogène du système veineux intracrânien
G80.9	Paralysie cérébrale, sans précision	I67.7	Artérite cérébrale, non classée ailleurs
G81.0	Hémiplégie ou hémiparésie flasque	I67.80	Vasospasme au cours d'hémorragie sous-arachnoïdienne
G81.1	Hémiplégie ou hémiparésie spastique	I68.0	Angiopathie amyloïde cérébrale {E85.-}
G81.9	Hémiplégie ou hémiparésie, sans précision	I68.1	Artérite cérébrale au cours de maladies infectieuses et parasitaires
G91.0	Hydrocéphalie communicante	I68.2	Artérite cérébrale au cours d'autres maladies classées ailleurs
G91.1	Hydrocéphalie obstructive (non communicante)	I71.00	Dissection de l'aorte localisation non précisée, sans indication de rupture
G92	Encéphalopathie toxique	I71.01	Dissection de l'aorte thoracique, sans indication de rupture
G93.0	Kystes cérébraux	I71.02	Dissection de l'aorte abdominale, sans indication de rupture
G93.5	Compression du cerveau	I71.03	Dissection de l'aorte thoracoabdominale, sans indication de rupture
G93.6	Œdème cérébral	I71.04	Dissection de l'aorte localisation non précisée, avec rupture
G93.7	Syndrome de Reye	I71.05	Dissection de l'aorte thoracique, avec rupture
I01.1	Endocardite rhumatismale aiguë	I71.06	Dissection de l'aorte abdominale, avec rupture
I01.2	Myocardite rhumatismale aiguë	I71.07	Dissection de l'aorte thoracoabdominale, avec rupture
I21.0	Infarctus transmural aigu du myocarde, de la paroi antérieure	I71.1	Anévrisme aortique thoracique, rompu
I21.1	Infarctus transmural aigu du myocarde, de la paroi inférieure	I71.2	Anévrisme aortique thoracique, sans mention de rupture
I21.2	Infarctus transmural aigu du myocarde d'autres localisations	I71.3	Anévrisme aortique abdominal, rompu
I21.3	Infarctus transmural aigu du myocarde, de localisation non précisée	I71.4	Anévrisme aortique abdominal, sans mention de rupture
I21.4	Infarctus sous-endocardique aigu du myocarde	I71.5	Anévrisme aortique thoraco-abdominal(e), rompu
I23.0	Hémopéricarde comme complication récente d'un infarctus aigu du myocarde	I71.6	Anévrisme aortique thoraco-abdominal(e), sans mention de rupture
I23.1	Communication interauriculaire comme complication récente d'un infarctus aigu du myocarde	I77.2	Rupture d'une artère
I23.2	Communication interventriculaire comme complication récente d'un infarctus aigu du myocarde	I85.0	Varices œsophagiennes hémorragiques
I23.3	Rupture de la paroi cardiaque sans hémopéricarde comme complication récente d'un infarctus aigu du myocarde	J05.1	Epiglottite aiguë
I23.4	Rupture des cordages tendineux comme complication récente d'un infarctus aigu du myocarde	J39.0	Abcès parapharyngé et rétropharyngé
I23.5	Rupture du muscle papillaire comme complication récente d'un infarctus aigu du myocarde	J46	Etat de mal asthmatique
I23.6	Thrombose de l'oreille, de l'auricule et du ventricule comme complication récente d'un infarctus aigu du myocarde	J67.0	Poumon de fermier
I25.5	Myocardiopathie ischémique	J67.1	Bagassose
I26.0	Embolie pulmonaire, avec mention de cœur pulmonaire aigu	J67.2	Poumon des oiseleurs
I26.9	Embolie pulmonaire, sans mention de cœur pulmonaire aigu	J67.3	Subérose
I27.0	Hypertension pulmonaire primitive	J67.4	Poumon des malteurs
I31.3	Epanchement péricardique (non inflammatoire)	J67.5	Poumon des champignonnistes
I33.0	Endocardite infectieuse aiguë et subaiguë	J67.6	Poumon des écorceurs d'érables
I40.0	Myocardite infectieuse	J67.7	Maladie pulmonaire due aux systèmes de conditionnement et d'humidification de l'air
I42.0	Myocardiopathie avec dilatation	J67.8	Alvéolite allergique due à autres poussières organiques
I42.1	Myocardiopathie obstructive hypertrophique	J67.9	Alvéolite allergique due aux poussières organiques, sans précision
I44.2	Bloc auriculoventriculaire complet		

J80.01	Syndrome de détresse respiratoire de l'adulte [SDRA]: Syndrome de détresse respiratoire [SDRA] léger chez l'adulte	K85.01	Pancréatite aiguë idiopathique: Avec complication d'organe - organique
J80.02	Syndrome de détresse respiratoire de l'adulte [SDRA]: Syndrome de détresse respiratoire [SDRA] modéré chez l'adulte	K85.11	Pancréatite aiguë d'origine biliaire: Avec complication d'organe - organique
J80.03	Syndrome de détresse respiratoire de l'adulte [SDRA]: Syndrome de détresse respiratoire [SDRA] sévère chez l'adulte	K85.21	Pancréatite aiguë alcoolique: Avec complication d'organe - organique
J80.09	Syndrome de détresse respiratoire de l'adulte [SDRA]: Syndrome de détresse respiratoire [SDRA] sans précision du degré de sévérité	K85.31	Pancréatite aiguë médicamenteuse: Avec complication d'organe - organique
J84.1	Autres affections pulmonaires interstitielles avec fibrose	K85.81	Autres pancréatites aiguës: Avec complication d'organe - organique
J85.0	Gangrène et nécrose du poumon	K85.91	Pancréatite aiguë, sans précision: Avec complication d'organe - organique
J85.1	Abcès du poumon avec pneumonie	K91.80	Inflammation généralisée des muqueuses par immunodéficience
J85.2	Abcès du poumon sans pneumonie	K93.0	Atteintes tuberculeuses de l'intestin, du péritoine et des ganglions mésentériques {A18.3}
J85.3	Abcès du médiastin	K93.1	Mégacolon au cours de la maladie de Chagas {B57.3}
J86.0	Pyothorax avec fistule	K93.21	Stade 1 de maladie aiguë de rejet de l'appareil digestif greffe-contre-hôte {T86.01}
J86.9	Pyothorax sans fistule	K93.22	Stade 2 de maladie aiguë de rejet de l'appareil digestif greffe-contre-hôte {T86.02}
J93.0	Pneumothorax spontané avec pression positive	K93.23	Stade 3 de maladie aiguë de rejet de l'appareil digestif greffe-contre-hôte {T86.02}
J95.1	Insuffisance pulmonaire aiguë consécutive à une intervention chirurgicale thoracique	K93.24	Stade 4 de maladie aiguë de rejet de l'appareil digestif greffe-contre-hôte {T86.02}
K12.20	Phlegmon de la bouche (plancher)	K93.24	Stade 4 de maladie aiguë de rejet de l'appareil digestif greffe-contre-hôte {T86.02}
K12.21	Abcès sousmandibulaire sans indication d'extension médiastinale, parapharyngée ou cervicale	L51.20	Epidermolyse nécrosante suraiguë [Lyell]: Atteinte de moins de 30% de la surface corporelle SAI
K12.22	Abcès sousmandibulaire avec indication d'extension médiastinale, parapharyngée ou cervicale	L51.21	Epidermolyse nécrosante suraiguë [Lyell]: Atteinte de 30% et plus de la surface corporelle
K22.3	Perforation de l'œsophage	M31.1	Microangiopathie thrombotique
K25.0	Ulcère de l'estomac: Aigu avec hémorragie	M31.2	Granulome malin de la ligne médiane
K25.1	Ulcère de l'estomac: Aigu avec perforation	M31.3	Granulomatose de Wegener
K25.2	Ulcère de l'estomac: Aigu avec hémorragie et perforation	M31.4	Syndrome de la crosse aortique [Takayasu]
K26.0	Ulcère du duodénum: Aigu avec hémorragie	M31.5	Artérite à cellules géantes avec polymyalgie rhumatismale
K26.1	Ulcère du duodénum: Aigu avec perforation	M32.1	Lupus érythémateux disséminé avec atteinte d'organes et d'appareils
K26.2	Ulcère du duodénum: Aigu avec hémorragie et perforation	M48.40	Fracture vertébrale de fatigue: Localisations multiples de la colonne vertébrale
K40.10	Hernie inguinale bilatérale, avec gangrène: Non précisée comme hernie récidivante	M48.41	Fracture vertébrale de fatigue: Région occipito-atloïdo-axoïdienne
K40.11	Hernie inguinale bilatérale, avec gangrène: Hernie récidivante	M48.42	Fracture vertébrale de fatigue: Région cervicale
K40.40	Hernie inguinale, unilatérale ou sans précision, avec gangrène: Non précisée comme hernie récidivante	M48.43	Fracture vertébrale de fatigue: Région cervico-dorsale
K40.41	Hernie inguinale, unilatérale ou sans précision, avec gangrène: Hernie récidivante	M48.44	Fracture vertébrale de fatigue: Région dorsale
K41.1	Hernie crurale bilatérale, avec gangrène	M72.60	Fasciite nécrosante: Sièges multiples
K41.4	Hernie crurale, unilatérale ou sans précision, avec gangrène	M72.61	Fasciite nécrosante: Région scapulaire
K42.1	Hernie ombilicale, avec gangrène	M72.62	Fasciite nécrosante: Bras humérus articulation du coude
K43.1	Hernie incisionnelle avec gangrène	M72.63	Fasciite nécrosante: Avant-bras cubitus articulation du poignet
K43.4	Hernie parastomale, avec gangrène	M72.64	Fasciite nécrosante: Main carpe
K43.70	Hernie épigastrique avec gangrène	M72.65	Fasciite nécrosante: Région pelvienne
K43.78	Autres hernies de la paroi abdominale antérieure avec gangrène	M72.66	Fasciite nécrosante: Jambe
K43.79	Hernies de la paroi abdominale antérieure non précisées avec gangrène	M72.67	Fasciite nécrosante: Cheville et métatarse
K44.1	Hernie diaphragmatique, avec gangrène	M72.68	Fasciite nécrosante: Autres
K45.1	Autres hernies abdominales précisées, avec gangrène	M72.69	Fasciite nécrosante: Localisations non précisées
K63.1	Perforation de l'intestin (non traumatique)	M84.40	Fracture pathologique, non classée ailleurs: Sièges multiples
K65.0	Péritonite aiguë	M84.41	Fracture pathologique, non classée ailleurs: Région scapulaire
K66.0	Adhérences péritonéales	M84.42	Fracture pathologique, non classée ailleurs: Bras humérus articulation du coude
K66.1	Hémopéritoine	M84.43	Fracture pathologique, non classée ailleurs: Avant-bras cubitus articulation du poignet
K66.8	Autres maladies précisées du péritoine	M84.44	Fracture pathologique, non classée ailleurs: Main carpe
K66.9	Maladie du péritoine, sans précision	M84.45	Fracture pathologique, non classée ailleurs: Région pelvienne
K67.0	Péritonite à Chlamydia {A74.8}	M84.46	Fracture pathologique, non classée ailleurs: Jambe
K67.1	Péritonite gonococcique {A54.8}	M84.47	Fracture pathologique, non classée ailleurs: Cheville et métatarse
K67.2	Péritonite syphilitique {A52.7}	M84.48	Fracture pathologique, non classée ailleurs: Autres
K67.3	Péritonite tuberculeuse {A18.3}	M84.49	Fracture pathologique, non classée ailleurs: Localisations non précisées
K67.8	Autres atteintes péritonéales au cours de maladies infectieuses classées ailleurs	N00.0	Syndrome néphritique aigu: Anomalies glomérulaires mineures
K70.4	Insuffisance hépatique alcoolique	N00.1	Syndrome néphritique aigu: Lésions glomérulaires segmentaires et focales
K72.0	Insuffisance hépatique aiguë et subaiguë	N00.2	Syndrome néphritique aigu: Glomérulonéphrite membraneuse diffuse
K72.73	Encéphalopathie hépatique degré 3		
K72.74	Encéphalopathie hépatique degré 4		
K74.3	Cirrhose biliaire primitive		
K75.0	Abcès du foie		
K75.1	Phlébite de la veine porte		
K75.4	Hépatite auto-immune		
K76.7	Syndrome hépato-rénal		

N00.3	Syndrome néphritique aigu: Glomérulonéphrite mésangio-proliférative diffuse	Q06.9	Malformation congénitale de la moelle épinière, sans précision
N00.4	Syndrome néphritique aigu: Glomérulonéphrite proliférative endocapillaire diffuse	Q07.0	Syndrome d'Arnold-Chiari
N00.5	Syndrome néphritique aigu: Glomérulonéphrite mésangiocapillaire diffuse	Q07.8	Autres malformations congénitales précisées du système nerveux
N00.6	Syndrome néphritique aigu: Maladie à dépôt dense	Q07.9	Malformation congénitale du système nerveux, sans précision
N00.7	Syndrome néphritique aigu: Glomérulonéphrite diffuse en croissant	Q20.0	Tronc artériel commun
N00.8	Syndrome néphritique aigu: Autres modifications morphologiques	Q20.1	Ventricule droit à double issue [Double outlet right ventricle]
N00.9	Syndrome néphritique aigu: Type de modification morphologique non précisé	Q20.2	Ventricule gauche à double issue [Double outlet left ventricle]
N05.0	Syndrome néphritique, sans précision: Anomalies glomérulaires mineures	Q20.3	Communication ventriculo-auriculaire discordante
N10	Néphrite tubulo-interstitielle aiguë	Q20.4	Ventricule à double issue [Double inlet ventricle]
N13.3	Hydronéphroses, autres et sans précision	Q20.5	Communication auriculo-ventriculaire discordante
N17.03	Insuffisance rénale aiguë avec nécrose tubulaire: Stade 3	Q20.6	Isomérisme des auricules cardiaques
N17.13	Insuffisance rénale aiguë avec nécrose corticale aiguë: Stade 3	Q20.8	Autres malformations congénitales des cavités et des orifices cardiaques
N17.23	Insuffisance rénale aiguë avec nécrose médullaire: Stade 3	Q20.9	Malformation congénitale des cavités et des orifices cardiaques, sans précision
N17.83	Autres insuffisances rénales aiguës: Stade 3	Q21.0	Communication interventriculaire
N17.93	Insuffisance rénale aiguë, sans précision: Stade 3	Q21.1	Communication interauriculaire
N18.4	Maladie rénale chronique, stade 4	Q21.2	Communication auriculo-ventriculaire
N18.5	Maladie rénale chronique, stade 5	Q21.3	Tétralogie de Fallot
N25.1	Diabète insipide néphrogénique	Q21.4	Communication aorto-pulmonaire
N49.80	Gangrène de Fournier chez l'homme	Q21.80	Pentalogie de Fallot
O14.1	Prééclampsie sévère	Q21.88	Autres malformations congénitales des septums cardiaques
O14.2	Syndrome HELLP	Q21.9	Malformation congénitale d'une cloison cardiaque, sans précision
O15.0	Eclampsie au cours de la grossesse	Q22.0	Atrésie de la valve pulmonaire
O15.1	Eclampsie au cours du travail	Q22.1	Sténose congénitale de la valve pulmonaire
O15.2	Eclampsie au cours de la puerpéralité	Q22.2	Insuffisance congénitale de la valve pulmonaire
P91.7	Hydrocéphalie acquise du nouveau-né	Q22.3	Autres malformations congénitales de la valve pulmonaire
Q00.0	Anencéphalie	Q22.4	Sténose congénitale de la valvule tricuspide
Q00.1	Cranio-rachischisis	Q22.5	Maladie d'Ebstein
Q00.2	Iniencéphalie	Q22.6	Hypoplasie du cœur droit
Q01.0	Encéphalocèle frontale	Q22.8	Autres malformations congénitales de la valvule tricuspide
Q01.1	Encéphalocèle naso-frontale	Q22.9	Malformation congénitale de la valvule tricuspide, sans précision
Q01.2	Encéphalocèle occipitale	Q23.0	Sténose congénitale de la valvule aortique
Q01.8	Encéphalocèle d'autres localisations	Q23.1	Insuffisance congénitale de la valvule aortique
Q01.9	Encéphalocèle, sans précision	Q23.2	Sténose mitrale congénitale
Q02	Microcéphalie	Q23.3	Insuffisance mitrale congénitale
Q03.0	Malformations de l'aqueduc de Sylvius	Q23.4	Hypoplasie du cœur gauche
Q03.1	Atrésie des fentes de Luschka et du foramen de Magendie	Q23.8	Autres malformations congénitales des valvules aortique et mitrale
Q03.8	Autres hydrocéphalies congénitales	Q23.9	Malformation congénitale des valvules aortique et mitrale, sans précision
Q03.9	Hydrocéphalie congénitale, sans précision	Q24.0	Dextrocardie
Q04.0	Malformations congénitales du corps calleux	Q24.1	Lévocardie
Q04.1	Arhinencéphalie	Q24.2	Cœur triatrial
Q04.2	Holoprosencéphalie	Q24.3	Sténose de l'infundibulum pulmonaire
Q04.3	Autres anomalies localisées du développement de l'encéphale	Q24.4	Sténose sous-aortique congénitale
Q04.4	Dysplasie du septum et des voies optiques	Q24.5	Malformation des vaisseaux coronaires
Q04.5	Mégalencéphalie	Q24.6	Bloc congénital du cœur
Q04.6	Kystes cérébraux congénitaux	Q24.8	Autres malformations cardiaques congénitales précisées
Q04.8	Autres malformations congénitales précisées de l'encéphale	Q24.9	Malformation cardiaque congénitale, sans précision
Q04.9	Malformation congénitale de l'encéphale, sans précision	Q25.0	Perméabilité du canal artériel
Q05.0	Spina bifida cervical, avec hydrocéphalie	Q25.1	Coarctation de l'aorte
Q05.1	Spina bifida thoracique, avec hydrocéphalie	Q25.2	Atrésie de l'aorte
Q05.2	Spina bifida lombaire, avec hydrocéphalie	Q25.3	Sténose de l'aorte (congénitale)
Q05.3	Spina bifida sacré, avec hydrocéphalie	Q25.4	Autres malformations congénitales de l'aorte
Q05.4	Spina bifida, avec hydrocéphalie, sans précision	Q25.5	Atrésie de l'artère pulmonaire
Q05.5	Spina bifida cervical, sans hydrocéphalie	Q25.6	Sténose (congénitale) de l'artère pulmonaire
Q05.6	Spina bifida thoracique, sans hydrocéphalie	Q25.7	Autres malformations congénitales de l'artère pulmonaire
Q05.7	Spina bifida lombaire, sans hydrocéphalie	Q25.8	Autres malformations congénitales des gros vaisseaux
Q05.8	Spina bifida sacré, sans hydrocéphalie	Q25.9	Malformation congénitale des gros vaisseaux, sans précision
Q05.9	Spina bifida, sans précision	Q26.0	Sténose congénitale de la veine cave
Q06.0	Amyélie	Q26.1	Persistance de la veine cave supérieure gauche
Q06.1	Hypoplasie et dysplasie de la moelle épinière	Q26.2	Retour veineux pulmonaire anormal total
Q06.2	Diastématomyélie	Q26.3	Retour veineux pulmonaire anormal partiel
Q06.3	Autres malformations congénitales de la queue de cheval	Q26.4	Retour veineux pulmonaire anormal, sans précision
Q06.4	Hydromyélie	Q26.5	Retour veineux portal anormal
Q06.8	Autres malformations congénitales précisées de la moelle épinière	Q26.6	Fistule entre la veine porte et l'artère hépatique (congénitale)
		Q26.8	Autres malformations congénitales des grandes veines

Q26.9	Malformation congénitale d'une grande veine, sans précision	Q37.1	Fente de la voûte du palais avec fente labiale unilatérale
Q27.0	Absence congénitale et hypoplasie de l'artère ombilicale	Q37.2	Fente du voile du palais avec fente labiale bilatérale
Q27.1	Sténose congénitale de l'artère rénale	Q37.3	Fente du voile du palais avec fente labiale unilatérale
Q27.2	Autres malformations congénitales de l'artère rénale	Q37.4	Fente de la voûte et du voile du palais avec fente labiale bilatérale
Q27.3	Malformation artérioveineuse périphérique		
Q27.4	Phlébectasie congénitale	Q37.5	Fente de la voûte et du voile du palais avec fente labiale unilatérale
Q27.8	Autres malformations congénitales précisées de l'appareil circulatoire périphérique	Q39.0	Atrésie de l'œsophage, sans fistule
Q27.9	Malformation congénitale de l'appareil circulatoire périphérique, sans précision	Q39.1	Atrésie de l'œsophage avec fistule trachéo-œsophagienne
Q28.00	Anévrisme artérioveineux congénital des vaisseaux précérébraux	Q39.2	Fistule trachéo-œsophagienne congénitale, sans atrésie
Q28.01	Fistule artérioveineuse congénitale des vaisseaux précérébraux	Q39.3	Sténose et rétrécissement congénitaux de l'œsophage
Q28.08	Autres malformations artérioveineuses congénitales des vaisseaux précérébraux	Q39.4	Ptérygion de l'œsophage
Q28.09	Malformation artérioveineuse congénitale des vaisseaux précérébraux, non précisée	Q39.5	Dilatation congénitale de l'œsophage
Q28.10	Anévrisme congénital des vaisseaux précérébraux	Q39.6	Diverticule de l'œsophage (congénital)
Q28.11	Fistule congénitale des vaisseaux précérébraux	Q39.8	Autres malformations congénitales de l'œsophage
Q28.18	Autres malformations congénitales des vaisseaux précérébraux	Q39.9	Malformation congénitale de l'œsophage, sans précision
Q28.19	Malformation congénitale des vaisseaux précérébraux, non précisée	Q40.0	Sténose hypertrophique congénitale du pylore
Q28.20	Anévrisme artérioveineux congénital des vaisseaux cérébraux	Q40.1	Hernie hiatale congénitale
Q28.21	Fistule artérioveineuse congénitale des vaisseaux cérébraux	Q40.2	Autres malformations congénitales précisées de l'estomac
Q28.28	Autres malformations artérioveineuses congénitales des vaisseaux cérébraux	Q40.3	Malformation congénitale de l'estomac, sans précision
Q28.29	Malformation artérioveineuse congénitale des vaisseaux cérébraux, non précisée	Q40.8	Autres malformations congénitales précisées des voies digestives supérieures
Q28.30	Anévrisme congénital des vaisseaux cérébraux	Q40.9	Malformation congénitale des voies digestives supérieures, sans précision
Q28.31	Fistule congénitale des vaisseaux cérébraux	Q41.0	Absence, atrésie et sténose congénitales du duodénum
Q28.38	Autres malformations congénitales des vaisseaux cérébraux	Q41.1	Absence, atrésie et sténose congénitales du jéjunum
Q28.39	Malformation congénitale des vaisseaux cérébraux, non précisée	Q41.2	Absence, atrésie et sténose congénitales de l'iléon
Q28.80	Autre anévrisme congénital	Q41.8	Absence, atrésie et sténose congénitales d'autres localisations précisées de l'intestin grêle
Q28.81	Autre fistule congénitale de l'appareil circulatoire	Q41.9	Absence, atrésie et sténose congénitales de l'intestin grêle, sans précision de localisation
Q28.88	Autres malformations congénitales précisées de l'appareil circulatoire.	Q42.0	Absence, atrésie et sténose congénitales du rectum, avec fistule
Q28.9	Malformation congénitale de l'appareil circulatoire, sans précision	Q42.1	Absence, atrésie et sténose congénitales du rectum, sans fistule
Q30.0	Atrésie des choanes	Q42.2	Absence, atrésie et sténose congénitales de l'anus, avec fistule
Q31.0	Ptérygion du larynx	Q42.3	Absence, atrésie et sténose congénitales de l'anus, sans fistule
Q31.1	Sténose sous-glottique congénitale	Q42.8	Absence, atrésie et sténose congénitales d'autres localisations du côlon
Q31.2	Hypoplasie du larynx	Q42.9	Absence, atrésie et sténose congénitales du côlon, sans précision de localisation
Q31.3	Laryngocèle	Q43.0	Diverticule de Meckel
Q31.5	Laryngomalacie congénitale	Q43.1	Maladie de Hirschsprung
Q31.8	Autres malformations congénitales du larynx	Q43.2	Autres anomalies fonctionnelles congénitales du côlon
Q31.9	Malformation congénitale du larynx, sans précision	Q43.3	Malformations congénitales de fixation de l'intestin
Q32.0	Trachéomalacie congénitale	Q43.40	Duplication de l'intestin grêle
Q32.1	Autres malformations congénitales de la trachée	Q43.41	Duplication du côlon
Q32.2	Bronchomalacie congénitale	Q43.42	Duplication du rectum
Q32.3	Sténose bronchique congénitale	Q43.49	Duplication de l'intestin, non précisée
Q32.4	Autres malformations congénitales des bronches	Q43.5	Ectopie de l'anus
Q33.0	Poumon kystique congénital	Q43.6	Fistule congénitale du rectum et de l'anus
Q33.1	Lobe pulmonaire surnuméraire	Q43.7	Persistance du cloaque
Q33.2	Séquestration pulmonaire (congénitale)	Q43.8	Autres malformations congénitales précisées de l'intestin
Q33.3	Agénésie du poumon	Q43.9	Malformation congénitale de l'intestin, sans précision
Q33.4	Bronchiectasie congénitale	Q44.0	Agénésie, aplasie et hypoplasie de la vésicule biliaire
Q33.5	Tissu ectopique intrapulmonaire (congénital)	Q44.1	Autres malformations congénitales de la vésicule biliaire
Q33.6	Hypoplasie et dysplasie du poumon	Q44.2	Atrésie des voies biliaires
Q33.8	Autres malformations congénitales du poumon	Q44.3	Sténose et rétrécissement congénitaux des voies biliaires
Q33.9	Malformation congénitale du poumon, sans précision	Q44.4	Kyste du cholédoque
Q34.0	Anomalie de la plèvre	Q44.5	Autres malformations congénitales des voies biliaires
Q34.1	Kyste congénital du médiastin	Q44.6	Maladie kystique du foie
Q34.8	Autres malformations congénitales précisées de l'appareil respiratoire	Q44.7	Autres malformations congénitales du foie
Q34.9	Malformation congénitale de l'appareil respiratoire, sans précision	Q45.0	Agénésie, aplasie et hypoplasie du pancréas
Q35.1	Fente de la voûte du palais	Q45.1	Pancréas annulaire
Q35.3	Fente du voile du palais	Q45.2	Kyste pancréatique congénital
Q35.5	Fente de la voûte et du voile du palais	Q45.3	Autres malformations congénitales du pancréas et du canal pancréatique
Q37.0	Fente de la voûte du palais avec fente labiale bilatérale	Q45.8	Autres malformations congénitales précisées de l'appareil digestif
		Q45.9	Malformation congénitale de l'appareil digestif, sans précision
		Q60.1	Agénésie rénale, bilatérale
		Q77.0	Achondrogénésie
		Q77.1	Insuffisance staturale thanatophore

Q77.2	Syndrome des côtes courtes	Q89.08	Autres malformations congénitales de la rate
Q77.3	Chondrodysplasie ponctuée	Q89.1	Malformations congénitales des surrénales
Q77.4	Achondroplasie	Q89.2	Malformations congénitales des autres glandes endocrines
Q77.5	Dysplasie diastrophique	Q89.4	Jumeaux soudés
Q77.6	Dysplasie chondro-ectodermique	Q89.7	Malformations congénitales multiples, non classées ailleurs
Q77.7	Dysplasie spondylo-épiphyssaire	Q89.8	Autres malformations congénitales précisées
Q77.8	Autres ostéochondrodysplasies avec anomalies de la croissance des os longs et du rachis	Q89.9	Malformation congénitale, sans précision
Q77.9	Ostéochondrodysplasie avec anomalies de la croissance des os longs et du rachis, sans précision	Q90.0	Trisomie 21, non-disjonction méiotique
Q78.0	Ostéogénèse imparfaite	Q90.1	Trisomie 21, mosaïque chromosomique (non-disjonction mitotique)
Q78.1	Dysplasie polyostotique fibreuse [maladie de Jaffé-Lichtenstein]	Q90.2	Trisomie 21, translocation
Q78.2	Ostéopétrose	Q90.9	Syndrome de Down, sans précision
Q78.3	Dysplasie diaphysaire progressive	Q91.0	Trisomie 18, non-disjonction méiotique
Q78.4	Enchondromatose	Q91.1	Trisomie 18, mosaïque chromosomique (non-disjonction mitotique)
Q78.5	Dysplasie métaphysaire	Q91.2	Trisomie 18, translocation
Q78.6	Exostoses multiples congénitales	Q91.3	Syndrome d'Edwards, sans précision
Q78.8	Autres ostéochondrodysplasies précisées	Q91.4	Trisomie 13, non-disjonction méiotique
Q78.9	Ostéochondrodysplasie, sans précision	Q91.5	Trisomie 13, mosaïque chromosomique (non-disjonction mitotique)
Q79.0	Hernie diaphragmatique congénitale	Q91.6	Trisomie 13, translocation
Q79.1	Autres malformations congénitales du diaphragme	Q91.7	Syndrome de Patau, sans précision
Q79.2	Exomphale	Q92.0	Trisomie d'un chromosome entier, non-disjonction méiotique
Q79.3	Gastroschisis	Q92.1	Trisomie d'un chromosome entier, mosaïque chromosomique (non-disjonction mitotique)
Q79.4	Aplasia congénitale de la musculature abdominale	Q92.2	Trisomie partielle majeure
Q79.5	Autres malformations congénitales de la paroi abdominale	Q92.3	Trisomie partielle mineure
Q79.6	Syndrome d'Ehlers-Danlos	Q92.4	Duplications vues seulement à la prométaphase
Q79.8	Autres malformations congénitales du système ostéo-articulaire et des muscles	Q92.5	Duplications avec autres réarrangements complexes
Q79.9	Malformation congénitale du système ostéo-articulaire et des muscles, sans précision	Q92.6	Chromosomes marqueurs supplémentaires
Q80.0	Ichtyose vulgaire	Q92.7	Triploïdie et polyplôidie
Q80.1	Ichtyose liée au chromosome X	Q92.8	Autres trisomies et trisomies partielles précisées des autosomes
Q80.2	Ichtyose lamellaire	Q92.9	Trisomie et trisomie partielle des autosomes, sans précision
Q80.3	Erythrodermie ichtyosiforme bulleuse congénitale	Q93.0	Monosomie d'un chromosome entier, non-disjonction méiotique
Q80.4	Fœtus Arlequin	Q93.1	Monosomie d'un chromosome entier, mosaïque chromosomique (non-disjonction mitotique)
Q80.8	Autres ichtyoses congénitales	Q93.2	Chromosome remplacé par un anneau ou dicentrique
Q80.9	Ichtyose congénitale, sans précision	Q93.3	Délétion du bras court du chromosome 4
Q81.0	Epidermolyse bulleuse simple	Q93.4	Délétion du bras court du chromosome 5
Q81.1	Epidermolyse bulleuse létale	Q93.5	Autres délétions partielles d'un chromosome
Q81.2	Epidermolyse bulleuse dystrophique	Q93.6	Délétions vues seulement à la prométaphase
Q81.8	Autres épidermolyses bulleuses	Q93.7	Délétions avec autres réarrangements complexes
Q81.9	Epidermolyse bulleuse, sans précision	Q93.8	Autres délétions des autosomes
Q82.0	Lymphœdème héréditaire	Q93.9	Délétion des autosomes, sans précision
Q82.1	Xeroderma pigmentosum	Q95.0	Translocation ou insertion équilibrée chez un sujet normal
Q82.2	Mastocytose (congénitale)	Q95.1	Inversion chromosomique chez un sujet normal
Q82.3	Incontinentia pigmenti	Q95.2	Réarrangement autosomique équilibré chez un sujet anormal
Q85.0	Neurofibromatose (non maligne)	Q95.3	Réarrangement sexuel/autosomique équilibré chez un sujet anormal
Q85.1	Sclérose tubéreuse	Q95.4	Sujet avec marqueur d'hétérochromatine
Q85.8	Autres phacomatoses, non classées ailleurs	Q95.5	Sujet avec site autosomique fragile
Q85.9	Phacomatose, sans précision	Q95.8	Autres réarrangements équilibrés et marqueurs structurels
Q86.0	Syndrome d'alcoolisme fœtal (dysmorphique)	Q95.9	Réarrangement équilibré et marqueur structurel, sans précision
Q86.1	Embryopathie due aux antiépileptiques	Q96.0	Caryotype 45,X
Q86.2	Dysmorphisme dû à la warfarine	Q96.1	Caryotype 46,X iso (Xq)
Q86.80	Embryopathie due à la thalidomide	Q96.2	Caryotype 46,X avec chromosome sexuel anormal, sauf iso (Xq)
Q86.88	Autres syndromes congénitaux malformatifs dus à des causes exogènes connues	Q96.3	Mosaïque chromosomique, 45,X/46,XX ou XY
Q87.0	Syndromes congénitaux malformatifs atteignant principalement l'aspect de la face	Q96.4	Mosaïque chromosomique, 45,X/autre(s) lignée(s) cellulaire(s) avec chromosome sexuel anormal
Q87.1	Syndromes congénitaux malformatifs associés principalement à une petite taille	Q96.8	Autres formes du syndrome de Turner
Q87.2	Syndromes congénitaux malformatifs impliquant principalement les membres	Q96.9	Syndrome de Turner, sans précision
Q87.3	Syndromes congénitaux malformatifs comprenant un gigantisme néonatal	Q97.0	Caryotype 47,XXX
Q87.4	Syndrome de Marfan	Q97.1	Femme avec plus de trois chromosomes X
Q87.5	Autres syndromes congénitaux malformatifs avec d'autres modifications du squelette	Q97.2	Mosaïque chromosomique, lignées avec divers nombres de chromosomes X
Q87.8	Autres syndromes congénitaux malformatifs précisés, non classés ailleurs	Q97.3	Femme avec un caryotype 46,XY
Q89.00	Splénomégalie congénitale	Q97.8	Autres anomalies précisées des chromosomes sexuels, phénotype féminin
Q89.01	Asplénie (congénitale)	Q97.9	Anomalie des chromosomes sexuels, phénotype féminin, sans précision
		Q98.0	Syndrome de Klinefelter, caryotype 47,XXY

Q98.1	Syndrome de Klinefelter, homme avec plus de deux chromosomes X	S28.0	Ecrasement du thorax
Q98.2	Syndrome de Klinefelter, homme avec caryotype 46,XX	S32.89	Fracture de parties autres et non précisées du rachis lombaire et du bassin: Autres parties et parties multiples du bassin
Q98.3	Autre phénotype masculin avec caryotype 46,XX	S34.0	Commotion et œdème de la moelle lombaire [cône médullaire]
Q98.4	Syndrome de Klinefelter, sans précision	S34.10	Lésion transversale complète de la moelle lombaire
Q98.5	Caryotype 47,XXY	S34.11	Lésion transversale incomplète de la moelle lombaire
Q98.6	Homme avec chromosomes sexuels de structure anormale	S34.18	Autre lésion de la moelle lombaire
Q98.7	Homme avec mosaïque des chromosomes sexuels	S34.2	Lésion traumatique de la racine nerveuse du rachis lombaire et sacré
Q98.8	Autres anomalies précisées des chromosomes sexuels, phénotype masculin	S34.30	Syndrome traumatique complet de la queue de cheval
Q98.9	Anomalie des chromosomes sexuels, phénotype masculin, sans précision	S34.31	Syndrome traumatique incomplet de la queue de cheval
Q99.0	Chimère 46,XX/46,XY	S34.38	Lésion autre et non précisée de la queue de cheval
Q99.1	Hermaphrodite vrai 46,XX	S34.4	Lésion traumatique du plexus lombo-sacré
Q99.2	Chromosome X fragile	S34.5	Lésion traumatique des nerfs sympathiques lombaires, sacrés et du bassin
Q99.8	Autres anomalies précisées des chromosomes	S34.6	Lésion traumatique de nerf(s) périphérique(s) de l'abdomen, des lombes et du bassin
Q99.9	Anomalie chromosomique, sans précision	S34.70	Niveau fonctionnel d'une lésion médullaire lombo-sacrée: Niveau SAI
R09.0	Asphyxie	S34.71	Niveau fonctionnel d'une lésion médullaire lombo-sacrée: L1
R57.0	Choc cardiogénique	S34.72	Niveau fonctionnel d'une lésion médullaire lombo-sacrée: L2
R57.1	Choc hypovolémique	S34.73	Niveau fonctionnel d'une lésion médullaire lombo-sacrée: L3
R57.2	Choc septique	S34.74	Niveau fonctionnel d'une lésion médullaire lombo-sacrée: L4
R57.8	Autres chocs	S34.75	Niveau fonctionnel d'une lésion médullaire lombo-sacrée: L5
R65.1	Syndrome de réponse inflammatoire systémique [SIRS] d'origine infectieuse avec complications organiques	S34.76	Niveau fonctionnel d'une lésion médullaire lombo-sacrée: S1
S02.1	Fracture de la base du crâne	S34.77	Niveau fonctionnel d'une lésion médullaire lombo-sacrée: S2-S5
S02.3	Fracture du plancher de l'orbite	S34.8	Lésion traumatique de nerfs autres et non précisés au niveau de l'abdomen, des lombes et du bassin
S06.1	Œdème cérébral traumatique	S35.0	Lésion traumatique de l'aorte abdominale
S06.20	Lésion traumatique cérébrale et cérébelleuse diffuse, SAI	S35.1	Lésion traumatique de la veine cave inférieure
S06.21	Contusion cérébrale diffuse	S35.2	Lésion traumatique de l'artère coeliaque ou mésentérique
S06.22	Contusion cérébelleuse diffuse	S35.3	Lésion traumatique de la veine porte ou splénique
S06.23	Hématomes cérébral et cérébelleux multiples	S35.4	Lésion traumatique des vaisseaux sanguins du rein
S06.28	Autres lésions cérébrales et cérébelleuses diffuses	S35.5	Lésion traumatique des vaisseaux sanguins iliaques
S06.30	Atteinte limitée ou circonscrite du tissu cérébral, SAI	S35.7	Lésion traumatique de multiples vaisseaux sanguins au niveau de l'abdomen, des lombes et du bassin
S06.31	Contusion cérébrale circonscrite	S35.8	Lésion traumatique d'autres vaisseaux sanguins au niveau de l'abdomen, des lombes et du bassin
S06.32	Contusion cérébelleuse circonscrite	S35.9	Lésion traumatique de vaisseaux sanguins non précisés, au niveau de l'abdomen, des lombes et du bassin
S06.33	Hématome cérébral circonscrit	S36.00	Lésion de la rate, SAI
S06.34	Hématome cérébelleux circonscrit	S36.01	Hématome splénique
S06.38	Autres lésions cérébrales et cérébelleuses circonscrites	S36.02	Déchirure de la capsule de la rate, sans atteinte plus importante du parenchyme
S06.4	Hémorragie épidurale	S36.03	Déchirure de la rate, avec atteinte du parenchyme
S06.5	Hémorragie sous-durale traumatique	S36.04	Rupture massive du parenchyme de la rate
S06.6	Hémorragie sous-arachnoïdienne traumatique	S36.08	Autre lésion de la rate
S12.0	Fracture de la première vertèbre cervicale	S36.10	Lésion du foie, SAI
S12.1	Fracture de la deuxième vertèbre cervicale	S36.11	Contusion et hématome du foie
S12.21	Fracture de la 3ème vertèbre cervicale	S36.12	Déchirure hépatique, SAI
S12.22	Fracture de la 4ème vertèbre cervicale	S36.13	Déchirure minimale hépatique
S12.23	Fracture de la 5ème vertèbre cervicale	S36.14	Déchirure hépatique modérée
S12.24	Fracture de la 6ème vertèbre cervicale	S36.15	Déchirure hépatique majeure
S12.25	Fracture de la 7ème vertèbre cervicale	S36.16	Autre lésion du foie
S12.7	Fractures multiples des vertèbres cervicales	S36.17	Lésion traumatique: vésicule biliaire
S12.9	Fracture du cou, partie non précisée	S36.18	Lésion traumatique: canal biliaire
S13.11	Luxation d'une vertèbre cervicale: C1/C2	S36.20	Lésion traumatique du pancréas: Partie non précisée
S13.12	Luxation d'une vertèbre cervicale: C2/C3	S36.21	Lésion traumatique du pancréas: Tête
S13.13	Luxation d'une vertèbre cervicale: C3/C4	S36.22	Lésion traumatique du pancréas: Corps
S13.14	Luxation d'une vertèbre cervicale: C4/C5	S36.23	Lésion traumatique du pancréas: Queue
S13.15	Luxation d'une vertèbre cervicale: C5/C6	S36.29	Lésion traumatique du pancréas: Autres parties et parties multiples
S13.16	Luxation d'une vertèbre cervicale: C6/C7	S36.3	Lésion traumatique de l'estomac
S13.17	Luxation d'une vertèbre cervicale: C7/D1	S36.40	Lésion traumatique de l'intestin grêle: Intestin grêle, partie non précisée
S22.44	Fractures multiples de côtes: Avec fractures de quatre côtes ou plus	S36.41	Lésion traumatique de l'intestin grêle: Duodénum
S22.5	Volet costal	S36.49	Lésion traumatique de l'intestin grêle: Autres parties et parties multiples de l'intestin grêle
S27.0	Pneumothorax traumatique	S36.50	Lésion traumatique du côlon: Gros intestin/côlon, partie non précisée
S27.1	Hémithorax traumatique	S36.51	Lésion traumatique du côlon: Côlon ascendant
S27.2	Hémopneumothorax traumatique		
S27.31	Contusion et hématome du poumon		
S27.32	Déchirure du poumon		
S27.5	Lésion traumatique de la trachée thoracique		
S27.7	Lésions traumatiques multiples des organes intrathoraciques		
S27.81	Lésion traumatique d'autres organes et structures intrathoraciques précisés: Diaphragme		
S27.83	Lésion traumatique d'autres organes et structures intrathoraciques précisés: Œsophage, partie thoracique		

S36.52	Lésion traumatique du côlon: Côlon transverse	T34.3	Gelure de la paroi abdominale, des lombes et du bassin, avec nécrose des tissus
S36.53	Lésion traumatique du côlon: Côlon descendant	T34.4	Gelure du bras et de l'avant-bras, avec nécrose des tissus
S36.54	Lésion traumatique du côlon: Côlon sigmoïde	T34.5	Gelure du poignet et de la main, avec nécrose des tissus
S36.59	Lésion traumatique du côlon: Autres parties et parties multiples du gros intestin	T34.6	Gelure de la hanche et de la cuisse, avec nécrose des tissus
S36.6	Lésion traumatique du rectum	T34.7	Gelure du genou et de la jambe, avec nécrose des tissus
S36.7	Lésion traumatique de multiples organes intra-abdominaux	T34.8	Gelure de la cheville et du pied, avec nécrose des tissus
S36.81	Lésion traumatique: Péritoine	T34.9	Gelure de localisations autres et non précisées, avec nécrose des tissus
S36.82	Lésion traumatique: Mésentère	T35.1	Gelure de parties multiples du corps, avec nécrose des tissus
S36.83	Lésion traumatique: Rétropéritoine	T36.0	Intoxication: Pénicillines
S36.88	Lésion traumatique: Autres organes intra-abdominaux	T36.1	Intoxication: Céphalosporines et autres bêta-lactamines
S36.9	Lésion traumatique d'un organe intra-abdominal non précisé	T36.2	Intoxication: Groupe du chloramphénicol
S37.00	Lésion rénale non précisée	T36.3	Intoxication: Macrolides
S37.01	Contusion et hématome de rein	T36.4	Intoxication: Tétracyclines
S37.02	Déchirure de rein	T36.5	Intoxication: Aminosides
S37.03	Rupture totale du parenchyme rénal	T36.6	Intoxication: Rifamycines
S37.1	Lésion traumatique de l'uretère	T36.7	Intoxication: Antibiotiques antifongiques administrés par voie générale
S37.20	Lésion de la vessie, non précisée	T36.8	Intoxication: Autres antibiotiques systémiques
S37.21	Contusion de la vessie	T36.9	Intoxication: Antibiotique systémique, sans précision
S37.22	Rupture de la vessie	T37.0	Intoxication: Sulfamides
S37.28	Autres lésions de la vessie	T37.1	Intoxication: Antimycobactériens
S37.30	Lésion traumatique de l'urètre: Sans autre précision	T37.2	Intoxication: Antipaludiques et médicaments agissant sur d'autres protozoaires du sang
S37.31	Lésion traumatique de l'urètre: Partie membraneuse	T37.3	Intoxication: Autres antiprotozoaires
S37.32	Lésion traumatique de l'urètre: Partie spongieuse	T37.4	Intoxication: Anthelminthiques
S37.33	Lésion traumatique de l'urètre: Partie prostatique	T37.5	Intoxication: Antiviraux
S37.38	Lésion traumatique de l'urètre: Autre partie	T37.8	Intoxication: Autres anti-infectieux et antiparasitaires systémiques précisés
S37.4	Lésion traumatique de l'ovaire	T37.9	Intoxication: Anti-infectieux et anti-parasitaire systémiques, sans précision
S37.5	Lésion traumatique de la trompe de Fallope	T38.0	Intoxication: Glucocorticoïdes et analogues synthétiques
S37.6	Lésion traumatique de l'utérus	T38.1	Intoxication: Hormones thyroïdiennes et leurs dérivés
S37.7	Lésions traumatiques de multiples organes pelviens et urinaires	T38.2	Intoxication: Antithyroïdiens
S37.81	Lésion traumatique: surrénale	T38.3	Intoxication: Insuline et hypoglycémisants oraux [antidiabétiques]
S37.82	Lésion traumatique: prostate	T38.4	Intoxication: Contraceptifs oraux
S37.83	Lésion traumatique: vésicule séminale	T38.5	Intoxication: Autres œstrogènes et progestatifs
S37.84	Lésion traumatique: canal déférent	T38.6	Intoxication: Antigonadotropines, anti-œstrogènes, anti-androgènes, non classés ailleurs
S37.88	Lésion traumatique: autre organe du bassin	T38.7	Intoxication: Androgènes et autres anabolisants
S37.9	Lésion traumatique d'un organe pelvien ou urinaire non précisé	T38.8	Intoxication: Hormones et leurs substituts synthétiques, autres et sans précision
S38.0	Ecrasement des organes génitaux externes	T38.9	Intoxication: Antagonistes hormonaux, autres et sans précision
S38.1	Ecrasement de parties autres et non précisées de l'abdomen, des lombes et du bassin	T39.0	Intoxication: Salicylés
S38.2	Amputation traumatique des organes génitaux externes	T39.1	Intoxication: Dérivés du 4-aminophénol
S38.3	Amputation traumatique de parties autres et non précisées de l'abdomen, des lombes et du bassin	T39.2	Intoxication: Dérivés pyrazolés
S39.0	Lésion traumatique de muscles et de tendons de l'abdomen, des lombes et du bassin	T39.3	Intoxication: Autres anti-inflammatoires non stéroïdiens [AINS]
S39.6	Lésion traumatique d'organe(s) intra-abdominal(aux) et organe(s) pelvien(s)	T39.4	Intoxication: Antirhumatismaux, non classés ailleurs
S39.7	Autres lésions traumatiques multiples de l'abdomen, des lombes et du bassin	T39.8	Intoxication: Autres analgésiques non opioïdes et antipyrétiques, non classés ailleurs
S39.80	Fracture du pénis	T39.9	Intoxication: Analgésique non opioïde, antipyrétique et antirhumatismal, sans précision
T27.0	Brûlure du larynx et de la trachée	T40.0	Intoxication: Opium
T27.1	Brûlure comprenant le larynx et la trachée avec les poumons	T40.1	Intoxication: Héroïne
T27.2	Brûlure d'autres parties des voies respiratoires	T40.2	Intoxication: Autres opioïdes
T27.3	Brûlure des voies respiratoires, partie non précisée	T40.3	Intoxication: Méthadone
T27.4	Corrosion du larynx et de la trachée	T40.4	Intoxication: Autres narcotiques synthétiques
T27.5	Corrosion comprenant le larynx et la trachée avec les poumons	T40.5	Intoxication: Cocaïne
T27.6	Corrosion d'autres parties des voies respiratoires	T40.6	Intoxication: Narcotiques, autres et sans précision
T27.7	Corrosion des voies respiratoires, partie non précisée	T40.7	Intoxication: Cannabis (dérivés)
T28.0	Brûlure de la bouche et du pharynx	T40.8	Intoxication: Lysergide [LSD]
T28.1	Brûlure de l'œsophage	T40.9	Intoxication: Psychodysléptiques [hallucinogènes], autres et sans précision
T28.2	Brûlure d'autres parties des voies digestives	T41.0	Intoxication: Anesthésiques gazeux
T28.3	Brûlure des organes génito-urinaires internes	T41.1	Intoxication: Anesthésiques intraveineux
T28.4	Brûlure des organes internes, autres et sans précision	T41.2	Intoxication: Anesthésiques généraux, autres et sans précision
T28.5	Corrosion de la bouche et du pharynx	T41.3	Intoxication: Anesthésiques locaux
T28.6	Corrosion de l'œsophage	T41.4	Intoxication: Anesthésique, sans précision
T28.7	Corrosion d'autres parties des voies digestives	T41.5	Intoxication: Gaz thérapeutiques
T28.8	Corrosion des organes génito-urinaires internes	T42.0	Intoxication: Dérivés de l'hydantoïne
T28.9	Corrosion des organes internes, autres et sans précision		
T34.0	Gelure de la tête, avec nécrose des tissus		
T34.1	Gelure du cou, avec nécrose des tissus		
T34.2	Gelure du thorax, avec nécrose des tissus		

T42.1	Intoxication: Iminostilbènes	T47.5	Intoxication: Médicaments facilitant la digestion
T42.2	Intoxication: Succinimides et oxazolidine-diones	T47.6	Intoxication: Antidiarrhéiques
T42.3	Intoxication: Barbituriques	T47.7	Intoxication: Émétiques
T42.4	Intoxication: Benzodiazépines	T47.8	Intoxication: Autres substances agissant essentiellement sur le tractus gastro-intestinal
T42.5	Intoxication: Anti-épileptiques en association, non classés ailleurs	T47.9	Intoxication: Substance agissant essentiellement sur le tractus gastro-intestinal, sans précision
T42.6	Intoxication: Autres anti-épileptiques, sédatifs et hypnotiques	T48.0	Intoxication: Ocytociques
T42.7	Intoxication: Anti-épileptiques, sédatifs et hypnotiques, sans précision	T48.1	Intoxication: Myorelaxants (muscles striés) [bloquants neuro-musculaires]
T42.8	Intoxication: Antiparkinsoniens et autres dépresseurs centraux du tonus musculaire	T48.2	Intoxication: Substances agissant essentiellement sur les muscles, autres et sans précision
T43.0	Intoxication: Antidépresseurs tricycliques et tétracycliques	T48.3	Intoxication: Antitussifs
T43.1	Intoxication: Antidépresseurs inhibiteurs de la mono-amine-oxydase	T48.4	Intoxication: Expectorants
T43.2	Intoxication: Antidépresseurs, autres et non précisés	T48.5	Intoxication: Médicaments contre le coryza [rhume banal]
T43.3	Intoxication: Psycholeptiques et neuroleptiques dérivés de la phénothiazine	T48.6	Intoxication: Antiasthmatiques, non classés ailleurs
T43.4	Intoxication: Neuroleptiques de type butyrophénone et thioxanthène	T48.7	Intoxication: Substances agissant essentiellement sur l'appareil respiratoire, autres et sans précision
T43.5	Intoxication: Psycholeptiques et neuroleptiques, autres et non précisés	T49.0	Intoxication: Médicaments antifongiques, anti-infectieux et anti-inflammatoires à usage topique, non classés ailleurs
T43.6	Intoxication: Psychostimulants présentant un risque d'abus	T49.1	Intoxication: Antiprurigineux
T43.8	Intoxication: Autres médicaments psychotropes, non classés ailleurs	T49.2	Intoxication: Astringents et détergents locaux
T43.9	Intoxication: Médicament psychotrope, sans précision	T49.3	Intoxication: Emollients, calmants et protecteurs
T44.0	Intoxication: Anticholinestériques	T49.4	Intoxication: Kératolytiques, kératoplastiques et autres médicaments et préparations capillaires
T44.1	Intoxication: Autres parasymphomimétiques [cholinergiques]	T49.5	Intoxication: Médicaments et préparations ophtalmologiques
T44.2	Intoxication: Ganglioplégiques, non classés ailleurs	T49.6	Intoxication: Médicaments et préparations utilisés en oto-rhino-laryngologie
T44.3	Intoxication: Autres agents parasympholytiques [anticholinergiques et antimuscariniques] et spasmyolytiques, non classés ailleurs	T49.7	Intoxication: Médicaments dentaires à usage topique
T44.4	Intoxication: Agents principalement alpha-symphomimétiques, non classés ailleurs	T49.8	Intoxication: Autres topiques
T44.5	Intoxication: Agents principalement bêta-symphomimétiques, non classés ailleurs	T49.9	Intoxication: Topique, sans précision
T44.6	Intoxication: Alpha-bloquants, non classés ailleurs	T50.0	Intoxication: Minéralocorticoïdes et leurs antagonistes
T44.7	Intoxication: Bêta-bloquants, non classés ailleurs	T50.1	Intoxication: Diurétiques de l'anse
T44.8	Intoxication: Agents bloquants neuronaux adrénériques et d'action centrale, non classés ailleurs	T50.2	Intoxication: Inhibiteurs de l'anhydrase carbonique, benzothiadiazides et autres diurétiques
T44.9	Intoxication: Médicaments agissant essentiellement sur le système nerveux autonome, autres et sans précision	T50.3	Intoxication: Produits agissant sur l'équilibre électrolytique, calorique et hydrique
T45.0	Intoxication: Médicaments antiallergiques et antiémétiques	T50.4	Intoxication: Médicaments agissant sur le métabolisme de l'acide urique
T45.1	Intoxication: Médicaments antitumoraux et immunosuppresseurs	T50.5	Intoxication: Anorexigènes
T45.2	Intoxication: Vitamines, non classées ailleurs	T50.6	Intoxication: Antidotes et chélateurs, non classés ailleurs
T45.3	Intoxication: Enzymes, non classées ailleurs	T50.7	Intoxication: Analeptiques et antagonistes des opiacés
T45.4	Intoxication: Fer et ses composés	T50.8	Intoxication: Agents de diagnostic
T45.5	Intoxication: Anticoagulants	T51.1	Effet toxique: Méthanol
T45.6	Intoxication: Médicaments agissant sur la fibrinolyse	T51.2	Effet toxique: 2-Propanol
T45.7	Intoxication: Antagonistes des anticoagulants, vitamine K et autres coagulants	T51.3	Effet toxique: Huile de fusel
T45.8	Intoxication: Autres substances essentiellement systémiques et hématologiques	T52.0	Effet toxique: Produits dérivés du pétrole
T45.9	Intoxication: Substance essentiellement systémique et hématologique, sans précision	T52.1	Effet toxique: Benzène
T46.0	Intoxication: Glucosides cardiotoniques et médicaments d'action similaire	T52.2	Effet toxique: Homologues du benzène
T46.1	Intoxication: Inhibiteurs calciques	T52.3	Effet toxique: Glycols
T46.2	Intoxication: Autres antiarythmiques, non classés ailleurs	T52.4	Effet toxique: Cétones
T46.3	Intoxication: Vasodilatateurs coronariens, non classés ailleurs	T52.8	Effet toxique: Autres solvants organiques
T46.4	Intoxication: Inhibiteurs de l'enzyme de conversion	T52.9	Effet toxique: Solvant organique, sans précision
T46.5	Intoxication: Autres antihypertenseurs, non classés ailleurs	T53.0	Effet toxique: Tétrachlorure de carbone
T46.6	Intoxication: Antihyperlipidémiques et antiartériosclérosants	T53.1	Effet toxique: Chloroforme
T46.7	Intoxication: Vasodilatateurs périphériques	T53.2	Effet toxique: Trichloréthylène
T46.8	Intoxication: Substances antivariqueuses, y compris les agents sclérosants	T53.3	Effet toxique: Tétrachloréthylène
T46.9	Intoxication: Substances agissant essentiellement sur le système cardio-vasculaire, autres et sans précision	T53.4	Effet toxique: Dichlorométhane
T47.0	Intoxication: Inhibiteurs des récepteurs histaminiques H2	T53.5	Effet toxique: Chlorofluorocarbures
T47.1	Intoxication: Autres antiacides et antisécrotoires gastriques	T53.6	Effet toxique: Autres dérivés halogénés d'hydrocarbures aliphatiques
T47.2	Intoxication: Laxatifs stimulants	T53.7	Effet toxique: Autres dérivés halogénés d'hydrocarbures aromatiques
T47.3	Intoxication: Laxatifs salins et osmotiques	T53.9	Effet toxique: Dérivé halogéné d'hydrocarbures aliphatiques et aromatiques, sans précision
T47.4	Intoxication: Autres laxatifs	T54.0	Effet toxique: Phénol et homologues du phénol
		T54.1	Effet toxique: Autres composés organiques corrosifs
		T54.2	Effet toxique: Acides corrosifs et substances similaires
		T54.3	Effet toxique: Alcalis corrosifs et substances similaires
		T54.9	Effet toxique: Substance corrosive, sans précision
		T55	Effet toxique de savons et détergents

T56.0	Effet toxique: Plomb et ses composés	T79.0	Embolie gazeuse (traumatique)
T56.1	Effet toxique: Mercure et ses composés	T79.1	Embolie graisseuse (traumatique)
T56.2	Effet toxique: Chrome et ses composés	T79.4	Choc traumatique
T56.3	Effet toxique: Cadmium et ses composés	T79.5	Anurie traumatique
T56.4	Effet toxique: Cuivre et ses composés	T79.60	Ischémie traumatique des muscles du membre supérieur
T56.5	Effet toxique: Zinc et ses composés	T79.61	Ischémie traumatique des muscles de la cuisse et de la hanche
T56.6	Effet toxique: Etain et ses composés	T79.62	Ischémie traumatique des muscles de la jambe
T56.7	Effet toxique: Béryllium et ses composés	T79.63	Ischémie traumatique des muscles du pied
T56.8	Effet toxique: Autres métaux	T79.68	Ischémie traumatique des muscles d'autre localisation
T56.9	Effet toxique: Métal, sans précision	T79.69	Ischémie traumatique des muscles de localisation non précisée
T57.0	Effet toxique: Arsenic et ses composés	T79.7	Emphysème sous-cutané d'origine traumatique
T57.1	Effet toxique: Phosphore et ses composés	T80.0	Embolie gazeuse consécutive à une injection thérapeutique, une perfusion et une transfusion
T57.2	Effet toxique: Manganèse et ses composés	T80.2	Infections consécutives à une injection thérapeutique, une perfusion et une transfusion
T57.3	Effet toxique: Cyanure d'hydrogène	T80.3	Réaction d'incompatibilité ABO
T57.8	Effet toxique: Autres substances non organiques précisées	T80.4	Réaction d'incompatibilité Rh
T57.9	Effet toxique: Substance non organique, sans précision	T80.5	Choc anaphylactique dû au sérum
T58	Effet toxique du monoxyde de carbone	T84.5	Infection et réaction inflammatoire dues à une prothèse articulaire interne
T59.0	Effet toxique: Oxydes d'azote	T86.00	Échec d'un transplant de cellules souches hématopoïétiques
T59.1	Effet toxique: Dioxyde de soufre	T86.01	Maladie aiguë du greffon contre l'hôte, stade I et II
T59.2	Effet toxique: Formaldéhyde	T86.02	Maladie aiguë du greffon contre l'hôte, stade III et IV
T59.3	Effet toxique: Gaz lacrymogène	T86.05	Maladie du greffon contre l'hôte (GVH) chronique, forme légère
T59.4	Effet toxique: Chlore gazeux	T86.06	Maladie du greffon contre l'hôte (GVH) chronique, forme modérée
T59.5	Effet toxique: Fluor (gaz) et fluorure d'hydrogène	T86.07	Maladie du greffon contre l'hôte (GVH) chronique, forme sévère
T59.6	Effet toxique: Sulfure d'hydrogène	T86.09	Maladie chronique du greffon contre l'hôte, sans précision
T59.7	Effet toxique: Dioxyde de carbone	T86.10	Détérioration fonctionnelle aiguë d'une greffe de rein
T60.0	Effet toxique: Insecticides organo-phosphorés et carbamates	T86.11	Détérioration fonctionnelle chronique d'une greffe de rein
T60.1	Effet toxique: Insecticides halogénés	T86.12	Reprise retardée de la fonction de la greffe
T60.2	Effet toxique: Autres insecticides	T86.19	Trouble fonctionnel, échec et rejet d'une greffe de rein, autre et non précisé
T60.3	Effet toxique: Herbicides et fongicides	T86.2	Echec et rejet d'une greffe de cœur
T60.4	Effet toxique: Rodenticides	T86.3	Echec et rejet d'une greffe cœur-poumon
T60.8	Effet toxique: Autres pesticides	T86.40	Détérioration fonctionnelle aiguë d'une greffe de foie
T60.9	Effet toxique: Pesticide, sans précision	T86.41	Détérioration fonctionnelle chronique d'une greffe de foie
T61.0	Ciguatera	T86.49	Autre trouble fonctionnel, échec et rejet non précisé d'une greffe de foie
T61.1	Intoxication par poissons scombridés	T86.50	Troubles circulatoires d'une greffe de peau
T61.2	Autres intoxications par poissons et coquillages	T86.51	Nécrose d'une greffe de peau
T61.8	Effets toxiques d'autres fruits de mer	T86.52	Rejet/perte d'une greffe de peau
T61.9	Effets toxiques d'un fruit de mer non précisé	T86.59	Autre trouble fonctionnel, échec et rejet non précisé d'une greffe de peau
T62.0	Effet toxique: Champignons ingérés	T86.81	Echec et rejet d'autres organes et tissus greffés: Greffe de poumon
T62.1	Effet toxique: Baies ingérées	T86.82	Echec et rejet d'autres organes et tissus greffés: Greffe de pancréas
T62.2	Effet toxique: Autres (parties de) plantes ingérées	T86.83	Echec et rejet d'autres organes et tissus greffés: Greffe de cornée de l'œil
T62.8	Effet toxique: Autres substances nocives précisées absorbées par le biais d'aliments	T86.88	Echec et rejet d'autres organes et tissus greffés: Autres organes ou tissus greffés
T62.9	Effet toxique: Substance nocive absorbée par le biais d'aliment, sans précision	T86.9	Echec et rejet d'un organe et d'un tissu greffés non précisés
T63.0	Effet toxique: Venin de serpent	T87.0	Complications d'une réimplantation de (ou d'une partie de) membre supérieur
T63.1	Effet toxique: Venin d'autres reptiles	T87.1	Complications d'une réimplantation de (ou d'une partie de) membre inférieur
T63.2	Effet toxique: Venin de scorpion	T88.3	Hyperthermie maligne due à une anesthésie
T63.3	Effet toxique: Venin d'araignée	U69.20	Influenza A/H1N1, pandémie de 2009 [grippe porcine]
T63.4	Effet toxique: Venin d'autres arthropodes	U69.21	Influenza A/H5N1, épidémie de 2009 [grippe aviaire]
T63.5	Effet toxique d'un contact avec des poissons	Z94.1	Status post greffe du cœur
T63.6	Effet toxique d'un contact avec d'autres animaux marins	Z94.2	Status post greffe de poumon
T63.8	Effet toxique d'un contact avec d'autres animaux venimeux	Z94.3	Status post greffe de cœur et poumon
T63.9	Effet toxique d'un contact avec un animal venimeux, sans précision	Z94.4	Status post greffe de foie
T64	Effet toxique de l'aflatoxine et d'autres mycotoxines contaminant des aliments	Z94.81	Etat consécutif à une transplantation de cellules-souches hématopoïétique avec immunosuppression actuelle
T65.0	Effet toxique: Cyanures		
T65.1	Effet toxique: Strychnine et ses sels		
T65.2	Effet toxique: Tabac et nicotine		
T65.3	Effet toxique: Dérivés aminés et nitroaminés du benzène et de ses homologues		
T65.4	Effet toxique: Sulfure de carbone		
T65.5	Effet toxique: Nitroglycérine et autres acides et esters nitriques		
T65.6	Effet toxique: Peintures et teintures, non classées ailleurs		
T68	Hypothermie		
T75.1	Noyade et submersion non mortelle		
T78.3	Œdème angioneurotique		

procédure A11-2

- 99.b7.1a†↔ Traitement complexe de médecine intensive, 1657 à 1932 points de dépense
- 99.b7.1b†↔ Traitement complexe de médecine intensive, 1933 à 2208 points de dépense
- 99.b7.1c†↔ Traitement complexe de médecine intensive, 2209 à 2484 points de dépense
- 99.b7.1d†↔ Traitement complexe de médecine intensive, 2485 à 2760 points de dépense
- 99.b7.1e†↔ Traitement complexe de médecine intensive, 2761 à 3220 points de dépense
- 99.b7.1f†↔ Traitement complexe de médecine intensive, 3221 à 3680 points de dépense
- 99.b7.1g†↔ Traitement complexe de médecine intensive, 3681 à 4600 points de dépense
- 99.b7.1h†↔ Traitement complexe de médecine intensive, 4601 à 5520 points de dépense
- 99.b7.1i†↔ Traitement complexe de médecine intensive, 5521 à 7360 points de dépense
- 99.b7.1j†↔ Traitement complexe de médecine intensive, 7361 à 9200 points de dépense
- 99.b7.1k†↔ Traitement complexe de médecine intensive, 9201 à 11040 points de dépense
- 99.b7.1l†↔ Traitement complexe de médecine intensive, 11041 à 13800 points de dépense
- 99.b7.1m†↔ Traitement complexe de médecine intensive, 13801 à 16560 points de dépense
- 99.b7.1n†↔ Traitement complexe de médecine intensive, 16561 à 19320 points de dépense
- 99.b7.1o†↔ Traitement complexe de médecine intensive, 19321 points de dépense et plus
- 99.b7.27†↔ Traitement complexe de médecine intensive chez l'enfant (procédure de base), 1471 à 1764 points de dépense
- 99.b7.28†↔ Traitement complexe de médecine intensive chez l'enfant (procédure de base), 1765 à 2058 points de dépense
- 99.b7.2a†↔ Traitement complexe de médecine intensive chez l'enfant (procédure de base), 2059 à 2352 points de dépense
- 99.b7.2b†↔ Traitement complexe de médecine intensive chez l'enfant (procédure de base), 2353 à 2646 points de dépense
- 99.b7.2c†↔ Traitement complexe de médecine intensive chez l'enfant (procédure de base), 2647 à 2940 points de dépense
- 99.b7.2d†↔ Traitement complexe de médecine intensive chez l'enfant (procédure de base), 2941 à 3430 points de dépense
- 99.b7.2e†↔ Traitement complexe de médecine intensive chez l'enfant (procédure de base), 3431 à 3920 points de dépense
- 99.b7.2f†↔ Traitement complexe de médecine intensive chez l'enfant (procédure de base), 3921 à 4410 points de dépense
- 99.b7.2g†↔ Traitement complexe de médecine intensive chez l'enfant (procédure de base), 4411 à 4900 points de dépense
- 99.b7.2h†↔ Traitement complexe de médecine intensive chez l'enfant (procédure de base), 4901 à 5880 points de dépense
- 99.b7.2i†↔ Traitement complexe de médecine intensive chez l'enfant (procédure de base), 5881 à 6860 points de dépense
- 99.b7.2j†↔ Traitement complexe de médecine intensive chez l'enfant (procédure de base), 6861 à 7840 points de dépense
- 99.b7.2k†↔ Traitement complexe de médecine intensive chez l'enfant (procédure de base), 7841 à 9800 points de dépense
- 99.b7.2l†↔ Traitement complexe de médecine intensive chez l'enfant (procédure de base), 9801 à 11760 points de dépense
- 99.b7.2m†↔ Traitement complexe de médecine intensive chez l'enfant (procédure de base), 11761 à 13720 points de dépense
- 99.b7.2n†↔ Traitement complexe de médecine intensive chez l'enfant (procédure de base), 13721 à 16660 points de dépense
- 99.b7.2o†↔ Traitement complexe de médecine intensive chez l'enfant (procédure de base), 16661 à 19600 points de dépense
- 99.b7.2p†↔ Traitement complexe de médecine intensive chez l'enfant (procédure de base), 19601 points de dépense et plus

procédure A11-3

- 37.6a.21↔ Implantation d'un système d'assistance cardio-vasculaire, avec pompe, sans fonction d'échange gazeux, extracorporel, biventriculaire, par chirurgie thoracique ouverte (thoracotomie, mini-thoracotomie, sternotomie)
- 37.6a.31↔ Implantation d'un système d'assistance cardio-vasculaire, avec pompe, sans fonction d'échange gazeux, intracorporel, ventriculaire gauche, par chirurgie thoracique ouverte (thoracotomie, mini-thoracotomie, sternotomie)
- 37.6a.32↔ Implantation d'un système d'assistance cardio-vasculaire, avec pompe, sans fonction d'échange gazeux, intracorporel, ventriculaire droit, par chirurgie thoracique ouverte (thoracotomie, mini-thoracotomie, sternotomie)
- 37.6a.33↔ Implantation d'un système d'assistance cardio-vasculaire, avec pompe, sans fonction d'échange gazeux, intracorporel, biventriculaire, par chirurgie thoracique ouverte (thoracotomie, mini-thoracotomie, sternotomie)

procédure A11-4

- 37.69.70†↔ Durée de traitement avec un système d'assistance cardio-vasculaire et pulmonaire, avec pompe, avec élimination de CO₂, extracorporel, veino-veineux, moins de 24 heures
- 37.69.71†↔ Durée de traitement avec un système d'assistance cardio-vasculaire et pulmonaire, avec pompe, avec élimination de CO₂, extracorporel, veino-veineux, de 24 heures à moins de 48 heures
- 37.69.72†↔ Durée de traitement avec un système d'assistance cardio-vasculaire et pulmonaire, avec pompe, avec élimination de CO₂, extracorporel, veino-veineux, de 48 heures à moins de 72 heures
- 37.69.73†↔ Durée de traitement avec un système d'assistance cardio-vasculaire et pulmonaire, avec pompe, avec élimination de CO₂, extracorporel, veino-veineux, de 72 heures à moins de 96 heures
- 37.69.74†↔ Durée de traitement avec un système d'assistance cardio-vasculaire et pulmonaire, avec pompe, avec élimination de CO₂, extracorporel, veino-veineux, de 96 heures à moins de 120 heures
- 37.69.75†↔ Durée de traitement avec un système d'assistance cardio-vasculaire et pulmonaire, avec pompe, avec élimination de CO₂, extracorporel, veino-veineux, de 120 heures à moins de 144 heures
- 37.69.76†↔ Durée de traitement avec un système d'assistance cardio-vasculaire et pulmonaire, avec pompe, avec élimination de CO₂, extracorporel, veino-veineux, de 144 heures à moins de 168 heures
- 37.69.77†↔ Durée de traitement avec un système d'assistance cardio-vasculaire et pulmonaire, avec pompe, avec élimination de CO₂, extracorporel, veino-veineux, de 168 heures ou plus
- 37.69.80†↔ Durée de traitement avec un système d'assistance cardio-vasculaire et pulmonaire, avec pompe, avec oxygénateur (y compris élimination de CO₂), extracorporel, veino-veineux, moins de 24 heures
- 37.69.81†↔ Durée de traitement avec un système d'assistance cardio-vasculaire et pulmonaire, avec pompe, avec oxygénateur (y compris élimination de CO₂), extracorporel, veino-veineux, de 24 heures à moins de 48 heures
- 37.69.82†↔ Durée de traitement avec un système d'assistance cardio-vasculaire et pulmonaire, avec pompe, avec oxygénateur (y compris élimination de CO₂), extracorporel, veino-veineux, de 48 heures à moins de 72 heures
- 37.69.83†↔ Durée de traitement avec un système d'assistance cardio-vasculaire et pulmonaire, avec pompe, avec oxygénateur (y compris élimination de CO₂), extracorporel, veino-veineux, de 72 heures à moins de 96 heures

37.69.84†↔	Durée de traitement avec un système d'assistance cardio-vasculaire et pulmonaire, avec pompe, avec oxygénateur (y compris élimination de CO2), extracorporel, veino-veineux, de 96 heures à moins de 120 heures	37.69.b1†↔	Durée de traitement avec un système d'assistance cardio-vasculaire et pulmonaire, sans pompe, avec élimination de CO2, de 24 heures à moins de 48 heures
37.69.85†↔	Durée de traitement avec un système d'assistance cardio-vasculaire et pulmonaire, avec pompe, avec oxygénateur (y compris élimination de CO2), extracorporel, veino-veineux, de 120 heures à moins de 144 heures	37.69.b2†↔	Durée de traitement avec un système d'assistance cardio-vasculaire et pulmonaire, sans pompe, avec élimination de CO2, de 48 heures à moins de 72 heures
37.69.86†↔	Durée de traitement avec un système d'assistance cardio-vasculaire et pulmonaire, avec pompe, avec oxygénateur (y compris élimination de CO2), extracorporel, veino-veineux, de 144 heures à moins de 168 heures	37.69.b3†↔	Durée de traitement avec un système d'assistance cardio-vasculaire et pulmonaire, sans pompe, avec élimination de CO2, de 72 heures à moins de 96 heures
37.69.87†↔	Durée de traitement avec un système d'assistance cardio-vasculaire et pulmonaire, avec pompe, avec oxygénateur (y compris élimination de CO2), extracorporel, veino-veineux, de 168 heures ou plus	37.69.b4†↔	Durée de traitement avec un système d'assistance cardio-vasculaire et pulmonaire, sans pompe, avec élimination de CO2, de 96 heures à moins de 120 heures
37.69.a0†↔	Durée de traitement avec un système d'assistance cardio-vasculaire et pulmonaire, avec pompe, avec oxygénateur (y compris élimination de CO2), extracorporel, veino-artériel ou veino-veino-artériel, moins de 24 heures	37.69.b5†↔	Durée de traitement avec un système d'assistance cardio-vasculaire et pulmonaire, sans pompe, avec élimination de CO2, de 120 heures à moins de 144 heures
37.69.a1†↔	Durée de traitement avec un système d'assistance cardio-vasculaire et pulmonaire, avec pompe, avec oxygénateur (y compris élimination de CO2), extracorporel, veino-artériel ou veino-veino-artériel, de 24 heures à moins de 48 heures	37.69.b6†↔	Durée de traitement avec un système d'assistance cardio-vasculaire et pulmonaire, sans pompe, avec élimination de CO2, de 144 heures à moins de 168 heures
37.69.a2†↔	Durée de traitement avec un système d'assistance cardio-vasculaire et pulmonaire, avec pompe, avec oxygénateur (y compris élimination de CO2), extracorporel, veino-artériel ou veino-veino-artériel, de 48 heures à moins de 72 heures	37.69.b7†↔	Durée de traitement avec un système d'assistance cardio-vasculaire et pulmonaire, sans pompe, avec élimination de CO2, de 168 heures ou plus
37.69.a3†↔	Durée de traitement avec un système d'assistance cardio-vasculaire et pulmonaire, avec pompe, avec oxygénateur (y compris élimination de CO2), extracorporel, veino-artériel ou veino-veino-artériel, de 72 heures à moins de 96 heures	37.6a.a1†↔	Implantation d'un système d'assistance cardio-vasculaire et pulmonaire, sans pompe, avec élimination de CO2, extracorporel, artério-veineux, par chirurgie extra-thoracique ouverte (p.ex. exposition de vaisseau sanguin)
37.69.a4†↔	Durée de traitement avec un système d'assistance cardio-vasculaire et pulmonaire, avec pompe, avec oxygénateur (y compris élimination de CO2), extracorporel, veino-artériel ou veino-veino-artériel, de 96 heures à moins de 120 heures	37.6a.a2†↔	Implantation d'un système d'assistance cardio-vasculaire et pulmonaire, sans pompe, avec élimination de CO2, extracorporel, artério-veineux, par voie percutanée
37.69.a5†↔	Durée de traitement avec un système d'assistance cardio-vasculaire et pulmonaire, avec pompe, avec oxygénateur (y compris élimination de CO2), extracorporel, veino-artériel ou veino-veino-artériel, de 120 heures à moins de 144 heures	41.00↔	Prélèvement et transplantation de cellules souches hématopoïétiques, SAP
37.69.a6†↔	Durée de traitement avec un système d'assistance cardio-vasculaire et pulmonaire, avec pompe, avec oxygénateur (y compris élimination de CO2), extracorporel, veino-artériel ou veino-veino-artériel, de 144 heures à moins de 168 heures	41.0b.09↔	Transplantation de cellules souches hématopoïétiques, autres
37.69.a7†↔	Durée de traitement avec un système d'assistance cardio-vasculaire et pulmonaire, avec pompe, avec oxygénateur (y compris élimination de CO2), extracorporel, veino-artériel ou veino-veino-artériel, de 168 heures ou plus	41.0b.11↔	Transplantation de cellules souches hématopoïétiques de moelle osseuse, autologue
37.69.b0†↔	Durée de traitement avec un système d'assistance cardio-vasculaire et pulmonaire, sans pompe, avec élimination de CO2, moins de 24 heures	41.0b.21↔	Transplantation de cellules souches hématopoïétiques de sang périphérique, autologue
		41.0b.31↔	Transplantation de cellules souches hématopoïétiques de sang du cordon ombilical, autologue
		41.0d↔	Prélèvement et transplantation de cellules souches hématopoïétiques, autres
		55.69.00↔	Autre greffe rénale, SAP
		55.69.10↔	Autre greffe rénale, allogénique
		55.69.20↔	Autre greffe rénale, syngénique
		55.69.30↔	Autre greffe rénale, en bloc
		55.69.40↔	Autre greffe rénale, retransplantation rénale durant la même hospitalisation
		55.69.99↔	Autre greffe rénale, autre

procédure A11-5

41.00↔	Prélèvement et transplantation de cellules souches hématopoïétiques, SAP	55.69.00↔	Autre greffe rénale, SAP
41.0b.09↔	Transplantation de cellules souches hématopoïétiques, autres	55.69.10↔	Autre greffe rénale, allogénique
41.0b.11↔	Transplantation de cellules souches hématopoïétiques de moelle osseuse, autologue	55.69.20↔	Autre greffe rénale, syngénique
41.0b.21↔	Transplantation de cellules souches hématopoïétiques de sang périphérique, autologue	55.69.30↔	Autre greffe rénale, en bloc
41.0b.31↔	Transplantation de cellules souches hématopoïétiques de sang du cordon ombilical, autologue	55.69.40↔	Autre greffe rénale, retransplantation rénale durant la même hospitalisation
41.0d↔	Prélèvement et transplantation de cellules souches hématopoïétiques, autres	55.69.99↔	Autre greffe rénale, autre

procédure A11-6

20.96↔	Autre implantation ou remplacement de prothèse cochléaire, SAP	35.e2.14↔	Valvuloplastie de la valve mitrale, par voie endovasculaire, transveineuse
20.97↔	Implantation ou remplacement de prothèse cochléaire, à un seul canal	35.f1.23↔	Remplacement de la valve aortique par xéno greffe (bioprothèse), par voie endovasculaire
20.98↔	Implantation ou remplacement de prothèse cochléaire, aux canaux multiples	35.f1.24↔	Remplacement de la valve aortique par xéno greffe (bioprothèse), par voie transapicale

35.f1.25↔	Remplacement de la valve aortique par xéno greffe (bioprothèse), par voie transapicale, avec utilisation d'un système d'abord et d'obturation apical percutané	39.71.14↔	Implantation endovasculaire d'une greffe dans l'aorte abdominale, prothèse tubulaire, aortique, sans fenestration ni bras latéral
35.f1.33↔	Remplacement de la valve aortique par xéno greffe, sans stent, par voie endovasculaire	39.71.15↔	Implantation endovasculaire d'une greffe dans l'aorte abdominale, prothèse tubulaire, aortique, avec fenestration ou bras latéral
35.f1.34↔	Remplacement de la valve aortique par xéno greffe, sans stent, par voie transapicale	39.73.10↔	Implantation endovasculaire de greffe sur l'aorte thoracique, sans fenestration ni bras latéral
35.f1.35↔	Remplacement de la valve aortique par xéno greffe, sans stent, par voie transapicale, avec utilisation d'un système d'abord et d'obturation apical percutané	39.73.11↔	Implantation endovasculaire de greffe sur l'aorte thoracique, avec fenestration ou bras latéral
35.f1.43↔	Remplacement de la valve aortique par xéno greffe auto-expansible, sans suture, par voie endovasculaire	39.73.20↔	Implantation endovasculaire de greffe sur l'aorte thoraco-abdominale
35.f1.44↔	Remplacement de la valve aortique par xéno greffe auto-expansible, sans suture, par voie transapicale	99.b7.1a‡↔	Traitement complexe de médecine intensive, 1657 à 1932 points de dépense
35.f1.45↔	Remplacement de la valve aortique par xéno greffe auto-expansible, sans suture, par voie transapicale, avec utilisation d'un système d'abord et d'obturation apical percutané	99.b7.1b‡↔	Traitement complexe de médecine intensive, 1933 à 2208 points de dépense
35.f2.23↔	Remplacement de la valve mitrale par xéno greffe (bioprothèse), par voie endovasculaire	99.b7.1c‡↔	Traitement complexe de médecine intensive, 2209 à 2484 points de dépense
35.f2.24↔	Remplacement de la valve mitrale par xéno greffe (bioprothèse), par voie transapicale	99.b7.1d‡↔	Traitement complexe de médecine intensive, 2485 à 2760 points de dépense
35.f2.33↔	Remplacement de la valve mitrale par xéno greffe, sans stent, par voie endovasculaire	99.b7.1e‡↔	Traitement complexe de médecine intensive, 2761 à 3220 points de dépense
35.f2.34↔	Remplacement de la valve mitrale par xéno greffe, sans stent, par voie transapicale	99.b7.1f‡↔	Traitement complexe de médecine intensive, 3221 à 3680 points de dépense
35.f3.23↔	Remplacement de la valve pulmonaire par xéno greffe (bioprothèse), par voie endovasculaire	99.b7.1g‡↔	Traitement complexe de médecine intensive, 3681 à 4600 points de dépense
35.f3.24↔	Remplacement de la valve pulmonaire par xéno greffe (bioprothèse), par voie transapicale	99.b7.1h‡↔	Traitement complexe de médecine intensive, 4601 à 5520 points de dépense
35.f3.25↔	Remplacement de la valve pulmonaire par xéno greffe (bioprothèse), par voie transapicale, avec utilisation d'un système d'abord et d'obturation apical percutané	99.b7.1i‡↔	Traitement complexe de médecine intensive, 5521 à 7360 points de dépense
35.f3.33↔	Remplacement de la valve pulmonaire par xéno greffe, sans stent, par voie endovasculaire	99.b7.1j‡↔	Traitement complexe de médecine intensive, 7361 à 9200 points de dépense
35.f3.34↔	Remplacement de la valve pulmonaire par xéno greffe, sans stent, par voie transapicale	99.b7.1k‡↔	Traitement complexe de médecine intensive, 9201 à 11040 points de dépense
35.f3.35↔	Remplacement de la valve pulmonaire par xéno greffe, sans stent, par voie transapicale, avec utilisation d'un système d'abord et d'obturation apical percutané	99.b7.1l‡↔	Traitement complexe de médecine intensive, 11041 à 13800 points de dépense
37.6a.11↔	Implantation d'un système d'assistance cardio-vasculaire, avec pompe, sans fonction d'échange gazeux, extracorporel, ventriculaire gauche, par chirurgie thoracique ouverte (thoracotomie, mini-thoracotomie, sternotomie)	99.b7.1m‡↔	Traitement complexe de médecine intensive, 13801 à 16560 points de dépense
37.6a.12↔	Implantation d'un système d'assistance cardio-vasculaire, avec pompe, sans fonction d'échange gazeux, extracorporel, ventriculaire droit, par chirurgie thoracique ouverte (thoracotomie, mini-thoracotomie, sternotomie)	99.b7.1n‡↔	Traitement complexe de médecine intensive, 16561 à 19320 points de dépense
37.6a.21↔	Implantation d'un système d'assistance cardio-vasculaire, avec pompe, sans fonction d'échange gazeux, extracorporel, biventriculaire, par chirurgie thoracique ouverte (thoracotomie, mini-thoracotomie, sternotomie)	99.b7.1o‡↔	Traitement complexe de médecine intensive, 19321 points de dépense et plus
37.6a.31↔	Implantation d'un système d'assistance cardio-vasculaire, avec pompe, sans fonction d'échange gazeux, intracorporel, ventriculaire gauche, par chirurgie thoracique ouverte (thoracotomie, mini-thoracotomie, sternotomie)	99.b7.27‡↔	Traitement complexe de médecine intensive chez l'enfant (procédure de base), 1471 à 1764 points de dépense
37.6a.32↔	Implantation d'un système d'assistance cardio-vasculaire, avec pompe, sans fonction d'échange gazeux, intracorporel, ventriculaire droit, par chirurgie thoracique ouverte (thoracotomie, mini-thoracotomie, sternotomie)	99.b7.28‡↔	Traitement complexe de médecine intensive chez l'enfant (procédure de base), 1765 à 2058 points de dépense
37.6a.33↔	Implantation d'un système d'assistance cardio-vasculaire, avec pompe, sans fonction d'échange gazeux, intracorporel, biventriculaire, par chirurgie thoracique ouverte (thoracotomie, mini-thoracotomie, sternotomie)	99.b7.2a‡↔	Traitement complexe de médecine intensive chez l'enfant (procédure de base), 2059 à 2352 points de dépense
39.71.10↔	Implantation endovasculaire d'une greffe dans l'aorte abdominale, aorto-iliaque, sans fenestration ni bras latéral	99.b7.2b‡↔	Traitement complexe de médecine intensive chez l'enfant (procédure de base), 2353 à 2646 points de dépense
39.71.11↔	Implantation endovasculaire d'une greffe dans l'aorte abdominale, aorto-iliaque, avec fenestration ou bras latéral	99.b7.2c‡↔	Traitement complexe de médecine intensive chez l'enfant (procédure de base), 2647 à 2940 points de dépense
39.71.12↔	Implantation endovasculaire d'une greffe dans l'aorte abdominale, prothèse de bifurcation aorto-bi-iliaque, sans fenestration ni bras latéral	99.b7.2d‡↔	Traitement complexe de médecine intensive chez l'enfant (procédure de base), 2941 à 3430 points de dépense
39.71.13↔	Implantation endovasculaire d'une greffe dans l'aorte abdominale, prothèse de bifurcation aorto-bi-iliaque, avec fenestration ou bras latéral	99.b7.2e‡↔	Traitement complexe de médecine intensive chez l'enfant (procédure de base), 3431 à 3920 points de dépense
		99.b7.2f‡↔	Traitement complexe de médecine intensive chez l'enfant (procédure de base), 3921 à 4410 points de dépense
		99.b7.2g‡↔	Traitement complexe de médecine intensive chez l'enfant (procédure de base), 4411 à 4900 points de dépense
		99.b7.2h‡↔	Traitement complexe de médecine intensive chez l'enfant (procédure de base), 4901 à 5880 points de dépense
		99.b7.2i‡↔	Traitement complexe de médecine intensive chez l'enfant (procédure de base), 5881 à 6860 points de dépense
		99.b7.2j‡↔	Traitement complexe de médecine intensive chez l'enfant (procédure de base), 6861 à 7840 points de dépense
		99.b7.2k‡↔	Traitement complexe de médecine intensive chez l'enfant (procédure de base), 7841 à 9800 points de dépense
		99.b7.2l‡↔	Traitement complexe de médecine intensive chez l'enfant (procédure de base), 9801 à 11760 points de dépense
		99.b7.2m‡↔	Traitement complexe de médecine intensive chez l'enfant (procédure de base), 11761 à 13720 points de dépense

99.b7.2n†↔ Traitement complexe de médecine intensive chez l'enfant (procédure de base), 13721 à 16660 points de dépense
 99.b7.2o†↔ Traitement complexe de médecine intensive chez l'enfant (procédure de base), 16661 à 19600 points de dépense

99.b7.2p†↔ Traitement complexe de médecine intensive chez l'enfant (procédure de base), 19601 points de dépense et plus

ADRG A13**Ventilation artificielle > 95 heures et < 250 heures**

Durée de la ventilation artificielle > 95 heures et MDC n'est pas égal à 22 et Durée de la ventilation artificielle < 250 heures

DRG A13A**Ventilation artificielle > 95 et < 250 heures avec situations hautement complexes et traitement complexe de soins intensifs > 980 / 1104 points ou interventions en plusieurs temps ou âge < 16 ans ou traitement complexe de soins intensifs > 1470 / 1656 points**

(Procédures opératoires complexes ou au moins un(e) procédure dans le tableau A13-2 ou Âge < 2 années et procédure dans le tableau A13-3) et (au moins un(e) procédure dans le tableau A13-4 ou Traitement complexe de soins intensifs > 980 / 1104 points ou procédure dans le tableau A13-5 ou Procédures opératoires complexes en plusieurs temps) ou (Procédures opératoires particulières et Procédures de complication pré-MDC ou Traitement complexe de soins intensifs > 980 / 1104 points) et (Traitement complexe de soins intensifs > 980 / 1104 points ou Âge < 16 années) et (Procédures opératoires particulières et Procédures de complication pré-MDC ou diagnostic principal dans le tableau A13-1 ou au moins un(e) procédure dans le tableau A13-6 ou Procédures opératoires complexes en plusieurs temps)

DRG A13B**Ventilation artificielle > 95 et < 250 heures avec situations très complexes ou traitement complexe de soins intensifs > 980 / 1104 ou non décédé ou transféré ou durée de séjour > 8 jours**

Procédures opératoires complexes ou au moins un(e) procédure dans le tableau A13-2 ou Âge < 2 années et procédure dans le tableau A13-3 ou (Procédures opératoires particulières et Procédures de complication pré-MDC ou Traitement complexe de soins intensifs > 980 / 1104 points) et (Traitement complexe de soins intensifs > 980 / 1104 points ou Âge < 16 années ou Durée de séjour > 8 jours ou Raison de la sortie égale Pas transféré, pas décédé, pas sorti contre l'avis du médecin (00) ou Raison de la sortie égale Traitement interrompu contre l'avis du médecin (04) ou Raison de la sortie égale inconnu (99))

DRG A13C**Ventilation artificielle > 95 et < 250 heures avec situations de complication particulières, âge > 15 ans ou traitement complexe de soins intensifs > 392 / 552 points ou âge < 16 ans, ou non décédé ou transféré ou durée de séjour > 8 jours**

Procédures opératoires particulières et Procédures de complication pré-MDC ou Traitement complexe de soins intensifs > 980 / 1104 points ou (Procédures de complication pré-MDC ou Procédures opératoires particulières ou Âge < 16 années ou Traitement complexe de soins intensifs > 392 / 552 points) et (Durée de séjour > 8 jours ou Raison de la sortie égale Pas transféré, pas décédé, pas sorti contre l'avis du médecin (00) ou Raison de la sortie égale Traitement interrompu contre l'avis du médecin (04) ou Raison de la sortie égale inconnu (99))

DRG A13D**Ventilation artificielle > 95 et < 250 heures avec situations de complication particulières ou traitement complexe de soins intensifs > 392 / 552 points ou âge < 16 ans**

Procédures de complication pré-MDC ou Procédures opératoires particulières ou Âge < 16 années ou Traitement complexe de soins intensifs > 392 / 552 points

DRG A13E**Ventilation artificielle > 95 et < 250 heures****diagnostic principal A13-1**

C81.0	Lymphome de Hodgkin nodulaire à prédominance lymphocytaire	C82.6	Lymphome centrofolliculaire cutané
C81.1	Lymphome de Hodgkin (classique) avec sclérose nodulaire	C82.7	Autres formes de lymphome, folliculaire
C81.2	Lymphome de Hodgkin (classique) à cellularité mixte	C82.9	Lymphome folliculaire, sans précision
C81.3	Lymphome de Hodgkin (classique) à déplétion lymphocytaire	C83.0	Lymphome à petites cellules B
C81.4	Lymphome de Hodgkin (classique) riche en lymphocytes	C83.1	Lymphome à cellules du manteau
C81.7	Autres formes de lymphome de Hodgkin (classique)	C83.3	Lymphome diffus à grandes cellules B
C81.9	Lymphome de Hodgkin, sans précision	C83.5	Lymphome lymphoblastique
C82.0	Lymphome folliculaire de grade I	C83.7	Lymphome de Burkitt
C82.1	Lymphome folliculaire de grade II	C83.8	Autres lymphomes non folliculaires
C82.2	Lymphome folliculaire de grade III, sans précision	C83.9	Lymphome non folliculaire, sans précision
C82.3	Lymphome folliculaire de grade IIIa	C84.0	Mycosis fongoïde
C82.4	Lymphome folliculaire de grade IIIb	C84.1	Réticulose de Sézary
C82.5	Lymphome centrofolliculaire diffus	C84.4	Lymphome périphérique à cellules T, non spécifié

C84.5	Autres lymphomes à cellules T/NK matures	C91.71	Autres leucémies lymphoïdes: En rémission complète
C84.6	Lymphome anaplasique à grandes cellules, ALK positif	C91.80	LLA-B à cellules matures de type Burkitt: Sans mention de rémission complète
C84.7	Lymphome anaplasique à grandes cellules, ALK négatif		
C84.8	Lymphome cutané à cellules T, sans précision	C91.81	LLA-B à cellules matures de type Burkitt: En rémission complète
C84.9	Lymphome à cellules T/NK matures, sans précision	C91.90	Leucémie lymphoïde, sans précision: Sans mention de rémission complète
C85.1	Lymphomes à cellules B, sans précision		
C85.2	Lymphome médiastinal (thymique) à grandes cellules B	C91.91	Leucémie lymphoïde, sans précision: En rémission complète
C85.7	Autres types précisés de lymphome non hodgkinien	C92.00	Leucémie myéloblastique aiguë [LMA]: Sans mention de rémission complète
C85.9	Lymphome non hodgkinien, non précisé		
C86.0	Lymphome extranodal à cellules T/NK, type nasal	C92.01	Leucémie myéloblastique aiguë [LMA]: En rémission complète
C86.1	Lymphome hépatosplénique à cellules T	C92.10	Leucémie myéloïde chronique [LMC], BCR/ABL positive: Sans mention de rémission complète
C86.2	Lymphome à cellules T de type entéropathique	C92.11	Leucémie myéloïde chronique [LMC], BCR/ABL positive: En rémission complète
C86.3	Lymphome sous-cutané à cellules T de type panniculite		
C86.4	Lymphome blastique à cellules NK	C92.20	Leucémie myéloïde chronique atypique, BCR/ABL négative: Sans mention de rémission complète
C86.5	Lymphome angio-immunoblastique à cellules T	C92.21	Leucémie myéloïde chronique atypique, BCR/ABL négative: En rémission complète
C86.6	Syndrome lymphoprolifératif cutané primitif à cellules T, CD30 positif		
C88.00	Macroglobulinémie de Waldenström: Sans mention de rémission complète	C92.30	Sarcome myéloïde: Sans mention de rémission complète
C88.01	Macroglobulinémie de Waldenström: En rémission complète	C92.31	Sarcome myéloïde: En rémission complète
C88.20	Autre maladie des chaînes lourdes: Sans mention de rémission complète	C92.40	Leucémie promyélocytaire aiguë: Sans mention de rémission complète
C88.21	Autre maladie des chaînes lourdes: En rémission complète	C92.41	Leucémie promyélocytaire aiguë: En rémission complète
C88.30	Maladie immunoproliférative de l'intestin grêle: Sans mention de rémission complète	C92.50	Leucémie myélomonocytaire aiguë: Sans mention de rémission complète
C88.31	Maladie immunoproliférative de l'intestin grêle: En rémission complète	C92.51	Leucémie myélomonocytaire aiguë: En rémission complète
C88.40	Lymphome extranodal de la zone marginale à cellules B, lymphome des tissus lymphoïdes associés aux muqueuses [lymphome MAL T]: Sans mention de rémission complète	C92.60	Leucémie myéloïde aiguë avec anomalie 11q23: Sans mention de rémission complète
C88.41	Lymphome extranodal de la zone marginale à cellules B, lymphome des tissus lymphoïdes associés aux muqueuses [lymphome MAL T]: En rémission complète	C92.61	Leucémie myéloïde aiguë avec anomalie 11q23: En rémission complète
C88.70	Autres maladies immunoprolifératives malignes: Sans mention de rémission complète	C92.70	Autres leucémies myéloïdes: Sans mention de rémission complète
C88.71	Autres maladies immunoprolifératives malignes: En rémission complète	C92.71	Autres leucémies myéloïdes: En rémission complète
C88.90	Maladie immunoproliférative maligne, sans précision: Sans mention de rémission complète	C92.80	Leucémie myéloïde aiguë avec dysplasie multilinéaire: Sans mention de rémission complète
C88.91	Maladie immunoproliférative maligne, sans précision: En rémission complète	C92.81	Leucémie myéloïde aiguë avec dysplasie multilinéaire: En rémission complète
C90.00	Myélome multiple: Sans mention de rémission complète	C92.90	Leucémie myéloïde, sans précision: Sans mention de rémission complète
C90.01	Myélome multiple: En rémission complète		
C90.10	Leucémie à plasmocytes: Sans mention de rémission complète	C92.91	Leucémie myéloïde, sans précision: En rémission complète
C90.11	Leucémie à plasmocytes: En rémission complète	C93.00	Leucémie monoblastique/monocytaire aiguë: Sans mention de rémission complète
C90.20	Plasmocytome extramédullaire: Sans mention de rémission complète	C93.01	Leucémie monoblastique/monocytaire aiguë: En rémission complète
C90.21	Plasmocytome extramédullaire: En rémission complète		
C90.30	Plasmocytome solitaire: Sans mention de rémission complète	C93.10	Leucémie myélomonocytaire chronique: Sans mention de rémission complète
C90.31	Plasmocytome solitaire: En rémission complète	C93.11	Leucémie myélomonocytaire chronique: En rémission complète
C91.00	Leucémie lymphoïde aiguë [LLA]: Sans mention de rémission complète	C93.30	Leucémie myélomonocytaire juvénile: Sans mention de rémission complète
C91.01	Leucémie lymphoïde aiguë [LLA]: En rémission complète	C93.31	Leucémie myélomonocytaire juvénile: En rémission complète
C91.10	Leucémie lymphoïde chronique [LLC] à cellules B: Sans mention de rémission complète	C93.70	Autres leucémies monocytaires: Sans mention de rémission complète
C91.11	Leucémie lymphoïde chronique [LLC] à cellules B: En rémission complète	C93.71	Autres leucémies monocytaires: En rémission complète
C91.30	Leucémie polylmphocytaire à cellules B: Sans mention de rémission complète	C93.90	Leucémie monocytaire, sans précision: Sans mention de rémission complète
C91.31	Leucémie polylmphocytaire à cellules B: En rémission complète	C93.91	Leucémie monocytaire, sans précision: En rémission complète
C91.40	Leucémie à tricholeucocytes: Sans mention de rémission complète	C94.00	Polyglobulie primitive aiguë et érythroleucose: Sans mention de rémission complète
C91.41	Leucémie à tricholeucocytes: En rémission complète	C94.01	Polyglobulie primitive aiguë et érythroleucose: En rémission complète
C91.50	Lymphome/leucémie à cellules T de l'adulte (associé(e) au HTLV-1): Sans mention de rémission complète	C94.20	Leucémie aiguë à mégacaryocytes: Sans mention de rémission complète
C91.51	Lymphome/leucémie à cellules T de l'adulte (associé(e) au HTLV-1): En rémission complète	C94.21	Leucémie aiguë à mégacaryocytes: En rémission complète
C91.60	Leucémie polylmphocytaire à cellules T: Sans mention de rémission complète	C94.30	Leucémie à mastocytes: Sans mention de rémission complète
C91.61	Leucémie polylmphocytaire à cellules T: En rémission complète	C94.31	Leucémie à mastocytes: En rémission complète
C91.70	Autres leucémies lymphoïdes: Sans mention de rémission complète	C94.40	Panmyélose aiguë avec myélofibrose: Sans mention de rémission complète
		C94.41	Panmyélose aiguë avec myélofibrose: En rémission complète
		C94.70	Autres leucémies précisées: Sans mention de rémission complète
		C94.71	Autres leucémies précisées: En rémission complète

C95.00	Leucémie aiguë à cellules non précisées: Sans mention de rémission complète	C95.90	Leucémie, sans précision: Sans mention de rémission complète
C95.01	Leucémie aiguë à cellules non précisées: En rémission complète	C95.91	Leucémie, sans précision: En rémission complète
C95.10	Leucémie chronique à cellules non précisées: Sans mention de rémission complète	C96.0	Histiocytose à cellules de Langerhans multifocale et multisystémique (disséminée) [Maladie d'Abt-Letterer-Siwe]
C95.11	Leucémie chronique à cellules non précisées: En rémission complète	C96.2	Tumeur maligne à mastocytes
C95.70	Autres leucémies à cellules non précisées: Sans mention de rémission complète	C96.4	Sarcome à cellules dendritiques (cellules accessoires)
C95.71	Autres leucémies à cellules non précisées: En rémission complète	C96.7	Autres tumeurs malignes précisées des tissus lymphoïde, hématopoïétique et apparentés
C95.8	Leucémie, réfractaire au traitement d'induction standard	C96.8	Sarcome histiocytaire
		C96.9	Tumeur maligne des tissus lymphoïde, hématopoïétique et apparentés, sans précision

procédure A13-2

37.69.70†↔	Durée de traitement avec un système d'assistance cardiovasculaire et pulmonaire, avec pompe, avec élimination de CO ₂ , extracorporel, veino-veineux, moins de 24 heures	37.69.87†↔	Durée de traitement avec un système d'assistance cardiovasculaire et pulmonaire, avec pompe, avec oxygénéateur (y compris élimination de CO ₂), extracorporel, veino-veineux, de 168 heures ou plus
37.69.71†↔	Durée de traitement avec un système d'assistance cardiovasculaire et pulmonaire, avec pompe, avec élimination de CO ₂ , extracorporel, veino-veineux, de 24 heures à moins de 48 heures	37.69.a0†↔	Durée de traitement avec un système d'assistance cardiovasculaire et pulmonaire, avec pompe, avec oxygénéateur (y compris élimination de CO ₂), extracorporel, veino-artériel ou veino-veino-artériel, moins de 24 heures
37.69.72†↔	Durée de traitement avec un système d'assistance cardiovasculaire et pulmonaire, avec pompe, avec élimination de CO ₂ , extracorporel, veino-veineux, de 48 heures à moins de 72 heures	37.69.a1†↔	Durée de traitement avec un système d'assistance cardiovasculaire et pulmonaire, avec pompe, avec oxygénéateur (y compris élimination de CO ₂), extracorporel, veino-artériel ou veino-veino-artériel, de 24 heures à moins de 48 heures
37.69.73†↔	Durée de traitement avec un système d'assistance cardiovasculaire et pulmonaire, avec pompe, avec élimination de CO ₂ , extracorporel, veino-veineux, de 72 heures à moins de 96 heures	37.69.a2†↔	Durée de traitement avec un système d'assistance cardiovasculaire et pulmonaire, avec pompe, avec oxygénéateur (y compris élimination de CO ₂), extracorporel, veino-artériel ou veino-veino-artériel, de 48 heures à moins de 72 heures
37.69.74†↔	Durée de traitement avec un système d'assistance cardiovasculaire et pulmonaire, avec pompe, avec élimination de CO ₂ , extracorporel, veino-veineux, de 96 heures à moins de 120 heures	37.69.a3†↔	Durée de traitement avec un système d'assistance cardiovasculaire et pulmonaire, avec pompe, avec oxygénéateur (y compris élimination de CO ₂), extracorporel, veino-artériel ou veino-veino-artériel, de 72 heures à moins de 96 heures
37.69.75†↔	Durée de traitement avec un système d'assistance cardiovasculaire et pulmonaire, avec pompe, avec élimination de CO ₂ , extracorporel, veino-veineux, de 120 heures à moins de 144 heures	37.69.a4†↔	Durée de traitement avec un système d'assistance cardiovasculaire et pulmonaire, avec pompe, avec oxygénéateur (y compris élimination de CO ₂), extracorporel, veino-artériel ou veino-veino-artériel, de 96 heures à moins de 120 heures
37.69.76†↔	Durée de traitement avec un système d'assistance cardiovasculaire et pulmonaire, avec pompe, avec élimination de CO ₂ , extracorporel, veino-veineux, de 144 heures à moins de 168 heures	37.69.a5†↔	Durée de traitement avec un système d'assistance cardiovasculaire et pulmonaire, avec pompe, avec oxygénéateur (y compris élimination de CO ₂), extracorporel, veino-artériel ou veino-veino-artériel, de 120 heures à moins de 144 heures
37.69.77†↔	Durée de traitement avec un système d'assistance cardiovasculaire et pulmonaire, avec pompe, avec élimination de CO ₂ , extracorporel, veino-veineux, de 168 heures ou plus	37.69.a6†↔	Durée de traitement avec un système d'assistance cardiovasculaire et pulmonaire, avec pompe, avec oxygénéateur (y compris élimination de CO ₂), extracorporel, veino-artériel ou veino-veino-artériel, de 144 heures à moins de 168 heures
37.69.80†↔	Durée de traitement avec un système d'assistance cardiovasculaire et pulmonaire, avec pompe, avec oxygénéateur (y compris élimination de CO ₂), extracorporel, veino-veineux, moins de 24 heures	37.69.a7†↔	Durée de traitement avec un système d'assistance cardiovasculaire et pulmonaire, avec pompe, avec oxygénéateur (y compris élimination de CO ₂), extracorporel, veino-artériel ou veino-veino-artériel, de 168 heures ou plus
37.69.81†↔	Durée de traitement avec un système d'assistance cardiovasculaire et pulmonaire, avec pompe, avec oxygénéateur (y compris élimination de CO ₂), extracorporel, veino-veineux, de 24 heures à moins de 48 heures	37.69.b0†↔	Durée de traitement avec un système d'assistance cardiovasculaire et pulmonaire, sans pompe, avec élimination de CO ₂ , moins de 24 heures
37.69.82†↔	Durée de traitement avec un système d'assistance cardiovasculaire et pulmonaire, avec pompe, avec oxygénéateur (y compris élimination de CO ₂), extracorporel, veino-veineux, de 48 heures à moins de 72 heures	37.69.b1†↔	Durée de traitement avec un système d'assistance cardiovasculaire et pulmonaire, sans pompe, avec élimination de CO ₂ , de 24 heures à moins de 48 heures
37.69.83†↔	Durée de traitement avec un système d'assistance cardiovasculaire et pulmonaire, avec pompe, avec oxygénéateur (y compris élimination de CO ₂), extracorporel, veino-veineux, de 72 heures à moins de 96 heures	37.69.b2†↔	Durée de traitement avec un système d'assistance cardiovasculaire et pulmonaire, sans pompe, avec élimination de CO ₂ , de 48 heures à moins de 72 heures
37.69.84†↔	Durée de traitement avec un système d'assistance cardiovasculaire et pulmonaire, avec pompe, avec oxygénéateur (y compris élimination de CO ₂), extracorporel, veino-veineux, de 96 heures à moins de 120 heures	37.69.b3†↔	Durée de traitement avec un système d'assistance cardiovasculaire et pulmonaire, sans pompe, avec élimination de CO ₂ , de 72 heures à moins de 96 heures
37.69.85†↔	Durée de traitement avec un système d'assistance cardiovasculaire et pulmonaire, avec pompe, avec oxygénéateur (y compris élimination de CO ₂), extracorporel, veino-veineux, de 120 heures à moins de 144 heures	37.69.b4†↔	Durée de traitement avec un système d'assistance cardiovasculaire et pulmonaire, sans pompe, avec élimination de CO ₂ , de 96 heures à moins de 120 heures
37.69.86†↔	Durée de traitement avec un système d'assistance cardiovasculaire et pulmonaire, avec pompe, avec oxygénéateur (y compris élimination de CO ₂), extracorporel, veino-veineux, de 144 heures à moins de 168 heures	37.69.b5†↔	Durée de traitement avec un système d'assistance cardiovasculaire et pulmonaire, sans pompe, avec élimination de CO ₂ , de 120 heures à moins de 144 heures
		37.69.b6†↔	Durée de traitement avec un système d'assistance cardiovasculaire et pulmonaire, sans pompe, avec élimination de CO ₂ , de 144 heures à moins de 168 heures

37.69.b7†↔	Durée de traitement avec un système d'assistance cardio-vasculaire et pulmonaire, sans pompe, avec élimination de CO ₂ , de 168 heures ou plus	41.0b.21↔	Transplantation de cellules souches hématopoïétiques de sang périphérique, autologue
37.6a.a1†↔	Implantation d'un système d'assistance cardio-vasculaire et pulmonaire, sans pompe, avec élimination de CO ₂ , extracorporel, artério-veineux, par chirurgie extra-thoracique ouverte (p.ex. exposition de vaisseau sanguin)	41.0b.31↔	Transplantation de cellules souches hématopoïétiques de sang du cordon ombilical, autologue
37.6a.a2†↔	Implantation d'un système d'assistance cardio-vasculaire et pulmonaire, sans pompe, avec élimination de CO ₂ , extracorporel, artério-veineux, par voie percutanée	41.0d↔	Prélèvement et transplantation de cellules souches hématopoïétiques, autres
41.00↔	Prélèvement et transplantation de cellules souches hématopoïétiques, SAP	55.69.00↔	Autre greffe rénale, SAP
41.0b.09↔	Transplantation de cellules souches hématopoïétiques, autres	55.69.10↔	Autre greffe rénale, allogénique
41.0b.11↔	Transplantation de cellules souches hématopoïétiques de moelle osseuse, autologue	55.69.20↔	Autre greffe rénale, syngénique
		55.69.30↔	Autre greffe rénale, en bloc
		55.69.40↔	Autre greffe rénale, retransplantation rénale durant la même hospitalisation
		55.69.99↔	Autre greffe rénale, autre

procédure A13-3

02.11↔	Suture simple de la dure-mère cérébrale	32.41.99↔	Lobectomie pulmonaire par voie thoroscopique, autre
02.12.00↔	Autre réparation de méninges cérébrales, SAP	33.34.10↔	Thoracoplastie partielle
02.12.10↔	Autre réparation de méninges cérébrales sans cranioplastie	33.34.20↔	Thoracoplastie complète
02.12.20↔	Autre réparation de méninges cérébrales avec cranioplastie	33.34.99↔	Thoracoplastie, autre
02.12.21↔	Autre duroplastie avec cranioplastie de la convexité	33.39↔	Autre collapsothérapie chirurgicale de poumon
02.12.22↔	Autre duroplastie avec cranioplastie de la charnière crânio-cervicale	34.02↔	Thoracotomie exploratrice
02.12.31↔	Duroplastie fronto-basale avec lambeau pédiculé	34.84↔	Autre réparation du diaphragme
02.12.99↔	Autre réparation de méninges cérébrales, autre	38.84.00↔	Autre occlusion chirurgicale de l'aorte, SAP
02.34↔	Drainage ventriculaire vers la cavité et les organes abdominaux	38.84.10↔	Autre occlusion chirurgicale de l'aorte thoracique
02.39↔	Autres drainages ventriculaires	38.84.20↔	Autre occlusion chirurgicale de l'aorte abdominale
02.41.00↔	Irrigation et exploration de drain ventriculaire, SAP	38.84.99↔	Autre occlusion chirurgicale de l'aorte, autre
02.41.10↔	Irrigation et exploration de drain ventriculaire, partie centrale	38.85.00↔	Autre occlusion chirurgicale d'autres vaisseaux thoraciques, SAP
02.41.20↔	Irrigation et exploration de drain ventriculaire, partie périphérique	38.85.10↔	Autre occlusion chirurgicale d'autres artères thoraciques, SAP
02.41.99↔	Irrigation et exploration de drain ventriculaire, autre	38.85.11↔	Autre occlusion chirurgicale de l'artère sous-clavière
02.42.00↔	Réinsertion de drain ventriculaire, SAP	38.85.12↔	Autre occlusion chirurgicale de l'artère pulmonaire
02.42.10↔	Réinsertion de drain ventriculaire, partie centrale	38.85.13↔	Autre occlusion chirurgicale du tronc brachio-céphalique
02.42.20↔	Réinsertion de drain ventriculaire, partie périphérique	38.85.19↔	Autre occlusion chirurgicale d'autres artères thoraciques, autre
02.42.99↔	Réinsertion de drain ventriculaire, autre	38.85.20↔	Autre occlusion chirurgicale de veines thoraciques, SAP
02.43↔	Ablation de drain ventriculaire	38.85.21↔	Autre occlusion chirurgicale de la veine cave supérieure
03.51↔	Réparation de méningocèle spinale	38.85.22↔	Autre occlusion chirurgicale de la veine pulmonaire
03.52↔	Réparation de myéломéningocèle	38.85.23↔	Autre occlusion chirurgicale de la veine sous-clavière
03.59.10↔	Autres réparations et opérations plastiques de structures médullaires, fermeture de diastématomyélie	38.85.28↔	Autre occlusion chirurgicale d'autres veines thoraciques profondes
03.59.11↔	Autres réparations et opérations plastiques de structures médullaires, section de filum terminale	38.85.29↔	Autre occlusion chirurgicale de veines thoraciques, autre
03.59.12↔	Autres réparations et opérations plastiques de structures médullaires, fermeture de fistule rachidienne	38.85.99↔	Autre occlusion chirurgicale d'autres vaisseaux thoraciques, autre
03.59.13↔	Autres réparations et opérations plastiques de structures médullaires, plastie de la dure-mère [duroplastie] rachidienne	39.52.00↔	Autre réparation d'anévrisme, SAP
03.59.99↔	Autres réparations et opérations plastiques de structures médullaires, autre	39.52.10↔	Autre réparation d'anévrisme de vaisseaux de la tête et du cou, SAP
03.6↔	Libération d'adhérences de moelle épinière et de racine nerveuse	39.52.11↔	Autre réparation d'anévrisme de vaisseaux intracrâniens
31.73↔	Fermeture d'autre fistule de la trachée	39.52.19↔	Autre réparation d'anévrisme de vaisseaux de la tête et du cou, autre
32.41.00↔	Lobectomie pulmonaire par voie thoroscopique, SAP	39.52.20↔	Autre réparation d'anévrisme de l'aorte, SAP
32.41.10↔	Lobectomie pulmonaire par voie thoroscopique, sans mention de dissection radicale des ganglions, SAP	39.52.21↔	Autre réparation chirurgicale ouverte d'anévrisme de l'aorte ascendante, de la crosse aortique et de l'aorte thoracique
32.41.11↔	Lobectomie pulmonaire par voie thoroscopique, sans mention de dissection radicale des ganglions, sans élargissement par bronchoplastie ou angioplastie	39.52.22↔	Autre réparation chirurgicale ouverte d'anévrisme de l'aorte abdominale
32.41.12↔	Lobectomie pulmonaire par voie thoroscopique, sans mention de dissection radicale des ganglions, avec élargissement par bronchoplastie	39.52.29↔	Autre réparation d'anévrisme de l'aorte, autre
32.41.13↔	Lobectomie pulmonaire par voie thoroscopique, sans mention de dissection radicale des ganglions, avec élargissement par angioplastie	39.54.00↔	Opération de réentrée, SAP
32.41.14↔	Lobectomie pulmonaire par voie thoroscopique, sans mention de dissection radicale des ganglions, avec élargissement par bronchoplastie et angioplastie	39.54.10↔	Opération de réentrée, aorte thoracique
32.41.19↔	Lobectomie pulmonaire par voie thoroscopique, sans mention de dissection radicale des ganglions, autre	39.54.20↔	Opération de réentrée, aorte abdominale
32.41.20↔	Lobectomie pulmonaire par voie thoroscopique, avec dissection radicale des ganglions	39.54.99↔	Opération de réentrée, autre
		42.51.00↔	Anastomose œsophago-œsophagienne intrathoracique, SAP
		42.51.10↔	Anastomose œsophago-œsophagienne intrathoracique, correction d'atrésie pour rétablissement du transit pharyngo-œsophagien et réparation de fistule trachéo-œsophagienne congénitale
		42.51.99↔	Anastomose œsophago-œsophagienne intrathoracique, autre
		44.64↔	Gastropexie
		44.66.00↔	Autres mesures de reconstruction de la fonction du sphincter gastro-œsophagien, SAP
		44.66.11↔	Plastie hiatale lors d'une intervention bariatrique, chirurgicale ouverte

44.66.99↔	Autres mesures de reconstruction de la fonction du sphincter gastro-œsophagien, autre	46.19↔	Colostomie, autre
44.67.00↔	Interventions laparoscopiques de restauration de fonction du sphincter gastro-œsophagien, SAP	46.20↔	Jéjunostomie et iléostomie, SAP
44.67.10↔	Interventions laparoscopiques de restauration de fonction du sphincter gastro-œsophagien, plastie laparoscopique du cardia	46.25.11↔	Jéjunostomie et iléostomie terminale, par chirurgie ouverte
44.67.20↔	Interventions laparoscopiques de restauration de fonction du sphincter gastro-œsophagien, (hémi-)fundoplicature laparoscopique	46.25.12↔	Jéjunostomie et iléostomie terminale, par laparoscopie
44.67.99↔	Interventions laparoscopiques de restauration de fonction du sphincter gastro-œsophagien, autre	46.26.11↔	Double jéjunostomie et iléostomie, par chirurgie ouverte
45.61↔	Résection segmentaire multiple d'intestin grêle	46.26.12↔	Double jéjunostomie et iléostomie, par laparoscopie
45.62↔	Autre résection partielle d'intestin grêle	46.29↔	Jéjunostomie et iléostomie, autre
45.63.00↔	Exérèse totale de l'intestin grêle, SAP	46.2a↔	Réalisation d'une anastomose selon Bishop-Koop
45.63.99↔	Exérèse totale de l'intestin grêle, autre	46.33↔	Réalisation d'une duodénostomie
45.70↔	Excision partielle du gros intestin, SAP	46.39↔	Autre entérostomie
45.72.11↔	Résection iléo-caecale, chirurgica a cielo aperto	46.43.00↔	Révision de stomie artificielle du gros intestin, SAP
45.72.12↔	Résection iléo-caecale, par laparoscopie	46.43.10↔	Plastie d'élargissement ou de resserrement de colostomie
45.73.11↔	Hémi-colectomie droite, par chirurgie ouverte	46.43.11↔	Nouvelle implantation de colostomie
45.73.12↔	Hémi-colectomie droite, par laparoscopie	46.43.12↔	Ablation de la partie avancée d'une colostomie
45.74.11↔	Résection du côlon transverse, par chirurgie ouverte	46.43.20↔	Conversion d'une colostomie en stomie continente
45.74.12↔	Résection du côlon transverse, par laparoscopie	46.43.99↔	Autre révision de stomie artificielle du gros intestin, autre
45.75.11↔	Hémi-colectomie gauche, par chirurgie ouverte	46.51.00↔	Fermeture de stomie de l'intestin grêle, SAP
45.75.12↔	Hémi-colectomie gauche, par laparoscopie	46.51.10↔	Fermeture de double stomie de l'intestin grêle
45.75.21↔	Hémi-colectomie gauche avec sigmoïdectomie, par chirurgie ouverte	46.51.20↔	Fermeture de stomie terminale de l'intestin grêle
45.75.22↔	Hémi-colectomie gauche avec sigmoïdectomie, par laparoscopie	46.51.99↔	Fermeture de stomie de l'intestin grêle, autre
45.76.00↔	Sigmoïdectomie, SAP	46.52.10↔	Fermeture d'une double colostomie
45.76.09↔	Sigmoïdectomie, autre	46.52.20↔	Fermeture de colostomie terminale
45.76.11↔	Sigmoïdectomie, par chirurgie ouverte	46.62↔	Autre fixation de l'intestin grêle
45.76.21↔	Sigmoïdectomie, par laparoscopie	46.80↔	Manipulation intra-abdominale d'intestin, SAP
45.77.11↔	Hémi-colectomie droite étendue, par chirurgie ouverte	48.1↔	Rectostomie
45.77.12↔	Hémi-colectomie droite étendue, par laparoscopie	48.74↔	Rectorectostomie
45.77.21↔	Hémi-colectomie gauche étendue, par chirurgie ouverte	49.77.11↔	Anoproctoplastie, par chirurgie ouverte
45.77.22↔	Hémi-colectomie gauche étendue, par laparoscopie	49.77.12↔	Anoproctoplastie, périnéale
45.78.11↔	Résection segmentaire, par chirurgie ouverte	49.77.13↔	Anoproctoplastie, par laparoscopie
45.78.12↔	Résection segmentaire, par laparoscopie	49.78.00↔	Réparation d'agénésies anorectales congénitales et atrésies anales, SAP
45.78.21↔	Résection segmentaire multiple, par chirurgie ouverte	49.78.09↔	Réparation d'agénésies anorectales congénitales et atrésies anales, autre
45.78.22↔	Résection segmentaire multiple, par laparoscopie	49.78.11↔	Anorectoplastie antérieure, par chirurgie ouverte et périnéale
45.79↔	Autre excision partielle du gros intestin	49.78.12↔	Anorectoplastie sagittale postérieure [PSARP], par chirurgie ouverte et périnéale
45.81.11↔	Colectomie, par chirurgie ouverte	49.78.13↔	Anorectoplastie sagittale postérieure [PSARP], avec fermeture de fistule de l'appareil génito-urinaire, par chirurgie ouverte et périnéale
45.81.12↔	Colectomie, par laparoscopie	49.78.14↔	Anorectoplastie sagittale postérieure [PSARP], avec correction d'une malformation du vagin, par chirurgie ouverte et périnéale
45.82.11↔	Proctocolectomie, par chirurgie ouverte	49.78.21↔	Abaissement abdominopérinéal ou sacro-abdominopérinéal lors d'agénésies anorectales congénitales et atrésies anales
45.82.12↔	Proctocolectomie, par laparoscopie	49.78.31↔	Réparation de l'anus lors d'agénésies anorectales congénitales et atrésies anales, périnéale
45.90↔	Anastomose intestinale, SAP	49.79↔	Réparation de l'anus, autre
45.91↔	Anastomose entre intestin grêle et intestin grêle	53.70↔	Réparation de hernie diaphragmatique, par voie abdominale, SAP
45.92.11↔	Anastomose entre l'intestin grêle et le rectum avec formation d'un réservoir (pouch)	53.71.11↔	Opération de hernie diaphragmatique par voie abdominale, par chirurgie ouverte, sans implantation de membranes et filets
45.92.12↔	Anastomose entre l'intestin grêle et le rectum avec formation d'un réservoir (pouch)	53.71.21↔	Opération de hernie diaphragmatique par voie abdominale, par chirurgie ouverte, avec implantation de membranes et filets
45.93↔	Anastomose entre intestin grêle et gros intestin	53.72.11↔	Opération de hernie diaphragmatique, par laparoscopie, sans implantation de membranes et filets
45.94↔	Anastomose entre gros intestin et gros intestin	53.72.21↔	Opération de hernie diaphragmatique, par laparoscopie, avec implantation de membranes et filets
45.95.11↔	Anastomose entre l'intestin grêle et l'anus avec formation d'un réservoir	53.79↔	Réparation de hernie diaphragmatique, par voie abdominale, autre
45.95.12↔	Anastomose entre l'intestin grêle et l'anus sans formation de réservoir	53.80↔	Réparation de hernie diaphragmatique, par voie thoracique et thoraco-abdominale, SAP
45.95.21↔	Anastomose entre le côlon et l'anus	53.81↔	Plicature du diaphragme
45.96↔	Anastomose entre le côlon et le rectum	53.82↔	Réparation (cure) de hernie parasternale
45.97.11↔	Création d'une anastomose basse sur l'intestin grêle, par chirurgie ouverte	53.83.11↔	Opération de hernie diaphragmatique par voie thoracique, par chirurgie ouverte, sans implantation de membranes et filets
45.97.12↔	Création d'une anastomose basse sur l'intestin grêle, par laparoscopie	53.83.21↔	Opération de hernie diaphragmatique par voie thoracique, par chirurgie ouverte, avec implantation de membranes et filets
45.98.13↔	Révision d'une anastomose à l'anus	53.84.11↔	Opération de hernie diaphragmatique, par thoracoscopie, sans implantation de membranes et filets
45.99↔	Anastomose intestinale, autre	53.84.21↔	Opération de hernie diaphragmatique, par thoracoscopie, avec implantation de membranes et filets
46.02↔	Résection de segment extériorisé d'intestin grêle		
46.04↔	Résection de segment extériorisé de gros intestin		
46.10↔	Colostomie, SAP		
46.12.11↔	Colostomie terminale, par chirurgie ouverte		
46.12.12↔	Colostomie terminale, par laparoscopie		
46.15.11↔	Double colostomie, par chirurgie ouverte		
46.15.12↔	Double colostomie, par laparoscopie		

53.85.11↔	Opération de hernie diaphragmatique, par voie thoraco-abdominale, par chirurgie ouverte, sans implantation de membranes et filets	54.64.00↔	Suture du péritoine, SAP
53.85.21↔	Opération de hernie diaphragmatique par voie thoraco-abdominale, par chirurgie ouverte, avec implantation de membranes et filets	54.64.10↔	Suture du péritoine, suture du mésentère, du grand ou du petit épiploon (après lacération)
53.89↔	Réparation de hernie diaphragmatique, par voie thoracique, autre	54.64.99↔	Suture du péritoine, autre
54.62↔	Autre suture différée de plaie abdominale granulante	54.71.00↔	Cure de gastroschisis, SAP
		54.71.10↔	Cure de gastroschisis avec transplant ou prothèse
		54.71.99↔	Cure de gastroschisis, autre
		57.86↔	Réparation d'exstrophie vésicale

procédure A13-4

35.31↔	Opérations de muscle papillaire	35.a2.11↔	Valvulotomie de la valve mitrale avec sternotomie totale comme voie d'abord
35.32↔	Opérations de cordages tendineux	35.a2.12↔	Valvulotomie de la valve mitrale avec thoracotomie mini-invasive (sternotomie partielle supérieure, thoracotomie latérale) comme voie d'abord
35.34↔	Infundibulectomie	35.a3.11↔	Valvulotomie de la valve pulmonaire avec sternotomie totale comme voie d'abord
35.35.00↔	Opération de trabécules cardiaques, SAP	35.a3.12↔	Valvulotomie de la valve pulmonaire avec thoracotomie mini-invasive (sternotomie partielle supérieure, thoracotomie latérale) comme voie d'abord
35.35.09↔	Opération de trabécules cardiaques, autre	35.a4.11↔	Valvulotomie de la valve tricuspide avec sternotomie totale comme voie d'abord
35.35.10↔	Résection fibreuse ou musculaire sous-valvulaire de la valve aortique	35.a4.12↔	Valvulotomie de la valve tricuspide avec thoracotomie mini-invasive (sternotomie partielle supérieure, thoracotomie latérale) comme voie d'abord
35.36.00↔	Résection supravalvulaire, valve cardiaque, SAP	35.c1.11↔	Reconstruction des cuspidés de la valve aortique, avec sternotomie totale comme voie d'abord
35.36.09↔	Résection supravalvulaire, valve cardiaque, autre	35.c1.12↔	Valvuloplastie de la valve aortique avec thoracotomie mini-invasive (sternotomie partielle supérieure, thoracotomie latérale) comme voie d'abord
35.36.11↔	Résection supravalvulaire, valve aortique	35.c2.11↔	Reconstruction des cuspidés de la valve mitrale, avec sternotomie totale comme voie d'abord
35.36.21↔	Résection supravalvulaire, valve pulmonaire	35.c2.12↔	Reconstruction des cuspidés de la valve mitrale, avec thoracotomie mini-invasive (sternotomie partielle supérieure, thoracotomie latérale) comme voie d'abord
35.39↔	Opérations des structures adjacentes aux valves cardiaques, autre	35.c3.11↔	Reconstruction des cuspidés de la valve pulmonaire, avec sternotomie totale comme voie d'abord
35.43.00↔	Élargissement de communication interventriculaire existante, SAP	35.c3.12↔	Reconstruction des cuspidés de la valve pulmonaire, avec thoracotomie mini-invasive (sternotomie partielle supérieure, thoracotomie latérale) comme voie d'abord
35.43.10↔	Élargissement de communication interventriculaire existante, technique à ciel ouvert	35.c4.11↔	Reconstruction des cuspidés de la valve tricuspide, avec sternotomie totale comme voie d'abord
35.43.99↔	Élargissement de communication interventriculaire existante, autre	35.c4.12↔	Reconstruction des cuspidés de la valve tricuspide, avec thoracotomie mini-invasive (sternotomie partielle supérieure, thoracotomie latérale) comme voie d'abord
35.50↔	Réparation de communication septale intracardiaque non précisée, avec prothèse	35.d1.00↔	Annuloplastie de la valve aortique, SAP
35.51↔	Réparation de communication interauriculaire avec prothèse, technique ouverte	35.d1.09↔	Annuloplastie de la valve aortique, autre
35.53↔	Réparation de communication interventriculaire avec prothèse, par voie ouverte	35.d1.11↔	Annuloplastie de la valve aortique avec sternotomie totale comme voie d'abord
35.54↔	Réparation de défaut des coussinets endocardiques (canal AV), avec prothèse	35.d1.12↔	Annuloplastie de la valve aortique avec thoracotomie mini-invasive (sternotomie partielle supérieure, thoracotomie latérale) comme voie d'abord
35.60↔	Réparation de communication septale intracardiaque non précisée, avec greffe de tissu	35.d1.13↔	Annuloplastie de la valve aortique, par voie endovasculaire
35.61↔	Réparation de communication interauriculaire, avec greffe de tissu	35.d1.14↔	Annuloplastie de la valve aortique, guidée par cathéter, par voie transapicale
35.62↔	Réparation de communication interventriculaire avec greffe de tissu	35.d2.00↔	Annuloplastie de la valve mitrale, SAP
35.63↔	Réparation de défauts des coussinets endocardiques (canal AV), avec greffe de tissu	35.d2.09↔	Annuloplastie de la valve mitrale, autre
35.70↔	Autre réparation non précisée de communication septale intracardiaque, non précisée	35.d2.11↔	Annuloplastie de la valve mitrale, avec sternotomie totale comme voie d'abord
35.71↔	Autre réparation non précisée de communication interauriculaire	35.d2.12↔	Annuloplastie de la valve mitrale, avec thoracotomie mini-invasive (sternotomie partielle supérieure, thoracotomie latérale) comme voie d'abord
35.72.00↔	Réparation de communication interventriculaire, SAP	35.d2.14↔	Annuloplastie de la valve mitrale, guidée par cathéter, par voie transapicale
35.72.10↔	Fermeture de communication interventriculaire acquise	35.d3.00↔	Annuloplastie de la valve pulmonaire, SAP
35.72.99↔	Réparation de communication interventriculaire, autre	35.d3.09↔	Annuloplastie de la valve pulmonaire, autre
35.73↔	Autre réparation non précisée de défaut des coussinets endocardiques (canal AV)	35.d3.11↔	Annuloplastie de la valve pulmonaire, avec sternotomie totale comme voie d'abord
35.81↔	Correction totale de la tétralogie de Fallot	35.d3.12↔	Annuloplastie de la valve pulmonaire, avec thoracotomie mini-invasive (sternotomie partielle supérieure, thoracotomie latérale) comme voie d'abord
35.82↔	Correction de retour (connexion) veineux pulmonaire anormal total		
35.83↔	Correction totale de tronc artériel commun (truncus arteriosus)		
35.84↔	Correction totale de transposition de gros vaisseaux, NCA		
35.85↔	Intervention de Norwood de type I		
35.91↔	Transposition (détournement) interauriculaire du retour veineux		
35.92↔	Création de conduit entre ventricule droit et artère pulmonaire		
35.93↔	Création de conduit entre ventricule gauche et aorte		
35.94↔	Création de conduit entre oreillette et artère pulmonaire		
35.95↔	Révision d'opération corrective du cœur		
35.a1.11↔	Valvulotomie de la valve aortique avec sternotomie totale comme voie d'abord		
35.a1.12↔	Valvulotomie de la valve aortique avec thoracotomie mini-invasive (sternotomie partielle supérieure, thoracotomie latérale) comme voie d'abord		

35.d3.13↔	Annuloplastie de la valve pulmonaire, par voie endovasculaire	35.f1.45↔	Remplacement de la valve aortique par xénogreffe auto-expansible, sans suture, par voie transapicale, avec utilisation d'un système d'abord et d'obturation apical percutané
35.d3.14↔	Annuloplastie de la valve pulmonaire, guidée par cathéter, par voie transapicale	35.f1.51↔	Remplacement de la valve aortique par prothèse mécanique, avec sternotomie totale comme voie d'abord
35.d4.00↔	Annuloplastie de la valve tricuspide	35.f1.52↔	Remplacement de la valve aortique par prothèse mécanique, avec thoracotomie mini-invasive (sternotomie partielle supérieure, thoracotomie latérale) comme voie d'abord
35.d4.09↔	Annuloplastie de la valve tricuspide	35.f1.61↔	Remplacement de la valve aortique par prothèse vasculaire avec valve, biologique, avec sternotomie totale comme voie d'abord
35.d4.11↔	Annuloplastie de la valve tricuspide, avec sternotomie totale comme voie d'abord	35.f1.62↔	Remplacement de la valve aortique par prothèse vasculaire avec valve, biologique avec thoracotomie mini-invasive (sternotomie partielle supérieure, thoracotomie latérale) comme voie d'abord
35.d4.12↔	Annuloplastie de la valve tricuspide, avec thoracotomie mini-invasive (sternotomie partielle supérieure, thoracotomie latérale) comme voie d'abord	35.f1.71↔	Remplacement de la valve aortique par prothèse vasculaire avec valve, mécanique, avec sternotomie totale comme voie d'abord
35.d4.13↔	Annuloplastie de la valve tricuspide, par voie endovasculaire	35.f1.72↔	Remplacement de la valve aortique par prothèse vasculaire avec valve, mécanique, avec thoracotomie mini-invasive (sternotomie partielle supérieure, thoracotomie latérale) comme voie d'abord
35.d4.14↔	Annuloplastie de la valve tricuspide, guidée par cathéter, par voie transapicale	35.f2.00↔	Remplacement de la valve mitrale par prothèse valvulaire, SAP
35.e1.11↔	Valvuloplastie de la valve aortique avec sternotomie totale comme voie d'abord	35.f2.09↔	Remplacement de la valve mitrale par prothèse valvulaire, autres
35.e1.12↔	Valvuloplastie de la valve aortique avec thoracotomie mini-invasive (sternotomie partielle supérieure, thoracotomie latérale) comme voie d'abord	35.f2.11↔	Remplacement de la valve mitrale par allogreffe (homogreffe), avec sternotomie totale comme voie d'abord
35.e2.11↔	Valvuloplastie de la valve mitrale avec sternotomie totale comme voie d'abord	35.f2.12↔	Remplacement de la valve mitrale par allogreffe (homogreffe), avec thoracotomie mini-invasive (sternotomie partielle supérieure, thoracotomie latérale) comme voie d'abord
35.e2.12↔	Valvuloplastie de la valve mitrale avec thoracotomie mini-invasive (sternotomie partielle supérieure, thoracotomie latérale) comme voie d'abord	35.f2.21↔	Remplacement de la valve mitrale par xénogreffe (bioprothèse), avec sternotomie totale comme voie d'abord
35.e3.11↔	Valvuloplastie de la valve pulmonaire avec sternotomie totale comme voie d'abord	35.f2.22↔	Remplacement de la valve mitrale par xénogreffe (bioprothèse), avec thoracotomie mini-invasive (sternotomie partielle supérieure, thoracotomie latérale) comme voie d'abord
35.e3.12↔	Valvuloplastie de la valve pulmonaire avec thoracotomie mini-invasive (sternotomie partielle supérieure, thoracotomie latérale) comme voie d'abord	35.f2.31↔	Remplacement de la valve mitrale par xénogreffe, sans stent, avec sternotomie totale comme voie d'abord
35.e4.11↔	Valvuloplastie de la valve tricuspide avec sternotomie totale comme voie d'abord	35.f2.32↔	Remplacement de la valve mitrale par xénogreffe, sans stent, avec thoracotomie mini-invasive (sternotomie partielle supérieure, thoracotomie latérale) comme voie d'abord
35.e4.12↔	Valvuloplastie de la valve tricuspide avec thoracotomie mini-invasive (sternotomie partielle supérieure, thoracotomie latérale) comme voie d'abord	35.f2.51↔	Remplacement de la valve mitrale par prothèse mécanique, avec sternotomie totale comme voie d'abord
35.f1.00↔	Remplacement de la valve aortique par une prothèse valvulaire ou par une prothèse vasculaire avec valve, SAP	35.f2.52↔	Remplacement de la valve mitrale par prothèse mécanique, avec thoracotomie mini-invasive (sternotomie partielle supérieure, thoracotomie latérale) comme voie d'abord
35.f1.09↔	Remplacement de la valve aortique par une prothèse valvulaire ou par une prothèse vasculaire avec valve, autres	35.f3.00↔	Remplacement de la valve pulmonaire par prothèse valvulaire ou prothèse vasculaire avec valve, SAP
35.f1.11↔	Remplacement de la valve aortique par allogreffe (homogreffe), avec sternotomie totale comme voie d'abord	35.f3.09↔	Remplacement de la valve pulmonaire par prothèse valvulaire ou prothèse vasculaire avec valve, autres
35.f1.12↔	Remplacement de la valve aortique par allogreffe (homogreffe), avec thoracotomie mini-invasive (sternotomie partielle supérieure, thoracotomie latérale) comme voie d'abord	35.f3.11↔	Remplacement de la valve pulmonaire par allogreffe (homogreffe), avec sternotomie totale comme voie d'abord
35.f1.21↔	Remplacement de la valve aortique par xénogreffe (bioprothèse), avec sternotomie totale comme voie d'abord	35.f3.12↔	Remplacement de la valve pulmonaire par allogreffe (homogreffe), avec thoracotomie mini-invasive (sternotomie partielle supérieure, thoracotomie latérale) comme voie d'abord
35.f1.22↔	Remplacement de la valve aortique par xénogreffe (bioprothèse), avec thoracotomie mini-invasive (sternotomie partielle supérieure, thoracotomie latérale) comme voie d'abord	35.f3.21↔	Remplacement de la valve pulmonaire par xénogreffe (bioprothèse), avec sternotomie totale comme voie d'abord
35.f1.24↔	Remplacement de la valve aortique par xénogreffe (bioprothèse), par voie transapicale	35.f3.22↔	Remplacement de la valve pulmonaire par xénogreffe (bioprothèse), avec thoracotomie mini-invasive (sternotomie partielle supérieure, thoracotomie latérale) comme voie d'abord
35.f1.25↔	Remplacement de la valve aortique par xénogreffe (bioprothèse), par voie transapicale, avec utilisation d'un système d'abord et d'obturation apical percutané	35.f3.31↔	Remplacement de la valve pulmonaire par xénogreffe, sans stent, avec sternotomie totale comme voie d'abord
35.f1.31↔	Remplacement de la valve aortique par xénogreffe, sans stent, avec sternotomie totale comme voie d'abord	35.f3.32↔	Remplacement de la valve pulmonaire par xénogreffe, sans stent, avec thoracotomie mini-invasive (sternotomie partielle supérieure, thoracotomie latérale) comme voie d'abord
35.f1.32↔	Remplacement de valve aortique par xénogreffe, sans stent, avec thoracotomie mini-invasive (sternotomie partielle supérieure, thoracotomie latérale) comme voie d'abord	35.f3.51↔	Remplacement de la valve pulmonaire par prothèse mécanique, avec sternotomie totale comme voie d'abord
35.f1.34↔	Remplacement de la valve aortique par xénogreffe, sans stent, par voie transapicale	35.f3.52↔	Remplacement de la valve pulmonaire par prothèse mécanique, avec thoracotomie mini-invasive (sternotomie partielle supérieure, thoracotomie latérale) comme voie d'abord
35.f1.35↔	Remplacement de la valve aortique par xénogreffe, sans stent, par voie transapicale, avec utilisation d'un système d'abord et d'obturation apical percutané	35.f3.61↔	Remplacement de la valve pulmonaire par prothèse vasculaire avec valve, biologique, avec sternotomie totale comme voie d'abord
35.f1.41↔	Remplacement de la valve aortique par xénogreffe auto-expansible, sans suture, avec sternotomie totale comme voie d'abord		
35.f1.42↔	Remplacement de valve aortique par xénogreffe auto-expansible, sans suture, avec thoracotomie mini-invasive (sternotomie partielle supérieure, thoracotomie latérale) comme voie d'abord		
35.f1.44↔	Remplacement de la valve aortique par xénogreffe auto-expansible, sans suture, par voie transapicale		

35.f3.62↔	Remplacement de la valve pulmonaire par prothèse vasculaire avec valve, biologique avec thoracotomie mini-invasive (sternotomie partielle supérieure, thoracotomie latérale) comme voie d'abord	35.g4.12↔	Révision d'un remplacement de la valve tricuspide, avec thoracotomie mini-invasive (sternotomie partielle supérieure, thoracotomie latérale) comme voie d'abord
35.f3.71↔	Remplacement de la valve pulmonaire par prothèse vasculaire avec valve, biologique, avec sternotomie totale comme voie d'abord	35.g4.13↔	Révision d'un remplacement de la valve tricuspide, par voie endovasculaire
35.f3.72↔	Remplacement de la valve pulmonaire par prothèse vasculaire avec valve, mécanique, avec thoracotomie mini-invasive (sternotomie partielle supérieure, thoracotomie latérale) comme voie d'abord	35.g4.14↔	Révision d'un remplacement de la valve tricuspide, par voie transapicale
35.f4.00↔	Remplacement de la valve tricuspide par prothèse valvulaire, SAP	35.g9↔	Révision d'un remplacement de valve cardiaque, autres
35.f4.09↔	Remplacement de la valve tricuspide par prothèse valvulaire, autres	35.h1.00↔	Retrait avec implantation d'une nouvelle prothèse valvulaire aortique ou d'une prothèse vasculaire avec valve, SAP
35.f4.11↔	Remplacement de la valve tricuspide par allogreffe (homogreffe), avec sternotomie totale comme voie d'abord	35.h1.09↔	Retrait avec implantation d'une nouvelle prothèse valvulaire aortique ou d'une prothèse vasculaire avec valve, autres
35.f4.12↔	Remplacement de la valve tricuspide par allogreffe (homogreffe), avec thoracotomie mini-invasive (sternotomie partielle supérieure, thoracotomie latérale) comme voie d'abord	35.h1.11↔	Retrait d'une prothèse valvulaire aortique ainsi qu'implantation d'une allogreffe (homogreffe), avec sternotomie totale comme voie d'abord
35.f4.21↔	Remplacement de la valve tricuspide par xénogreffe (bioprothèse), avec sternotomie totale comme voie d'abord	35.h1.12↔	Retrait d'une prothèse valvulaire aortique ainsi qu'implantation d'une allogreffe (homogreffe), avec thoracotomie mini-invasive (sternotomie partielle supérieure, thoracotomie latérale) comme voie d'abord
35.f4.22↔	Remplacement de la valve tricuspide par xénogreffe (bioprothèse), avec thoracotomie mini-invasive (sternotomie partielle supérieure, thoracotomie latérale) comme voie d'abord	35.h1.21↔	Retrait d'une prothèse valvulaire aortique ainsi qu'implantation d'une xénogreffe (bioprothèse), avec sternotomie totale comme voie d'abord
35.f4.23↔	Remplacement de la valve tricuspide par xénogreffe (bioprothèse), par voie endovasculaire	35.h1.22↔	Retrait d'une prothèse valvulaire aortique ainsi qu'implantation d'une xénogreffe (bioprothèse), avec thoracotomie mini-invasive (sternotomie partielle supérieure, thoracotomie latérale) comme voie d'abord
35.f4.24↔	Remplacement de la valve tricuspide par xénogreffe (bioprothèse), par voie transapicale	35.h1.31↔	Retrait d'une prothèse valvulaire aortique ainsi qu'implantation d'une xénogreffe, sans stent, avec sternotomie totale comme voie d'abord
35.f4.31↔	Remplacement de la valve tricuspide par xénogreffe, sans stent, avec sternotomie totale comme voie d'abord	35.h1.32↔	Retrait d'une prothèse valvulaire aortique ainsi qu'implantation d'une xénogreffe, sans stent, avec thoracotomie mini-invasive (sternotomie partielle supérieure, thoracotomie latérale) comme voie d'abord
35.f4.32↔	Remplacement de la valve tricuspide par xénogreffe, sans stent, avec thoracotomie mini-invasive (sternotomie partielle supérieure, thoracotomie latérale) comme voie d'abord	35.h1.41↔	Retrait d'une prothèse valvulaire aortique ainsi qu'implantation d'une xénogreffe auto-expansible, sans suture, avec sternotomie totale comme voie d'abord
35.f4.33↔	Remplacement de la valve tricuspide par xénogreffe, sans stent, par voie endovasculaire	35.h1.42↔	Retrait d'une prothèse valvulaire aortique ainsi qu'implantation d'une xénogreffe auto-expansible, sans suture, avec thoracotomie mini-invasive (sternotomie partielle supérieure, thoracotomie latérale) comme voie d'abord
35.f4.34↔	Remplacement de la valve tricuspide par xénogreffe, sans stent, par voie transapicale	35.h1.51↔	Retrait d'une prothèse valvulaire aortique ainsi qu'implantation d'une prothèse mécanique, avec sternotomie totale comme voie d'abord
35.f4.51↔	Remplacement de la valve tricuspide par prothèse mécanique, avec sternotomie totale comme voie d'abord	35.h1.52↔	Retrait d'une prothèse valvulaire aortique ainsi qu'implantation d'une prothèse mécanique, avec thoracotomie mini-invasive (sternotomie partielle supérieure, thoracotomie latérale) comme voie d'abord
35.f4.52↔	Remplacement de la valve tricuspide par prothèse mécanique, avec thoracotomie mini-invasive (sternotomie partielle supérieure, thoracotomie latérale) comme voie d'abord	35.h1.61↔	Retrait d'une prothèse valvulaire aortique ainsi qu'implantation d'une prothèse vasculaire avec valve, biologique, avec sternotomie totale comme voie d'abord
35.g0↔	Révision d'un remplacement de la valve, SAP	35.h1.62↔	Retrait d'une prothèse valvulaire aortique ainsi qu'implantation d'une prothèse vasculaire avec valve, biologique avec thoracotomie mini-invasive (sternotomie partielle supérieure, thoracotomie latérale) comme voie d'abord
35.g1.11↔	Révision d'un remplacement de la valve aortique, avec sternotomie totale comme voie d'abord	35.h1.71↔	Retrait d'une prothèse valvulaire aortique ainsi qu'implantation d'une prothèse vasculaire avec valve, mécanique, avec sternotomie totale comme voie d'abord
35.g1.12↔	Révision d'un remplacement de la valve aortique, avec thoracotomie mini-invasive (sternotomie partielle supérieure, thoracotomie latérale) comme voie d'abord	35.h1.72↔	Retrait d'une prothèse valvulaire aortique ainsi qu'implantation d'une prothèse vasculaire avec valve, mécanique avec thoracotomie mini-invasive (sternotomie partielle supérieure, thoracotomie latérale) comme voie d'abord
35.g1.13↔	Révision d'un remplacement de la valve aortique, par voie endovasculaire	35.h2.00↔	Retrait avec implantation d'une nouvelle prothèse valvulaire mitrale, SAP
35.g1.14↔	Révision d'un remplacement de la valve aortique, par voie transapicale	35.h2.09↔	Retrait avec implantation d'une nouvelle prothèse valvulaire mitrale, autres
35.g2.11↔	Révision d'un remplacement de la valve mitrale, avec sternotomie totale comme voie d'abord	35.h2.11↔	Retrait d'une prothèse valvulaire mitrale ainsi qu'implantation d'une allogreffe (homogreffe), avec sternotomie totale comme voie d'abord
35.g2.12↔	Révision d'un remplacement de la valve mitrale, avec thoracotomie mini-invasive (sternotomie partielle supérieure, thoracotomie latérale) comme voie d'abord	35.h2.12↔	Retrait d'une prothèse valvulaire mitrale ainsi qu'implantation d'une allogreffe (homogreffe), avec thoracotomie mini-invasive (sternotomie partielle supérieure, thoracotomie latérale) comme voie d'abord
35.g2.13↔	Révision d'un remplacement de la valve mitrale, par voie endovasculaire		
35.g2.14↔	Révision d'un remplacement de la valve mitrale, par voie transapicale		
35.g3.11↔	Révision d'un remplacement de la valve pulmonaire, avec sternotomie totale comme voie d'abord		
35.g3.12↔	Révision d'un remplacement de la valve pulmonaire, avec thoracotomie mini-invasive (sternotomie partielle supérieure, thoracotomie latérale) comme voie d'abord		
35.g3.13↔	Révision d'un remplacement de la valve pulmonaire, par voie endovasculaire		
35.g3.14↔	Révision d'un remplacement de la valve pulmonaire, par voie transapicale		
35.g4.11↔	Révision d'un remplacement de la valve tricuspide, avec sternotomie totale comme voie d'abord		

35.h2.21↔	Retrait d'une prothèse valvulaire mitrale ainsi qu'implantation d'une xénogreffe (bioprothèse), avec sternotomie totale comme voie d'abord	35.h3.72↔	Retrait d'une prothèse valvulaire pulmonaire ainsi qu'implantation d'une prothèse vasculaire avec valve, mécanique, avec thoracotomie mini-invasive (sternotomie partielle supérieure, thoracotomie latérale) comme voie d'abord
35.h2.22↔	Retrait d'une prothèse valvulaire mitrale ainsi qu'implantation d'une xénogreffe (bioprothèse), avec thoracotomie mini-invasive (sternotomie partielle supérieure, thoracotomie latérale) comme voie d'abord	35.h4.00↔	Retrait avec implantation d'une nouvelle prothèse valvulaire tricuspide, SAP
35.h2.23↔	Retrait d'une prothèse valvulaire mitrale ainsi qu'implantation d'une xénogreffe (bioprothèse), par voie endovasculaire	35.h4.09↔	Retrait avec implantation d'une nouvelle prothèse valvulaire tricuspide, autres
35.h2.24↔	Retrait d'une prothèse valvulaire mitrale ainsi qu'implantation d'une xénogreffe (bioprothèse), par voie transapicale	35.h4.11↔	Retrait d'une prothèse valvulaire tricuspide ainsi qu'implantation d'une allogreffe (homogreffe), avec sternotomie totale comme voie d'abord
35.h2.31↔	Retrait d'une prothèse valvulaire mitrale ainsi qu'implantation d'une xénogreffe, sans stent, avec sternotomie totale comme voie d'abord	35.h4.12↔	Retrait d'une prothèse valvulaire tricuspide ainsi qu'implantation d'une allogreffe (homogreffe), avec thoracotomie mini-invasive (sternotomie partielle supérieure, thoracotomie latérale) comme voie d'abord
35.h2.32↔	Retrait d'une prothèse valvulaire mitrale ainsi qu'implantation d'une xénogreffe, sans stent, avec thoracotomie mini-invasive (sternotomie partielle supérieure, thoracotomie latérale) comme voie d'abord	35.h4.21↔	Retrait d'une prothèse valvulaire tricuspide ainsi qu'implantation d'une xénogreffe (bioprothèse), avec sternotomie totale comme voie d'abord
35.h2.33↔	Retrait d'une prothèse valvulaire mitrale ainsi qu'implantation d'une xénogreffe, sans stent, par voie endovasculaire	35.h4.22↔	Retrait d'une prothèse valvulaire tricuspide ainsi qu'implantation d'une xénogreffe (bioprothèse), avec thoracotomie mini-invasive (sternotomie partielle supérieure, thoracotomie latérale) comme voie d'abord
35.h2.34↔	Retrait d'une prothèse valvulaire mitrale ainsi qu'implantation d'une xénogreffe, sans stent, par voie transapicale	35.h4.23↔	Retrait d'une prothèse valvulaire tricuspide ainsi qu'implantation d'une xénogreffe (bioprothèse), par voie endovasculaire
35.h2.51↔	Retrait d'une prothèse valvulaire mitrale ainsi qu'implantation d'une prothèse mécanique, avec sternotomie totale comme voie d'abord	35.h4.31↔	Retrait d'une prothèse valvulaire tricuspide ainsi qu'implantation d'une xénogreffe, sans stent, avec sternotomie totale comme voie d'abord
35.h2.52↔	Retrait d'une prothèse valvulaire mitrale ainsi qu'implantation d'une prothèse mécanique, avec thoracotomie mini-invasive (sternotomie partielle supérieure, thoracotomie latérale) comme voie d'abord	35.h4.32↔	Retrait d'une prothèse valvulaire tricuspide ainsi qu'implantation d'une xénogreffe, sans stent, avec thoracotomie mini-invasive (sternotomie partielle supérieure, thoracotomie latérale) comme voie d'abord
35.h3.00↔	Retrait avec implantation d'une nouvelle prothèse valvulaire pulmonaire ou d'une prothèse vasculaire avec valve, SAP	35.h4.33↔	Retrait d'une prothèse valvulaire tricuspide ainsi qu'implantation d'une xénogreffe, sans stent, par voie endovasculaire
35.h3.09↔	Retrait avec implantation d'une nouvelle prothèse valvulaire pulmonaire ou d'une prothèse vasculaire avec valve, autres	35.h4.51↔	Retrait d'une prothèse valvulaire tricuspide ainsi qu'implantation consécutive d'une prothèse mécanique, avec sternotomie totale comme voie d'abord
35.h3.11↔	Retrait d'une prothèse valvulaire pulmonaire ainsi qu'implantation d'une allogreffe (homogreffe), avec sternotomie totale comme voie d'abord	35.h4.52↔	Retrait d'une prothèse valvulaire tricuspide ainsi qu'implantation d'une prothèse mécanique, avec thoracotomie mini-invasive (sternotomie partielle supérieure, thoracotomie latérale) comme voie d'abord
35.h3.12↔	Retrait d'une prothèse valvulaire pulmonaire ainsi qu'implantation d'une allogreffe (homogreffe), avec thoracotomie mini-invasive (sternotomie partielle supérieure, thoracotomie latérale) comme voie d'abord	35.i2.11↔	Opération selon Ross
35.h3.21↔	Retrait d'une prothèse valvulaire pulmonaire ainsi qu'implantation d'une xénogreffe (bioprothèse), avec sternotomie totale comme voie d'abord	35.i3.11↔	Intervention de Tirone David
35.h3.22↔	Retrait d'une prothèse valvulaire pulmonaire ainsi qu'implantation d'une xénogreffe (bioprothèse), avec thoracotomie mini-invasive (sternotomie partielle supérieure, thoracotomie latérale) comme voie d'abord	35.i3.12↔	Opération selon Yacoub
35.h3.31↔	Retrait d'une prothèse valvulaire pulmonaire ainsi qu'implantation d'une xénogreffe, sans stent, avec sternotomie totale comme voie d'abord	36.99.10↔	Traitement par injection intracoronaire de cellules souches, SAP
35.h3.32↔	Retrait d'une prothèse valvulaire pulmonaire ainsi qu'implantation d'une prothèse mécanique, sans stent, avec thoracotomie mini-invasive (sternotomie partielle supérieure, thoracotomie latérale) comme voie d'abord	36.99.11↔	Traitement par injection intracoronaire de cellules souches, sans enrichissement de fractions ni culture
35.h3.51↔	Retrait d'une prothèse valvulaire pulmonaire ainsi qu'implantation d'une prothèse mécanique, avec sternotomie totale comme voie d'abord	36.99.12↔	Traitement par injection intracoronaire de cellules souches obtenues par enrichissement de fractions ou multipliées en culture
35.h3.52↔	Retrait d'une prothèse valvulaire pulmonaire ainsi qu'implantation d'une prothèse mécanique, avec thoracotomie mini-invasive (sternotomie partielle supérieure, thoracotomie latérale) comme voie d'abord	36.99.19↔	Traitement par injection intracoronaire de cellules souches, autre
35.h3.61↔	Retrait d'une prothèse valvulaire pulmonaire ainsi qu'implantation d'une prothèse vasculaire avec valve, biologique, avec sternotomie totale comme voie d'abord	37.8a.21↔	Implantation de pacemaker à double chambre, sans stimulation antitachycardique
35.h3.62↔	Retrait d'une prothèse valvulaire pulmonaire ainsi qu'implantation d'une prothèse vasculaire avec valve, biologique avec thoracotomie mini-invasive (sternotomie partielle supérieure, thoracotomie latérale) comme voie d'abord	37.8a.22↔	Implantation de pacemaker à double chambre, avec stimulation antitachycardique
35.h3.71↔	Retrait d'une prothèse valvulaire pulmonaire ainsi qu'implantation d'une prothèse vasculaire avec valve, mécanique, avec sternotomie totale comme voie d'abord	37.8a.31↔	Implantation de pacemaker à resynchronisation (CRT-P)
		37.8e.00↔	Implantation de cardiovertteur ou défibrillateur, SAP
		37.8e.11↔	Implantation d'un défibrillateur à chambre unique
		37.8e.12↔	Implantation d'un défibrillateur à double chambre
		37.8e.21↔	Implantation de défibrillateur à resynchronisation (CRT-D)
		37.8e.22↔	Implantation de défibrillateur à chambre unique avec capteur auriculaire
		37.8e.31↔	Implantation d'un système sous-cutané de défibrillation
		37.8e.99↔	Implantation de cardiovertteur ou défibrillateur, autre
		37.99.21↔	Réparation d'un ventricule droit à double issue de type Fallot
		37.99.22↔	Réparation d'autre ventricule droit à double issue
		37.99.23↔	Opération d'un coeur fonctionnellement/morphologiquement univentriculaire
		37.99.24↔	Réparation d'un coeur triatrial
		37.99.25↔	Réparation d'absence de valve pulmonaire
		39.21.00↔	Anastomose de veine cave à artère pulmonaire, SAP
		39.21.10↔	Opération de Glenn sur un coeur fonctionnellement/morphologiquement univentriculaire

39.21.99↔	Anastomose de veine cave à artère pulmonaire, autre	41.0b.21↔	Transplantation de cellules souches hématopoïétiques de sang périphérique, autologue
39.73.00↔	Implantation endovasculaire de greffe sur l'aorte thoracique, SAP	41.0b.31↔	Transplantation de cellules souches hématopoïétiques de sang du cordon ombilical, autologue
39.73.10↔	Implantation endovasculaire de greffe sur l'aorte thoracique, sans fenestration ni bras latéral	41.0d↔	Prélèvement et transplantation de cellules souches hématopoïétiques, autres
39.73.11↔	Implantation endovasculaire de greffe sur l'aorte thoracique, avec fenestration ou bras latéral	55.69.00↔	Autre greffe rénale, SAP
39.73.20↔	Implantation endovasculaire de greffe sur l'aorte thoraco-abdominale	55.69.10↔	Autre greffe rénale, allogénique
39.73.99↔	Implantation endovasculaire de greffe sur l'aorte thoracique, autre	55.69.20↔	Autre greffe rénale, syngénique
41.00↔	Prélèvement et transplantation de cellules souches hématopoïétiques, SAP	55.69.30↔	Autre greffe rénale, en bloc
41.0b.09↔	Transplantation de cellules souches hématopoïétiques, autres	55.69.40↔	Autre greffe rénale, retransplantation rénale durant la même hospitalisation
41.0b.11↔	Transplantation de cellules souches hématopoïétiques de moelle osseuse, autologue	55.69.99↔	Autre greffe rénale, autre

procédure A13-5

20.96↔	Autre implantation ou remplacement de prothèse cochléaire, SAP	37.6a.11↔	Implantation d'un système d'assistance cardio-vasculaire, avec pompe, sans fonction d'échange gazeux, extracorporel, ventriculaire gauche, par chirurgie thoracique ouverte (thoracotomie, mini-thoracotomie, sternotomie)
20.97↔	Implantation ou remplacement de prothèse cochléaire, à un seul canal	37.6a.12↔	Implantation d'un système d'assistance cardio-vasculaire, avec pompe, sans fonction d'échange gazeux, extracorporel, ventriculaire droit, par chirurgie thoracique ouverte (thoracotomie, mini-thoracotomie, sternotomie)
20.98↔	Implantation ou remplacement de prothèse cochléaire, aux canaux multiples	37.6a.21↔	Implantation d'un système d'assistance cardio-vasculaire, avec pompe, sans fonction d'échange gazeux, extracorporel, biventriculaire, par chirurgie thoracique ouverte (thoracotomie, mini-thoracotomie, sternotomie)
35.e2.14↔	Valvuloplastie de la valve mitrale, par voie endovasculaire, transveineuse	37.6a.31↔	Implantation d'un système d'assistance cardio-vasculaire, avec pompe, sans fonction d'échange gazeux, intracorporel, ventriculaire gauche, par chirurgie thoracique ouverte (thoracotomie, mini-thoracotomie, sternotomie)
35.f1.23↔	Remplacement de la valve aortique par xéno greffe (bioprothèse), par voie endovasculaire	37.6a.32↔	Implantation d'un système d'assistance cardio-vasculaire, avec pompe, sans fonction d'échange gazeux, intracorporel, ventriculaire droit, par chirurgie thoracique ouverte (thoracotomie, mini-thoracotomie, sternotomie)
35.f1.24↔	Remplacement de la valve aortique par xéno greffe (bioprothèse), par voie transapicale	37.6a.33↔	Implantation d'un système d'assistance cardio-vasculaire, avec pompe, sans fonction d'échange gazeux, intracorporel, biventriculaire, par chirurgie thoracique ouverte (thoracotomie, mini-thoracotomie, sternotomie)
35.f1.25↔	Remplacement de la valve aortique par xéno greffe (bioprothèse), par voie transapicale, avec utilisation d'un système d'abord et d'obturation apical percutané	39.71.10↔	Implantation endovasculaire d'une greffe dans l'aorte abdominale, aorto-iliaque, sans fenestration ni bras latéral
35.f1.33↔	Remplacement de la valve aortique par xéno greffe, sans stent, par voie endovasculaire	39.71.11↔	Implantation endovasculaire d'une greffe dans l'aorte abdominale, aorto-iliaque, avec fenestration ou bras latéral
35.f1.34↔	Remplacement de la valve aortique par xéno greffe, sans stent, par voie transapicale	39.71.12↔	Implantation endovasculaire d'une greffe dans l'aorte abdominale, prothèse de bifurcation aorto-bi-iliaque, sans fenestration ni bras latéral
35.f1.35↔	Remplacement de la valve aortique par xéno greffe, sans stent, par voie transapicale, avec utilisation d'un système d'abord et d'obturation apical percutané	39.71.13↔	Implantation endovasculaire d'une greffe dans l'aorte abdominale, prothèse de bifurcation aorto-bi-iliaque, avec fenestration ou bras latéral
35.f1.43↔	Remplacement de la valve aortique par xéno greffe auto-expansible, sans suture, par voie endovasculaire	39.71.14↔	Implantation endovasculaire d'une greffe dans l'aorte abdominale, prothèse tubulaire, aortique, sans fenestration ni bras latéral
35.f1.44↔	Remplacement de la valve aortique par xéno greffe auto-expansible, sans suture, par voie transapicale	39.71.15↔	Implantation endovasculaire d'une greffe dans l'aorte abdominale, prothèse tubulaire, aortique, avec fenestration ou bras latéral
35.f1.45↔	Remplacement de la valve aortique par xéno greffe auto-expansible, sans suture, par voie transapicale, avec utilisation d'un système d'abord et d'obturation apical percutané	39.73.10↔	Implantation endovasculaire de greffe sur l'aorte thoracique, sans fenestration ni bras latéral
35.f2.23↔	Remplacement de la valve mitrale par xéno greffe (bioprothèse), par voie endovasculaire	39.73.11↔	Implantation endovasculaire de greffe sur l'aorte thoracique, avec fenestration ou bras latéral
35.f2.24↔	Remplacement de la valve mitrale par xéno greffe (bioprothèse), par voie transapicale	39.73.20↔	Implantation endovasculaire de greffe sur l'aorte thoraco-abdominale
35.f2.33↔	Remplacement de la valve mitrale par xéno greffe, sans stent, par voie endovasculaire		
35.f2.34↔	Remplacement de la valve mitrale par xéno greffe, sans stent, par voie transapicale		
35.f3.23↔	Remplacement de la valve pulmonaire par xéno greffe (bioprothèse), par voie endovasculaire		
35.f3.24↔	Remplacement de la valve pulmonaire par xéno greffe (bioprothèse), par voie transapicale		
35.f3.25↔	Remplacement de la valve pulmonaire par xéno greffe (bioprothèse), par voie transapicale, avec utilisation d'un système d'abord et d'obturation apical percutané		
35.f3.33↔	Remplacement de la valve pulmonaire par xéno greffe, sans stent, par voie endovasculaire		
35.f3.34↔	Remplacement de la valve pulmonaire par xéno greffe, sans stent, par voie transapicale		
35.f3.35↔	Remplacement de la valve pulmonaire par xéno greffe, sans stent, par voie transapicale, avec utilisation d'un système d'abord et d'obturation apical percutané		

procédure A13-6

99.b7.1a†↔	Traitement complexe de médecine intensive, 1657 à 1932 points de dépense	99.b7.2a†↔	Traitement complexe de médecine intensive chez l'enfant (procédure de base), 2059 à 2352 points de dépense
99.b7.1b†↔	Traitement complexe de médecine intensive, 1933 à 2208 points de dépense	99.b7.2b†↔	Traitement complexe de médecine intensive chez l'enfant (procédure de base), 2353 à 2646 points de dépense
99.b7.1c†↔	Traitement complexe de médecine intensive, 2209 à 2484 points de dépense	99.b7.2c†↔	Traitement complexe de médecine intensive chez l'enfant (procédure de base), 2647 à 2940 points de dépense
99.b7.1d†↔	Traitement complexe de médecine intensive, 2485 à 2760 points de dépense	99.b7.2d†↔	Traitement complexe de médecine intensive chez l'enfant (procédure de base), 2941 à 3430 points de dépense
99.b7.1e†↔	Traitement complexe de médecine intensive, 2761 à 3220 points de dépense	99.b7.2e†↔	Traitement complexe de médecine intensive chez l'enfant (procédure de base), 3431 à 3920 points de dépense
99.b7.1f†↔	Traitement complexe de médecine intensive, 3221 à 3680 points de dépense	99.b7.2f†↔	Traitement complexe de médecine intensive chez l'enfant (procédure de base), 3921 à 4410 points de dépense
99.b7.1g†↔	Traitement complexe de médecine intensive, 3681 à 4600 points de dépense	99.b7.2g†↔	Traitement complexe de médecine intensive chez l'enfant (procédure de base), 4411 à 4900 points de dépense
99.b7.1h†↔	Traitement complexe de médecine intensive, 4601 à 5520 points de dépense	99.b7.2h†↔	Traitement complexe de médecine intensive chez l'enfant (procédure de base), 4901 à 5880 points de dépense
99.b7.1i†↔	Traitement complexe de médecine intensive, 5521 à 7360 points de dépense	99.b7.2i†↔	Traitement complexe de médecine intensive chez l'enfant (procédure de base), 5881 à 6860 points de dépense
99.b7.1j†↔	Traitement complexe de médecine intensive, 7361 à 9200 points de dépense	99.b7.2j†↔	Traitement complexe de médecine intensive chez l'enfant (procédure de base), 6861 à 7840 points de dépense
99.b7.1k†↔	Traitement complexe de médecine intensive, 9201 à 11040 points de dépense	99.b7.2k†↔	Traitement complexe de médecine intensive chez l'enfant (procédure de base), 7841 à 9800 points de dépense
99.b7.1l†↔	Traitement complexe de médecine intensive, 11041 à 13800 points de dépense	99.b7.2l†↔	Traitement complexe de médecine intensive chez l'enfant (procédure de base), 9801 à 11760 points de dépense
99.b7.1m†↔	Traitement complexe de médecine intensive, 13801 à 16560 points de dépense	99.b7.2m†↔	Traitement complexe de médecine intensive chez l'enfant (procédure de base), 11761 à 13720 points de dépense
99.b7.1n†↔	Traitement complexe de médecine intensive, 16561 à 19320 points de dépense	99.b7.2n†↔	Traitement complexe de médecine intensive chez l'enfant (procédure de base), 13721 à 16660 points de dépense
99.b7.1o†↔	Traitement complexe de médecine intensive, 19321 points de dépense et plus	99.b7.2o†↔	Traitement complexe de médecine intensive chez l'enfant (procédure de base), 16661 à 19600 points de dépense
99.b7.27†↔	Traitement complexe de médecine intensive chez l'enfant (procédure de base), 1471 à 1764 points de dépense	99.b7.2p†↔	Traitement complexe de médecine intensive chez l'enfant (procédure de base), 19601 points de dépense et plus
99.b7.28†↔	Traitement complexe de médecine intensive chez l'enfant (procédure de base), 1765 à 2058 points de dépense		

ADRG A15**Transplantation de moelle osseuse / transfusion de cellules souches, autogène**

Procédure dans le tableau A15-3

DRG A15A**Transplantation de moelle osseuse / transfusion de cellules souches, autogène, sauf pour plasmocytome et transfus. de cell. souches lors de cardiopathie, néoformation au comportement incertain, lymphome ou néoform. maligne sur testicule et ovaire, ou âge < 16 ans**

Aucun(e) diagnostic principal dans tableau A15-1 et procédure dans le tableau A15-3 et (aucun(e) diagnostic principal dans tableau A15-2 ou Âge < 16 années)

DRG A15B**Transplantation de moelle osseuse / transfusion de cellules souches, autogène, sauf pour plasmocytome et transfus. de cell. souches lors de cardiopathie, sauf en cas de néoformation au comportement incertain, lymphome ou néoformation maligne sur testicule et ovaire, âge > 15 ans**

Aucun(e) diagnostic principal dans tableau A15-1 et procédure dans le tableau A15-3

DRG A15C**Transplantation de moelle osseuse / transfusion de cellules souches, autogène, lors de plasmocytome et transfusion de cellules souches lors de cardiopathie****diagnostic principal A15-1**

C90.00	Myélome multiple: Sans mention de rémission complète	C90.21	Plasmocytome extramédullaire: En rémission complète
C90.01	Myélome multiple: En rémission complète	C90.30	Plasmocytome solitaire: Sans mention de rémission complète
C90.10	Leucémie à plasmocytes: Sans mention de rémission complète	C90.31	Plasmocytome solitaire: En rémission complète
C90.11	Leucémie à plasmocytes: En rémission complète		
C90.20	Plasmocytome extramédullaire: Sans mention de rémission complète		

diagnostic principal A15-2

C56	Tumeur maligne de l'ovaire	C88.41	Lymphome extranodal de la zone marginale à cellules B, lymphome des tissus lymphoïdes associés aux muqueuses [lymphome MALT]: En rémission complète
C62.0	Tumeur maligne: Cryptorchidie	C88.70	Autres maladies immunoprolifératives malignes: Sans mention de rémission complète
C62.1	Tumeur maligne: Testicule descendu	C88.71	Autres maladies immunoprolifératives malignes: En rémission complète
C62.9	Tumeur maligne: Testicule, sans précision	C88.90	Maladie immunoproliférative maligne, sans précision: Sans mention de rémission complète
C79.9	Tumeur maligne secondaire de siège non précisé	C88.91	Maladie immunoproliférative maligne, sans précision: En rémission complète
C80.0	Tumeur maligne, siège primitif inconnu, ainsi précisée	D40.0	Tumeurs à évolution imprévisible ou inconnue: Prostate
C80.9	Tumeur maligne, sans précision	D40.1	Tumeurs à évolution imprévisible ou inconnue: Testicule
C81.0	Lymphome de Hodgkin nodulaire à prédominance lymphocytaire	D40.7	Tumeurs à évolution imprévisible ou inconnue: Autres organes génitaux de l'homme
C81.1	Lymphome de Hodgkin (classique) avec sclérose nodulaire	D40.9	Tumeurs à évolution imprévisible ou inconnue: Organe génital de l'homme, sans précision
C81.2	Lymphome de Hodgkin (classique) à cellularité mixte	D41.0	Tumeurs à évolution imprévisible ou inconnue: Rein
C81.3	Lymphome de Hodgkin (classique) à déplétion lymphocytaire	D41.1	Tumeurs à évolution imprévisible ou inconnue: Bassinet
C81.4	Lymphome de Hodgkin (classique) riche en lymphocytes	D41.2	Tumeurs à évolution imprévisible ou inconnue: Urètre
C81.7	Autres formes de lymphome de Hodgkin (classique)	D41.3	Tumeurs à évolution imprévisible ou inconnue: Urètre
C81.9	Lymphome de Hodgkin, sans précision	D41.4	Tumeurs à évolution imprévisible ou inconnue: Vessie
C82.0	Lymphome folliculaire de grade I	D41.7	Tumeurs à évolution imprévisible ou inconnue: Autres organes urinaires
C82.1	Lymphome folliculaire de grade II	D41.9	Tumeurs à évolution imprévisible ou inconnue: Organe urinaire, sans précision
C82.2	Lymphome folliculaire de grade III, sans précision	D42.0	Tumeurs à évolution imprévisible ou inconnue: Méninges cérébrales
C82.3	Lymphome folliculaire de grade IIIa	D42.1	Tumeurs à évolution imprévisible ou inconnue: Méninges rachidiennes
C82.4	Lymphome folliculaire de grade IIIb	D42.9	Tumeurs à évolution imprévisible ou inconnue: Méninges, sans précision
C82.5	Lymphome centrofolliculaire diffus	D43.0	Tumeurs à évolution imprévisible ou inconnue: Encéphale, supratentorial
C82.6	Lymphome centrofolliculaire cutané	D43.1	Tumeurs à évolution imprévisible ou inconnue: Encéphale, infratentorial
C82.7	Autres formes de lymphome, folliculaire	D43.2	Tumeurs à évolution imprévisible ou inconnue: Encéphale, sans précision
C82.9	Lymphome folliculaire, sans précision	D43.3	Tumeurs à évolution imprévisible ou inconnue: Nerfs crâniens
C83.0	Lymphome à petites cellules B	D43.4	Tumeurs à évolution imprévisible ou inconnue: Moelle épinière
C83.1	Lymphome à cellules du manteau	D43.7	Tumeurs à évolution imprévisible ou inconnue: Autres parties du système nerveux central
C83.3	Lymphome diffus à grandes cellules B	D43.9	Tumeurs à évolution imprévisible ou inconnue: Système nerveux central, sans précision
C83.5	Lymphome lymphoblastique	D44.0	Tumeurs à évolution imprévisible ou inconnue: Thyroïde
C83.7	Lymphome de Burkitt	D44.1	Tumeurs à évolution imprévisible ou inconnue: Surrénale
C83.8	Autres lymphomes non folliculaires	D44.2	Tumeurs à évolution imprévisible ou inconnue: Parathyroïde
C83.9	Lymphome non folliculaire, sans précision	D44.3	Tumeurs à évolution imprévisible ou inconnue: Hypophyse
C84.0	Mycosis fongoïde	D44.4	Tumeurs à évolution imprévisible ou inconnue: Canal cranio-pharyngien
C84.1	Réticulose de Sézary	D44.5	Tumeurs à évolution imprévisible ou inconnue: Epiphyse [glande pinéale]
C84.4	Lymphome périphérique à cellules T, non spécifié	D44.6	Tumeurs à évolution imprévisible ou inconnue: Corpuscule carotidien
C84.5	Autres lymphomes à cellules T/NK matures	D44.7	Tumeurs à évolution imprévisible ou inconnue: Glomus aortique et autres paraganglions
C84.6	Lymphome anaplasique à grandes cellules, ALK positif	D44.8	Tumeurs à évolution imprévisible ou inconnue: Atteinte pluriglandulaire
C84.7	Lymphome anaplasique à grandes cellules, ALK négatif	D44.9	Tumeurs à évolution imprévisible ou inconnue: Glande endocrine, sans précision
C84.8	Lymphome cutané à cellules T, sans précision		
C84.9	Lymphome à cellules T/NK matures, sans précision		
C85.1	Lymphomes à cellules B, sans précision		
C85.2	Lymphome médiastinal (thymique) à grandes cellules B		
C85.7	Autres types précisés de lymphome non hodgkinien		
C85.9	Lymphome non hodgkinien, non précisé		
C86.0	Lymphome extranodal à cellules T/NK, type nasal		
C86.1	Lymphome hépatosplénique à cellules T		
C86.2	Lymphome à cellules T de type entéropathique		
C86.3	Lymphome sous-cutané à cellules T de type panniculite		
C86.4	Lymphome blastique à cellules NK		
C86.5	Lymphome angio-immunoblastique à cellules T		
C86.6	Syndrome lymphoprolifératif cutané primitif à cellules T, CD30 positif		
C88.00	Macroglobulinémie de Waldenström: Sans mention de rémission complète		
C88.01	Macroglobulinémie de Waldenström: En rémission complète		
C88.20	Autre maladie des chaînes lourdes: Sans mention de rémission complète		
C88.21	Autre maladie des chaînes lourdes: En rémission complète		
C88.30	Maladie immunoproliférative de l'intestin grêle: Sans mention de rémission complète		
C88.31	Maladie immunoproliférative de l'intestin grêle: En rémission complète		
C88.40	Lymphome extranodal de la zone marginale à cellules B, lymphome des tissus lymphoïdes associés aux muqueuses [lymphome MALT]: Sans mention de rémission complète		

procédure A15-3

41.00↔	Prélèvement et transplantation de cellules souches hématopoïétiques, SAP	41.0b.31↔	Transplantation de cellules souches hématopoïétiques de sang du cordon ombilical, autologue
41.0b.09↔	Transplantation de cellules souches hématopoïétiques, autres	41.0d↔	Prélèvement et transplantation de cellules souches hématopoïétiques, autres
41.0b.11↔	Transplantation de cellules souches hématopoïétiques de moelle osseuse, autologue		
41.0b.21↔	Transplantation de cellules souches hématopoïétiques de sang périphérique, autologue		

ADRG A16**Transplantation d'intestin ou de pancréas/tissu pancréatique**

Procédure dans le tableau A16-1 ou procédure dans le tableau A16-2

DRG A16A**Transplantation d'intestin ou de pancréas**

Procédure dans le tableau A16-1

DRG A16B**Injection de tissu pancréatique****procédure A16-1**

46.97.00↔	Transplantation intestinale, SAP	52.83.10↔	Hétérogreffe du pancréas, retransplantation d'un segment de pancréas durant la même hospitalisation
46.97.10↔	Transplantation intestinale, retransplantation d'intestin grêle durant la même hospitalisation	52.83.11↔	Hétérogreffe du pancréas, retransplantation du pancréas durant la même hospitalisation
46.97.99↔	Transplantation intestinale, autre	52.83.99↔	Hétérogreffe du pancréas, autre
52.82↔	Allogreffe du pancréas		
52.83.00↔	Hétérogreffe du pancréas, SAP		

procédure A16-2

52.80↔	Transplantation pancréatique, SAP	52.86↔	Transplantation de cellules d'îlots de Langerhans, sans autre précision
52.84↔	Autotransplantation de cellules d'îlots de Langerhans		
52.85↔	Allotransplantation de cellules d'îlots de Langerhans		

ADRG A17**Transplantation rénale**

Procédure dans le tableau A17-1

DRG A17A**Transplantation rénale avec défaillance postopératoire du greffon rénal ou âge < 16 ans ou transplantation AB0-incompatible**

Procédure dans le tableau A17-2 ou Âge < 16 années ou procédure dans le tableau A17-3 et procédure dans le tableau A17-4

DRG A17B**Transplantation rénale sans défaillance postopératoire du greffon rénal, âge > 15 ans, sans transplantation AB0-incompatible****procédure A17-1**

55.69.00↔	Autre greffe rénale, SAP	55.69.40↔	Autre greffe rénale, retransplantation rénale durant la même hospitalisation
55.69.10↔	Autre greffe rénale, allogénique	55.69.99↔	Autre greffe rénale, autre
55.69.20↔	Autre greffe rénale, syngénique		
55.69.30↔	Autre greffe rénale, en bloc		

procédure A17-2

39.95.i1†↔	Thérapie de substitution rénale après échec de transplantation de rein, intermittente	39.95.i2†↔	Thérapie de substitution rénale après échec de transplantation de rein, continue
------------	---	------------	--

procédure A17-3

99.76.00†↔	Immunoabsorption extracorporelle, SAP	99.76.11†↔	Immunoabsorption extracorporelle, sur colonne régénérable
99.76.10†↔	Immunoabsorption extracorporelle, sur colonne non régénérable	99.76.99†↔	Immunoabsorption extracorporelle, autre

procédure A17-4

- 00.91.21†↔ Transplant d'un donneur vivant apparenté, non ABO-compatible 00.93.21†↔ Transplant d'un cadavre, non ABO-compatible
 00.92.11†↔ Transplant d'un donneur vivant non apparenté, non ABO-compatible

ADRG A18**Ventilation artificielle > 999 heures ou ventilation artificielle > 499 heures avec procédure hautement complexe ou avec traitement complexe de soins intensifs > 4410 / 4600 points**

Durée de la ventilation artificielle > 999 heures ou Durée de la ventilation artificielle > 499 heures et procédure dans le tableau A18-1 et procédure dans le tableau A18-2 et Procédures opératoires particulières en quatre temps ou Durée de la ventilation artificielle > 499 heures et procédure dans le tableau A18-3 ou Durée de la ventilation artificielle > 499 heures et au moins un(e) procédure dans le tableau A18-4

DRG A18A**Ventilation artificielle > 499 heures avec procédure hautement complexe, âge < 16 ans ou avec traitement complexe de soins intensifs > 4410 / 4600 points**

Durée de la ventilation artificielle > 499 heures et procédure dans le tableau A18-3 et Âge < 16 années ou Durée de la ventilation artificielle > 499 heures et au moins un(e) procédure dans le tableau A18-4

DRG A18B**Ventilation artificielle > 999 heures ou ventilation artificielle > 499 heures avec procédure hautement complexe, âge > 15 ans****procédure A18-1**

- | | | | |
|-----------|--|-----------|---|
| 86.88.i1↔ | Pose ou remplacement chirurgical de système de thérapie par pression négative avec anesthésie régionale ou générale, à portée profonde, aux os et articulations des extrémités | 86.88.i4↔ | Pose ou remplacement chirurgical de système de thérapie par pression négative avec anesthésie régionale ou générale, endorectale |
| 86.88.i2↔ | Pose ou remplacement chirurgical de système de thérapie par pression négative avec anesthésie régionale ou générale, à portée profonde, au thorax, au médiastin et au sternum | 86.88.i5↔ | Pose ou remplacement chirurgical de système de thérapie par pression négative avec anesthésie régionale ou générale, au tissu cutané et sous-cutané |
| 86.88.i3↔ | Pose ou remplacement chirurgical de système de thérapie par pression négative avec anesthésie régionale ou générale, à l'abdomen ouvert | 86.88.i6↔ | Pose ou remplacement de système de thérapie par pression négative avec anesthésie régionale ou générale, autre site |

procédure A18-2

- 93.57.12†↔ Thérapie par pression négative continue, durée 8 jours et plus

procédure A18-3

- | | | | |
|-----------|---|-----------|--|
| 20.96↔ | Autre implantation ou remplacement de prothèse cochléaire, SAP | 35.f1.45↔ | Remplacement de la valve aortique par xénogreffe auto-expansible, sans suture, par voie transapicale, avec utilisation d'un système d'abord et d'obturation apical percutané |
| 20.97↔ | Implantation ou remplacement de prothèse cochléaire, à un seul canal | 35.f2.23↔ | Remplacement de la valve mitrale par xénogreffe (bioprothèse), par voie endovasculaire |
| 20.98↔ | Implantation ou remplacement de prothèse cochléaire, aux canaux multiples | 35.f2.24↔ | Remplacement de la valve mitrale par xénogreffe (bioprothèse), par voie transapicale |
| 35.e2.14↔ | Valvuloplastie de la valve mitrale, par voie endovasculaire, transveineuse | 35.f2.33↔ | Remplacement de la valve mitrale par xénogreffe, sans stent, par voie endovasculaire |
| 35.f1.23↔ | Remplacement de la valve aortique par xénogreffe (bioprothèse), par voie endovasculaire | 35.f2.34↔ | Remplacement de la valve mitrale par xénogreffe, sans stent, par voie transapicale |
| 35.f1.24↔ | Remplacement de la valve aortique par xénogreffe (bioprothèse), par voie transapicale | 35.f3.23↔ | Remplacement de la valve pulmonaire par xénogreffe (bioprothèse), par voie endovasculaire |
| 35.f1.25↔ | Remplacement de la valve aortique par xénogreffe (bioprothèse), par voie transapicale, avec utilisation d'un système d'abord et d'obturation apical percutané | 35.f3.24↔ | Remplacement de la valve pulmonaire par xénogreffe (bioprothèse), par voie transapicale |
| 35.f1.33↔ | Remplacement de la valve aortique par xénogreffe, sans stent, par voie endovasculaire | 35.f3.25↔ | Remplacement de la valve pulmonaire par xénogreffe (bioprothèse), par voie transapicale, avec utilisation d'un système d'abord et d'obturation apical percutané |
| 35.f1.34↔ | Remplacement de la valve aortique par xénogreffe, sans stent, par voie transapicale | 35.f3.33↔ | Remplacement de la valve pulmonaire par xénogreffe, sans stent, par voie endovasculaire |
| 35.f1.35↔ | Remplacement de la valve aortique par xénogreffe, sans stent, par voie transapicale, avec utilisation d'un système d'abord et d'obturation apical percutané | 35.f3.34↔ | Remplacement de la valve pulmonaire par xénogreffe, sans stent, par voie transapicale |
| 35.f1.43↔ | Remplacement de la valve aortique par xénogreffe auto-expansible, sans suture, par voie endovasculaire | 35.f3.35↔ | Remplacement de la valve pulmonaire par xénogreffe, sans stent, par voie transapicale, avec utilisation d'un système d'abord et d'obturation apical percutané |
| 35.f1.44↔ | Remplacement de la valve aortique par xénogreffe auto-expansible, sans suture, par voie transapicale | | |

37.6a.11↔	Implantation d'un système d'assistance cardio-vasculaire, avec pompe, sans fonction d'échange gazeux, extracorporel, ventriculaire gauche, par chirurgie thoracique ouverte (thoracotomie, mini-thoracotomie, sternotomie)	39.71.10↔	Implantation endovasculaire d'une greffe dans l'aorte abdominale, aorto-iliaque, sans fenestration ni bras latéral
37.6a.12↔	Implantation d'un système d'assistance cardio-vasculaire, avec pompe, sans fonction d'échange gazeux, extracorporel, ventriculaire droit, par chirurgie thoracique ouverte (thoracotomie, mini-thoracotomie, sternotomie)	39.71.11↔	Implantation endovasculaire d'une greffe dans l'aorte abdominale, aorto-iliaque, avec fenestration ou bras latéral
37.6a.21↔	Implantation d'un système d'assistance cardio-vasculaire, avec pompe, sans fonction d'échange gazeux, extracorporel, biventriculaire, par chirurgie thoracique ouverte (thoracotomie, mini-thoracotomie, sternotomie)	39.71.12↔	Implantation endovasculaire d'une greffe dans l'aorte abdominale, prothèse de bifurcation aorto-bi-iliaque, sans fenestration ni bras latéral
37.6a.31↔	Implantation d'un système d'assistance cardio-vasculaire, avec pompe, sans fonction d'échange gazeux, intracorporel, ventriculaire gauche, par chirurgie thoracique ouverte (thoracotomie, mini-thoracotomie, sternotomie)	39.71.13↔	Implantation endovasculaire d'une greffe dans l'aorte abdominale, prothèse de bifurcation aorto-bi-iliaque, avec fenestration ou bras latéral
37.6a.32↔	Implantation d'un système d'assistance cardio-vasculaire, avec pompe, sans fonction d'échange gazeux, intracorporel, ventriculaire droit, par chirurgie thoracique ouverte (thoracotomie, mini-thoracotomie, sternotomie)	39.71.14↔	Implantation endovasculaire d'une greffe dans l'aorte abdominale, prothèse tubulaire, aortique, sans fenestration ni bras latéral
37.6a.33↔	Implantation d'un système d'assistance cardio-vasculaire, avec pompe, sans fonction d'échange gazeux, intracorporel, biventriculaire, par chirurgie thoracique ouverte (thoracotomie, mini-thoracotomie, sternotomie)	39.71.15↔	Implantation endovasculaire d'une greffe dans l'aorte abdominale, prothèse tubulaire, aortique, avec fenestration ou bras latéral
		39.73.10↔	Implantation endovasculaire de greffe sur l'aorte thoracique, sans fenestration ni bras latéral
		39.73.11↔	Implantation endovasculaire de greffe sur l'aorte thoracique, avec fenestration ou bras latéral
		39.73.20↔	Implantation endovasculaire de greffe sur l'aorte thoraco-abdominale

procédure A18-4

99.b7.1h†↔	Traitement complexe de médecine intensive, 4601 à 5520 points de dépense	99.b7.2h†↔	Traitement complexe de médecine intensive chez l'enfant (procédure de base), 4901 à 5880 points de dépense
99.b7.1i†↔	Traitement complexe de médecine intensive, 5521 à 7360 points de dépense	99.b7.2i†↔	Traitement complexe de médecine intensive chez l'enfant (procédure de base), 5881 à 6860 points de dépense
99.b7.1j†↔	Traitement complexe de médecine intensive, 7361 à 9200 points de dépense	99.b7.2j†↔	Traitement complexe de médecine intensive chez l'enfant (procédure de base), 6861 à 7840 points de dépense
99.b7.1k†↔	Traitement complexe de médecine intensive, 9201 à 11040 points de dépense	99.b7.2k†↔	Traitement complexe de médecine intensive chez l'enfant (procédure de base), 7841 à 9800 points de dépense
99.b7.1l†↔	Traitement complexe de médecine intensive, 11041 à 13800 points de dépense	99.b7.2l†↔	Traitement complexe de médecine intensive chez l'enfant (procédure de base), 9801 à 11760 points de dépense
99.b7.1m†↔	Traitement complexe de médecine intensive, 13801 à 16560 points de dépense	99.b7.2m†↔	Traitement complexe de médecine intensive chez l'enfant (procédure de base), 11761 à 13720 points de dépense
99.b7.1n†↔	Traitement complexe de médecine intensive, 16561 à 19320 points de dépense	99.b7.2n†↔	Traitement complexe de médecine intensive chez l'enfant (procédure de base), 13721 à 16660 points de dépense
99.b7.1o†↔	Traitement complexe de médecine intensive, 19321 points de dépense et plus	99.b7.2o†↔	Traitement complexe de médecine intensive chez l'enfant (procédure de base), 16661 à 19600 points de dépense
99.b7.2g†↔	Traitement complexe de médecine intensive chez l'enfant (procédure de base), 4411 à 4900 points de dépense	99.b7.2p†↔	Traitement complexe de médecine intensive chez l'enfant (procédure de base), 19601 points de dépense et plus

ADRG A36

Traitement complexe de soins intensifs > 392 / 552 points pour maladies et troubles particuliers

Traitement complexe de soins intensifs > 392 / 552 points et MDC autres que (00 ou Pré-MDC ou 01 ou 04 ou 05 ou 15 ou 18B ou 21A ou 22)

DRG A36A

Traitement complexe de soins intensifs > 980 / 1104 points pour maladies et troubles particuliers

Traitement complexe de soins intensifs > 980 / 1104 points

DRG A36B

Traitement complexe de soins intensifs > 392 / 552 et < 981 / 1105 points pour maladies et troubles particuliers

ADRG A42

Prélèvement de cellules souches pour autogreffe

Procédure dans le tableau A42-1

DRG A42A

Prélèvement de cellules souches pour autogreffe avec chimiothérapie

Procédure dans le tableau A42-2

DRG A42B

Prélèvement de cellules souches pour autogreffe, âge < 16 ans

Âge < 16 années

DRG A42C

Prélèvement de cellules souches pour autogreffe, âge > 15 ans

procédure A42-1

41.0a.11†↔ Prélèvement de cellules souches hématopoïétiques dans la moelle osseuse, autologue

41.0a.21†↔ Prélèvement de cellules souches hématopoïétiques dans le sang périphérique, autologue

procédure A42-2

- 00.10†↔ Implantation de substance chimiothérapeutique
- 03.8†↔ Injection d'agent destructeur dans le canal rachidien
- 34.92.00†↔ Injection intrapleurale, SAP
- 34.92.21†↔ Injection intrapleurale, pleurodèse
- 34.92.22†↔ Pleurodèse chimique
- 34.92.99†↔ Injection intrapleurale, autre
- 99.25.00†↔ Administration d'un cytostatique pour traitement de cancer, SAP
- 99.25.09†↔ Administration d'un cytostatique pour traitement de cancer, autres
- 99.25.21†↔ Chimiothérapie intrapéritonéale hyperthermique [HIPEC]
- 99.25.22†↔ Chimiothérapie hyperthermique intrathoracique [HITOC]
- 99.25.23†↔ Chimiothérapie intrapéritonéale vaporisée [PIPAC]
- 99.25.24†↔ Chimiothérapie intrathoracique vaporisée [PITAC]
- 99.25.25†↔ Application intrathoracique peropératoire d'une solution à base d'un agent chimiothérapeutique et fibrine du patient en tant que substance porteuse
- 99.25.29†↔ Application peropératoire d'agent chimiothérapeutique, autre
- 99.25.31†↔ Chémo-embolisation
- 99.25.51†↔ Chimiothérapie non complexe
- 99.25.52†↔ Chimiothérapie moyennement complexe et intensive
- 99.25.53†↔ Chimiothérapie hautement complexe et intensive

- 99.25.54†↔ Chimiothérapie hautement complexe et intensive: deux chimiothérapies au cours d'une hospitalisation
- 99.28.00†↔ Instillation de matériaux cytotoxiques et d'immunomodulateurs SAP
- 99.28.01†↔ Instillation de matériaux cytotoxiques et d'immunomodulateurs, intrathécale
- 99.28.02†↔ Instillation de matériaux cytotoxiques et d'immunomodulateurs, intracérébrale
- 99.28.03†↔ Instillation de matériaux cytotoxiques et d'immunomodulateurs dans la cavité pleurale
- 99.28.04†↔ Instillation de matériaux cytotoxiques et d'immunomodulateurs, intrapéritonéale
- 99.28.05†↔ Instillation de matériaux cytotoxiques et d'immunomodulateurs dans la vessie
- 99.28.06†↔ Instillation de matériaux cytotoxiques et d'immunomodulateurs dans le bassin
- 99.28.07†↔ Instillation locorégionale de matériaux cytotoxiques et d'immunomodulateurs, par voie artérielle
- 99.28.08†↔ Instillation de matériaux cytotoxiques et d'immunomodulateurs, autre

ADRG A43

Réhabilitation précoce pour coma vigile et syndrome de verrouillage

Diagnostic dans le tableau A43-1 et Réhabilitation précoce

DRG A43Z

Réhabilitation précoce pour coma vigile et syndrome de verrouillage

diagnostic A43-1

G83.5 Locked-in syndrome [syndrome de déafférentation motrice]
G93.80 Syndrome apallique

P91.80 Syndrome d'enfermement et syndrome apallique chez le nouveau-né

ADRG A60

Défaillance et rejet d'un greffon d'organe

Diagnostic principal dans le tableau A60-1

DRG A60A

Défaillance et rejet d'un greffon d'organe, plus d'une journée d'hospitalisation, avec CC extrêmement sévères ou procédure opératoire complexe

Durée de séjour > 1 jour et (PCCL > 3 ou Procédures opératoires complexes)

DRG A60B

Défaillance et rejet d'un greffon d'organe, plus d'une journée d'hospitalisation

Durée de séjour > 1 jour

DRG A60C

Défaillance et rejet d'un greffon d'organe, une journée d'hospitalisation



diagnostic principal A60-1

T86.10	Détérioration fonctionnelle aiguë d'une greffe de rein	T86.51	Nécrose d'une greffe de peau
T86.11	Détérioration fonctionnelle chronique d'une greffe de rein	T86.52	Rejet/perte d'une greffe de peau
T86.12	Reprise retardée de la fonction de la greffe	T86.59	Autre trouble fonctionnel, échec et rejet non précisé d'une greffe de peau
T86.19	Trouble fonctionnel, échec et rejet d'une greffe de rein, autre et non précisé	T86.81	Echec et rejet d'autres organes et tissus greffés: Greffe de poumon
T86.2	Echec et rejet d'une greffe de cœur	T86.82	Echec et rejet d'autres organes et tissus greffés: Greffe de pancréas
T86.3	Echec et rejet d'une greffe cœur-poumon	T86.88	Echec et rejet d'autres organes et tissus greffés: Autres organes ou tissus greffés
T86.40	Détérioration fonctionnelle aiguë d'une greffe de foie	T86.9	Echec et rejet d'un organe et d'un tissu greffés non précisés
T86.41	Détérioration fonctionnelle chronique d'une greffe de foie		
T86.49	Autre trouble fonctionnel, échec et rejet non précisé d'une greffe de foie		
T86.50	Troubles circulatoires d'une greffe de peau		

ADRG A61**Défaillance et rejet d'une transplantation de cellules hématopoïétiques**

Diagnostic principal dans le tableau A61-1

DRG A61Z**Défaillance et rejet d'une transplantation de cellules hématopoïétiques****diagnostic principal A61-1**

T86.00	Échec d'un transplant de cellules souches hématopoïétiques	T86.06	Maladie du greffon contre l'hôte (GVH) chronique, forme modérée
T86.01	Maladie aiguë du greffon contre l'hôte, stade I et II	T86.07	Maladie du greffon contre l'hôte (GVH) chronique, forme sévère
T86.02	Maladie aiguë du greffon contre l'hôte, stade III et IV	T86.09	Maladie chronique du greffon contre l'hôte, sans précision
T86.05	Maladie du greffon contre l'hôte (GVH) chronique, forme légère		

ADRG A90**Traitement complexe en U-IMC > 392/552, ou réhabilitation précoce à partir de 14 jours de traitement pour certaines maladies**

Au moins un(e) procédure dans le tableau A90-1 et pas [Traitement complexe de soins intensifs > 392 / 552 points] et pas [MDC est (01 ou 04 ou 05)] ou Réhabilitation précoce et pas [MDC égale 01]

DRG A90A**Traitement complexe en U-IMC > 1176/1104 points ou procédures opératoires complexes pour certaines maladies**

Au moins un(e) procédure dans le tableau A90-2 ou Procédures opératoires complexes

DRG A90B**Traitement complexe en U-IMC > 392/552 et < 1177/1104 points, ou réhabilitation précoce à partir de 14 jours de traitement pour certaines maladies****procédure A90-1**

99.b8.15†↔	Traitement complexe en U-IMC chez l'adulte, 553 à 828 points de dépense	99.b8.1h†↔	Traitement complexe en U-IMC chez l'adulte, 4601 à 5520 points de dépense
99.b8.16†↔	Traitement complexe en U-IMC chez l'adulte, 829 à 1104 points de dépense	99.b8.1i†↔	Traitement complexe en U-IMC chez l'adulte, 5521 à 7360 points de dépense
99.b8.17†↔	Traitement complexe en U-IMC chez l'adulte, 1105 à 1380 points de dépense	99.b8.1j†↔	Traitement complexe en U-IMC chez l'adulte, 7361 à 9200 points de dépense
99.b8.18†↔	Traitement complexe en U-IMC chez l'adulte, 1381 à 1656 points de dépense	99.b8.1k†↔	Traitement complexe en U-IMC chez l'adulte, 9201 à 11040 points de dépense
99.b8.1a†↔	Traitement complexe en U-IMC chez l'adulte, 1657 à 1932 points de dépense	99.b8.1l†↔	Traitement complexe en U-IMC chez l'adulte, 11041 à 13800 points de dépense
99.b8.1b†↔	Traitement complexe en U-IMC chez l'adulte, 1933 à 2208 points de dépense	99.b8.1m†↔	Traitement complexe en U-IMC chez l'adulte, 13801 à 16560 points de dépense
99.b8.1c†↔	Traitement complexe en U-IMC chez l'adulte, 2209 à 2484 points de dépense	↔	
99.b8.1d†↔	Traitement complexe en U-IMC chez l'adulte, 2485 à 2760 points de dépense	99.b8.1n†↔	Traitement complexe en U-IMC chez l'adulte, 16561 à 19320 points de dépense
99.b8.1e†↔	Traitement complexe en U-IMC chez l'adulte, 2761 à 3220 points de dépense	99.b8.1o†↔	Traitement complexe en U-IMC chez l'adulte, 19321 points de dépense et plus
99.b8.1f†↔	Traitement complexe en U-IMC chez l'adulte, 3221 à 3680 points de dépense	99.b8.22†↔	Traitement complexe en U-IMC chez l'enfant, 393 à 588 points de dépense
99.b8.1g†↔	Traitement complexe en U-IMC chez l'adulte, 3681 à 4600 points de dépense	99.b8.23†↔	Traitement complexe en U-IMC chez l'enfant, 589 à 784 points de dépense
		99.b8.24†↔	Traitement complexe en U-IMC chez l'enfant, 785 à 980 points de dépense

99.b8.25†↔	Traitement complexe en U-IMC chez l'enfant, 981 à 1176 points de dépense	99.b8.2g†↔	Traitement complexe en U-IMC chez l'enfant, 4411 à 4900 points de dépense
99.b8.26†↔	Traitement complexe en U-IMC chez l'enfant, 1177 à 1470 points de dépense	99.b8.2h†↔	Traitement complexe en U-IMC chez l'enfant, 4901 à 5880 points de dépense
99.b8.27†↔	Traitement complexe en U-IMC chez l'enfant, 1471 à 1764 points de dépense	99.b8.2i†↔	Traitement complexe en U-IMC chez l'enfant, 5881 à 6860 points de dépense
99.b8.28†↔	Traitement complexe en U-IMC chez l'enfant, 1765 à 2058 points de dépense	99.b8.2j†↔	Traitement complexe en U-IMC chez l'enfant, 6861 à 7840 points de dépense
99.b8.2a†↔	Traitement complexe en U-IMC chez l'enfant, 2059 à 2352 points de dépense	99.b8.2k†↔	Traitement complexe en U-IMC chez l'enfant, 7841 à 9800 points de dépense
99.b8.2b†↔	Traitement complexe en U-IMC chez l'enfant, 2353 à 2646 points de dépense	99.b8.2l†↔	Traitement complexe en U-IMC chez l'enfant, 9801 à 11760 points de dépense
99.b8.2c†↔	Traitement complexe en U-IMC chez l'enfant, 2647 à 2940 points de dépense	99.b8.2m†↔	Traitement complexe en U-IMC chez l'enfant, 11761 à 13720 points de dépense
99.b8.2d†↔	Traitement complexe en U-IMC chez l'enfant, 2941 à 3430 points de dépense	99.b8.2n†↔	Traitement complexe en U-IMC chez l'enfant, 13721 à 16660 points de dépense
99.b8.2e†↔	Traitement complexe en U-IMC chez l'enfant, 3431 à 3920 points de dépense	99.b8.2o†↔	Traitement complexe en U-IMC chez l'enfant, 16661 à 19600 points de dépense
99.b8.2f†↔	Traitement complexe en U-IMC chez l'enfant, 3921 à 4410 points de dépense	99.b8.2p†↔	Traitement complexe en U-IMC chez l'enfant, 19601 points de dépense et plus

procédure A90-2

99.b8.17†↔	Traitement complexe en U-IMC chez l'adulte, 1105 à 1380 points de dépense	99.b8.27†↔	Traitement complexe en U-IMC chez l'enfant, 1471 à 1764 points de dépense
99.b8.18†↔	Traitement complexe en U-IMC chez l'adulte, 1381 à 1656 points de dépense	99.b8.28†↔	Traitement complexe en U-IMC chez l'enfant, 1765 à 2058 points de dépense
99.b8.1a†↔	Traitement complexe en U-IMC chez l'adulte, 1657 à 1932 points de dépense	99.b8.2a†↔	Traitement complexe en U-IMC chez l'enfant, 2059 à 2352 points de dépense
99.b8.1b†↔	Traitement complexe en U-IMC chez l'adulte, 1933 à 2208 points de dépense	99.b8.2b†↔	Traitement complexe en U-IMC chez l'enfant, 2353 à 2646 points de dépense
99.b8.1c†↔	Traitement complexe en U-IMC chez l'adulte, 2209 à 2484 points de dépense	99.b8.2c†↔	Traitement complexe en U-IMC chez l'enfant, 2647 à 2940 points de dépense
99.b8.1d†↔	Traitement complexe en U-IMC chez l'adulte, 2485 à 2760 points de dépense	99.b8.2d†↔	Traitement complexe en U-IMC chez l'enfant, 2941 à 3430 points de dépense
99.b8.1e†↔	Traitement complexe en U-IMC chez l'adulte, 2761 à 3220 points de dépense	99.b8.2e†↔	Traitement complexe en U-IMC chez l'enfant, 3431 à 3920 points de dépense
99.b8.1f†↔	Traitement complexe en U-IMC chez l'adulte, 3221 à 3680 points de dépense	99.b8.2f†↔	Traitement complexe en U-IMC chez l'enfant, 3921 à 4410 points de dépense
99.b8.1g†↔	Traitement complexe en U-IMC chez l'adulte, 3681 à 4600 points de dépense	99.b8.2g†↔	Traitement complexe en U-IMC chez l'enfant, 4411 à 4900 points de dépense
99.b8.1h†↔	Traitement complexe en U-IMC chez l'adulte, 4601 à 5520 points de dépense	99.b8.2h†↔	Traitement complexe en U-IMC chez l'enfant, 4901 à 5880 points de dépense
99.b8.1i†↔	Traitement complexe en U-IMC chez l'adulte, 5521 à 7360 points de dépense	99.b8.2i†↔	Traitement complexe en U-IMC chez l'enfant, 5881 à 6860 points de dépense
99.b8.1j†↔	Traitement complexe en U-IMC chez l'adulte, 7361 à 9200 points de dépense	99.b8.2j†↔	Traitement complexe en U-IMC chez l'enfant, 6861 à 7840 points de dépense
99.b8.1k†↔	Traitement complexe en U-IMC chez l'adulte, 9201 à 11040 points de dépense	99.b8.2k†↔	Traitement complexe en U-IMC chez l'enfant, 7841 à 9800 points de dépense
99.b8.1l†↔	Traitement complexe en U-IMC chez l'adulte, 11041 à 13800 points de dépense	99.b8.2l†↔	Traitement complexe en U-IMC chez l'enfant, 9801 à 11760 points de dépense
99.b8.1m†↔	Traitement complexe en U-IMC chez l'adulte, 13801 à 16560 points de dépense	99.b8.2m†↔	Traitement complexe en U-IMC chez l'enfant, 11761 à 13720 points de dépense
99.b8.1n†↔	Traitement complexe en U-IMC chez l'adulte, 16561 à 19320 points de dépense	99.b8.2n†↔	Traitement complexe en U-IMC chez l'enfant, 13721 à 16660 points de dépense
99.b8.1o†↔	Traitement complexe en U-IMC chez l'adulte, 19321 points de dépense et plus	99.b8.2o†↔	Traitement complexe en U-IMC chez l'enfant, 16661 à 19600 points de dépense
99.b8.26†↔	Traitement complexe en U-IMC chez l'enfant, 1177 à 1470 points de dépense	99.b8.2p†↔	Traitement complexe en U-IMC chez l'enfant, 19601 points de dépense et plus

ADRG A91

Photophrèse et aphérèse, un jour d'hospitalisation

Procédure dans le tableau A91-1 et Durée de séjour égale 1 jour

DRG A91Z

Photophrèse et aphérèse, un jour d'hospitalisation

procédure A91-1

99.71.00†↔	Plasmaphérese thérapeutique, SAP	99.76.11†↔	Immunoabsorption extracorporelle, sur colonne régénérable
99.71.12†↔	Plasmaphérese thérapeutique, échange de plasma avec NaCl et colloïdes (p.ex. albumine)	99.76.20†↔	Aphérese des LDL
99.71.13†↔	Plasmaphérese thérapeutique, échange de plasma exclusivement avec PFC (PFCq, qFFP)	99.76.99†↔	Immunoabsorption extracorporelle, autre
99.71.99†↔	Plasmaphérese thérapeutique, autre	99.78†↔	Aquaphérese
99.72.11†↔	Leucaphérese thérapeutique	99.79.00†↔	Autre aphérese thérapeutique, SAP
99.73†↔	Erythrocytophérese thérapeutique	99.79.11†↔	Préparation de greffe d'organe de donneur vivant ABO-incompatible
99.74†↔	Thrombocytophérese thérapeutique	99.79.21†↔	Aphérese pour l'élimination d'endotoxines par hémoperfusion sur polymyxine
99.76.00†↔	Immunoabsorption extracorporelle, SAP	99.88†↔	Photophérese thérapeutique
99.76.10†↔	Immunoabsorption extracorporelle, sur colonne non régénérable		

ADRG A92**Traitement multimodal de la douleur pour maladies particulières ou traitement rhumatologique complexe, à partir de 14 jours de traitement sans procédure opératoire pour maladies particulières**

Procédure dans le tableau A92-1 et aucun(e) procédure opératoire et MDC est (01 ou 08 ou 23) ou procédure dans le tableau A92-2 et aucun(e) procédure opératoire et pas [MDC égale 08]

DRG A92A**Traitement multimodal de la douleur pour maladies particulières ou traitement rhumatologique complexe, à partir de 14 jours de traitement sans procédure opératoire pour maladies particulières**

Au moins un(e) procédure dans le tableau A92-3

DRG A92B**Traitement multimodal de la douleur pour maladies particulières, 7 à 13 jours de traitement****procédure A92-1**

93.a2.41†↔	Traitement multimodal de la douleur, 8 à 14 jours	93.a2.43†↔	Traitement multimodal de la douleur, 22 jours et plus
93.a2.42†↔	Traitement multimodal de la douleur, 15 à 21 jours		

procédure A92-2

93.38.02†↔	Traitement rhumatologique complexe multimodal, d'au moins 14 à 20 jours au maximum	93.38.13†↔	Traitement rhumatologique complexe multimodal de l'enfant et de l'adolescent, au minimum 21 jours de traitement
93.38.03†↔	Traitement rhumatologique complexe multimodal, d'au moins 21 jours		
93.38.12†↔	Traitement rhumatologique complexe multimodal de l'enfant et de l'adolescent, 14 jours (minimum) à 20 jours (maximum) de traitement		

procédure A92-3

93.38.02†↔	Traitement rhumatologique complexe multimodal, d'au moins 14 à 20 jours au maximum	93.38.13†↔	Traitement rhumatologique complexe multimodal de l'enfant et de l'adolescent, au minimum 21 jours de traitement
93.38.03†↔	Traitement rhumatologique complexe multimodal, d'au moins 21 jours	93.a2.42†↔	Traitement multimodal de la douleur, 15 à 21 jours
93.38.12†↔	Traitement rhumatologique complexe multimodal de l'enfant et de l'adolescent, 14 jours (minimum) à 20 jours (maximum) de traitement	93.a2.43†↔	Traitement multimodal de la douleur, 22 jours et plus

ADRG A93**Radiothérapie, plus de 8 séances d'irradiation, sauf pour maladies et troubles du système nerveux**

Au moins neuf procédures dans le tableau A93-1 et pas [MDC égale 01]

DRG A93A**Radiothérapie, plus de 8 séances d'irradiation, sauf pour maladies et troubles du système nerveux, avec procédure opératoire complexe**

Procédures opératoires complexes

Prä-MDC
A93

DRG A93B**Radiothérapie, plus de 20 séances d'irradiation, sauf pour maladies et troubles du système nerveux**

Au moins 20 procédures dans le tableau A93-1

DRG A93C**Radiothérapie, plus de 8 séances d'irradiation, sauf pour maladies et troubles du système nerveux****procédure A93-1**

- 92.22.11↔ Radiothérapie peropératoire par rayons X, jusqu'à 300 kV
 92.22.12↔ Radiothérapie peropératoire par rayons X, 300 kV - < 1 MV
 92.22.19↔ Autre radiothérapie peropératoire par rayons X
 92.23.00↔ Radiothérapie de haut voltage: SAP
 92.23.01↔ Appareil de télécobalt, jusqu'à 2 champs d'irradiation
 92.23.02↔ Appareil de télécobalt, 3 à 4 champs d'irradiation
 92.23.03↔ Appareil de télécobalt plus de 4 champs d'irradiation ou radiothérapie conformationnelle en 3D
 92.23.08↔ Radiothérapie de haut voltage: autres isotopes
 92.23.09↔ Autre appareil de télécobalt
 92.24.00↔ Téléradiothérapie à photons, accélérateur linéaire, SAP
 92.24.01↔ Téléradiothérapie à photons, accélérateur linéaire, irradiation large
 92.24.02↔ Téléradiothérapie à photons, accélérateur linéaire, irradiation hémicorporelle
 92.24.03↔ Téléradiothérapie à photons, accélérateur linéaire, irradiation corporelle totale
 92.24.04↔ Téléradiothérapie à photons, accélérateur linéaire, radiothérapie peropératoire
 92.24.09↔ Téléradiothérapie à photons, accélérateur linéaire, autre
 92.24.11↔ Téléradiothérapie à photons, accélérateur linéaire, positionnement guidé par l'image (IGRT), jusqu'à 2 champs d'irradiation
 92.24.12↔ Téléradiothérapie à photons, accélérateur linéaire, positionnement guidé par l'image (IGRT), plus de 2 champs d'irradiation
 92.24.13↔ Téléradiothérapie à photons, accélérateur linéaire, positionnement guidé par l'image (IGRT), radiothérapie conformationnelle en 3D
 92.24.14↔ Téléradiothérapie à photons, accélérateur linéaire, positionnement guidé par l'image (IGRT), radiothérapie avec modulation d'intensité
 92.24.21↔ Téléradiothérapie à photons, accélérateur linéaire, sans guidage par l'image, jusqu'à 2 champs d'irradiation
 92.24.22↔ Téléradiothérapie à photons, accélérateur linéaire, sans guidage par l'image, plus de 2 champs d'irradiation
 92.24.23↔ Téléradiothérapie à photons, accélérateur linéaire, sans guidage par l'image, radiothérapie conformationnelle en 3D
 92.24.24↔ Téléradiothérapie à photons, accélérateur linéaire, sans guidage par l'image, radiothérapie avec modulation d'intensité
 92.24.30↔ Téléradiothérapie à photons: radiothérapie hautement complexe à l'aide d'équipements spécialisés
 92.25.00↔ Téléradiothérapie par électron, accélérateur linéaire, SAP
 92.25.01↔ Téléradiothérapie par électron, accélérateur linéaire, irradiation large
 92.25.02↔ Téléradiothérapie par électron, accélérateur linéaire, irradiation hémicorporelle
 92.25.03↔ Téléradiothérapie par électron, accélérateur linéaire, irradiation corporelle totale
 92.25.04↔ Téléradiothérapie par électron, accélérateur linéaire, radiothérapie peropératoire
 92.25.09↔ Téléradiothérapie par électron, accélérateur linéaire, autre
 92.25.11↔ Téléradiothérapie par électron, accélérateur linéaire, positionnement guidé par l'image
 92.25.12↔ Téléradiothérapie par électron, accélérateur linéaire, positionnement guidé par l'image, jusqu'à 2 champs d'irradiation
 92.25.13↔ Téléradiothérapie par électron, accélérateur linéaire, positionnement guidé par l'image, plus de 2 champs d'irradiation
 92.25.14↔ Téléradiothérapie par électron, accélérateur linéaire, positionnement guidé par l'image, radiothérapie conformationnelle en 3D
 92.25.15↔ Téléradiothérapie par électron, accélérateur linéaire, positionnement guidé par l'image, radiothérapie avec modulation d'intensité
 92.25.21↔ Téléradiothérapie par électron, accélérateur linéaire, sans guidage par l'image, jusqu'à 2 champs d'irradiation
 92.25.22↔ Téléradiothérapie par électron, accélérateur linéaire, sans guidage par l'image, plus de 2 champs d'irradiation
 92.25.23↔ Téléradiothérapie par électron, accélérateur linéaire, sans guidage par l'image, radiothérapie conformationnelle en 3D
 92.25.24↔ Téléradiothérapie par électron, accélérateur linéaire, sans guidage par l'image, radiothérapie avec modulation d'intensité
 92.26.00↔ Autre téléradiothérapie par particule radioactive, SAP
 92.26.10↔ Protonthérapie, sans guidage par l'image, jusqu'à 2 champs d'irradiation
 92.26.11↔ Protonthérapie, positionnement guidé par l'image, jusqu'à 2 champs d'irradiation
 92.26.20↔ Protonthérapie, sans guidage par l'image, plus de 2 champs d'irradiation
 92.26.21↔ Protonthérapie, positionnement guidé par l'image, plus de 2 champs d'irradiation
 92.26.99↔ Autre téléradiothérapie par particule radioactive, autre
 92.30.00↔ Radiochirurgie stéréotaxique en un temps, SAP
 92.30.01↔ Radiochirurgie stéréotaxique, en un temps: cérébrale, SAP
 92.30.02↔ Radiochirurgie stéréotaxique, en un temps: extracérébrale, SAP
 92.30.20↔ Radiochirurgie stéréotaxique, en un temps: cérébrale, radiothérapie à intensité modulée
 92.30.21↔ Radiochirurgie stéréotaxique, en un temps: cérébrale, Intensity Modulated Arc Therapy (IMAT).
 92.30.22↔ Radiochirurgie stéréotaxique, en un temps: cérébrale, guidée par l'image
 92.30.30↔ Radiochirurgie stéréotaxique, en un temps: extracérébrale, radiothérapie avec modulation d'intensité
 92.30.31↔ Radiochirurgie stéréotaxique, en un temps: extracérébrale, Intensity Modulated Arc Therapy (IMAT).
 92.30.32↔ Radiochirurgie stéréotaxique, en un temps: extracérébrale, guidée par l'image
 92.30.99↔ Radiochirurgie stéréotaxique, en un temps, autre
 92.31.00↔ Radiochirurgie à photons non spécifiée, cérébrale
 92.31.10↔ Radiochirurgie à photons non spécifiée, extracérébrale
 92.32.00↔ Radiochirurgie photonique multisources, SAP
 92.32.01↔ Radiochirurgie photonique multisources: gamma-knife
 92.33.00↔ Radiochirurgie aux particules, SAP
 92.33.01↔ Autre radiothérapie de haut voltage: radiochirurgie stéréotaxique, en un temps, cérébrale
 92.33.11↔ Autre radiothérapie de haut voltage: radiochirurgie stéréotaxique, en un temps, extracérébrale
 92.39.01↔ Autre radiothérapie de haut voltage, radiochirurgie stéréotaxique, fractionnée, cérébrale, SAP
 92.39.11↔ Autre radiothérapie de haut voltage, radiochirurgie stéréotaxique, fractionnée, extracérébrale, SAP
 92.39.20↔ Autre radiothérapie de haut voltage, radiochirurgie stéréotaxique, fractionnée: cérébrale, radiothérapie à intensité modulée
 92.39.21↔ Autre radiothérapie de haut voltage, radiochirurgie stéréotaxique, fractionnée: cérébrale, Intensity Modulated Arc Therapy (IMAT).
 92.39.22↔ Autre radiothérapie de haut voltage, radiochirurgie stéréotaxique, fractionnée: cérébrale, guidée par l'image
 92.39.29↔ Autre radiothérapie de haut voltage, radiochirurgie stéréotaxique, fractionnée, extracérébrale, autre

92.39.30↔	Autre radiothérapie de haut voltage, radiochirurgie stéréotaxique, fractionnée: extracérébrale, radiothérapie avec modulation d'intensité	92.39.32↔	Autre radiothérapie de haut voltage, radiochirurgie stéréotaxique, fractionnée: extracérébrale, guidée par l'image
92.39.31↔	Autre radiothérapie de haut voltage, radiochirurgie stéréotaxique, fractionnée: extracérébrale, Intensity Modulated Arc Therapy (IMAT).	92.39.39↔	Autre radiothérapie de haut voltage, radiochirurgie stéréotaxique, fractionnée, extracérébrale, autre
		92.41↔	Radiothérapie par électrons peropérateur

ADRG A94**Traitement complexe en cas de colonisation ou d'infection à agents infectieux multirésistants, sans procédure opératoire, sans maladie particulière**

Procédure dans le tableau A94-1 et aucun(e) procédure opératoire et pas [MDC égale 17]

DRG A94A**Traitement complexe en cas de colonisation ou d'infection à agents infectieux multirésistants à partir de 14 jours de traitement ou âge < 16 ans, sans procédure opératoire, sans maladie particulière**

Âge < 16 années ou procédure dans le tableau A94-2

DRG A94B**Traitement complexe en cas de colonisation ou d'infection à agents infectieux multirésistants, 7 à 13 jours de traitement, âge > 15 ans, sans procédure opératoire****procédure A94-1**

93.59.51‡↔	Traitement complexe de colonisation ou d'infection à agents infectieux multirésistants, 7 à 13 jours de traitement	93.59.53‡↔	Traitement complexe de colonisation ou d'infection à agents infectieux multirésistants, 21 jours de traitement ou plus
93.59.52‡↔	Traitement complexe de colonisation ou d'infection à agents infectieux multirésistants, 14 à 20 jours de traitement		

procédure A94-2

93.59.52‡↔	Traitement complexe de colonisation ou d'infection à agents infectieux multirésistants, 14 à 20 jours de traitement	93.59.53‡↔	Traitement complexe de colonisation ou d'infection à agents infectieux multirésistants, 21 jours de traitement ou plus
------------	---	------------	--

ADRG A95**Traitement complexe de réhabilitation précoce gériatrique**

Procédure dans le tableau A95-2

DRG A95A**Traitement complexe de réhabilitation précoce gériatrique avec procédure complexe ou traitement neurologique complexe d'accident vasculaire cérébral aigu**

Procédures opératoires complexes ou procédure dans le tableau A95-3

DRG A95B**Traitement complexe de réhabilitation précoce gériatrique, à partir de 14 jours de traitement, avec procédure opératoire particulière ou traitement complexe de soins intensifs > 184 points**

Traitement complexe de réhabilitation précoce gériatrique et (Procédures opératoires particulières ou procédure dans le tableau A95-4)

DRG A95C**Traitement complexe de réhabilitation précoce gériatrique, à partir de 14 jours de traitement**

Traitement complexe de réhabilitation précoce gériatrique

DRG A95D**Traitement complexe de réhabilitation précoce gériatrique, 7 à 13 jours de traitement, avec procédure opératoire particulière ou traitement complexe de soins intensifs > 184 points ou limitation sévère des fonctions motrices**

Procédures opératoires particulières ou procédure dans le tableau A95-4 ou diagnostic supplémentaire dans le tableau A95-1

DRG A95E**Traitement complexe de réhabilitation précoce gériatrique, 7 à 13 jours de traitement**

diagnostic supplémentaire A95-1

U50.40	Limitation fonctionnelle motrice sévère : Index de Barthel: 20-35 points	U50.50	Limitation fonctionnelle motrice très sévère : Index de Barthel: 0-15 points
U50.41	Limitation fonctionnelle motrice sévère : FIM moteur: 31-42 points	U50.51	Limitation fonctionnelle motrice très sévère : FIM moteur: 13-30 points

procédure A95-2

93.89.90†↔	Traitement complexe de rééducation gériatrique précoce, d'au moins 7 à 13 jours de traitement ainsi qu'au moins 10 séances de traitement	93.89.92†↔	Traitement complexe de rééducation gériatrique précoce, d'au moins 21 jours de traitement ainsi qu'au moins 30 séances de traitement
93.89.91†↔	Traitement complexe de rééducation gériatrique précoce, d'au moins 14 à 20 jours de traitement ainsi qu'au moins 20 séances de traitement		

procédure A95-3

99.ba.13†↔	Traitement neurologique complexe d'AVC aigu en stroke center (SC), d'au moins 24 heures à moins de 48 heures au maximum	99.ba.23†↔	Traitement neurologique complexe d'AVC aigu en stroke unit (SU), d'au moins 24 heures à moins de 48 heures au maximum
99.ba.14†↔	Traitement neurologique complexe d'AVC aigu en stroke center (SC), d'au moins 48 heures à moins de 72 heures au maximum	99.ba.24†↔	Traitement neurologique complexe d'AVC aigu en stroke unit (SU), d'au moins 48 heures à moins de 72 heures au maximum
99.ba.15†↔	Traitement neurologique complexe d'AVC aigu en stroke center (SC), de plus de 72 heures	99.ba.25†↔	Traitement neurologique complexe d'AVC aigu en stroke unit (SU), de plus de 72 heures

procédure A95-4

99.b7.13†↔	Traitement complexe de médecine intensive, 185 à 360 points de dépense	99.b7.1f†↔	Traitement complexe de médecine intensive, 3221 à 3680 points de dépense
99.b7.14†↔	Traitement complexe de médecine intensive, 361 à 552 points de dépense	99.b7.1g†↔	Traitement complexe de médecine intensive, 3681 à 4600 points de dépense
99.b7.15†↔	Traitement complexe de médecine intensive, 553 à 828 points de dépense	99.b7.1h†↔	Traitement complexe de médecine intensive, 4601 à 5520 points de dépense
99.b7.16†↔	Traitement complexe de médecine intensive, 829 à 1104 points de dépense	99.b7.1i†↔	Traitement complexe de médecine intensive, 5521 à 7360 points de dépense
99.b7.17†↔	Traitement complexe de médecine intensive, 1105 à 1380 points de dépense	99.b7.1j†↔	Traitement complexe de médecine intensive, 7361 à 9200 points de dépense
99.b7.18†↔	Traitement complexe de médecine intensive, 1381 à 1656 points de dépense	99.b7.1k†↔	Traitement complexe de médecine intensive, 9201 à 11040 points de dépense
99.b7.1a†↔	Traitement complexe de médecine intensive, 1657 à 1932 points de dépense	99.b7.1l†↔	Traitement complexe de médecine intensive, 11041 à 13800 points de dépense
99.b7.1b†↔	Traitement complexe de médecine intensive, 1933 à 2208 points de dépense	99.b7.1m†↔	Traitement complexe de médecine intensive, 13801 à 16560 points de dépense
99.b7.1c†↔	Traitement complexe de médecine intensive, 2209 à 2484 points de dépense	99.b7.1n†↔	Traitement complexe de médecine intensive, 16561 à 19320 points de dépense
99.b7.1d†↔	Traitement complexe de médecine intensive, 2485 à 2760 points de dépense	99.b7.1o†↔	Traitement complexe de médecine intensive, 19321 points de dépense et plus
99.b7.1e†↔	Traitement complexe de médecine intensive, 2761 à 3220 points de dépense		

ADR9 A96**Traitement complexe de médecine complémentaire, sans procédure opératoire**

Procédure dans le tableau A96-1 et aucun(e) procédure opératoire

DRG A96Z**Traitement complexe de médecine complémentaire, sans procédure opératoire****procédure A96-1**

99.bc.12†↔	Traitements complexes des médecines complémentaires, de 10 à 25 séances par séjour hospitalier	99.bc.14†↔	Traitements complexes des médecines complémentaires, de 50 séances ou plus par séjour hospitalier
99.bc.13†↔	Traitements complexes des médecines complémentaires, de 26 à 49 séances par séjour hospitalier		

ADRG A97 Traitement complexe de médecine palliative > 7 jours de traitement

Procédure dans le tableau A97-2

DRG A97A Traitement complexe de médecine palliative > 7 jours de traitement avec procédure complexe ou traitement complexe de médecine palliative > 21 jours de traitement avec procédure particulière et traitement complexe en unité de soins intermédiaires / traitement complexe de soins intensifs > 196 / 184 points ou > 8 séances d'irradiation

(Procédures opératoires complexes ou procédure dans le tableau A97-3 et Procédures opératoires particulières ou au moins un(e) procédure dans le tableau A97-4) et (au moins un(e) procédure dans le tableau A97-4 ou au moins neuf procédures dans le tableau A97-5)

DRG A97B Traitement complexe de médecine palliative > 7 jours de traitement avec procédure complexe ou traitement complexe de médecine palliative > 21 jours de traitement avec procédure particulière

Procédures opératoires complexes ou procédure dans le tableau A97-3 et Procédures opératoires particulières ou au moins un(e) procédure dans le tableau A97-4

DRG A97C Traitement complexe de médecine palliative > 14 jours de traitement avec procédure de complication, traitement complexe de médecine palliative > 21 jours de traitement avec situations particulières

Procédure dans le tableau A97-6 et (Procédures opératoires particulières ou Procédures de complications ou Procédures de complication pré-MDC ou procédure dans le tableau A97-3) et (Procédures opératoires particulières ou Procédures de complications ou Procédures de complication pré-MDC)

DRG A97D Traitement complexe de médecine palliative > 14 jours de traitement avec procédure de complication ou traitement complexe de médecine palliative > 21 jours de traitement

Procédure dans le tableau A97-6 et (Procédures opératoires particulières ou Procédures de complications ou Procédures de complication pré-MDC ou procédure dans le tableau A97-3)

DRG A97E Traitement complexe de médecine palliative > 14 jours de traitement

Procédure dans le tableau A97-6

DRG A97F Traitement complexe de médecine palliative > 7 jours de traitement avec procédure particulière ou procédures de complication ou limitation sévère des fonctions motrices

Procédures opératoires particulières ou diagnostic supplémentaire dans le tableau A97-1 ou Procédures de complications ou Procédures de complication pré-MDC

DRG A97G Traitement complexe de médecine palliative > 7 jours de traitement**diagnostic supplémentaire A97-1**

U50.40	Limitation fonctionnelle motrice sévère : Index de Barthel: 20-35 points	U50.50	Limitation fonctionnelle motrice très sévère : Index de Barthel: 0-15 points
U50.41	Limitation fonctionnelle motrice sévère : FIM moteur: 31-42 points	U50.51	Limitation fonctionnelle motrice très sévère : FIM moteur: 13-30 points

procédure A97-2

93.8a.22†↔	Traitement complexe de médecine palliative, d'au moins 8 à 14 jours de traitement au maximum	93.8a.32†↔	Soins palliatifs spécialisés, d'au moins 8 à 14 jours de traitement au maximum
93.8a.23†↔	Traitement complexe de médecine palliative, d'au moins 15 à 21 jours de traitement au maximum	93.8a.33†↔	Soins palliatifs spécialisés, d'au moins 15 à 21 jours de traitement au maximum
93.8a.24†↔	Traitement complexe de médecine palliative, d'au moins 22 jours de traitement	93.8a.34†↔	Soins palliatifs spécialisés, d'au moins 22 jours de traitement

procédure A97-3

93.8a.24†↔	Traitement complexe de médecine palliative, d'au moins 22 jours de traitement	93.8a.34†↔	Soins palliatifs spécialisés, d'au moins 22 jours de traitement
------------	---	------------	---

procédure A97-4

99.b7.13†↔	Traitement complexe de médecine intensive, 185 à 360 points de dépense	99.b7.2g†↔	Traitement complexe de médecine intensive chez l'enfant (procédure de base), 4411 à 4900 points de dépense
99.b7.14†↔	Traitement complexe de médecine intensive, 361 à 552 points de dépense	99.b7.2h†↔	Traitement complexe de médecine intensive chez l'enfant (procédure de base), 4901 à 5880 points de dépense
99.b7.15†↔	Traitement complexe de médecine intensive, 553 à 828 points de dépense	99.b7.2i†↔	Traitement complexe de médecine intensive chez l'enfant (procédure de base), 5881 à 6860 points de dépense
99.b7.16†↔	Traitement complexe de médecine intensive, 829 à 1104 points de dépense	99.b7.2j†↔	Traitement complexe de médecine intensive chez l'enfant (procédure de base), 6861 à 7840 points de dépense
99.b7.17†↔	Traitement complexe de médecine intensive, 1105 à 1380 points de dépense	99.b7.2k†↔	Traitement complexe de médecine intensive chez l'enfant (procédure de base), 7841 à 9800 points de dépense
99.b7.18†↔	Traitement complexe de médecine intensive, 1381 à 1656 points de dépense	99.b7.2l†↔	Traitement complexe de médecine intensive chez l'enfant (procédure de base), 9801 à 11760 points de dépense
99.b7.1a†↔	Traitement complexe de médecine intensive, 1657 à 1932 points de dépense	99.b7.2m†↔	Traitement complexe de médecine intensive chez l'enfant (procédure de base), 11761 à 13720 points de dépense
99.b7.1b†↔	Traitement complexe de médecine intensive, 1933 à 2208 points de dépense	99.b7.2n†↔	Traitement complexe de médecine intensive chez l'enfant (procédure de base), 13721 à 16660 points de dépense
99.b7.1c†↔	Traitement complexe de médecine intensive, 2209 à 2484 points de dépense	99.b7.2o†↔	Traitement complexe de médecine intensive chez l'enfant (procédure de base), 16661 à 19600 points de dépense
99.b7.1d†↔	Traitement complexe de médecine intensive, 2485 à 2760 points de dépense	99.b7.2p†↔	Traitement complexe de médecine intensive chez l'enfant (procédure de base), 19601 points de dépense et plus
99.b7.1e†↔	Traitement complexe de médecine intensive, 2761 à 3220 points de dépense	99.b8.13†↔	Traitement complexe en U-IMC chez l'adulte, 185 à 360 points de dépense
99.b7.1f†↔	Traitement complexe de médecine intensive, 3221 à 3680 points de dépense	99.b8.14†↔	Traitement complexe en U-IMC chez l'adulte, 361 à 552 points de dépense
99.b7.1g†↔	Traitement complexe de médecine intensive, 3681 à 4600 points de dépense	99.b8.15†↔	Traitement complexe en U-IMC chez l'adulte, 553 à 828 points de dépense
99.b7.1h†↔	Traitement complexe de médecine intensive, 4601 à 5520 points de dépense	99.b8.16†↔	Traitement complexe en U-IMC chez l'adulte, 829 à 1104 points de dépense
99.b7.1i†↔	Traitement complexe de médecine intensive, 5521 à 7360 points de dépense	99.b8.17†↔	Traitement complexe en U-IMC chez l'adulte, 1105 à 1380 points de dépense
99.b7.1j†↔	Traitement complexe de médecine intensive, 7361 à 9200 points de dépense	99.b8.18†↔	Traitement complexe en U-IMC chez l'adulte, 1381 à 1656 points de dépense
99.b7.1k†↔	Traitement complexe de médecine intensive, 9201 à 11040 points de dépense	99.b8.1a†↔	Traitement complexe en U-IMC chez l'adulte, 1657 à 1932 points de dépense
99.b7.1l†↔	Traitement complexe de médecine intensive, 11041 à 13800 points de dépense	99.b8.1b†↔	Traitement complexe en U-IMC chez l'adulte, 1933 à 2208 points de dépense
99.b7.1m†↔	Traitement complexe de médecine intensive, 13801 à 16560 points de dépense	99.b8.1c†↔	Traitement complexe en U-IMC chez l'adulte, 2209 à 2484 points de dépense
99.b7.1n†↔	Traitement complexe de médecine intensive, 16561 à 19320 points de dépense	99.b8.1d†↔	Traitement complexe en U-IMC chez l'adulte, 2485 à 2760 points de dépense
99.b7.1o†↔	Traitement complexe de médecine intensive, 19321 points de dépense et plus	99.b8.1e†↔	Traitement complexe en U-IMC chez l'adulte, 2761 à 3220 points de dépense
99.b7.21†↔	Traitement complexe de médecine intensive chez l'enfant (procédure de base), 197 à 392 points de dépense	99.b8.1f†↔	Traitement complexe en U-IMC chez l'adulte, 3221 à 3680 points de dépense
99.b7.22†↔	Traitement complexe de médecine intensive chez l'enfant (procédure de base), 393 à 588 points de dépense	99.b8.1g†↔	Traitement complexe en U-IMC chez l'adulte, 3681 à 4600 points de dépense
99.b7.23†↔	Traitement complexe de médecine intensive chez l'enfant (procédure de base), 589 à 784 points de dépense	99.b8.1h†↔	Traitement complexe en U-IMC chez l'adulte, 4601 à 5520 points de dépense
99.b7.24†↔	Traitement complexe de médecine intensive chez l'enfant (procédure de base), 785 à 980 points de dépense	99.b8.1i†↔	Traitement complexe en U-IMC chez l'adulte, 5521 à 7360 points de dépense
99.b7.25†↔	Traitement complexe de médecine intensive chez l'enfant (procédure de base), 981 à 1176 points de dépense	99.b8.1j†↔	Traitement complexe en U-IMC chez l'adulte, 7361 à 9200 points de dépense
99.b7.26†↔	Traitement complexe de médecine intensive chez l'enfant (procédure de base), 1177 à 1470 points de dépense	99.b8.1k†↔	Traitement complexe en U-IMC chez l'adulte, 9201 à 11040 points de dépense
99.b7.27†↔	Traitement complexe de médecine intensive chez l'enfant (procédure de base), 1471 à 1764 points de dépense	99.b8.1l†↔	Traitement complexe en U-IMC chez l'adulte, 11041 à 13800 points de dépense
99.b7.28†↔	Traitement complexe de médecine intensive chez l'enfant (procédure de base), 1765 à 2058 points de dépense	99.b8.1m†↔	Traitement complexe en U-IMC chez l'adulte, 13801 à 16560 points de dépense
99.b7.2a†↔	Traitement complexe de médecine intensive chez l'enfant (procédure de base), 2059 à 2352 points de dépense	99.b8.1n†↔	Traitement complexe en U-IMC chez l'adulte, 16561 à 19320 points de dépense
99.b7.2b†↔	Traitement complexe de médecine intensive chez l'enfant (procédure de base), 2353 à 2646 points de dépense	99.b8.1o†↔	Traitement complexe en U-IMC chez l'adulte, 19321 points de dépense et plus
99.b7.2c†↔	Traitement complexe de médecine intensive chez l'enfant (procédure de base), 2647 à 2940 points de dépense	99.b8.21†↔	Traitement complexe en U-IMC chez l'enfant, 197 à 392 points de dépense
99.b7.2d†↔	Traitement complexe de médecine intensive chez l'enfant (procédure de base), 2941 à 3430 points de dépense	99.b8.22†↔	Traitement complexe en U-IMC chez l'enfant, 393 à 588 points de dépense
99.b7.2e†↔	Traitement complexe de médecine intensive chez l'enfant (procédure de base), 3431 à 3920 points de dépense	99.b8.23†↔	Traitement complexe en U-IMC chez l'enfant, 589 à 784 points de dépense
99.b7.2f†↔	Traitement complexe de médecine intensive chez l'enfant (procédure de base), 3921 à 4410 points de dépense	99.b8.24†↔	Traitement complexe en U-IMC chez l'enfant, 785 à 980 points de dépense

99.b8.25†↔	Traitement complexe en U-IMC chez l'enfant, 981 à 1176 points de dépense	99.b8.2g†↔	Traitement complexe en U-IMC chez l'enfant, 4411 à 4900 points de dépense
99.b8.26†↔	Traitement complexe en U-IMC chez l'enfant, 1177 à 1470 points de dépense	99.b8.2h†↔	Traitement complexe en U-IMC chez l'enfant, 4901 à 5880 points de dépense
99.b8.27†↔	Traitement complexe en U-IMC chez l'enfant, 1471 à 1764 points de dépense	99.b8.2i†↔	Traitement complexe en U-IMC chez l'enfant, 5881 à 6860 points de dépense
99.b8.28†↔	Traitement complexe en U-IMC chez l'enfant, 1765 à 2058 points de dépense	99.b8.2j†↔	Traitement complexe en U-IMC chez l'enfant, 6861 à 7840 points de dépense
99.b8.2a†↔	Traitement complexe en U-IMC chez l'enfant, 2059 à 2352 points de dépense	99.b8.2k†↔	Traitement complexe en U-IMC chez l'enfant, 7841 à 9800 points de dépense
99.b8.2b†↔	Traitement complexe en U-IMC chez l'enfant, 2353 à 2646 points de dépense	99.b8.2l†↔	Traitement complexe en U-IMC chez l'enfant, 9801 à 11760 points de dépense
99.b8.2c†↔	Traitement complexe en U-IMC chez l'enfant, 2647 à 2940 points de dépense	99.b8.2m†↔	Traitement complexe en U-IMC chez l'enfant, 11761 à 13720 points de dépense
99.b8.2d†↔	Traitement complexe en U-IMC chez l'enfant, 2941 à 3430 points de dépense	99.b8.2n†↔	Traitement complexe en U-IMC chez l'enfant, 13721 à 16660 points de dépense
99.b8.2e†↔	Traitement complexe en U-IMC chez l'enfant, 3431 à 3920 points de dépense	99.b8.2o†↔	Traitement complexe en U-IMC chez l'enfant, 16661 à 19600 points de dépense
99.b8.2f†↔	Traitement complexe en U-IMC chez l'enfant, 3921 à 4410 points de dépense	99.b8.2p†↔	Traitement complexe en U-IMC chez l'enfant, 19601 points de dépense et plus

procédure A97-5

92.22.11↔	Radiothérapie peropératoire par rayons X, jusqu'à 300 kV	92.25.04↔	Téléradiothérapie par électron, accélérateur linéaire, radiothérapie peropératoire
92.22.12↔	Radiothérapie peropératoire par rayons X, 300 kV - < 1 MV	92.25.09↔	Téléradiothérapie par électron, accélérateur linéaire, autre
92.22.19↔	Autre radiothérapie peropératoire par rayons X	92.25.11↔	Téléradiothérapie par électron, accélérateur linéaire, positionnement guidé par l'image
92.23.00↔	Radiothérapie de haut voltage: SAP	92.25.12↔	Téléradiothérapie par électron, accélérateur linéaire, positionnement guidé par l'image, jusqu'à 2 champs d'irradiation
92.23.01↔	Appareil de télécobalt, jusqu'à 2 champs d'irradiation	92.25.13↔	Téléradiothérapie par électron, accélérateur linéaire, positionnement guidé par l'image, plus de 2 champs d'irradiation
92.23.02↔	Appareil de télécobalt, 3 à 4 champs d'irradiation	92.25.14↔	Téléradiothérapie par électron, accélérateur linéaire, positionnement guidé par l'image, radiothérapie conformationnelle en 3D
92.23.03↔	Appareil de télécobalt plus de 4 champs d'irradiation ou radiothérapie conformationnelle en 3D	92.25.15↔	Téléradiothérapie par électron, accélérateur linéaire, positionnement guidé par l'image, radiothérapie avec modulation d'intensité
92.23.08↔	Radiothérapie de haut voltage: autres isotopes	92.25.21↔	Téléradiothérapie par électron, accélérateur linéaire, sans guidage par l'image, jusqu'à 2 champs d'irradiation
92.23.09↔	Autre appareil de télécobalt	92.25.22↔	Téléradiothérapie par électron, accélérateur linéaire, sans guidage par l'image, plus de 2 champs d'irradiation
92.24.00↔	Téléradiothérapie à photons, accélérateur linéaire, SAP	92.25.23↔	Téléradiothérapie par électron, accélérateur linéaire, sans guidage par l'image, radiothérapie conformationnelle en 3D
92.24.01↔	Téléradiothérapie à photons, accélérateur linéaire, irradiation large	92.25.24↔	Téléradiothérapie par électron, accélérateur linéaire, sans guidage par l'image, radiothérapie avec modulation d'intensité
92.24.02↔	Téléradiothérapie à photons, accélérateur linéaire, irradiation hémicorporelle	92.26.00↔	Autre téléradiothérapie par particule radioactive, SAP
92.24.03↔	Téléradiothérapie à photons, accélérateur linéaire, irradiation corporelle totale	92.26.10↔	Protonthérapie, sans guidage par l'image, jusqu'à 2 champs d'irradiation
92.24.04↔	Téléradiothérapie à photons, accélérateur linéaire, radiothérapie peropératoire	92.26.11↔	Protonthérapie, positionnement guidé par l'image, jusqu'à 2 champs d'irradiation
92.24.09↔	Téléradiothérapie à photons, accélérateur linéaire, autre	92.26.20↔	Protonthérapie, sans guidage par l'image, plus de 2 champs d'irradiation
92.24.11↔	Téléradiothérapie à photons, accélérateur linéaire, positionnement guidé par l'image (IGRT), jusqu'à 2 champs d'irradiation	92.26.21↔	Protonthérapie, positionnement guidé par l'image, plus de 2 champs d'irradiation
92.24.12↔	Téléradiothérapie à photons, accélérateur linéaire, positionnement guidé par l'image (IGRT), plus de 2 champs d'irradiation	92.26.99↔	Autre téléradiothérapie par particule radioactive, autre
92.24.13↔	Téléradiothérapie à photons, accélérateur linéaire, positionnement guidé par l'image (IGRT), radiothérapie conformationnelle en 3D	92.30.00↔	Radiochirurgie stéréotaxique en un temps, SAP
92.24.14↔	Téléradiothérapie à photons, accélérateur linéaire, positionnement guidé par l'image (IGRT), radiothérapie avec modulation d'intensité	92.30.01↔	Radiochirurgie stéréotaxique, en un temps: cérébrale, SAP
92.24.21↔	Téléradiothérapie à photons, accélérateur linéaire, sans guidage par l'image, jusqu'à 2 champs d'irradiation	92.30.02↔	Radiochirurgie stéréotaxique, en un temps: extracérébrale, SAP
92.24.22↔	Téléradiothérapie à photons, accélérateur linéaire, sans guidage par l'image, plus de 2 champs d'irradiation	92.30.20↔	Radiochirurgie stéréotaxique, en un temps: cérébrale, radiothérapie à intensité modulée
92.24.23↔	Téléradiothérapie à photons, accélérateur linéaire, sans guidage par l'image, radiothérapie conformationnelle en 3D	92.30.21↔	Radiochirurgie stéréotaxique, en un temps: cérébrale, Intensity Modulated Arc Therapy (IMAT).
92.24.24↔	Téléradiothérapie à photons, accélérateur linéaire, sans guidage par l'image, radiothérapie avec modulation d'intensité	92.30.22↔	Radiochirurgie stéréotaxique, en un temps: cérébrale, guidée par l'image
92.24.30↔	Téléradiothérapie à photons: radiothérapie hautement complexe à l'aide d'équipements spécialisés	92.30.30↔	Radiochirurgie stéréotaxique, en un temps: extracérébrale, radiothérapie avec modulation d'intensité
92.25.00↔	Téléradiothérapie par électron, accélérateur linéaire, SAP	92.30.31↔	Radiochirurgie stéréotaxique, en un temps: extracérébrale, Intensity Modulated Arc Therapy (IMAT).
92.25.01↔	Téléradiothérapie par électron, accélérateur linéaire, irradiation large	92.30.32↔	Radiochirurgie stéréotaxique, en un temps: extracérébrale, guidée par l'image
92.25.02↔	Téléradiothérapie par électron, accélérateur linéaire, irradiation hémicorporelle	92.30.99↔	Radiochirurgie stéréotaxique, en un temps, autre
92.25.03↔	Téléradiothérapie par électron, accélérateur linéaire, irradiation corporelle totale		

92.31.00↔	Radiochirurgie à photons non spécifiée, cérébrale	92.39.22↔	Autre radiothérapie de haut voltage, radiochirurgie stéréotaxique, fractionnée: cérébrale, guidée par l'image
92.31.10↔	Radiochirurgie à photons non spécifiée, extracérébrale	92.39.29↔	Autre radiothérapie de haut voltage, radiochirurgie stéréotaxique, fractionnée, extracérébrale, autre
92.32.00↔	Radiochirurgie photonique multisources, SAP	92.39.30↔	Autre radiothérapie de haut voltage, radiochirurgie stéréotaxique, fractionnée: extracérébrale, radiothérapie avec modulation d'intensité
92.32.01↔	Radiochirurgie photonique multisources: gamma-knife	92.39.31↔	Autre radiothérapie de haut voltage, radiochirurgie stéréotaxique, fractionnée: extracérébrale, Intensity Modulated Arc Therapy (IMAT).
92.33.00↔	Radiochirurgie aux particules, SAP	92.39.32↔	Autre radiothérapie de haut voltage, radiochirurgie stéréotaxique, fractionnée: extracérébrale, guidée par l'image
92.33.01↔	Autre radiothérapie de haut voltage: radiochirurgie stéréotaxique, en un temps, cérébrale	92.39.39↔	Autre radiothérapie de haut voltage, radiochirurgie stéréotaxique, fractionnée, extracérébrale, autre
92.33.11↔	Autre radiothérapie de haut voltage: radiochirurgie stéréotaxique, en un temps, extracérébrale	92.41↔	Radiothérapie par électrons peropérateur
92.39.01↔	Autre radiothérapie de haut voltage, radiochirurgie stéréotaxique, fractionnée, cérébrale, SAP		
92.39.11↔	Autre radiothérapie de haut voltage, radiochirurgie stéréotaxique, fractionnée, extracérébrale, SAP		
92.39.20↔	Autre radiothérapie de haut voltage, radiochirurgie stéréotaxique, fractionnée: cérébrale, radiothérapie à intensité modulée		
92.39.21↔	Autre radiothérapie de haut voltage, radiochirurgie stéréotaxique, fractionnée: cérébrale, Intensity Modulated Arc Therapy (IMAT).		

procédure A97-6

93.8a.23‡↔	Traitement complexe de médecine palliative, d'au moins 15 à 21 jours de traitement au maximum	93.8a.33‡↔	Soins palliatifs spécialisés, d'au moins 15 à 21 jours de traitement au maximum
93.8a.24‡↔	Traitement complexe de médecine palliative, d'au moins 22 jours de traitement	93.8a.34‡↔	Soins palliatifs spécialisés, d'au moins 22 jours de traitement

ADRG B61

Affections aiguës et blessures particulières de la moelle épinière

(Diagnostic dans le tableau B61-1 ou diagnostic principal dans le tableau B61-2) et procédure pas dans le tableau B61-3 et pas [(Traumatisme multiple ou Traitement complexe de soins intensifs > 980 / 1104 points) et Procédures opératoires complexes]

DRG B61A

Affections aiguës particulières et lésions de la moelle épinière, avec intervention complexe, jusqu'à 13 jours d'hospitalisation, transféré

Durée de séjour < 14 jours et (Procédures opératoires complexes ou au moins un(e) procédure dans le tableau B61-4) et Raison de la sortie égale Transféré (dans un autre hôpital) (06)

DRG B61B

Affections aiguës particulières et lésions de la moelle épinière avec procédure opératoire complexe

Procédures opératoires complexes

DRG B61C

Affections aiguës et blessures particulières de la moelle épinière

diagnostic B61-1

G82.00	Paraparésie et paraplégie flasque: Paraplégie complète aiguë d'origine non traumatique	G82.50	Tétraparésie et tétraplégie, sans précision: Paraplégie complète aiguë d'origine non traumatique
G82.01	Paraparésie et paraplégie flasque: Paraplégie incomplète aiguë d'origine non traumatique	G82.51	Tétraparésie et tétraplégie, sans précision: Paraplégie incomplète aiguë d'origine non traumatique
G82.10	Paraparésie et paraplégie spastique: Paraplégie complète aiguë d'origine non traumatique	G95.82	Trouble des fonctions vésicales du à un choc rachidien
G82.11	Paraparésie et paraplégie spastique: Paraplégie incomplète aiguë d'origine non traumatique	G95.83	Spasticité d'origine rachidienne des muscles striés
G82.20	Paraparésie et paraplégie, sans précision: Paraplégie complète aiguë d'origine non traumatique	G95.84	Dyssynergie vésicosphinctérienne liée à une lésion de la moelle épinière
G82.21	Paraparésie et paraplégie, sans précision: Paraplégie incomplète aiguë d'origine non traumatique	G95.85	Douleur de désafférentation liée à une lésion de la moelle épinière
G82.30	Tétraparésie et tétraplégie flasque: Paraplégie complète aiguë d'origine non traumatique	P11.50	Lésion du rachis et de la moelle épinière due à un traumatisme obstétrical: Avec paraplégie aiguë
G82.31	Tétraparésie et tétraplégie flasque: Paraplégie incomplète aiguë d'origine non traumatique	S14.0	Commotion et œdème de la moelle cervicale
G82.40	Tétraparésie et tétraplégie spastique: Paraplégie complète aiguë d'origine non traumatique	S14.10	Lésion de la moelle cervicale, SAI
G82.41	Tétraparésie et tétraplégie spastique: Paraplégie incomplète aiguë d'origine non traumatique	S14.11	Lésion transversale complète de la moelle cervicale
		S14.12	Lésion centrale de la moelle cervicale (lésion transversale incomplète)
		S14.13	Autres lésions transversales incomplètes de la moelle cervicale
		S24.0	Commotion et œdème de la moelle dorsale
		S24.10	Lésion médullaire dorsale sans autre précision
		S24.11	Lésion transversale complète de la moelle dorsale

S24.12	Lésion centrale de la moelle dorsale (lésion transversale incomplète)	S34.31	Syndrome traumatique incomplet de la queue de cheval
S34.0	Commotion et œdème de la moelle lombaire [cone médullaire]	T06.0	Lésions traumatiques du cerveau et des nerfs crâniens avec lésions traumatiques des nerfs et de la moelle épinière au niveau du cou
S34.10	Lésion transversale complète de la moelle lombaire		
S34.11	Lésion transversale incomplète de la moelle lombaire	T06.1	Lésions traumatiques des nerfs et de la moelle épinière de plusieurs autres parties du corps
S34.30	Syndrome traumatique complet de la queue de cheval		

diagnostic principal B61-2

P11.59	Lésion du rachis et de la moelle épinière due à un traumatisme obstétrical: Non précisé	S34.38	Lésion autre et non précisée de la queue de cheval
S34.18	Autre lésion de la moelle lombaire	T09.3	Lésion traumatique de la moelle épinière, niveau non précisé

procédure B61-3

33.50↔	Transplantation pulmonaire, SAP	41.0b.33↔	Transplantation de cellules souches hématopoïétiques de sang du cordon ombilical, pour transplantation allogène, donneur apparenté, non HLA identique
33.51↔	Transplantation pulmonaire unilatérale	41.0b.34↔	Transplantation de cellules souches hématopoïétiques de sang du cordon ombilical, pour transplantation allogène, donneur non apparenté, HLA identique
33.52↔	Transplantation pulmonaire bilatérale	41.0b.35↔	Transplantation de cellules souches hématopoïétiques de sang du cordon ombilical, pour transplantation allogène, donneur non apparenté, non HLA identique
33.53↔	Retransplantation pulmonaire durant la même hospitalisation	41.0d↔	Prélèvement et transplantation de cellules souches hématopoïétiques, autres
33.6x.00↔	Transplantation combinée coeur-poumons, SAP	46.97.00↔	Transplantation intestinale, SAP
33.6x.10↔	Retransplantation combinée coeur-poumons durant la même hospitalisation	46.97.10↔	Transplantation intestinale, retransplantation d'intestin grêle durant la même hospitalisation
33.6x.99↔	Transplantation combinée coeur-poumons, autre	46.97.99↔	Transplantation intestinale, autre
37.51.00↔	Transplantation cardiaque, SAP	50.50↔	Transplantation hépatique, SAP
37.51.10↔	Transplantation cardiaque	50.52↔	Transplantation hépatique, greffe de foie entier
37.51.20↔	Retransplantation cardiaque durant la même hospitalisation	50.53↔	Transplantation hépatique, greffe de foie partagé [split liver]
37.51.99↔	Transplantation cardiaque, autre	50.59↔	Transplantation hépatique, autre
41.00↔	Prélèvement et transplantation de cellules souches hématopoïétiques, SAP	52.80↔	Transplantation pancréatique, SAP
41.0b.09↔	Transplantation de cellules souches hématopoïétiques, autres	52.82↔	Allogreffe du pancréas
41.0b.11↔	Transplantation de cellules souches hématopoïétiques de moelle osseuse, autologue	52.83.00↔	Hétérogreffe du pancréas, SAP
41.0b.12↔	Transplantation de cellules souches hématopoïétiques de moelle osseuse, allogène, donneur apparenté, HLA identique	52.83.10↔	Hétérogreffe du pancréas, retransplantation d'un segment de pancréas durant la même hospitalisation
41.0b.13↔	Transplantation de cellules souches hématopoïétiques de moelle osseuse, allogène, donneur apparenté, non HLA identique	52.83.11↔	Hétérogreffe du pancréas, retransplantation du pancréas durant la même hospitalisation
41.0b.14↔	Transplantation de cellules souches hématopoïétiques de moelle osseuse, allogène, donneur non apparenté, HLA identique	52.83.99↔	Hétérogreffe du pancréas, autre
41.0b.15↔	Transplantation de cellules souches hématopoïétiques de moelle osseuse, allogène, donneur non apparenté, non HLA identique	52.84↔	Autotransplantation de cellules d'îlots de Langerhans
41.0b.21↔	Transplantation de cellules souches hématopoïétiques de sang périphérique, autologue	52.85↔	Allotransplantation de cellules d'îlots de Langerhans
41.0b.22↔	Transplantation de cellules souches hématopoïétiques de sang périphérique, allogène, donneur apparenté, HLA identique	52.86↔	Transplantation de cellules d'îlots de Langerhans, sans autre précision
41.0b.23↔	Transplantation de cellules souches hématopoïétiques de sang périphérique, allogène, donneur apparenté, non HLA identique	55.69.00↔	Autre greffe rénale, SAP
41.0b.24↔	Transplantation de cellules souches hématopoïétiques de sang périphérique, allogène, donneur non apparenté, HLA identique	55.69.10↔	Autre greffe rénale, allogénique
41.0b.25↔	Transplantation de cellules souches hématopoïétiques de sang périphérique, allogène, donneur non apparenté, non HLA identique	55.69.20↔	Autre greffe rénale, syngénique
41.0b.31↔	Transplantation de cellules souches hématopoïétiques de sang du cordon ombilical, autologue	55.69.30↔	Autre greffe rénale, en bloc
41.0b.32↔	Transplantation de cellules souches hématopoïétiques de sang du cordon ombilical, pour transplantation allogène, donneur apparenté, HLA identique	55.69.40↔	Autre greffe rénale, retransplantation rénale durant la même hospitalisation
		55.69.99↔	Autre greffe rénale, autre

procédure B61-4

02.94†↔	Insertion ou remplacement de matériel de traction crânienne ou dispositif de halo	03.09.16↔	Abord de la colonne cervicale (par laminotomie ou hémilamectomie), par voie dorsale, 3 segments et plus
03.02↔	Réouverture de site de laminectomie	03.09.24↔	Abord de la colonne dorsale (par laminotomie ou hémilamectomie), par voie dorsale, 1 segment
03.09.00↔	Autre exploration et décompression des structures du canal rachidien, SAP	03.09.25↔	Abord de la colonne dorsale (par laminotomie ou hémilamectomie), par voie dorsale, 2 segments
03.09.14↔	Abord de la colonne cervicale (par laminotomie ou hémilamectomie), par voie dorsale, 1 segment	03.09.26↔	Abord de la colonne dorsale (par laminotomie ou hémilamectomie), par voie dorsale, 3 segments et plus
03.09.15↔	Abord de la colonne cervicale (par laminotomie ou hémilamectomie), par voie dorsale, 2 segments	03.09.34↔	Abord de la colonne lombaire (par laminotomie ou flavectomie), par voie dorsale, 1 segment

03.09.35↔	Abord de la colonne lombaire (par laminotomie ou flavectomie), par voie dorsale, 2 segments	78.49.29↔	Remplacement de corps vertébral (p. ex. lors de cyphose), autre
03.09.36↔	Abord de la colonne lombaire (par laminotomie ou flavectomie), par voie dorsale, 3 segments et plus	78.49.2a↔	Remplacement de corps vertébral par autre matériau (p. ex. lors de cyphose), 4 corps vertébraux ou plus
03.09.41↔	Incision du canal rachidien pour drainage de liquide épidual	78.49.31↔	Réparation complexe de la colonne vertébrale (p. ex. lors de cyphose) par greffe antérieure
03.09.43↔	Incision de la moelle épinière et des méninges rachidiennes pour drainage de liquide sous-dural	78.49.32↔	Réparation complexe de la colonne vertébrale (p. ex. lors de cyphose) par kyphectomie (p. ex. selon Lindseth-Selzer)
03.09.44↔	Incision de la moelle épinière et des méninges rachidiennes pour drainage d'hématome intramédullaire	78.49.33↔	Réparation complexe de la colonne vertébrale (p. ex. lors de cyphose) par correction dorsale sans libération ventrale
03.09.45↔	Incision de la moelle épinière et des méninges rachidiennes pour drainage d'abcès intramédullaire	78.49.34↔	Réparation complexe de la colonne vertébrale (p. ex. lors de cyphose) par correction dorsale avec libération ventrale
03.09.49↔	Incision du canal rachidien, de la moelle épinière et des méninges rachidiennes, autre	78.49.35↔	Réparation complexe de la colonne vertébrale (p. ex. lors de cyphose) par correction dorso-ventrale
03.09.91↔	Autre décompression du canal rachidien	78.49.36↔	Ostéotomie de la colonne vertébrale et spondylodèse polysegmentaire lordosante dorsale selon Zielke (p. ex. lors de cyphose)
03.09.99↔	Autre exploration et décompression des structures du canal rachidien, autre	78.49.37↔	Ostéotomie de la colonne vertébrale et ostéotomie de soustraction transpédiculaire (p. ex. selon Thomasen ou selon Hsu-Yau-Leong) (p. ex. lors de cyphose)
03.1↔	Section de racine nerveuse intraspinale	78.49.38↔	Ostéotomie de la colonne vertébrale et spondylodèse monosegmentaire lordosante cervico-thoracique (p. ex. selon Mason, Urist ou Simmons) (p. ex. lors de cyphose)
03.51↔	Réparation de méningocèle spinale	78.49.40↔	Réparation complexe de la colonne vertébrale (p. ex. lors de scoliose) par épiphysiodèse du cartilage de croissance à l'aide d'agrafes en alliage à mémoire de forme [Shape Memory Alloy (SMA) Staples], 1 agrafe
03.52↔	Réparation de myéломéningocèle	78.49.41↔	Réparation complexe de la colonne vertébrale (p. ex. lors de scoliose) par épiphysiodèse du cartilage de croissance à l'aide d'agrafes en alliage à mémoire de forme [Shape Memory Alloy (SMA) Staples], 2 agrafes
03.53.11↔	Réduction fermée de fracture vertébrale avec fixateurs externes	78.49.42↔	Réparation complexe de la colonne vertébrale (p. ex. lors de scoliose) par épiphysiodèse du cartilage de croissance à l'aide d'agrafes en alliage à mémoire de forme [Shape Memory Alloy (SMA) Staples], 3 agrafes
03.53.20↔	Réduction ouverte de fracture vertébrale	78.49.43↔	Réparation complexe de la colonne vertébrale (p. ex. lors de scoliose) par épiphysiodèse du cartilage de croissance à l'aide d'agrafes en alliage à mémoire de forme [Shape Memory Alloy (SMA) Staples], 4 agrafes
03.59.10↔	Autres réparations et opérations plastiques de structures médullaires, fermeture de diastématomyélie	78.49.44↔	Réparation complexe de la colonne vertébrale (p. ex. lors de scoliose) par épiphysiodèse du cartilage de croissance à l'aide d'agrafes en alliage à mémoire de forme [Shape Memory Alloy (SMA) Staples], 5 agrafes
03.59.11↔	Autres réparations et opérations plastiques de structures médullaires, section de filum terminale	78.49.45↔	Réparation complexe de la colonne vertébrale (p. ex. lors de scoliose) par épiphysiodèse du cartilage de croissance à l'aide d'agrafes en alliage à mémoire de forme [Shape Memory Alloy (SMA) Staples], 6 agrafes
03.59.12↔	Autres réparations et opérations plastiques de structures médullaires, fermeture de fistule rachidienne	78.49.46↔	Réparation complexe de la colonne vertébrale (p. ex. lors de scoliose) par épiphysiodèse du cartilage de croissance à l'aide d'agrafes en alliage à mémoire de forme [Shape Memory Alloy (SMA) Staples], 7 agrafes
03.59.13↔	Autres réparations et opérations plastiques de structures médullaires, plastie de la dure-mère [duroplastie] rachidienne	78.49.47↔	Réparation complexe de la colonne vertébrale (p. ex. lors de scoliose) par épiphysiodèse du cartilage de croissance à l'aide d'agrafes en alliage à mémoire de forme [Shape Memory Alloy (SMA) Staples], 8 agrafes
03.59.99↔	Autres réparations et opérations plastiques de structures médullaires, autre	78.49.48↔	Réparation complexe de la colonne vertébrale (p. ex. lors de scoliose) par épiphysiodèse du cartilage de croissance à l'aide d'agrafes en alliage à mémoire de forme [Shape Memory Alloy (SMA) Staples], 9 agrafes
03.6↔	Libération d'adhérences de moelle épinière et de racine nerveuse	78.49.4a↔	Réparation complexe de la colonne vertébrale (p. ex. lors de scoliose) par épiphysiodèse du cartilage de croissance à l'aide d'agrafes en alliage à mémoire de forme [Shape Memory Alloy (SMA) Staples], 10 agrafes
03.99.10↔	Opération de vaisseau(x) intramédullaire(s) (ligature, destruction, résection)	78.49.4b↔	Réparation complexe de la colonne vertébrale (p. ex. lors de scoliose) par épiphysiodèse du cartilage de croissance à l'aide d'agrafes en alliage à mémoire de forme [Shape Memory Alloy (SMA) Staples], 11 agrafes
03.99.19↔	Autre opération de vaisseaux intramédullaires	78.49.4c↔	Réparation complexe de la colonne vertébrale (p. ex. lors de scoliose) par épiphysiodèse du cartilage de croissance à l'aide d'agrafes en alliage à mémoire de forme [Shape Memory Alloy (SMA) Staples], 12 agrafes
03.99.20↔	Opération des voies d'écoulement du liquide céphalo-rachidien, mise en place de réservoir sous-cutané de LCR	78.49.4d↔	Réparation complexe de la colonne vertébrale (p. ex. lors de scoliose) par épiphysiodèse du cartilage de croissance à l'aide d'agrafes en alliage à mémoire de forme [Shape Memory Alloy (SMA) Staples], 13 agrafes et plus
03.99.21↔	Opération des voies d'écoulement du liquide céphalo-rachidien, révision de réservoir sous-cutané de LCR, de cathéter ou de pompe à médicament pour perfusion intrathécale et épidual		
03.99.22↔	Opération sur les voies d'écoulement du liquide céphalo-rachidien, enlèvement de réservoir sous-cutané de LCR		
03.99.29↔	Autre opération des voies d'écoulement du LCR		
03.99.30↔	Révision sans remplacement d'électrode(s) de neurostimulateur rachidien, électrode en baguette, système à une électrode		
03.99.31↔	Révision sans remplacement d'électrode(s) de neurostimulateur rachidien, électrode en baguette, système à plusieurs électrodes		
03.99.32↔	Révision sans remplacement d'électrode(s) de neurostimulateur rachidien, électrode à plaque, système à une électrode		
03.99.33↔	Révision sans remplacement d'électrode(s) de neurostimulateur rachidien, électrode à plaque, système à plusieurs électrodes		
03.99.40↔	Révision sans remplacement de cathéter pour perfusion intrathécale et épidual		
03.99.99↔	Autre opération de la moelle épinière et du canal rachidien, autre		
78.49.21↔	Remplacement de corps vertébral par implant (p. ex. lors de cyphose): 1 corps vertébral		
78.49.22↔	Remplacement de corps vertébral par implant (p. ex. lors de cyphose): 2 corps vertébraux		
78.49.23↔	Remplacement de corps vertébral par implant (p. ex. lors de cyphose): 3 corps vertébraux		
78.49.24↔	Remplacement de corps vertébral par implant (p. ex. lors de cyphose): 4 corps vertébraux		
78.49.25↔	Remplacement de corps vertébral par implant (p. ex. lors de cyphose): 5 corps vertébraux ou plus		
78.49.26↔	Remplacement de corps vertébral par autre matériau (p. ex. lors de cyphose), 1 corps vertébral		
78.49.27↔	Remplacement de corps vertébral par autre matériau (p. ex. lors de cyphose), 2 corps vertébraux		
78.49.28↔	Remplacement de corps vertébral par autre matériau (p. ex. lors de cyphose), 3 corps vertébraux		

Prä-MDC
B61

78.49.4e↔	Réparation complexe de la colonne vertébrale (p. ex. lors de scoliose) par épiphysiodèse dorso-ventrale	80.51.11↔	Excision chirurgicale ouverte de deux disques intervertébraux
78.49.4f↔	Réparation complexe de la colonne vertébrale (p. ex. lors de scoliose) par épiphysiodèse unilatérale avec fusion vertébrale dorsale	80.51.12↔	Excision chirurgicale ouverte de trois disques intervertébraux ou plus
78.49.4g↔	Réparation complexe de la colonne vertébrale (p. ex. lors de scoliose) par épiphysiodèse bilatérale avec fusion vertébrale dorsale	80.51.20↔	Excision percutanée de disque intervertébral par endoscopie
78.49.50↔	Spondylodèse de correction dorsale ou ventrale instrumentale (p. ex. lors de scoliose), SAP	80.51.99↔	Excision de disque intervertébral, autre
78.49.51↔	Spondylodèse de correction dorsale instrumentale (p. ex. lors de scoliose), sans stabilité primaire, 3 à 6 segments	81.01↔	Arthrodèse de vertèbre atlas - axis
78.49.52↔	Spondylodèse de correction dorsale instrumentale (p. ex. lors de scoliose), sans stabilité primaire, 7 à 10 segments	81.02↔	Autre arthrodèse cervicale antérieure
78.49.53↔	Spondylodèse de correction dorsale instrumentale (p. ex. lors de scoliose), sans stabilité primaire, 11 segments ou plus	81.03↔	Autre arthrodèse cervicale postérieure
78.49.54↔	Spondylodèse de correction dorsale instrumentale (p. ex. lors de scoliose), avec stabilité primaire, 3 à 6 segments	81.04↔	Arthrodèse thoracique ou thoraco-lombaire antérieure
78.49.55↔	Spondylodèse de correction dorsale instrumentale (p. ex. lors de scoliose), avec stabilité primaire, 7 à 10 segments	81.05↔	Arthrodèse thoracique ou thoraco-lombaire postérieure
78.49.56↔	Spondylodèse de correction dorsale instrumentale (p. ex. lors de scoliose), avec stabilité primaire, 11 segments ou plus	81.06↔	Arthrodèse lombaire ou lombo-sacrée antérieure
78.49.57↔	Spondylodèse de correction ventrale instrumentale (p. ex. lors de scoliose), sans stabilité primaire, 3 à 6 segments	81.07↔	Arthrodèse lombaire ou lombo-sacrée intratransversaire
78.49.58↔	Spondylodèse de correction ventrale instrumentale (p. ex. lors de scoliose), sans stabilité primaire, 7 à 10 segments	81.08↔	Arthrodèse lombaire ou lombo-sacrée postérieure
78.49.59↔	Spondylodèse de correction dorsale ou ventrale instrumentale (p. ex. lors de scoliose), autre	81.31↔	Reprise d'arthrodèse de vertèbres atlas-axis
78.49.5a↔	Spondylodèse de correction ventrale instrumentale (p. ex. lors de scoliose), sans stabilité primaire, 11 segments ou plus	81.32↔	Reprise d'autre arthrodèse cervicale antérieure
78.49.5b↔	Spondylodèse de correction ventrale instrumentale (p. ex. lors de scoliose), avec stabilité primaire, 3 à 6 segments	81.33↔	Reprise d'autre arthrodèse cervicale postérieure
78.49.5c↔	Spondylodèse de correction ventrale instrumentale (p. ex. lors de scoliose), avec stabilité primaire, 7 à 10 segments	81.34↔	Reprise d'arthrodèse dorsale ou dorso-lombaire antérieure
78.49.5d↔	Spondylodèse de correction ventrale instrumentale (p. ex. lors de scoliose), avec stabilité primaire, 11 segments ou plus	81.35↔	Reprise d'arthrodèse dorsale ou dorso-lombaire postérieure
78.49.61↔	Spondylodèse de correction dorso-ventrale combinée instrumentale (p. ex. lors de scoliose), sans stabilité primaire, 3 à 6 segments	81.36↔	Reprise d'arthrodèse lombaire ou lombo-sacrée antérieure
78.49.62↔	Spondylodèse de correction dorso-ventrale combinée instrumentale (p. ex. lors de scoliose), sans stabilité primaire, 7 à 10 segments	81.37↔	Reprise d'arthrodèse lombaire ou lombo-sacrée intratransversaire
78.49.63↔	Spondylodèse de correction dorso-ventrale combinée instrumentale (p. ex. lors de scoliose), sans stabilité primaire, 11 segments ou plus	81.38↔	Reprise d'arthrodèse lombaire ou lombo-sacrée postérieure
78.49.64↔	Spondylodèse de correction dorso-ventrale combinée instrumentale (p. ex. lors de scoliose), avec stabilité primaire, 3 à 6 segments	81.62.00↔	Arthrodèse ou reprise d'arthrodèse de 2 - 3 vertèbres, SAP
78.49.65↔	Spondylodèse de correction dorso-ventrale combinée instrumentale (p. ex. lors de scoliose), avec stabilité primaire, 7 à 10 segments	81.62.10↔	Arthrodèse de 2 vertèbres par voie postérieure
78.49.66↔	Spondylodèse de correction dorso-ventrale combinée instrumentale (p. ex. lors de scoliose), avec stabilité primaire, 11 segments ou plus	81.62.11↔	Arthrodèse intracorporeale antérieure et postérieure combinée de 2 vertèbres
78.49.69↔	Spondylodèse dorso-ventrale combinée avec correction instrumentale de position (p. ex. lors de scoliose), autre	81.62.12↔	Arthrodèse intracorporeale antérieure de 2 vertèbres
78.49.71↔	Réparation complexe de la colonne vertébrale (p. ex. lors de scoliose) par tiges sous-cutanées selon Harrington (chez l'enfant)	81.62.13↔	Arthrodèse postérieure dynamique de 2 vertèbres
78.49.72↔	Reconstruction complexe de la colonne vertébrale (p.ex. scoliose) par implantation de growing rods	81.62.20↔	Arthrodèse postérieure de 3 vertèbres
78.49.79↔	Réparation complexe de la colonne vertébrale, autre	81.62.21↔	Arthrodèse intracorporeale antérieure et postérieure combinée de 3 vertèbres
78.50.31↔	Ostéosynthèse par vis, colonne vertébrale	81.62.22↔	Arthrodèse intracorporeale antérieure de 3 vertèbres
78.50.32↔	Ostéosynthèse par cerclage au fil métallique, colonne vertébrale	81.62.23↔	Arthrodèse postérieure dynamique de 3 vertèbres
78.50.33↔	Ostéosynthèse par système d'agrafes, colonne vertébrale	81.62.99↔	Arthrodèse ou reprise d'arthrodèse de 2 - 3 vertèbres, autre
78.50.34↔	Ostéosynthèse par plaque-crochet, colonne vertébrale	81.63.00↔	Arthrodèse ou reprise d'arthrodèse de 4 - 8 vertèbres, SAP
78.50.35↔	Ostéosynthèse par système de vis à tige, colonne vertébrale	81.63.10↔	Arthrodèse postérieure de 4 - 6 vertèbres
78.50.36↔	Ostéosynthèse par système de vis-plaque ventral, colonne vertébrale	81.63.11↔	Arthrodèse intracorporeale antérieure et postérieure combinée de 4 - 6 vertèbres
78.50.37↔	Ostéosynthèse par système de vis-plaque dorsal, colonne vertébrale	81.63.12↔	Arthrodèse intracorporeale antérieure de 4 - 6 vertèbres
78.50.39↔	Technique d'ostéosynthèse, colonne vertébrale, autre	81.63.13↔	Arthrodèse postérieure dynamique de 4 - 6 vertèbres
80.51.10↔	Excision chirurgicale ouverte de disque intervertébral	81.63.20↔	Arthrodèse postérieure de 7 - 8 vertèbres
		81.63.21↔	Arthrodèse intracorporeale antérieure et postérieure combinée de 7 - 8 vertèbres
		81.63.22↔	Arthrodèse intracorporeale antérieure de 7 - 8 vertèbres
		81.63.23↔	Arthrodèse postérieure dynamique de 7 - 8 vertèbres
		81.63.99↔	Arthrodèse ou reprise d'arthrodèse de 4 - 8 vertèbres, autre
		81.64.00↔	Arthrodèse ou reprise d'arthrodèse de 9 vertèbres ou plus, SAP
		81.64.10↔	Arthrodèse postérieure de 9 vertèbres ou plus
		81.64.11↔	Arthrodèse intracorporeale antérieure et postérieure combinée de 9 vertèbres ou plus
		81.64.99↔	Arthrodèse ou reprise d'arthrodèse de 9 vertèbres ou plus, autre
		81.65.10↔	Vertébroplastie, 1 corps vertébral
		81.65.11↔	Vertébroplastie, 2 corps vertébraux
		81.65.12↔	Vertébroplastie, 3 corps vertébraux
		81.65.13↔	Vertébroplastie, 4 corps vertébraux et plus
		81.65.99↔	Vertébroplastie, autre
		81.66.10↔	Kyphoplastie, 1 corps vertébral
		81.66.11↔	Kyphoplastie, 2 corps vertébraux
		81.66.12↔	Kyphoplastie, 3 corps vertébraux
		81.66.13↔	Kyphoplastie, 4 corps vertébraux et plus
		81.66.99↔	Kyphoplastie, autre
		84.51.10↔	Insertion de cage(s) intervertébrale(s), 1 segment
		84.51.11↔	Insertion de cage(s) intervertébrale(s), 2 segments
		84.51.12↔	Insertion de cage(s) intervertébrale(s), 3 segments
		84.51.13↔	Insertion de cage(s) intervertébrale(s), 4 segments ou plus
		84.51.99↔	Insertion de dispositif intervertébral d'arthrodèse, autre
		84.60↔	Insertion de prothèse discale, sans autre précision
		84.61↔	Insertion de prothèse discale partielle, cervicale
		84.62↔	Insertion de prothèse discale totale, cervicale
		84.63↔	Insertion de prothèse discale, thoracique
		84.64↔	Insertion de prothèse discale partielle, lombo-sacrée

84.65↔	Insertion de prothèse discale totale, lombo-sacrée	84.69.99↔	Révision ou remplacement de prothèse discale artificielle, autre
84.66.10↔	Remplacement de prothèse discale artificielle, cervicale	84.81.20↔	Révision de système(s) interépineux
84.66.20↔	Révision de prothèse discale artificielle, cervicale	84.81.99↔	Révision de système(s) interépineux, autre
84.66.99↔	Révision ou remplacement de prothèse discale artificielle, cervicale, autre	84.82↔	Insertion ou remplacement de dispositif(s) de fixation dynamique avec vis pédiculaires
84.67↔	Révision ou remplacement de prothèse discale artificielle, thoracique	84.83↔	Révision de dispositif de fixation dynamique avec vis pédiculaires
84.68.10↔	Remplacement de prothèse discale artificielle, lombo-sacrée	84.84↔	Insertion ou remplacement de dispositif(s) de remplacement de facettes articulaires
84.68.20↔	Révision de prothèse discale artificielle, lombo-sacrée	84.85↔	Révision de dispositif(s) de remplacement de facettes articulaires
84.68.99↔	Révision ou remplacement de prothèse discale artificielle, lombo-sacrée, autre	93.41‡↔	Traction vertébrale par appareillage crânien
84.69.10↔	Remplacement de prothèse discale artificielle		
84.69.20↔	Révision de prothèse discale artificielle		

ADRG 961

Diagnostic principal non admis

Diagnostic principal dans le tableau 961-1

DRG 961Z

Diagnostic principal non admis

diagnostic 961-1

A63.0	Condylomes ano-génitaux (vénériens)	B96.3	Haemophilus influenzae et Moraxella, cause de maladies classées dans d'autres chapitres
B23.0	Syndrome d'infection aiguë par VIH	B96.5	Pseudomonas et autres bacilles non fermentants cause de maladies classées dans d'autres chapitres
B90.0	Séquelles de tuberculose du système nerveux central	B96.6	Bacillus fragilis et autres micro-organismes anaérobies Gram négatif, cause de maladies classées dans d'autres chapitres
B90.1	Séquelles de tuberculose génito-urinaire	B96.7	Clostridium perfringens et autres micro-organismes anaérobies sporulants Gram positif, causes de maladies classées dans d'autres chapitres
B90.2	Séquelles de tuberculose des os et des articulations	B96.8	Autres agents bactériens précisés, cause de maladies classées dans d'autres chapitres
B90.8	Séquelles de tuberculose d'autres organes	B97.0	Adénovirus, cause de maladies classées dans d'autres chapitres
B90.9	Séquelles de tuberculose des voies respiratoires et sans précision	B97.1	Entérovirus, cause de maladies classées dans d'autres chapitres
B91	Séquelles de poliomyélite	B97.2	Coronavirus, cause de maladies classées dans d'autres chapitres
B92	Séquelles de lèpre	B97.3	Rétrovirus, cause de maladies classées dans d'autres chapitres
B94.0	Séquelles du trachome	B97.4	Virus respiratoire syncytial, cause de maladies classées dans d'autres chapitres
B94.1	Séquelles d'encéphalite virale	B97.5	Réovirus, cause de maladies classées dans d'autres chapitres
B94.2	Séquelles d'hépatite virale	B97.6	Parvovirus, cause de maladies classées dans d'autres chapitres
B94.8	Séquelles d'autres maladies infectieuses et parasitaires précisées	B97.7	Papillomavirus, cause de maladies classées dans d'autres chapitres
B94.9	Séquelles de maladie infectieuse ou parasitaire, sans précision	B97.8	Autres virus, cause de maladies classées dans d'autres chapitres
B95.0	Streptocoques, groupe A, cause de maladies classées dans d'autres chapitres	B98.0	Helicobacter pylori [H. pylori], cause de maladies classées dans d'autres chapitres
B95.1	Streptocoques, groupe B, cause de maladies classées dans d'autres chapitres	B98.1	Vibrio vulnificus, cause de maladies classées dans d'autres chapitres
B95.2	Streptocoques de groupe D et entérocoques, cause de maladies classées dans d'autres chapitres	C94.8	Crise blastique au cours d'une leucémie myéloïde chronique [LMC]
B95.3	Streptococcus pneumoniae, cause de maladies classées dans d'autres chapitres	C95.8	Leucémie, réfractaire au traitement d'induction standard
B95.41	Streptocoques, groupe C, cause de maladies classées dans d'autres chapitres	C97	Tumeurs malignes de sièges multiples indépendants (primitifs)
B95.42	Streptocoques, groupe G, cause de maladies classées dans d'autres chapitres	D63.0	Anémie au cours de maladies tumorales {C00-D48}
B95.48	Autres streptocoques spécifiés, cause de maladies classées dans d'autres chapitres	D63.8	Anémie au cours d'autres maladies chroniques classées ailleurs
B95.5	Streptocoques non précisés, cause de maladies classées dans d'autres chapitres	D77	Autres maladies du sang et des organes hématopoïétiques au cours de maladies classées ailleurs
B95.6	Staphylococcus aureus, cause de maladies classées dans d'autres chapitres	E35.0	Anomalies de la glande thyroïde au cours de maladies classées ailleurs
B95.7	Autres staphylocoques, cause de maladies classées dans d'autres chapitres	E35.1	Anomalies de la glande surrénale au cours de maladies classées ailleurs
B95.8	Staphylocoque non précisé, cause de maladies classées dans d'autres chapitres	E35.8	Anomalies d'autres glandes endocrines au cours de maladies classées ailleurs
B95.90	Autres micro-organismes aérobies Gram positif précisés, cause de maladies classées dans d'autres chapitres	E64.0	Séquelles de malnutrition protéino-énergétique
B95.91	Autres micro-organismes anaérobies Gram positif non sporulants non précisés, cause de maladies classées dans d'autres chapitres	E64.1	Séquelles d'avitaminose A
B96.0	Mycoplasma et Ureaplasma, cause de maladies classées dans d'autres chapitres	E64.2	Séquelles d'avitaminose C
B96.2	Escherichia coli et autres entérobactéries, cause de maladies classées dans d'autres chapitres		

E64.3	Séquelles de rachitisme	G53.8	Autres affections des nerfs crâniens au cours d'autres maladies classées ailleurs
E64.8	Séquelles d'autres carences nutritionnelles	G55.0	Compression des racines et des plexus nerveux au cours de maladies tumorales {C00-D48}
E64.9	Séquelles d'une carence nutritionnelle non précisée	G55.1	Compression des racines et des plexus nerveux au cours d'atteintes des disques intervertébraux {M50-M51}
E68	Séquelles d'excès d'apport	G55.2	Compression des racines et des plexus nerveux au cours de spondylarthroses {M47.-}
E87.7	Surcharge liquidienne	G55.3	Compression des racines et des plexus nerveux au cours d'autres dorsopathies {M45-M46}, {M48.-}, {M53-M54}
E90	Anomalies nutritionnelles et métaboliques au cours de maladies classées ailleurs	G55.8	Compression des racines et des plexus nerveux au cours d'autres maladies classées ailleurs
F00.0	Démence de la maladie d'Alzheimer, à début précoce {G30.0}	G59.0	Mononévrite diabétique {E10-E14 avec le quatrième chiffre .4}
F00.1	Démence de la maladie d'Alzheimer, à début tardif {G30.1}	G59.8	Autres mononévrites au cours de maladies classées ailleurs
F00.2	Démence de la maladie d'Alzheimer, forme atypique ou mixte {G30.8}	G63.0	Polynévrite au cours de maladies infectieuses et parasitaires classées ailleurs
F00.9	Démence de la maladie d'Alzheimer, sans précision {G30.9}	G63.1	Polynévrite au cours de maladies tumorales {C00-D48}
F02.0	Démence de la maladie de Pick {G31.0}	G63.2	Polynévrite diabétique {E10-E14 avec le quatrième chiffre .4}
F02.1	Démence de la maladie de Creutzfeldt-Jakob {A81.0}	G63.3	Polynévrite au cours d'autres maladies endocriniennes et métaboliques {E00-E07}, {E15-E16}, {E20-E34}, {E70-E89}
F02.2	Démence de la maladie de Huntington {G10}	G63.4	Polynévrite par carence nutritionnelle {E40-E64}
F02.3	Démence de la maladie de Parkinson {G20.-}	G63.5	Polynévrite au cours d'affections disséminées du tissu conjonctif {M30-M35}
F02.4	Démence de la maladie due au virus de l'immunodéficience humaine [VIH] {B22}	G63.6	Polynévrite au cours d'autres affections ostéo-articulaires et des muscles {M00-M25}, {M40-M96}
F02.8	Démence au cours d'autres maladies classées ailleurs	G63.8	Polynévrite au cours d'autres maladies classées ailleurs
G01	Méningite au cours d'affections bactériennes classées ailleurs	G73.0	Syndrome myasthénique au cours de maladies endocriniennes
G02.0	Méningite au cours d'infections virales classées ailleurs	G73.1	Syndrome de Lambert-Eaton {C00-D48}
G02.1	Méningite au cours de mycoses classées ailleurs	G73.2	Autres syndromes myasthéniques au cours de maladies tumorales {C00-D48}
G02.8	Méningite au cours d'autres maladies infectieuses et parasitaires précisées classées ailleurs	G73.3	Syndrome myasthénique au cours d'autres maladies classées ailleurs
G05.0	Encéphalite, myélite et encéphalomyélite au cours d'infections bactériennes classées ailleurs	G73.4	Myopathie au cours de maladies infectieuses et parasitaires classées ailleurs
G05.1	Encéphalite, myélite et encéphalomyélite au cours d'infections virales classées ailleurs	G73.5	Myopathie au cours de maladies endocriniennes
G05.2	Encéphalite, myélite et encéphalomyélite au cours d'autres maladies infectieuses et parasitaires classées ailleurs	G73.6	Myopathie au cours de maladies métaboliques
G05.8	Encéphalite, myélite et encéphalomyélite au cours d'autres affections classées ailleurs	G73.7	Myopathie au cours d'autres maladies classées ailleurs
G07	Abcès et granulome intracrâniens et intrarachidiens au cours d'affections classées ailleurs	G82.60	Hauteur fonctionnelle des lésions de la moelle épinière: C1-C3
G09	Séquelles d'affections inflammatoires du système nerveux central	G82.61	Hauteur fonctionnelle des lésions de la moelle épinière: C4-C5
G13.0	Neuromyopathie et neuropathie paranéoplasiques	G82.62	Hauteur fonctionnelle des lésions de la moelle épinière: C6-C8
G13.1	Autres affections dégénératives systémiques affectant principalement le système nerveux central au cours de maladies tumorales	G82.63	Hauteur fonctionnelle des lésions de la moelle épinière: D1-D6
G13.2	Affections dégénératives systémiques affectant principalement le système nerveux central au cours d'un myxoœdème {E00.1}, {E03.-}	G82.64	Hauteur fonctionnelle des lésions de la moelle épinière: D7-D10
G13.8	Affections dégénératives systémiques affectant principalement le système nerveux central au cours d'autres affections classées ailleurs	G82.65	Hauteur fonctionnelle des lésions de la moelle épinière: D11-L1
G14	Syndrome post-poliomyélique	G82.66	Hauteur fonctionnelle des lésions de la moelle épinière: L2-S1
G22	Syndrome parkinsonien au cours de maladies classées ailleurs	G82.67	Hauteur fonctionnelle des lésions de la moelle épinière: S2-S5
G26	Syndromes extrapyramidaux et troubles de la motricité au cours d'affections classées ailleurs	G82.69	Hauteur fonctionnelle des lésions de la moelle épinière: Non précisée
G31.1	Dégénérescence cérébrale sénile, non classée ailleurs	G94.0	Hydrocéphalie au cours de maladies infectieuses et parasitaires classées ailleurs {A00-B99}
G32.0	Dégénérescence combinée subaiguë de la moelle épinière au cours de maladies classées ailleurs	G94.1	Hydrocéphalie au cours de maladies tumorales {C00-D48}
G32.8	Autres affections dégénératives précisées du système nerveux au cours de maladies classées ailleurs	G94.2	Hydrocéphalie au cours d'autres maladies classées ailleurs
G46.0	Syndrome de l'artère cérébrale moyenne {I66.0}	G94.8	Autres affections précisées du cerveau au cours de maladies classées ailleurs
G46.1	Syndrome de l'artère cérébrale antérieure {I66.1}	G99.0	Neuropathie du système nerveux autonome au cours de maladies endocriniennes et métaboliques
G46.2	Syndrome de l'artère cérébrale postérieure {I66.2}	G99.1	Autres affections du système nerveux autonome au cours d'autres maladies classées ailleurs
G46.3	Syndromes vasculaires du tronc cérébral {I60-I67}	G99.2	Myélopathies au cours de maladies classées ailleurs
G46.4	Syndrome cérébelleux vasculaire {I60-I67}	G99.8	Autres affections précisées du système nerveux au cours de maladies classées ailleurs
G46.5	Syndrome lacunaire moteur pur {I60-I67}	H03.0	Infection parasitaire de la paupière au cours de maladies classées ailleurs
G46.6	Syndrome lacunaire sensitif pur {I60-I67}	H03.1	Atteinte de la paupière au cours d'autres maladies infectieuses classées ailleurs
G46.7	Autres syndromes lacunaires {I60-I67}	H03.8	Atteinte de la paupière au cours d'autres maladies classées ailleurs
G46.8	Autres syndromes vasculaires cérébraux au cours de maladies cérébrovasculaires {I60-I67}	H06.0	Affections de l'appareil lacrymal au cours de maladies classées ailleurs
G53.0	Néuralgie post-zostérienne {B02.2}	H06.1	Infection parasitaire de l'orbite au cours de maladies classées ailleurs
G53.1	Paralysie de plusieurs nerfs crâniens au cours de maladies infectieuses et parasitaires classées ailleurs {A00-B99}	H06.2	Exophtalmie thyrotoxisque {E05.-}
G53.2	Paralysie de plusieurs nerfs crâniens au cours de sarcoidose {D86.8}		
G53.3	Paralysie de plusieurs nerfs crâniens au cours de maladies tumorales {C00-D48}		

H06.3	Autres affections de l'orbite au cours de maladies classées ailleurs	H75.8	Autres affections précisées de l'oreille moyenne et de l'apophyse mastoïde au cours de maladies classées ailleurs
H13.0	Parasitose filarienne de la conjonctive {B74.-}	H82	Syndromes vertigineux au cours de maladies classées ailleurs
H13.1	Conjonctivite au cours de maladies infectieuses et parasitaires classées ailleurs	H94.0	Névrite acoustique [inflammation du nerf crânien VIII, vestibulocochléaire] au cours de maladies infectieuses et parasitaires classées ailleurs
H13.2	Conjonctivite au cours d'autres maladies classées ailleurs	H94.8	Autres affections précisées de l'oreille au cours de maladies classées ailleurs
H13.3	Pemphigïde oculaire (L12.-)	I25.20	Infarctus du myocarde, ancien: survenu entre 29 jours et moins de 4 mois plus tôt 29
H13.8	Autres affections de la conjonctive au cours de maladies classées ailleurs	I25.21	Infarctus du myocarde, ancien: survenu entre 4 mois et moins d'un an plus tôt
H19.0	Sclérite et épisclérite au cours de maladies classées ailleurs	I25.22	Infarctus du myocarde, ancien: survenu il y a 1 an ou plus
H19.1	Kératite et kératoconjonctivite dues au virus de l'herpès {B00.5}	I25.29	Infarctus du myocarde, ancien: sans précision
H19.2	Kératite et kératoconjonctivite au cours d'autres maladies infectieuses et parasitaires classées ailleurs	I32.0	Péricardite au cours de maladies bactériennes classées ailleurs
H19.3	Kératite et kératoconjonctivite au cours d'autres maladies classées ailleurs	I32.1	Péricardite au cours d'autres maladies infectieuses et parasitaires classées ailleurs
H19.8	Autres affections de la sclérotique et de la cornée au cours de maladies classées ailleurs	I32.8	Péricardite au cours d'autres maladies classées ailleurs
H22.0	Iridocyclite au cours de maladies infectieuses et parasitaires classées ailleurs	I39.0	Atteintes de la valvule mitrale au cours de maladies classées ailleurs
H22.1	Iridocyclite au cours d'autres maladies classées ailleurs	I39.1	Atteintes de la valvule aortique au cours de maladies classées ailleurs
H22.8	Autres affections de l'iris et du corps ciliaire au cours de maladies classées ailleurs	I39.2	Atteintes de la valvule tricuspide au cours de maladies classées ailleurs
H28.0	Cataracte diabétique {E10-E14 avec le quatrième chiffre .3}	I39.3	Atteintes de la valvule pulmonaire au cours de maladies classées ailleurs
H28.1	Cataracte au cours d'autres maladies endocriniennes, nutritionnelles et métaboliques	I39.4	Atteintes valvulaires multiples au cours de maladies classées ailleurs
H28.2	Cataracte au cours d'autres maladies classées ailleurs	I39.8	Endocardite, valvule non précisée, au cours de maladies classées ailleurs
H28.8	Autres affections du cristallin au cours de maladies classées ailleurs	I41.0	Myocardite au cours de maladies bactériennes classées ailleurs
H32.0	Affections choriorétiniennes au cours de maladies infectieuses et parasitaires classées ailleurs	I41.1	Myocardite au cours de maladies virales classées ailleurs
H32.8	Autres affections choriorétiniennes au cours de maladies classées ailleurs	I41.2	Myocardite au cours d'autres maladies infectieuses et parasitaires classées ailleurs
H36.0	Rétinopathie diabétique {E10-E14 avec le quatrième chiffre .3}	I41.8	Myocardite au cours d'autres maladies classées ailleurs
H36.8	Autres affections rétinienues au cours de maladies classées ailleurs	I43.0	Myocardiopathie au cours de maladies infectieuses et parasitaires classées ailleurs
H42.0	Glaucome au cours de maladies endocriniennes, nutritionnelles et métaboliques	I43.1	Myocardiopathie au cours de maladies métaboliques
H42.8	Glaucome au cours d'autres maladies classées ailleurs	I43.2	Myocardiopathie au cours de maladies nutritionnelles
H45.0	Hémorragie du corps vitré au cours de maladies classées ailleurs	I43.8	Myocardiopathie au cours d'autres maladies classées ailleurs
H45.1	Endophtalmie au cours de maladies classées ailleurs	I52.0	Autres cardiopathies au cours de maladies bactériennes classées ailleurs
H45.8	Autres affections du corps vitré et du globe oculaire au cours de maladies classées ailleurs	I52.1	Autres cardiopathies au cours d'autres maladies infectieuses et parasitaires classées ailleurs
H48.0	Atrophie optique au cours de maladies classées ailleurs	I52.8	Autres cardiopathies au cours d'autres maladies classées ailleurs
H48.1	Névrite rétrobulbaire au cours de maladies classées ailleurs	I68.0	Angiopathie amyloïde cérébrale {E85.-}
H48.8	Autres affections du nerf et des voies optiques au cours de maladies classées ailleurs	I68.1	Artérite cérébrale au cours de maladies infectieuses et parasitaires
H58.0	Anomalies fonctionnelles de la pupille au cours de maladies classées ailleurs	I68.2	Artérite cérébrale au cours d'autres maladies classées ailleurs
H58.1	Troubles de la vue au cours de maladies classées ailleurs	I68.8	Autres troubles cérébrovasculaires au cours de maladies classées ailleurs
H58.21	Stade 1 de la maladie GVH oculaire chronique {T86.05}	I69.0	Séquelles d'hémorragie sous-arachnoïdienne
H58.22	Stade 2 de la maladie GVH oculaire chronique {T86.05}, {T86.06}	I69.1	Séquelles d'hémorragie intracérébrale
H58.23	Stade 3 de la maladie GVH oculaire chronique {T86.07}	I69.2	Séquelles d'autres hémorragies intracrâniennes non traumatiques
H58.8	Autres affections précisées de l'œil et de ses annexes au cours de maladies classées ailleurs	I69.3	Séquelles d'infarctus cérébral
H62.0	Otite externe au cours de maladies bactériennes classées ailleurs	I69.4	Séquelles d'accident vasculaire cérébral, non précisé comme étant hémorragique ou par infarctus
H62.1	Otite externe au cours de maladies virales classées ailleurs	I69.8	Séquelles de maladies cérébrovasculaires, autres et non précisées
H62.2	Otite externe au cours de mycoses	I79.0	Anévrisme de l'aorte au cours de maladies classées ailleurs
H62.3	Otite externe au cours d'autres maladies infectieuses et parasitaires classées ailleurs	I79.1	Aortite au cours de maladies classées ailleurs
H62.4	Otite externe au cours d'autres maladies classées ailleurs	I79.2	Angiopathie périphérique au cours de maladies classées ailleurs
H62.8	Autres affections de l'oreille externe au cours de maladies classées ailleurs	I79.8	Autres atteintes des artères, artérioles et capillaires au cours de maladies classées ailleurs
H67.0	Otite moyenne au cours de maladies bactériennes classées ailleurs	I98.0	Syphilis cardio-vasculaire
H67.1	Otite moyenne au cours de maladies virales classées ailleurs	I98.1	Troubles cardio-vasculaires au cours d'autres maladies infectieuses et parasitaires classées ailleurs
H67.8	Otite moyenne au cours d'autres maladies classées ailleurs	I98.2	Varices oesophagiennes et gastriques au cours de maladies classées dans d'autres chapitres, sans indication d'hémorragie
H75.0	Mastoiïdite au cours de maladies infectieuses et parasitaires classées ailleurs		

198.3	Varices œsophagiennes et gastriques au cours de maladies classées dans d'autres chapitres, avec mention d'hémorragie	K93.41	Stade 1 de la maladie GVH chronique de la muqueuse buccale {T86.05}
198.8	Autres troubles précisés de l'appareil circulatoire au cours de maladies classées ailleurs	K93.42	Stade 2 de la maladie GVH chronique de la muqueuse buccale {T86.05}, {T86.06}
J17.0	Pneumonie au cours de maladies bactériennes classées ailleurs	K93.43	Stade 3 de la maladie GVH chronique de la muqueuse buccale {T86.07}
J17.1	Pneumonie au cours de maladies virales classées ailleurs		
J17.2	Pneumonie au cours de mycoses	K93.8	Atteintes d'autres organes digestifs précisés au cours de maladies classées ailleurs
J17.3	Pneumonie au cours de maladies parasitaires		
J17.8	Pneumonie au cours d'autres maladies classées ailleurs	L14	Dermatoses bulleuses au cours de maladies classées ailleurs
J91	Epanchement pleural au cours de maladies classées ailleurs	L45	Lésions papulo-squameuses au cours de maladies classées ailleurs
J99.0	Maladie pulmonaire lors d'arthrite rhumatoïde séropositive chronique {M05.1-}	L54.0	Erythème marginé discoïde de Besnier au cours d'un rhumatisme articulaire aigu {I00}
J99.1	Troubles respiratoires au cours d'autres affections disséminées du tissu conjonctif	L54.8	Erythème au cours d'autres maladies classées ailleurs
J99.21	Stade 1 de la maladie GVH pulmonaire chronique {T86.06}	L62.0	Pachydermopériostose avec ongle hippocratique {M89.4-}
J99.22	Stade 2 de la maladie GVH pulmonaire chronique {T86.07}	L62.8	Maladies des ongles au cours d'autres maladies classées ailleurs
J99.23	Stade 3 de la maladie GVH pulmonaire chronique {T86.07}		
J99.8	Troubles respiratoires au cours d'autres maladies classées ailleurs	L86	Kératodermie au cours de maladies classées ailleurs
K23.0	Œsophagite tuberculeuse {A18.8}	L99.0	Amylose cutanée {E85.-}
K23.1	Méga-œsophage au cours de la maladie de Chagas {B57.3}	L99.11	Stade 1 de maladie aiguë de rejet cutané de greffe-contre-hôte
K23.8	Atteintes de l'œsophage au cours d'autres maladies classées ailleurs	L99.12	Stade 2 de maladie aiguë de rejet cutané de greffe-contre-hôte
K67.0	Péritonite à Chlamydia {A74.8}	L99.13	Stade 3 de maladie aiguë de rejet cutané de greffe-contre-hôte
K67.1	Péritonite gonococcique {A54.8}	L99.14	Stade 4 de maladie aiguë de rejet cutané de greffe-contre-hôte
K67.2	Péritonite syphilitique {A52.7}	L99.21	Stade 1 de maladie chronique de rejet cutané de greffe-contre-hôte {T86.05}
K67.3	Péritonite tuberculeuse {A18.3}	L99.22	Stade 2 de maladie chronique de rejet cutané de greffe-contre-hôte {T86.05}, {T86.06}
K67.8	Autres atteintes péritonéales au cours de maladies infectieuses classées ailleurs	L99.23	Stade 3 de maladie chronique de rejet cutané de greffe-contre-hôte {T86.07}
K72.71	Encéphalopathie hépatique degré 1	L99.8	Autres affections précisées de la peau et du tissu cellulaire sous-cutané au cours de maladies classées ailleurs
K72.72	Encéphalopathie hépatique degré 2		
K72.73	Encéphalopathie hépatique degré 3	M01.00	Arthrite méningococcique {A39.8}: Sièges multiples
K72.74	Encéphalopathie hépatique degré 4	M01.01	Arthrite méningococcique {A39.8}: Région scapulaire
K72.79	Encéphalopathie hépatique, degré non précisé	M01.02	Arthrite méningococcique {A39.8}: Bras humérus articulation du coude
K77.0	Atteintes hépatiques au cours de maladies infectieuses et parasitaires classées ailleurs	M01.03	Arthrite méningococcique {A39.8}: Avant-bras cubitus articulation du poignet
K77.11	Stade 1 de maladie aiguë du foie de rejet de greffe- contre-hôte {T86.01}	M01.04	Arthrite méningococcique {A39.8}: Main carpe
K77.12	Stade 2 de maladie aiguë du foie de rejet de greffe- contre-hôte {T86.02}	M01.05	Arthrite méningococcique {A39.8}: Région pelvienne
K77.13	Stade 3 de maladie aiguë du foie de rejet de greffe- contre-hôte {T86.02}	M01.06	Arthrite méningococcique {A39.8}: Jambe
K77.14	Stade 4 de maladie aiguë du foie de rejet de greffe- contre-hôte {T86.02}	M01.07	Arthrite méningococcique {A39.8}: Cheville et métatarse
K77.21	Stade 1 de la maladie GVH hépatique chronique {T86.05}	M01.08	Arthrite méningococcique {A39.8}: Autres
K77.22	Stade 2 de la maladie GVH hépatique chronique {T86.05}, {T86.06}	M01.09	Arthrite méningococcique {A39.8}: Localisations non précisées
K77.23	Stade 3 de maladie chronique du foie de rejet de greffe- contre-hôte {T86.07}	M01.10	Arthrite tuberculeuse {A18.0}: Sièges multiples
K77.8	Atteintes hépatiques au cours d'autres maladies classées ailleurs	M01.11	Arthrite tuberculeuse {A18.0}: Région scapulaire
K87.0	Atteinte de la vésicule biliaire et des voies biliaires au cours de maladies classées ailleurs	M01.12	Arthrite tuberculeuse {A18.0}: Bras humérus articulation du coude
K87.1	Atteinte du pancréas au cours de maladies classées ailleurs	M01.13	Arthrite tuberculeuse {A18.0}: Avant-bras cubitus articulation du poignet
K93.0	Atteintes tuberculeuses de l'intestin, du péritoine et des ganglions mésentériques {A18.3}	M01.14	Arthrite tuberculeuse {A18.0}: Main carpe
K93.1	Mégacôlon au cours de la maladie de Chagas {B57.3}	M01.15	Arthrite tuberculeuse {A18.0}: Région pelvienne
K93.21	Stade 1 de maladie aiguë de rejet de l'appareil digestif greffe-contre-hôte {T86.01}	M01.16	Arthrite tuberculeuse {A18.0}: Jambe
K93.22	Stade 2 de maladie aiguë de rejet de l'appareil digestif greffe-contre-hôte {T86.02}	M01.17	Arthrite tuberculeuse {A18.0}: Cheville et métatarse
K93.23	Stade 3 de maladie aiguë de rejet de l'appareil digestif greffe-contre-hôte {T86.02}	M01.18	Arthrite tuberculeuse {A18.0}: Autres
K93.24	Stade 4 de maladie aiguë de rejet de l'appareil digestif greffe-contre-hôte {T86.02}	M01.19	Arthrite tuberculeuse {A18.0}: Localisations non précisées
K93.31	Stade 1 de la maladie GVH chronique des voies digestives {T86.05}	M01.20	Arthrite au cours de la maladie de Lyme {A69.2}: Sièges multiples
K93.32	Stade 2 de la maladie GVH chronique des voies digestives {T86.05}, {T86.06}	M01.21	Arthrite au cours de la maladie de Lyme {A69.2}: Région scapulaire
K93.33	Stade 3 de la maladie GVH chronique des voies digestives {T86.07}	M01.22	Arthrite au cours de la maladie de Lyme {A69.2}: Bras humérus articulation du coude
		M01.23	Arthrite au cours de la maladie de Lyme {A69.2}: Avant-bras cubitus articulation du poignet
		M01.24	Arthrite au cours de la maladie de Lyme {A69.2}: Main carpe
		M01.25	Arthrite au cours de la maladie de Lyme {A69.2}: Région pelvienne
		M01.26	Arthrite au cours de la maladie de Lyme {A69.2}: Jambe
		M01.27	Arthrite au cours de la maladie de Lyme {A69.2}: Cheville et métatarse
		M01.28	Arthrite au cours de la maladie de Lyme {A69.2}: Autres
		M01.29	Arthrite au cours de la maladie de Lyme {A69.2}: Localisations non précisées

M01.30	Arthrite au cours d'autres maladies bactériennes classées ailleurs: Sièges multiples	M01.83	Arthrite au cours d'autres maladies infectieuses et parasitaires classées ailleurs: Avant-bras cubitus articulation du poignet
M01.31	Arthrite au cours d'autres maladies bactériennes classées ailleurs: Région scapulaire	M01.84	Arthrite au cours d'autres maladies infectieuses et parasitaires classées ailleurs: Main carpe
M01.32	Arthrite au cours d'autres maladies bactériennes classées ailleurs: Bras humérus articulation du coude	M01.85	Arthrite au cours d'autres maladies infectieuses et parasitaires classées ailleurs: Région pelvienne
M01.33	Arthrite au cours d'autres maladies bactériennes classées ailleurs: Avant-bras cubitus articulation du poignet	M01.86	Arthrite au cours d'autres maladies infectieuses et parasitaires classées ailleurs: Jambe
M01.34	Arthrite au cours d'autres maladies bactériennes classées ailleurs: Main carpe	M01.87	Arthrite au cours d'autres maladies infectieuses et parasitaires classées ailleurs: Cheville et métatarse
M01.35	Arthrite au cours d'autres maladies bactériennes classées ailleurs: Région pelvienne	M01.88	Arthrite au cours d'autres maladies infectieuses et parasitaires classées ailleurs: Autres
M01.36	Arthrite au cours d'autres maladies bactériennes classées ailleurs: Jambe	M01.89	Arthrite au cours d'autres maladies infectieuses et parasitaires classées ailleurs: Localisations non précisées
M01.37	Arthrite au cours d'autres maladies bactériennes classées ailleurs: Cheville et métatarse	M03.00	Arthrite post-méningococcique {A39.8}: Sièges multiples
M01.38	Arthrite au cours d'autres maladies bactériennes classées ailleurs: Autres	M03.01	Arthrite post-méningococcique {A39.8}: Région scapulaire
M01.39	Arthrite au cours d'autres maladies bactériennes classées ailleurs: Localisations non précisées	M03.02	Arthrite post-méningococcique {A39.8}: Bras humérus articulation du coude
M01.40	Arthrite au cours de la rubéole {B06.8}: Sièges multiples	M03.03	Arthrite post-méningococcique {A39.8}: Avant-bras cubitus articulation du poignet
M01.41	Arthrite au cours de la rubéole {B06.8}: Région scapulaire	M03.04	Arthrite post-méningococcique {A39.8}: Main carpe
M01.42	Arthrite au cours de la rubéole {B06.8}: Bras humérus articulation du coude	M03.05	Arthrite post-méningococcique {A39.8}: Région pelvienne
M01.43	Arthrite au cours de la rubéole {B06.8}: Avant-bras cubitus articulation du poignet	M03.06	Arthrite post-méningococcique {A39.8}: Jambe
M01.44	Arthrite au cours de la rubéole {B06.8}: Main carpe	M03.07	Arthrite post-méningococcique {A39.8}: Cheville et métatarse
M01.45	Arthrite au cours de la rubéole {B06.8}: Région pelvienne	M03.08	Arthrite post-méningococcique {A39.8}: Autres
M01.46	Arthrite au cours de la rubéole {B06.8}: Jambe	M03.09	Arthrite post-méningococcique {A39.8}: Localisations non précisées
M01.47	Arthrite au cours de la rubéole {B06.8}: Cheville et métatarse	M03.10	Arthrite syphilitique post-infectieuse: Sièges multiples
M01.48	Arthrite au cours de la rubéole {B06.8}: Autres	M03.11	Arthrite syphilitique post-infectieuse: Région scapulaire
M01.49	Arthrite au cours de la rubéole {B06.8}: Localisations non précisées	M03.12	Arthrite syphilitique post-infectieuse: Bras humérus articulation du coude
M01.50	Arthrite au cours d'autres maladies virales classées ailleurs: Sièges multiples	M03.13	Arthrite syphilitique post-infectieuse: Avant-bras cubitus articulation du poignet
M01.51	Arthrite au cours d'autres maladies virales classées ailleurs: Région scapulaire	M03.14	Arthrite syphilitique post-infectieuse: Main carpe
M01.52	Arthrite au cours d'autres maladies virales classées ailleurs: Bras humérus articulation du coude	M03.15	Arthrite syphilitique post-infectieuse: Région pelvienne
M01.53	Arthrite au cours d'autres maladies virales classées ailleurs: Avant-bras cubitus articulation du poignet	M03.16	Arthrite syphilitique post-infectieuse: Jambe
M01.54	Arthrite au cours d'autres maladies virales classées ailleurs: Main carpe	M03.17	Arthrite syphilitique post-infectieuse: Cheville et métatarse
M01.55	Arthrite au cours d'autres maladies virales classées ailleurs: Région pelvienne	M03.18	Arthrite syphilitique post-infectieuse: Autres
M01.56	Arthrite au cours d'autres maladies virales classées ailleurs: Jambe	M03.19	Arthrite syphilitique post-infectieuse: Localisations non précisées
M01.57	Arthrite au cours d'autres maladies virales classées ailleurs: Cheville et métatarse	M03.20	Autres arthrites post-infectieuses au cours de maladies classées ailleurs: Sièges multiples
M01.58	Arthrite au cours d'autres maladies virales classées ailleurs: Autres	M03.21	Autres arthrites post-infectieuses au cours de maladies classées ailleurs: Région scapulaire
M01.59	Arthrite au cours d'autres maladies virales classées ailleurs: Localisations non précisées	M03.22	Autres arthrites post-infectieuses au cours de maladies classées ailleurs: Bras humérus articulation du coude
M01.60	Arthrite au cours de mycoses {B35-B49}: Sièges multiples	M03.23	Autres arthrites post-infectieuses au cours de maladies classées ailleurs: Avant-bras cubitus articulation du poignet
M01.61	Arthrite au cours de mycoses {B35-B49}: Région scapulaire	M03.24	Autres arthrites post-infectieuses au cours de maladies classées ailleurs: Main carpe
M01.62	Arthrite au cours de mycoses {B35-B49}: Bras humérus articulation du coude	M03.25	Autres arthrites post-infectieuses au cours de maladies classées ailleurs: Région pelvienne
M01.63	Arthrite au cours de mycoses {B35-B49}: Avant-bras cubitus articulation du poignet	M03.26	Autres arthrites post-infectieuses au cours de maladies classées ailleurs: Jambe
M01.64	Arthrite au cours de mycoses {B35-B49}: Main carpe	M03.27	Autres arthrites post-infectieuses au cours de maladies classées ailleurs: Cheville et métatarse
M01.65	Arthrite au cours de mycoses {B35-B49}: Région pelvienne	M03.28	Autres arthrites post-infectieuses au cours de maladies classées ailleurs: Autres
M01.66	Arthrite au cours de mycoses {B35-B49}: Jambe	M03.29	Autres arthrites post-infectieuses au cours de maladies classées ailleurs: Localisations non précisées
M01.67	Arthrite au cours de mycoses {B35-B49}: Cheville et métatarse	M03.60	Arthrite réactionnelle au cours d'autres maladies classées ailleurs: Sièges multiples
M01.68	Arthrite au cours de mycoses {B35-B49}: Autres	M03.61	Arthrite réactionnelle au cours d'autres maladies classées ailleurs: Région scapulaire
M01.69	Arthrite au cours de mycoses {B35-B49}: Localisations non précisées	M03.62	Arthrite réactionnelle au cours d'autres maladies classées ailleurs: Bras humérus articulation du coude
M01.80	Arthrite au cours d'autres maladies infectieuses et parasitaires classées ailleurs: Sièges multiples	M03.63	Arthrite réactionnelle au cours d'autres maladies classées ailleurs: Avant-bras cubitus articulation du poignet
M01.81	Arthrite au cours d'autres maladies infectieuses et parasitaires classées ailleurs: Région scapulaire	M03.64	Arthrite réactionnelle au cours d'autres maladies classées ailleurs: Main carpe
M01.82	Arthrite au cours d'autres maladies infectieuses et parasitaires classées ailleurs: Bras humérus articulation du coude	M03.65	Arthrite réactionnelle au cours d'autres maladies classées ailleurs: Région pelvienne

M03.66	Arthrite réactionnelle au cours d'autres maladies classées ailleurs: Jambe	M07.58	Arthrite au cours de colite ulcéreuse {K51.-}: Autres
M03.67	Arthrite réactionnelle au cours d'autres maladies classées ailleurs: Cheville et métatarse	M07.59	Arthrite au cours de colite ulcéreuse {K51.-}: Localisations non précisées
M03.68	Arthrite réactionnelle au cours d'autres maladies classées ailleurs: Autres	M07.60	Autres arthrites entéroopathiques: Sièges multiples
M03.69	Arthrite réactionnelle au cours d'autres maladies classées ailleurs: Localisations non précisées	M07.61	Autres arthrites entéroopathiques: Région scapulaire
M07.00	Arthrite psoriasique distale interphalangienne {L40.5}: Sièges multiples	M07.62	Autres arthrites entéroopathiques: Bras humérus articulation du coude
M07.04	Arthrite psoriasique distale interphalangienne {L40.5}: Main carpe	M07.63	Autres arthrites entéroopathiques: Avant-bras cubitus articulation du poignet
M07.07	Arthrite psoriasique distale interphalangienne {L40.5}: Cheville et métatarse	M07.64	Autres arthrites entéroopathiques: Main carpe
M07.09	Arthrite psoriasique distale interphalangienne {L40.5}: Localisations non précisées	M07.65	Autres arthrites entéroopathiques: Région pelvienne
M07.10	Arthrite mutilante {L40.5}: Sièges multiples	M07.66	Autres arthrites entéroopathiques: Jambe
M07.11	Arthrite mutilante {L40.5}: Région scapulaire	M07.67	Autres arthrites entéroopathiques: Cheville et métatarse
M07.12	Arthrite mutilante {L40.5}: Bras humérus articulation du coude	M07.68	Autres arthrites entéroopathiques: Autres
M07.13	Arthrite mutilante {L40.5}: Avant-bras cubitus articulation du poignet	M07.69	Autres arthrites entéroopathiques: Localisations non précisées
M07.14	Arthrite mutilante {L40.5}: Main carpe	M09.00	Arthrite juvénile au cours de psoriasis {L40.5}: Sièges multiples
M07.15	Arthrite mutilante {L40.5}: Région pelvienne	M09.01	Arthrite juvénile au cours de psoriasis {L40.5}: Région scapulaire
M07.16	Arthrite mutilante {L40.5}: Jambe	M09.02	Arthrite juvénile au cours de psoriasis {L40.5}: Bras humérus articulation du coude
M07.17	Arthrite mutilante {L40.5}: Cheville et métatarse	M09.03	Arthrite juvénile au cours de psoriasis {L40.5}: Avant-bras cubitus articulation du poignet
M07.18	Arthrite mutilante {L40.5}: Autres	M09.04	Arthrite juvénile au cours de psoriasis {L40.5}: Main carpe
M07.19	Arthrite mutilante {L40.5}: Localisations non précisées	M09.05	Arthrite juvénile au cours de psoriasis {L40.5}: Région pelvienne
M07.2	Spondylite psoriasique {L40.5}	M09.06	Arthrite juvénile au cours de psoriasis {L40.5}: Jambe
M07.30	Autres arthrites psoriasiques {L40.5}: Sièges multiples	M09.07	Arthrite juvénile au cours de psoriasis {L40.5}: Cheville et métatarse
M07.31	Autres arthrites psoriasiques {L40.5}: Région scapulaire	M09.08	Arthrite juvénile au cours de psoriasis {L40.5}: Autres
M07.32	Autres arthrites psoriasiques {L40.5}: Bras humérus articulation du coude	M09.09	Arthrite juvénile au cours de psoriasis {L40.5}: Localisations non précisées
M07.33	Autres arthrites psoriasiques {L40.5}: Avant-bras cubitus articulation du poignet	M09.10	Arthrite juvénile au cours de la maladie de Crohn [entérite régionale] {K50.-}: Sièges multiples
M07.34	Autres arthrites psoriasiques {L40.5}: Main carpe	M09.11	Arthrite juvénile au cours de la maladie de Crohn [entérite régionale] {K50.-}: Région scapulaire
M07.35	Autres arthrites psoriasiques {L40.5}: Région pelvienne	M09.12	Arthrite juvénile au cours de la maladie de Crohn [entérite régionale] {K50.-}: Bras humérus articulation du coude
M07.36	Autres arthrites psoriasiques {L40.5}: Jambe	M09.13	Arthrite juvénile au cours de la maladie de Crohn [entérite régionale] {K50.-}: Avant-bras cubitus articulation du poignet
M07.37	Autres arthrites psoriasiques {L40.5}: Cheville et métatarse	M09.14	Arthrite juvénile au cours de la maladie de Crohn [entérite régionale] {K50.-}: Main carpe
M07.38	Autres arthrites psoriasiques {L40.5}: Autres	M09.15	Arthrite juvénile au cours de la maladie de Crohn [entérite régionale] {K50.-}: Région pelvienne
M07.39	Autres arthrites psoriasiques {L40.5}: Localisations non précisées	M09.16	Arthrite juvénile au cours de la maladie de Crohn [entérite régionale] {K50.-}: Jambe
M07.40	Arthrite au cours de la maladie de Crohn [entérite régionale] {K50.-}: Sièges multiples	M09.17	Arthrite juvénile au cours de la maladie de Crohn [entérite régionale] {K50.-}: Cheville et métatarse
M07.41	Arthrite au cours de la maladie de Crohn [entérite régionale] {K50.-}: Région scapulaire	M09.18	Arthrite juvénile au cours de la maladie de Crohn [entérite régionale] {K50.-}: Autres
M07.42	Arthrite au cours de la maladie de Crohn [entérite régionale] {K50.-}: Bras humérus articulation du coude	M09.19	Arthrite juvénile au cours de la maladie de Crohn [entérite régionale] {K50.-}: Localisations non précisées
M07.43	Arthrite au cours de la maladie de Crohn [entérite régionale] {K50.-}: Avant-bras cubitus articulation du poignet	M09.20	Arthrite juvénile au cours de colite ulcéreuse {K51.-}: Sièges multiples
M07.44	Arthrite au cours de la maladie de Crohn [entérite régionale] {K50.-}: Main carpe	M09.21	Arthrite juvénile au cours de colite ulcéreuse {K51.-}: Région scapulaire
M07.45	Arthrite au cours de la maladie de Crohn [entérite régionale] {K50.-}: Région pelvienne	M09.22	Arthrite juvénile au cours de colite ulcéreuse {K51.-}: Bras humérus articulation du coude
M07.46	Arthrite au cours de la maladie de Crohn [entérite régionale] {K50.-}: Jambe	M09.23	Arthrite juvénile au cours de colite ulcéreuse {K51.-}: Avant-bras cubitus articulation du poignet
M07.47	Arthrite au cours de la maladie de Crohn [entérite régionale] {K50.-}: Cheville et métatarse	M09.24	Arthrite juvénile au cours de colite ulcéreuse {K51.-}: Main carpe
M07.48	Arthrite au cours de la maladie de Crohn [entérite régionale] {K50.-}: Autres	M09.25	Arthrite juvénile au cours de colite ulcéreuse {K51.-}: Région pelvienne
M07.49	Arthrite au cours de la maladie de Crohn [entérite régionale] {K50.-}: Localisations non précisées	M09.26	Arthrite juvénile au cours de colite ulcéreuse {K51.-}: Jambe
M07.50	Arthrite au cours de colite ulcéreuse {K51.-}: Sièges multiples	M09.27	Arthrite juvénile au cours de colite ulcéreuse {K51.-}: Cheville et métatarse
M07.51	Arthrite au cours de colite ulcéreuse {K51.-}: Région scapulaire	M09.28	Arthrite juvénile au cours de colite ulcéreuse {K51.-}: Autres
M07.52	Arthrite au cours de colite ulcéreuse {K51.-}: Bras humérus articulation du coude	M09.29	Arthrite juvénile au cours de colite ulcéreuse {K51.-}: Localisations non précisées
M07.53	Arthrite au cours de colite ulcéreuse {K51.-}: Avant-bras cubitus articulation du poignet	M09.80	Arthrite juvénile au cours d'autres maladies classées ailleurs: Sièges multiples
M07.54	Arthrite au cours de colite ulcéreuse {K51.-}: Main carpe	M09.81	Arthrite juvénile au cours d'autres maladies classées ailleurs: Région scapulaire
M07.55	Arthrite au cours de colite ulcéreuse {K51.-}: Région pelvienne	M09.82	Arthrite juvénile au cours d'autres maladies classées ailleurs: Bras humérus articulation du coude
M07.56	Arthrite au cours de colite ulcéreuse {K51.-}: Jambe		
M07.57	Arthrite au cours de colite ulcéreuse {K51.-}: Cheville et métatarse		

M09.83	Arthrite juvénile au cours d'autres maladies classées ailleurs: Avant-bras cubitus articulation du poignet	M49.20	Spondylite entérobactérienne {A01-A04}: Localisations multiples de la colonne vertébrale
M09.84	Arthrite juvénile au cours d'autres maladies classées ailleurs: Main carpe	M49.21	Spondylite entérobactérienne {A01-A04}: Région occipito-atloïdo-axoïdienne
M09.85	Arthrite juvénile au cours d'autres maladies classées ailleurs: Région pelvienne	M49.22	Spondylite entérobactérienne {A01-A04}: Région cervicale
M09.86	Arthrite juvénile au cours d'autres maladies classées ailleurs: Jambe	M49.23	Spondylite entérobactérienne {A01-A04}: Région cervico-dorsale
M09.87	Arthrite juvénile au cours d'autres maladies classées ailleurs: Cheville et métatarses	M49.24	Spondylite entérobactérienne {A01-A04}: Région dorsale
M09.88	Arthrite juvénile au cours d'autres maladies classées ailleurs: Autres	M49.25	Spondylite entérobactérienne {A01-A04}: Région dorso-lombaire
M09.89	Arthrite juvénile au cours d'autres maladies classées ailleurs: Localisations non précisées	M49.26	Spondylite entérobactérienne {A01-A04}: Région lombaire
M14.0	Arthropathie goutteuse due à un déficit enzymatique et autres troubles héréditaires	M49.27	Spondylite entérobactérienne {A01-A04}: Région lombo-sacrée
M14.1	Arthropathie à microcristaux au cours d'autres troubles métaboliques classés ailleurs	M49.28	Spondylite entérobactérienne {A01-A04}: Région sacrée et sacro-coccygienne
M14.2	Arthropathie diabétique {E10-E14 avec le quatrième chiffre .6}	M49.29	Spondylite entérobactérienne {A01-A04}: Localisation non précisée
M14.3	Dermato-arthrite lipide {E78.8}	M49.30	Spondylopathie au cours d'autres maladies infectieuses et parasitaires classées ailleurs: Localisations multiples de la colonne vertébrale
M14.4	Arthropathie au cours d'amylose {E85.-}	M49.31	Spondylopathie au cours d'autres maladies infectieuses et parasitaires classées ailleurs: Région occipito-atloïdo-axoïdienne
M14.5	Arthropathie au cours d'autres maladies endocriniennes, nutritionnelles et métaboliques	M49.32	Spondylopathie au cours d'autres maladies infectieuses et parasitaires classées ailleurs: Région cervicale
M14.6	Arthropathie neuropathique	M49.33	Spondylopathie au cours d'autres maladies infectieuses et parasitaires classées ailleurs: Région cervico-dorsale
M14.8	Arthropathie au cours d'autres maladies précisées classées ailleurs	M49.34	Spondylopathie au cours d'autres maladies infectieuses et parasitaires classées ailleurs: Région dorsale
M36.0	Dermato(poly)myosite au cours de maladies tumorales {C00-D48}	M49.35	Spondylopathie au cours d'autres maladies infectieuses et parasitaires classées ailleurs: Région dorso-lombaire
M36.1	Arthropathie au cours de maladies tumorales classées ailleurs {C00-D48}	M49.36	Spondylopathie au cours d'autres maladies infectieuses et parasitaires classées ailleurs: Région lombaire
M36.2	Arthropathie hémophilique {D66-D68}	M49.37	Spondylopathie au cours d'autres maladies infectieuses et parasitaires classées ailleurs: Région lombo-sacrée
M36.3	Arthropathie au cours d'autres maladies du sang classées ailleurs {D50-D76}	M49.38	Spondylopathie au cours d'autres maladies infectieuses et parasitaires classées ailleurs: Région sacrée et sacro-coccygienne
M36.4	Arthropathie au cours de réactions d'hypersensibilité classées ailleurs	M49.39	Spondylopathie au cours d'autres maladies infectieuses et parasitaires classées ailleurs: Localisation non précisée
M36.51	Stade 1 de la maladie GVH chronique du tissu conjonctif {T86.05}	M49.40	Spondylopathie neurologique: Localisations multiples de la colonne vertébrale
M36.52	Stade 2 de la maladie GVH chronique du tissu conjonctif {T86.05}, {T86.06}	M49.41	Spondylopathie neurologique: Région occipito-atloïdo-axoïdienne
M36.53	Stade 3 de la maladie GVH chronique du tissu conjonctif {T86.07}	M49.42	Spondylopathie neurologique: Région cervicale
M36.8	Atteintes systémiques du tissu conjonctif au cours d'autres maladies classées ailleurs	M49.43	Spondylopathie neurologique: Région cervico-dorsale
M49.00	Tuberculose vertébrale {A18.0}: Localisations multiples de la colonne vertébrale	M49.44	Spondylopathie neurologique: Région dorsale
M49.01	Tuberculose vertébrale {A18.0}: Région occipito-atloïdo-axoïdienne	M49.45	Spondylopathie neurologique: Région dorso-lombaire
M49.02	Tuberculose vertébrale {A18.0}: Région cervicale	M49.46	Spondylopathie neurologique: Région lombaire
M49.03	Tuberculose vertébrale {A18.0}: Région cervico-dorsale	M49.47	Spondylopathie neurologique: Région lombo-sacrée
M49.04	Tuberculose vertébrale {A18.0}: Région dorsale	M49.48	Spondylopathie neurologique: Région sacrée et sacro-coccygienne
M49.05	Tuberculose vertébrale {A18.0}: Région dorso-lombaire	M49.49	Spondylopathie neurologique: Localisation non précisée
M49.06	Tuberculose vertébrale {A18.0}: Région lombaire	M49.50	Tassement vertébral au cours de maladies classées ailleurs: Localisations multiples de la colonne vertébrale
M49.07	Tuberculose vertébrale {A18.0}: Région lombo-sacrée	M49.51	Tassement vertébral au cours de maladies classées ailleurs: Région occipito-atloïdo-axoïdienne
M49.08	Tuberculose vertébrale {A18.0}: Région sacrée et sacro-coccygienne	M49.52	Tassement vertébral au cours de maladies classées ailleurs: Région cervicale
M49.09	Tuberculose vertébrale {A18.0}: Localisation non précisée	M49.53	Tassement vertébral au cours de maladies classées ailleurs: Région cervico-dorsale
M49.10	Spondylite au cours de brucellose {A23.-}: Localisations multiples de la colonne vertébrale	M49.54	Tassement vertébral au cours de maladies classées ailleurs: Région dorsale
M49.11	Spondylite au cours de brucellose {A23.-}: Région occipito-atloïdo-axoïdienne	M49.55	Tassement vertébral au cours de maladies classées ailleurs: Région dorso-lombaire
M49.12	Spondylite au cours de brucellose {A23.-}: Région cervicale	M49.56	Tassement vertébral au cours de maladies classées ailleurs: Région lombaire
M49.13	Spondylite au cours de brucellose {A23.-}: Région cervico-dorsale	M49.57	Tassement vertébral au cours de maladies classées ailleurs: Région lombo-sacrée
M49.14	Spondylite au cours de brucellose {A23.-}: Région dorsale	M49.58	Tassement vertébral au cours de maladies classées ailleurs: Région sacrée et sacro-coccygienne
M49.15	Spondylite au cours de brucellose {A23.-}: Région dorso-lombaire	M49.59	Tassement vertébral au cours de maladies classées ailleurs: Localisation non précisée
M49.16	Spondylite au cours de brucellose {A23.-}: Région lombaire	M49.80	Spondylopathie au cours d'autres maladies classées ailleurs: Localisations multiples de la colonne vertébrale
M49.17	Spondylite au cours de brucellose {A23.-}: Région lombo-sacrée		
M49.18	Spondylite au cours de brucellose {A23.-}: Région sacrée et sacro-coccygienne		
M49.19	Spondylite au cours de brucellose {A23.-}: Localisation non précisée		

M49.81	Spondylopathie au cours d'autres maladies classées ailleurs: Région occipito-atloïdo-axoïdienne	M63.27	Myosite au cours d'autres maladies infectieuses classées ailleurs: Cheville et métatarse
M49.82	Spondylopathie au cours d'autres maladies classées ailleurs: Région cervicale	M63.28	Myosite au cours d'autres maladies infectieuses classées ailleurs: Autres
M49.83	Spondylopathie au cours d'autres maladies classées ailleurs: Région cervico-dorsale	M63.29	Myosite au cours d'autres maladies infectieuses classées ailleurs: Localisations non précisées
M49.84	Spondylopathie au cours d'autres maladies classées ailleurs: Région dorsale	M63.30	Myosite au cours de sarcoïdose {D86.8}: Sièges multiples
M49.85	Spondylopathie au cours d'autres maladies classées ailleurs: Région dorso-lombaire	M63.31	Myosite au cours de sarcoïdose {D86.8}: Région scapulaire
M49.86	Spondylopathie au cours d'autres maladies classées ailleurs: Région lombaire	M63.32	Myosite au cours de sarcoïdose {D86.8}: Bras humérus articulation du coude
M49.87	Spondylopathie au cours d'autres maladies classées ailleurs: Région lombo-sacrée	M63.33	Myosite au cours de sarcoïdose {D86.8}: Avant-bras cubitus articulation du poignet
M49.88	Spondylopathie au cours d'autres maladies classées ailleurs: Région sacrée et sacro-coccygienne	M63.34	Myosite au cours de sarcoïdose {D86.8}: Main carpe
M49.89	Spondylopathie au cours d'autres maladies classées ailleurs: Localisation non précisée	M63.35	Myosite au cours de sarcoïdose {D86.8}: Région pelvienne
M63.00	Myosite au cours de maladies bactériennes classées ailleurs: Sièges multiples	M63.36	Myosite au cours de sarcoïdose {D86.8}: Jambe
M63.01	Myosite au cours de maladies bactériennes classées ailleurs: Région scapulaire	M63.37	Myosite au cours de sarcoïdose {D86.8}: Cheville et métatarse
M63.02	Myosite au cours de maladies bactériennes classées ailleurs: Bras humérus articulation du coude	M63.38	Myosite au cours de sarcoïdose {D86.8}: Autres
M63.03	Myosite au cours de maladies bactériennes classées ailleurs: Avant-bras cubitus articulation du poignet	M63.39	Myosite au cours de sarcoïdose {D86.8}: Localisations non précisées
M63.04	Myosite au cours de maladies bactériennes classées ailleurs: Main carpe	M63.80	Autres atteintes musculaires au cours de maladies classées ailleurs: Sièges multiples
M63.05	Myosite au cours de maladies bactériennes classées ailleurs: Région pelvienne	M63.81	Autres atteintes musculaires au cours de maladies classées ailleurs: Région scapulaire
M63.06	Myosite au cours de maladies bactériennes classées ailleurs: Jambe	M63.82	Autres atteintes musculaires au cours de maladies classées ailleurs: Bras humérus articulation du coude
M63.07	Myosite au cours de maladies bactériennes classées ailleurs: Cheville et métatarse	M63.83	Autres atteintes musculaires au cours de maladies classées ailleurs: Avant-bras cubitus articulation du poignet
M63.08	Myosite au cours de maladies bactériennes classées ailleurs: Autres	M63.84	Autres atteintes musculaires au cours de maladies classées ailleurs: Main carpe
M63.09	Myosite au cours de maladies bactériennes classées ailleurs: Localisations non précisées	M63.85	Autres atteintes musculaires au cours de maladies classées ailleurs: Région pelvienne
M63.10	Myosite au cours d'infections parasitaires et à protozoaires classées ailleurs: Sièges multiples	M63.86	Autres atteintes musculaires au cours de maladies classées ailleurs: Jambe
M63.11	Myosite au cours d'infections parasitaires et à protozoaires classées ailleurs: Région scapulaire	M63.87	Autres atteintes musculaires au cours de maladies classées ailleurs: Cheville et métatarse
M63.12	Myosite au cours d'infections parasitaires et à protozoaires classées ailleurs: Bras humérus articulation du coude	M63.88	Autres atteintes musculaires au cours de maladies classées ailleurs: Autres
M63.13	Myosite au cours d'infections parasitaires et à protozoaires classées ailleurs: Avant-bras cubitus articulation du poignet	M63.89	Autres atteintes musculaires au cours de maladies classées ailleurs: Localisations non précisées
M63.14	Myosite au cours d'infections parasitaires et à protozoaires classées ailleurs: Main carpe	M68.00	Synovite et ténosynovite au cours de maladies bactériennes classées ailleurs: Sièges multiples
M63.15	Myosite au cours d'infections parasitaires et à protozoaires classées ailleurs: Région pelvienne	M68.01	Synovite et ténosynovite au cours de maladies bactériennes classées ailleurs: Région scapulaire
M63.16	Myosite au cours d'infections parasitaires et à protozoaires classées ailleurs: Jambe	M68.02	Synovite et ténosynovite au cours de maladies bactériennes classées ailleurs: Bras humérus articulation du coude
M63.17	Myosite au cours d'infections parasitaires et à protozoaires classées ailleurs: Cheville et métatarse	M68.03	Synovite et ténosynovite au cours de maladies bactériennes classées ailleurs: Avant-bras cubitus articulation du poignet
M63.18	Myosite au cours d'infections parasitaires et à protozoaires classées ailleurs: Autres	M68.04	Synovite et ténosynovite au cours de maladies bactériennes classées ailleurs: Main carpe
M63.19	Myosite au cours d'infections parasitaires et à protozoaires classées ailleurs: Localisations non précisées	M68.05	Synovite et ténosynovite au cours de maladies bactériennes classées ailleurs: Région pelvienne
M63.20	Myosite au cours d'autres maladies infectieuses classées ailleurs: Sièges multiples	M68.06	Synovite et ténosynovite au cours de maladies bactériennes classées ailleurs: Jambe
M63.21	Myosite au cours d'autres maladies infectieuses classées ailleurs: Région scapulaire	M68.07	Synovite et ténosynovite au cours de maladies bactériennes classées ailleurs: Cheville et métatarse
M63.22	Myosite au cours d'autres maladies infectieuses classées ailleurs: Bras humérus articulation du coude	M68.08	Synovite et ténosynovite au cours de maladies bactériennes classées ailleurs: Autres
M63.23	Myosite au cours d'autres maladies infectieuses classées ailleurs: Avant-bras cubitus articulation du poignet	M68.09	Synovite et ténosynovite au cours de maladies bactériennes classées ailleurs: Localisations non précisées
M63.24	Myosite au cours d'autres maladies infectieuses classées ailleurs: Main carpe	M68.80	Autres atteintes de la synoviale et du tendon au cours de maladies classées ailleurs: Sièges multiples
M63.25	Myosite au cours d'autres maladies infectieuses classées ailleurs: Région pelvienne	M68.81	Autres atteintes de la synoviale et du tendon au cours de maladies classées ailleurs: Région scapulaire
M63.26	Myosite au cours d'autres maladies infectieuses classées ailleurs: Jambe	M68.82	Autres atteintes de la synoviale et du tendon au cours de maladies classées ailleurs: Bras humérus articulation du coude
		M68.83	Autres atteintes de la synoviale et du tendon au cours de maladies classées ailleurs: Avant-bras cubitus articulation du poignet
		M68.84	Autres atteintes de la synoviale et du tendon au cours de maladies classées ailleurs: Main carpe
		M68.85	Autres atteintes de la synoviale et du tendon au cours de maladies classées ailleurs: Région pelvienne

M68.86	Autres atteintes de la synoviale et du tendon au cours de maladies classées ailleurs: Jambe	M82.11	Ostéoporose au cours de maladies endocriniennes (E00-E34): Région scapulaire
M68.87	Autres atteintes de la synoviale et du tendon au cours de maladies classées ailleurs: Cheville et métatarse	M82.12	Ostéoporose au cours de maladies endocriniennes (E00-E34): Bras humérus articulation du coude
M68.88	Autres atteintes de la synoviale et du tendon au cours de maladies classées ailleurs: Autres	M82.13	Ostéoporose au cours de maladies endocriniennes (E00-E34): Avant-bras cubitus articulation du poignet
M68.89	Autres atteintes de la synoviale et du tendon au cours de maladies classées ailleurs: Localisations non précisées	M82.14	Ostéoporose au cours de maladies endocriniennes (E00-E34): Main carpe
M73.00	Bursite gonococcique {A54.4}: Sièges multiples	M82.15	Ostéoporose au cours de maladies endocriniennes (E00-E34): Région pelvienne
M73.01	Bursite gonococcique {A54.4}: Région scapulaire	M82.16	Ostéoporose au cours de maladies endocriniennes (E00-E34): Jambe
M73.02	Bursite gonococcique {A54.4}: Bras humérus articulation du coude	M82.17	Ostéoporose au cours de maladies endocriniennes (E00-E34): Cheville et métatarse
M73.03	Bursite gonococcique {A54.4}: Avant-bras cubitus articulation du poignet	M82.18	Ostéoporose au cours de maladies endocriniennes (E00-E34): Autres
M73.04	Bursite gonococcique {A54.4}: Main carpe	M82.19	Ostéoporose au cours de maladies endocriniennes (E00-E34): Localisations non précisées
M73.05	Bursite gonococcique {A54.4}: Région pelvienne	M82.80	Ostéoporose au cours d'autres maladies classées ailleurs: Sièges multiples
M73.06	Bursite gonococcique {A54.4}: Jambe	M82.81	Ostéoporose au cours d'autres maladies classées ailleurs: Région scapulaire
M73.07	Bursite gonococcique {A54.4}: Cheville et métatarse	M82.82	Ostéoporose au cours d'autres maladies classées ailleurs: Bras humérus articulation du coude
M73.08	Bursite gonococcique {A54.4}: Autres	M82.83	Ostéoporose au cours d'autres maladies classées ailleurs: Avant-bras cubitus articulation du poignet
M73.09	Bursite gonococcique {A54.4}: Localisations non précisées	M82.84	Ostéoporose au cours d'autres maladies classées ailleurs: Main carpe
M73.10	Bursite syphilitique {A52.7}: Sièges multiples	M82.85	Ostéoporose au cours d'autres maladies classées ailleurs: Région pelvienne
M73.11	Bursite syphilitique {A52.7}: Région scapulaire	M82.86	Ostéoporose au cours d'autres maladies classées ailleurs: Jambe
M73.12	Bursite syphilitique {A52.7}: Bras humérus articulation du coude	M82.87	Ostéoporose au cours d'autres maladies classées ailleurs: Cheville et métatarse
M73.13	Bursite syphilitique {A52.7}: Avant-bras cubitus articulation du poignet	M82.88	Ostéoporose au cours d'autres maladies classées ailleurs: Autres
M73.14	Bursite syphilitique {A52.7}: Main carpe	M82.89	Ostéoporose au cours d'autres maladies classées ailleurs: Localisations non précisées
M73.15	Bursite syphilitique {A52.7}: Région pelvienne	M90.00	Tuberculose osseuse {A18.0}: Sièges multiples
M73.16	Bursite syphilitique {A52.7}: Jambe	M90.01	Tuberculose osseuse {A18.0}: Région scapulaire
M73.17	Bursite syphilitique {A52.7}: Cheville et métatarse	M90.02	Tuberculose osseuse {A18.0}: Bras humérus articulation du coude
M73.18	Bursite syphilitique {A52.7}: Autres	M90.03	Tuberculose osseuse {A18.0}: Avant-bras cubitus articulation du poignet
M73.19	Bursite syphilitique {A52.7}: Localisations non précisées	M90.04	Tuberculose osseuse {A18.0}: Main carpe
M73.80	Autres affections des tissus mous au cours d'autres maladies classées ailleurs: Sièges multiples	M90.05	Tuberculose osseuse {A18.0}: Région pelvienne
M73.81	Autres affections des tissus mous au cours d'autres maladies classées ailleurs: Région scapulaire	M90.06	Tuberculose osseuse {A18.0}: Jambe
M73.82	Autres affections des tissus mous au cours d'autres maladies classées ailleurs: Bras humérus articulation du coude	M90.07	Tuberculose osseuse {A18.0}: Cheville et métatarse
M73.83	Autres affections des tissus mous au cours d'autres maladies classées ailleurs: Avant-bras cubitus articulation du poignet	M90.08	Tuberculose osseuse {A18.0}: Autres
M73.84	Autres affections des tissus mous au cours d'autres maladies classées ailleurs: Main carpe	M90.09	Tuberculose osseuse {A18.0}: Localisations non précisées
M73.85	Autres affections des tissus mous au cours d'autres maladies classées ailleurs: Région pelvienne	M90.10	Périostite au cours d'autres maladies infectieuses classées ailleurs: Sièges multiples
M73.86	Autres affections des tissus mous au cours d'autres maladies classées ailleurs: Jambe	M90.11	Périostite au cours d'autres maladies infectieuses classées ailleurs: Région scapulaire
M73.87	Autres affections des tissus mous au cours d'autres maladies classées ailleurs: Cheville et métatarse	M90.12	Périostite au cours d'autres maladies infectieuses classées ailleurs: Bras humérus articulation du coude
M73.88	Autres affections des tissus mous au cours d'autres maladies classées ailleurs: Autres	M90.13	Périostite au cours d'autres maladies infectieuses classées ailleurs: Avant-bras cubitus articulation du poignet
M73.89	Autres affections des tissus mous au cours d'autres maladies classées ailleurs: Localisations non précisées	M90.14	Périostite au cours d'autres maladies infectieuses classées ailleurs: Main carpe
M82.00	Ostéoporose au cours de myélomatose multiple {C90.0-}: Sièges multiples	M90.15	Périostite au cours d'autres maladies infectieuses classées ailleurs: Région pelvienne
M82.01	Ostéoporose au cours de myélomatose multiple {C90.0-}: Région scapulaire	M90.16	Périostite au cours d'autres maladies infectieuses classées ailleurs: Jambe
M82.02	Ostéoporose au cours de myélomatose multiple {C90.0-}: Bras humérus articulation du coude	M90.17	Périostite au cours d'autres maladies infectieuses classées ailleurs: Cheville et métatarse
M82.03	Ostéoporose au cours de myélomatose multiple {C90.0-}: Avant-bras cubitus articulation du poignet	M90.18	Périostite au cours d'autres maladies infectieuses classées ailleurs: Autres
M82.04	Ostéoporose au cours de myélomatose multiple {C90.0-}: Main carpe	M90.19	Périostite au cours d'autres maladies infectieuses classées ailleurs: Localisations non précisées
M82.05	Ostéoporose au cours de myélomatose multiple {C90.0-}: Région pelvienne	M90.20	Ostéopathie au cours d'autres maladies infectieuses classées ailleurs: Sièges multiples
M82.06	Ostéoporose au cours de myélomatose multiple {C90.0-}: Jambe		
M82.07	Ostéoporose au cours de myélomatose multiple {C90.0-}: Cheville et métatarse		
M82.08	Ostéoporose au cours de myélomatose multiple {C90.0-}: Autres		
M82.09	Ostéoporose au cours de myélomatose multiple {C90.0-}: Localisations non précisées		
M82.10	Ostéoporose au cours de maladies endocriniennes (E00-E34): Sièges multiples		

M90.21	Ostéopathie au cours d'autres maladies infectieuses classées ailleurs: Région scapulaire	M90.60	Ostéite déformante au cours de maladies tumorales {C00-D48}: Sièges multiples
M90.22	Ostéopathie au cours d'autres maladies infectieuses classées ailleurs: Bras humérus articulation du coude	M90.61	Ostéite déformante au cours de maladies tumorales {C00-D48}: Région scapulaire
M90.23	Ostéopathie au cours d'autres maladies infectieuses classées ailleurs: Avant-bras cubitus articulation du poignet	M90.62	Ostéite déformante au cours de maladies tumorales {C00-D48}: Bras humérus articulation du coude
M90.24	Ostéopathie au cours d'autres maladies infectieuses classées ailleurs: Main carpe	M90.63	Ostéite déformante au cours de maladies tumorales {C00-D48}: Avant-bras cubitus articulation du poignet
M90.25	Ostéopathie au cours d'autres maladies infectieuses classées ailleurs: Région pelvienne	M90.64	Ostéite déformante au cours de maladies tumorales {C00-D48}: Main carpe
M90.26	Ostéopathie au cours d'autres maladies infectieuses classées ailleurs: Jambe	M90.65	Ostéite déformante au cours de maladies tumorales {C00-D48}: Région pelvienne
M90.27	Ostéopathie au cours d'autres maladies infectieuses classées ailleurs: Cheville et métatarse	M90.66	Ostéite déformante au cours de maladies tumorales {C00-D48}: Jambe
M90.28	Ostéopathie au cours d'autres maladies infectieuses classées ailleurs: Autres	M90.67	Ostéite déformante au cours de maladies tumorales {C00-D48}: Cheville et métatarse
M90.29	Ostéopathie au cours d'autres maladies infectieuses classées ailleurs: Localisations non précisées	M90.68	Ostéite déformante au cours de maladies tumorales {C00-D48}: Autres
M90.30	Ostéonécrose de la maladie des caissons {T70.3}: Sièges multiples	M90.69	Ostéite déformante au cours de maladies tumorales {C00-D48}: Localisations non précisées
M90.31	Ostéonécrose de la maladie des caissons {T70.3}: Région scapulaire	M90.70	Fracture osseuse au cours de maladies tumorales {C00-D48}: Sièges multiples
M90.32	Ostéonécrose de la maladie des caissons {T70.3}: Bras humérus articulation du coude	M90.71	Fracture osseuse au cours de maladies tumorales {C00-D48}: Région scapulaire
M90.33	Ostéonécrose de la maladie des caissons {T70.3}: Avant-bras cubitus articulation du poignet	M90.72	Fracture osseuse au cours de maladies tumorales {C00-D48}: Bras humérus articulation du coude
M90.34	Ostéonécrose de la maladie des caissons {T70.3}: Main carpe	M90.73	Fracture osseuse au cours de maladies tumorales {C00-D48}: Avant-bras cubitus articulation du poignet
M90.35	Ostéonécrose de la maladie des caissons {T70.3}: Région pelvienne	M90.74	Fracture osseuse au cours de maladies tumorales {C00-D48}: Main carpe
M90.36	Ostéonécrose de la maladie des caissons {T70.3}: Jambe	M90.75	Fracture osseuse au cours de maladies tumorales {C00-D48}: Région pelvienne
M90.37	Ostéonécrose de la maladie des caissons {T70.3}: Cheville et métatarse	M90.76	Fracture osseuse au cours de maladies tumorales {C00-D48}: Jambe
M90.38	Ostéonécrose de la maladie des caissons {T70.3}: Autres	M90.77	Fracture osseuse au cours de maladies tumorales {C00-D48}: Cheville et métatarse
M90.39	Ostéonécrose de la maladie des caissons {T70.3}: Localisations non précisées	M90.78	Fracture osseuse au cours de maladies tumorales {C00-D48}: Autres
M90.40	Ostéonécrose due à une hémoglobinopathie {D50-D64}: Sièges multiples	M90.79	Fracture osseuse au cours de maladies tumorales {C00-D48}: Localisations non précisées
M90.41	Ostéonécrose due à une hémoglobinopathie {D50-D64}: Région scapulaire	M90.80	Ostéopathie au cours d'autres maladies classées ailleurs: Sièges multiples
M90.42	Ostéonécrose due à une hémoglobinopathie {D50-D64}: Bras humérus articulation du coude	M90.81	Ostéopathie au cours d'autres maladies classées ailleurs: Région scapulaire
M90.43	Ostéonécrose due à une hémoglobinopathie {D50-D64}: Avant-bras cubitus articulation du poignet	M90.82	Ostéopathie au cours d'autres maladies classées ailleurs: Bras humérus articulation du coude
M90.44	Ostéonécrose due à une hémoglobinopathie {D50-D64}: Main carpe	M90.83	Ostéopathie au cours d'autres maladies classées ailleurs: Avant-bras cubitus articulation du poignet
M90.45	Ostéonécrose due à une hémoglobinopathie {D50-D64}: Région pelvienne	M90.84	Ostéopathie au cours d'autres maladies classées ailleurs: Main carpe
M90.46	Ostéonécrose due à une hémoglobinopathie {D50-D64}: Jambe	M90.85	Ostéopathie au cours d'autres maladies classées ailleurs: Région pelvienne
M90.47	Ostéonécrose due à une hémoglobinopathie {D50-D64}: Cheville et métatarse	M90.86	Ostéopathie au cours d'autres maladies classées ailleurs: Jambe
M90.48	Ostéonécrose due à une hémoglobinopathie {D50-D64}: Autres	M90.87	Ostéopathie au cours d'autres maladies classées ailleurs: Cheville et métatarse
M90.49	Ostéonécrose due à une hémoglobinopathie {D50-D64}: Localisations non précisées	M90.88	Ostéopathie au cours d'autres maladies classées ailleurs: Autres
M90.50	Ostéonécrose au cours d'autres maladies classées ailleurs: Sièges multiples	M90.89	Ostéopathie au cours d'autres maladies classées ailleurs: Localisations non précisées
M90.51	Ostéonécrose au cours d'autres maladies classées ailleurs: Région scapulaire	M99.00	Dysfonctionnement segmentaire et somatique: Tête
M90.52	Ostéonécrose au cours d'autres maladies classées ailleurs: Bras humérus articulation du coude	M99.01	Dysfonctionnement segmentaire et somatique: Région cervicale
M90.53	Ostéonécrose au cours d'autres maladies classées ailleurs: Avant-bras cubitus articulation du poignet	M99.02	Dysfonctionnement segmentaire et somatique: Région dorsale
M90.54	Ostéonécrose au cours d'autres maladies classées ailleurs: Main carpe	M99.03	Dysfonctionnement segmentaire et somatique: Région lombaire
M90.55	Ostéonécrose au cours d'autres maladies classées ailleurs: Région pelvienne	M99.04	Dysfonctionnement segmentaire et somatique: Région sacrée
M90.56	Ostéonécrose au cours d'autres maladies classées ailleurs: Jambe	M99.05	Dysfonctionnement segmentaire et somatique: Région pelvienne
M90.57	Ostéonécrose au cours d'autres maladies classées ailleurs: Cheville et métatarse	M99.06	Dysfonctionnement segmentaire et somatique: Membre inférieur
M90.58	Ostéonécrose au cours d'autres maladies classées ailleurs: Autres	M99.07	Dysfonctionnement segmentaire et somatique: Membre supérieur
M90.59	Ostéonécrose au cours d'autres maladies classées ailleurs: Localisations non précisées	M99.08	Dysfonctionnement segmentaire et somatique: Cage dorsale
		M99.09	Dysfonctionnement segmentaire et somatique: Abdomen ou autre

M99.10	Subluxation complexe (vertébrale): Tête	N33.8	Affections de la vessie au cours d'autres maladies classées ailleurs
M99.11	Subluxation complexe (vertébrale): Région cervicale		
M99.12	Subluxation complexe (vertébrale): Région dorsale	N37.0	Urétrite au cours de maladies classées ailleurs
M99.13	Subluxation complexe (vertébrale): Région lombaire	N37.8	Autres affections de l'urètre au cours de maladies classées ailleurs
M99.14	Subluxation complexe (vertébrale): Région sacrée		
M99.19	Subluxation complexe (vertébrale): Abdomen ou autre	N51.0	Affections de la prostate au cours de maladies classées ailleurs
M99.20	Rétrécissement du canal rachidien par subluxation: Tête	N51.1	Affections du testicule et de l'épididyme au cours de maladies classées ailleurs
M99.21	Rétrécissement du canal rachidien par subluxation: Région cervicale	N51.2	Balanite au cours de maladies classées ailleurs
M99.22	Rétrécissement du canal rachidien par subluxation: Région dorsale	N51.8	Autres affections des organes génitaux de l'homme au cours de maladies classées ailleurs
M99.23	Rétrécissement du canal rachidien par subluxation: Région lombaire	N74.0	Tuberculose du col de l'utérus {A18.1}
M99.24	Rétrécissement du canal rachidien par subluxation: Région sacrée	N74.1	Affection inflammatoire pelvienne tuberculeuse de la femme {A18.1}
M99.29	Rétrécissement du canal rachidien par subluxation: Abdomen ou autre	N74.2	Affection inflammatoire pelvienne syphilitique de la femme {A51.4}, {A52.7}
M99.80	Autres lésions biomécaniques: Tête	N74.3	Affection inflammatoire pelvienne gonococcique de la femme {A54.2}
M99.81	Autres lésions biomécaniques: Région cervicale	N74.4	Affection inflammatoire pelvienne à Chlamydia, de la femme {A56.1}
M99.82	Autres lésions biomécaniques: Région dorsale		
M99.83	Autres lésions biomécaniques: Région lombaire	N74.8	Affections inflammatoires pelviennes de la femme, au cours d'autres maladies classées ailleurs
M99.84	Autres lésions biomécaniques: Région sacrée		
M99.85	Autres lésions biomécaniques: Région pelvienne	N77.0	Ulcération de la vulve au cours de maladies infectieuses et parasitaires classées ailleurs
M99.86	Autres lésions biomécaniques: Membre inférieur		
M99.87	Autres lésions biomécaniques: Membre supérieur	N77.1	Vaginite, vulvite et vulvo-vaginite au cours de maladies infectieuses et parasitaires classées ailleurs
M99.88	Autres lésions biomécaniques: Cage dorsale		
M99.89	Autres lésions biomécaniques: Abdomen ou autre	N77.21	Stade 1 de la maladie GVH vulvo-vaginale chronique {T86.05}
M99.90	Lésion biomécanique, sans précision: Tête	N77.22	Stade 2 de la maladie GVH vulvo-vaginale chronique {T86.05}, {T86.06}
M99.91	Lésion biomécanique, sans précision: Région cervicale		
M99.92	Lésion biomécanique, sans précision: Région dorsale	N77.23	Stade 3 de la maladie GVH vulvo-vaginale chronique {T86.07}
M99.93	Lésion biomécanique, sans précision: Région lombaire	N77.8	Ulcération et inflammation vulvo-vaginales au cours d'autres maladies classées ailleurs
M99.94	Lésion biomécanique, sans précision: Région sacrée		
M99.95	Lésion biomécanique, sans précision: Région pelvienne	O09.0	Durée de la grossesse: Moins de 5 semaines révolues
M99.96	Lésion biomécanique, sans précision: Membre inférieur	O09.1	Durée de la grossesse: 5 à 13 semaines révolues
M99.97	Lésion biomécanique, sans précision: Membre supérieur	O09.2	Durée de la grossesse: 14e semaine à 19 semaines révolues
M99.98	Lésion biomécanique, sans précision: Cage dorsale	O09.3	Durée de la grossesse: 20e semaine à 25 semaines révolues
M99.99	Lésion biomécanique, sans précision: Abdomen ou autre	O09.4	Durée de la grossesse: 26e semaine à 33 semaines révolues
N08.0	Glomérulopathie au cours de maladies infectieuses et parasitaires classées ailleurs	O09.5	Durée de la grossesse: 34e semaine à 36 semaines révolues
N08.1	Glomérulopathie au cours de maladies tumorales	O09.6	Durée de la grossesse: 37e semaine à 41 semaines révolues
N08.2	Glomérulopathie au cours de maladies du sang et des anomalies du système immunitaire	O09.7	Durée de la grossesse: Plus de 41 semaines révolues
N08.3	Glomérulopathie au cours du diabète sucré {E10-E14 avec le quatrième chiffre .2}	O09.9	Durée de la grossesse: Non précisée
N08.4	Glomérulopathie au cours de maladies endocriniennes, nutritionnelles et métaboliques	O47.9	Faux travail, sans précision
N08.5	Glomérulopathie au cours d'affections disséminées du tissu conjonctif	O94	Séquelles de complications de la grossesse, de l'accouchement et de la puerpéralité
N08.8	Glomérulopathie au cours d'autres maladies classées ailleurs	O95	Mort d'origine obstétricale de cause non précisée
N16.0	Maladie rénale tubulo-interstitielle au cours de maladies infectieuses et parasitaires classées ailleurs	O96.0	Mort de séquelles relevant directement d'une cause obstétricale plus de 42 jours mais moins d'un an après l'accouchement
N16.1	Maladie rénale tubulo-interstitielle au cours de maladies tumorales	O96.1	Mort de séquelles relevant indirectement d'une cause obstétricale plus de 42 jours mais moins d'un an après l'accouchement
N16.2	Maladie rénale tubulo-interstitielle au cours de maladies du sang et des troubles du système immunitaire	O96.9	Mort de séquelles relevant d'une cause obstétricale sans précision plus de 42 jours mais moins d'un an après l'accouchement
N16.3	Maladie rénale tubulo-interstitielle au cours de maladies métaboliques	O97.0	Mort de séquelles relevant directement d'une cause obstétricale
N16.4	Maladie rénale tubulo-interstitielle au cours d'affections disséminées du tissu conjonctif	O97.1	Mort de séquelles relevant indirectement d'une cause obstétricale
N16.5	Maladie rénale tubulo-interstitielle au cours d'un rejet de greffe {T86.-}	O97.9	Mort de séquelles relevant d'une cause obstétricale, sans précision
N16.8	Maladie rénale tubulo-interstitielle au cours d'autres maladies classées ailleurs	P75	Occlusion intestinale due à un bouchon de méconium au cours de fibrose kystique {E84.1}
N22.0	Calcul urinaire au cours de schistosomiase [bilharziose] {B65.-}	P95	Mort fœtale de cause non précisée
N22.8	Calcul des voies urinaires au cours d'autres maladies classées ailleurs	P96.4	Interruption de la grossesse source d'affections chez le fœtus et le nouveau-né
N29.0	Syphilis tardive du rein {A52.7}	Q87.0	Syndromes congénitaux malformatifs atteignant principalement l'aspect de la face
N29.1	Autres affections du rein et de l'uretère au cours de maladies infectieuses et parasitaires classées ailleurs	Q87.1	Syndromes congénitaux malformatifs associés principalement à une petite taille
N29.8	Autres affections du rein et de l'uretère au cours d'autres maladies classées ailleurs	Q87.2	Syndromes congénitaux malformatifs impliquant principalement les membres
N33.0	Cystite tuberculeuse {A18.1}	Q87.3	Syndromes congénitaux malformatifs comprenant un gigantisme néonatal

Q87.5	Autres syndromes congénitaux malformatifs avec d'autres modifications du squelette	S21.83	Plaie ouverte (n'importe quelle partie du thorax) communiquant avec une lésion intrathoracique
Q87.8	Autres syndromes congénitaux malformatifs précisés, non classés ailleurs	S21.84	Lésion des tissus mous de stade I lors de fracture fermée ou de luxation du thorax
R65.0	Syndrome de réponse inflammatoire systémique [SRIS] d'origine infectieuse sans complications organiques	S21.85	Lésion des tissus mous de stade II lors de fracture fermée ou de luxation du thorax
R65.1	Syndrome de réponse inflammatoire systémique [SIRS] d'origine infectieuse avec complications organiques	S21.86	Lésion des tissus mous de stade III lors de fracture fermée ou de luxation du thorax
R65.2	Syndrome de réponse inflammatoire systémique [SIRS] d'origine non infectieuse sans complications organiques	S21.87	Lésion des tissus mous de stade I lors de fracture ouverte ou de luxation du thorax
R65.3	Syndrome de réponse inflammatoire systémique [SIRS] d'origine non infectieuse avec complications organiques	S21.88	Lésion des tissus mous de stade II lors de fracture ouverte ou de luxation du thorax
R65.9	Syndrome de réponse inflammatoire systémique [SIRS] non précisé	S21.89	Lésion des tissus mous de stade III lors de fracture ouverte ou de luxation du thorax
R69	Causes inconnues et non précisées de morbidité	S24.70	Niveau fonctionnel d'une lésion de la moelle dorsale: Niveau SAI
R75	Mise en évidence par des examens de laboratoire du virus de l'immunodéficience humaine [VIH]	S24.71	Niveau fonctionnel d'une lésion de la moelle dorsale: D1
R78.0	Présence d'alcool dans le sang	S24.72	Niveau fonctionnel d'une lésion de la moelle dorsale: D2/D3
R96.0	Mort instantanée	S24.73	Niveau fonctionnel d'une lésion de la moelle dorsale: D4/D5
R96.1	Décès survenant moins de 24 heures après le début des symptômes, sans autre explication	S24.74	Niveau fonctionnel d'une lésion de la moelle dorsale: D6/D7
R98	Décès sans témoin	S24.75	Niveau fonctionnel d'une lésion de la moelle dorsale: D8/D9
R99	Autres causes de mortalité mal définies et non précisées	S24.76	Niveau fonctionnel d'une lésion de la moelle dorsale: D10/D11
S01.83	Plaie ouverte (toute partie de la tête) associée à une lésion intracrânienne	S24.77	Niveau fonctionnel d'une lésion de la moelle dorsale: D12
S01.84	Lésion des tissus mous de stade I lors de fracture fermée ou de luxation de la tête	S31.83	Plaie ouverte (toute partie de l'abdomen, de la région lombosacrée et du bassin) associée à une lésion intraabdominale
S01.85	Lésion des tissus mous de stade II lors de fracture fermée ou de luxation de la tête	S31.84	Lésion des tissus mous de stade I lors de fracture ou de luxation fermée de la colonne lombaire et du bassin
S01.86	Lésion des tissus mous de stade III lors de fracture fermée ou de luxation de la tête	S31.85	Lésion des tissus mous de stade II lors de fracture ou de luxation fermée de la colonne lombaire et du bassin
S01.87	Lésion des tissus mous de stade I lors de fracture ouverte ou de luxation de la tête	S31.86	Lésion des tissus mous de stade III lors de fracture ou de luxation fermée de la colonne lombaire et du bassin
S01.88	Lésion des tissus mous de stade II lors de fracture ouverte ou de luxation de la tête	S31.87	Lésion des tissus mous de stade I lors de fracture ou de luxation ouverte de la colonne lombaire et du bassin
S01.89	Lésion des tissus mous de stade III lors de fracture ouverte ou de luxation de la tête	S31.88	Lésion des tissus mous de stade II lors de fracture ou de luxation ouverte de la colonne lombaire et du bassin
S06.70	Perte de connaissance/coma lors de traumatisme crâno-cérébral: Moins de 30 minutes	S31.89	Lésion des tissus mous de stade III lors de fracture ou de luxation ouverte de la colonne lombaire et du bassin
S06.71	Perte de connaissance/coma lors de traumatisme crâno-cérébral: de 30 minutes à 24 heures	S34.70	Niveau fonctionnel d'une lésion médullaire lombo-sacrée: Niveau SAI
S06.72	Perte de connaissance/coma lors de traumatisme crâno-cérébral: Plus de 24 heures, avec retour au stade de connaissance antérieur	S34.71	Niveau fonctionnel d'une lésion médullaire lombo-sacrée: L1
S06.73	Perte de connaissance/coma lors de traumatisme crâno-cérébral: Plus de 24 heures, sans retour au stade de connaissance antérieur	S34.72	Niveau fonctionnel d'une lésion médullaire lombo-sacrée: L2
S06.79	Perte de connaissance/coma lors de traumatisme crâno-cérébral: Durée non précisée	S34.73	Niveau fonctionnel d'une lésion médullaire lombo-sacrée: L3
S11.84	Lésion des tissus mous de stade I lors de fracture fermée ou de luxation du cou	S34.74	Niveau fonctionnel d'une lésion médullaire lombo-sacrée: L4
S11.85	Lésion des tissus mous de stade II lors de fracture fermée ou de luxation du cou	S34.75	Niveau fonctionnel d'une lésion médullaire lombo-sacrée: L5
S11.86	Lésion des tissus mous de stade III lors de fracture fermée ou de luxation du cou	S34.76	Niveau fonctionnel d'une lésion médullaire lombo-sacrée: S1
S11.87	Lésion des tissus mous de stade I lors de fracture ouverte ou de luxation du cou	S34.77	Niveau fonctionnel d'une lésion médullaire lombo-sacrée: S2-S5
S11.88	Lésion des tissus mous de stade II lors de fracture ouverte ou de luxation du cou	S41.84	Lésion des tissus mous de stade I lors de fracture fermée ou de luxation du bras
S11.89	Lésion des tissus mous de stade III lors de fracture ouverte ou de luxation du cou	S41.85	Lésion des tissus mous de stade II lors de fracture fermée ou de luxation du bras
S14.70	Niveau fonctionnel d'une lésion de la moelle cervicale: Niveau SAI	S41.86	Lésion des tissus mous de stade III lors de fracture fermée ou de luxation du bras
S14.71	Niveau fonctionnel d'une lésion de la moelle cervicale: C1	S41.87	Lésion des tissus mous de stade I lors de fracture ouverte ou de luxation du bras
S14.72	Niveau fonctionnel d'une lésion de la moelle cervicale: C2	S41.88	Lésion des tissus mous de stade II lors de fracture ouverte ou de luxation du bras
S14.73	Niveau fonctionnel d'une lésion de la moelle cervicale: C3	S41.89	Lésion des tissus mous de stade III lors de fracture ouverte ou de luxation du bras
S14.74	Niveau fonctionnel d'une lésion de la moelle cervicale: C4	S51.84	Lésion des tissus mous de stade I lors de fracture fermée ou de luxation de l'avant-bras
S14.75	Niveau fonctionnel d'une lésion de la moelle cervicale: C5	S51.85	Lésion des tissus mous de stade II lors de fracture fermée ou de luxation de l'avant-bras
S14.76	Niveau fonctionnel d'une lésion de la moelle cervicale: C6	S51.86	Lésion des tissus mous de stade III lors de fracture fermée ou de luxation de l'avant-bras
S14.77	Niveau fonctionnel d'une lésion de la moelle cervicale: C7	S51.87	Lésion des tissus mous de stade I lors de fracture ouverte ou de luxation de l'avant-bras
S14.78	Niveau fonctionnel d'une lésion de la moelle cervicale: C8	S51.88	Lésion des tissus mous de stade II lors de fracture ouverte ou de luxation de l'avant-bras
		S51.89	Lésion des tissus mous de stade III lors de fracture ouverte ou de luxation de l'avant-bras
		S61.84	Lésion des tissus mous de stade I lors de fracture fermée ou de luxation du poignet et de la main

T31.94	Brûlures couvrant 90 % ou plus de la surface du corps: 40-49 % de brûlure de 3ème degré	T32.66	Corrosions couvrant entre 60 et 69% de la surface du corps: 60-69 % de corrosion de 3ème degré
T31.95	Brûlures couvrant 90 % ou plus de la surface du corps: 50-59 % de brûlure de 3ème degré	T32.70	Corrosions couvrant entre 70 et 79% de la surface du corps: Moins de 10% ou proportion non précisée de corrosion de 3ème degré
T31.96	Brûlures couvrant 90 % ou plus de la surface du corps: 60-69 % de brûlure de 3ème degré	T32.71	Corrosions couvrant entre 70 et 79% de la surface du corps: 10-19 % de corrosion de 3ème degré
T31.97	Brûlures couvrant 90 % ou plus de la surface du corps: 70-79 % de brûlure de 3ème degré	T32.72	Corrosions couvrant entre 70 et 79% de la surface du corps: 20-29 % de corrosion de 3ème degré
T31.98	Brûlures couvrant 90 % ou plus de la surface du corps: 80-89 % de brûlure de 3ème degré	T32.73	Corrosions couvrant entre 70 et 79% de la surface du corps: 30-39 % de corrosion de 3ème degré
T31.99	Brûlures couvrant 90 % ou plus de la surface du corps: 90 % ou plus de brûlure de 3ème degré	T32.74	Corrosions couvrant entre 70 et 79% de la surface du corps: 40-49 % de corrosion de 3ème degré
T32.00	Corrosions couvrant moins de 10% de la surface du corps: Moins de 10% ou proportion non précisée de corrosion de 3ème degré	T32.75	Corrosions couvrant entre 70 et 79% de la surface du corps: 50-59 % de corrosion de 3ème degré
T32.10	Corrosions couvrant entre 10 et 19% de la surface du corps: Moins de 10% ou proportion non précisée de corrosion de 3ème degré	T32.76	Corrosions couvrant entre 70 et 79% de la surface du corps: 60-69 % de corrosion de 3ème degré
T32.11	Corrosions couvrant entre 10 et 19% de la surface du corps: 10-19 % de corrosion de 3ème degré	T32.77	Corrosions couvrant entre 70 et 79% de la surface du corps: 70-79 % de corrosion de 3ème degré
T32.20	Corrosions couvrant entre 20 et 29% de la surface du corps: Moins de 10% ou proportion non précisée de corrosion de 3ème degré	T32.80	Corrosions couvrant entre 80 et 89% de la surface du corps: Moins de 10% ou proportion non précisée de corrosion de 3ème degré
T32.21	Corrosions couvrant entre 20 et 29% de la surface du corps: 10-19 % de corrosion de 3ème degré	T32.81	Corrosions couvrant entre 80 et 89% de la surface du corps: 10-19 % de corrosion de 3ème degré
T32.22	Corrosions couvrant entre 20 et 29% de la surface du corps: 20-29 % de corrosion de 3ème degré	T32.82	Corrosions couvrant entre 80 et 89% de la surface du corps: 20-29 % de corrosion de 3ème degré
T32.30	Corrosions couvrant entre 30 et 39% de la surface du corps: Moins de 10% ou proportion non précisée de corrosion de 3ème degré	T32.83	Corrosions couvrant entre 80 et 89% de la surface du corps: 30-39 % de corrosion de 3ème degré
T32.31	Corrosions couvrant entre 30 et 39% de la surface du corps: 10-19 % de corrosion de 3ème degré	T32.84	Corrosions couvrant entre 80 et 89% de la surface du corps: 40-49 % de corrosion de 3ème degré
T32.32	Corrosions couvrant entre 30 et 39% de la surface du corps: 20-29 % de corrosion de 3ème degré	T32.85	Corrosions couvrant entre 80 et 89% de la surface du corps: 50-59 % de corrosion de 3ème degré
T32.33	Corrosions couvrant entre 30 et 39% de la surface du corps: 30-39 % de corrosion de 3ème degré	T32.86	Corrosions couvrant entre 80 et 89% de la surface du corps: 60-69 % de corrosion de 3ème degré
T32.40	Corrosions couvrant entre 40 et 49% de la surface du corps: Moins de 10% ou proportion non précisée de corrosion de 3ème degré	T32.87	Corrosions couvrant entre 80 et 89% de la surface du corps: 70-79 % de corrosion de 3ème degré
T32.41	Corrosions couvrant entre 40 et 49% de la surface du corps: 10-19 % de corrosion de 3ème degré	T32.88	Corrosions couvrant entre 80 et 89% de la surface du corps: 80-89 % de corrosion de 3ème degré
T32.42	Corrosions couvrant entre 40 et 49% de la surface du corps: 20-29 % de corrosion de 3ème degré	T32.90	Lésions corrosives couvrant 90 % ou plus de la surface du corps: Moins de 10% ou proportion non précisée de corrosion de 3ème degré
T32.43	Corrosions couvrant entre 40 et 49% de la surface du corps: 30-39 % de corrosion de 3ème degré	T32.91	Lésions corrosives couvrant 90 % ou plus de la surface du corps: 10-19 % de corrosion de 3ème degré
T32.44	Corrosions couvrant entre 40 et 49% de la surface du corps: 40-49 % de corrosion de 3ème degré	T32.92	Lésions corrosives couvrant 90 % ou plus de la surface du corps: 20-29 % de corrosion de 3ème degré
T32.50	Corrosions couvrant entre 50 et 59% de la surface du corps: Moins de 10% ou proportion non précisée de corrosion de 3ème degré	T32.93	Lésions corrosives couvrant 90 % ou plus de la surface du corps: 30-39 % de corrosion de 3ème degré
T32.51	Corrosions couvrant entre 50 et 59% de la surface du corps: 10-19 % de corrosion de 3ème degré	T32.94	Lésions corrosives couvrant 90 % ou plus de la surface du corps: 40-49 % de corrosion de 3ème degré
T32.52	Corrosions couvrant entre 50 et 59% de la surface du corps: 20-29 % de corrosion de 3ème degré	T32.95	Lésions corrosives couvrant 90 % ou plus de la surface du corps: 50-59 % de corrosion de 3ème degré
T32.53	Corrosions couvrant entre 50 et 59% de la surface du corps: 30-39 % de corrosion de 3ème degré	T32.96	Lésions corrosives couvrant 90 % ou plus de la surface du corps: 60-69 % de corrosion de 3ème degré
T32.54	Corrosions couvrant entre 50 et 59% de la surface du corps: 40-49 % de corrosion de 3ème degré	T32.97	Lésions corrosives couvrant 90 % ou plus de la surface du corps: 70-79 % de corrosion de 3ème degré
T32.55	Corrosions couvrant entre 50 et 59% de la surface du corps: 50-59 % de corrosion de 3ème degré	T32.98	Lésions corrosives couvrant 90 % ou plus de la surface du corps: 80-89 % de corrosion de 3ème degré
T32.60	Corrosions couvrant entre 60 et 69% de la surface du corps: Moins de 10% ou proportion non précisée de corrosion de 3ème degré	T32.99	Lésions corrosives couvrant 90 % ou plus de la surface du corps: 90 % ou plus de corrosion de 3ème degré
T32.61	Corrosions couvrant entre 60 et 69% de la surface du corps: 10-19 % de corrosion de 3ème degré	T74.0	Délaissement et abandon
T32.62	Corrosions couvrant entre 60 et 69% de la surface du corps: 20-29 % de corrosion de 3ème degré	T74.1	Sérvices physiques
T32.63	Corrosions couvrant entre 60 et 69% de la surface du corps: 30-39 % de corrosion de 3ème degré	T74.2	Sérvices sexuels
T32.64	Corrosions couvrant entre 60 et 69% de la surface du corps: 40-49 % de corrosion de 3ème degré	T74.3	Sérvices psychologiques
T32.65	Corrosions couvrant entre 60 et 69% de la surface du corps: 50-59 % de corrosion de 3ème degré	T74.8	Autres syndromes dus à de mauvais traitements
		T74.9	Syndrome dû à de mauvais traitements, sans précision
		T90.0	Sérvilles de lésion traumatique superficielle de la tête
		T90.1	Sérvilles de plaie ouverte de la tête
		T90.2	Sérvilles d'une fracture du crâne ou des os de la face
		T90.3	Sérvilles de lésion traumatique de nerfs crâniens
		T90.4	Sérvilles de lésion traumatique de l'œil et de l'orbite
		T90.5	Sérvilles de lésion traumatique intracrânienne
		T90.8	Sérvilles d'autres lésions traumatiques précisées de la tête

T90.9	Séquelles de lésion traumatique de la tête, sans précision	U06.9	Code U06.9 non affecté
T91.0	Séquelles de lésion traumatique superficielle et de plaie ouverte du cou et du tronc	U07.0	Code U07.0 non affecté
T91.1	Séquelles d'une fracture du rachis	U07.1	Code U07.1 non affecté
T91.2	Séquelles d'autres fractures du thorax et du bassin	U07.2	Code U07.2 non affecté
T91.3	Séquelles de lésion traumatique de la moelle épinière	U07.3	Code U07.3 non affecté
T91.4	Séquelles de lésion traumatique d'organes intrathoraciques	U07.4	Code U07.4 non affecté
T91.5	Séquelles de lésion traumatique d'organes intra-abdominaux et pelviens	U07.5	Code U07.5 non affecté
T91.8	Séquelles d'autres lésions traumatiques précisées du cou et du tronc	U07.6	Code U07.6 non affecté
T91.9	Séquelles de lésion traumatique du cou et du tronc, sans précision	U07.7	Code U07.7 non affecté
T92.0	Séquelles de plaie ouverte du membre supérieur	U07.8	Code U07.8 non affecté
T92.1	Séquelles d'une fracture du bras et de l'avant-bras	U07.9	Code U07.9 non affecté
T92.2	Séquelles d'une fracture au niveau du poignet et de la main	U50.00	Aucune limitation ou légère limitation fonctionnelle motrice: Index de Barthel: 100 points
T92.3	Séquelles d'une luxation, entorse et foulure du membre supérieur	U50.01	Aucune limitation ou légère limitation fonctionnelle motrice: FIM moteur: 85-91 points
T92.4	Séquelles d'une lésion traumatique de nerfs du membre supérieur	U50.10	Légère limitation fonctionnelle motrice : Index de Barthel: 80-95 points
T92.5	Séquelles d'une lésion traumatique de muscles et de tendons du membre supérieur	U50.11	Légère limitation fonctionnelle motrice : FIM moteur: 69-84 points
T92.6	Séquelles d'écrasement et d'amputation traumatiques du membre supérieur	U50.20	Limitation fonctionnelle motrice moyenne : Index de Barthel: 60-75 points
T92.8	Séquelles d'autres lésions traumatiques précisées du membre supérieur	U50.21	Limitation fonctionnelle motrice moyenne : FIM moteur: 59-68 points
T92.9	Séquelles de lésion traumatique du membre supérieur, sans précision	U50.30	Limitation fonctionnelle motrice moyennement sévère : Index de Barthel: 40-55 points
T93.0	Séquelles de plaie ouverte du membre inférieur	U50.31	Limitation fonctionnelle motrice moyennement sévère : FIM moteur: 43-58 points
T93.1	Séquelles d'une fracture du fémur	U50.40	Limitation fonctionnelle motrice sévère : Index de Barthel: 20-35 points
T93.2	Séquelles d'autres fractures du membre inférieur	U50.41	Limitation fonctionnelle motrice sévère : FIM moteur: 31-42 points
T93.3	Séquelles de luxation, entorse et foulure du membre inférieur	U50.50	Limitation fonctionnelle motrice très sévère : Index de Barthel: 0-15 points
T93.4	Séquelles de lésion traumatique de nerfs du membre inférieur	U50.51	Limitation fonctionnelle motrice très sévère : FIM moteur: 13-30 points
T93.5	Séquelles de lésion traumatique de muscles et de tendons du membre inférieur	U51.00	Aucune limitation ou légère limitation fonctionnelle cognitive : Index de Barthel élargi: 70-90 points
T93.6	Séquelles d'écrasement et d'amputation traumatiques du membre inférieur	U51.01	Aucune limitation ou légère limitation fonctionnelle cognitive : FIM cognitif: 30-35 points
T93.8	Séquelles d'autres lésions traumatiques précisées du membre inférieur	U51.02	Aucune limitation ou légère limitation fonctionnelle cognitive : MMSE: 24-30 points
T93.9	Séquelles de lésion traumatique du membre inférieur, sans précision	U51.10	Limitation fonctionnelle cognitive moyenne : Index de Barthel élargi: 20-65 points
T94.0	Séquelles de lésions traumatiques de parties multiples du corps	U51.11	Limitation fonctionnelle cognitive moyenne : FIM cognitif: 11-29 points
T94.1	Séquelles de lésions traumatiques, non précisées selon la partie du corps	U51.12	Limitation fonctionnelle cognitive moyenne : MMSE: 17-23 points
T95.0	Séquelles de brûlure, corrosion et gelure de la tête ou du cou	U51.20	Limitation fonctionnelle cognitive sévère : Index de Barthel élargi: 0-15 points
T95.1	Séquelles de brûlure, corrosion et gelure du tronc	U51.21	Limitation fonctionnelle cognitive sévère : FIM cognitif: 5-10 points
T95.2	Séquelles de brûlure, corrosion et gelure du membre supérieur	U51.22	Limitation fonctionnelle cognitive sévère : MMSE: 0-16 points
T95.3	Séquelles de brûlure, corrosion et gelure du membre inférieur	U52.0	Index de Barthel en début de réadaptation: 31 points et plus
T95.4	Séquelles de brûlure et corrosion classées selon leur étendue sur la surface du corps	U52.1	Index de Barthel en début de réadaptation: -75 à 30 points
T95.8	Séquelles d'autres brûlures, corrosions ou gelures précisées	U52.2	Index de Barthel en début de réadaptation: -200 à -76 points
T95.9	Séquelles de brûlure, corrosion ou gelure, sans précision	U52.3	Index de Barthel en début de réadaptation: moins de -200 points
T96	Séquelles d'intoxications par médicaments et substances biologiques	U55.10	Inscription pour transplantation cardiaque : Sans niveau d'urgence U [Urgency] ou HU [High Urgency]
T97	Séquelles d'effets toxiques de substances d'origine essentiellement non médicinale	U55.11	Inscription pour transplantation cardiaque : Avec niveau d'urgence U [Urgency]
T98.0	Séquelles d'effets dus à un corps étranger ayant pénétré dans un orifice naturel	U55.12	Inscription pour transplantation cardiaque : Avec niveau d'urgence HU [High Urgency]
T98.1	Séquelles d'effets de causes externes, autres et sans précision	U55.20	Inscription effectuée pour transplantation pulmonaire: Sans niveau d'urgence U [Urgency] ou HU [High Urgency]
T98.2	Séquelles de certaines complications précoces d'un traumatisme	U55.21	Inscription effectuée pour transplantation pulmonaire: Avec niveau d'urgence U [Urgency]
T98.3	Séquelles de complications de soins chirurgicaux et médicaux, non classées ailleurs	U55.22	Inscription effectuée pour transplantation pulmonaire: Avec niveau d'urgence HU [High Urgency]
U06.0	Code U06.0 non affecté	U55.30	Inscription pour transplantation cœur-poumons: Sans niveau d'urgence U [Urgency] ou HU [High Urgency]
U06.1	Code U06.1 non affecté	U55.31	Inscription pour transplantation cœur-poumons: Avec niveau d'urgence U [Urgency]
U06.2	Code U06.2 non affecté		
U06.3	Code U06.3 non affecté		
U06.4	Code U06.4 non affecté		
U06.5	Code U06.5 non affecté		
U06.6	Code U06.6 non affecté		
U06.7	Code U06.7 non affecté		
U06.8	Code U06.8 non affecté		

U55.32	Inscription pour transplantation cœur-poumons : Avec niveau d'urgence HU [High Urgency]	U80.4	Escherichia, Klebsiella et Proteus résistants aux quinolones, aux carbapénèmes, à l'amikacine ou présentant une résistance démontrée à toutes les bêta-lactamines [résistance ESBL]
U60.1	Catégories cliniques de l'infection par le VIH: Catégorie A	U80.5	Enterobacter, Citrobacter et Serratia résistants aux carbapénèmes, aux quinolones ou à l'amikacine
U60.2	Catégories cliniques de l'infection par le VIH: Catégorie B	U80.6	Pseudomonas aeruginosa et autres non-fermenteurs résistants aux carbapénèmes, aux quinolones, à l'amikacine, au ceftazidime ou à la pipéracilline/tazobactam
U60.3	Catégories cliniques de l'infection par le VIH: Catégorie C	U80.7	Burkholderia et Stenotrophomonas résistants aux quinolones, à l'amikacine, au ceftazidime, à la pipéracilline/tazobactam ou au cotrimoxazole
U60.9	Catégorie clinique de la maladie due au VIH non précisée	U81	Bactéries multirésistantes aux antibiotiques
U61.1	Nombre de lymphocytes T auxiliaires dans la maladie due au VIH : Catégorie 1	U82.0	Mycobacterium tuberculosis résistant à un ou plusieurs médicaments de première ligne
U61.2	Nombre de lymphocytes T auxiliaires dans la maladie due au VIH: Catégorie 2	U82.1	Tuberculose multirésistante [MDR-TB]
U61.3	Nombre de lymphocytes T auxiliaires dans la maladie due au VIH : Catégorie 3	U82.2	Mycobactéries atypiques ou Nocardia résistants à un ou plusieurs médicaments de première ligne
U61.9	Nombre de lymphocytes T auxiliaires (CD4+) non précisé	U83	Candida résistants au fluconazole ou au voriconazole
U69.00	Pneumonie acquise à l'hôpital, classée dans un autre chapitre, chez les patients âgés de 18 ans et plus	U84	Virus de l'Herpès résistants aux virostatiques
U69.10	Maladie classée dans un autre chapitre, suspectée d'être la conséquence d'une opération esthétique contre-indiquée médicalement, d'un tatouage ou d'un piercing	U85	Virus de l'immunodéficience humaine résistant aux virostatiques ou aux inhibiteurs de protéases
U69.11	Troubles de la coagulation sanguine durablement acquis	U99.0	Code U99.0 non attribué
U69.12	Troubles provisoires de la coagulation sanguine	U99.1	Code U99.1 non attribué
U69.20	Influenza A/H1N1, pandémie de 2009 [grippe porcine]	U99.2	Code U99.2 non attribué
U69.21	Influenza A/H5N1, épidémie de 2009 [grippe aviaire]	U99.3	Code U99.3 non attribué
U69.30	Codes secondaires utilisés pour le mode de consommation de substances psycho-actives en cas de troubles psychiques et du comportement provoqués par ces substances: Consommation d'héroïne par voie intraveineuse	U99.4	Code U99.4 non attribué
U69.31	Codes secondaires utilisés pour le mode de consommation de substances psycho-actives en cas de troubles psychiques et du comportement provoqués par ces substances: Consommation d'héroïne par voie non intraveineuse	U99.5	Code U99.5 non attribué
U69.32	Codes secondaires utilisés pour le mode de consommation de substances psycho-actives en cas de troubles psychiques et du comportement provoqués par ces substances: Consommation d'autres substances psycho-actives par voie intraveineuse	U99.6	Code U99.6 non attribué
U69.33	Codes secondaires utilisés pour le mode de consommation de substances psycho-actives en cas de troubles psychiques et du comportement provoqués par ces substances: utilisation intraveineuse de produits contenant de l'amphétamine (ou de la méthamphétamine)	U99.7	Code U99.7 non attribué
U69.34	Codes secondaires utilisés pour le mode de consommation de substances psycho-actives en cas de troubles psychiques et du comportement provoqués par ces substances: consommation non intraveineuse de produits contenant de l'amphétamine (ou de la méthamphétamine)	U99.8	Code U99.8 non attribué
U69.35	Codes secondaires utilisés pour le mode de consommation de substances psycho-actives en cas de troubles psychiques et du comportement provoqués par ces substances: utilisation intraveineuse d'autres stimulants hors caféine	U99.9	Code U99.9 non attribué
U69.36	Codes secondaires utilisés pour le mode de consommation de substances psycho-actives en cas de troubles psychiques et du comportement provoqués par ces substances: consommation non intraveineuse d'autres stimulants hors caféine	Z00.0	Examen médical général
U69.40	Infection récurrente par Clostridium difficile	Z00.1	Examen de routine de l'enfant
U80.00	Staphylocoque doré résistant à l'oxacilline ou à la méticilline [MRSA]	Z00.2	Examen à la période de croissance rapide de l'enfance
U80.01	Staphylocoque doré résistant aux glycopeptides, aux quinolones, aux streptogramines ou aux oxazolidinoneset non résistant à l'oxacilline ou à la méticilline	Z00.3	Examen de l'adolescent en cours de croissance
U80.10	Streptococcus pneumoniae résistant à la pénicilline ou à l'oxacilline	Z00.4	Examen psychiatrique général, non classé ailleurs
U80.11	Streptococcus pneumoniae résistant aux macrolides, aux oxazolidinones ou aux streptogramines et non résistant à la pénicilline ou à l'oxacilline	Z00.6	Examen de comparaison et de contrôle dans le cadre d'un programme de recherche clinique
U80.20	Enterococcus faecalis résistant aux glycopeptides	Z00.8	Autres examens généraux
U80.21	Enterococcus faecalis résistant aux oxazolidinones ou hautement résistant aux aminoglycosides et non résistant aux glycopeptides	Z01.6	Examen radiologique, non classé ailleurs
U80.30	Enterococcus faecium résistant aux glycopeptides	Z01.7	Examens de laboratoire
U80.31	Enterococcus faecium résistant aux oxazolidinones ou aux streptogramines ou hautement résistant aux aminoglycosides et non résistant au glycopeptides	Z01.9	Examen spécial, sans précision
		Z04.9	Examen et mise en observation pour une raison non précisée
		Z21	Infection asymptomatique par le virus de l'immunodéficience humaine [VIH]
		Z32	Examen et test de grossesse
		Z33	Grossesse constatée fortuitement
		Z34	Surveillance d'une grossesse normale
		Z35.0	Surveillance d'une grossesse avec antécédent de stérilité
		Z35.1	Surveillance d'une grossesse avec antécédent d'avortement
		Z35.2	Surveillance d'une grossesse avec d'autres antécédents obstétricaux pathologiques et difficultés à procréer
		Z35.3	Surveillance d'une grossesse avec antécédent de soins prénatals insuffisants
		Z35.4	Surveillance de grossesse avec multiparité élevée
		Z35.5	Surveillance d'une primigeste âgée
		Z35.6	Surveillance d'une primigeste très jeune
		Z35.8	Surveillance d'autres grossesses à haut risque
		Z35.9	Surveillance de grossesse à haut risque, sans précision
		Z37.0	Naissance unique, enfant vivant
		Z37.1	Naissance unique, enfant mort-né
		Z37.2	Naissance gémellaire, jumeaux nés vivants
		Z37.3	Naissance gémellaire, l'un des jumeaux né vivant, l'autre mort-né
		Z37.4	Naissance gémellaire, jumeaux morts-nés
		Z37.5	Autres naissances multiples, tous nés vivants
		Z37.6	Autres naissances multiples, certains enfants nés vivants
		Z37.7	Autres naissances multiples, tous morts-nés
		Z37.9	Résultat de l'accouchement, sans précision
		Z44.8	Mise en place et ajustement d'autres appareils de prothèse externe

Z44.9	Mise en place et ajustement d'un appareil de prothèse externe non précisé	Z75.76	Inscription effectuée pour transplantation d'organe avec niveau d'urgence HU (High Urgency): Intestin grêle
Z47.0	Soins de contrôle impliquant l'enlèvement d'une plaque et autre prothèse interne de fixation	Z75.77	Inscription effectuée pour transplantation d'organe avec niveau d'urgence HU (High Urgency): Foie [hépatique]
Z49.2	Autres dialyses	Z75.78	Inscription effectuée pour transplantation d'organe avec niveau d'urgence HU (High Urgency): Autres organes
Z50.0	Rééducation des cardiaques	Z75.79	Inscription effectuée pour transplantation d'organe avec niveau d'urgence HU (High Urgency): Organe non précisé
Z50.1	Autres thérapies physiques	Z75.8	Autres difficultés liées aux installations médicales et autres soins de santé
Z50.2	Sevrage d'alcool	Z75.9	Difficulté liée aux installations médicales et autres soins de santé, sans précision
Z50.3	Rééducation des drogués et après abus de médicaments	Z76.3	Personne en bonne santé accompagnant un sujet malade
Z50.4	Psychothérapie, non classée ailleurs	Z85.0	Antécédents personnels de tumeur maligne des organes digestifs
Z50.5	Traitement logopédique [rééducation de la voix, de la parole et du langage]	Z85.1	Antécédents personnels de tumeur maligne de la trachée, des bronches et des poumons
Z50.6	Education de la vision [orthoptique]	Z85.2	Antécédents personnels de tumeur maligne d'autres organes respiratoires et intrathoraciques
Z50.7	Ergothérapie et rééducation professionnelle, non classées ailleurs	Z85.3	Antécédents personnels de tumeur maligne du sein
Z50.8	Soins impliquant d'autres moyens de rééducation	Z85.4	Antécédents personnels de tumeur maligne des organes génitaux
Z50.9	Soin impliquant une rééducation, sans précision	Z85.5	Antécédents personnels de tumeur maligne des voies urinaires
Z51.0	Séance de radiothérapie	Z85.6	Antécédents personnels de leucémie
Z51.1	Séance de chimiothérapie pour tumeur maligne	Z85.7	Antécédents personnels d'autres tumeurs malignes des tissus lymphoïde, hématopoïétique et apparentés
Z51.2	Autres formes de chimiothérapie	Z85.8	Antécédents personnels de tumeurs malignes d'autres organes et systèmes
Z51.3	Transfusion sanguine, sans mention de diagnostic	Z85.9	Antécédents personnels de tumeur maligne, sans précision
Z51.5	Soins palliatifs	Z86.0	Antécédents personnels d'autres tumeurs
Z51.81	Aphérese	Z86.1	Antécédents personnels de maladies infectieuses et parasitaires
Z51.82	Cure combinée de radiothérapie et chimiothérapie pour une néoplasie maligne	Z86.2	Antécédents personnels de maladies du sang et des organes hématopoïétiques et de certains troubles du système immunitaire
Z52.00	Donneur de sang entier	Z86.3	Antécédents personnels de maladies endocriniennes, nutritionnelles et métaboliques
Z54.0	Convalescence après intervention chirurgicale	Z86.4	Antécédents personnels d'abus de substances psycho-actives
Z54.1	Convalescence après radiothérapie	Z86.5	Antécédents personnels d'autres troubles mentaux et du comportement
Z54.2	Convalescence après chimiothérapie	Z86.6	Antécédents personnels de maladies du système nerveux et des organes des sens
Z54.3	Convalescence après psychothérapie	Z86.7	Antécédents personnels de maladies de l'appareil circulatoire
Z54.4	Convalescence après traitement d'une fracture	Z87.0	Antécédents personnels de maladies de l'appareil respiratoire
Z54.7	Convalescence après traitements combinés	Z87.1	Antécédents personnels de maladies de l'appareil digestif
Z54.8	Convalescence après un autre traitement	Z87.2	Antécédents personnels de maladies de la peau et du tissu cellulaire sous-cutané
Z54.9	Convalescence après un traitement non précisé	Z87.3	Antécédents personnels de maladies du système ostéo-articulaire, des muscles et du tissu conjonctif
Z55	Difficultés liées à l'éducation et à l'alphabétisation	Z87.4	Antécédents personnels de maladies de l'appareil génito-urinaire
Z56	Difficultés liées à l'emploi et au chômage	Z87.5	Antécédents personnels de complications de la grossesse, de l'accouchement et de la puerpéralité
Z57	Exposition professionnelle à des facteurs de risque	Z87.6	Antécédents personnels de certaines affections dont l'origine se situe dans la période périnatale
Z58	Difficultés liées à l'environnement physique	Z87.7	Antécédents personnels de malformations congénitales et anomalies chromosomiques
Z59	Difficultés liées au logement et aux conditions économiques	Z87.8	Antécédents personnels d'autres états précisés
Z60	Difficultés liées à l'environnement social	Z88.0	Antécédents personnels d'allergie à la pénicilline
Z61	Difficultés liées à une enfance malheureuse	Z88.1	Antécédents personnels d'allergie à d'autres antibiotiques
Z62	Autres difficultés liées à l'éducation	Z88.2	Antécédents personnels d'allergie aux sulfamides
Z63	Autres difficultés liées à l'entourage immédiat, y compris la situation familiale	Z88.3	Antécédents personnels d'allergie à d'autres agents anti-infectieux
Z64.0	Difficultés liées à une grossesse non désirée	Z88.4	Antécédents personnels d'allergie aux anesthésiques
Z64.8	Autres difficultés liées à certaines circonstances psychosociales	Z88.5	Antécédents personnels d'allergie aux narcotiques
Z70	Conseils relatifs aux attitudes, comportement et orientation en matière de sexualité	Z88.6	Antécédents personnels d'allergie aux analgésiques
Z72.0	Difficultés liées à: la consommation d'alcool, de tabac, de médicaments ou de drogues	Z88.7	Antécédents personnels d'allergie aux sérum et vaccin
Z75.2	Autre période d'attente pour investigation et traitement	Z88.8	Antécédents personnels d'allergie à d'autres médicaments et substances biologiques
Z75.60	Inscription effectuée pour transplantation d'organe sans niveau d'urgence HU (High Urgency): Rein	Z88.9	Antécédents personnels d'allergie à un médicament et une substance biologique, sans précision
Z75.64	Inscription effectuée pour transplantation d'organe sans niveau d'urgence HU (High Urgency): Rein-pancréas	Z89.0	Absence acquise de doigt(s) [y compris le pouce], unilatérale
Z75.65	Inscription effectuée pour transplantation d'organe sans niveau d'urgence HU (High Urgency): Pancréas	Z89.1	Absence acquise de main et poignet, unilatéral
Z75.66	Inscription effectuée pour transplantation d'organe sans niveau d'urgence HU (High Urgency): Intestin grêle		
Z75.67	Inscription effectuée pour transplantation d'organe sans niveau d'urgence HU (High Urgency): Foie [hépatique]		
Z75.68	Inscription effectuée pour transplantation d'organe sans niveau d'urgence HU (High Urgency): Autres organes		
Z75.69	Inscription effectuée pour transplantation d'organe sans niveau d'urgence HU (High Urgency): Organe non précisé		
Z75.70	Inscription effectuée pour transplantation d'organe avec niveau d'urgence HU (High Urgency): Rein		
Z75.74	Inscription effectuée pour transplantation d'organe avec niveau d'urgence HU (High Urgency): Rein-pancréas		
Z75.75	Inscription effectuée pour transplantation d'organe avec niveau d'urgence HU (High Urgency): Pancréas		

Z89.2	Absence acquise du membre supérieur au-dessus du poignet, unilatérale	Z95.3	Présence d'une valvule cardiaque xénogénique
Z89.3	Absence (partielle) acquise des deux membres supérieurs	Z95.4	Présence d'une autre valvule cardiaque de remplacement
Z89.4	Absence acquise de pied et cheville, unilatérale	Z95.5	Présence d'implant et de greffe vasculaires coronaires
Z89.5	Absence acquise d'un membre inférieur, au niveau du genou ou au-dessous	Z95.80	Présence d'un autre système d'assistance cardio-vasculaire
Z89.6	Absence acquise d'un membre inférieur, au-dessus du genou	Z95.81	Présence d'un système de cathéter vasculaire à demeure mis en place par voie chirurgicale
Z89.7	Absence (partielle) acquise des deux membres inférieurs	Z95.88	Présence d'autres implants ou transplants cardiaques ou vasculaires
Z89.8	Absence acquise à la fois de membres supérieurs et inférieurs [tout niveau]	Z95.9	Présence d'implant et de greffe cardiaques et vasculaires, sans précision
Z89.9	Absence acquise de membre, sans précision	Z96.0	Présence d'implants urogénitaux
Z90.0	Absence acquise d'une partie de la tête et du cou	Z96.1	Présence d'implants intra-oculaires de cristallin
Z90.1	Absence acquise de sein(s)	Z96.2	Présence d'implants otologiques et audiolologiques
Z90.2	Absence acquise de poumon [partie de]	Z96.3	Présence d'un larynx artificiel
Z90.3	Absence acquise de partie d'estomac	Z96.4	Présence d'implants endocriniens
Z90.4	Absence acquise d'autres parties de l'appareil digestif	Z96.5	Présence d'implants maxillaires et sur racines dentaires
Z90.5	Absence acquise de rein	Z96.60	Présence d'une prothèse d'épaule
Z90.6	Absence acquise d'autres organes des voies urinaires	Z96.61	Présence d'une prothèse de coude
Z90.7	Absence acquise d'organe(s) génital(aux)	Z96.62	Présence d'une prothèse de tête radiale
Z90.8	Absence acquise d'autres organes	Z96.63	Présence d'une prothèse de poignet
Z91.0	Antécédents personnels d'allergie, autre qu'à des médicaments et des substances biologiques	Z96.64	Présence d'une prothèse de hanche
Z91.1	Antécédents personnels de non-observance d'un traitement médical et d'un régime	Z96.65	Présence d'une prothèse de genou
Z91.8	Antécédents personnels d'autres facteurs de risque précisés, non classés ailleurs	Z96.66	Présence d'une prothèse de cheville
Z92.1	Antécédents personnels d'utilisation (actuelle) à long terme d'anticoagulants	Z96.67	Présence d'une prothèse de disque intervertébral
Z92.2	Antécédents personnels d'utilisation (actuelle) à long terme d'autres médicaments	Z96.68	Présence d'autres prothèses articulaires orthopédiques sans précisions
Z92.3	Antécédents personnels d'irradiation	Z96.7	Présence d'autres implants osseux et tendineux
Z92.4	Antécédents personnels d'intervention chirurgicale importante, non classée ailleurs	Z96.80	Présence d'un extenseur bronchique
Z92.6	Antécédents personnels de chimiothérapie pour tumeur maligne	Z96.81	Présence d'un extenseur trachéal
Z92.8	Antécédents personnels d'autres traitements médicaux	Z96.88	Présence d'autres implants fonctionnels précisés
Z92.9	Antécédents personnels de traitement médical, sans précision	Z96.9	Présence d'implant fonctionnel, sans précision
Z93.0	Présence d'une trachéostomie	Z97.1	Présence d'un membre artificiel (complet) (partiel)
Z93.1	Présence d'une gastrostomie	Z97.8	Présence d'autres appareils précisés
Z93.2	Présence d'une iléostomie	Z98.0	Status post dérivation ou anastomose intestinale
Z93.3	Présence d'une colostomie	Z98.1	Status post arthrodèse
Z93.4	Présence d'une autre stomie de l'appareil digestif	Z98.2	Présence d'un appareil de drainage du liquide céphalo-rachidien
Z93.5	Cystostomie	Z98.8	Autres états post-chirurgicaux précisés
Z93.6	Présence d'une autre stomie de l'appareil urinaire	Z99.0	Dépendance de longue durée envers un aspirateur
Z93.80	Existence d'une thoracostomie	Z99.1	Dépendance de longue durée envers un respirateur
Z93.88	Existence d'autres stomies	Z99.2	Dépendance de longue durée envers une dialyse en cas d'insuffisance rénale
Z93.9	Présence d'une stomie, sans précision	Z99.3	Dépendance de longue durée envers un fauteuil roulant
Z95.0	Présence d'un dispositif cardiaque électronique	Z99.4	Dépendance de longue durée envers un cœur artificiel
Z95.1	Présence d'un pontage aorto-coronaire	Z99.8	Dépendance de longue durée envers d'autres appareils de soutien, appareils médicaux ou appareils auxiliaires
Z95.2	Présence de prothèse d'une valvule cardiaque	Z99.9	Dépendance de longue durée envers un appareil de soutien, appareil médical ou appareil auxiliaire non précisé

ADRG 963**Diagnostic néonatal incompatible avec âge ou poids**

Âge > 27 jours et Âge < 366 jours et procédure pas dans le tableau 963-2 et (Poids à l'admission > 125 g et Poids à l'admission < 2500 g ou diagnostic principal dans le tableau 963-1) et pas [Poids à l'admission > 125 g et Poids à l'admission < 2500 g] et Poids à l'admission n'est pas égal à 0 g ou Âge > 0 années et diagnostic principal dans le tableau 963-1

DRG 963Z**Diagnostic néonatal incompatible avec âge ou poids****diagnostic principal 963-1**

A33	Tétanos néonatal	P00.3	Fœtus et nouveau-né affectés par d'autres maladies circulatoires et respiratoires de la mère
P00.0	Fœtus et nouveau-né affectés par des troubles hypertensifs de la mère	P00.4	Fœtus et nouveau-né affectés par des troubles nutritionnels de la mère
P00.1	Fœtus et nouveau-né affectés par des maladies rénales et des voies urinaires de la mère	P00.5	Fœtus et nouveau-né affectés par un traumatisme de la mère
P00.2	Fœtus et nouveau-né affectés par des maladies infectieuses et parasitaires de la mère	P00.6	Fœtus et nouveau-né affectés par une intervention chirurgicale chez la mère

P00.7	Fœtus et nouveau-né affectés par d'autres interventions médicales chez la mère, non classées ailleurs	P05.0	Faible poids pour l'âge gestationnel
P00.8	Fœtus et nouveau-né affectés par d'autres affections maternelles	P05.1	Petite taille pour l'âge gestationnel
P00.9	Fœtus et nouveau-né affectés par une affection maternelle, sans précision	P05.2	Malnutrition du fœtus, sans mention de léger ou petit pour l'âge gestationnel
P01.0	Fœtus et nouveau-né affectés par la béance du col	P05.9	Croissance lente du fœtus, sans précision
P01.1	Fœtus et nouveau-né affectés par la rupture prématurée des membranes	P07.00	Poids extrêmement faible à la naissance: Poids de naissance inférieur à 500 grammes
P01.2	Fœtus et nouveau-né affectés par un oligoamnios	P07.01	Poids extrêmement faible à la naissance: Poids de naissance de 500 à moins de 750 grammes
P01.3	Fœtus et nouveau-né affectés par un hydramnios	P07.02	Poids extrêmement faible à la naissance: Poids de naissance de 750 à moins de 1000 grammes
P01.4	Fœtus et nouveau-né affectés par une grossesse extra-utérine	P07.10	Autres poids faibles à la naissance: Poids de naissance de 1000 à moins de 1250 grammes
P01.5	Fœtus et nouveau-né affectés par une grossesse multiple	P07.11	Autres poids faibles à la naissance: Poids de naissance de 1250 à moins de 1500 grammes
P01.6	Fœtus et nouveau-né affectés par la mort de la mère	P07.12	Autres poids faibles à la naissance: Poids de naissance de 1500 à moins de 2500 grammes
P01.7	Fœtus et nouveau-né affectés par une présentation anormale avant le travail	P07.2	Immaturité extrême
P01.8	Fœtus et nouveau-né affectés par d'autres complications de la grossesse chez la mère	P07.3	Autres enfants nés avant terme
P01.9	Fœtus et nouveau-né affectés par une complication de la grossesse chez la mère, sans précision	P08.0	Enfant exceptionnellement gros
P02.0	Fœtus et nouveau-né affectés par placenta praevia	P08.1	Autres enfants gros pour l'âge gestationnel
P02.1	Fœtus et nouveau-né affectés par d'autres formes de décollement et d'hémorragie placentaires	P08.2	Enfant né après terme, qui n'est pas gros pour l'âge gestationnel
P02.2	Fœtus et nouveau-né affectés par des anomalies morphologiques et fonctionnelles du placenta, autres et sans précision	P10.0	Hémorragie sous-durale due à un traumatisme obstétrical
P02.3	Fœtus et nouveau-né affectés par des syndromes de transfusion placentaire	P10.1	Hémorragie cérébrale due à un traumatisme obstétrical
P02.4	Fœtus et nouveau-né affectés par une procidence du cordon ombilical	P10.2	Hémorragie intraventriculaire due à un traumatisme obstétrical
P02.5	Fœtus et nouveau-né affectés par d'autres formes de compression du cordon ombilical	P10.3	Hémorragie sous-arachnoïdienne due à un traumatisme obstétrical
P02.6	Fœtus et nouveau-né affectés par des affections du cordon ombilical, autres et sans précision	P10.4	Déchirure de la tente du cervelet due à un traumatisme obstétrical
P02.7	Fœtus et nouveau-né affectés par une chorio-amnionite	P10.8	Autres déchirures et hémorragies intracrâniennes dues à un traumatisme obstétrical
P02.8	Fœtus et nouveau-né affectés par d'autres anomalies des membranes	P10.9	Déchirure et hémorragie intracrâniennes non précisées, dues à un traumatisme obstétrical
P02.9	Fœtus et nouveau-né affectés par une anomalie des membranes, sans précision	P11.0	Cedème cérébral dû à un traumatisme obstétrical
P03.0	Fœtus et nouveau-né affectés par un accouchement et une extraction par le siège	P11.1	Autres lésions cérébrales précisées, dues à un traumatisme obstétrical
P03.1	Fœtus et nouveau-né affectés par d'autres présentations et positions vicieuses du fœtus et disproportions fœto-pelviennes au cours du travail et de l'accouchement	P11.2	Lésion cérébrale non précisée, due à un traumatisme obstétrical
P03.2	Fœtus et nouveau-né affectés par un accouchement par forceps	P11.9	Lésion du système nerveux central due à un traumatisme obstétrical, sans précision
P03.3	Fœtus et nouveau-né affectés par un accouchement par extracteur pneumatique [ventouse]	P12.0	Céphalhématome dû à un traumatisme obstétrical
P03.4	Fœtus et nouveau-né affectés par un accouchement par césarienne	P12.1	Hématome en chignon dû à un traumatisme obstétrical
P03.5	Fœtus et nouveau-né affectés par un accouchement précipité	P12.2	Hémorragie épicroânienne sous-aponévrotique due à un traumatisme obstétrical
P03.6	Fœtus et nouveau-né affectés par des contractions anormales de l'utérus	P12.3	Meurtrissure du cuir chevelu due à un traumatisme obstétrical
P03.8	Fœtus et nouveau-né affectés par d'autres complications précisées du travail et de l'accouchement	P12.4	Lésion du cuir chevelu liée à une surveillance électronique continue
P03.9	Fœtus et nouveau-né affectés par une complication du travail et de l'accouchement, sans précision	P12.8	Autres lésions du cuir chevelu dues à un traumatisme obstétrical
P04.0	Fœtus et nouveau-né affectés par une anesthésie et par une analgésie de la mère, au cours de la grossesse, du travail et de l'accouchement	P12.9	Lésion du cuir chevelu due à un traumatisme obstétrical, sans précision
P04.1	Fœtus et nouveau-né affectés par d'autres médicaments absorbés par la mère	P13.1	Autres lésions du crâne dues à un traumatisme obstétrical
P04.2	Fœtus et nouveau-né affectés par le tabagisme de la mère	P13.2	Lésion du fémur due à un traumatisme obstétrical
P04.3	Fœtus et nouveau-né affectés par l'alcoolisme de la mère	P13.3	Lésion d'autres os longs due à un traumatisme obstétrical
P04.4	Fœtus et nouveau-né affectés par toxicomanie de la mère	P13.4	Fracture de la clavicule due à un traumatisme obstétrical
P04.5	Fœtus et nouveau-né affectés par une utilisation par la mère de substances chimiques nutritionnelles	P13.8	Lésions d'autres parties du squelette dues à un traumatisme obstétrical
P04.6	Fœtus et nouveau-né affectés par l'exposition de la mère à des substances chimiques de l'environnement	P13.9	Lésion du squelette due à un traumatisme obstétrical, sans précision
P04.8	Fœtus et nouveau-né affectés par d'autres effets nocifs maternels	P15.0	Traumatisme obstétrical du foie
P04.9	Fœtus et nouveau-né affectés par un effet nocif maternel, sans précision	P15.1	Traumatisme obstétrical de la rate
		P15.2	Lésion sterno-cléido-mastoïdienne due à un traumatisme obstétrical
		P15.3	Lésion de l'œil due à un traumatisme obstétrical
		P15.4	Lésion faciale due à un traumatisme obstétrical
		P15.5	Lésion des organes génitaux externes due à un traumatisme obstétrical
		P15.6	Adiponécrose sous-cutanée due à un traumatisme obstétrical
		P15.8	Autres traumatismes obstétricaux précisés
		P15.9	Traumatisme obstétrical, sans précision
		P20.0	Hypoxie intra-utérine constatée pour la première fois avant le début du travail
		P20.1	Hypoxie intra-utérine constatée pour la première fois pendant le travail et l'accouchement

P20.9	Hypoxie intra-utérine, sans précision	P51.0	Hémorragie ombilicale massive du nouveau-né
P22.0	Syndrome de détresse respiratoire du nouveau-né	P51.8	Autres hémorragies ombilicales du nouveau-né
P22.1	Tachypnée transitoire du nouveau-né	P51.9	Hémorragie ombilicale du nouveau-né, sans précision
P23.0	Pneumonie congénitale due à un agent viral	P52.0	Hémorragie intraventriculaire (non traumatique), degré 1, du fœtus et du nouveau-né
P23.1	Pneumonie congénitale à Chlamydia	P52.1	Hémorragie intraventriculaire (non traumatique), degré 2, du fœtus et du nouveau-né
P23.2	Pneumonie congénitale à staphylocoques	P52.2	Hémorragie intraventriculaire (non traumatique), degré 3, du fœtus et du nouveau-né
P23.3	Pneumonie congénitale à streptocoques, groupe B	P52.3	Hémorragie intraventriculaire (non traumatique) du fœtus et du nouveau-né, sans précision
P23.4	Pneumonie congénitale à Escherichia coli	P52.4	Hémorragie intracérébrale (non traumatique) du fœtus et du nouveau-né
P23.5	Pneumonie congénitale à Pseudomonas	P52.5	Hémorragie sous-arachnoïdienne (non traumatique) du fœtus et du nouveau-né
P23.6	Pneumonie congénitale due à d'autres agents bactériens	P52.6	Hémorragie cérébelleuse et de la fosse postérieure (non traumatique) du fœtus et du nouveau-né
P23.8	Pneumonie congénitale due à d'autres micro-organismes	P52.8	Autres hémorragies intracrâniennes (non traumatiques) du fœtus et du nouveau-né
P23.9	Pneumonie congénitale, sans précision	P52.9	Hémorragie intracrânienne (non traumatique) du fœtus et du nouveau-né, sans précision
P24.1	Aspiration néonatale de liquide amniotique et de mucus	P54.0	Hématémèse néonatale
P24.2	Aspiration néonatale de sang	P54.1	Mélæna néonatal
P24.3	Aspiration néonatale de lait et d'aliments régurgités	P54.2	Hémorragie rectale néonatale
P24.8	Autres syndromes néonataux d'aspiration	P54.3	Autres hémorragies gastro-intestinales néonatales
P24.9	Syndrome néonatal d'aspiration, sans précision	P54.4	Hémorragie surrénalienne néonatale
P25.0	Emphysème interstitiel survenant pendant la période périnatale	P54.5	Hémorragie cutanée néonatale
P25.1	Pneumothorax survenant pendant la période périnatale	P54.6	Hémorragie vaginale néonatale
P25.2	Pneumomédiastin survenant pendant la période périnatale	P54.8	Autres hémorragies néonatales précisées
P25.3	Pneumopéricarde survenant pendant la période périnatale	P54.9	Hémorragie néonatale, sans précision
P25.8	Autres affections apparentées à l'emphysème interstitiel survenant pendant la période périnatale	P56.0	Anasarque fœtoplacentaire due à une iso-immunisation
P26.0	Hémorragie trachéobronchique survenant pendant la période périnatale	P56.9	Anasarque fœtoplacentaire due à des maladies hémolytiques, autres et sans précision
P26.1	Hémorragie pulmonaire massive survenant pendant la période périnatale	P57.0	Ictère nucléaire dû à une iso-immunisation
P26.8	Autres hémorragies pulmonaires survenant pendant la période périnatale	P57.8	Autres formes précisées d'ictère nucléaire
P26.9	Hémorragie pulmonaire non précisée survenant pendant la période périnatale	P57.9	Ictère nucléaire, sans précision
P28.0	Atélectasie primitive du nouveau-né	P58.0	Ictère néonatal dû à des contusions
P28.1	Atélectasies du nouveau-né, autres et sans précision	P58.1	Ictère néonatal dû à un saignement
P28.9	Affection respiratoire du nouveau-né, sans précision	P58.2	Ictère néonatal dû à une infection
P29.0	Insuffisance cardiaque néonatale	P58.3	Ictère néonatal dû à une polycythémie
P29.1	Arythmie cardiaque néonatale	P58.4	Ictère néonatal dû à des médicaments ou des toxines transmis par la mère ou administrés au nouveau-né
P29.2	Hypertension néonatale	P58.5	Ictère néonatal dû à une déglutition de sang maternel
P29.3	Persistence de la circulation fœtale	P58.8	Ictère néonatal dû à d'autres hémolyses excessives précisées
P29.4	Ischémie transitoire du myocarde du nouveau-né	P58.9	Ictère néonatal dû à une hémolyse excessive, sans précision
P29.8	Autres affections cardio-vasculaires survenant pendant la période périnatale	P59.0	Ictère néonatal associé à un accouchement avant terme
P29.9	Affection cardio-vasculaire survenant pendant la période périnatale, sans précision	P59.8	Ictère néonatal dû à d'autres causes précisées
P36.0	Sepsis du nouveau-né à streptocoques, groupe B	P59.9	Ictère néonatal, sans précision
P36.1	Sepsis du nouveau-né à streptocoques, autres et sans précision	P61.1	Polycythémie du nouveau-né
P36.2	Sepsis du nouveau-né à staphylocoques dorés	P61.8	Autres affections hématologiques précisées de la période périnatale
P36.3	Sepsis du nouveau-né à staphylocoques, autres et sans précision	P61.9	Affection hématologique de la période périnatale, sans précision
P36.4	Sepsis du nouveau-né à Escherichia coli	P70.0	Syndrome de l'enfant dont la mère a un diabète de la grossesse
P36.5	Sepsis du nouveau-né dû à des anaérobies	P70.1	Syndrome de l'enfant de mère diabétique
P36.8	Autres sepsis bactériens du nouveau-né	P75	Occlusion intestinale due à un bouchon de méconium au cours de fibrose kystique {E84.1}
P36.9	Sepsis bactérien du nouveau-né, sans précision	P76.0	Syndrome du bouchon méconial
P37.5	Candidose néonatale	P78.0	Perforation intestinale périnatale
P38	Omphalite du nouveau-né, avec ou sans hémorragie légère	P78.1	Autres péritonites néonatales
P39.0	Mastite infectieuse néonatale	P78.2	Hématémèse et mélæna néonataux dus à une déglutition de sang maternel
P39.1	Conjonctivite et dacryocystite néonatales	P80.0	Syndrome hypothermique du nouveau-né
P39.2	Infection intra-amniotique du fœtus, non classée ailleurs	P80.8	Autres formes d'hypothermie du nouveau-né
P39.3	Infection néonatale des voies urinaires	P80.9	Hypothermie du nouveau-né, sans précision
P39.4	Infection néonatale de la peau	P81.0	Hyperthermie du nouveau-né due à l'environnement
P39.8	Autres infections spécifiques précisées de la période périnatale	P81.8	Autres troubles précisés de la régulation thermique du nouveau-né
P39.9	Infection spécifique de la période périnatale, sans précision	P81.9	Trouble de la régulation thermique du nouveau-né, sans précision
P50.0	Perte de sang fœtal due à une insertion vélalementeuse du cordon	P83.0	Sclérome du nouveau-né
P50.1	Perte de sang fœtal due à une rupture du cordon	P83.2	Anasarque fœtoplacentaire non due à une maladie hémolytique
P50.2	Perte de sang fœtal d'origine placentaire		
P50.3	Hémorragie vers un jumeau		
P50.4	Hémorragie vers la circulation maternelle		
P50.5	Perte de sang fœtal au niveau de la section du cordon d'un jumeau		
P50.8	Autres pertes de sang fœtal		
P50.9	Perte de sang fœtal, sans précision		

P93	Réactions et intoxications médicamenteuses du fœtus et du nouveau-né	P96.8	Autres affections précisées dont l'origine se situe dans la période périnatale
P94.1	Hypertonie congénitale	P96.9	Affection dont l'origine se situe dans la période périnatale, sans précision
P94.8	Autres anomalies du tonus musculaire du nouveau-né	Z38.0	Enfant unique, né à l'hôpital
P94.9	Anomalie du tonus musculaire du nouveau-né, sans précision	Z38.1	Enfant unique, né hors d'un hôpital
P95	Mort fœtale de cause non précisée	Z38.2	Enfant unique, lieu de naissance non précisé
P96.0	Insuffisance rénale congénitale	Z38.3	Jumeaux, nés à l'hôpital
P96.1	Symptômes néonataux de privation dus à la toxicomanie de la mère	Z38.4	Jumeaux, nés hors d'un hôpital
P96.2	Symptômes de privation d'une utilisation thérapeutique de médicaments chez le nouveau-né	Z38.5	Jumeaux, lieu de naissance non précisé
P96.3	Retard de fermeture des sutures crâniennes	Z38.6	Autres naissances multiples, enfants nés à l'hôpital
P96.4	Interruption de la grossesse source d'affections chez le fœtus et le nouveau-né	Z38.7	Autres naissances multiples, enfants nés hors d'un hôpital
P96.5	Complications consécutives à des actes à visée diagnostique et thérapeutique intra-utérins, non classées ailleurs	Z38.8	Autre naissances multiples, lieu de naissance non précisé

procédure 963-2

33.50↔	Transplantation pulmonaire, SAP	41.0b.23↔	Transplantation de cellules souches hématopoïétiques de sang périphérique, allogène, donneur apparenté, non HLA identique
33.51↔	Transplantation pulmonaire unilatérale	41.0b.24↔	Transplantation de cellules souches hématopoïétiques de sang périphérique, allogène, donneur non apparenté, HLA identique
33.52↔	Transplantation pulmonaire bilatérale	41.0b.25↔	Transplantation de cellules souches hématopoïétiques de sang périphérique, allogène, donneur non apparenté, non HLA identique
33.53↔	Retransplantation pulmonaire durant la même hospitalisation	41.0b.31↔	Transplantation de cellules souches hématopoïétiques de sang du cordon ombilical, autologue
33.6x.00↔	Transplantation combinée coeur-poumons, SAP	41.0b.32↔	Transplantation de cellules souches hématopoïétiques de sang du cordon ombilical, pour transplantation allogène, donneur apparenté, HLA identique
33.6x.10↔	Retransplantation combinée coeur-poumons durant la même hospitalisation	41.0b.33↔	Transplantation de cellules souches hématopoïétiques de sang du cordon ombilical, pour transplantation allogène, donneur apparenté, non HLA identique
33.6x.99↔	Transplantation combinée coeur-poumons, autre	41.0b.34↔	Transplantation de cellules souches hématopoïétiques de sang du cordon ombilical, pour transplantation allogène, donneur non apparenté, HLA identique
37.51.00↔	Transplantation cardiaque, SAP	41.0b.35↔	Transplantation de cellules souches hématopoïétiques de sang du cordon ombilical, pour transplantation allogène, donneur non apparenté, non HLA identique
37.51.10↔	Transplantation cardiaque	41.0d↔	Prélèvement et transplantation de cellules souches hématopoïétiques, autres
37.51.20↔	Retransplantation cardiaque durant la même hospitalisation	50.50↔	Transplantation hépatique, SAP
37.51.99↔	Transplantation cardiaque, autre	50.52↔	Transplantation hépatique, greffe de foie entier
41.00↔	Prélèvement et transplantation de cellules souches hématopoïétiques, SAP	50.53↔	Transplantation hépatique, greffe de foie partagé [split liver]
41.0b.09↔	Transplantation de cellules souches hématopoïétiques, autres	50.59↔	Transplantation hépatique, autre
41.0b.11↔	Transplantation de cellules souches hématopoïétiques de moelle osseuse, autologue	84.92↔	Séparation de jumeaux siamois égaux
41.0b.12↔	Transplantation de cellules souches hématopoïétiques de moelle osseuse, allogène, donneur apparenté, HLA identique	84.93↔	Séparation de jumeaux siamois inégaux
41.0b.13↔	Transplantation de cellules souches hématopoïétiques de moelle osseuse, allogène, donneur non apparenté, non HLA identique		
41.0b.14↔	Transplantation de cellules souches hématopoïétiques de moelle osseuse, allogène, donneur non apparenté, HLA identique		
41.0b.15↔	Transplantation de cellules souches hématopoïétiques de moelle osseuse, allogène, donneur non apparenté, non HLA identique		
41.0b.21↔	Transplantation de cellules souches hématopoïétiques de sang périphérique, autologue		
41.0b.22↔	Transplantation de cellules souches hématopoïétiques de sang périphérique, allogène, donneur apparenté, HLA identique		

MDC 01

Maladies et troubles du
système nerveux

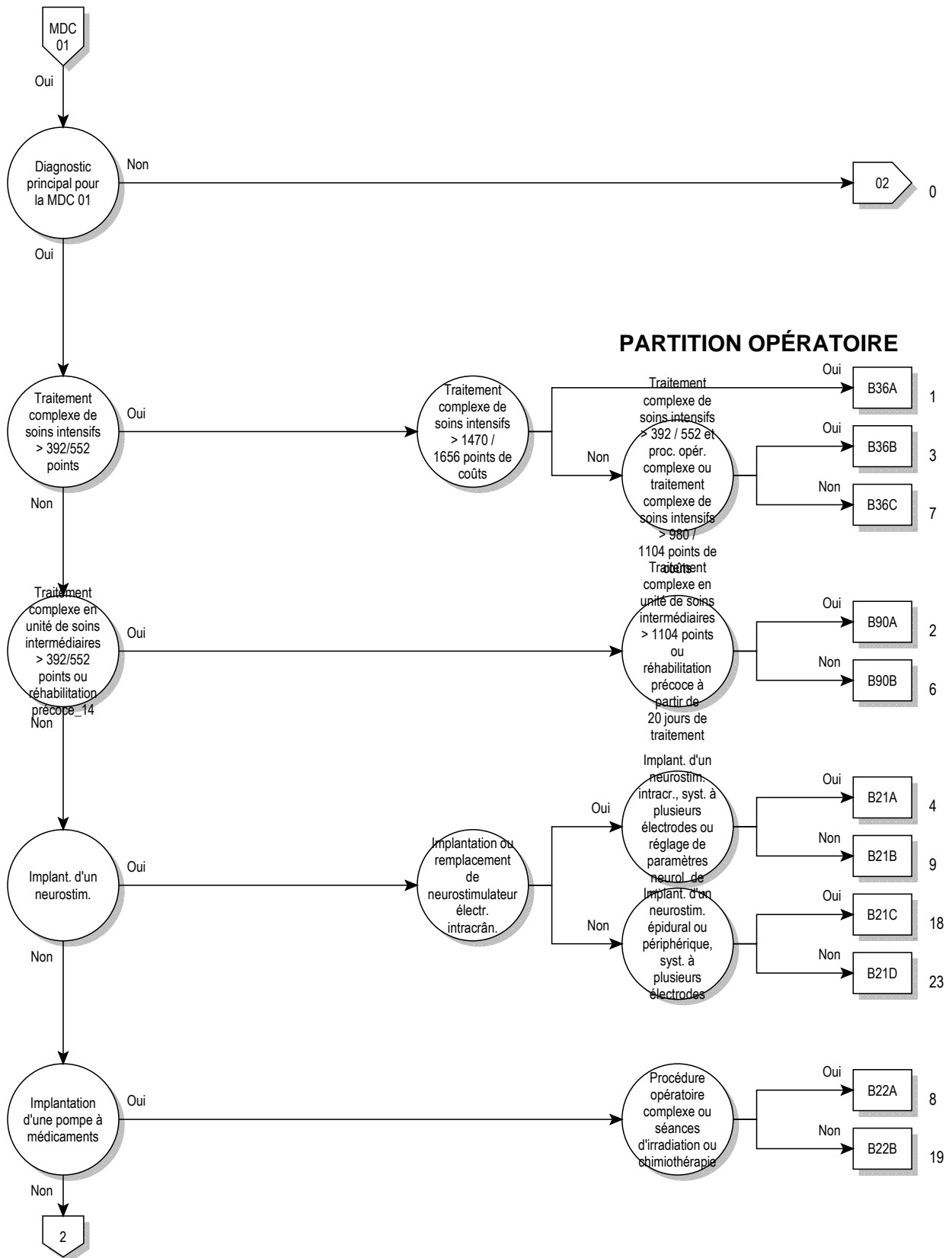

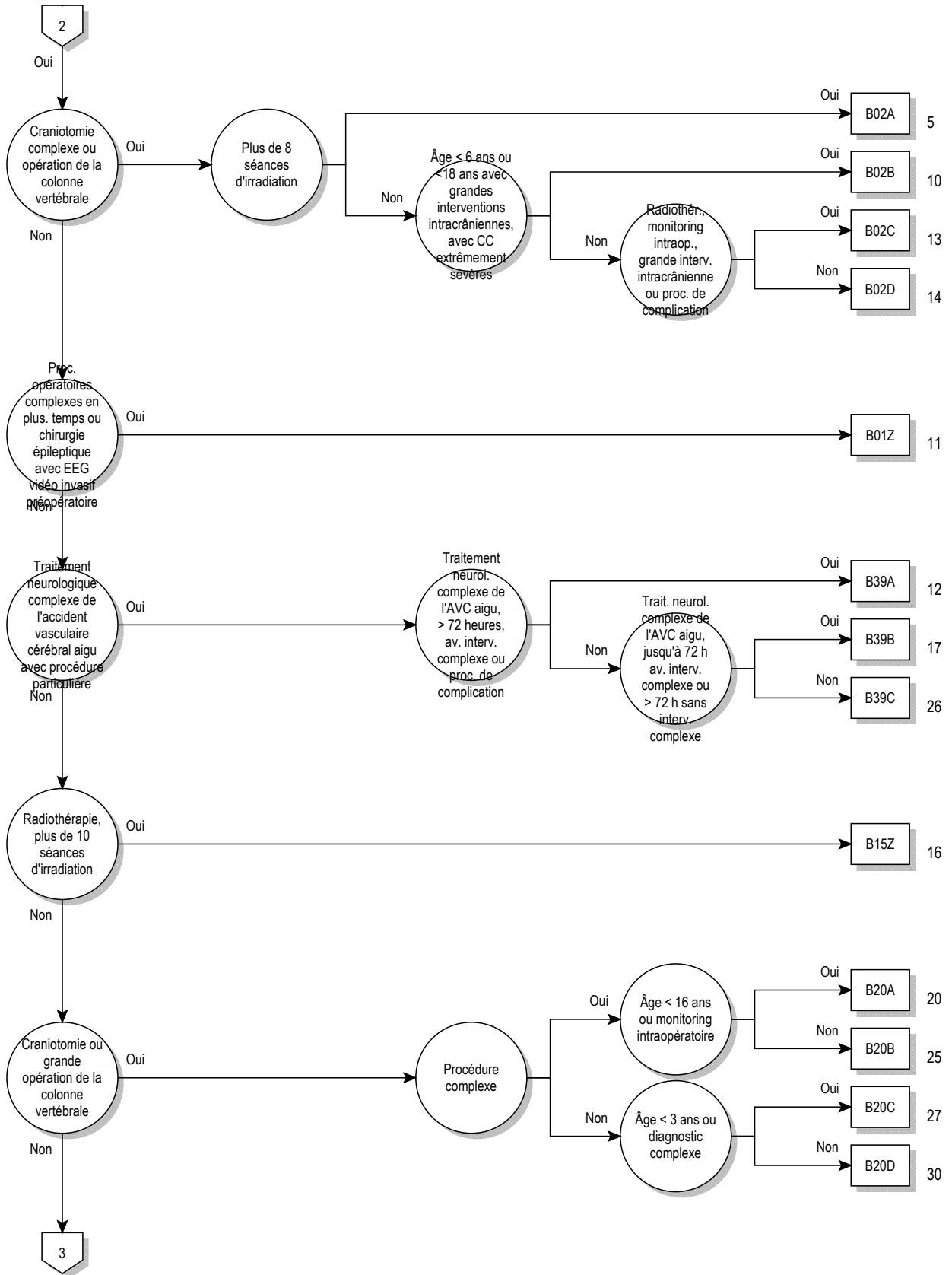

01

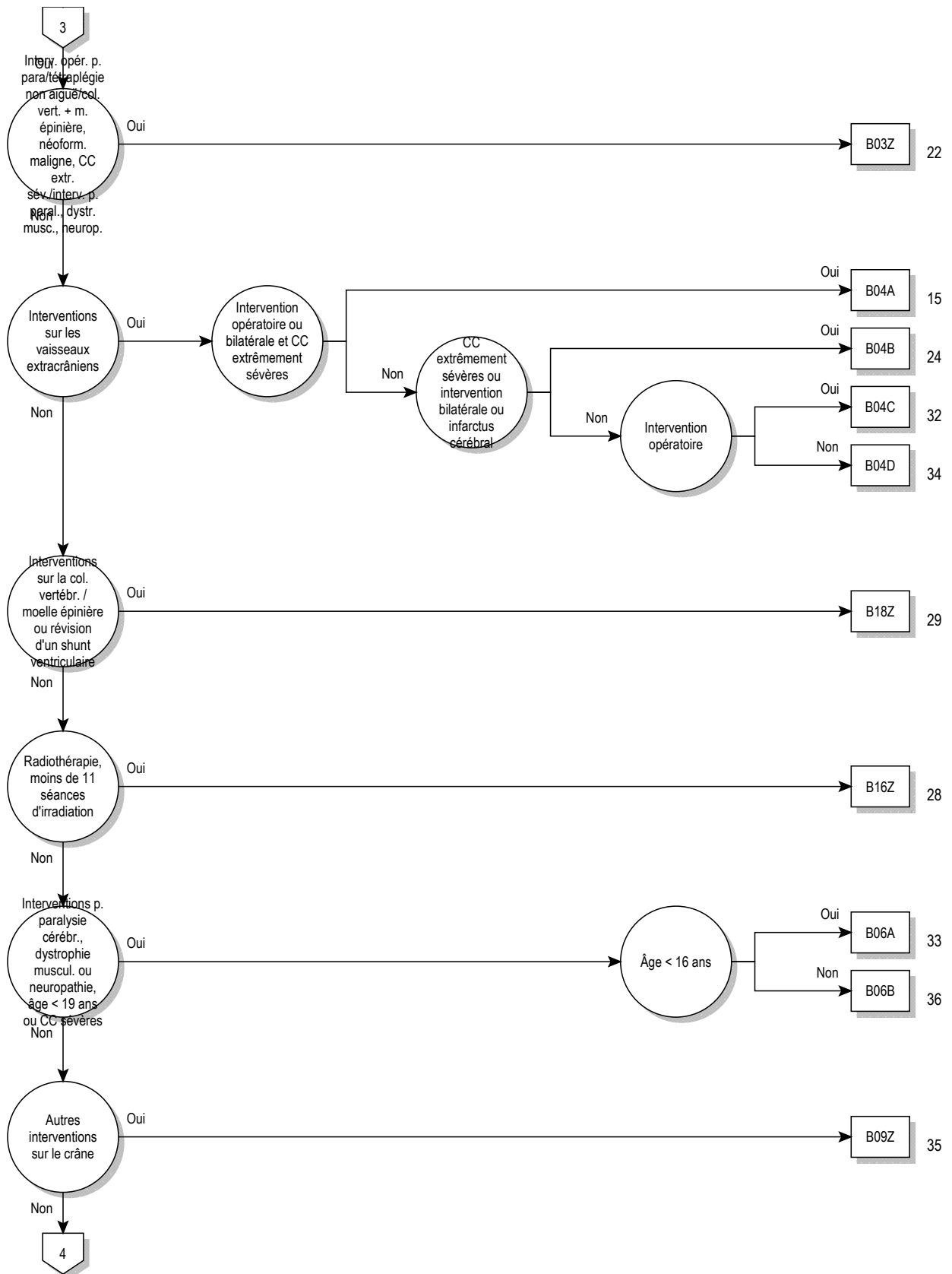

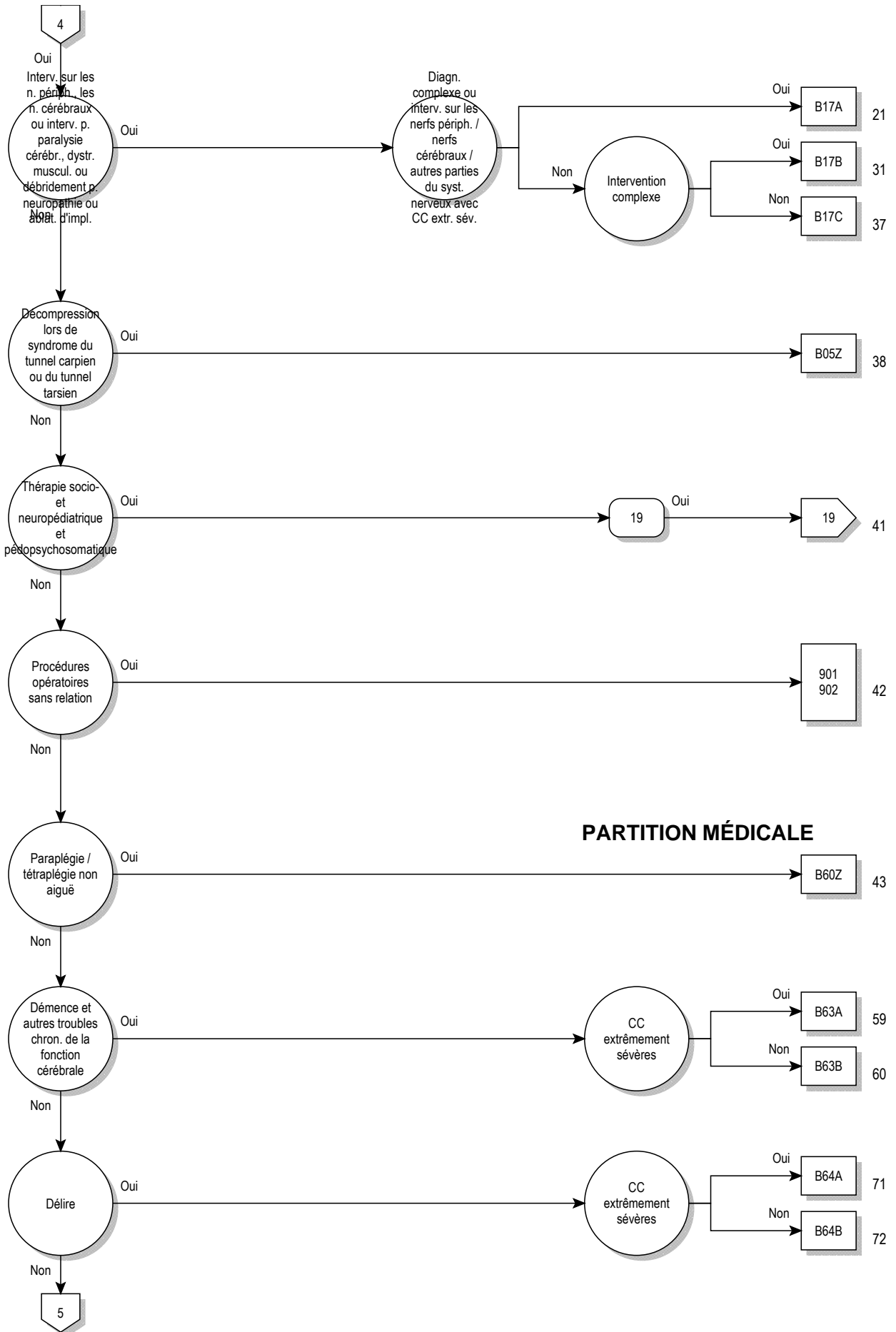

PARTITION MÉDICALE



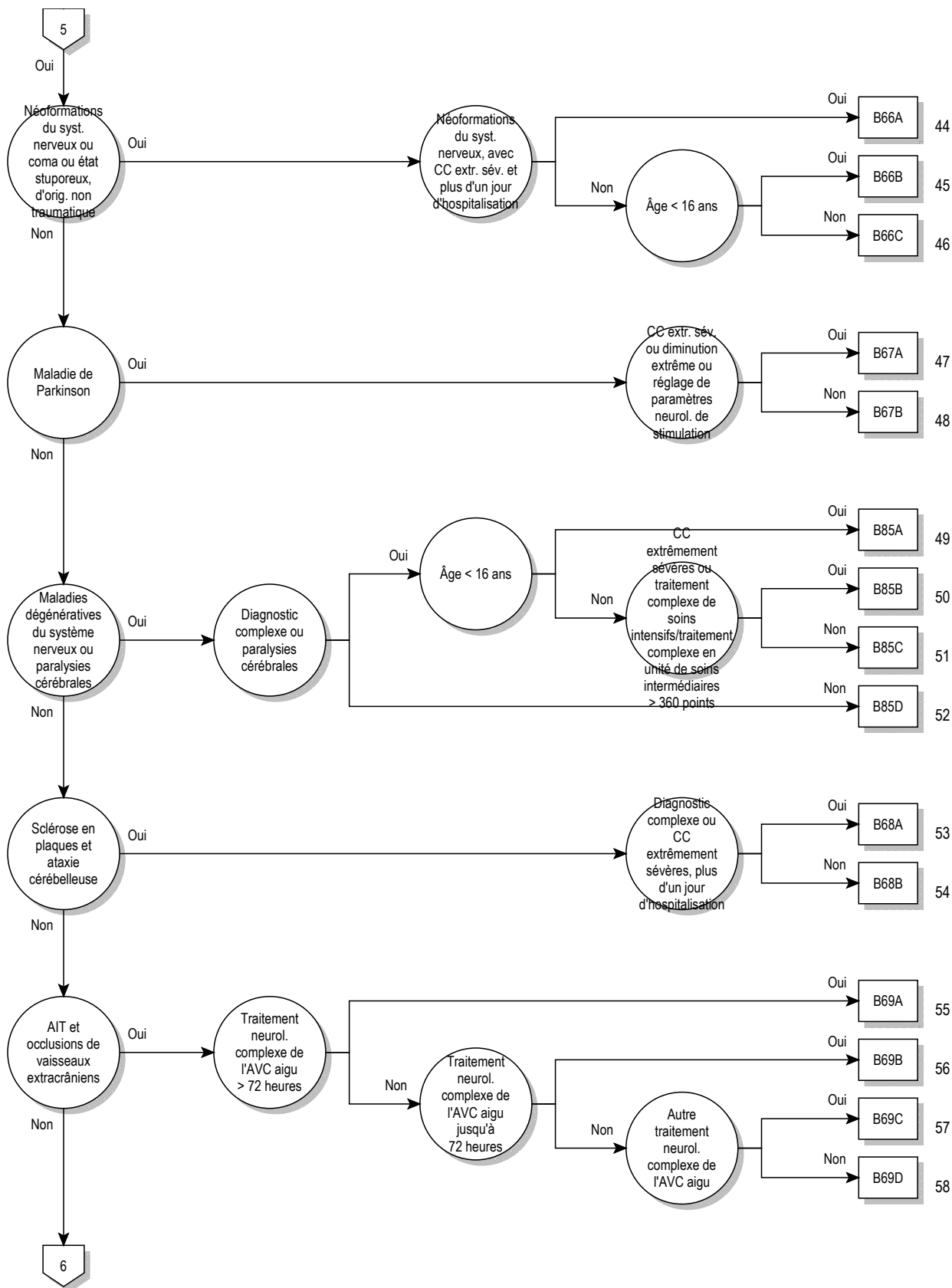

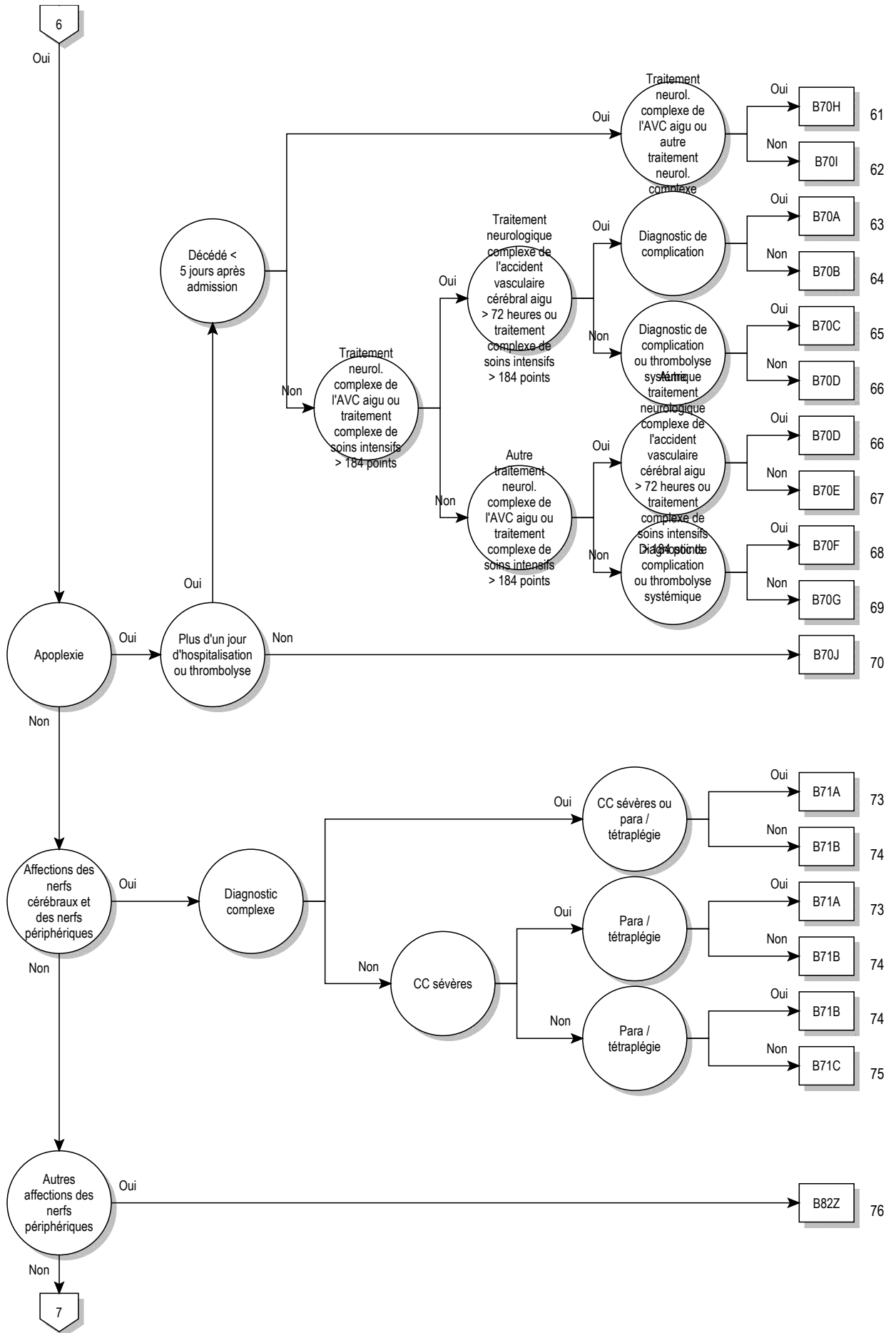

01

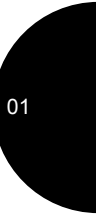
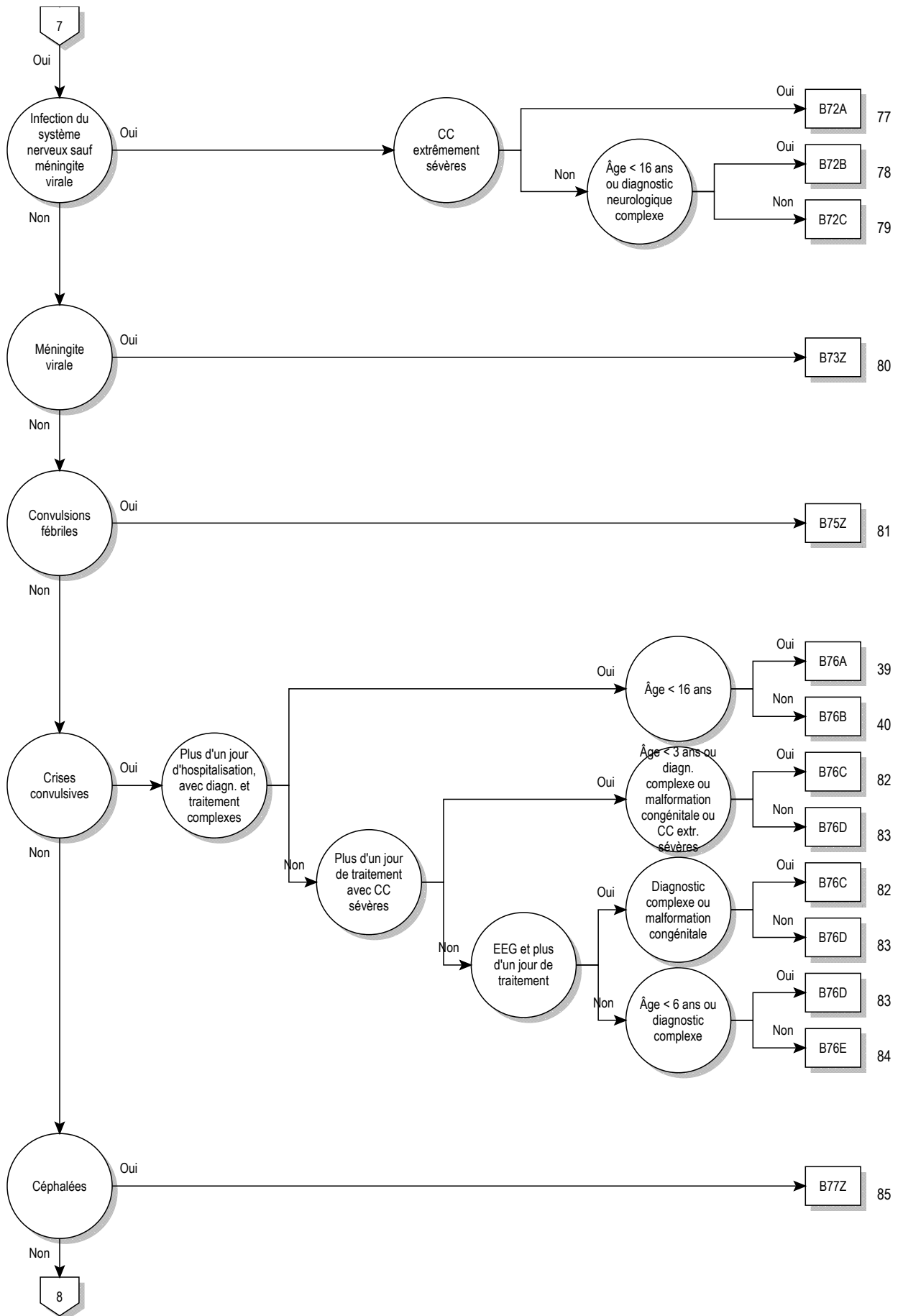

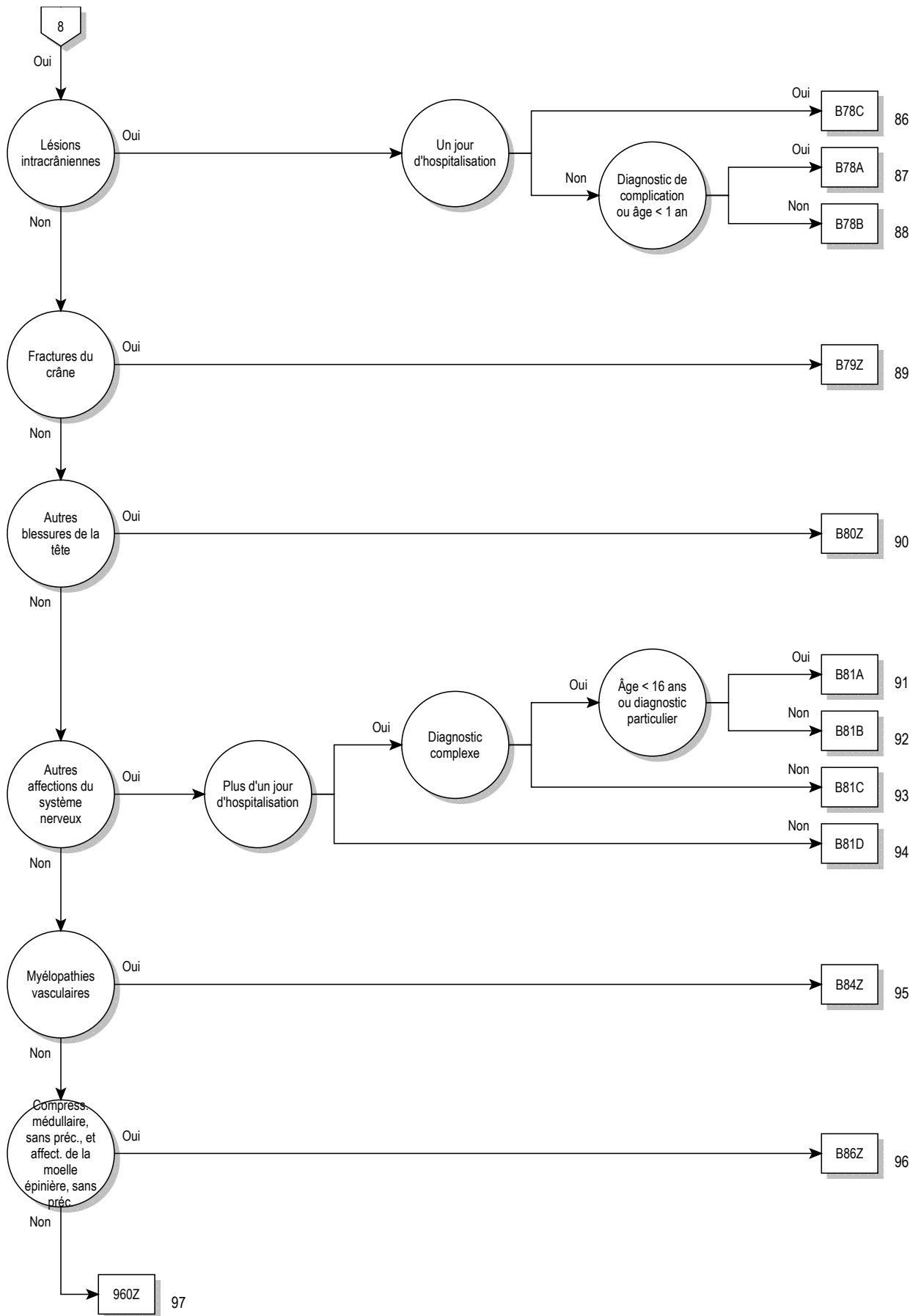

logique décisionnelle MDC 01

Diagnostic principal dans le tableau MDC01-0 ou procédure dans le tableau MDC01-1 ou procédure dans le tableau MDC01-2 ou définition du DRG de base B22 ou MDC égale 01 et définition du DRG de base B36

diagnostic principal pour MDC 01 (MDC01-0)

A06.6	Abcès amibien du cerveau {G07}	B05.0	Rougeole compliquée d'une encéphalite {G05.1}
A20.3	Peste méningée	B05.1	Rougeole compliquée d'une méningite {G02.0}
A27.8	Autres formes de leptospirose	B06.0	Rubéole avec complications neurologiques
A32.1	Méningite et méningo-encéphalite listériennes	B26.1	Méningite ourlienne {G02.0}
A39.0	Méningite à méningocoques {G01}	B26.2	Encéphalite ourlienne {G05.1}
A50.4	Syphilis congénitale nerveuse tardive [neuro-syphilis juvénile]	B37.5	Méningite à Candida {G02.1}
A52.1	Syphilis nerveuse symptomatique	B38.4	Méningite à coccidioïdomycose {G02.1}
A52.2	Syphilis nerveuse asymptomatique	B45.1	Cryptococcose cérébrale
A52.3	Syphilis nerveuse, sans précision	B46.1	Mucormycose rhinocérébrale
A80.0	Poliomyélite paralytique aiguë, associée au virus vaccinal	B50.0	Paludisme à Plasmodium falciparum avec complications cérébrales
A80.1	Poliomyélite paralytique aiguë, virus sauvage importé	B58.2	Méningo-encéphalite à Toxoplasma {G05.2}
A80.2	Poliomyélite paralytique aiguë, virus sauvage indigène	B69.0	Cysticercose du système nerveux central
A80.3	Poliomyélites paralytiques aiguës, autres et sans précision	B90.0	Séquelles de tuberculose du système nerveux central
A80.9	Poliomyélite aiguë, sans précision	B91	Séquelles de poliomyélite
A81.0	Maladie de Creutzfeldt-Jakob	B94.1	Séquelles d'encéphalite virale
A81.1	Panencéphalite sclérosante subaiguë	C70.0	Tumeur maligne: Méninges cérébrales
A81.2	Leucoencéphalopathie multifocale progressive	C70.1	Tumeur maligne: Méninges rachidiennes
A81.8	Autres infections atypiques à virus, du système nerveux central	C70.9	Tumeur maligne: Méninges, sans précision
A81.9	Infection atypiques à virus, du système nerveux central, sans précision	C71.0	Tumeur maligne: Encéphale, sauf lobes et ventricules
A82.0	Rage sylvatique	C71.1	Tumeur maligne: Lobe frontal
A82.1	Rage des rues [rage citadine]	C71.2	Tumeur maligne: Lobe temporal
A82.9	Rage, sans précision	C71.3	Tumeur maligne: Lobe pariétal
A83.0	Encéphalite japonaise	C71.4	Tumeur maligne: Lobe occipital
A83.1	Encéphalite équine occidentale	C71.5	Tumeur maligne: Ventricule cérébral
A83.2	Encéphalite équine orientale	C71.6	Tumeur maligne: Cervelet
A83.3	Encéphalite de Saint-Louis	C71.7	Tumeur maligne: Tronc cérébral
A83.4	Encéphalite australienne	C71.8	Tumeur maligne: Lésion à localisations contiguës de l'encéphale
A83.5	Encéphalite de Californie	C71.9	Tumeur maligne: Encéphale, sans précision
A83.6	Maladie à virus de Rocio	C72.0	Tumeur maligne: Moelle épinière
A83.8	Autres encéphalites virales transmises par des moustiques	C72.1	Tumeur maligne: Queue de cheval
A83.9	Encéphalite virale transmise par des moustiques, sans précision	C72.2	Tumeur maligne: Nerf olfactif [Nerf crânien I]
A84.0	Encéphalite de la taïga [encéphalite verno-estivale russe]	C72.3	Tumeur maligne: Nerf optique [Nerf crânien II]
A84.1	Encéphalite d'Europe centrale transmise par des tiques	C72.4	Tumeur maligne: Nerf auditif [Nerf crânien VIII]
A84.8	Autres encéphalites virales transmises par des tiques	C72.5	Tumeur maligne: Nerfs crâniens, autres et non précisés
A84.9	Encéphalite virale transmise par des tiques, sans précision	C72.8	Tumeur maligne: Lésion à localisations contiguës de l'encéphale et d'autres parties du système nerveux central
A85.0	Encéphalite à entérovirus {G05.1}	C72.9	Tumeur maligne: Système nerveux central, sans précision
A85.1	Encéphalite à adénovirus {G05.1}	C75.2	Tumeur maligne: Tractus crano-pharyngien
A85.2	Encéphalite virale transmise par des arthropodes, sans précision	C75.3	Tumeur maligne: Epiphyse [glande pinéale]
A85.8	Autres encéphalites virales précisées	C75.4	Tumeur maligne: Corpuscule carotidien
A86	Encéphalite virale, sans précision	C75.5	Tumeur maligne: Glomus aortique et autres paraganglions
A87.0	Méningite à entérovirus {G02.0}	C79.3	Tumeur maligne secondaire du cerveau et des méninges cérébrales
A87.1	Méningite à adénovirus {G02.0}	C79.4	Tumeur maligne secondaire de parties du système nerveux, autres et non précisées
A87.2	Chorioméningite lymphocytaire	D18.02	Hémangiome: Intracrânien
A87.8	Autres méningites virales	D32.0	Tumeur bénigne: Méninges cérébrales
A87.9	Méningite virale, sans précision	D32.1	Tumeur bénigne: Méninges rachidiennes
A88.0	Fièvre exanthématique à entérovirus [exanthème de Boston]	D32.9	Tumeur bénigne: Méninges, sans précision
A88.1	Vertige épidémique	D33.0	Tumeur bénigne: Encéphale, supratentorial
A88.8	Autres infections virales précisées du système nerveux central	D33.1	Tumeur bénigne: Encéphale, infratentorial
A89	Infection virale du système nerveux central, sans précision	D33.2	Tumeur bénigne: Encéphale, sans précision
A92.2	Fièvre équine vénézuélienne	D33.3	Tumeur bénigne: Nerfs crâniens
B00.3	Méningite due au virus de l'herpès {G02.0}	D33.4	Tumeur bénigne: Moelle épinière
B00.4	Encéphalite due au virus de l'herpès {G05.1}	D33.7	Tumeur bénigne: Autres parties précisées du système nerveux central
B01.0	Méningite varicelleuse {G02.0}	D33.9	Tumeur bénigne: Système nerveux central, sans précision
B01.1	Encéphalite varicelleuse {G05.1}	D35.3	Tumeur bénigne: Canal crano-pharyngien
B02.0	Encéphalite zostérienne {G05.1}		
B02.1	Méningite zostérienne {G02.0}		
B02.2	Zona accompagné d'autres manifestations neurologiques		

D35.4	Tumeur bénigne: Epiphyse [glande pinéale]	F03	Démence, sans précision
D35.5	Tumeur bénigne: Corpuscule carotidien	F04	Syndrome amnésique organique, non induit par l'alcool et d'autres substances psycho-actives
D35.6	Tumeur bénigne: Glomus aortique et autres paraganglions	F05.0	Delirium non surajouté à une démence, ainsi décrit
D36.1	Tumeur bénigne: Nerfs périphériques et du système nerveux autonome	F05.1	Delirium surajouté à une démence
D42.0	Tumeurs à évolution imprévisible ou inconnue: Méninges cérébrales	F05.8	Autres formes de delirium
D42.1	Tumeurs à évolution imprévisible ou inconnue: Méninges rachidiennes	F05.9	Delirium, sans précision
D42.9	Tumeurs à évolution imprévisible ou inconnue: Méninges, sans précision	F06.0	Etat hallucinatoire organique
D43.0	Tumeurs à évolution imprévisible ou inconnue: Encéphale, supratentorial	F06.1	Catatonie organique
D43.1	Tumeurs à évolution imprévisible ou inconnue: Encéphale, infratentorial	F06.2	Trouble délirant organique [d'allure schizophrénique]
D43.2	Tumeurs à évolution imprévisible ou inconnue: Encéphale, sans précision	F06.3	Troubles organiques de l'humeur [affectifs]
D43.3	Tumeurs à évolution imprévisible ou inconnue: Nerfs crâniens	F06.4	Trouble anxieux organique
D43.4	Tumeurs à évolution imprévisible ou inconnue: Moelle épinière	F06.5	Trouble dissociatif organique
D43.7	Tumeurs à évolution imprévisible ou inconnue: Autres parties du système nerveux central	F06.6	Labilité [asthénie] émotionnelle organique
D43.9	Tumeurs à évolution imprévisible ou inconnue: Système nerveux central, sans précision	F06.7	Trouble cognitif léger
D44.4	Tumeurs à évolution imprévisible ou inconnue: Canal cranio-pharyngien	F06.8	Autres troubles mentaux précisés dus à une lésion cérébrale et un dysfonctionnement cérébral et à une affection physique
D44.5	Tumeurs à évolution imprévisible ou inconnue: Epiphyse [glande pinéale]	F06.9	Trouble mental sans précision, dû à une lésion cérébrale et un dysfonctionnement cérébral, et à une affection physique
D44.6	Tumeurs à évolution imprévisible ou inconnue: Corpuscule carotidien	F07.0	Trouble organique de la personnalité
D44.7	Tumeurs à évolution imprévisible ou inconnue: Glomus aortique et autres paraganglions	F07.1	Syndrome post-encéphalitique
E03.5	Coma myxœdémateux	F07.2	Syndrome post-commotionnel
E10.40	Diabète sucré, type 1: Avec complications neurologiques: Non désigné comme décompensé	F07.8	Autres troubles organiques de la personnalité et du comportement dus à une affection, une lésion et un dysfonctionnement cérébraux
E10.41	Diabète sucré, type 1: Avec complications neurologiques: Désigné comme décompensé	F07.9	Trouble organique de la personnalité et du comportement dû à une affection, une lésion et un dysfonctionnement cérébraux, sans précision
E11.40	Diabète sucré, type 2: Avec complications neurologiques: Non désigné comme décompensé	F09	Trouble mental organique ou symptomatique, sans précision
E11.41	Diabète sucré, type 2: Avec complications neurologiques: Désigné comme décompensé	F70.0	Retard mental léger: sans ou avec de minimes troubles du comportement
E12.40	Diabète sucré de malnutrition: Avec complications neurologiques: Non désigné comme décompensé	F70.1	Retard mental léger: troubles du comportement avérés, nécessitant observation ou traitement
E12.41	Diabète sucré de malnutrition: Avec complications neurologiques: Désigné comme décompensé	F70.8	Retard mental léger: autres troubles du comportement
E13.40	Autres diabètes sucrés précisés: Avec complications neurologiques: Non désigné comme décompensé	F70.9	Retard mental léger: sans mention de troubles du comportement
E13.41	Autres diabètes sucrés précisés: Avec complications neurologiques: Désigné comme décompensé	F71.0	Retard mental moyen: sans ou avec de minimes troubles du comportement
E14.40	Diabète sucré, sans précision: Avec complications neurologiques: Non désigné comme décompensé	F71.1	Retard mental moyen: troubles du comportement avérés, nécessitant observation ou traitement
E14.41	Diabète sucré, sans précision: Avec complications neurologiques: Désigné comme décompensé	F71.8	Retard mental moyen: autres troubles du comportement
E75.0	Gangliosidose GM2	F71.9	Retard mental moyen: sans mention de troubles du comportement
E75.1	Autres gangliosidoses	F72.0	Retard mental grave: sans ou avec de minimes troubles du comportement
E75.2	Autres sphingolipidoses	F72.1	Retard mental grave: troubles du comportement avérés, nécessitant observation ou traitement
E75.4	Lipofuscinose à céroïdes neuronaux	F72.8	Retard mental grave: autres troubles du comportement
F00.0	Démence de la maladie d'Alzheimer, à début précoce {G30.0}	F72.9	Retard mental grave: sans mention de troubles du comportement
F00.1	Démence de la maladie d'Alzheimer, à début tardif {G30.1}	F73.0	Retard mental profond: sans ou avec de minimes troubles du comportement
F00.2	Démence de la maladie d'Alzheimer, forme atypique ou mixte {G30.8}	F73.1	Retard mental profond: troubles du comportement avérés, nécessitant observation ou traitement
F00.9	Démence de la maladie d'Alzheimer, sans précision {G30.9}	F73.8	Retard mental profond: autres troubles du comportement
F01.0	Démence vasculaire à début aigu	F73.9	Retard mental profond: sans mention de troubles du comportement
F01.1	Démence vasculaire par infarctus multiples	F74.0	Intelligence dissociée: sans ou avec de minimes troubles du comportement
F01.2	Démence vasculaire sous-corticale	F74.1	Intelligence dissociée: troubles du comportement avérés, nécessitant observation ou traitement
F01.3	Démence vasculaire mixte, corticale et sous-corticale	F74.8	Intelligence dissociée: autres troubles du comportement
F01.8	Autres formes de démence vasculaire	F74.9	Intelligence dissociée: sans mention de troubles du comportement
F01.9	Démence vasculaire, sans précision	F78.0	Autres formes de retard mental: sans ou avec de minimes troubles du comportement
F02.0	Démence de la maladie de Pick {G31.0}	F78.1	Autres formes de retard mental: troubles du comportement avérés, nécessitant observation ou traitement
F02.1	Démence de la maladie de Creutzfeldt-Jakob {A81.0}	F78.8	Autres formes de retard mental: autres troubles du comportement
F02.2	Démence de la maladie de Huntington {G10}	F78.9	Autres formes de retard mental: sans mention de troubles du comportement
F02.3	Démence de la maladie de Parkinson {G20.-}		
F02.8	Démence au cours d'autres maladies classées ailleurs		

F79.0	Retard mental, sans précision: sans ou avec de minimes troubles du comportement	G13.2	Affections dégénératives systémiques affectant principalement le système nerveux central au cours d'un myxœdème {E00.1}, {E03.-}
F79.1	Retard mental, sans précision: troubles du comportement avérés, nécessitant observation ou traitement	G13.8	Affections dégénératives systémiques affectant principalement le système nerveux central au cours d'autres affections classées ailleurs
F79.8	Retard mental, sans précision: autres troubles du comportement	G14	Syndrome post-poliomyélitique
F79.9	Retard mental, sans précision: sans mention de troubles du comportement	G20.00	Maladie de Parkinson sans handicap ou avec un handicap léger: Sans fluctuation de l'effet
F84.2	Syndrome de Rett	G20.01	Maladie de Parkinson sans handicap ou avec un handicap léger: Avec fluctuation de l'efficacité
F95.0	Tic transitoire	G20.10	Maladie de Parkinson avec un handicap modéré à lourd: Sans fluctuation de l'effet
F95.1	Tic moteur ou vocal chronique	G20.11	Maladie de Parkinson avec un handicap modéré à lourd: Avec fluctuation de l'efficacité
F95.2	Forme associant tics vocaux et tics moteurs [syndrome de Gilles de la Tourette]	G20.20	Maladie de Parkinson avec un très lourd handicap: Sans fluctuation de l'effet
F95.8	Autres tics	G20.21	Maladie de Parkinson avec un très lourd handicap: Avec fluctuation de l'efficacité
F95.9	Tic, sans précision	G20.90	Maladie de Parkinson, non précisé: Sans fluctuation de l'effet
F98.5	Bégaïement	G20.91	Maladie de Parkinson, non précisé: Avec fluctuation de l'efficacité
F98.6	Bredouillement [langage précipité]	G21.0	Syndrome malin des neuroleptiques
G00.0	Méningite à Haemophilus influenzae	G21.1	Autres syndromes secondaires parkinsoniens dus à des médicaments
G00.1	Méningite à pneumocoques	G21.2	Syndrome parkinsonien secondaire dû à d'autres agents externes
G00.2	Méningite à streptocoques	G21.3	Syndrome parkinsonien postencéphalitique
G00.3	Méningite à staphylocoques	G21.4	Maladie de Parkinson vasculaire
G00.8	Autres méningites bactériennes	G21.8	Autres syndromes parkinsoniens secondaires
G00.9	Méningite bactérienne, sans précision	G21.9	Syndrome parkinsonien secondaire, sans précision
G01	Méningite au cours d'affections bactériennes classées ailleurs	G22	Syndrome parkinsonien au cours de maladies classées ailleurs
G02.0	Méningite au cours d'infections virales classées ailleurs	G23.0	Maladie de Hallervorden-Spatz
G02.1	Méningite au cours de mycoses classées ailleurs	G23.1	Ophtalmoplégie supranucléaire progressive [maladie de Steele-Richardson-Olszewski]
G02.8	Méningite au cours d'autres maladies infectieuses et parasitaires précisées classées ailleurs	G23.2	Atrophie multisystématisée de forme Parkinsonne [AMS-P]
G03.0	Méningite à liquide clair	G23.3	Atrophie multisystématisée de forme cérébelleuse [AMS-C]
G03.1	Méningite chronique	G23.8	Autres maladies dégénératives précisées des noyaux gris centraux
G03.2	Méningite récurrente bénigne [Mollaret]	G23.9	Maladie dégénérative des noyaux gris centraux, sans précision
G03.8	Méningite due à d'autres causes précisées	G24.0	Dystonie médicamenteuse
G03.9	Méningite, sans précision	G24.1	Dystonie idiopathique familiale
G04.0	Encéphalite aiguë disséminée	G24.2	Dystonie idiopathique non familiale
G04.1	Paraplégie spastique tropicale	G24.3	Torticolis spasmodique
G04.2	Méningo-encéphalite et méningomyélite bactériennes, non classées ailleurs	G24.4	Dystonie bucco-faciale idiopathique
G04.8	Autres encéphalites, myélites et encéphalomyélites	G24.8	Autres dystonies
G04.9	Encéphalite, myélite et encéphalomyélite, sans précision	G24.9	Dystonie, sans précision
G05.0	Encéphalite, myélite et encéphalomyélite au cours d'infections bactériennes classées ailleurs	G25.0	Tremblement essentiel
G05.1	Encéphalite, myélite et encéphalomyélite au cours d'infections virales classées ailleurs	G25.1	Tremblement dû à des médicaments
G05.2	Encéphalite, myélite et encéphalomyélite au cours d'autres maladies infectieuses et parasitaires classées ailleurs	G25.2	Autres formes précisées de tremblement
G05.8	Encéphalite, myélite et encéphalomyélite au cours d'autres affections classées ailleurs	G25.3	Myoclonie
G06.0	Abcès et granulome intracrâniens	G25.4	Chorée médicamenteuse
G06.1	Abcès et granulome intrarachidiens	G25.5	Autres chorées
G06.2	Abcès extra-dural et sous-dural, sans précision	G25.6	Tics médicamenteux et autres tics d'origine organique
G07	Abcès et granulome intracrâniens et intrarachidiens au cours d'affections classées ailleurs	G25.80	Mouvements périodiques des jambes au cours du sommeil
G08	Phlébite et thrombophlébite intracrâniennes et intrarachidiennes	G25.81	Syndrome de(s) jambes sans repos [Restless Legs Syndrome]
G09	Séquelles d'affections inflammatoires du système nerveux central	G25.88	Autres syndromes précisés extrapyramidaux et troubles de la motricité
G10	Chorée de Huntington	G25.9	Syndrome extrapyramidal et trouble de la motricité, sans précision
G11.0	Ataxie congénitale non progressive	G26	Syndromes extrapyramidaux et troubles de la motricité au cours d'affections classées ailleurs
G11.1	Ataxie cérébelleuse à début précoce	G30.0	Maladie d'Alzheimer à début précoce {F00.0}
G11.2	Ataxie cérébelleuse tardive	G30.1	Maladie d'Alzheimer à début tardif {F00.1}
G11.3	Ataxie cérébelleuse avec défaut de réparation de l'ADN	G30.8	Autres formes de la maladie d'Alzheimer {F00.2}
G11.4	Paraplégie spastique héréditaire	G30.9	Maladie d'Alzheimer, sans précision {F00.9}
G11.8	Autres ataxies héréditaires	G31.0	Atrophie cérébrale circonscrite
G11.9	Ataxie héréditaire, sans précision	G31.1	Dégénérescence cérébrale sénile, non classée ailleurs
G12.0	Amyotrophie spinale infantile, type I [Werdnig-Hoffman]	G31.2	Dégénérescence du système nerveux liée à l'alcool
G12.1	Autres amyotrophies spinales héréditaires	G31.81	Cytopathie mitochondriale
G12.2	Maladies du neurone moteur	G31.82	Maladie à corps de Lewy
G12.8	Autres amyotrophies spinales et syndromes apparentés		
G12.9	Amyotrophie spinale, sans précision		
G13.0	Neuromyopathie et neuropathie paranéoplasiques		
G13.1	Autres affections dégénératives systémiques affectant principalement le système nerveux central au cours de maladies tumorales		

G31.88	Autres maladies dégénératives du système nerveux précisées	G44.2	Céphalée dite de tension
G31.9	Affection dégénérative du système nerveux, sans précision	G44.3	Céphalée chronique post-traumatique
G32.0	Dégénérescence combinée subaiguë de la moelle épinière au cours de maladies classées ailleurs	G44.4	Céphalée médicamenteuse, non classée ailleurs
G32.8	Autres affections dégénératives précisées du système nerveux au cours de maladies classées ailleurs	G44.8	Autres syndromes précisés d'algies céphaliques
G35.0	Première manifestation d'une sclérose en plaques	G45.02	Syndrome vertébro-basilaire: Régression totale en 1 à 24 heures
G35.10	Sclérose en plaques rémittente (évolution par poussées): Sans mention d'exacerbation aiguë ou de progression	G45.03	Syndrome vertébro-basilaire: Régression totale en moins d'une heure
G35.11	Sclérose en plaques rémittente (évolution par poussées): Avec mention d'exacerbation aiguë ou de progression	G45.09	Syndrome vertébro-basilaire: Évolution de la Régression non précisée
G35.20	Sclérose en plaques progressive d'emblée (chronique, progressive primaire): Sans mention d'exacerbation aiguë ou de progression	G45.12	Syndrome carotidien (hémisphérique): Régression totale en 1 à 24 heures
G35.21	Sclérose en plaques progressive d'emblée (chronique, progressive primaire): Avec mention d'exacerbation aiguë ou de progression	G45.13	Syndrome carotidien (hémisphérique): Régression totale en moins d'une heure
G35.30	Sclérose en plaques rémittente progressive (chronique, secondairement progressive): Sans mention d'exacerbation aiguë ou de progression	G45.19	Syndrome carotidien (hémisphérique): Évolution de la Régression non précisée
G35.31	Sclérose en plaques rémittente progressive (chronique, secondairement progressive): Avec mention d'exacerbation aiguë ou de progression	G45.22	Accident ischémique transitoire de territoires artériels précérébraux multiples et bilatéraux: Régression totale en 1 à 24 heures
G35.9	Sclérose en plaques non précisée	G45.23	Accident ischémique transitoire de territoires artériels précérébraux multiples et bilatéraux: Régression totale en moins d'une heure
G36.0	Neuromyéélite optique [Devic]	G45.29	Accident ischémique transitoire de territoires artériels précérébraux multiples et bilatéraux: Évolution de la Régression non précisée
G36.1	Leucoencéphalite hémorragique aiguë et subaiguë [Hurst]	G45.32	Amaurose fugace: Régression totale en 1 à 24 heures
G36.8	Autres affections démyélinisantes aiguës disséminées précisées	G45.33	Amaurose fugace: Régression totale en moins d'une heure
G36.9	Affection démyélinisante aiguë disséminée, sans précision	G45.39	Amaurose fugace: Évolution de la Régression non précisée
G37.0	Sclérose cérébrale diffuse	G45.42	Amnésie globale transitoire: Régression totale en 1 à 24 heures
G37.1	Démyélinisation centrale du corps calleux	G45.43	Amnésie globale transitoire: Régression totale en moins d'une heure
G37.2	Myélinolyse centropontine	G45.49	Amnésie globale transitoire: Évolution de la Régression non précisée
G37.3	Myélite transverse aiguë au cours d'affections démyélinisantes du système nerveux central	G45.82	Autres accidents ischémiques cérébraux transitoires et syndromes apparentés: Régression totale en 1 à 24 heures
G37.4	Myélite nécrosante subaiguë [Syndrome de Foix-Alajouanine]	G45.83	Autres accidents ischémiques cérébraux transitoires et syndromes apparentés: Régression totale en moins d'une heure
G37.5	Sclérose concentrique [Baló]	G45.89	Autres accidents ischémiques cérébraux transitoires et syndromes apparentés: Évolution de la Régression non précisée
G37.8	Autres affections démyélinisantes précisées du système nerveux central	G45.92	Accident ischémique cérébral transitoire, sans précision: Régression totale en 1 à 24 heures
G37.9	Affection démyélinisante du système nerveux central, sans précision	G45.93	Accident ischémique cérébral transitoire, sans précision: Régression totale en moins d'une heure
G40.00	Syndrome pseudo-Lennox	G45.99	Accident ischémique cérébral transitoire, sans précision: Évolution de la Régression non précisée
G40.01	POCS (CSWS) [pointes ondes continues pendant le sommeil lent]	G46.0	Syndrome de l'artère cérébrale moyenne {I66.0}
G40.02	Epilepsie psychomotrice bénigne [crises de terreur]	G46.1	Syndrome de l'artère cérébrale antérieure {I66.1}
G40.08	Autres épilepsies idiopathiques (partielles) localisées (focales) et syndromes épileptiques à crises initialement focales	G46.2	Syndrome de l'artère cérébrale postérieure {I66.2}
G40.09	Epilepsie idiopathique (partielle) localisée (focale) et syndromes épileptiques à crises initialement focales, sans précision	G46.3	Syndromes vasculaires du tronc cérébral {I60-I67}
G40.1	Epilepsie et syndromes épileptiques symptomatiques définis par leur localisation (focale, partielle) avec crises partielles simples	G46.4	Syndrome cérébelleux vasculaire {I60-I67}
G40.2	Epilepsie et syndromes épileptiques symptomatiques définis par leur localisation (focale, partielle) avec des crises partielles complexes	G46.5	Syndrome lacunaire moteur pur {I60-I67}
G40.3	Epilepsie et syndromes épileptiques généralisés idiopathiques	G46.6	Syndrome lacunaire sensitif pur {I60-I67}
G40.4	Autres épilepsies et syndromes épileptiques généralisés	G46.7	Autres syndromes lacunaires {I60-I67}
G40.5	Syndromes épileptiques particuliers	G46.8	Autres syndromes vasculaires cérébraux au cours de maladies cérébrovasculaires {I60-I67}
G40.6	Crise de grand mal, sans précision (avec ou sans petit mal)	G47.4	Narcolepsie et cataplexie
G40.7	Petit mal, sans précision, sans crises de grand mal	G50.0	Névralgie du trijumeau
G40.8	Autres épilepsies	G50.1	Algie faciale atypique
G40.9	Epilepsie, sans précision	G50.8	Autres affections du nerf trijumeau
G41.0	Etat de grand mal épileptique	G50.9	Affection du nerf trijumeau, sans précision
G41.1	Etat de petit mal épileptique	G51.0	Paralysie faciale
G41.2	Etat de mal épileptique partiel complexe	G51.1	Atteinte du ganglion géniculé
G41.8	Autres états de mal épileptique	G51.2	Syndrome de Melkersson-Rosenthal
G41.9	Etat de mal épileptique, sans précision	G51.3	Hémispasme facial
G43.0	Migraine sans aura [migraine commune]	G51.4	Myokymies faciales
G43.1	Migraine avec aura [migraine classique]	G51.8	Autres affections du nerf facial
G43.2	Etat de mal migraineux	G51.9	Affection du nerf facial, sans précision
G43.3	Migraine compliquée	G52.0	Affections du nerf olfactif [premier nerf crânien]
G43.8	Autres migraines	G52.1	Affections du nerf glossopharyngien [nerf crânien IX]
G43.9	Migraine, sans précision	G52.2	Affections du nerf vague [nerf crânien X]
G44.0	Syndrome d'algie vasculaire de la face	G52.3	Affections du nerf grand hypoglosse [nerf crânien XII]
G44.1	Céphalée vasculaire, non classée ailleurs	G52.7	Affections de plusieurs nerfs crâniens

G52.8	Affections d'autres nerfs crâniens précisés	G63.1	Polynévrite au cours de maladies tumorales {C00-D48}
G52.9	Affection des nerfs crâniens, sans précision	G63.2	Polynévrite diabétique {E10-E14 avec le quatrième chiffre .4}
G53.0	Névrалgie post-zostérienne {B02.2}	G63.3	Polynévrite au cours d'autres maladies endocriniennes et métaboliques {E00-E07}, {E15-E16}, {E20-E34}, {E70-E89}
G53.1	Paralysie de plusieurs nerfs crâniens au cours de maladies infectieuses et parasitaires classées ailleurs {A00-B99}	G63.4	Polynévrite par carence nutritionnelle {E40-E64}
G53.2	Paralysie de plusieurs nerfs crâniens au cours de sarcoïdose {D86.8}	G63.5	Polynévrite au cours d'affections disséminées du tissu conjonctif {M30-M35}
G53.3	Paralysie de plusieurs nerfs crâniens au cours de maladies tumorales {C00-D48}	G63.6	Polynévrite au cours d'autres affections ostéo-articulaires et des muscles {M00-M25}, {M40-M96}
G53.8	Autres affections des nerfs crâniens au cours d'autres maladies classées ailleurs	G63.8	Polynévrite au cours d'autres maladies classées ailleurs
G54.0	Affections du plexus brachial	G64	Autres affections du système nerveux périphérique
G54.1	Affections du plexus lombosacré	G70.0	Myasthénie
G54.2	Affections radiculaires cervicales, non classées ailleurs	G70.1	Affections neuro-musculaires toxiques
G54.3	Affections radiculaires thoraciques, non classées ailleurs	G70.2	Myasthénie congénitale et au cours du développement
G54.4	Affections radiculaires lombosacrées, non classées ailleurs	G70.8	Autres affections neuro-musculaires précisées
G54.5	Névrалgie amyotrophique	G70.9	Affection neuro-musculaire, sans précision
G54.6	Syndrome douloureux du membre fantôme	G71.0	Dystrophie musculaire
G54.7	Syndrome du membre fantôme sans élément douloureux	G71.1	Affections myotoniques
G54.8	Autres affections des racines et des plexus nerveux	G71.2	Myopathies congénitales
G54.9	Affection des racines et des plexus nerveux, sans précision	G71.3	Myopathie mitochondriale, non classée ailleurs
G55.0	Compression des racines et des plexus nerveux au cours de maladies tumorales {C00-D48}	G71.8	Autres affections musculaires primitives
G55.1	Compression des racines et des plexus nerveux au cours d'atteintes des disques intervertébraux {M50-M51}	G71.9	Affection musculaire primitive, sans précision
G55.2	Compression des racines et des plexus nerveux au cours de spondylarthroses {M47.-}	G72.0	Myopathie médicamenteuse
G55.3	Compression des racines et des plexus nerveux au cours d'autres dorsopathies {M45-M46}, {M48.-}, {M53-M54}	G72.1	Myopathie alcoolique
G55.8	Compression des racines et des plexus nerveux au cours d'autres maladies classées ailleurs	G72.2	Myopathie due à d'autres agents toxiques
G56.0	Syndrome du canal carpien	G72.3	Paralysies périodiques
G56.1	Autres lésions du nerf médian	G72.4	Myopathie inflammatoire, non classée ailleurs
G56.2	Lésion du nerf cubital	G72.80	Myopathie de réanimation
G56.3	Lésion du nerf radial	G72.88	Autres myopathies précisées
G56.4	Causalgie	G72.9	Myopathie, sans précision
G56.8	Autres mononévrites du membre supérieur	G73.0	Syndrome myasthénique au cours de maladies endocriniennes
G56.9	Mononévrite du membre supérieur, sans précision	G73.1	Syndrome de Lambert-Eaton {C00-D48}
G57.0	Lésion du nerf sciatique	G73.2	Autres syndromes myasthéniques au cours de maladies tumorales {C00-D48}
G57.1	Méralgie paresthésique	G73.3	Syndrome myasthénique au cours d'autres maladies classées ailleurs
G57.2	Lésion du nerf fémoral	G73.4	Myopathie au cours de maladies infectieuses et parasitaires classées ailleurs
G57.3	Lésion du nerf sciatique poplité externe	G73.5	Myopathie au cours de maladies endocriniennes
G57.4	Lésion du nerf sciatique poplité interne	G73.6	Myopathie au cours de maladies métaboliques
G57.5	Syndrome du canal tarsien	G73.7	Myopathie au cours d'autres maladies classées ailleurs
G57.6	Lésion du nerf plantaire	G80.0	Paralysie cérébrale spastique quadriplégique
G57.8	Autres mononévrites du membre inférieur	G80.1	Paralysie cérébrale spastique diplégique
G57.9	Mononévrite du membre inférieur, sans précision	G80.2	Infirmité motrice cérébrale, forme spastique hémiplegique
G58.0	Névrite intercostale	G80.3	Paralysie cérébrale dyskinétique
G58.7	Mononévrite de sièges multiples	G80.4	Paralysie cérébrale ataxique
G58.8	Autres mononévrites précisées	G80.8	Autres infirmités motrices cérébrales
G58.9	Mononévrite, sans précision	G80.9	Paralysie cérébrale, sans précision
G59.0	Mononévrite diabétique {E10-E14 avec le quatrième chiffre .4}	G81.0	Hémi-parésie ou hémiplegie flasque
G59.8	Autres mononévrites au cours de maladies classées ailleurs	G81.1	Hémi-parésie ou hémiplegie spastique
G60.0	Neuropathie héréditaire motrice et sensorielle	G81.9	Hémi-parésie ou hémiplegie, sans précision
G60.1	Maladie de Refsum	G82.00	Paraparésie et paraplégie flasque: Paraplégie complète aiguë d'origine non traumatique
G60.2	Neuropathie associée à une ataxie héréditaire	G82.01	Paraparésie et paraplégie flasque: Paraplégie incomplète aiguë d'origine non traumatique
G60.3	Neuropathie progressive idiopathique	G82.02	Paraparésie et paraplégie flasque: Paraplégie complète chronique
G60.8	Autres neuropathies héréditaires et idiopathiques	G82.03	Paraparésie et paraplégie flasque: Paraplégie incomplète chronique
G60.9	Neuropathie héréditaire et idiopathique, sans précision	G82.09	Paraparésie et paraplégie flasque: Non précisée
G61.0	Syndrome de Guillain-Barré	G82.10	Paraparésie et paraplégie spastique: Paraplégie complète aiguë d'origine non traumatique
G61.1	Neuropathie sérique	G82.11	Paraparésie et paraplégie spastique: Paraplégie incomplète aiguë d'origine non traumatique
G61.8	Autres polynévrites inflammatoires	G82.12	Paraparésie et paraplégie spastique: Paraplégie complète chronique
G61.9	Polynévrite inflammatoire, sans précision	G82.13	Paraparésie et paraplégie spastique: Paraplégie incomplète chronique
G62.0	Polynévrite médicamenteuse	G82.19	Paraparésie et paraplégie spastique: Non précisée
G62.1	Polynévrite alcoolique	G82.20	Paraparésie et paraplégie, sans précision: Paraplégie complète aiguë d'origine non traumatique
G62.2	Polynévrite due à d'autres agents toxiques		
G62.80	Polyneuropathie de réanimation		
G62.88	Autres polyneuropathies précisées		
G62.9	Polynévrite, sans précision		
G63.0	Polynévrite au cours de maladies infectieuses et parasitaires classées ailleurs		

G82.21	Paraparésie et paraplégie, sans précision: Paraplégie incomplète aiguë d'origine non traumatique	G91.9	Hydrocéphalie, sans précision
G82.22	Paraparésie et paraplégie, sans précision: Paraplégie complète chronique	G92	Encéphalopathie toxique
G82.23	Paraparésie et paraplégie, sans précision: Paraplégie incomplète chronique	G93.0	Kystes cérébraux
G82.29	Paraparésie et paraplégie, sans précision: Non précisée	G93.1	Lésion cérébrale anoxique, non classée ailleurs
G82.30	Tétraparésie et tétraplégie flasque: Paraplégie complète aiguë d'origine non traumatique	G93.2	Hypertension intracrânienne bénigne [hypertension intracrânienne idiopathique]
G82.31	Tétraparésie et tétraplégie flasque: Paraplégie incomplète aiguë d'origine non traumatique	G93.4	Encéphalopathie, sans précision
G82.32	Tétraparésie et tétraplégie flasque: Paraplégie complète chronique	G93.5	Compression du cerveau
G82.33	Tétraparésie et tétraplégie flasque: Paraplégie incomplète chronique	G93.6	Œdème cérébral
G82.39	Tétraparésie et tétraplégie flasque: Non précisée	G93.7	Syndrome de Reye
G82.40	Tétraparésie et tétraplégie spastique: Paraplégie complète aiguë d'origine non traumatique	G93.80	Syndrome apallique
G82.41	Tétraparésie et tétraplégie spastique: Paraplégie incomplète aiguë d'origine non traumatique	G93.88	Autres affections cérébrales précisées
G82.42	Tétraparésie et tétraplégie spastique: Paraplégie complète chronique	G93.9	Affection du cerveau, sans précision
G82.43	Tétraparésie et tétraplégie spastique: Paraplégie incomplète chronique	G94.0	Hydrocéphalie au cours de maladies infectieuses et parasitaires classées ailleurs {A00-B99}
G82.49	Tétraparésie et tétraplégie spastique: Non précisée	G94.1	Hydrocéphalie au cours de maladies tumorales {C00-D48}
G82.50	Tétraparésie et tétraplégie, sans précision: Paraplégie complète aiguë d'origine non traumatique	G94.2	Hydrocéphalie au cours d'autres maladies classées ailleurs
G82.51	Tétraparésie et tétraplégie, sans précision: Paraplégie incomplète aiguë d'origine non traumatique	G94.8	Autres affections précisées du cerveau au cours de maladies classées ailleurs
G82.52	Tétraparésie et tétraplégie, sans précision: Paraplégie complète chronique	G95.0	Syringomyélie et syringobulbie
G82.53	Tétraparésie et tétraplégie, sans précision: Paraplégie incomplète chronique	G95.1	Myélopathies vasculaires
G82.59	Tétraparésie et tétraplégie, sans précision: Non précisée	G95.2	Compression médullaire, sans précision
G82.60	Hauteur fonctionnelle des lésions de la moelle épinière: C1-C3	G95.2	Compression médullaire, sans précision
G82.61	Hauteur fonctionnelle des lésions de la moelle épinière: C4-C5	G95.82	Trouble des fonctions vésicales du à un choc rachidien
G82.62	Hauteur fonctionnelle des lésions de la moelle épinière: C6-C8	G95.83	Spasticité d'origine rachidienne des muscles striés
G82.63	Hauteur fonctionnelle des lésions de la moelle épinière: D1-D6	G95.84	Dyssynergie vésicosphinctérienne liée à une lésion de la moelle épinière
G82.64	Hauteur fonctionnelle des lésions de la moelle épinière: D7-D10	G95.85	Douleur de désafférentation liée à une lésion de la moelle épinière
G82.65	Hauteur fonctionnelle des lésions de la moelle épinière: D11-L1	G95.88	Autres maladies précisées de la moelle épinière
G82.66	Hauteur fonctionnelle des lésions de la moelle épinière: L2-S1	G95.9	Affection de la moelle épinière, sans précision
G82.67	Hauteur fonctionnelle des lésions de la moelle épinière: S2-S5	G96.0	Écoulement de liquide céphalorachidien
G82.69	Hauteur fonctionnelle des lésions de la moelle épinière: Non précisée	G96.1	Affection des méninges, non classée ailleurs
G83.0	Diparésie et diplégie des membres supérieurs	G96.8	Autres affections précisées du système nerveux central
G83.1	Monoplégie d'un membre inférieur	G96.9	Affection du système nerveux central, sans précision
G83.2	Monoparésie et monoplégie d'un membre supérieur	G97.0	Écoulement de liquide céphalorachidien après rachicentèse
G83.3	Monoparésie et monoplégie, sans précision	G97.1	Autre réaction secondaire à une rachicentèse
G83.40	Syndrome de la queue de cheval complet	G97.2	Hypotension intracrânienne suite à un pontage ventriculaire
G83.41	Syndrome de la queue de cheval incomplet	G97.80	Fistule de liquide céphalorachidien postopératoire
G83.49	Syndrome de la queue de cheval, non précisé	G97.81	Mutisme (cérébelleux) postopératoire
G83.5	Locked-in syndrome [syndrome de déafférentation motrice]	G97.88	Autres maladies du système nerveux après un acte à visée diagnostique et thérapeutique
G83.8	Autres syndromes paralytiques précisés	G97.9	Affection du système nerveux après un acte à visée diagnostique et thérapeutique, sans précision
G83.9	Syndrome paralytique, sans précision	G98	Autres affections du système nerveux, non classées ailleurs
G90.08	Autre neuropathie autonome périphérique idiopathique	G99.0	Neuropathie du système nerveux autonome au cours de maladies endocriniennes et métaboliques
G90.09	Neuropathie autonome périphérique idiopathique, non précisée	G99.1	Autres affections du système nerveux autonome au cours d'autres maladies classées ailleurs
G90.1	Dysautonomie familiale [Riley-Day]	G99.2	Myélopathies au cours de maladies classées ailleurs
G90.2	Syndrome de Claude Bernard-Horner	G99.8	Autres affections précisées du système nerveux au cours de maladies classées ailleurs
G90.40	Dysrèflexie autonome manifestée par des crises hypertoniques	H47.1	Œdème papillaire, sans précision
G90.41	Dysrèflexie autonome manifestée par des crises de transpiration	H47.4	Affections du chiasma optique
G90.48	Autres dysrèflexies autonomes	H47.5	Affections des autres voies optiques
G90.49	Dysrèflexie autonome, non précisée	H47.6	Affections du cortex visuel
G90.8	Autres affections du système nerveux autonome	H47.7	Affection des voies optiques, sans précision
G90.9	Affection du système nerveux autonome, sans précision	H51.2	Ophtalmoplégie internucléaire
G91.0	Hydrocéphalie communicante	H58.0	Anomalies fonctionnelles de la pupille au cours de maladies classées ailleurs
G91.1	Hydrocéphalie obstructive (non communicante)	I60.0	Hémorragie sous-arachnoïdienne de la bifurcation et du siphon carotidien
G91.20	Hydrocéphalie à pression normale idiopathique	I60.1	Hémorragie sous-arachnoïdienne de l'artère cérébrale moyenne
G91.21	Hydrocéphalie à pression normale secondaire	I60.2	Hémorragie sous-arachnoïdienne de l'artère communicante antérieure
G91.29	Hydrocéphalie à pression normale, non précisée	I60.3	Hémorragie sous-arachnoïdienne de l'artère communicante postérieure
G91.3	Hydrocéphalie post-traumatique, sans précision	I60.4	Hémorragie sous-arachnoïdienne de l'artère basilaire
G91.8	Autres hydrocéphalies	I60.5	Hémorragie sous-arachnoïdienne de l'artère vertébrale
		I60.6	Hémorragie sous-arachnoïdienne d'autres artères intracrâniennes

160.7	Hémorragie sous-arachnoïdienne d'une artère intracrânienne, sans précision	169.4	Séquelles d'accident vasculaire cérébral, non précisé comme étant hémorragique ou par infarctus
160.8	Autres hémorragies sous-arachnoïdiennes	169.8	Séquelles de maladies cérébrovasculaires, autres et non précisées
160.9	Hémorragie sous-arachnoïdienne, sans précision	I72.0	Anévrisme et dissection de l'artère carotide
161.0	Hémorragie intracérébrale hémisphérique, sous-corticale	I72.5	Anévrisme et dissection d'une autre artère précérébrale
161.1	Hémorragie intracérébrale hémisphérique, corticale	I72.6	Anévrisme et dissection de l'artère vertébrale
161.2	Hémorragie intracérébrale hémisphérique, non précisée	M21.33	Poignet ou pied tombant (acquis): Avant-bras cubitus articulation du poignet
161.3	Hémorragie intracérébrale du tronc cérébral	M21.50	Main et pied bot(e) ou en griffe acquis(e): Sièges multiples
161.4	Hémorragie intracérébrale cérébelleuse	M21.54	Main et pied bot(e) ou en griffe acquis(e): Main carpe
161.5	Hémorragie intracérébrale intraventriculaire	M53.0	Syndrome cervico-céphalique
161.6	Hémorragie intracérébrale, localisations multiples	M53.1	Syndrome cervico-brachial
161.8	Autres hémorragies intracérébrales	M54.10	Radiculopathie: Localisations multiples de la colonne vertébrale
161.9	Hémorragie intracérébrale, sans précision	M54.11	Radiculopathie: Région occipito-atloïdo-axoïdienne
162.00	Hémorragie sous-durale (aiguë) (non traumatique): Aiguë	M54.12	Radiculopathie: Région cervicale
162.01	Hémorragie sous-durale (aiguë) (non traumatique): Subaiguë	M54.13	Radiculopathie: Région cervico-dorsale
162.02	Hémorragie sous-durale (aiguë) (non traumatique): Chronique	M54.19	Radiculopathie: Localisation non précisée
162.09	Hémorragie sous-durale (aiguë) (non traumatique): Non précisée	M79.20	Néuralgie et névrite, sans précision: Sièges multiples
162.1	Hémorragie extradurale non traumatique	M79.21	Néuralgie et névrite, sans précision: Région scapulaire
162.9	Hémorragie intracrânienne (non traumatique), sans précision	M79.22	Néuralgie et névrite, sans précision: Bras humérus articulation du coude
163.0	Infarctus cérébral dû à une thrombose des artères précérébrales	M79.23	Néuralgie et névrite, sans précision: Avant-bras cubitus articulation du poignet
163.1	Infarctus cérébral dû à une embolie des artères précérébrales	M79.24	Néuralgie et névrite, sans précision: Main carpe
163.2	Infarctus cérébral dû à une occlusion ou sténose des artères précérébrales, de mécanisme non précisé	M79.25	Néuralgie et névrite, sans précision: Région pelvienne
163.3	Infarctus cérébral dû à une thrombose des artères cérébrales	M79.26	Néuralgie et névrite, sans précision: Jambe
163.4	Infarctus cérébral dû à une embolie des artères cérébrales	M79.27	Néuralgie et névrite, sans précision: Cheville et métatarse
163.5	Infarctus cérébral dû à une occlusion ou sténose des artères cérébrales, de mécanisme non précisé	M79.28	Néuralgie et névrite, sans précision: Autres
163.6	Infarctus cérébral dû à une thrombose veineuse cérébrale, non pyogène	M79.29	Néuralgie et névrite, sans précision: Localisations non précisées
163.8	Autres infarctus cérébraux	M89.00	Algoneurodystrophie: Sièges multiples
163.9	Infarctus cérébral, sans précision	M89.01	Algoneurodystrophie: Région scapulaire
164	Accident vasculaire cérébral, non précisé comme étant hémorragique ou par infarctus	M89.02	Algoneurodystrophie: Bras humérus articulation du coude
165.0	Occlusion et sténose de l'artère vertébrale	M89.03	Algoneurodystrophie: Avant-bras cubitus articulation du poignet
165.1	Occlusion et sténose de l'artère basilaire	M89.04	Algoneurodystrophie: Main carpe
165.2	Occlusion et sténose de l'artère carotide	M89.05	Algoneurodystrophie: Région pelvienne
165.3	Occlusion et sténose des artères précérébrales, multiples et bilatérales	M89.06	Algoneurodystrophie: Jambe
165.8	Occlusion et sténose d'une autre artère précérébrale	M89.07	Algoneurodystrophie: Cheville et métatarse
165.9	Occlusion et sténose d'une artère précérébrale, sans précision	M89.08	Algoneurodystrophie: Autres
166.0	Occlusion et sténose de l'artère cérébrale moyenne	M89.09	Algoneurodystrophie: Localisations non précisées
166.1	Occlusion et sténose de l'artère cérébrale antérieure	P11.3	Lésion du nerf facial due à un traumatisme obstétrical [nerf crânien VII]
166.2	Occlusion et sténose de l'artère cérébrale postérieure	P11.4	Lésion des autres nerfs crâniens due à un traumatisme obstétrical
166.3	Occlusion et sténose des artères cérébelleuses	P11.50	Lésion du rachis et de la moelle épinière due à un traumatisme obstétrical: Avec paraplégie aiguë
166.4	Occlusion et sténose des artères cérébrales, multiples et bilatérales	P11.51	Lésion du rachis et de la moelle épinière due à un traumatisme obstétrical: Avec paraplégie chronique
166.8	Occlusion et sténose d'une autre artère cérébrale	P11.59	Lésion du rachis et de la moelle épinière due à un traumatisme obstétrical: Non précisé
166.9	Occlusion et sténose d'une artère cérébrale, sans précision	P13.0	Fracture du crâne due à un traumatisme obstétrical
167.0	Dissection d'artères cérébrales	P14.0	Paralysie de Duchenne-Erb due à un traumatisme obstétrical
167.10	Anévrisme cérébral (acquis)	P14.1	Paralysie de Dejerine-Klumpke due à un traumatisme obstétrical
167.11	Fistule artérioveineuse cérébrale (acquise)	P14.2	Paralysie du nerf phrénique due à un traumatisme obstétrical
167.2	Athérosclérose cérébrale	P14.3	Autres lésions du plexus brachial dues à un traumatisme obstétrical
167.3	Leuco-encéphalopathie vasculaire progressive	P14.8	Lésions d'autres parties du système nerveux périphérique dues à un traumatisme obstétrical
167.5	Maladie de Moyamoya	P14.9	Lésion du système nerveux périphérique due à un traumatisme obstétrical, sans précision
167.6	Thrombose non pyogène du système veineux intracrânien	P21.0	Asphyxie obstétricale grave
167.7	Artérite cérébrale, non classée ailleurs	P21.1	Asphyxie obstétricale légère ou modérée
167.80	Vasospasme au cours d'hémorragie sous-arachnoïdienne	P21.9	Asphyxie obstétricale, sans précision
167.88	Autres maladies cérébrovasculaires précisées	P90	Convulsions du nouveau-né
167.9	Maladie cérébrovasculaire, sans précision	P91.0	Ischémie cérébrale néonatale
168.1	Artérite cérébrale au cours de maladies infectieuses et parasitaires	P91.1	Kystes périventriculaires acquis du nouveau-né
168.2	Artérite cérébrale au cours d'autres maladies classées ailleurs	P91.2	Leucomalacie cérébrale néonatale
168.8	Autres troubles cérébrovasculaires au cours de maladies classées ailleurs	P91.3	Irritabilité cérébrale du nouveau-né
169.0	Séquelles d'hémorragie sous-arachnoïdienne	P91.4	Baisse de l'activité cérébrale du nouveau-né
169.1	Séquelles d'hémorragie intracérébrale	P91.5	Coma du nouveau-né
169.2	Séquelles d'autres hémorragies intracrâniennes non traumatiques		
169.3	Séquelles d'infarctus cérébral		

P91.6	Encéphalopathie anoxo-ischémique [hypoxique ischémique] du nouveau-né	Q28.30	Anévrisme congénital des vaisseaux cérébraux
P91.7	Hydrocéphalie acquise du nouveau-né	Q28.31	Fistule congénitale des vaisseaux cérébraux
P91.80	Syndrome d'enfermement et syndrome apallique chez le nouveau-né	Q28.38	Autres malformations congénitales des vaisseaux cérébraux
P91.88	Autres troubles cérébraux non précisés chez le nouveau-né	Q28.39	Malformation congénitale des vaisseaux cérébraux, non précisée
P91.9	Affection cérébrale du nouveau-né, sans précision	Q76.0	Spina bifida occulta
P94.0	Myasthénie transitoire néonatale	Q85.0	Neurofibromatose (non maligne)
P94.2	Hypotonie congénitale	Q85.1	Sclérose tubéreuse
Q00.0	Anencéphalie	Q90.0	Trisomie 21, non-disjonction méiotique
Q00.1	Cranio-rachischisis	Q90.1	Trisomie 21, mosaïque chromosomique (non-disjonction mitotique)
Q00.2	Iniencephalie	Q90.2	Trisomie 21, translocation
Q01.0	Encéphalocèle frontale	Q90.9	Syndrome de Down, sans précision
Q01.1	Encéphalocèle naso-frontale	Q91.0	Trisomie 18, non-disjonction méiotique
Q01.2	Encéphalocèle occipitale	Q91.1	Trisomie 18, mosaïque chromosomique (non-disjonction mitotique)
Q01.8	Encéphalocèle d'autres localisations	Q91.2	Trisomie 18, translocation
Q01.9	Encéphalocèle, sans précision	Q91.3	Syndrome d'Edwards, sans précision
Q02	Microcéphalie	Q91.4	Trisomie 13, non-disjonction méiotique
Q03.0	Malformations de l'aqueduc de Sylvius	Q91.5	Trisomie 13, mosaïque chromosomique (non-disjonction mitotique)
Q03.1	Atrésie des fentes de Luschka et du foramen de Magendie	Q91.6	Trisomie 13, translocation
Q03.8	Autres hydrocéphalies congénitales	Q91.7	Syndrome de Patau, sans précision
Q03.9	Hydrocéphalie congénitale, sans précision	Q93.0	Monosomie d'un chromosome entier, non-disjonction méiotique
Q04.0	Malformations congénitales du corps calleux	Q93.1	Monosomie d'un chromosome entier, mosaïque chromosomique (non-disjonction mitotique)
Q04.1	Arhinencéphalie	Q93.2	Chromosome remplacé par un anneau ou dicentrique
Q04.2	Holoprosencéphalie	Q93.3	Délétion du bras court du chromosome 4
Q04.3	Autres anomalies localisées du développement de l'encéphale	Q93.4	Délétion du bras court du chromosome 5
Q04.4	Dysplasie du septum et des voies optiques	Q93.5	Autres délétions partielles d'un chromosome
Q04.5	Mégalencéphalie	Q93.6	Délétions vues seulement à la prométaphase
Q04.6	Kystes cérébraux congénitaux	Q93.7	Délétions avec autres réarrangements complexes
Q04.8	Autres malformations congénitales précisées de l'encéphale	Q93.8	Autres délétions des autosomes
Q04.9	Malformation congénitale de l'encéphale, sans précision	Q93.9	Délétion des autosomes, sans précision
Q05.0	Spina bifida cervical, avec hydrocéphalie	R20.0	Anesthésie cutanée
Q05.1	Spina bifida thoracique, avec hydrocéphalie	R20.1	Hypoesthésie cutanée
Q05.2	Spina bifida lombaire, avec hydrocéphalie	R20.2	Paresthésie cutanée
Q05.3	Spina bifida sacré, avec hydrocéphalie	R20.3	Hyperesthésie
Q05.4	Spina bifida, avec hydrocéphalie, sans précision	R20.8	Troubles de la sensibilité cutanée, autres et non précisés
Q05.5	Spina bifida cervical, sans hydrocéphalie	R25.0	Mouvements anormaux de la tête
Q05.6	Spina bifida thoracique, sans hydrocéphalie	R25.1	Tremblement, sans précision
Q05.7	Spina bifida lombaire, sans hydrocéphalie	R25.3	Fasciculation
Q05.8	Spina bifida sacré, sans hydrocéphalie	R25.8	Mouvements involontaires anormaux, autres et non précisés
Q05.9	Spina bifida, sans précision	R26.0	Démarche ataxique
Q06.0	Amyélie	R26.1	Démarche paralytique
Q06.1	Hypoplasie et dysplasie de la moelle épinière	R26.8	Anomalies de la démarche et de la motilité, autres et non précisées
Q06.2	Diastématomyélie	R27.0	Ataxie, sans précision
Q06.3	Autres malformations congénitales de la queue de cheval	R27.8	Troubles de la coordination, autres et non précisés
Q06.4	Hydromyélie	R29.1	Méningisme
Q06.8	Autres malformations congénitales précisées de la moelle épinière	R29.2	Réflexes anormaux
Q06.9	Malformation congénitale de la moelle épinière, sans précision	R29.3	Posture anormale
Q07.0	Syndrome d'Arnold-Chiari	R29.5	Négligence neurologique
Q07.8	Autres malformations congénitales précisées du système nerveux	R29.6	Chutes à répétition, non classées ailleurs
Q07.9	Malformation congénitale du système nerveux, sans précision	R29.8	Symptômes et signes relatifs aux systèmes nerveux et ostéo-musculaire, autres et non précisés
Q28.00	Anévrisme artérioveineux congénital des vaisseaux précérébraux	R40.0	Somnolence
Q28.01	Fistule artérioveineuse congénitale des vaisseaux précérébraux	R40.1	Stupeur
Q28.08	Autres malformations artérioveineuses congénitales des vaisseaux précérébraux	R40.2	Coma, sans précision
Q28.09	Malformation artérioveineuse congénitale des vaisseaux précérébraux, non précisée	R41.0	Désorientation, sans précision
Q28.10	Anévrisme congénital des vaisseaux précérébraux	R43.0	Anosmie
Q28.11	Fistule congénitale des vaisseaux précérébraux	R43.1	Parosmie
Q28.18	Autres malformations congénitales des vaisseaux précérébraux	R43.2	Paragueusie
Q28.19	Malformation congénitale des vaisseaux précérébraux, non précisée	R43.8	Troubles de l'odorat et du goût, autres et non précisés
Q28.20	Anévrisme artérioveineux congénital des vaisseaux cérébraux	R47.0	Dysphasie et aphasie
Q28.21	Fistule artérioveineuse congénitale des vaisseaux cérébraux	R47.1	Dysarthrie et anarthrie
Q28.28	Autres malformations artérioveineuses congénitales des vaisseaux cérébraux	R47.8	Troubles du langage, autres et non précisés
Q28.29	Malformation artérioveineuse congénitale des vaisseaux cérébraux, non précisée	R51	Céphalée
		R54	Sénilité
		R56.0	Convulsions fébriles
		R56.8	Convulsions, autres et non précisées

R83.0	Résultats anormaux de l'examen du liquide céphalo-rachidien: Taux anormal d'enzymes	S06.72	Perte de connaissance/coma lors de traumatisme crâno-cérébral: Plus de 24 heures, avec retour au stade de connaissance antérieur
R83.1	Résultats anormaux de l'examen du liquide céphalo-rachidien: Taux anormal d'hormones	S06.73	Perte de connaissance/coma lors de traumatisme crâno-cérébral: Plus de 24 heures, sans retour au stade de connaissance antérieur
R83.2	Résultats anormaux de l'examen du liquide céphalo-rachidien: Taux anormal de drogues, autres substances médicamenteuses ou biologiquement actives	S06.79	Perte de connaissance/coma lors de traumatisme crâno-cérébral: Durée non précisée
R83.3	Résultats anormaux de l'examen du liquide céphalo-rachidien: Taux anormal de substances d'origine principalement non médicinale	S06.8	Autres lésions traumatiques intracrâniennes
R83.4	Résultats anormaux de l'examen du liquide céphalo-rachidien: Résultats immunologiques anormaux	S06.9	Lésion traumatique intracrânienne, sans précision
R83.5	Résultats anormaux de l'examen du liquide céphalo-rachidien: Résultats microbiologiques anormaux	S14.0	Commotion et œdème de la moelle cervicale
R83.6	Résultats anormaux de l'examen du liquide céphalo-rachidien: Résultats cytologiques anormaux	S14.10	Lésion de la moelle cervicale, SAI
R83.7	Résultats anormaux de l'examen du liquide céphalo-rachidien: Résultats histologiques anormaux	S14.11	Lésion transversale complète de la moelle cervicale
R83.8	Résultats anormaux de l'examen du liquide céphalo-rachidien: Autres résultats anormaux	S14.12	Lésion centrale de la moelle cervicale (lésion transversale incomplète)
R83.9	Résultats anormaux de l'examen du liquide céphalo-rachidien: Résultat anormal, sans précision	S14.13	Autres lésions transversales incomplètes de la moelle cervicale
R90.0	Lésion intracrânienne	S14.2	Lésion traumatique d'une racine nerveuse du rachis cervical
R90.8	Autres résultats anormaux d'imagerie diagnostique du système nerveux central	S14.3	Lésion traumatique du plexus brachial
R93.0	Résultats anormaux d'imagerie diagnostique du crâne et de la tête, non classés ailleurs	S14.4	Lésion traumatique des nerfs périphériques du cou
R94.0	Résultats anormaux d'explorations fonctionnelles du système nerveux central	S14.5	Lésion traumatique des nerfs sympathiques cervicaux
R94.1	Résultats anormaux d'explorations fonctionnelles du système nerveux périphérique et épreuves sensorielles spéciales	S14.6	Lésion traumatique de nerfs du cou, autres et non précisés
R95.0	Syndrome de la mort subite du nourrisson avec mention d'autopsie	S14.70	Niveau fonctionnel d'une lésion de la moelle cervicale: Niveau SAI
R95.9	Syndrome de la mort subite du nourrisson sans mention d'autopsie	S14.71	Niveau fonctionnel d'une lésion de la moelle cervicale: C1
S02.0	Fracture de la voûte du crâne	S14.72	Niveau fonctionnel d'une lésion de la moelle cervicale: C2
S02.1	Fracture de la base du crâne	S14.73	Niveau fonctionnel d'une lésion de la moelle cervicale: C3
S02.3	Fracture du plancher de l'orbite	S14.74	Niveau fonctionnel d'une lésion de la moelle cervicale: C4
S02.7	Fractures multiples du crâne et des os de la face	S14.75	Niveau fonctionnel d'une lésion de la moelle cervicale: C5
S02.8	Fractures d'autres os du crâne et de la face	S14.76	Niveau fonctionnel d'une lésion de la moelle cervicale: C6
S02.9	Fracture du crâne et des os de la face, partie non précisée	S14.77	Niveau fonctionnel d'une lésion de la moelle cervicale: C7
S04.0	Lésion traumatique du nerf et des voies optiques	S14.78	Niveau fonctionnel d'une lésion de la moelle cervicale: C8
S04.1	Lésion traumatique du nerf moteur oculaire commun	S24.0	Commotion et œdème de la moelle dorsale
S04.2	Lésion traumatique du nerf pathétique	S24.10	Lésion médullaire dorsale sans autre précision
S04.3	Lésion traumatique du nerf trijumeau	S24.11	Lésion transversale complète de la moelle dorsale
S04.4	Lésion traumatique du nerf moteur oculaire externe	S24.12	Lésion centrale de la moelle dorsale (lésion transversale incomplète)
S04.5	Lésion traumatique du nerf facial	S24.2	Lésion traumatique d'une racine nerveuse du rachis dorsal
S04.7	Lésion traumatique du nerf spinal	S24.3	Lésion traumatique de nerfs périphériques du thorax
S04.8	Lésion traumatique d'autres nerfs crâniens	S24.4	Lésion traumatique de nerfs sympathiques du thorax
S04.9	Lésion traumatique d'un nerf crânien, sans précision	S24.5	Lésion traumatique d'autres nerfs du thorax
S06.0	Commotion	S24.6	Lésion traumatique d'un nerf non précisé du thorax
S06.1	Œdème cérébral traumatique	S24.70	Niveau fonctionnel d'une lésion de la moelle dorsale: Niveau SAI
S06.20	Lésion traumatique cérébrale et cérébelleuse diffuse, SAI	S24.71	Niveau fonctionnel d'une lésion de la moelle dorsale: D1
S06.21	Contusion cérébrale diffuse	S24.72	Niveau fonctionnel d'une lésion de la moelle dorsale: D2/D3
S06.22	Contusion cérébelleuse diffuse	S24.73	Niveau fonctionnel d'une lésion de la moelle dorsale: D4/D5
S06.23	Hématomes cérébral et cérébelleux multiples	S24.74	Niveau fonctionnel d'une lésion de la moelle dorsale: D6/D7
S06.28	Autres lésions cérébrales et cérébelleuses diffuses	S24.75	Niveau fonctionnel d'une lésion de la moelle dorsale: D8/D9
S06.30	Atteinte limitée ou circonscrite du tissu cérébral, SAI	S24.76	Niveau fonctionnel d'une lésion de la moelle dorsale: D10/D11
S06.31	Contusion cérébrale circonscrite	S24.77	Niveau fonctionnel d'une lésion de la moelle dorsale: D12
S06.32	Contusion cérébelleuse circonscrite	S34.0	Commotion et œdème de la moelle lombaire [cone médullaire]
S06.33	Hématome cérébral circonscrit	S34.10	Lésion transversale complète de la moelle lombaire
S06.34	Hématome cérébelleux circonscrit	S34.11	Lésion transversale incomplète de la moelle lombaire
S06.38	Autres lésions cérébrales et cérébelleuses circonscrites	S34.18	Autre lésion de la moelle lombaire
S06.4	Hémorragie épidurale	S34.2	Lésion traumatique de la racine nerveuse du rachis lombaire et sacré
S06.5	Hémorragie sous-durale traumatique	S34.30	Syndrome traumatique complet de la queue de cheval
S06.6	Hémorragie sous-arachnoïdienne traumatique	S34.31	Syndrome traumatique incomplet de la queue de cheval
S06.70	Perte de connaissance/coma lors de traumatisme crâno-cérébral: Moins de 30 minutes	S34.38	Lésion autre et non précisée de la queue de cheval
S06.71	Perte de connaissance/coma lors de traumatisme crâno-cérébral: de 30 minutes à 24 heures	S34.4	Lésion traumatique du plexus lombo-sacré
		S34.5	Lésion traumatique des nerfs sympathiques lombaires, sacrés et du bassin
		S34.6	Lésion traumatique de nerf(s) périphérique(s) de l'abdomen, des lombes et du bassin
		S34.70	Niveau fonctionnel d'une lésion médullaire lombo-sacrée: Niveau SAI
		S34.71	Niveau fonctionnel d'une lésion médullaire lombo-sacrée: L1
		S34.72	Niveau fonctionnel d'une lésion médullaire lombo-sacrée: L2
		S34.73	Niveau fonctionnel d'une lésion médullaire lombo-sacrée: L3
		S34.74	Niveau fonctionnel d'une lésion médullaire lombo-sacrée: L4
		S34.75	Niveau fonctionnel d'une lésion médullaire lombo-sacrée: L5
		S34.76	Niveau fonctionnel d'une lésion médullaire lombo-sacrée: S1

S34.77	Niveau fonctionnel d'une lésion médullaire lombo-sacrée: S2-S5	S84.2	Lésion traumatique d'un nerf cutané sensitif au niveau de la jambe
S34.8	Lésion traumatique de nerfs autres et non précisés au niveau de l'abdomen, des lombes et du bassin	S84.7	Lésion traumatique de multiples nerfs au niveau de la jambe
S44.0	Lésion traumatique du nerf cubital au niveau du bras	S84.8	Lésion traumatique d'autres nerfs au niveau de la jambe
S44.1	Lésion traumatique du nerf médian au niveau du bras	S84.9	Lésion traumatique d'un nerf non précisé, au niveau de la jambe
S44.2	Lésion traumatique du nerf radial au niveau du bras	S94.0	Lésion traumatique du nerf plantaire externe
S44.3	Lésion traumatique du nerf axillaire	S94.1	Lésion traumatique du nerf plantaire interne
S44.4	Lésion traumatique du nerf musculo-cutané	S94.2	Lésion traumatique du nerf tibial antérieur au niveau de la cheville et du pied
S44.5	Lésion traumatique d'un nerf cutané sensitif au niveau de l'épaule et du bras	S94.3	Lésion traumatique d'un nerf cutané sensitif au niveau de la cheville et du pied
S44.7	Lésion traumatique de multiples nerfs au niveau de l'épaule et du bras	S94.7	Lésion traumatique de multiples nerfs au niveau de la cheville et du pied
S44.8	Lésion traumatique d'autres nerfs au niveau de l'épaule et du bras	S94.8	Lésion traumatique d'autres nerfs au niveau de la cheville et du pied
S44.9	Lésion traumatique d'un nerf non précisé, au niveau de l'épaule et du bras	S94.9	Lésion traumatique d'un nerf non précisé, au niveau de la cheville et du pied
S54.0	Lésion traumatique du nerf cubital au niveau de l'avant-bras	T02.00	Fractures de la tête avec fractures du cou: fermée
S54.1	Lésion traumatique du nerf médian au niveau de l'avant-bras	T02.01	Fractures de la tête avec fractures du cou: ouverte
S54.2	Lésion traumatique du nerf radial au niveau de l'avant-bras	T06.0	Lésions traumatiques du cerveau et des nerfs crâniens avec lésions traumatiques des nerfs et de la moelle épinière au niveau du cou
S54.3	Lésion traumatique d'un nerf sensitif cutané au niveau de l'avant-bras	T06.1	Lésions traumatiques des nerfs et de la moelle épinière de plusieurs autres parties du corps
S54.7	Lésion traumatique de multiples nerfs au niveau de l'avant-bras	T06.2	Lésions traumatiques des nerfs de plusieurs parties du corps
S54.8	Lésion traumatique d'autres nerfs au niveau de l'avant-bras	T09.3	Lésion traumatique de la moelle épinière, niveau non précisé
S54.9	Lésion traumatique d'un nerf non précisé, au niveau de l'avant-bras	T09.4	Lésion traumatique d'un nerf, de la racine nerveuse et du plexus rachidien du tronc, non précisés
S64.0	Lésion traumatique du nerf cubital au niveau du poignet et de la main	T11.3	Lésion traumatique d'un nerf non précisé du membre supérieur, niveau non précisé
S64.1	Lésion traumatique du nerf médian au niveau du poignet et de la main	T13.3	Lésion traumatique d'un nerf non précisé du membre inférieur, niveau non précisé
S64.2	Lésion traumatique du nerf radial au niveau du poignet et de la main	T14.4	Lésion traumatique de nerf(s) d'une partie du corps non précisée
S64.3	Lésion traumatique du nerf collatéral du pouce	T85.0	Complication mécanique d'un shunt ventriculaire intracrânien (communication)
S64.4	Lésion traumatique du nerf collatéral d'un autre doigt	T85.1	Complication mécanique de l'implantation d'un stimulateur électronique du système nerveux
S64.7	Lésion traumatique de multiples nerfs au niveau du poignet et de la main	T85.81	Autres complications dues à des prothèses, implants et greffes internes du système nerveux
S64.8	Lésion traumatique d'autres nerfs au niveau du poignet et de la main	T90.2	Séquelles d'une fracture du crâne ou des os de la face
S64.9	Lésion traumatique d'un nerf non précisé, au niveau du poignet et de la main	T90.3	Séquelles de lésion traumatique de nerfs crâniens
S74.0	Lésion traumatique du nerf sciatique au niveau de la hanche et de la cuisse	T90.5	Séquelles de lésion traumatique intracrânienne
S74.1	Lésion traumatique du nerf fémoral au niveau de la hanche et de la cuisse	T91.3	Séquelles de lésion traumatique de la moelle épinière
S74.2	Lésion traumatique d'un nerf cutané sensitif au niveau de la hanche et de la cuisse	T92.4	Séquelles d'une lésion traumatique de nerfs du membre supérieur
S74.7	Lésion traumatique de multiples nerfs au niveau de la hanche et de la cuisse	T93.4	Séquelles de lésion traumatique de nerfs du membre inférieur
S74.8	Lésion traumatique d'autres nerfs au niveau de la hanche et de la cuisse	U52.0	Index de Barthel en début de réadaptation: 31 points et plus
S74.9	Lésion traumatique d'un nerf non précisé, au niveau de la hanche et de la cuisse	U52.1	Index de Barthel en début de réadaptation: -75 à 30 points
S84.0	Lésion traumatique du nerf sciatique poplité interne au niveau de la jambe	U52.2	Index de Barthel en début de réadaptation: -200 à -76 points
S84.1	Lésion traumatique du nerf sciatique poplité externe au niveau de la jambe	U52.3	Index de Barthel en début de réadaptation: moins de -200 points
		Z03.3	Mise en observation pour suspicion d'affection du système nerveux

procédure pour MDC 01 (MDC01-1)

89.19.10†↔ Diagnostic intensif non-invasif par vidéo-EEG

89.19.20†↔ Diagnostic intensif invasif par vidéo-EEG lors d'épilepsie

procédure pour MDC 01 (MDC01-2)

02.97.10↔ Implantation ou remplacement de générateur d'impulsions de neurostimulateur intracrânien, SAP

02.97.13↔ Implantation ou remplacement de générateur d'impulsions de neurostimulateur intracrânien, système à plusieurs électrodes, rechargeable

02.97.11↔ Implantation ou remplacement de générateur d'impulsions de neurostimulateur intracrânien, système à une électrode, non rechargeable

02.97.19↔ Implantation ou remplacement de générateur d'impulsions de neurostimulateur intracrânien, autre

02.97.12↔ Implantation ou remplacement de générateur d'impulsions de neurostimulateur intracrânien, système à plusieurs électrodes, non rechargeable

03.9a.10↔ Implantation ou remplacement du générateur d'impulsions d'un neurostimulateur épidural, SAP

03.9a.11↔ Implantation ou remplacement du générateur d'impulsions d'un neurostimulateur épidural, système à une électrode, non rechargeable

03.9a.12↔	Implantation ou remplacement du générateur d'impulsions d'un neurostimulateur épidural, système à plusieurs électrodes, non rechargeable	04.95.13↔	Implantation ou remplacement de générateur d'impulsions de neurostimulateur périphérique, système à plusieurs électrodes, rechargeable
03.9a.13↔	Implantation ou remplacement du générateur d'impulsions d'un neurostimulateur épidural, système à plusieurs électrodes, rechargeable	04.95.14↔	Implantation ou remplacement du générateur d'impulsions d'un stimulateur du nerf vague
03.9a.19↔	Implantation ou remplacement du générateur d'impulsions d'un neurostimulateur épidural, autres	04.95.19↔	Implantation ou remplacement de générateur d'impulsions de neurostimulateur périphérique, autre
03.9a.21↔	Implantation ou remplacement du générateur d'impulsions d'un neurostimulateur de racine antérieure	39.8x.20↔	Implantation ou remplacement de générateur d'impulsions pour activation du baroréflexe
04.95.10↔	Implantation ou remplacement de générateur d'impulsions de neurostimulateur périphérique, SAP	56.92↔	Implantation de stimulateur urétéral électronique
04.95.11↔	Implantation ou remplacement de générateur d'impulsions de neurostimulateur périphérique, système à une électrode, non rechargeable	56.93↔	Remplacement de stimulateur urétéral électronique
04.95.12↔	Implantation ou remplacement de générateur d'impulsions de neurostimulateur périphérique, système à plusieurs électrodes, non rechargeable	57.96↔	Implantation de stimulateur vésical électronique
		57.97↔	Remplacement de stimulateur vésical électronique

ADRG B01**Procédures opératoires complexes en plusieurs temps pour maladies et troubles du système nerveux ou chirurgie épileptique avec EEG vidéo invasif préopératoire**

Procédures opératoires complexes en plusieurs temps ou procédure dans le tableau B01-1 et procédure dans le tableau B01-2

DRG B01Z**Procédures opératoires complexes en plusieurs temps pour maladies et troubles du système nerveux ou chirurgie épileptique avec EEG vidéo invasif préopératoire****procédure B01-1**

89.19.20‡↔ Diagnostic intensif invasif par vidéo-EEG lors d'épilepsie

procédure B01-2

01.26↔	Insertion et remplacement de cathéter dans la cavité crânienne ou le tissu cérébral	01.52.10↔	Hémisphérectomie, tissu intracérébral de tumeur cérébrale primaire
01.29.00↔	Révision sans remplacement de cathéter(s) de la cavité crânienne ou de tissu cérébral, SAP	01.52.11↔	Hémisphérectomie, tissu intracérébral de tumeur cérébrale d'origine non cérébrale
01.29.10↔	Révision stéréotaxique sans remplacement de cathéter(s) intracérébral(aux) pour perfusion intraventriculaire	01.52.99↔	Hémisphérectomie, autre
01.29.99↔	Révision sans remplacement de cathéter(s) de la cavité crânienne ou de tissu cérébral, autre	01.53.00↔	Lobectomie du cerveau, SAP
01.31.00↔	Incision des méninges cérébrales, SAP	01.53.10↔	Lobectomie du cerveau, tissu intracérébral de tumeur cérébrale primaire
01.31.10↔	Incision des méninges cérébrales pour évacuation d'un hématome sous-dural (hygrome)	01.53.11↔	Lobectomie du cerveau, tissu intracérébral de tumeur cérébrale d'origine non cérébrale
01.31.11↔	Incision des méninges cérébrales pour évacuation d'un empyème sous-dural	01.53.99↔	Lobectomie du cerveau, autre
01.31.20↔	Incision des méninges cérébrales pour drainage de liquide sous-dural et sous-arachnoïdien	01.59.00↔	Autre excision ou destruction de tissus ou de lésion du cerveau, SAP
01.31.99↔	Incision des méninges cérébrales, autre	01.59.10↔	Autre excision de tissu intracérébral de tumeur cérébrale primaire
01.39.00↔	Autre incision du cerveau, SAP	01.59.11↔	Autre excision de tissu intracérébral de tumeur cérébrale d'origine non cérébrale
01.39.19↔	Autre incision du cerveau, évacuation d'autre liquide intracérébral	01.59.12↔	Autre excision de tissus ou de lésion du cerveau, débridement de contusion cérébrale
01.39.29↔	Autre incision du cerveau, évacuation stéréotaxique d'autre liquide intracrânien	01.59.19↔	Autre excision de tissus ou de lésion du cerveau, autre
01.39.30↔	Autre incision du cerveau, extraction de corps étranger intracérébral	01.59.20↔	Autre destruction de tissu intracérébral de tumeur cérébrale primaire
01.39.40↔	Mise en place de dispositif de drainage externe de liquide céphalo-rachidien (ventriculaire, cisternal, sous-dural)	01.59.21↔	Autre destruction de tissu intracérébral de tumeur cérébrale d'origine non cérébrale
01.39.41↔	Mise en place de réservoir de liquide céphalo-rachidien (ventriculaire, cisternal, sous-dural)	01.59.29↔	Autre destruction de tissus ou de lésion du cerveau, autre
01.39.42↔	Enlèvement de réservoir de liquide céphalo-rachidien (ventriculaire, cisternal, sous-dural)	01.59.99↔	Autre excision ou destruction de lésion ou de tissus du cerveau, autre
01.39.50↔	Enlèvement d'implant intracrânien	02.14↔	Excision du plexus choroïde
01.39.99↔	Autre incision du cerveau, autre	02.93.30↔	Implantation ou remplacement d'électrode(s) de neurostimulateur intracrânien, SAP
01.51.00↔	Excision de tissu ou de lésion méningée cérébrale, SAP	02.93.31↔	Implantation ou remplacement de micro-électrode(s) temporaire (s) de dérivation et de stimulation monoculaire
01.51.10↔	Excision de tissu tumoral des méninges cérébrales avec préparation de tissus adjacents infiltrés	02.93.32↔	Implantation ou remplacement de micro-électrode(s) temporaire (s) de dérivation et de stimulation multiloculaire
01.51.99↔	Excision de tissu ou de lésion méningée cérébrale, autre	02.93.33↔	Implantation ou remplacement de micro-électrode(s) permanente(s) de dérivation et de stimulation monoculaire
01.52.00↔	Hémisphérectomie, SAP		

02.93.34↔	Implantation ou remplacement de micro-électrode(s) permanente(s) de dérivation et de stimulation multiloculaire	02.99.40↔	Implantation ou remplacement de neuroprothèse
02.93.39↔	Implantation ou remplacement d'électrode(s) de neurostimulateur intracrânien, autre	02.99.41↔	Révision sans remplacement de neuroprothèse
02.93.40↔	Révision sans remplacement d'électrode(s) de neurostimulateur intracrânien, SAP	02.99.50↔	Implantation et enlèvement de système de cathéter à ballonnet pour brachythérapie intracérébrale
02.93.41↔	Révision sans remplacement d'électrode(s) de neurostimulateur intracrânien, stéréotaxique, système permanent à une électrode pour stimulation permanente	02.99.90↔	Autre opération stéréotaxique du crâne, du cerveau et des méninges cérébrales
02.93.42↔	Révision sans remplacement d'électrode(s) de neurostimulateur intracrânien, stéréotaxique, système permanent à plusieurs électrodes pour stimulation permanente	92.39.00↔	Autre radiochirurgie stéréotaxique, SAP
02.93.49↔	Révision sans remplacement d'électrode(s) de neurostimulateur intracrânien, autre	92.39.01↔	Autre radiothérapie de haut voltage, radiochirurgie stéréotaxique, fractionnée, cérébrale, SAP
02.96↔	Insertion d'électrodes sphénoïdales	92.39.11↔	Autre radiothérapie de haut voltage, radiochirurgie stéréotaxique, fractionnée, extracérébrale, SAP
02.99.10↔	Interventions stéréotaxiques au niveau du liquide céphalo-rachidien	92.39.20↔	Autre radiothérapie de haut voltage, radiochirurgie stéréotaxique, fractionnée: cérébrale, radiothérapie à intensité modulée
02.99.11↔	Implantation et explantation stéréotaxique de matériel radioactif en tant qu'intervention indépendante	92.39.21↔	Autre radiothérapie de haut voltage, radiochirurgie stéréotaxique, fractionnée: cérébrale, Intensity Modulated Arc Therapy (IMAT).
02.99.12↔	Implantation stéréotaxique de tissus dans le crâne, le cerveau et les méninges cérébrales	92.39.22↔	Autre radiothérapie de haut voltage, radiochirurgie stéréotaxique, fractionnée: cérébrale, guidée par l'image
02.99.13↔	Instillation stéréotaxique de médicaments en tant qu'intervention indépendante	92.39.29↔	Autre radiothérapie de haut voltage, radiochirurgie stéréotaxique, fractionnée, extracérébrale, autre
02.99.14↔	Implantation, révision ou remplacement stéréotaxique de cathéter(s) intracérébral(aux) pour perfusion intraventriculaire	92.39.30↔	Autre radiothérapie de haut voltage, radiochirurgie stéréotaxique, fractionnée: extracérébrale, radiothérapie avec modulation d'intensité
02.99.20↔	Conversion d'une dérivation (drainage) de liquide céphalo-rachidien en une dérivation multiple	92.39.31↔	Autre radiothérapie de haut voltage, radiochirurgie stéréotaxique, fractionnée: extracérébrale, Intensity Modulated Arc Therapy (IMAT).
02.99.29↔	Autre révision et enlèvement de dérivation de liquide céphalo-rachidien	92.39.32↔	Autre radiothérapie de haut voltage, radiochirurgie stéréotaxique, fractionnée: extracérébrale, guidée par l'image
02.99.30↔	Implantation ou remplacement de capteur de mesure intracrânien	92.39.39↔	Autre radiothérapie de haut voltage, radiochirurgie stéréotaxique, fractionnée, extracérébrale, autre
02.99.31↔	Révision sans remplacement de capteur de mesure intracrânien		

ADRG B02**Craniotomie complexe ou opération de la colonne vertébrale**

(Au moins un(e) procédure dans le tableau B02-1 et (PCCL > 3 ou au moins un(e) procédure dans le tableau B02-2) ou procédure dans le tableau B02-3) et (au moins un(e) procédure dans le tableau B02-4 ou PCCL > 3 ou Procédures de complications)

DRG B02A**Craniotomie complexe ou opération de la colonne vertébrale avec radiothérapie, plus de 8 séances d'irradiation**

Au moins neuf procédures dans le tableau B02-5

DRG B02B**Craniotomie complexe ou opération de la colonne vertébrale, âge < 6 ans ou âge < 18 ans avec grande intervention intracrânienne, avec CC extrêmement sévères**

(Âge < 6 années ou Âge < 18 années et procédure dans le tableau B02-6) et PCCL > 3

DRG B02C**Craniotomie complexe ou opération de la colonne vertébrale avec radiothérapie < 9 séances d'irradiation, monitoring intraopératoire, procédures de complication ou grande intervention intracrânienne**

Au moins un(e) procédure dans le tableau B02-7 ou procédure dans le tableau B02-6 ou Procédures de complications

DRG B02D**Craniotomie complexe ou opération de la colonne vertébrale****procédure B02-1**

00.65.00↔	Insertion percutanée d'autre(s) stent(s) vasculaire(s) intracrânien(s), SAP	01.14.00↔	Biopsie du cerveau à ciel ouvert, SAP
00.65.11↔	Insertion transluminale percutanée de micro-stent(s) vasculaires intracrâniens	01.14.10↔	Biopsie stéréotaxique du cerveau à ciel ouvert
00.65.99↔	Insertion percutanée d'autre(s) stent(s) vasculaire(s) intracrânien(s), autre	01.14.99↔	Biopsie du cerveau à ciel ouvert, autre
01.12.00↔	Biopsie de méninges cérébrales à ciel ouvert, SAP	01.15↔	Biopsie du crâne
01.12.10↔	Biopsie stéréotaxique de méninges cérébrales, à ciel ouvert	01.21↔	Incision et drainage de sinus crânien
01.12.99↔	Biopsie de méninges cérébrales à ciel ouvert, autre	01.23.00↔	Réouverture de site de craniotomie [Recraniotomie], SAP
		01.23.10↔	Recraniotomie avec mise en place de drain
		01.23.20↔	Recraniotomie avec ablation de matériel alloplastique ou de réservoir médicamenteux des os crâniens

01.23.21↔	Recraniotomie avec ablation de matériel alloplastique ou de réservoir médicamenteux de l'espace épidural	01.39.30↔	Autre incision du cerveau, extraction de corps étranger intracérébral
01.23.29↔	Recraniotomie avec ablation d'autre matériel	01.39.40↔	Mise en place de dispositif de drainage externe de liquide céphalo-rachidien (ventriculaire, cisternal, sous-dural)
01.23.99↔	Recraniotomie, autre	01.39.41↔	Mise en place de réservoir de liquide céphalo-rachidien (ventriculaire, cisternal, sous-dural)
01.24.00↔	Autre craniotomie, SAP	01.39.42↔	Enlèvement de réservoir de liquide céphalo-rachidien (ventriculaire, cisternal, sous-dural)
01.24.10↔	Autre craniotomie avec décompression	01.39.50↔	Enlèvement d'implant intracrânien
01.24.11↔	Autre craniotomie pour évacuation d'hématome épidural	01.39.99↔	Autre incision du cerveau, autre
01.24.12↔	Autre craniotomie pour évacuation d'empyème épidural	01.51.00↔	Excision de tissu ou de lésion méningée cérébrale, SAP
01.24.13↔	Autre craniotomie, insertion de matériel alloplastique ou de réservoir médicamenteux dans les os crâniens ou l'espace épidural	01.51.10↔	Excision de tissu tumoral des méninges cérébrales avec préparation de tissus adjacents infiltrés
01.24.14↔	Autre craniotomie, ablation de matériel alloplastique ou de réservoir médicamenteux des os crâniens ou de l'espace épidural	01.51.99↔	Excision de tissu ou de lésion méningée cérébrale, autre
01.24.15↔	Autre craniotomie, extraction de corps étranger des os crâniens ou de l'espace épidural	01.52.00↔	Hémisphérectomie, SAP
01.24.16↔	Autre craniotomie pour autre drainage de liquide épidural ou pour d'autres raisons	01.52.10↔	Hémisphérectomie, tissu intracérébral de tumeur cérébrale primaire
01.24.20↔	Craniotomie, abord par la calotte crânienne, SAP	01.52.11↔	Hémisphérectomie, tissu intracérébral de tumeur cérébrale d'origine non cérébrale
01.24.22↔	Craniotomie stéréotaxique, abord par la calotte crânienne	01.52.99↔	Hémisphérectomie, autre
01.24.29↔	Craniotomie, abord par la calotte crânienne, autre	01.53.00↔	Lobectomie du cerveau, SAP
01.24.30↔	Abord de la base du crâne, SAP	01.53.10↔	Lobectomie du cerveau, tissu intracérébral de tumeur cérébrale primaire
01.24.31↔	Abord de la base du crâne, voie transorale	01.53.11↔	Lobectomie du cerveau, tissu intracérébral de tumeur cérébrale d'origine non cérébrale
01.24.32↔	Abord de la base du crâne, voie transorale, avec division du voile du palais	01.53.99↔	Lobectomie du cerveau, autre
01.24.33↔	Abord de la base du crâne, voie transorale, avec division du voile du palais ainsi que du palais osseux	01.59.00↔	Autre excision ou destruction de tissus ou de lésion du cerveau, SAP
01.24.34↔	Abord de la base du crâne, voie transsphénoïdale	01.59.10↔	Autre excision de tissu intracérébral de tumeur cérébrale primaire
01.24.35↔	Abord de la base du crâne, voie transethmoïdale	01.59.11↔	Autre excision de tissu intracérébral de tumeur cérébrale d'origine non cérébrale
01.24.36↔	Abord de la base du crâne, voie transmastoiïdienne	01.59.12↔	Autre excision de tissus ou de lésion du cerveau, débridement de contusion cérébrale
01.24.37↔	Abord de la base du crâne, voie translabyrinthique	01.59.19↔	Autre excision de tissus ou de lésion du cerveau, autre
01.24.38↔	Abord de la base du crâne, voie transpyramidale	01.59.20↔	Autre destruction de tissu intracérébral de tumeur cérébrale primaire
01.24.39↔	Abord de la base du crâne, autre	01.59.21↔	Autre destruction de tissu intracérébral de tumeur cérébrale d'origine non cérébrale
01.24.3a↔	Abord de la base du crâne, voie transcondyloïde	01.59.29↔	Autre destruction de tissus ou de lésion du cerveau, autre
01.24.3b↔	Abord de la base du crâne, voie transorbitaire	01.59.99↔	Autre excision ou destruction de lésion ou de tissus du cerveau, autre
01.24.3c↔	Abord de la base du crâne, avec ostéotomie type Le Fort I	01.6x.10↔	Excision et destruction de tissu tumoral de la base du crâne
01.24.3d↔	Abord de la base du crâne, voie transnasale-transcribriforme	01.6x.11↔	Excision et destruction de tissu tumoral de la calotte crânienne
01.24.3e↔	Abord de la base du crâne, voie transnasale-transclivale	01.6x.20↔	Excision et destruction d'autre tissu pathologique de la base du crâne
01.24.3f↔	Abord de la base du crâne, voie transorale-transclivale	01.6x.21↔	Excision et destruction d'autre tissu pathologique de la calotte crânienne
01.24.3g↔	Abord de la base du crâne, voie transnasale-transptérygoïdienne	01.6x.22↔	Excision et destruction d'autre tissu pathologique de la base et de la calotte crâniennes (avec méninges)
01.24.99↔	Autre craniotomie, autre	02.01↔	Ouverture de suture crânienne
01.25.00↔	Autre craniectomie, SAP	02.02↔	Élévation de fragments osseux résultant de fracture du crâne
01.25.10↔	Autre craniectomie avec décompression	02.03↔	Confection de volet osseux crânien
01.25.11↔	Autre craniectomie pour évacuation d'hématome épidural	02.04.00↔	Grefte d'os crânien, SAP
01.25.12↔	Autre craniectomie pour évacuation d'empyème épidural	02.04.10↔	Grefte d'os crânien, voûte du crâne
01.25.13↔	Autre craniectomie, extraction de corps étranger des os crâniens ou de l'espace épidural	02.04.99↔	Grefte d'os crânien, autre
01.25.14↔	Autre craniectomie, insertion de matériel alloplastique ou de réservoir médicamenteux dans les os crâniens ou l'espace épidural	02.05.00↔	Insertion de plaques osseuses crâniennes, SAP
01.25.19↔	Autre craniectomie pour drainage de liquide épidural ou pour d'autres raisons	02.05.10↔	Insertion d'un implant CAD au niveau des os de la boîte crânienne sans participation des os de la face, défaut simple
01.25.20↔	Autre craniectomie, recraniectomie avec mise en place de drain	02.05.11↔	Insertion d'un implant CAD au niveau des os de la boîte crânienne sans participation des os de la face, défaut important ou complexe
01.25.21↔	Autre craniotomie, recraniectomie pour ablation de matériel alloplastique ou de réservoir médicamenteux des os crâniens ou de l'espace épidural	02.05.20↔	Insertion d'un implant CAD au niveau des os de la boîte crânienne avec participation orbitaire, temporale ou frontale, jusqu'à 2 régions
01.25.99↔	Autre craniectomie, autre	02.05.30↔	Insertion d'un implant CAD au niveau des os de la boîte crânienne avec participation de plusieurs régions de la face, 3 régions et plus
01.26↔	Insertion et remplacement de cathéter dans la cavité crânienne ou le tissu cérébral	02.05.41↔	Réinsertion de plaque osseuse autologue au niveau de la boîte crânienne
01.29.00↔	Révision sans remplacement de cathéter(s) de la cavité crânienne ou de tissu cérébral, SAP	02.05.99↔	Insertion de plaques osseuses crâniennes, autre
01.29.10↔	Révision stéréotaxique sans remplacement de cathéter(s) intracérébral(aux) pour perfusion intraventriculaire	02.06.00↔	Autre ostéoplastie crânienne, SAP
01.29.99↔	Révision sans remplacement de cathéter(s) de la cavité crânienne ou de tissu cérébral, autre		
01.39.00↔	Autre incision du cerveau, SAP		
01.39.19↔	Autre incision du cerveau, évacuation d'autre liquide intracérébral		
01.39.29↔	Autre incision du cerveau, évacuation stéréotaxique d'autre liquide intracrânien		

02.06.10↔	Cranioplastie fronto-orbitaire pour transposition	02.99.50↔	Implantation et enlèvement de système de cathéter à ballonnet pour brachythérapie intracérébrale
02.06.20↔	Reconstruction de la boîte crânienne sans participation des os faciaux, avec un implant simple (ciment osseux, matériau alloplastique)	02.99.90↔	Autre opération stéréotaxique du crâne, du cerveau et des méninges cérébrales
02.06.30↔	Reconstruction de la boîte crânienne et des os faciaux avec un implant simple (ciment osseux, matériau alloplastique)	04.01.00↔	Excision de neurinome du nerf auditif, SAP
02.06.99↔	Autre ostéoplastie crânienne (cranioplastie), autre	04.01.10↔	Excision de neurinome du nerf auditif par craniotomie
02.07↔	Enlèvement de plaque crânienne	04.01.11↔	Excision de neurinome du nerf auditif, par voie translabyrinthique
02.11↔	Suture simple de la dure-mère cérébrale	04.01.99↔	Excision de neurinome du nerf auditif, autre
02.12.00↔	Autre réparation de méninges cérébrales, SAP	04.41↔	Décompression de la racine du nerf trijumeau
02.12.10↔	Autre réparation de méninges cérébrales sans cranioplastie	07.13.00↔	Biopsie de la glande hypophyse, par voie transfrontale, SAP
02.12.20↔	Autre réparation de méninges cérébrales avec cranioplastie	07.13.10↔	Biopsie fermée [percutanée] [à l'aiguille] de la glande hypophyse, par voie transfrontale
02.12.21↔	Autre duroplastie avec cranioplastie de la convexité	07.13.11↔	Biopsie ouverte de la glande hypophyse, par voie transfrontale
02.12.22↔	Autre duroplastie avec cranioplastie de la charnière crânio-cervicale	07.13.12↔	Biopsie stéréotaxique de la glande hypophyse, par voie transfrontale
02.12.31↔	Duroplastie fronto-basale avec lambeau pédiculé	07.13.99↔	Biopsie de la glande hypophyse par voie transfrontale, autre
02.12.99↔	Autre réparation de méninges cérébrales, autre	07.14.00↔	Biopsie de la glande hypophyse par voie transsphénoïdale, SAP
02.13↔	Ligature de vaisseaux méningés	07.14.10↔	Biopsie fermée [percutanée] [à l'aiguille] de la glande hypophyse par voie transsphénoïdale
02.14↔	Excision du plexus choroïde	07.14.11↔	Biopsie ouverte de la glande hypophyse, par voie transsphénoïdale
02.51.00↔	Synangiose, SAP	07.14.12↔	Biopsie stéréotaxique de la glande hypophyse, par voie transsphénoïdale
02.51.11↔	EDAS (encéphalo-duro-artério-synangiose)	07.14.99↔	Biopsie de la glande hypophyse par voie transsphénoïdale, autre
02.51.12↔	EDAS (encéphalo-duro-artério-synangiose), application de la dure-mère inversée sur le cortex cérébral	07.15↔	Biopsie de glande hypophyse, par voie non précisée
02.51.13↔	EDAS (encéphalo-duro-artério-synangiose), application d'une artère et de la dure-mère inversée sur le cortex cérébral	07.17.00↔	Biopsie de la glande pinéale, SAP
02.51.14↔	EMS (encéphalo-myo-synangiose)	07.17.10↔	Biopsie fermée [percutanée] [à l'aiguille] de la glande pinéale
02.51.15↔	EGPS (encéphalo-galéo-périosto-synangiose)	07.17.11↔	Biopsie ouverte de la glande pinéale
02.51.99↔	Synangiose, autre	07.17.12↔	Biopsie stéréotaxique de la glande pinéale
02.92↔	Réparation du cerveau	07.17.99↔	Biopsie de la glande pinéale, autre
02.93.30↔	Implantation ou remplacement d'électrode(s) de neurostimulateur intracrânien, SAP	07.51↔	Exploration du champ épiphysaire
02.93.31↔	Implantation ou remplacement de micro-électrode(s) temporaire(s) de dérivation et de stimulation monoculaire	07.52↔	Incision de l'épiphyse
02.93.32↔	Implantation ou remplacement de micro-électrode(s) temporaire(s) de dérivation et de stimulation multiloculaire	07.53↔	Excision partielle de l'épiphyse
02.93.33↔	Implantation ou remplacement de micro-électrode(s) permanente(s) de dérivation et de stimulation monoculaire	07.54↔	Excision totale de l'épiphyse
02.93.34↔	Implantation ou remplacement de micro-électrode(s) permanente(s) de dérivation et de stimulation multiloculaire	07.59↔	Autres opérations de l'épiphyse
02.93.39↔	Implantation ou remplacement d'électrode(s) de neurostimulateur intracrânien, autre	07.61↔	Excision partielle de l'hypophyse par voie sous-frontale
02.93.40↔	Révision sans remplacement d'électrode(s) de neurostimulateur intracrânien, SAP	07.62↔	Excision partielle de l'hypophyse, voie transsphénoïdale
02.93.41↔	Révision sans remplacement d'électrode(s) de neurostimulateur intracrânien, stéréotaxique, système permanent à une électrode pour stimulation permanente	07.63↔	Excision partielle de l'hypophyse, approche non précisée
02.93.42↔	Révision sans remplacement d'électrode(s) de neurostimulateur intracrânien, stéréotaxique, système permanent à plusieurs électrodes pour stimulation permanente	07.64↔	Excision totale de l'hypophyse, voie sous-frontale
02.93.49↔	Révision sans remplacement d'électrode(s) de neurostimulateur intracrânien, autre	07.65↔	Excision totale de l'hypophyse, voie transsphénoïdale
02.93.51↔	Ablation d'électrode(s) de neurostimulateur intracrânien	07.68↔	Excision totale de l'hypophyse, autre voie précisée
02.96↔	Insertion d'électrodes sphénoïdales	07.69↔	Excision totale de l'hypophyse, approche non précisée
02.99.10↔	Interventions stéréotaxiques au niveau du liquide céphalo-rachidien	07.71↔	Exploration de la fosse hypophysaire
02.99.11↔	Implantation et explantation stéréotaxique de matériel radioactif en tant qu'intervention indépendante	07.72↔	Incision de l'hypophyse
02.99.12↔	Implantation stéréotaxique de tissus dans le crâne, le cerveau et les méninges cérébrales	07.79↔	Autre opération de l'hypophyse
02.99.13↔	Instillation stéréotaxique de médicaments en tant qu'intervention indépendante	16.01↔	Orbitotomie avec volet osseux
02.99.14↔	Implantation, révision ou remplacement stéréotaxique de cathéter(s) intracérébral(aux) pour perfusion intraventriculaire	16.02↔	Orbitotomie avec l'insertion d'implant orbitaire
02.99.20↔	Conversion d'une dérivation (drainage) de liquide céphalo-rachidien en une dérivation multiple	16.09↔	Autre orbitotomie
02.99.29↔	Autre révision et enlèvement de dérivation de liquide céphalo-rachidien	16.51.00↔	Exentération d'orbite avec ablation de structure adjacente, SAP
02.99.30↔	Implantation ou remplacement de capteur de mesure intracrânien	16.51.10↔	Exentération d'orbite avec ablation de structure adjacente, avec conservation de la peau palpébrale
02.99.31↔	Révision sans remplacement de capteur de mesure intracrânien	16.51.11↔	Exentération d'orbite avec ablation de structure adjacente, sans conservation de la peau palpébrale
02.99.40↔	Implantation ou remplacement de neuroprothèse	16.51.99↔	Exentération d'orbite avec ablation de structure adjacente, autre
02.99.41↔	Révision sans remplacement de neuroprothèse	16.52.00↔	Exentération d'orbite avec enlèvement thérapeutique d'os de l'orbite, SAP
		16.52.10↔	Exentération d'orbite avec enlèvement thérapeutique d'os de l'orbite, avec conservation de la peau palpébrale
		16.52.11↔	Exentération d'orbite avec enlèvement thérapeutique d'os de l'orbite, sans conservation de la peau palpébrale
		16.52.99↔	Exentération d'orbite avec enlèvement thérapeutique d'os de l'orbite, autre
		16.59.00↔	Autre exentération d'orbite, SAP
		16.59.10↔	Autre exentération d'orbite avec conservation de la peau palpébrale
		16.59.11↔	Autre exentération d'orbite sans conservation de la peau palpébrale
		16.59.99↔	Autre exentération d'orbite, autre
		16.63↔	Révision de cavité d'énucléation avec greffe

16.64↔	Autre révision de cavité d'énucléation	20.23.12↔	Tympanotomie avec scellement de la membrane de la fenêtre ronde et/ou ovale
16.66↔	Autre révision après exentération de cavité orbitaire	20.23.13↔	Tympanotomie exploratoire
18.71.00↔	Reconstruction du pavillon de l'oreille, SAP	20.23.99↔	Incision de l'oreille moyenne, autre
18.71.10↔	Reconstruction du pavillon de l'oreille, partielle, SAP	20.41↔	Mastoidectomie simple
18.71.11↔	Reconstruction du pavillon de l'oreille, partielle, avecpanseur tissulaire	20.42.00↔	Mastoidectomie radicale, SAP
18.71.12↔	Reconstruction du pavillon de l'oreille, partielle, avec lambeau aponévrotique	20.42.10↔	Mastoidectomie, avec libération du canal fascial, sans décompression du nerf
18.71.13↔	Reconstruction du pavillon de l'oreille, partielle, avec greffe de cartilage	20.42.11↔	Mastoidectomie, avec libération du canal fascial, avec décompression du nerf
18.71.14↔	Reconstruction du pavillon de l'oreille, partielle, avec lambeau microvasculaire	20.42.20↔	Mastoidectomie, résection subtotala de l'os pétreux (pétresectomie subtotala), SAP
18.71.19↔	Reconstruction du pavillon de l'oreille, partielle, autre	20.42.21↔	Mastoidectomie, résection subtotala de l'os pétreux (pétresectomie subtotala), sans oblitération
18.71.20↔	Reconstruction du pavillon de l'oreille, totale, SAP	20.42.22↔	Mastoidectomie, résection subtotala de l'os pétreux (pétresectomie subtotala), avec oblitération de tissus adipeux
18.71.21↔	Reconstruction du pavillon de l'oreille, totale, avecpanseur tissulaire	20.42.23↔	Mastoidectomie, résection subtotala de l'os pétreux (pétresectomie subtotala), avec oblitération de tissus musculaires
18.71.22↔	Reconstruction du pavillon de l'oreille, totale, avec lambeau aponévrotique	20.42.24↔	Mastoidectomie, résection subtotala de l'os pétreux (pétresectomie subtotala), avec oblitération de tissus adipeux et musculaires
18.71.23↔	Reconstruction du pavillon de l'oreille, totale, avec greffe de cartilage	20.42.30↔	Mastoidectomie, résection partielle de l'os pétreux, SAP
18.71.24↔	Reconstruction du pavillon de l'oreille, totale, avec lambeau microvasculaire	20.42.31↔	Mastoidectomie, résection partielle de l'os pétreux, sans oblitération
18.71.29↔	Reconstruction du pavillon de l'oreille, totale, autre	20.42.32↔	Mastoidectomie, résection partielle de l'os pétreux, avec oblitération de tissus adipeux
18.71.30↔	Implantation de matériel alloplastique dans la reconstruction du pavillon de l'oreille	20.42.33↔	Mastoidectomie, résection partielle de l'os pétreux, avec oblitération de tissus musculaires
18.71.99↔	Reconstruction du pavillon de l'oreille, autre	20.42.34↔	Mastoidectomie, résection partielle de l'os pétreux, avec oblitération de tissus adipeux et musculaires
19.11↔	Stapédectomie et plastie de l'étrier avec mise en place et ajustement d'une prothèse de l'étrier	20.42.99↔	Mastoidectomie radicale, autre
19.19.00↔	Autre stapédectomie et plastie de l'étrier, SAP	20.51.00↔	Excision de lésion de l'oreille moyenne, SAP
19.19.10↔	Stapédectomie, avec remplacement de l'étrier par implant autologue	20.51.10↔	Excision de lésion de la cavité tympanique
19.19.11↔	Stapédectomie, avec remplacement de l'étrier par implant alloplastique	20.51.11↔	Excision de lésion de l'apex pyramidal
19.19.12↔	Malléostapédotomie	20.51.12↔	Excision de lésion de la base de l'oreille
19.19.99↔	Autre stapédectomie et plastie de l'étrier, autre	20.51.99↔	Excision de lésion de l'oreille moyenne, autre
19.21↔	Révision de stapédotomie, de stapédectomie et de plastie de l'étrier, avec remplacement de l'enclume	20.79.00↔	Autre incision, excision et destruction de l'oreille interne, SAP
19.29.00↔	Autre révision de stapédotomie, de stapédectomie et de plastie de l'étrier, SAP	20.79.10↔	Excision de lésion du labyrinthe
19.29.10↔	Autre révision de stapédotomie et de stapédectomie avec prothèse de l'étrier	20.79.11↔	Cochléosaccotomie
19.29.11↔	Autre révision de stapédotomie et de stapédectomie avec prothèse de l'étrier par implant autologue	20.79.20↔	Labyrinthectomie transtympanique
19.29.12↔	Autre révision de stapédotomie et de stapédectomie avec prothèse de l'étrier par implant alloplastique	20.79.21↔	Labyrinthectomie transmastoïdienne
19.29.13↔	Autre révision de stapédectomie avec plastie de l'étrier (sans remplacement de l'enclume)	20.79.22↔	Destruction transtympanique du labyrinthe
19.29.99↔	Autre révision de stapédotomie, de stapédectomie et de plastie de l'étrier, autre	20.79.23↔	Destruction transmastoïdienne du labyrinthe
19.52↔	Tympanoplastie de type II	20.79.99↔	Autre incision, excision et destruction de l'oreille interne, autre
19.53↔	Tympanoplastie de type III	20.92↔	Révision de mastoidectomie
19.54↔	Tympanoplastie de type IV	20.99.00↔	Autres opérations de l'oreille moyenne et interne, SAP
19.55↔	Tympanoplastie de type V	20.99.10↔	Implantation d'ancrages osseux dans l'os pétreux, l'oreille moyenne ou interne
19.56.00↔	Tympanoplastie et ossiculoplastie, SAP	20.99.20↔	Fermeture de fistule labyrinthique
19.56.10↔	Tympanoplastie avec antrotomie, atticotomie, attico-antrotomie ou mastoidectomie sans implantation de prothèse ou avec remplacement d'osselet par implant autologue	20.99.30↔	Enlèvement d'implant cochléaire ou d'aide auditive implantable
19.56.11↔	Tympanoplastie avec antrotomie, atticotomie, attico-antrotomie ou mastoidectomie avec greffe d'implant alloplastique, allogène ou xénogène	20.99.99↔	Autres opérations de l'oreille moyenne et interne, autre
19.56.20↔	Tympanoplastie avec réalisation d'une cavité d'évidement (cavité ouverte), sans implantation de prothèse ou avec remplacement d'osselet par implant autologue	22.51↔	Ethmoïdotomie
19.56.21↔	Tympanoplastie avec réalisation d'une cavité d'évidement (cavité ouverte), avec greffe d'implant alloplastique, allogène ou xénogène	22.52↔	Sphénoïdotomie
19.56.99↔	Tympanoplastie et ossiculoplastie, autre	22.63.00↔	Ethmoïdectomie, SAP
19.6↔	Révision de tympanoplastie	22.63.10↔	Ethmoïdectomie, abord externe
20.23.00↔	Incision de l'oreille moyenne, SAP	22.63.11↔	Ethmoïdectomie par voie intranasale ou transmaxillaire
20.23.10↔	Antrotomie	22.63.99↔	Ethmoïdectomie, autre
20.23.11↔	Atticotomie	22.64↔	Sphénoïdectomie
		38.61↔	Autre excision de vaisseaux intracrâniens
		39.28↔	Pontage ou shunt vasculaire extra-intracrânien
		39.2a↔	Pontage ou shunt vasculaire intra-intracrânien
		39.51.00↔	Clippage d'anévrisme, SAP
		39.51.11↔	Clippage d'anévrisme intracrânien
		39.51.99↔	Clippage d'anévrisme, autre
		39.72.00↔	Réparation ou occlusion endovasculaire des vaisseaux de la tête et du cou, SAP
		39.72.10↔	Embolisation sélective de vaisseaux intracrâniens, SAP
		39.72.11↔	Embolisation sélective de vaisseaux intracrâniens, avec particules ou spires métalliques

39.72.12↔	Embolisation sélective de vaisseaux intracrâniens, avec liquides embolisants, ballonnets détachables ou filtres (parapluie)	39.79.34↔	Embolisation sélective par liquides embolisants, vaisseaux thoraciques
39.72.13↔	Embolisation sélective de vaisseaux intracrâniens par des stents utilisés comme flow-diverter	39.79.35↔	Embolisation sélective par liquides embolisants, vaisseaux viscéraux
39.72.14↔	Embolisation sélective de vaisseaux intracrâniens, avec matériel embolisant adhésif	39.79.36↔	Embolisation sélective par liquides embolisants, vaisseaux abdominaux
39.72.19↔	Embolisation sélective de vaisseaux intracrâniens, autre	39.79.38↔	Embolisation sélective par liquides embolisants, vaisseaux rachidiens
39.72.20↔	Embolisation sélective de vaisseaux extracrâniens de la tête et du cou, SAP	39.79.39↔	Embolisation sélective par liquides embolisants, autres vaisseaux, autre
39.72.21↔	Embolisation sélective de vaisseaux extracrâniens de la tête et du cou, avec particules ou spires métalliques	39.79.40↔	Embolisation sélective par ballonnets détachables, autres vaisseaux, SAP
39.72.22↔	Embolisation sélective de vaisseaux extracrâniens de la tête et du cou avec liquides embolisants, ballonnets détachables ou filtres (parapluie)	39.79.41↔	Embolisation sélective par ballonnets détachables, vaisseaux du membre supérieur
39.72.24↔	Embolisation sélective de vaisseaux extracrâniens de la tête et du cou, avec matériel embolisant adhésif	39.79.42↔	Embolisation sélective par ballonnets détachables, aorte
39.72.29↔	Embolisation sélective de vaisseaux extracrâniens de la tête et du cou, autre	39.79.44↔	Embolisation sélective par ballonnets détachables, vaisseaux thoraciques
39.72.30↔	Embolisation transluminale percutanée de malformation vasculaire par microcathéter, SAP	39.79.45↔	Embolisation sélective par ballonnets détachables, vaisseaux viscéraux
39.72.31↔	Embolisation transluminale percutanée de malformation vasculaire par microcathéter, utilisation d'un microcathéter	39.79.46↔	Embolisation sélective par ballonnets détachables, vaisseaux abdominaux
39.72.32↔	Embolisation transluminale percutanée de malformation vasculaire par microcathéter, utilisation de deux microcathéters	39.79.47↔	Embolisation sélective par ballonnets détachables, vaisseaux rachidiens
39.72.33↔	Embolisation transluminale percutanée de malformation vasculaire par microcathéter, utilisation de trois microcathéters	39.79.48↔	Embolisation sélective par ballonnets détachables, vaisseaux du membre inférieur
39.72.34↔	Embolisation transluminale percutanée de malformation vasculaire par microcathéter, utilisation de quatre microcathéters	39.79.49↔	Embolisation sélective par ballonnets détachables, autres vaisseaux, autre
39.72.35↔	Embolisation transluminale percutanée de malformation vasculaire par microcathéter, utilisation de cinq microcathéters	39.79.50↔	Embolisation sélective par filtres (parapluie), autres vaisseaux, SAP
39.72.36↔	Embolisation transluminale percutanée de malformation vasculaire par microcathéter, utilisation de 6 microcathéters et plus	39.79.51↔	Embolisation sélective par filtres (parapluie), vaisseaux du membre supérieur
39.72.99↔	Réparation ou occlusion endovasculaire des vaisseaux de la tête et du cou, autre	39.79.52↔	Embolisation sélective par filtres (parapluie), aorte
39.77.00↔	Intervention endovasculaire transluminale percutanée sur vaisseau(x) intracrânien(s), SAP	39.79.54↔	Embolisation sélective par filtres (parapluie), vaisseaux thoraciques
39.77.09↔	Intervention endovasculaire transluminale percutanée sur vaisseau(x) intracrânien(s), autre	39.79.55↔	Embolisation sélective par filtres (parapluie), vaisseaux viscéraux
39.77.10↔	Angioplastie percutanée à ballonnet de vaisseau(x) intracrânien(s)	39.79.56↔	Embolisation sélective par filtres (parapluie), vaisseaux abdominaux
39.77.20↔	Bladeangioplastie percutanée de vaisseau(x) intracrânien(s)	39.79.57↔	Embolisation sélective par filtres (parapluie), vaisseaux du membre inférieur
39.77.30↔	Angioplastie percutanée au laser de vaisseau(x) intracrânien(s)	39.79.58↔	Embolisation sélective par filtres (parapluie), vaisseaux rachidiens
39.77.40↔	Athérectomie percutanée de vaisseau(x) intracrânien(s)	39.79.59↔	Embolisation sélective par filtres (parapluie), autres vaisseaux, autre
39.77.60↔	Thrombectomie percutanée de vaisseau(x) intracrânien(s), SAP	39.79.60↔	Embolisation sélective par particules, autres vaisseaux, SAP
39.77.61↔	Thrombectomie percutanée à lame rotative de vaisseau(x) intracrânien(s)	39.79.61↔	Embolisation sélective par particules, vaisseaux du membre supérieur
39.77.62↔	Thrombectomie percutanée de vaisseau(x) intracrânien(s) assistée par stent	39.79.62↔	Embolisation sélective par particules, aorte
39.77.69↔	Thrombectomie percutanée de vaisseau(x) intracrânien(s), autre	39.79.64↔	Embolisation sélective par particules, vaisseaux thoraciques
39.77.80↔	Spasmolyse intra-artérielle transluminale percutanée lors de vasospasmes cérébrovasculaires	39.79.65↔	Embolisation sélective par particules, vaisseaux viscéraux
39.79.11↔	Implantation endovasculaire de greffe, vaisseaux viscéraux	39.79.66↔	Embolisation sélective par particules, vaisseaux abdominaux
39.79.12↔	Implantation endovasculaire de greffe, vaisseaux du bassin	39.79.67↔	Embolisation sélective par particules, vaisseaux du membre inférieur
39.79.13↔	Implantation endovasculaire de greffe, vaisseaux abdominaux	39.79.68↔	Embolisation sélective par particules, vaisseaux rachidiens
39.79.19↔	Implantation endovasculaire de greffe, autres vaisseaux, autre	39.79.69↔	Embolisation sélective par particules, autres vaisseaux, autre
39.79.20↔	Embolisation ou occlusion par coils, autres vaisseaux, SAP	39.79.70↔	Fermeture d'artères par cathéter au laser, autres vaisseaux, SAP
39.79.21↔	Embolisation ou occlusion par coils, vaisseaux du membre supérieur	39.79.71↔	Fermeture d'artères par cathéter au laser, artères du membre supérieur
39.79.22↔	Embolisation ou occlusion par coils, aorte	39.79.72↔	Fermeture d'artères par cathéter au laser, aorte
39.79.24↔	Embolisation ou occlusion par coils, vaisseaux thoraciques	39.79.74↔	Fermeture d'artères par cathéter au laser, vaisseaux thoraciques
39.79.25↔	Embolisation ou occlusion par coils, vaisseaux viscéraux	39.79.75↔	Fermeture d'artères par cathéter au laser, vaisseaux du membre inférieur
39.79.26↔	Embolisation ou occlusion par coils, vaisseaux abdominaux	39.79.76↔	Fermeture d'artères par cathéter au laser, vaisseaux viscéraux
39.79.27↔	Embolisation ou occlusion par coils, vaisseaux du membre inférieur	39.79.77↔	Fermeture d'artères par cathéter au laser, vaisseaux abdominaux
39.79.28↔	Embolisation ou occlusion par coils, vaisseaux rachidiens	39.79.79↔	Fermeture d'artères par cathéter au laser, autres vaisseaux, autre
39.79.29↔	Embolisation ou occlusion par coils, autres vaisseaux, autre	39.79.80↔	Fermeture d'artères par cathéter à radiofréquence, autres vaisseaux, SAP
39.79.30↔	Embolisation sélective par liquides embolisants, autres vaisseaux, SAP		
39.79.31↔	Embolisation sélective par liquides embolisants, vaisseaux du membre supérieur		
39.79.32↔	Embolisation sélective par liquides embolisants, aorte		

39.79.81↔	Fermeture d'artères par cathéter à radiofréquence, artères du membre supérieur	92.39.11↔	Autre radiothérapie de haut voltage, radiochirurgie stéréotaxique, fractionnée, extracérébrale, SAP
39.79.82↔	Fermeture d'artères par cathéter à radiofréquence, aorte	92.39.20↔	Autre radiothérapie de haut voltage, radiochirurgie stéréotaxique, fractionnée: cérébrale, radiothérapie à intensité modulée
39.79.84↔	Fermeture d'artères par cathéter à radiofréquence, vaisseaux thoraciques	92.39.21↔	Autre radiothérapie de haut voltage, radiochirurgie stéréotaxique, fractionnée: cérébrale, Intensity Modulated Arc Therapy (IMAT).
39.79.85↔	Fermeture d'artères par cathéter à radiofréquence, vaisseaux du membre inférieur	92.39.22↔	Autre radiothérapie de haut voltage, radiochirurgie stéréotaxique, fractionnée: cérébrale, guidée par l'image
39.79.86↔	Fermeture d'artères par cathéter à radiofréquence, vaisseaux viscéraux	92.39.29↔	Autre radiothérapie de haut voltage, radiochirurgie stéréotaxique, fractionnée, extracérébrale, autre
39.79.87↔	Fermeture d'artères par cathéter à radiofréquence, vaisseaux abdominaux	92.39.30↔	Autre radiothérapie de haut voltage, radiochirurgie stéréotaxique, fractionnée: extracérébrale, radiothérapie avec modulation d'intensité
39.79.89↔	Fermeture d'artères par cathéter à radiofréquence, autres vaisseaux, autre	92.39.31↔	Autre radiothérapie de haut voltage, radiochirurgie stéréotaxique, fractionnée: extracérébrale, Intensity Modulated Arc Therapy (IMAT).
76.92.20↔	Insertion d'un implant CAD au niveau des os de la face, sans participation de la boîte crânienne, jusqu'à 2 régions	92.39.32↔	Autre radiothérapie de haut voltage, radiochirurgie stéréotaxique, fractionnée: extracérébrale, guidée par l'image
76.92.21↔	Insertion d'un implant CAD au niveau des os de la face, sans participation de la boîte crânienne, 3 régions et plus	92.39.39↔	Autre radiothérapie de haut voltage, radiochirurgie stéréotaxique, fractionnée, extracérébrale, autre
76.92.30↔	Insertion d'implant CAD pour réparer un défaut maxillaire simple		
76.92.31↔	Insertion d'implant CAD pour réparer un défaut maxillaire important ou complexe		
92.39.00↔	Autre radiochirurgie stéréotaxique, SAP		
92.39.01↔	Autre radiothérapie de haut voltage, radiochirurgie stéréotaxique, fractionnée, cérébrale, SAP		

procédure B02-2

01.32.00↔	Lobotomie et tractotomie, SAP	01.59.99↔	Autre excision ou destruction de lésion ou de tissus du cerveau, autre
01.32.10↔	Lobotomie et tractotomie, cingulotomie	01.6x.11↔	Excision et destruction de tissu tumoral de la calotte crânienne
01.32.11↔	Lobotomie et tractotomie, transection sous-piale	01.6x.21↔	Excision et destruction d'autre tissu pathologique de la calotte crânienne
01.32.12↔	Lobotomie et tractotomie, lobotomie multiples	02.01↔	Ouverture de suture crânienne
01.32.20↔	Lobotomie et tractotomie, interruption stéréotaxique de systèmes de communication nerveuse	02.06.10↔	Cranioplastie fronto-orbitaire pour transposition
01.32.99↔	Lobotomie et tractotomie, autre	02.06.20↔	Reconstruction de la boîte crânienne sans participation des os faciaux, avec un implant simple (ciment osseux, matériau alloplastique)
01.39.10↔	Autre incision du cerveau pour évacuation d'hématome intracérébral	02.06.30↔	Reconstruction de la boîte crânienne et des os faciaux avec un implant simple (ciment osseux, matériau alloplastique)
01.39.11↔	Autre incision du cerveau pour évacuation d'abcès intracérébral	02.07↔	Enlèvement de plaque crânienne
01.39.20↔	Autre incision du cerveau, évacuation stéréotaxique d'hématome intracranien	02.12.10↔	Autre réparation de méninges cérébrales sans cranioplastie
01.39.21↔	Autre incision du cerveau, évacuation stéréotaxique d'abcès intracranien	02.12.20↔	Autre réparation de méninges cérébrales avec cranioplastie
01.41↔	Opération du thalamus	02.12.21↔	Autre duroplastie avec cranioplastie de la convexité
01.42↔	Opération du globus pallidum	02.12.22↔	Autre duroplastie avec cranioplastie de la charnière crânio-cervicale
01.51.00↔	Excision de tissu ou de lésion méningée cérébrale, SAP	02.13↔	Ligature de vaisseaux méningés
01.51.10↔	Excision de tissu tumoral des méninges cérébrales avec préparation de tissus adjacents infiltrés	02.14↔	Excision du plexus choroïde
01.51.99↔	Excision de tissu ou de lésion méningée cérébrale, autre	02.2↔	Ventriculostomie
01.52.00↔	Hémisphérectomie, SAP	02.51.00↔	Synangiose, SAP
01.52.10↔	Hémisphérectomie, tissu intracérébral de tumeur cérébrale primaire	02.51.11↔	EDAS (encéphalo-duro-artério-synangiose)
01.52.11↔	Hémisphérectomie, tissu intracérébral de tumeur cérébrale d'origine non cérébrale	02.51.12↔	EDAS (encéphalo-duro-artério-synangiose), application de la dure-mère inversée sur le cortex cérébral
01.52.99↔	Hémisphérectomie, autre	02.51.13↔	EDAS (encéphalo-duro-artério-synangiose), application d'une artère et de la dure-mère inversée sur le cortex cérébral
01.53.00↔	Lobectomie du cerveau, SAP	02.51.14↔	EMS (encéphalo-myo-synangiose)
01.53.10↔	Lobectomie du cerveau, tissu intracérébral de tumeur cérébrale primaire	02.51.15↔	EGPS (encéphalo-galéo-périosto-synangiose)
01.53.11↔	Lobectomie du cerveau, tissu intracérébral de tumeur cérébrale d'origine non cérébrale	02.51.99↔	Synangiose, autre
01.53.99↔	Lobectomie du cerveau, autre	02.92↔	Réparation du cerveau
01.59.00↔	Autre excision ou destruction de tissus ou de lésion du cerveau, SAP	02.93.30↔	Implantation ou remplacement d'électrode(s) de neurostimulateur intracranien, SAP
01.59.10↔	Autre excision de tissu intracérébral de tumeur cérébrale primaire	02.93.31↔	Implantation ou remplacement de micro-électrode(s) temporaire (s) de dérivation et de stimulation monoculaire
01.59.11↔	Autre excision de tissu intracérébral de tumeur cérébrale d'origine non cérébrale	02.93.32↔	Implantation ou remplacement de micro-électrode(s) temporaire (s) de dérivation et de stimulation multiloculaire
01.59.12↔	Autre excision de tissus ou de lésion du cerveau, débridement de contusion cérébrale	02.93.33↔	Implantation ou remplacement de micro-électrode(s) permanente(s) de dérivation et de stimulation monoculaire
01.59.19↔	Autre excision de tissus ou de lésion du cerveau, autre	02.93.34↔	Implantation ou remplacement de micro-électrode(s) permanente(s) de dérivation et de stimulation multiloculaire
01.59.20↔	Autre destruction de tissu intracérébral de tumeur cérébrale primaire	02.93.39↔	Implantation ou remplacement d'électrode(s) de neurostimulateur intracranien, autre
01.59.21↔	Autre destruction de tissu intracérébral de tumeur cérébrale d'origine non cérébrale	02.93.40↔	Révision sans remplacement d'électrode(s) de neurostimulateur intracranien, SAP
01.59.29↔	Autre destruction de tissus ou de lésion du cerveau, autre		

02.93.41↔	Révision sans remplacement d'électrode(s) de neurostimulateur intracrânien, stéréotaxique, système permanent à une électrode pour stimulation permanente	07.71↔	Exploration de la fosse hypophysaire
02.93.42↔	Révision sans remplacement d'électrode(s) de neurostimulateur intracrânien, stéréotaxique, système permanent à plusieurs électrodes pour stimulation permanente	07.72↔	Incision de l'hypophyse
02.93.49↔	Révision sans remplacement d'électrode(s) de neurostimulateur intracrânien, autre	07.79↔	Autre opération de l'hypophyse
02.96↔	Insertion d'électrodes sphénoïdales	38.01↔	Incision de vaisseaux intracrâniens
02.99.10↔	Interventions stéréotaxiques au niveau du liquide céphalo-rachidien	38.31↔	Résection de vaisseaux intracrâniens, avec anastomose
02.99.11↔	Implantation et explantation stéréotaxique de matériel radioactif en tant qu'intervention indépendante	38.41↔	Résection de vaisseaux intracrâniens, avec remplacement
02.99.12↔	Implantation stéréotaxique de tissus dans le crâne, le cerveau et les méninges cérébrales	38.61↔	Autre excision de vaisseaux intracrâniens
02.99.13↔	Instillation stéréotaxique de médicaments en tant qu'intervention indépendante	39.28↔	Pontage ou shunt vasculaire extra-intracrânien
02.99.14↔	Implantation, révision ou remplacement stéréotaxique de cathéter(s) intracérébral(aux) pour perfusion intraventriculaire	39.2a↔	Pontage ou shunt vasculaire intra-intracrânien
02.99.20↔	Conversion d'une dérivation (drainage) de liquide céphalo-rachidien en une dérivation multiple	39.51.00↔	Clippage d'anévrisme, SAP
02.99.29↔	Autre révision et enlèvement de dérivation de liquide céphalo-rachidien	39.51.11↔	Clippage d'anévrisme intracrânien
02.99.30↔	Implantation ou remplacement de capteur de mesure intracrânien	39.51.99↔	Clippage d'anévrisme, autre
02.99.31↔	Révision sans remplacement de capteur de mesure intracrânien	39.53↔	Réparation de fistule artério-veineuse
02.99.40↔	Implantation ou remplacement de neuroprothèse	92.20↔	Perfusion d'isotope radioactif liquide
02.99.41↔	Révision sans remplacement de neuroprothèse	92.21.00↔	Radiothérapie superficielle: SAP
02.99.50↔	Implantation et enlèvement de système de cathéter à ballonnet pour brachythérapie intracérébrale	92.21.01↔	Radiothérapie superficielle: jusqu'à 2 champs d'irradiation
02.99.90↔	Autre opération stéréotaxique du crâne, du cerveau et des méninges cérébrales	92.21.02↔	Radiothérapie superficielle: plus de 2 champs d'irradiation
04.01.00↔	Excision de neurinome du nerf auditif, SAP	92.22.00↔	Radiothérapie en orthovoltage: SAP
04.01.10↔	Excision de neurinome du nerf auditif par craniotomie	92.22.01↔	Radiothérapie en orthovoltage: jusqu'à 2 champs d'irradiation
04.01.11↔	Excision de neurinome du nerf auditif, par voie translabirinthique	92.22.02↔	Radiothérapie en orthovoltage: plus de 2 champs d'irradiation
04.01.99↔	Excision de neurinome du nerf auditif, autre	92.22.11↔	Radiothérapie peropératoire par rayons X, jusqu'à 300 kV
04.41↔	Décompression de la racine du nerf trijumeau	92.22.12↔	Radiothérapie peropératoire par rayons X, 300 kV - < 1 MV
07.13.00↔	Biopsie de la glande hypophyse, par voie transfrontale, SAP	92.22.19↔	Autre radiothérapie peropératoire par rayons X
07.13.10↔	Biopsie fermée [percutanée] [à l'aiguille] de la glande hypophyse, par voie transfrontale	92.23.00↔	Radiothérapie de haut voltage: SAP
07.13.11↔	Biopsie ouverte de la glande hypophyse, par voie transfrontale	92.23.01↔	Appareil de télécobalt, jusqu'à 2 champs d'irradiation
07.13.12↔	Biopsie stéréotaxique de la glande hypophyse, par voie transfrontale	92.23.02↔	Appareil de télécobalt, 3 à 4 champs d'irradiation
07.13.99↔	Biopsie de la glande hypophyse par voie transfrontale, autre	92.23.03↔	Appareil de télécobalt plus de 4 champs d'irradiation ou radiothérapie conformationnelle en 3D
07.14.00↔	Biopsie de la glande hypophyse par voie transsphénoïdale, SAP	92.23.08↔	Radiothérapie de haut voltage: autres isotopes
07.14.10↔	Biopsie fermée [percutanée] [à l'aiguille] de la glande hypophyse par voie transsphénoïdale	92.23.09↔	Autre appareil de télécobalt
07.14.11↔	Biopsie ouverte de la glande hypophyse, par voie transsphénoïdale	92.24.00↔	Téléradiothérapie à photons, accélérateur linéaire, SAP
07.14.12↔	Biopsie stéréotaxique de la glande hypophyse, par voie transsphénoïdale	92.24.01↔	Téléradiothérapie à photons, accélérateur linéaire, irradiation large
07.14.99↔	Biopsie de la glande hypophyse par voie transsphénoïdale, autre	92.24.02↔	Téléradiothérapie à photons, accélérateur linéaire, irradiation hémicorporelle
07.15↔	Biopsie de glande hypophyse, par voie non précisée	92.24.03↔	Téléradiothérapie à photons, accélérateur linéaire, irradiation corporelle totale
07.17.00↔	Biopsie de la glande pinéale, SAP	92.24.04↔	Téléradiothérapie à photons, accélérateur linéaire, radiothérapie peropératoire
07.17.10↔	Biopsie fermée [percutanée] [à l'aiguille] de la glande pinéale	92.24.09↔	Téléradiothérapie à photons, accélérateur linéaire, autre
07.17.11↔	Biopsie ouverte de la glande pinéale	92.24.11↔	Téléradiothérapie à photons, accélérateur linéaire, positionnement guidé par l'image (IGRT), jusqu'à 2 champs d'irradiation
07.17.12↔	Biopsie stéréotaxique de la glande pinéale	92.24.12↔	Téléradiothérapie à photons, accélérateur linéaire, positionnement guidé par l'image (IGRT), plus de 2 champs d'irradiation
07.17.99↔	Biopsie de la glande pinéale, autre	92.24.13↔	Téléradiothérapie à photons, accélérateur linéaire, positionnement guidé par l'image (IGRT), radiothérapie conformationnelle en 3D
07.51↔	Exploration du champ épiphysaire	92.24.14↔	Téléradiothérapie à photons, accélérateur linéaire, positionnement guidé par l'image (IGRT), radiothérapie avec modulation d'intensité
07.52↔	Incision de l'épiphysaire	92.24.21↔	Téléradiothérapie à photons, accélérateur linéaire, sans guidage par l'image, jusqu'à 2 champs d'irradiation
07.53↔	Excision partielle de l'épiphysaire	92.24.22↔	Téléradiothérapie à photons, accélérateur linéaire, sans guidage par l'image, plus de 2 champs d'irradiation
07.54↔	Excision totale de l'épiphysaire	92.24.23↔	Téléradiothérapie à photons, accélérateur linéaire, sans guidage par l'image, radiothérapie conformationnelle en 3D
07.59↔	Autres opérations de l'épiphysaire	92.24.24↔	Téléradiothérapie à photons, accélérateur linéaire, sans guidage par l'image, radiothérapie avec modulation d'intensité
07.61↔	Excision partielle de l'hypophyse par voie sous-frontale	92.24.30↔	Téléradiothérapie à photons: radiothérapie hautement complexe à l'aide d'équipements spécialisés
07.62↔	Excision partielle de l'hypophyse, voie transsphénoïdale	92.25.00↔	Téléradiothérapie par électron, accélérateur linéaire, SAP
07.63↔	Excision partielle de l'hypophyse, approche non précisée	92.25.01↔	Téléradiothérapie par électron, accélérateur linéaire, irradiation large
07.64↔	Excision totale de l'hypophyse, voie sous-frontale	92.25.02↔	Téléradiothérapie par électron, accélérateur linéaire, irradiation hémicorporelle
07.65↔	Excision totale de l'hypophyse, voie transsphénoïdale	92.25.03↔	Téléradiothérapie par électron, accélérateur linéaire, irradiation corporelle totale
07.68↔	Excision totale de l'hypophyse, autre voie précisée	92.25.04↔	Téléradiothérapie par électron, accélérateur linéaire, radiothérapie peropératoire
07.69↔	Excision totale de l'hypophyse, approche non précisée	92.25.09↔	Téléradiothérapie par électron, accélérateur linéaire, autre

92.25.11↔	Téléradiothérapie par électron, accélérateur linéaire, positionnement guidé par l'image	92.28.03↔	Traitement à l'iode radioactif, dose thérapeutique de I-131 jusqu'à 1,2 GBq, avec administration de thyrotropine recombinante (rh-TSH)
92.25.12↔	Téléradiothérapie par électron, accélérateur linéaire, positionnement guidé par l'image, jusqu'à 2 champs d'irradiation	92.28.04↔	Traitement à l'iode radioactif, dose thérapeutique de I-131 de plus de 1,2 GBq à moins de 5 GBq, sans administration de thyrotropine recombinante (rh-TSH)
92.25.13↔	Téléradiothérapie par électron, accélérateur linéaire, positionnement guidé par l'image, plus de 2 champs d'irradiation	92.28.05↔	Traitement à l'iode radioactif, dose thérapeutique de I-131 de plus de 1,2 GBq à moins de 5 GBq, avec administration de thyrotropine recombinante (rh-TSH)
92.25.14↔	Téléradiothérapie par électron, accélérateur linéaire, positionnement guidé par l'image, radiothérapie conformationnelle en 3D	92.28.06↔	Traitement à l'iode radioactif, dose thérapeutique de I-131 de 5 GBq et plus, sans administration de thyrotropine recombinante (rh-TSH)
92.25.15↔	Téléradiothérapie par électron, accélérateur linéaire, positionnement guidé par l'image, radiothérapie avec modulation d'intensité	92.28.07↔	Traitement à l'iode radioactif, dose thérapeutique de I-131 de 5 GBq et plus, avec administration de thyrotropine recombinante (rh-TSH)
92.25.21↔	Téléradiothérapie par électron, accélérateur linéaire, sans guidage par l'image, jusqu'à 2 champs d'irradiation	92.28.11↔	Thérapie de métastases osseuses par radionucléides libres
92.25.22↔	Téléradiothérapie par électron, accélérateur linéaire, sans guidage par l'image, plus de 2 champs d'irradiation	92.28.13↔	Radiothérapie par ciblage de récepteurs avec des analogues de la somatostatine conjugués au DOTA
92.25.23↔	Téléradiothérapie par électron, accélérateur linéaire, sans guidage par l'image, radiothérapie conformationnelle en 3D	92.28.20↔	Radioimmunothérapie par 90Y-ibritumomab-tiuxétan, parentérale
92.25.24↔	Téléradiothérapie par électron, accélérateur linéaire, sans guidage par l'image, radiothérapie avec modulation d'intensité	92.28.21↔	Administration parentérale de I-131-MIBG (méta-iodobenzylguanidine marquée à l'iode-131)
92.26.00↔	Autre téléradiothérapie par particule radioactive, SAP	92.28.22↔	Radioimmunothérapie par iode 131 [I-131] tositumomab, par voie parentérale
92.26.10↔	Protonthérapie, sans guidage par l'image, jusqu'à 2 champs d'irradiation	92.28.23↔	Radioimmunothérapie par autres anticorps, parentérale
92.26.11↔	Protonthérapie, positionnement guidé par l'image, jusqu'à 2 champs d'irradiation	92.28.31↔	Radio-chimioembolisation intravasculaire sélective par le I-131-lipiodol
92.26.20↔	Protonthérapie, sans guidage par l'image, plus de 2 champs d'irradiation	92.28.32↔	Radiothérapie intravasculaire sélective (SIRT) par embolisation avec des microsphères marquées à l'yttrium-90
92.26.21↔	Protonthérapie, positionnement guidé par l'image, plus de 2 champs d'irradiation	92.28.33↔	Brachythérapie endovasculaire au rhénium-188
92.26.99↔	Autre téléradiothérapie par particule radioactive, autre	92.28.99↔	Injection, instillation ou administration orale de radio-isotopes, autre
92.27.00↔	Implantation ou insertion d'élément radioactif (brachythérapie par des sources scellées de radionucléides), surface corporelle, site d'application autre ou non spécifié	92.29.00↔	Brachythérapie par des sources scellées de radionucléides, SAP
92.27.10↔	Implantation ou insertion d'élément radioactif (brachythérapie par des sources scellées de radionucléides), organes génitaux féminins, SAP	92.29.09↔	Autre brachythérapie par des sources scellées de radionucléides
92.27.11↔	Implantation ou insertion d'élément radioactif (brachythérapie par des sources scellées de radionucléides), intra-utérine	92.29.11↔	Brachythérapie interstitielle par implantation de sources radioactives amovibles dans un seul plan, faible débit de dose
92.27.12↔	Implantation ou insertion d'élément radioactif (brachythérapie par des sources scellées de radionucléides), intravaginale	92.29.12↔	Brachythérapie interstitielle par implantation de sources radioactives amovibles dans un seul plan, débit de dose pulsé (pulsed dose rate)
92.27.13↔	Implantation ou insertion d'élément radioactif (brachythérapie par des sources scellées de radionucléides), intra-utérine et intravaginale combinée	92.29.13↔	Brachythérapie interstitielle par implantation de sources radioactives amovibles dans un seul plan, haut débit de dose
92.27.21↔	Implantation ou insertion d'élément radioactif (brachythérapie par des sources scellées de radionucléides), surface corporelle	92.29.19↔	Brachythérapie interstitielle par implantation de sources radioactives amovibles dans un seul plan, autre
92.27.22↔	Implantation ou insertion d'élément radioactif (brachythérapie par des sources scellées de radionucléides), intracavitaire	92.29.21↔	Brachythérapie interstitielle par implantation de sources radioactives amovibles en fonction du volume dans plusieurs plans, faible débit de dose
92.27.23↔	Implantation ou insertion d'élément radioactif (brachythérapie par des sources scellées de radionucléides), intraluminaire	92.29.22↔	Brachythérapie interstitielle par implantation de sources radioactives amovibles en fonction du volume dans plusieurs plans, débit de dose pulsé (pulsed dose rate)
92.27.30↔	Implantation ou insertion d'élément radioactif (brachythérapie par des sources scellées de radionucléides), vaisseau non spécifié	92.29.23↔	Brachythérapie interstitielle par implantation de sources radioactives amovibles en fonction du volume dans plusieurs plans, haut débit de dose
92.27.31↔	Implantation ou insertion d'élément radioactif (brachythérapie par des sources scellées de radionucléides), vaisseau coronaire	92.29.24↔	Brachythérapie par implantation peropératoire de sources radioactives amovibles dans plusieurs plans, haut débit de dose
92.27.39↔	Implantation ou insertion d'élément radioactif (brachythérapie par des sources scellées de radionucléides), autre vaisseau	92.29.29↔	Brachythérapie interstitielle par implantation de sources radioactives amovibles en fonction du volume dans plusieurs plans, autre
92.27.40↔	Implantation ou insertion peropératoires d'élément radioactif (brachythérapie par des sources scellées de radionucléides)	92.29.31↔	Brachythérapie interstitielle par implantation de sources radioactives permanentes, jusqu'à 10 sources
92.27.70↔	Moulages radioactifs, SAP	92.29.32↔	Brachythérapie interstitielle par implantation de sources radioactives permanentes, de 11 à 15 sources
92.27.71↔	Moulages radioactifs: construction et application de moulage radioactif superficiel	92.29.33↔	Brachythérapie interstitielle par implantation de sources radioactives permanentes, de 16 à 20 sources
92.27.72↔	Moulages radioactifs: construction et pose d'applicateur non utilisé sur la surface corporelle	92.29.34↔	Brachythérapie interstitielle par implantation de sources radioactives permanentes, de 21 à 25 sources
92.27.73↔	Moulages radioactifs: construction et pose d'applicateur oculaire	92.29.35↔	Brachythérapie interstitielle par implantation de sources radioactives permanentes, de 26 à 30 sources
92.27.79↔	Autres moulages radioactifs	92.29.36↔	Brachythérapie interstitielle par implantation de sources radioactives permanentes, de 31 à 35 sources
92.28.00↔	Injection, instillation ou administration orale de radio-isotope, SAP	92.29.37↔	Brachythérapie interstitielle par implantation de sources radioactives permanentes, de 36 à 40 sources
92.28.01↔	Instillation d'un radionucléide libre dans l'articulation		
92.28.02↔	Traitement à l'iode radioactif, dose thérapeutique de I-131 jusqu'à 1,2 GBq, sans administration de thyrotropine recombinante (rh-TSH)		

92.29.38↔	Brachythérapie interstitielle par implantation de sources radioactives permanentes, de 41 à 45 sources	92.31.10↔	Radiochirurgie à photons non spécifiée, extracérébrale
92.29.39↔	Brachythérapie interstitielle par implantation de sources radioactives permanentes, de 46 à 50 sources	92.32.00↔	Radiochirurgie photonique multisources, SAP
92.29.3a↔	Brachythérapie interstitielle par implantation de sources radioactives permanentes, de 51 à 55 sources	92.32.01↔	Radiochirurgie photonique multisources: gamma-knife
92.29.3b↔	Brachythérapie interstitielle par implantation de sources radioactives permanentes, de 56 à 60 sources	92.33.00↔	Radiochirurgie aux particules, SAP
92.29.3c↔	Brachythérapie interstitielle par implantation de sources radioactives permanentes, de 61 à 65 sources	92.33.01↔	Autre radiothérapie de haut voltage: radiochirurgie stéréotaxique, en un temps, cérébrale
92.29.3d↔	Brachythérapie interstitielle par implantation de sources radioactives permanentes, de 66 à 70 sources	92.33.11↔	Autre radiothérapie de haut voltage: radiochirurgie stéréotaxique, en un temps, extracérébrale
92.29.3e↔	Brachythérapie interstitielle par implantation de sources radioactives permanentes, 71 sources et plus	92.39.00↔	Autre radiochirurgie stéréotaxique, SAP
92.29.40↔	Brachythérapie par applicateurs superficiels, SAP	92.39.01↔	Autre radiothérapie de haut voltage, radiochirurgie stéréotaxique, fractionnée, cérébrale, SAP
92.29.49↔	Autre brachythérapie par applicateurs superficiels	92.39.11↔	Autre radiothérapie de haut voltage, radiochirurgie stéréotaxique, fractionnée, extracérébrale, SAP
92.29.51↔	Enlèvement de sources scellées de radionucléides ou d'applicateurs inactifs sous anesthésie	92.39.20↔	Autre radiothérapie de haut voltage, radiochirurgie stéréotaxique, fractionnée: cérébrale, radiothérapie à intensité modulée
92.30.00↔	Radiochirurgie stéréotaxique en un temps, SAP	92.39.21↔	Autre radiothérapie de haut voltage, radiochirurgie stéréotaxique, fractionnée: cérébrale, Intensity Modulated Arc Therapy (IMAT).
92.30.01↔	Radiochirurgie stéréotaxique, en un temps: cérébrale, SAP	92.39.22↔	Autre radiothérapie de haut voltage, radiochirurgie stéréotaxique, fractionnée: cérébrale, guidée par l'image
92.30.02↔	Radiochirurgie stéréotaxique, en un temps: extracérébrale, SAP	92.39.29↔	Autre radiothérapie de haut voltage, radiochirurgie stéréotaxique, fractionnée, extracérébrale, autre
92.30.20↔	Radiochirurgie stéréotaxique, en un temps: cérébrale, radiothérapie à intensité modulée	92.39.30↔	Autre radiothérapie de haut voltage, radiochirurgie stéréotaxique, fractionnée: extracérébrale, radiothérapie avec modulation d'intensité
92.30.21↔	Radiochirurgie stéréotaxique, en un temps: cérébrale, Intensity Modulated Arc Therapy (IMAT).	92.39.31↔	Autre radiothérapie de haut voltage, radiochirurgie stéréotaxique, fractionnée: extracérébrale, Intensity Modulated Arc Therapy (IMAT).
92.30.22↔	Radiochirurgie stéréotaxique, en un temps: cérébrale, guidée par l'image	92.39.32↔	Autre radiothérapie de haut voltage, radiochirurgie stéréotaxique, fractionnée: extracérébrale, guidée par l'image
92.30.30↔	Radiochirurgie stéréotaxique, en un temps: extracérébrale, radiothérapie avec modulation d'intensité	92.39.39↔	Autre radiothérapie de haut voltage, radiochirurgie stéréotaxique, fractionnée, extracérébrale, autre
92.30.31↔	Radiochirurgie stéréotaxique, en un temps: extracérébrale, Intensity Modulated Arc Therapy (IMAT).	92.41↔	Radiothérapie par électrons peropérateur
92.30.32↔	Radiochirurgie stéréotaxique, en un temps: extracérébrale, guidée par l'image		
92.30.99↔	Radiochirurgie stéréotaxique, en un temps, autre		
92.31.00↔	Radiochirurgie à photons non spécifiée, cérébrale		

procédure B02-3

77.99.20↔	Ostectomie totale, corps vertébral	81.63.99↔	Arthrodèse ou reprise d'arthrodèse de 4 - 8 vertèbres, autre
77.99.40↔	Ostectomie totale, phalanges du pied	81.64.00↔	Arthrodèse ou reprise d'arthrodèse de 9 vertèbres ou plus, SAP
81.63.00↔	Arthrodèse ou reprise d'arthrodèse de 4 - 8 vertèbres, SAP	81.64.10↔	Arthrodèse postérieure de 9 vertèbres ou plus
81.63.10↔	Arthrodèse postérieure de 4 - 6 vertèbres	81.64.11↔	Arthrodèse intracorporeale antérieure et postérieure combinée de 9 vertèbres ou plus
81.63.11↔	Arthrodèse intracorporeale antérieure et postérieure combinée de 4 - 6 vertèbres	81.64.99↔	Arthrodèse ou reprise d'arthrodèse de 9 vertèbres ou plus, autre
81.63.12↔	Arthrodèse intracorporeale antérieure de 4 - 6 vertèbres	81.66.10↔	Kyphoplastie, 1 corps vertébral
81.63.13↔	Arthrodèse postérieure dynamique de 4 - 6 vertèbres	81.66.11↔	Kyphoplastie, 2 corps vertébraux
81.63.20↔	Arthrodèse postérieure de 7 - 8 vertèbres	81.66.12↔	Kyphoplastie, 3 corps vertébraux
81.63.21↔	Arthrodèse intracorporeale antérieure et postérieure combinée de 7 - 8 vertèbres	81.66.13↔	Kyphoplastie, 4 corps vertébraux et plus
81.63.22↔	Arthrodèse intracorporeale antérieure de 7 - 8 vertèbres	81.66.99↔	Kyphoplastie, autre
81.63.23↔	Arthrodèse postérieure dynamique de 7 - 8 vertèbres		

procédure B02-4

00.65.00↔	Insertion percutanée d'autre(s) stent(s) vasculaire(s) intracrânien(s), SAP	39.77.62↔	Thrombectomie percutanée de vaisseau(x) intracrânien(s) assistée par stent
00.65.11↔	Insertion transluminale percutanée de micro-stent(s) vasculaires intracrâniens	39.77.69↔	Thrombectomie percutanée de vaisseau(x) intracrânien(s), autre
00.65.99↔	Insertion percutanée d'autre(s) stent(s) vasculaire(s) intracrânien(s), autre	39.77.80↔	Spasmodyse intra-artérielle transluminale percutanée lors de vasospasmes cérébrovasculaires
39.77.00↔	Intervention endovasculaire transluminale percutanée sur vaisseau(x) intracrânien(s), SAP	92.20↔	Perfusion d'isotope radioactif liquide
39.77.09↔	Intervention endovasculaire transluminale percutanée sur vaisseau(x) intracrânien(s), autre	92.21.00↔	Radiothérapie superficielle: SAP
39.77.10↔	Angioplastie percutanée à ballonnet de vaisseau(x) intracrânien(s)	92.21.01↔	Radiothérapie superficielle: jusqu'à 2 champs d'irradiation
39.77.20↔	Bladeangioplastie percutanée de vaisseau(x) intracrânien(s)	92.21.02↔	Radiothérapie superficielle: plus de 2 champs d'irradiation
39.77.30↔	Angioplastie percutanée au laser de vaisseau(x) intracrânien(s)	92.22.00↔	Radiothérapie en orthovoltage: SAP
39.77.40↔	Athérectomie percutanée de vaisseau(x) intracrânien(s)	92.22.01↔	Radiothérapie en orthovoltage: jusqu'à 2 champs d'irradiation
39.77.60↔	Thrombectomie percutanée de vaisseau(x) intracrânien(s), SAP	92.22.02↔	Radiothérapie en orthovoltage: plus de 2 champs d'irradiation
39.77.61↔	Thrombectomie percutanée à lame rotative de vaisseau(x) intracrânien(s)	92.22.11↔	Radiothérapie peropérateur par rayons X, jusqu'à 300 kV
		92.22.12↔	Radiothérapie peropérateur par rayons X, 300 kV - < 1 MV
		92.22.19↔	Autre radiothérapie peropérateur par rayons X
		92.23.00↔	Radiothérapie de haut voltage: SAP
		92.23.01↔	Appareil de télécobalt, jusqu'à 2 champs d'irradiation

92.23.02↔	Appareil de télécobalt, 3 à 4 champs d'irradiation	92.26.20↔	Protonthérapie, sans guidage par l'image, plus de 2 champs d'irradiation
92.23.03↔	Appareil de télécobalt plus de 4 champs d'irradiation ou radiothérapie conformationnelle en 3D	92.26.21↔	Protonthérapie, positionnement guidé par l'image, plus de 2 champs d'irradiation
92.23.08↔	Radiothérapie de haut voltage: autres isotopes	92.26.99↔	Autre téléradiothérapie par particule radioactive, autre
92.23.09↔	Autre appareil de télécobalt	92.27.00↔	Implantation ou insertion d'élément radioactif (brachythérapie par des sources scellées de radionucléides), surface corporelle, site d'application autre ou non spécifié
92.24.00↔	Téléradiothérapie à photons, accélérateur linéaire, SAP	92.27.10↔	Implantation ou insertion d'élément radioactif (brachythérapie par des sources scellées de radionucléides), organes génitaux féminins, SAP
92.24.01↔	Téléradiothérapie à photons, accélérateur linéaire, irradiation large	92.27.11↔	Implantation ou insertion d'élément radioactif (brachythérapie par des sources scellées de radionucléides), intra-utérine
92.24.02↔	Téléradiothérapie à photons, accélérateur linéaire, irradiation hémicorporelle	92.27.12↔	Implantation ou insertion d'élément radioactif (brachythérapie par des sources scellées de radionucléides), intravaginale
92.24.03↔	Téléradiothérapie à photons, accélérateur linéaire, irradiation corporelle totale	92.27.13↔	Implantation ou insertion d'élément radioactif (brachythérapie par des sources scellées de radionucléides), intra-utérine et intravaginale combinée
92.24.04↔	Téléradiothérapie à photons, accélérateur linéaire, radiothérapie peropératoire	92.27.21↔	Implantation ou insertion d'élément radioactif (brachythérapie par des sources scellées de radionucléides), surface corporelle
92.24.09↔	Téléradiothérapie à photons, accélérateur linéaire, autre	92.27.22↔	Implantation ou insertion d'élément radioactif (brachythérapie par des sources scellées de radionucléides), intracavitaire
92.24.11↔	Téléradiothérapie à photons, accélérateur linéaire, positionnement guidé par l'image (IGRT), jusqu'à 2 champs d'irradiation	92.27.23↔	Implantation ou insertion d'élément radioactif (brachythérapie par des sources scellées de radionucléides), intraluminaire
92.24.12↔	Téléradiothérapie à photons, accélérateur linéaire, positionnement guidé par l'image (IGRT), plus de 2 champs d'irradiation	92.27.30↔	Implantation ou insertion d'élément radioactif (brachythérapie par des sources scellées de radionucléides), vaisseau non spécifié
92.24.13↔	Téléradiothérapie à photons, accélérateur linéaire, positionnement guidé par l'image (IGRT), radiothérapie conformationnelle en 3D	92.27.31↔	Implantation ou insertion d'élément radioactif (brachythérapie par des sources scellées de radionucléides), vaisseau coronaire
92.24.14↔	Téléradiothérapie à photons, accélérateur linéaire, positionnement guidé par l'image (IGRT), radiothérapie avec modulation d'intensité	92.27.39↔	Implantation ou insertion d'élément radioactif (brachythérapie par des sources scellées de radionucléides), autre vaisseau
92.24.21↔	Téléradiothérapie à photons, accélérateur linéaire, sans guidage par l'image, jusqu'à 2 champs d'irradiation	92.27.40↔	Implantation ou insertion peropératoires d'élément radioactif (brachythérapie par des sources scellées de radionucléides)
92.24.22↔	Téléradiothérapie à photons, accélérateur linéaire, sans guidage par l'image, plus de 2 champs d'irradiation	92.27.70↔	Moulages radioactifs, SAP
92.24.23↔	Téléradiothérapie à photons, accélérateur linéaire, sans guidage par l'image, radiothérapie conformationnelle en 3D	92.27.71↔	Moulages radioactifs: construction et application de moulage radioactif superficiel
92.24.24↔	Téléradiothérapie à photons, accélérateur linéaire, sans guidage par l'image, radiothérapie avec modulation d'intensité	92.27.72↔	Moulages radioactifs: construction et pose d'applicateur non utilisé sur la surface corporelle
92.24.30↔	Téléradiothérapie à photons: radiothérapie hautement complexe à l'aide d'équipements spécialisés	92.27.73↔	Moulages radioactifs: construction et pose d'applicateur oculaire
92.25.00↔	Téléradiothérapie par électron, accélérateur linéaire, SAP	92.27.79↔	Autres moulages radioactifs
92.25.01↔	Téléradiothérapie par électron, accélérateur linéaire, irradiation large	92.28.00↔	Injection, instillation ou administration orale de radio-isotope, SAP
92.25.02↔	Téléradiothérapie par électron, accélérateur linéaire, irradiation hémicorporelle	92.28.01↔	Instillation d'un radionucléide libre dans l'articulation
92.25.03↔	Téléradiothérapie par électron, accélérateur linéaire, irradiation corporelle totale	92.28.02↔	Traitement à l'iode radioactif, dose thérapeutique de I-131 jusqu'à 1,2 GBq, sans administration de thyrotropine recombinante (rh-TSH)
92.25.04↔	Téléradiothérapie par électron, accélérateur linéaire, radiothérapie peropératoire	92.28.03↔	Traitement à l'iode radioactif, dose thérapeutique de I-131 jusqu'à 1,2 GBq, avec administration de thyrotropine recombinante (rh-TSH)
92.25.09↔	Téléradiothérapie par électron, accélérateur linéaire, autre	92.28.04↔	Traitement à l'iode radioactif, dose thérapeutique de I-131 de plus de 1,2 GBq à moins de 5 GBq, sans administration de thyrotropine recombinante (rh-TSH)
92.25.11↔	Téléradiothérapie par électron, accélérateur linéaire, positionnement guidé par l'image	92.28.05↔	Traitement à l'iode radioactif, dose thérapeutique de I-131 de plus de 1,2 GBq à moins de 5 GBq, avec administration de thyrotropine recombinante (rh-TSH)
92.25.12↔	Téléradiothérapie par électron, accélérateur linéaire, positionnement guidé par l'image, jusqu'à 2 champs d'irradiation	92.28.06↔	Traitement à l'iode radioactif, dose thérapeutique de I-131 de 5 GBq et plus, sans administration de thyrotropine recombinante (rh-TSH)
92.25.13↔	Téléradiothérapie par électron, accélérateur linéaire, positionnement guidé par l'image, plus de 2 champs d'irradiation	92.28.07↔	Traitement à l'iode radioactif, dose thérapeutique de I-131 de 5 GBq et plus, avec administration de thyrotropine recombinante (rh-TSH)
92.25.14↔	Téléradiothérapie par électron, accélérateur linéaire, positionnement guidé par l'image, radiothérapie conformationnelle en 3D	92.28.11↔	Thérapie de métastases osseuses par radionucléides libres
92.25.15↔	Téléradiothérapie par électron, accélérateur linéaire, positionnement guidé par l'image, radiothérapie avec modulation d'intensité	92.28.13↔	Radiothérapie par ciblage de récepteurs avec des analogues de la somatostatine conjugués au DOTA
92.25.21↔	Téléradiothérapie par électron, accélérateur linéaire, sans guidage par l'image, jusqu'à 2 champs d'irradiation	92.28.20↔	Radioimmunothérapie par 90Y-ibritumomab-tiuxétan, parentérale
92.25.22↔	Téléradiothérapie par électron, accélérateur linéaire, sans guidage par l'image, plus de 2 champs d'irradiation	92.28.21↔	Administration parentérale de I-131-MIBG (méta-iodobenzylguanidine marquée à l'iode-131)
92.25.23↔	Téléradiothérapie par électron, accélérateur linéaire, sans guidage par l'image, radiothérapie conformationnelle en 3D	92.28.22↔	Radioimmunothérapie par iode 131 [I-131] tositumomab, par voie parentérale
92.25.24↔	Téléradiothérapie par électron, accélérateur linéaire, sans guidage par l'image, radiothérapie avec modulation d'intensité	92.28.23↔	Radioimmunothérapie par autres anticorps, parentérale
92.26.00↔	Autre téléradiothérapie par particule radioactive, SAP	92.28.31↔	Radio-chimioembolisation intravasculaire sélective par le I-131-lipiodol
92.26.10↔	Protonthérapie, sans guidage par l'image, jusqu'à 2 champs d'irradiation		
92.26.11↔	Protonthérapie, positionnement guidé par l'image, jusqu'à 2 champs d'irradiation		

92.28.32↔	Radiothérapie intravasculaire sélective (SIRT) par embolisation avec des microsphères marquées à l'yttrium-90	92.29.3e↔	Brachythérapie interstitielle par implantation de sources radioactives permanentes, 71 sources et plus
92.28.33↔	Brachythérapie endovasculaire au rhénium-188	92.29.40↔	Brachythérapie par applicateurs superficiels, SAP
92.28.99↔	Injection, instillation ou administration orale de radio-isotopes, autre	92.29.49↔	Autre brachythérapie par applicateurs superficiels
92.29.00↔	Brachythérapie par des sources scellées de radionucléides, SAP	92.29.51↔	Enlèvement de sources scellées de radionucléides ou d'applicateurs inactifs sous anesthésie
92.29.09↔	Autre brachythérapie par des sources scellées de radionucléides	92.30.00↔	Radiochirurgie stéréotaxique en un temps, SAP
92.29.11↔	Brachythérapie interstitielle par implantation de sources radioactives amovibles dans un seul plan, faible débit de dose	92.30.01↔	Radiochirurgie stéréotaxique, en un temps: cérébrale, SAP
92.29.12↔	Brachythérapie interstitielle par implantation de sources radioactives amovibles dans un seul plan, débit de dose pulsé (pulsed dose rate)	92.30.02↔	Radiochirurgie stéréotaxique, en un temps: extracérébrale, SAP
92.29.13↔	Brachythérapie interstitielle par implantation de sources radioactives amovibles dans un seul plan, haut débit de dose	92.30.20↔	Radiochirurgie stéréotaxique, en un temps: cérébrale, radiothérapie à intensité modulée
92.29.19↔	Brachythérapie interstitielle par implantation de sources radioactives amovibles dans un seul plan, autre	92.30.21↔	Radiochirurgie stéréotaxique, en un temps: cérébrale, Intensity Modulated Arc Therapy (IMAT).
92.29.21↔	Brachythérapie interstitielle par implantation de sources radioactives amovibles en fonction du volume dans plusieurs plans, faible débit de dose	92.30.22↔	Radiochirurgie stéréotaxique, en un temps: cérébrale, guidée par l'image
92.29.22↔	Brachythérapie interstitielle par implantation de sources radioactives amovibles en fonction du volume dans plusieurs plans, débit de dose pulsé (pulsed dose rate)	92.30.30↔	Radiochirurgie stéréotaxique, en un temps: extracérébrale, radiothérapie avec modulation d'intensité
92.29.23↔	Brachythérapie interstitielle par implantation de sources radioactives amovibles en fonction du volume dans plusieurs plans, haut débit de dose	92.30.31↔	Radiochirurgie stéréotaxique, en un temps: extracérébrale, Intensity Modulated Arc Therapy (IMAT).
92.29.24↔	Brachythérapie par implantation peropératoire de sources radioactives amovibles dans plusieurs plans, haut débit de dose	92.30.32↔	Radiochirurgie stéréotaxique, en un temps: extracérébrale, guidée par l'image
92.29.29↔	Brachythérapie interstitielle par implantation de sources radioactives amovibles en fonction du volume dans plusieurs plans, autre	92.30.99↔	Radiochirurgie stéréotaxique, en un temps, autre
92.29.31↔	Brachythérapie interstitielle par implantation de sources radioactives permanentes, jusqu'à 10 sources	92.31.00↔	Radiochirurgie à photons non spécifiée, cérébrale
92.29.32↔	Brachythérapie interstitielle par implantation de sources radioactives permanentes, de 11 à 15 sources	92.31.10↔	Radiochirurgie à photons non spécifiée, extracérébrale
92.29.33↔	Brachythérapie interstitielle par implantation de sources radioactives permanentes, de 16 à 20 sources	92.32.00↔	Radiochirurgie photonique multisources, SAP
92.29.34↔	Brachythérapie interstitielle par implantation de sources radioactives permanentes, de 21 à 25 sources	92.32.01↔	Radiochirurgie photonique multisources: gamma-knife
92.29.35↔	Brachythérapie interstitielle par implantation de sources radioactives permanentes, de 26 à 30 sources	92.33.00↔	Radiochirurgie aux particules, SAP
92.29.36↔	Brachythérapie interstitielle par implantation de sources radioactives permanentes, de 31 à 35 sources	92.33.01↔	Autre radiothérapie de haut voltage: radiochirurgie stéréotaxique, en un temps, cérébrale
92.29.37↔	Brachythérapie interstitielle par implantation de sources radioactives permanentes, de 36 à 40 sources	92.33.11↔	Autre radiothérapie de haut voltage: radiochirurgie stéréotaxique, en un temps, extracérébrale
92.29.38↔	Brachythérapie interstitielle par implantation de sources radioactives permanentes, de 41 à 45 sources	92.39.01↔	Autre radiothérapie de haut voltage, radiochirurgie stéréotaxique, fractionnée, cérébrale, SAP
92.29.39↔	Brachythérapie interstitielle par implantation de sources radioactives permanentes, de 46 à 50 sources	92.39.11↔	Autre radiothérapie de haut voltage, radiochirurgie stéréotaxique, fractionnée, extracérébrale, SAP
92.29.3a↔	Brachythérapie interstitielle par implantation de sources radioactives permanentes, de 51 à 55 sources	92.39.20↔	Autre radiothérapie de haut voltage, radiochirurgie stéréotaxique, fractionnée: cérébrale, radiothérapie à intensité modulée
92.29.3b↔	Brachythérapie interstitielle par implantation de sources radioactives permanentes, de 56 à 60 sources	92.39.21↔	Autre radiothérapie de haut voltage, radiochirurgie stéréotaxique, fractionnée: cérébrale, Intensity Modulated Arc Therapy (IMAT).
92.29.3c↔	Brachythérapie interstitielle par implantation de sources radioactives permanentes, de 61 à 65 sources	92.39.22↔	Autre radiothérapie de haut voltage, radiochirurgie stéréotaxique, fractionnée: cérébrale, guidée par l'image
92.29.3d↔	Brachythérapie interstitielle par implantation de sources radioactives permanentes, de 66 à 70 sources	92.39.29↔	Autre radiothérapie de haut voltage, radiochirurgie stéréotaxique, fractionnée, extracérébrale, autre
		92.39.30↔	Autre radiothérapie de haut voltage, radiochirurgie stéréotaxique, fractionnée: extracérébrale, radiothérapie avec modulation d'intensité
		92.39.31↔	Autre radiothérapie de haut voltage, radiochirurgie stéréotaxique, fractionnée: extracérébrale, Intensity Modulated Arc Therapy (IMAT).
		92.39.32↔	Autre radiothérapie de haut voltage, radiochirurgie stéréotaxique, fractionnée: extracérébrale, guidée par l'image
		92.39.39↔	Autre radiothérapie de haut voltage, radiochirurgie stéréotaxique, fractionnée, extracérébrale, autre
		92.41↔	Radiothérapie par électrons peropératoire

procédure B02-5

92.22.11↔	Radiothérapie peropératoire par rayons X, jusqu'à 300 kV	92.24.01↔	Téléradiothérapie à photons, accélérateur linéaire, irradiation large
92.22.12↔	Radiothérapie peropératoire par rayons X, 300 kV - < 1 MV	92.24.02↔	Téléradiothérapie à photons, accélérateur linéaire, irradiation hémicorporelle
92.22.19↔	Autre radiothérapie peropératoire par rayons X	92.24.03↔	Téléradiothérapie à photons, accélérateur linéaire, irradiation corporelle totale
92.23.00↔	Radiothérapie de haut voltage: SAP	92.24.04↔	Téléradiothérapie à photons, accélérateur linéaire, radiothérapie peropératoire
92.23.01↔	Appareil de télécobalt, jusqu'à 2 champs d'irradiation	92.24.09↔	Téléradiothérapie à photons, accélérateur linéaire, autre
92.23.02↔	Appareil de télécobalt, 3 à 4 champs d'irradiation	92.24.11↔	Téléradiothérapie à photons, accélérateur linéaire, positionnement guidé par l'image (IGRT), jusqu'à 2 champs d'irradiation
92.23.03↔	Appareil de télécobalt plus de 4 champs d'irradiation ou radiothérapie conformationnelle en 3D		
92.23.08↔	Radiothérapie de haut voltage: autres isotopes		
92.23.09↔	Autre appareil de télécobalt		
92.24.00↔	Téléradiothérapie à photons, accélérateur linéaire, SAP		

92.24.12↔	Téléradiothérapie à photons, accélérateur linéaire, positionnement guidé par l'image (IGRT), plus de 2 champs d'irradiation	92.26.21↔	Protonthérapie, positionnement guidé par l'image, plus de 2 champs d'irradiation
92.24.13↔	Téléradiothérapie à photons, accélérateur linéaire, positionnement guidé par l'image (IGRT), radiothérapie conformationnelle en 3D	92.26.99↔	Autre téléradiothérapie par particule radioactive, autre
92.24.14↔	Téléradiothérapie à photons, accélérateur linéaire, positionnement guidé par l'image (IGRT), radiothérapie avec modulation d'intensité	92.30.00↔	Radiochirurgie stéréotaxique en un temps, SAP
92.24.21↔	Téléradiothérapie à photons, accélérateur linéaire, sans guidage par l'image, jusqu'à 2 champs d'irradiation	92.30.01↔	Radiochirurgie stéréotaxique, en un temps: cérébrale, SAP
92.24.22↔	Téléradiothérapie à photons, accélérateur linéaire, sans guidage par l'image, plus de 2 champs d'irradiation	92.30.02↔	Radiochirurgie stéréotaxique, en un temps: extracérébrale, SAP
92.24.23↔	Téléradiothérapie à photons, accélérateur linéaire, sans guidage par l'image, radiothérapie conformationnelle en 3D	92.30.20↔	Radiochirurgie stéréotaxique, en un temps: cérébrale, radiothérapie à intensité modulée
92.24.24↔	Téléradiothérapie à photons, accélérateur linéaire, sans guidage par l'image, radiothérapie avec modulation d'intensité	92.30.21↔	Radiochirurgie stéréotaxique, en un temps: cérébrale, Intensity Modulated Arc Therapy (IMAT).
92.24.30↔	Téléradiothérapie à photons: radiothérapie hautement complexe à l'aide d'équipements spécialisés	92.30.22↔	Radiochirurgie stéréotaxique, en un temps: cérébrale, guidée par l'image
92.25.00↔	Téléradiothérapie par électron, accélérateur linéaire, SAP	92.30.30↔	Radiochirurgie stéréotaxique, en un temps: extracérébrale, radiothérapie avec modulation d'intensité
92.25.01↔	Téléradiothérapie par électron, accélérateur linéaire, irradiation large	92.30.31↔	Radiochirurgie stéréotaxique, en un temps: extracérébrale, Intensity Modulated Arc Therapy (IMAT).
92.25.02↔	Téléradiothérapie par électron, accélérateur linéaire, irradiation hémicorporelle	92.30.32↔	Radiochirurgie stéréotaxique, en un temps: extracérébrale, guidée par l'image
92.25.03↔	Téléradiothérapie par électron, accélérateur linéaire, irradiation corporelle totale	92.30.99↔	Radiochirurgie stéréotaxique, en un temps, autre
92.25.04↔	Téléradiothérapie par électron, accélérateur linéaire, radiothérapie peropératoire	92.31.00↔	Radiochirurgie à photons non spécifiée, cérébrale
92.25.09↔	Téléradiothérapie par électron, accélérateur linéaire, autre	92.31.10↔	Radiochirurgie à photons non spécifiée, extracérébrale
92.25.11↔	Téléradiothérapie par électron, accélérateur linéaire, positionnement guidé par l'image	92.32.00↔	Radiochirurgie photonique multisources, SAP
92.25.12↔	Téléradiothérapie par électron, accélérateur linéaire, positionnement guidé par l'image, jusqu'à 2 champs d'irradiation	92.32.01↔	Radiochirurgie photonique multisources: gamma-knife
92.25.13↔	Téléradiothérapie par électron, accélérateur linéaire, positionnement guidé par l'image, plus de 2 champs d'irradiation	92.33.00↔	Radiochirurgie aux particules, SAP
92.25.14↔	Téléradiothérapie par électron, accélérateur linéaire, positionnement guidé par l'image, radiothérapie conformationnelle en 3D	92.33.01↔	Autre radiothérapie de haut voltage: radiochirurgie stéréotaxique, en un temps, cérébrale
92.25.15↔	Téléradiothérapie par électron, accélérateur linéaire, positionnement guidé par l'image, radiothérapie avec modulation d'intensité	92.33.11↔	Autre radiothérapie de haut voltage: radiochirurgie stéréotaxique, en un temps, extracérébrale
92.25.21↔	Téléradiothérapie par électron, accélérateur linéaire, sans guidage par l'image, jusqu'à 2 champs d'irradiation	92.39.01↔	Autre radiothérapie de haut voltage, radiochirurgie stéréotaxique, fractionnée, cérébrale, SAP
92.25.22↔	Téléradiothérapie par électron, accélérateur linéaire, sans guidage par l'image, plus de 2 champs d'irradiation	92.39.11↔	Autre radiothérapie de haut voltage, radiochirurgie stéréotaxique, fractionnée, extracérébrale, SAP
92.25.23↔	Téléradiothérapie par électron, accélérateur linéaire, sans guidage par l'image, radiothérapie conformationnelle en 3D	92.39.20↔	Autre radiothérapie de haut voltage, radiochirurgie stéréotaxique, fractionnée: cérébrale, radiothérapie à intensité modulée
92.25.24↔	Téléradiothérapie par électron, accélérateur linéaire, sans guidage par l'image, radiothérapie avec modulation d'intensité	92.39.21↔	Autre radiothérapie de haut voltage, radiochirurgie stéréotaxique, fractionnée: cérébrale, Intensity Modulated Arc Therapy (IMAT).
92.26.00↔	Autre téléradiothérapie par particule radioactive, SAP	92.39.22↔	Autre radiothérapie de haut voltage, radiochirurgie stéréotaxique, fractionnée: cérébrale, guidée par l'image
92.26.10↔	Protonthérapie, sans guidage par l'image, jusqu'à 2 champs d'irradiation	92.39.29↔	Autre radiothérapie de haut voltage, radiochirurgie stéréotaxique, fractionnée, extracérébrale, autre
92.26.11↔	Protonthérapie, positionnement guidé par l'image, jusqu'à 2 champs d'irradiation	92.39.30↔	Autre radiothérapie de haut voltage, radiochirurgie stéréotaxique, fractionnée: extracérébrale, radiothérapie avec modulation d'intensité
92.26.20↔	Protonthérapie, sans guidage par l'image, plus de 2 champs d'irradiation	92.39.31↔	Autre radiothérapie de haut voltage, radiochirurgie stéréotaxique, fractionnée: extracérébrale, Intensity Modulated Arc Therapy (IMAT).
		92.39.32↔	Autre radiothérapie de haut voltage, radiochirurgie stéréotaxique, fractionnée: extracérébrale, guidée par l'image
		92.39.39↔	Autre radiothérapie de haut voltage, radiochirurgie stéréotaxique, fractionnée, extracérébrale, autre
		92.41↔	Radiothérapie par électrons peropératoire

procédure B02-6

01.32.00↔	Lobotomie et tractotomie, SAP	01.41↔	Opération du thalamus
01.32.10↔	Lobotomie et tractotomie, cingulotomie	01.42↔	Opération du globus pallidum
01.32.11↔	Lobotomie et tractotomie, transection sous-piale	01.51.00↔	Excision de tissu ou de lésion méningée cérébrale, SAP
01.32.12↔	Lobotomie et tractotomie, lobotomie multiples	01.51.10↔	Excision de tissu tumoral des méninges cérébrales avec préparation de tissus adjacents infiltrés
01.32.20↔	Lobotomie et tractotomie, interruption stéréotaxique de systèmes de communication nerveuse	01.51.99↔	Excision de tissu ou de lésion méningée cérébrale, autre
01.32.99↔	Lobotomie et tractotomie, autre	01.52.00↔	Hémisphérectomie, SAP
01.39.10↔	Autre incision du cerveau pour évacuation d'hématome intracérébral	01.52.10↔	Hémisphérectomie, tissu intracérébral de tumeur cérébrale primaire
01.39.11↔	Autre incision du cerveau pour évacuation d'abcès intracérébral	01.52.11↔	Hémisphérectomie, tissu intracérébral de tumeur cérébrale d'origine non cérébrale
01.39.20↔	Autre incision du cerveau, évacuation stéréotaxique d'hématome intracrânien	01.52.99↔	Hémisphérectomie, autre
01.39.21↔	Autre incision du cerveau, évacuation stéréotaxique d'abcès intracrânien	01.53.00↔	Lobectomie du cerveau, SAP

01.53.10↔	Lobectomie du cerveau, tissu intracérébral de tumeur cérébrale primaire	02.96↔	Insertion d'électrodes sphénoïdales
01.53.11↔	Lobectomie du cerveau, tissu intracérébral de tumeur cérébrale d'origine non cérébrale	02.99.10↔	Interventions stéréotaxiques au niveau du liquide céphalo-rachidien
01.53.99↔	Lobectomie du cerveau, autre	02.99.11↔	Implantation et explantation stéréotaxique de matériel radioactif en tant qu'intervention indépendante
01.59.00↔	Autre excision ou destruction de tissus ou de lésion du cerveau, SAP	02.99.12↔	Implantation stéréotaxique de tissus dans le crâne, le cerveau et les méninges cérébrales
01.59.10↔	Autre excision de tissu intracérébral de tumeur cérébrale primaire	02.99.13↔	Instillation stéréotaxique de médicaments en tant qu'intervention indépendante
01.59.11↔	Autre excision de tissu intracérébral de tumeur cérébrale d'origine non cérébrale	02.99.14↔	Implantation, révision ou remplacement stéréotaxique de cathéter(s) intracérébral(aux) pour perfusion intraventriculaire
01.59.12↔	Autre excision de tissus ou de lésion du cerveau, débridement de contusion cérébrale	02.99.20↔	Conversion d'une dérivation (drainage) de liquide céphalo-rachidien en une dérivation multiple
01.59.19↔	Autre excision de tissus ou de lésion du cerveau, autre	02.99.29↔	Autre révision et enlèvement de dérivation de liquide céphalo-rachidien
01.59.20↔	Autre destruction de tissu intracérébral de tumeur cérébrale primaire	02.99.30↔	Implantation ou remplacement de capteur de mesure intracrânien
01.59.21↔	Autre destruction de tissu intracérébral de tumeur cérébrale d'origine non cérébrale	02.99.31↔	Révision sans remplacement de capteur de mesure intracrânien
01.59.29↔	Autre destruction de tissus ou de lésion du cerveau, autre	02.99.40↔	Implantation ou remplacement de neuroprothèse
01.59.99↔	Autre excision ou destruction de lésion ou de tissus du cerveau, autre	02.99.41↔	Révision sans remplacement de neuroprothèse
01.6x.11↔	Excision et destruction de tissu tumoral de la calotte crânienne	02.99.50↔	Implantation et enlèvement de système de cathéter à ballonnet pour brachythérapie intracérébrale
01.6x.21↔	Excision et destruction d'autre tissu pathologique de la calotte crânienne	02.99.90↔	Autre opération stéréotaxique du crâne, du cerveau et des méninges cérébrales
02.01↔	Ouverture de suture crânienne	04.01.00↔	Excision de neurinome du nerf auditif, SAP
02.06.10↔	Cranioplastie fronto-orbitaire pour transposition	04.01.10↔	Excision de neurinome du nerf auditif par craniotomie
02.06.20↔	Reconstruction de la boîte crânienne sans participation des os faciaux, avec un implant simple (ciment osseux, matériau alloplastique)	04.01.11↔	Excision de neurinome du nerf auditif, par voie translabyrinthique
02.06.30↔	Reconstruction de la boîte crânienne et des os faciaux avec un implant simple (ciment osseux, matériau alloplastique)	04.01.99↔	Excision de neurinome du nerf auditif, autre
02.07↔	Enlèvement de plaque crânienne	04.41↔	Décompression de la racine du nerf trijumeau
02.12.10↔	Autre réparation de méninges cérébrales sans cranioplastie	07.13.00↔	Biopsie de la glande hypophyse, par voie transfrontale, SAP
02.12.20↔	Autre réparation de méninges cérébrales avec cranioplastie	07.13.10↔	Biopsie fermée [percutanée] [à l'aiguille] de la glande hypophyse, par voie transfrontale
02.12.21↔	Autre duroplastie avec cranioplastie de la convexité	07.13.11↔	Biopsie ouverte de la glande hypophyse, par voie transfrontale
02.12.22↔	Autre duroplastie avec cranioplastie de la charnière crânio-cervicale	07.13.12↔	Biopsie stéréotaxique de la glande hypophyse, par voie transfrontale
02.13↔	Ligature de vaisseaux méningés	07.13.99↔	Biopsie de la glande hypophyse par voie transfrontale, autre
02.14↔	Excision du plexus choroïde	07.14.00↔	Biopsie de la glande hypophyse par voie transsphénoïdale, SAP
02.2↔	Ventriculostomie	07.14.10↔	Biopsie fermée [percutanée] [à l'aiguille] de la glande hypophyse par voie transsphénoïdale
02.51.00↔	Synangiome, SAP	07.14.11↔	Biopsie ouverte de la glande hypophyse, par voie transsphénoïdale
02.51.11↔	EDAS (encéphalo-duro-artério-synangiome)	07.14.12↔	Biopsie stéréotaxique de la glande hypophyse, par voie transsphénoïdale
02.51.12↔	EDAS (encéphalo-duro-artério-synangiome), application de la dure-mère inversée sur le cortex cérébral	07.14.99↔	Biopsie de la glande hypophyse par voie transsphénoïdale, autre
02.51.13↔	EDAS (encéphalo-duro-artério-synangiome), application d'une artère et de la dure-mère inversée sur le cortex cérébral	07.15↔	Biopsie de glande hypophyse, par voie non précisée
02.51.14↔	EMS (encéphalo-myo-synangiome)	07.17.00↔	Biopsie de la glande pinéale, SAP
02.51.15↔	EGPS (encéphalo-galéo-périosto-synangiome)	07.17.10↔	Biopsie fermée [percutanée] [à l'aiguille] de la glande pinéale
02.51.99↔	Synangiome, autre	07.17.11↔	Biopsie ouverte de la glande pinéale
02.92↔	Réparation du cerveau	07.17.12↔	Biopsie stéréotaxique de la glande pinéale
02.93.30↔	Implantation ou remplacement d'électrode(s) de neurostimulateur intracrânien, SAP	07.17.99↔	Biopsie de la glande pinéale, autre
02.93.31↔	Implantation ou remplacement de micro-électrode(s) temporaire(s) de dérivation et de stimulation monoculaire	07.51↔	Exploration du champ épiphysaire
02.93.32↔	Implantation ou remplacement de micro-électrode(s) temporaire(s) de dérivation et de stimulation multiloculaire	07.52↔	Incision de l'épiphyse
02.93.33↔	Implantation ou remplacement de micro-électrode(s) permanente(s) de dérivation et de stimulation monoculaire	07.53↔	Excision partielle de l'épiphyse
02.93.34↔	Implantation ou remplacement de micro-électrode(s) permanente(s) de dérivation et de stimulation multiloculaire	07.54↔	Excision totale de l'épiphyse
02.93.39↔	Implantation ou remplacement d'électrode(s) de neurostimulateur intracrânien, autre	07.59↔	Autres opérations de l'épiphyse
02.93.40↔	Révision sans remplacement d'électrode(s) de neurostimulateur intracrânien, SAP	07.61↔	Excision partielle de l'hypophyse par voie sous-frontale
02.93.41↔	Révision sans remplacement d'électrode(s) de neurostimulateur intracrânien, stéréotaxique, système permanent à une électrode pour stimulation permanente	07.62↔	Excision partielle de l'hypophyse, voie transsphénoïdale
02.93.42↔	Révision sans remplacement d'électrode(s) de neurostimulateur intracrânien, stéréotaxique, système permanent à plusieurs électrodes pour stimulation permanente	07.63↔	Excision partielle de l'hypophyse, approche non précisée
02.93.49↔	Révision sans remplacement d'électrode(s) de neurostimulateur intracrânien, autre	07.64↔	Excision totale de l'hypophyse, voie sous-frontale
		07.65↔	Excision totale de l'hypophyse, voie transsphénoïdale
		07.68↔	Excision totale de l'hypophyse, autre voie précisée
		07.69↔	Excision totale de l'hypophyse, approche non précisée
		07.71↔	Exploration de la fosse hypophysaire
		07.72↔	Incision de l'hypophyse
		07.79↔	Autre opération de l'hypophyse
		38.01↔	Incision de vaisseaux intracrâniens
		38.31↔	Résection de vaisseaux intracrâniens, avec anastomose
		38.41↔	Résection de vaisseaux intracrâniens, avec remplacement
		38.61↔	Autre excision de vaisseaux intracrâniens

39.28↔	Pontage ou shunt vasculaire extra-intracrânien	92.39.22↔	Autre radiothérapie de haut voltage, radiochirurgie stéréotaxique, fractionnée: cérébrale, guidée par l'image
39.2a↔	Pontage ou shunt vasculaire intra-intracrânien	92.39.29↔	Autre radiothérapie de haut voltage, radiochirurgie stéréotaxique, fractionnée, extracérébrale, autre
39.51.00↔	Clippage d'anévrisme, SAP	92.39.30↔	Autre radiothérapie de haut voltage, radiochirurgie stéréotaxique, fractionnée: extracérébrale, radiothérapie avec modulation d'intensité
39.51.11↔	Clippage d'anévrisme intracrânien	92.39.31↔	Autre radiothérapie de haut voltage, radiochirurgie stéréotaxique, fractionnée: extracérébrale, Intensity Modulated Arc Therapy (IMAT).
39.51.99↔	Clippage d'anévrisme, autre	92.39.32↔	Autre radiothérapie de haut voltage, radiochirurgie stéréotaxique, fractionnée: extracérébrale, guidée par l'image
39.53↔	Réparation de fistule artério-veineuse	92.39.39↔	Autre radiothérapie de haut voltage, radiochirurgie stéréotaxique, fractionnée, extracérébrale, autre
92.39.00↔	Autre radiochirurgie stéréotaxique, SAP		
92.39.01↔	Autre radiothérapie de haut voltage, radiochirurgie stéréotaxique, fractionnée, cérébrale, SAP		
92.39.11↔	Autre radiothérapie de haut voltage, radiochirurgie stéréotaxique, fractionnée, extracérébrale, SAP		
92.39.20↔	Autre radiothérapie de haut voltage, radiochirurgie stéréotaxique, fractionnée: cérébrale, radiothérapie à intensité modulée		
92.39.21↔	Autre radiothérapie de haut voltage, radiochirurgie stéréotaxique, fractionnée: cérébrale, Intensity Modulated Arc Therapy (IMAT).		

procédure B02-7

00.94.31‡↔	Monitoring neurophysiologique peropératoire, plus de 4 heures à 8 heures	92.24.24↔	Téléradiothérapie à photons, accélérateur linéaire, sans guidage par l'image, radiothérapie avec modulation d'intensité
00.94.32‡↔	Monitoring neurophysiologique peropératoire, plus de 8 heures à 12 heures	92.24.30↔	Téléradiothérapie à photons: radiothérapie hautement complexe à l'aide d'équipements spécialisés
00.94.33‡↔	Monitoring neurophysiologique peropératoire, plus de 12 heures	92.25.00↔	Téléradiothérapie par électron, accélérateur linéaire, SAP
92.20↔	Perfusion d'isotope radioactif liquide	92.25.01↔	Téléradiothérapie par électron, accélérateur linéaire, irradiation large
92.21.00↔	Radiothérapie superficielle: SAP	92.25.02↔	Téléradiothérapie par électron, accélérateur linéaire, irradiation hémicorporelle
92.21.01↔	Radiothérapie superficielle: jusqu'à 2 champs d'irradiation	92.25.03↔	Téléradiothérapie par électron, accélérateur linéaire, irradiation corporelle totale
92.21.02↔	Radiothérapie superficielle: plus de 2 champs d'irradiation	92.25.04↔	Téléradiothérapie par électron, accélérateur linéaire, radiothérapie peropératoire
92.22.00↔	Radiothérapie en orthovoltage: SAP	92.25.09↔	Téléradiothérapie par électron, accélérateur linéaire, autre
92.22.01↔	Radiothérapie en orthovoltage: jusqu'à 2 champs d'irradiation	92.25.11↔	Téléradiothérapie par électron, accélérateur linéaire, positionnement guidé par l'image
92.22.02↔	Radiothérapie en orthovoltage: plus de 2 champs d'irradiation	92.25.12↔	Téléradiothérapie par électron, accélérateur linéaire, positionnement guidé par l'image, jusqu'à 2 champs d'irradiation
92.22.11↔	Radiothérapie peropératoire par rayons X, jusqu'à 300 kV	92.25.13↔	Téléradiothérapie par électron, accélérateur linéaire, positionnement guidé par l'image, plus de 2 champs d'irradiation
92.22.12↔	Radiothérapie peropératoire par rayons X, 300 kV - < 1 MV	92.25.14↔	Téléradiothérapie par électron, accélérateur linéaire, positionnement guidé par l'image, radiothérapie conformationnelle en 3D
92.22.19↔	Autre radiothérapie peropératoire par rayons X	92.25.15↔	Téléradiothérapie par électron, accélérateur linéaire, positionnement guidé par l'image, radiothérapie avec modulation d'intensité
92.23.00↔	Radiothérapie de haut voltage: SAP	92.25.21↔	Téléradiothérapie par électron, accélérateur linéaire, sans guidage par l'image, jusqu'à 2 champs d'irradiation
92.23.01↔	Appareil de télécobalt, jusqu'à 2 champs d'irradiation	92.25.22↔	Téléradiothérapie par électron, accélérateur linéaire, sans guidage par l'image, plus de 2 champs d'irradiation
92.23.02↔	Appareil de télécobalt, 3 à 4 champs d'irradiation	92.25.23↔	Téléradiothérapie par électron, accélérateur linéaire, sans guidage par l'image, radiothérapie conformationnelle en 3D
92.23.03↔	Appareil de télécobalt plus de 4 champs d'irradiation ou radiothérapie conformationnelle en 3D	92.25.24↔	Téléradiothérapie par électron, accélérateur linéaire, sans guidage par l'image, radiothérapie avec modulation d'intensité
92.23.08↔	Radiothérapie de haut voltage: autres isotopes	92.26.00↔	Autre téléradiothérapie par particule radioactive, SAP
92.23.09↔	Autre appareil de télécobalt	92.26.10↔	Protonthérapie, sans guidage par l'image, jusqu'à 2 champs d'irradiation
92.24.00↔	Téléradiothérapie à photons, accélérateur linéaire, SAP	92.26.11↔	Protonthérapie, positionnement guidé par l'image, jusqu'à 2 champs d'irradiation
92.24.01↔	Téléradiothérapie à photons, accélérateur linéaire, irradiation large	92.26.20↔	Protonthérapie, sans guidage par l'image, plus de 2 champs d'irradiation
92.24.02↔	Téléradiothérapie à photons, accélérateur linéaire, irradiation hémicorporelle	92.26.21↔	Protonthérapie, positionnement guidé par l'image, plus de 2 champs d'irradiation
92.24.03↔	Téléradiothérapie à photons, accélérateur linéaire, irradiation corporelle totale	92.26.99↔	Autre téléradiothérapie par particule radioactive, autre
92.24.04↔	Téléradiothérapie à photons, accélérateur linéaire, radiothérapie peropératoire	92.27.00↔	Implantation ou insertion d'élément radioactif (brachythérapie par des sources scellées de radionucléides), surface corporelle, site d'application autre ou non spécifié
92.24.09↔	Téléradiothérapie à photons, accélérateur linéaire, autre	92.27.10↔	Implantation ou insertion d'élément radioactif (brachythérapie par des sources scellées de radionucléides), organes génitaux féminins, SAP
92.24.11↔	Téléradiothérapie à photons, accélérateur linéaire, positionnement guidé par l'image (IGRT), jusqu'à 2 champs d'irradiation	92.27.11↔	Implantation ou insertion d'élément radioactif (brachythérapie par des sources scellées de radionucléides), intra-utérine
92.24.12↔	Téléradiothérapie à photons, accélérateur linéaire, positionnement guidé par l'image (IGRT), plus de 2 champs d'irradiation		
92.24.13↔	Téléradiothérapie à photons, accélérateur linéaire, positionnement guidé par l'image (IGRT), radiothérapie conformationnelle en 3D		
92.24.14↔	Téléradiothérapie à photons, accélérateur linéaire, positionnement guidé par l'image (IGRT), radiothérapie avec modulation d'intensité		
92.24.21↔	Téléradiothérapie à photons, accélérateur linéaire, sans guidage par l'image, jusqu'à 2 champs d'irradiation		
92.24.22↔	Téléradiothérapie à photons, accélérateur linéaire, sans guidage par l'image, plus de 2 champs d'irradiation		
92.24.23↔	Téléradiothérapie à photons, accélérateur linéaire, sans guidage par l'image, radiothérapie conformationnelle en 3D		

92.27.12↔	Implantation ou insertion d'élément radioactif (brachythérapie par des sources scellées de radionucléides), intravaginale	92.29.12↔	Brachythérapie interstitielle par implantation de sources radioactives amovibles dans un seul plan, débit de dose pulsé (pulsed dose rate)
92.27.13↔	Implantation ou insertion d'élément radioactif (brachythérapie par des sources scellées de radionucléides), intra-utérine et intravaginale combinée	92.29.13↔	Brachythérapie interstitielle par implantation de sources radioactives amovibles dans un seul plan, haut débit de dose
92.27.21↔	Implantation ou insertion d'élément radioactif (brachythérapie par des sources scellées de radionucléides), surface corporelle	92.29.19↔	Brachythérapie interstitielle par implantation de sources radioactives amovibles dans un seul plan, autre
92.27.22↔	Implantation ou insertion d'élément radioactif (brachythérapie par des sources scellées de radionucléides), intracavitaire	92.29.21↔	Brachythérapie interstitielle par implantation de sources radioactives amovibles en fonction du volume dans plusieurs plans, faible débit de dose
92.27.23↔	Implantation ou insertion d'élément radioactif (brachythérapie par des sources scellées de radionucléides), intraluminaire	92.29.22↔	Brachythérapie interstitielle par implantation de sources radioactives amovibles en fonction du volume dans plusieurs plans, débit de dose pulsé (pulsed dose rate)
92.27.30↔	Implantation ou insertion d'élément radioactif (brachythérapie par des sources scellées de radionucléides), vaisseau non spécifié	92.29.23↔	Brachythérapie interstitielle par implantation de sources radioactives amovibles en fonction du volume dans plusieurs plans, haut débit de dose
92.27.31↔	Implantation ou insertion d'élément radioactif (brachythérapie par des sources scellées de radionucléides), vaisseau coronaire	92.29.24↔	Brachythérapie par implantation peropératoire de sources radioactives amovibles dans plusieurs plans, haut débit de dose
92.27.39↔	Implantation ou insertion d'élément radioactif (brachythérapie par des sources scellées de radionucléides), autre vaisseau	92.29.29↔	Brachythérapie interstitielle par implantation de sources radioactives amovibles en fonction du volume dans plusieurs plans, autre
92.27.40↔	Implantation ou insertion peropératoire d'élément radioactif (brachythérapie par des sources scellées de radionucléides)	92.29.31↔	Brachythérapie interstitielle par implantation de sources radioactives permanentes, jusqu'à 10 sources
92.27.70↔	Moulages radioactifs, SAP	92.29.32↔	Brachythérapie interstitielle par implantation de sources radioactives permanentes, de 11 à 15 sources
92.27.71↔	Moulages radioactifs: construction et application de moulage radioactif superficiel	92.29.33↔	Brachythérapie interstitielle par implantation de sources radioactives permanentes, de 16 à 20 sources
92.27.72↔	Moulages radioactifs: construction et pose d'applicateur non utilisé sur la surface corporelle	92.29.34↔	Brachythérapie interstitielle par implantation de sources radioactives permanentes, de 21 à 25 sources
92.27.73↔	Moulages radioactifs: construction et pose d'applicateur oculaire	92.29.35↔	Brachythérapie interstitielle par implantation de sources radioactives permanentes, de 26 à 30 sources
92.27.79↔	Autres moulages radioactifs	92.29.36↔	Brachythérapie interstitielle par implantation de sources radioactives permanentes, de 31 à 35 sources
92.28.00↔	Injection, instillation ou administration orale de radio-isotope, SAP	92.29.37↔	Brachythérapie interstitielle par implantation de sources radioactives permanentes, de 36 à 40 sources
92.28.01↔	Instillation d'un radionucléide libre dans l'articulation	92.29.38↔	Brachythérapie interstitielle par implantation de sources radioactives permanentes, de 41 à 45 sources
92.28.02↔	Traitement à l'iode radioactif, dose thérapeutique de I-131 jusqu'à 1,2 GBq, sans administration de thyroïdine recombinante (rh-TSH)	92.29.39↔	Brachythérapie interstitielle par implantation de sources radioactives permanentes, de 46 à 50 sources
92.28.03↔	Traitement à l'iode radioactif, dose thérapeutique de I-131 jusqu'à 1,2 GBq, avec administration de thyroïdine recombinante (rh-TSH)	92.29.3a↔	Brachythérapie interstitielle par implantation de sources radioactives permanentes, de 51 à 55 sources
92.28.04↔	Traitement à l'iode radioactif, dose thérapeutique de I-131 de plus de 1,2 GBq à moins de 5 GBq, sans administration de thyroïdine recombinante (rh-TSH)	92.29.3b↔	Brachythérapie interstitielle par implantation de sources radioactives permanentes, de 56 à 60 sources
92.28.05↔	Traitement à l'iode radioactif, dose thérapeutique de I-131 de plus de 1,2 GBq à moins de 5 GBq, avec administration de thyroïdine recombinante (rh-TSH)	92.29.3c↔	Brachythérapie interstitielle par implantation de sources radioactives permanentes, de 61 à 65 sources
92.28.06↔	Traitement à l'iode radioactif, dose thérapeutique de I-131 de 5 GBq et plus, sans administration de thyroïdine recombinante (rh-TSH)	92.29.3d↔	Brachythérapie interstitielle par implantation de sources radioactives permanentes, de 66 à 70 sources
92.28.07↔	Traitement à l'iode radioactif, dose thérapeutique de I-131 de 5 GBq et plus, avec administration de thyroïdine recombinante (rh-TSH)	92.29.3e↔	Brachythérapie interstitielle par implantation de sources radioactives permanentes, 71 sources et plus
92.28.11↔	Thérapie de métastases osseuses par radionucléides libres	92.29.40↔	Brachythérapie par applicateurs superficiels, SAP
92.28.13↔	Radiothérapie par ciblage de récepteurs avec des analogues de la somatostatine conjugués au DOTA	92.29.49↔	Autre brachythérapie par applicateurs superficiels
92.28.20↔	Radioimmunothérapie par 90Y-ibritumomab-tiuxétan, parentérale	92.29.51↔	Enlèvement de sources scellées de radionucléides ou d'applicateurs inactifs sous anesthésie
92.28.21↔	Administration parentérale de I-131-MIBG (méta-iodobenzylguanidine marquée à l'iode-131)	92.30.00↔	Radiochirurgie stéréotaxique en un temps, SAP
92.28.22↔	Radioimmunothérapie par iode 131 [I-131] tositumomab, par voie parentérale	92.30.01↔	Radiochirurgie stéréotaxique, en un temps: cérébrale, SAP
92.28.23↔	Radioimmunothérapie par autres anticorps, parentérale	92.30.02↔	Radiochirurgie stéréotaxique, en un temps: extracérébrale, SAP
92.28.31↔	Radio-chimioembolisation intravasculaire sélective par le I-131-lipiodol	92.30.20↔	Radiochirurgie stéréotaxique, en un temps: cérébrale, radiothérapie à intensité modulée
92.28.32↔	Radiothérapie intravasculaire sélective (SIRT) par embolisation avec des microsphères marquées à l'yttrium-90	92.30.21↔	Radiochirurgie stéréotaxique, en un temps: cérébrale, Intensity Modulated Arc Therapy (IMAT).
92.28.33↔	Brachythérapie endovasculaire au rhénium-188	92.30.22↔	Radiochirurgie stéréotaxique, en un temps: cérébrale, guidée par l'image
92.28.99↔	Injection, instillation ou administration orale de radio-isotopes, autre	92.30.30↔	Radiochirurgie stéréotaxique, en un temps: extracérébrale, radiothérapie avec modulation d'intensité
92.29.00↔	Brachythérapie par des sources scellées de radionucléides, SAP	92.30.31↔	Radiochirurgie stéréotaxique, en un temps: extracérébrale, Intensity Modulated Arc Therapy (IMAT).
92.29.09↔	Autre brachythérapie par des sources scellées de radionucléides	92.30.32↔	Radiochirurgie stéréotaxique, en un temps: extracérébrale, guidée par l'image
92.29.11↔	Brachythérapie interstitielle par implantation de sources radioactives amovibles dans un seul plan, faible débit de dose	92.30.99↔	Radiochirurgie stéréotaxique, en un temps, autre
		92.31.00↔	Radiochirurgie à photons non spécifiée, cérébrale
		92.31.10↔	Radiochirurgie à photons non spécifiée, extracérébrale
		92.32.00↔	Radiochirurgie photonique multisources, SAP
		92.32.01↔	Radiochirurgie photonique multisources: gamma-knife

92.33.00↔	Radiochirurgie aux particules, SAP	92.39.22↔	Autre radiothérapie de haut voltage, radiochirurgie stéréotaxique, fractionnée: cérébrale, guidée par l'image
92.33.01↔	Autre radiothérapie de haut voltage: radiochirurgie stéréotaxique, en un temps, cérébrale	92.39.29↔	Autre radiothérapie de haut voltage, radiochirurgie stéréotaxique, fractionnée, extracérébrale, autre
92.33.11↔	Autre radiothérapie de haut voltage: radiochirurgie stéréotaxique, en un temps, extracérébrale	92.39.30↔	Autre radiothérapie de haut voltage, radiochirurgie stéréotaxique, fractionnée: extracérébrale, radiothérapie avec modulation d'intensité
92.39.01↔	Autre radiothérapie de haut voltage, radiochirurgie stéréotaxique, fractionnée, cérébrale, SAP	92.39.31↔	Autre radiothérapie de haut voltage, radiochirurgie stéréotaxique, fractionnée: extracérébrale, Intensity Modulated Arc Therapy (IMAT).
92.39.11↔	Autre radiothérapie de haut voltage, radiochirurgie stéréotaxique, fractionnée, extracérébrale, SAP	92.39.32↔	Autre radiothérapie de haut voltage, radiochirurgie stéréotaxique, fractionnée: extracérébrale, guidée par l'image
92.39.20↔	Autre radiothérapie de haut voltage, radiochirurgie stéréotaxique, fractionnée: cérébrale, radiothérapie à intensité modulée	92.39.39↔	Autre radiothérapie de haut voltage, radiochirurgie stéréotaxique, fractionnée, extracérébrale, autre
92.39.21↔	Autre radiothérapie de haut voltage, radiochirurgie stéréotaxique, fractionnée: cérébrale, Intensity Modulated Arc Therapy (IMAT).	92.41↔	Radiothérapie par électrons peropérateur

ADRG B03**Interventions opératoires pour para/tétraplégie non aiguë ou interventions sur la colonne vertébrale et la moelle osseuse pour néoformation maligne ou avec CC extrêmement sévères ou sévères ou interventions pour paralysie cérébrale, dystrophie musculaire, neuropathie avec CC extrêmement sévères**

Diagnostic principal dans le tableau B03-1 et procédure opératoire ou procédure dans le tableau B03-4 et (diagnostic principal dans le tableau B03-2 ou PCCL > 2) ou diagnostic principal dans le tableau B03-3 et (procédure dans le tableau B03-5 ou procédure dans le tableau B03-6) et PCCL > 3

DRG B03Z**Interventions opératoires pour para / tétraplégie non aiguë ou interventions sur la colonne vertébrale et la moelle osseuse pour néoformation maligne ou avec CC extrêmement sévères ou sévères ou interventions pour paralysie cérébrale, dystrophie musculaire, neuropathie avec CC extrêmement sévères**01
B03**diagnostic principal B03-1**

G04.1	Paraplégie spastique tropicale	G82.33	Tétraparésie et tétraplégie flasque: Paraplégie incomplète chronique
G82.02	Paraparésie et paraplégie flasque: Paraplégie complète chronique	G82.42	Tétraparésie et tétraplégie spastique: Paraplégie complète chronique
G82.03	Paraparésie et paraplégie flasque: Paraplégie incomplète chronique	G82.43	Tétraparésie et tétraplégie spastique: Paraplégie incomplète chronique
G82.12	Paraparésie et paraplégie spastique: Paraplégie complète chronique	G82.52	Tétraparésie et tétraplégie, sans précision: Paraplégie complète chronique
G82.13	Paraparésie et paraplégie spastique: Paraplégie incomplète chronique	G82.53	Tétraparésie et tétraplégie, sans précision: Paraplégie incomplète chronique
G82.22	Paraparésie et paraplégie, sans précision: Paraplégie complète chronique	P11.51	Lésion du rachis et de la moelle épinière due à un traumatisme obstétrical: Avec paraplégie chronique
G82.23	Paraparésie et paraplégie, sans précision: Paraplégie incomplète chronique		
G82.32	Tétraparésie et tétraplégie flasque: Paraplégie complète chronique		

diagnostic principal B03-2

C70.0	Tumeur maligne: Méninges cérébrales	C72.2	Tumeur maligne: Nerf olfactif [Nerf crânien I]
C70.1	Tumeur maligne: Méninges rachidiennes	C72.3	Tumeur maligne: Nerf optique [Nerf crânien II]
C70.9	Tumeur maligne: Méninges, sans précision	C72.4	Tumeur maligne: Nerf auditif [Nerf crânien VIII]
C71.0	Tumeur maligne: Encéphale, sauf lobes et ventricules	C72.5	Tumeur maligne: Nerfs crâniens, autres et non précisés
C71.1	Tumeur maligne: Lobe frontal	C72.8	Tumeur maligne: Lésion à localisations contiguës de l'encéphale et d'autres parties du système nerveux central
C71.2	Tumeur maligne: Lobe temporal	C72.9	Tumeur maligne: Système nerveux central, sans précision
C71.3	Tumeur maligne: Lobe pariétal	C75.3	Tumeur maligne: Epiphyse [glande pinéale]
C71.4	Tumeur maligne: Lobe occipital	C75.4	Tumeur maligne: Corpuscule carotidien
C71.5	Tumeur maligne: Ventricule cérébral	C75.5	Tumeur maligne: Glomus aortique et autres paraganglions
C71.6	Tumeur maligne: Cervelet	C79.3	Tumeur maligne secondaire du cerveau et des méninges cérébrales
C71.7	Tumeur maligne: Tronc cérébral	C79.4	Tumeur maligne secondaire de parties du système nerveux, autres et non précisées
C71.8	Tumeur maligne: Lésion à localisations contiguës de l'encéphale		
C71.9	Tumeur maligne: Encéphale, sans précision		
C72.0	Tumeur maligne: Moelle épinière		
C72.1	Tumeur maligne: Queue de cheval		

diagnostic principal B03-3

G11.0	Ataxie congénitale non progressive	G40.6	Crise de grand mal, sans précision (avec ou sans petit mal)
G11.1	Ataxie cérébelleuse à début précoce	G40.7	Petit mal, sans précision, sans crises de grand mal
G11.2	Ataxie cérébelleuse tardive	G40.8	Autres épilepsies
G11.3	Ataxie cérébelleuse avec défaut de réparation de l'ADN	G40.9	Epilepsie, sans précision
G11.4	Paraplégie spastique héréditaire	G41.0	Etat de grand mal épileptique
G11.8	Autres ataxies héréditaires	G41.1	Etat de petit mal épileptique
G11.9	Ataxie héréditaire, sans précision	G41.2	Etat de mal épileptique partiel complexe
G12.0	Amyotrophie spinale infantile, type I [Werdnig-Hoffman]	G41.8	Autres états de mal épileptique
G12.1	Autres amyotrophies spinales héréditaires	G41.9	Etat de mal épileptique, sans précision
G12.2	Maladies du neurone moteur	G43.0	Migraine sans aura [migraine commune]
G12.8	Autres amyotrophies spinales et syndromes apparentés	G43.1	Migraine avec aura [migraine classique]
G12.9	Amyotrophie spinale, sans précision	G43.2	Etat de mal migraineux
G21.0	Syndrome malin des neuroleptiques	G43.3	Migraine compliquée
G21.1	Autres syndromes secondaires parkinsoniens dus à des médicaments	G43.8	Autres migraines
G23.1	Ophthalmoplégie supranucléaire progressive [maladie de Steele-Richardson-Olszewski]	G43.9	Migraine, sans précision
G25.80	Mouvements périodiques des jambes au cours du sommeil	G44.0	Syndrome d'algie vasculaire de la face
G25.81	Syndrome de(s) jambes sans repos [Restless Legs Syndrome]	G44.1	Céphalée vasculaire, non classée ailleurs
G25.88	Autres syndromes précisés extrapyramidaux et troubles de la motricité	G44.4	Céphalée médicamenteuse, non classée ailleurs
G35.0	Première manifestation d'une sclérose en plaques	G45.02	Syndrome vertébro-basilaire: Régression totale en 1 à 24 heures
G35.10	Sclérose en plaques rémittente (évolution par poussées): Sans mention d'exacerbation aiguë ou de progression	G45.03	Syndrome vertébro-basilaire: Régression totale en moins d'une heure
G35.11	Sclérose en plaques rémittente (évolution par poussées): Avec mention d'exacerbation aiguë ou de progression	G45.09	Syndrome vertébro-basilaire: Évolution de la Régression non précisée
G35.20	Sclérose en plaques progressive d'emblée (chronique, progressive primaire): Sans mention d'exacerbation aiguë ou de progression	G45.12	Syndrome carotidien (hémisphérique): Régression totale en 1 à 24 heures
G35.21	Sclérose en plaques progressive d'emblée (chronique, progressive primaire): Avec mention d'exacerbation aiguë ou de progression	G45.13	Syndrome carotidien (hémisphérique): Régression totale en moins d'une heure
G35.30	Sclérose en plaques rémittente progressive (chronique, secondairement progressive): Sans mention d'exacerbation aiguë ou de progression	G45.19	Syndrome carotidien (hémisphérique): Évolution de la Régression non précisée
G35.31	Sclérose en plaques rémittente progressive (chronique, secondairement progressive): Avec mention d'exacerbation aiguë ou de progression	G45.22	Accident ischémique transitoire de territoires artériels précérébraux multiples et bilatéraux: Régression totale en 1 à 24 heures
G35.9	Sclérose en plaques non précisée	G45.23	Accident ischémique transitoire de territoires artériels précérébraux multiples et bilatéraux: Régression totale en moins d'une heure
G36.0	Neuromyérite optique [Devic]	G45.29	Accident ischémique transitoire de territoires artériels précérébraux multiples et bilatéraux: Évolution de la Régression non précisée
G36.1	Leucoencéphalite hémorragique aiguë et subaiguë [Hurst]	G45.42	Amnésie globale transitoire: Régression totale en 1 à 24 heures
G36.8	Autres affections démyélinisantes aiguës disséminées précisées	G45.43	Amnésie globale transitoire: Régression totale en moins d'une heure
G36.9	Affection démyélinisante aiguë disséminée, sans précision	G45.49	Amnésie globale transitoire: Évolution de la Régression non précisée
G37.0	Sclérose cérébrale diffuse	G45.82	Autres accidents ischémiques cérébraux transitoires et syndromes apparentés: Régression totale en 1 à 24 heures
G37.1	Démyélinisation centrale du corps calleux	G45.83	Autres accidents ischémiques cérébraux transitoires et syndromes apparentés: Régression totale en moins d'une heure
G37.2	Myélinolyse centropontine	G45.89	Autres accidents ischémiques cérébraux transitoires et syndromes apparentés: Évolution de la Régression non précisée
G37.3	Myélite transverse aiguë au cours d'affections démyélinisantes du système nerveux central	G45.92	Accident ischémique cérébral transitoire, sans précision: Régression totale en 1 à 24 heures
G37.4	Myélite nécrosante subaiguë [Syndrome de Foix-Alajouanine]	G45.93	Accident ischémique cérébral transitoire, sans précision: Régression totale en moins d'une heure
G37.5	Sclérose concentrique [Baló]	G45.99	Accident ischémique cérébral transitoire, sans précision: Évolution de la Régression non précisée
G37.8	Autres affections démyélinisantes précisées du système nerveux central	G47.4	Narcolepsie et cataplexie
G37.9	Affection démyélinisante du système nerveux central, sans précision	G50.0	Néuralgie du trijumeau
G40.00	Syndrome pseudo-Lennox	G50.1	Algie faciale atypique
G40.01	POCS (CSWS) [pointes ondes continues pendant le sommeil lent]	G50.8	Autres affections du nerf trijumeau
G40.02	Epilepsie psychomotrice bénigne [crises de terreur]	G50.9	Affection du nerf trijumeau, sans précision
G40.08	Autres épilepsies idiopathiques (partielles) localisées (focales) et syndromes épileptiques à crises initialement focales	G51.0	Paralysie faciale
G40.09	Epilepsie idiopathique (partielle) localisée (focale) et syndromes épileptiques à crises initialement focales, sans précision	G51.1	Atteinte du ganglion géniculé
G40.1	Epilepsie et syndromes épileptiques symptomatiques définis par leur localisation (focale, partielle) avec crises partielles simples	G51.2	Syndrome de Melkersson-Rosenthal
G40.2	Epilepsie et syndromes épileptiques symptomatiques définis par leur localisation (focale, partielle) avec des crises partielles complexes	G51.3	Hémispasme facial
G40.3	Epilepsie et syndromes épileptiques généralisés idiopathiques	G51.4	Myokymies faciales
G40.4	Autres épilepsies et syndromes épileptiques généralisés	G51.8	Autres affections du nerf facial
G40.5	Syndromes épileptiques particuliers	G51.9	Affection du nerf facial, sans précision
		G52.0	Affections du nerf olfactif [premier nerf crânien]
		G52.1	Affections du nerf glossopharyngien [nerf crânien IX]

G52.2	Affections du nerf vague [nerf crânien X]	G72.9	Myopathie, sans précision
G52.3	Affections du nerf grand hypoglosse [nerf crânien XII]	G80.0	Paralysie cérébrale spastique quadriplégique
G52.7	Affections de plusieurs nerfs crâniens	G80.1	Paralysie cérébrale spastique diplégique
G52.8	Affections d'autres nerfs crâniens précisés	G80.2	Infirmité motrice cérébrale, forme spastique hémiplegique
G52.9	Affection des nerfs crâniens, sans précision	G80.3	Paralysie cérébrale dyskinétique
G54.0	Affections du plexus brachial	G80.4	Paralysie cérébrale ataxique
G54.1	Affections du plexus lombosacré	G80.8	Autres infirmités motrices cérébrales
G54.2	Affections radiculaires cervicales, non classées ailleurs	G80.9	Paralysie cérébrale, sans précision
G54.3	Affections radiculaires thoraciques, non classées ailleurs	G81.0	Hémiplégie ou hémiparésie flasque
G54.4	Affections radiculaires lombosacrées, non classées ailleurs	G81.1	Hémiplégie ou hémiparésie spastique
G54.5	Névrалgie amyotrophique	G81.9	Hémiplégie ou hémiparésie, sans précision
G54.6	Syndrome douloureux du membre fantôme	G83.0	Diparésie et diplégie des membres supérieurs
G54.7	Syndrome du membre fantôme sans élément douloureux	G83.1	Monoparésie et monoplégie d'un membre inférieur
G54.8	Autres affections des racines et des plexus nerveux	G83.2	Monoparésie et monoplégie d'un membre supérieur
G54.9	Affection des racines et des plexus nerveux, sans précision	G83.3	Monoparésie et monoplégie, sans précision
G56.0	Syndrome du canal carpien	G83.40	Syndrome de la queue de cheval complet
G56.1	Autres lésions du nerf médian	G83.41	Syndrome de la queue de cheval incomplet
G56.2	Lésion du nerf cubital	G83.49	Syndrome de la queue de cheval, non précisé
G56.3	Lésion du nerf radial	G83.5	Locked-in syndrome [syndrome de dédifférenciation motrice]
G56.4	Causalgie	G83.8	Autres syndromes paralytiques précisés
G56.8	Autres mononévrites du membre supérieur	G83.9	Syndrome paralytique, sans précision
G56.9	Mononévrite du membre supérieur, sans précision	G90.08	Autre neuropathie autonome périphérique idiopathique
G57.0	Lésion du nerf sciatique	G90.09	Neuropathie autonome périphérique idiopathique, non précisée
G57.1	Méralgie paresthésique	G90.1	Dysautonomie familiale [Riley-Day]
G57.2	Lésion du nerf fémoral	G90.2	Syndrome de Claude Bernard-Horner
G57.3	Lésion du nerf sciatique poplité externe	G90.40	Dysréflexie autonome manifestée par des crises hypertoniques
G57.4	Lésion du nerf sciatique poplité interne	G90.41	Dysréflexie autonome manifestée par des crises de transpiration
G57.5	Syndrome du canal tarsien	G90.48	Autres dysréflexies autonomes
G57.6	Lésion du nerf plantaire	G90.49	Dysréflexie autonome, non précisée
G57.8	Autres mononévrites du membre inférieur	G90.8	Autres affections du système nerveux autonome
G57.9	Mononévrite du membre inférieur, sans précision	G90.9	Affection du système nerveux autonome, sans précision
G58.0	Névrite intercostale	G92	Encéphalopathie toxique
G58.7	Mononévrite de sièges multiples	G93.0	Kystes cérébraux
G58.8	Autres mononévrites précisées	G93.1	Lésion cérébrale anoxique, non classée ailleurs
G58.9	Mononévrite, sans précision	G93.2	Hypertension intracrânienne bénigne [hypertension intracrânienne idiopathique]
G60.0	Neuropathie héréditaire motrice et sensorielle	G93.4	Encéphalopathie, sans précision
G60.1	Maladie de Refsum	G93.5	Compression du cerveau
G60.2	Neuropathie associée à une ataxie héréditaire	G93.6	Œdème cérébral
G60.3	Neuropathie progressive idiopathique	G93.80	Syndrome apallique
G60.8	Autres neuropathies héréditaires et idiopathiques	G93.88	Autres affections cérébrales précisées
G60.9	Neuropathie héréditaire et idiopathique, sans précision	G93.9	Affection du cerveau, sans précision
G61.0	Syndrome de Guillain-Barré	G95.0	Syringomyélie et syringobulbie
G61.1	Neuropathie sérique	G96.0	Ecoulement de liquide céphalorachidien
G61.8	Autres polyneuropathies inflammatoires	G96.1	Affection des méninges, non classée ailleurs
G61.9	Polyneuropathie inflammatoire, sans précision	G96.8	Autres affections précisées du système nerveux central
G62.0	Polyneuropathie médicamenteuse	G96.9	Affection du système nerveux central, sans précision
G62.1	Polyneuropathie alcoolique	G97.0	Ecoulement de liquide céphalorachidien après rachicentèse
G62.2	Polyneuropathie due à d'autres agents toxiques	G97.1	Autre réaction secondaire à une rachicentèse
G62.80	Polyneuropathie de réanimation	G98	Autres affections du système nerveux, non classées ailleurs
G62.88	Autres polyneuropathies précisées	H47.1	Œdème papillaire, sans précision
G62.9	Polyneuropathie, sans précision	H47.4	Affections du chiasma optique
G64	Autres affections du système nerveux périphérique	H47.5	Affections des autres voies optiques
G70.0	Myasthénie	H47.6	Affections du cortex visuel
G70.1	Affections neuro-musculaires toxiques	H47.7	Affection des voies optiques, sans précision
G70.2	Myasthénie congénitale et au cours du développement	H51.2	Ophtalmoplégie internucléaire
G70.8	Autres affections neuro-musculaires précisées	I60.0	Hémorragie sous-arachnoïdienne de la bifurcation et du siphon carotidien
G70.9	Affection neuro-musculaire, sans précision	I60.1	Hémorragie sous-arachnoïdienne de l'artère cérébrale moyenne
G71.0	Dystrophie musculaire	I60.2	Hémorragie sous-arachnoïdienne de l'artère communicante antérieure
G71.1	Affections myotoniques	I60.3	Hémorragie sous-arachnoïdienne de l'artère communicante postérieure
G71.2	Myopathies congénitales	I60.4	Hémorragie sous-arachnoïdienne de l'artère basilaire
G71.3	Myopathie mitochondriale, non classée ailleurs	I60.5	Hémorragie sous-arachnoïdienne de l'artère vertébrale
G71.8	Autres affections musculaires primitives	I60.6	Hémorragie sous-arachnoïdienne d'autres artères intracrâniennes
G71.9	Affection musculaire primitive, sans précision	I60.7	Hémorragie sous-arachnoïdienne d'une artère intracrânienne, sans précision
G72.0	Myopathie médicamenteuse	I60.8	Autres hémorragies sous-arachnoïdiennes
G72.1	Myopathie alcoolique		
G72.2	Myopathie due à d'autres agents toxiques		
G72.3	Paralysies périodiques		
G72.4	Myopathie inflammatoire, non classée ailleurs		
G72.80	Myopathie de réanimation		
G72.88	Autres myopathies précisées		

I60.9	Hémorragie sous-arachnoïdienne, sans précision	M79.23	Névralgie et névrite, sans précision: Avant-bras cubitus articulation du poignet
I61.0	Hémorragie intracérébrale hémisphérique, sous-corticale	M79.24	Névralgie et névrite, sans précision: Main carpe
I61.1	Hémorragie intracérébrale hémisphérique, corticale	M79.25	Névralgie et névrite, sans précision: Région pelvienne
I61.2	Hémorragie intracérébrale hémisphérique, non précisée	M79.26	Névralgie et névrite, sans précision: Jambe
I61.3	Hémorragie intracérébrale du tronc cérébral	M79.27	Névralgie et névrite, sans précision: Cheville et métatarse
I61.4	Hémorragie intracérébrale cérébelleuse	M79.28	Névralgie et névrite, sans précision: Autres
I61.5	Hémorragie intracérébrale intraventriculaire	M79.29	Névralgie et névrite, sans précision: Localisations non précisées
I61.6	Hémorragie intracérébrale, localisations multiples	M89.00	Algoneurodystrophie: Sièges multiples
I61.8	Autres hémorragies intracérébrales	M89.01	Algoneurodystrophie: Région scapulaire
I61.9	Hémorragie intracérébrale, sans précision	M89.02	Algoneurodystrophie: Bras humérus articulation du coude
I62.00	Hémorragie sous-durale (aiguë) (non traumatique): Aiguë	M89.03	Algoneurodystrophie: Avant-bras cubitus articulation du poignet
I62.01	Hémorragie sous-durale (aiguë) (non traumatique): Subaiguë	M89.04	Algoneurodystrophie: Main carpe
I62.02	Hémorragie sous-durale (aiguë) (non traumatique): Chronique	M89.05	Algoneurodystrophie: Région pelvienne
I62.09	Hémorragie sous-durale (aiguë) (non traumatique): Non précisée	M89.06	Algoneurodystrophie: Jambe
I62.1	Hémorragie extradurale non traumatique	M89.07	Algoneurodystrophie: Cheville et métatarse
I62.9	Hémorragie intracrânienne (non traumatique), sans précision	M89.08	Algoneurodystrophie: Autres
I63.0	Infarctus cérébral dû à une thrombose des artères précérébrales	M89.09	Algoneurodystrophie: Localisations non précisées
I63.1	Infarctus cérébral dû à une embolie des artères précérébrales	P11.3	Lésion du nerf facial due à un traumatisme obstétrical [nerf crânien VII]
I63.2	Infarctus cérébral dû à une occlusion ou sténose des artères précérébrales, de mécanisme non précisé	P11.4	Lésion des autres nerfs crâniens due à un traumatisme obstétrical
I63.3	Infarctus cérébral dû à une thrombose des artères cérébrales	P14.0	Paralysie de Duchenne-Erb due à un traumatisme obstétrical
I63.4	Infarctus cérébral dû à une embolie des artères cérébrales	P14.1	Paralysie de Dejerine-Klumpke due à un traumatisme obstétrical
I63.5	Infarctus cérébral dû à une occlusion ou sténose des artères cérébrales, de mécanisme non précisé	P14.2	Paralysie du nerf phrénique due à un traumatisme obstétrical
I63.6	Infarctus cérébral dû à une thrombose veineuse cérébrale, non pyogène	P14.3	Autres lésions du plexus brachial dues à un traumatisme obstétrical
I63.8	Autres infarctus cérébraux	P14.8	Lésions d'autres parties du système nerveux périphérique dues à un traumatisme obstétrical
I63.9	Infarctus cérébral, sans précision	P14.9	Lésion du système nerveux périphérique due à un traumatisme obstétrical, sans précision
I64	Accident vasculaire cérébral, non précisé comme étant hémorragique ou par infarctus	P21.0	Asphyxie obstétricale grave
I65.0	Occlusion et sténose de l'artère vertébrale	P21.1	Asphyxie obstétricale légère ou modérée
I65.1	Occlusion et sténose de l'artère basilaire	P21.9	Asphyxie obstétricale, sans précision
I65.2	Occlusion et sténose de l'artère carotide	P90	Convulsions du nouveau-né
I65.3	Occlusion et sténose des artères précérébrales, multiples et bilatérales	P91.0	Ischémie cérébrale néonatale
I65.8	Occlusion et sténose d'une autre artère précérébrale	P91.1	Kystes périventriculaires acquis du nouveau-né
I65.9	Occlusion et sténose d'une artère précérébrale, sans précision	P91.2	Leucomalacie cérébrale néonatale
I66.0	Occlusion et sténose de l'artère cérébrale moyenne	P91.3	Irritabilité cérébrale du nouveau-né
I66.1	Occlusion et sténose de l'artère cérébrale antérieure	P91.4	Baisse de l'activité cérébrale du nouveau-né
I66.2	Occlusion et sténose de l'artère cérébrale postérieure	P91.5	Coma du nouveau-né
I66.3	Occlusion et sténose des artères cérébelleuses	P91.6	Encéphalopathie anoxo-ischémique [hypoxique ischémique] du nouveau-né
I66.4	Occlusion et sténose des artères cérébrales, multiples et bilatérales	P91.80	Syndrome d'enfermement et syndrome apallique chez le nouveau-né
I66.8	Occlusion et sténose d'une autre artère cérébrale	P91.88	Autres troubles cérébraux non précisés chez le nouveau-né
I66.9	Occlusion et sténose d'une artère cérébrale, sans précision	P91.9	Affection cérébrale du nouveau-né, sans précision
I67.10	Anévrisme cérébral (acquis)	P94.0	Myasthénie transitoire néonatale
I67.11	Fistule artérioveineuse cérébrale (acquise)	Q00.0	Anencéphalie
I67.2	Athérosclérose cérébrale	Q00.1	Cranio-rachischisis
I67.5	Maladie de Moyamoya	Q00.2	Iniencephalie
I67.6	Thrombose non pyogène du système veineux intracrânien	Q01.0	Encéphalocèle frontale
I67.7	Artérite cérébrale, non classée ailleurs	Q01.1	Encéphalocèle naso-frontale
I67.80	Vasospasme au cours d'hémorragie sous-arachnoïdienne	Q01.2	Encéphalocèle occipitale
I67.88	Autres maladies cérébrovasculaires précisées	Q01.8	Encéphalocèle d'autres localisations
I67.9	Maladie cérébrovasculaire, sans précision	Q01.9	Encéphalocèle, sans précision
M21.33	Poignet ou pied tombant (acquis): Avant-bras cubitus articulation du poignet	Q02	Microcéphalie
M21.50	Main et pied bot(e) ou en griffe acquis(e): Sièges multiples	Q03.0	Malformations de l'aqueduc de Sylvius
M21.54	Main et pied bot(e) ou en griffe acquis(e): Main carpe	Q03.1	Atrésie des fentes de Luschka et du foramen de Magendie
M53.0	Syndrome cervico-céphalique	Q03.8	Autres hydrocéphalies congénitales
M53.1	Syndrome cervico-brachial	Q03.9	Hydrocéphalie congénitale, sans précision
M54.10	Radiculopathie: Localisations multiples de la colonne vertébrale	Q04.0	Malformations congénitales du corps calleux
M54.11	Radiculopathie: Région occipito-atloïdo-axoïdienne	Q04.1	Arhinencéphalie
M54.12	Radiculopathie: Région cervicale	Q04.2	Holoprosencéphalie
M54.13	Radiculopathie: Région cervico-dorsale	Q04.3	Autres anomalies localisées du développement de l'encéphale
M54.19	Radiculopathie: Localisation non précisée	Q04.4	Dysplasie du septum et des voies optiques
M79.20	Névralgie et névrite, sans précision: Sièges multiples	Q04.5	Mégalencéphalie
M79.21	Névralgie et névrite, sans précision: Région scapulaire	Q04.6	Kystes cérébraux congénitaux
M79.22	Névralgie et névrite, sans précision: Bras humérus articulation du coude	Q04.8	Autres malformations congénitales précisées de l'encéphale
		Q04.9	Malformation congénitale de l'encéphale, sans précision
		Q05.0	Spina bifida cervical, avec hydrocéphalie

Q05.1	Spina bifida thoracique, avec hydrocéphalie	Q28.01	Fistule artérioveineuse congénitale des vaisseaux précérébraux
Q05.2	Spina bifida lombaire, avec hydrocéphalie	Q28.08	Autres malformations artérioveineuses congénitales des vaisseaux précérébraux
Q05.3	Spina bifida sacré, avec hydrocéphalie	Q28.09	Malformation artérioveineuse congénitale des vaisseaux précérébraux, non précisée
Q05.4	Spina bifida, avec hydrocéphalie, sans précision	Q28.10	Anévrisme congénital des vaisseaux précérébraux
Q05.5	Spina bifida cervical, sans hydrocéphalie	Q28.11	Fistule congénitale des vaisseaux précérébraux
Q05.6	Spina bifida thoracique, sans hydrocéphalie	Q28.18	Autres malformations congénitales des vaisseaux précérébraux
Q05.7	Spina bifida lombaire, sans hydrocéphalie	Q28.19	Malformation congénitale des vaisseaux précérébraux, non précisée
Q05.8	Spina bifida sacré, sans hydrocéphalie	Q28.20	Anévrisme artérioveineux congénital des vaisseaux cérébraux
Q05.9	Spina bifida, sans précision	Q28.21	Fistule artérioveineuse congénitale des vaisseaux cérébraux
Q06.0	Amyélie	Q28.28	Autres malformations artérioveineuses congénitales des vaisseaux cérébraux
Q06.1	Hypoplasie et dysplasie de la moelle épinière	Q28.29	Malformation artérioveineuse congénitale des vaisseaux cérébraux, non précisée
Q06.2	Diastématomyélie	Q28.30	Anévrisme congénital des vaisseaux cérébraux
Q06.3	Autres malformations congénitales de la queue de cheval	Q28.31	Fistule congénitale des vaisseaux cérébraux
Q06.4	Hydromyélie	Q28.38	Autres malformations congénitales des vaisseaux cérébraux
Q06.8	Autres malformations congénitales précisées de la moelle épinière	Q28.39	Malformation congénitale des vaisseaux cérébraux, non précisée
Q06.9	Malformation congénitale de la moelle épinière, sans précision	Q76.0	Spina bifida occulta
Q07.0	Syndrome d'Arnold-Chiari	Q85.1	Sclérose tubéreuse
Q07.8	Autres malformations congénitales précisées du système nerveux		
Q07.9	Malformation congénitale du système nerveux, sans précision		
Q28.00	Anévrisme artérioveineux congénital des vaisseaux précérébraux		

procédure B03-4

03.01.10↔	Ablation de corps étranger dans le canal rachidien, par voie épидurale	03.4x.10↔	Excision ou destruction de tissu tumoral de la moelle épinière (intramédullaire)
03.01.99↔	Ablation de corps étranger dans le canal rachidien, autre	03.4x.11↔	Excision ou destruction de tissu tumoral de méninges et d'os rachidiens
03.02↔	Réouverture de site de laminectomie	03.4x.12↔	Excision ou destruction de tissu tumoral de racine nerveuse intrarachidienne et de ganglion intraspinal
03.09.00↔	Autre exploration et décompression des structures du canal rachidien, SAP	03.4x.19↔	Excision ou destruction de tissu tumoral de la moelle épinière et des méninges rachidiennes, autre
03.09.14↔	Abord de la colonne cervicale (par laminotomie ou hémilamectomie), par voie dorsale, 1 segment	03.4x.20↔	Excision ou destruction d'autre lésion de la moelle épinière (intramédullaire)
03.09.15↔	Abord de la colonne cervicale (par laminotomie ou hémilamectomie), par voie dorsale, 2 segments	03.4x.21↔	Excision ou destruction d'autre lésion des méninges rachidiennes
03.09.16↔	Abord de la colonne cervicale (par laminotomie ou hémilamectomie), par voie dorsale, 3 segments et plus	03.4x.22↔	Excision ou destruction d'autre lésion de racine nerveuse intrarachidienne et de ganglion intraspinal
03.09.24↔	Abord de la colonne dorsale (par laminotomie ou hémilamectomie), par voie dorsale, 1 segment	03.4x.29↔	Excision ou destruction d'autre lésion de la moelle épinière et des méninges rachidiennes, autre
03.09.25↔	Abord de la colonne dorsale (par laminotomie ou hémilamectomie), par voie dorsale, 2 segments	03.4x.99↔	Excision ou destruction de lésion de la moelle épinière et des méninges rachidiennes, autre
03.09.26↔	Abord de la colonne dorsale (par laminotomie ou hémilamectomie), par voie dorsale, 3 segments et plus	03.51↔	Réparation de méningocèle spinale
03.09.34↔	Abord de la colonne lombaire (par laminotomie ou flavectomie), par voie dorsale, 1 segment	03.52↔	Réparation de myéломéningocèle
03.09.35↔	Abord de la colonne lombaire (par laminotomie ou flavectomie), par voie dorsale, 2 segments	03.53.11↔	Réduction fermée de fracture vertébrale avec fixateurs externes
03.09.36↔	Abord de la colonne lombaire (par laminotomie ou flavectomie), par voie dorsale, 3 segments et plus	03.53.20↔	Réduction ouverte de fracture vertébrale
03.09.41↔	Incision du canal rachidien pour drainage de liquide épидural	03.59.10↔	Autres réparations et opérations plastiques de structures médullaires, fermeture de diastématomyélie
03.09.43↔	Incision de la moelle épinière et des méninges rachidiennes pour drainage de liquide sous-dural	03.59.11↔	Autres réparations et opérations plastiques de structures médullaires, section de filum terminale
03.09.44↔	Incision de la moelle épinière et des méninges rachidiennes pour drainage d'hématome intramédullaire	03.59.12↔	Autres réparations et opérations plastiques de structures médullaires, fermeture de fistule rachidienne
03.09.45↔	Incision de la moelle épinière et des méninges rachidiennes pour drainage d'abcès intramédullaire	03.59.13↔	Autres réparations et opérations plastiques de structures médullaires, plastie de la dure-mère [duroplastie] rachidienne
03.09.49↔	Incision du canal rachidien, de la moelle épinière et des méninges rachidiennes, autre	03.59.99↔	Autres réparations et opérations plastiques de structures médullaires, autre
03.09.91↔	Autre décompression du canal rachidien	03.6↔	Libération d'adhérences de moelle épinière et de racine nerveuse
03.09.99↔	Autre exploration et décompression des structures du canal rachidien, autre	03.71↔	Dérivation (shunt) sous-arachnoïde (lombo) - péritonéal
03.1↔	Section de racine nerveuse intraspinal	03.72↔	Dérivation (shunt) sous-arachnoïde (lombo)-urétéral
03.21↔	Chordotomie percutanée	03.79↔	Autre dérivation de méninges rachidiennes
03.29↔	Autre chordotomie	03.93.10↔	Implantation ou remplacement d'électrode(s) de neurostimulateur épидural temporaire, système à une électrode, stimulation d'essai
03.32.09↔	Biopsie de la moelle épinière ou des méninges rachidiennes, autre	03.93.11↔	Implantation ou remplacement d'électrode(s) de neurostimulateur épидural temporaire, système à plusieurs électrodes, stimulation d'essai
03.32.11↔	Biopsie fermée de la moelle épinière	03.93.20↔	Implantation ou remplacement d'électrode(s) de neurostimulateur épидural permanent par voie percutanée, système à une électrode, stimulation continue
03.32.12↔	Biopsie fermée des méninges rachidiennes		
03.32.21↔	Biopsie ouverte de la moelle épinière		
03.32.22↔	Biopsie ouverte des méninges rachidiennes		

03.93.21↔	Implantation ou remplacement d'électrode(s) de neurostimulateur épidural permanent par voie percutanée, système à plusieurs électrodes, stimulation continue	77.89.40↔	Autre ostectomie partielle, phalanges du pied
03.93.22↔	Implantation ou remplacement par voie chirurgicale ouverte d'électrode(s) de neurostimulateur épidural permanent, système à une électrode, stimulation continue	77.91.11↔	Ostectomie totale, côte
03.93.23↔	Implantation ou remplacement par voie chirurgicale ouverte d'électrode(s) de neurostimulateur épidural permanent, système à plusieurs électrodes, stimulation continue	77.91.12↔	Ostectomie totale, côte cervicale
03.93.30↔	Implantation ou remplacement d'électrode sous-durale pour stimulation de racine antérieure	77.91.13↔	Ostectomie totale, sternum
03.93.99↔	Implantation ou remplacement d'électrode(s) de neurostimulateur rachidien, autre	78.41.20↔	Autre reconstruction plastique de côtes et de sternum
03.97↔	Révision de shunt de méninge rachidienne	78.41.30↔	Autres réparations ou opérations plastiques osseuses, clavicule, omoplate, côtes et sternum, Implantation VEPTTR (vertical expandable prosthetic titanium rib)
03.98↔	Ablation de shunt de méninge rachidienne	78.49.21↔	Remplacement de corps vertébral par implant (p. ex. lors de cyphose): 1 corps vertébral
03.99.10↔	Opération de vaisseau(x) intramédullaire(s) (ligature, destruction, résection)	78.49.22↔	Remplacement de corps vertébral par implant (p. ex. lors de cyphose): 2 corps vertébraux
03.99.19↔	Autre opération de vaisseaux intramédullaires	78.49.23↔	Remplacement de corps vertébral par implant (p. ex. lors de cyphose): 3 corps vertébraux
03.99.20↔	Opération des voies d'écoulement du liquide céphalo-rachidien, mise en place de réservoir sous-cutané de LCR	78.49.24↔	Remplacement de corps vertébral par implant (p. ex. lors de cyphose): 4 corps vertébraux
03.99.21↔	Opération des voies d'écoulement du liquide céphalo-rachidien, révision de réservoir sous-cutané de LCR, de cathéter ou de pompe à médicament pour perfusion intrathécale et épidurale	78.49.25↔	Remplacement de corps vertébral par implant (p. ex. lors de cyphose): 5 corps vertébraux ou plus
03.99.22↔	Opération sur les voies d'écoulement du liquide céphalo-rachidien, enlèvement de réservoir sous-cutané de LCR	78.49.26↔	Remplacement de corps vertébral par autre matériau (p. ex. lors de cyphose), 1 corps vertébral
03.99.29↔	Autre opération des voies d'écoulement du LCR	78.49.27↔	Remplacement de corps vertébral par autre matériau (p. ex. lors de cyphose), 2 corps vertébraux
03.99.30↔	Révision sans remplacement d'électrode(s) de neurostimulateur rachidien, électrode en baguette, système à une électrode	78.49.28↔	Remplacement de corps vertébral par autre matériau (p. ex. lors de cyphose), 3 corps vertébraux
03.99.31↔	Révision sans remplacement d'électrode(s) de neurostimulateur rachidien, électrode en baguette, système à plusieurs électrodes	78.49.29↔	Remplacement de corps vertébral (p. ex. lors de cyphose), autre
03.99.32↔	Révision sans remplacement d'électrode(s) de neurostimulateur rachidien, électrode à plaque, système à une électrode	78.49.2a↔	Remplacement de corps vertébral par autre matériau (p. ex. lors de cyphose), 4 corps vertébraux ou plus
03.99.33↔	Révision sans remplacement d'électrode(s) de neurostimulateur rachidien, électrode à plaque, système à plusieurs électrodes	78.49.31↔	Réparation complexe de la colonne vertébrale (p. ex. lors de cyphose) par greffe antérieure
03.99.40↔	Révision sans remplacement de cathéter pour perfusion intrathécale et épidurale	78.49.32↔	Réparation complexe de la colonne vertébrale (p. ex. lors de cyphose) par kyphectomie (p. ex. selon Lindseth-Selzer)
03.99.99↔	Autre opération de la moelle épinière et du canal rachidien, autre	78.49.33↔	Réparation complexe de la colonne vertébrale (p. ex. lors de cyphose) par correction dorsale sans libération ventrale
34.4x.00↔	Excision ou destruction de lésion de la paroi thoracique, SAP	78.49.34↔	Réparation complexe de la colonne vertébrale (p. ex. lors de cyphose) par correction dorsale avec libération ventrale
34.4x.10↔	Excision de lésion de la paroi thoracique	78.49.35↔	Réparation complexe de la colonne vertébrale (p. ex. lors de cyphose) par correction dorso-ventrale
34.4x.20↔	Résection partielle de lésion de la paroi thoracique, SAP	78.49.36↔	Ostéotomie de la colonne vertébrale et spondylodèse polysegmentaire lordosante dorsale selon Zielke (p. ex. lors de cyphose)
34.4x.21↔	Résection partielle de lésion de la paroi thoracique, sans réparation	78.49.37↔	Ostéotomie de la colonne vertébrale et ostéotomie de soustraction transpédiculaire (p. ex. selon Thomasen ou selon Hsu-Yau-Leong) (p. ex. lors de cyphose)
34.4x.22↔	Résection partielle de lésion de la paroi thoracique, avec réparation	78.49.38↔	Ostéotomie de la colonne vertébrale et spondylodèse monosegmentaire lordosante cervico-thoracique (p. ex. selon Mason, Urist ou Simmons) (p. ex. lors de cyphose)
34.4x.30↔	Résection de lésion de la paroi thoracique, résection complète du sternum, SAP	78.49.40↔	Réparation complexe de la colonne vertébrale (p. ex. lors de scoliose) par épiphysiodèse du cartilage de croissance à l'aide d'agrafes en alliage à mémoire de forme [Shape Memory Alloy (SMA) Staples], 1 agrafe
34.4x.31↔	Résection de lésion de la paroi thoracique, résection complète du sternum, sans réparation	78.49.41↔	Réparation complexe de la colonne vertébrale (p. ex. lors de scoliose) par épiphysiodèse du cartilage de croissance à l'aide d'agrafes en alliage à mémoire de forme [Shape Memory Alloy (SMA) Staples], 2 agrafes
34.4x.32↔	Résection de lésion de la paroi thoracique, résection complète du sternum, avec réparation	78.49.42↔	Réparation complexe de la colonne vertébrale (p. ex. lors de scoliose) par épiphysiodèse du cartilage de croissance à l'aide d'agrafes en alliage à mémoire de forme [Shape Memory Alloy (SMA) Staples], 3 agrafes
34.93↔	Réparation de la plèvre	78.49.43↔	Réparation complexe de la colonne vertébrale (p. ex. lors de scoliose) par épiphysiodèse du cartilage de croissance à l'aide d'agrafes en alliage à mémoire de forme [Shape Memory Alloy (SMA) Staples], 4 agrafes
56.92↔	Implantation de stimulateur urétéral électronique	78.49.44↔	Réparation complexe de la colonne vertébrale (p. ex. lors de scoliose) par épiphysiodèse du cartilage de croissance à l'aide d'agrafes en alliage à mémoire de forme [Shape Memory Alloy (SMA) Staples], 5 agrafes
56.93↔	Remplacement de stimulateur urétéral électronique	78.49.45↔	Réparation complexe de la colonne vertébrale (p. ex. lors de scoliose) par épiphysiodèse du cartilage de croissance à l'aide d'agrafes en alliage à mémoire de forme [Shape Memory Alloy (SMA) Staples], 6 agrafes
56.94↔	Enlèvement de stimulateur urétéral électronique		
57.96↔	Implantation de stimulateur vésical électronique		
57.97↔	Remplacement de stimulateur vésical électronique		
57.98↔	Ablation de stimulateur vésical électronique		
77.61.10↔	Excision locale de lésion ou de tissu osseux, clavicule et omoplate		
77.61.20↔	Débridement, clavicule et omoplate		
77.69.10↔	Excision locale de lésion ou de tissu osseux, phalanges de la main		
77.69.11↔	Excision locale de lésion ou de tissu osseux, corps vertébraux		
77.69.13↔	Excision locale de lésion ou de tissu osseux, phalanges du pied		
77.69.20↔	Débridement de phalanges de la main		
77.69.21↔	Débridement de la colonne vertébrale		
77.69.23↔	Débridement de phalanges du pied		
77.89.10↔	Autre ostectomie partielle, phalanges de la main		
77.89.20↔	Autre ostectomie partielle, vertèbre, résection d'odontoïde		
77.89.21↔	Autre ostectomie partielle, vertèbre, corps vertébral		
77.89.22↔	Autre ostectomie partielle, vertèbre, autres parties		

78.49.46↔	Réparation complexe de la colonne vertébrale (p. ex. lors de scoliose) par épiphysiodèse du cartilage de croissance à l'aide d'agrafes en alliage à mémoire de forme [Shape Memory Alloy (SMA) Staples], 7 agrafes	78.49.64↔	Spondylodèse de correction dorso-ventrale combinée instrumentale (p. ex. lors de scoliose), avec stabilité primaire, 3 à 6 segments
78.49.47↔	Réparation complexe de la colonne vertébrale (p. ex. lors de scoliose) par épiphysiodèse du cartilage de croissance à l'aide d'agrafes en alliage à mémoire de forme [Shape Memory Alloy (SMA) Staples], 8 agrafes	78.49.65↔	Spondylodèse de correction dorso-ventrale combinée instrumentale (p. ex. lors de scoliose), avec stabilité primaire, 7 à 10 segments
78.49.48↔	Réparation complexe de la colonne vertébrale (p. ex. lors de scoliose) par épiphysiodèse du cartilage de croissance à l'aide d'agrafes en alliage à mémoire de forme [Shape Memory Alloy (SMA) Staples], 9 agrafes	78.49.66↔	Spondylodèse de correction dorso-ventrale combinée instrumentale (p. ex. lors de scoliose), avec stabilité primaire, 11 segments ou plus
78.49.4a↔	Réparation complexe de la colonne vertébrale (p. ex. lors de scoliose) par épiphysiodèse du cartilage de croissance à l'aide d'agrafes en alliage à mémoire de forme [Shape Memory Alloy (SMA) Staples], 10 agrafes	78.49.69↔	Spondylodèse dorso-ventrale combinée avec correction instrumentale de position (p. ex. lors de scoliose), autre
78.49.4b↔	Réparation complexe de la colonne vertébrale (p. ex. lors de scoliose) par épiphysiodèse du cartilage de croissance à l'aide d'agrafes en alliage à mémoire de forme [Shape Memory Alloy (SMA) Staples], 11 agrafes	78.49.71↔	Réparation complexe de la colonne vertébrale (p. ex. lors de scoliose) par tiges sous-cutanées selon Harrington (chez l'enfant)
78.49.4c↔	Réparation complexe de la colonne vertébrale (p. ex. lors de scoliose) par épiphysiodèse du cartilage de croissance à l'aide d'agrafes en alliage à mémoire de forme [Shape Memory Alloy (SMA) Staples], 12 agrafes	78.49.72↔	Reconstruction complexe de la colonne vertébrale (p.ex. scoliose) par implantation de growing rods
78.49.4d↔	Réparation complexe de la colonne vertébrale (p. ex. lors de scoliose) par épiphysiodèse du cartilage de croissance à l'aide d'agrafes en alliage à mémoire de forme [Shape Memory Alloy (SMA) Staples], 13 agrafes et plus	78.49.79↔	Réparation complexe de la colonne vertébrale, autre
78.49.4e↔	Réparation complexe de la colonne vertébrale (p. ex. lors de scoliose) par épiphysiodèse dorso-ventrale	78.50.31↔	Ostéosynthèse par vis, colonne vertébrale
78.49.4f↔	Réparation complexe de la colonne vertébrale (p. ex. lors de scoliose) par épiphysiodèse unilatérale avec fusion vertébrale dorsale	78.50.32↔	Ostéosynthèse par cerclage au fil métallique, colonne vertébrale
78.49.4g↔	Réparation complexe de la colonne vertébrale (p. ex. lors de scoliose) par épiphysiodèse bilatérale avec fusion vertébrale dorsale	78.50.33↔	Ostéosynthèse par système d'agrafes, colonne vertébrale
78.49.50↔	Spondylodèse de correction dorsale ou ventrale instrumentale (p. ex. lors de scoliose), SAP	78.50.34↔	Ostéosynthèse par plaque-crochet, colonne vertébrale
78.49.51↔	Spondylodèse de correction dorsale instrumentale (p. ex. lors de scoliose), sans stabilité primaire, 3 à 6 segments	78.50.35↔	Ostéosynthèse par système de vis à tige, colonne vertébrale
78.49.52↔	Spondylodèse de correction dorsale instrumentale (p. ex. lors de scoliose), sans stabilité primaire, 7 à 10 segments	78.50.36↔	Ostéosynthèse par système de vis-plaque ventral, colonne vertébrale
78.49.53↔	Spondylodèse de correction dorsale instrumentale (p. ex. lors de scoliose), sans stabilité primaire, 11 segments ou plus	78.50.37↔	Ostéosynthèse par système de vis-plaque dorsal, colonne vertébrale
78.49.54↔	Spondylodèse de correction dorsale instrumentale (p. ex. lors de scoliose), avec stabilité primaire, 3 à 6 segments	78.50.39↔	Technique d'ostéosynthèse, colonne vertébrale, autre
78.49.55↔	Spondylodèse de correction dorsale instrumentale (p. ex. lors de scoliose), avec stabilité primaire, 7 à 10 segments	78.69.61↔	Ablation de matériel d'ostéosynthèse au niveau de la colonne vertébrale
78.49.56↔	Spondylodèse de correction dorsale instrumentale (p. ex. lors de scoliose), avec stabilité primaire, 11 segments ou plus	78.69.65↔	Ablation de matériel implanté dans l'os, autre site spécifié, sauf os de la face; enlèvement d'implant de remplacement (partiel) osseux, colonne vertébrale
78.49.57↔	Spondylodèse de correction ventrale instrumentale (p. ex. lors de scoliose), sans stabilité primaire, 3 à 6 segments	78.69.71↔	Ablation arthroscopique de matériel d'ostéosynthèse
78.49.58↔	Spondylodèse de correction ventrale instrumentale (p. ex. lors de scoliose), sans stabilité primaire, 7 à 10 segments	80.51.10↔	Excision chirurgicale ouverte de disque intervertébral
78.49.59↔	Spondylodèse de correction dorsale ou ventrale instrumentale (p. ex. lors de scoliose), autre	80.51.11↔	Excision chirurgicale ouverte de deux disques intervertébraux
78.49.5a↔	Spondylodèse de correction ventrale instrumentale (p. ex. lors de scoliose), sans stabilité primaire, 11 segments ou plus	80.51.12↔	Excision chirurgicale ouverte de trois disques intervertébraux ou plus
78.49.5b↔	Spondylodèse de correction ventrale instrumentale (p. ex. lors de scoliose), avec stabilité primaire, 3 à 6 segments	80.51.20↔	Excision percutanée de disque intervertébral par endoscopie
78.49.5c↔	Spondylodèse de correction ventrale instrumentale (p. ex. lors de scoliose), avec stabilité primaire, 7 à 10 segments	80.51.99↔	Excision de disque intervertébral, autre
78.49.5d↔	Spondylodèse de correction ventrale instrumentale (p. ex. lors de scoliose), avec stabilité primaire, 11 segments ou plus	80.52↔	Chimionucléolyse de disque intervertébral
78.49.61↔	Spondylodèse de correction dorso-ventrale combinée instrumentale (p. ex. lors de scoliose), sans stabilité primaire, 3 à 6 segments	80.59.10↔	Autre destruction de disque intervertébral, ablation d'un séquestre libre
78.49.62↔	Spondylodèse de correction dorso-ventrale combinée instrumentale (p. ex. lors de scoliose), sans stabilité primaire, 7 à 10 segments	80.59.20↔	Autre destruction de disque intervertébral, reprise après récurrence
78.49.63↔	Spondylodèse de correction dorso-ventrale combinée instrumentale (p. ex. lors de scoliose), sans stabilité primaire, 11 segments ou plus	80.59.21↔	Autre destruction de disque intervertébral, reprise avec libération racinaire (radiculolyse) après récurrence
		80.59.30↔	Autre destruction de disque intervertébral, décompression avec nucléoplastie
		80.59.40↔	Autre destruction de disque intervertébral, thermomodulation minimale invasive du collagène discal
		80.59.50↔	Autre destruction de disque intervertébral, reconstruction avec implant discal à base cellulaire
		80.59.99↔	Autre destruction de disque intervertébral, autre
		81.01↔	Arthrodèse de vertèbre atlas - axis
		81.02↔	Autre arthrodèse cervicale antérieure
		81.03↔	Autre arthrodèse cervicale postérieure
		81.04↔	Arthrodèse thoracique ou thoraco-lombaire antérieure
		81.05↔	Arthrodèse thoracique ou thoraco-lombaire postérieure
		81.06↔	Arthrodèse lombaire ou lombo-sacrée antérieure
		81.07↔	Arthrodèse lombaire ou lombo-sacrée intratransversaire
		81.08↔	Arthrodèse lombaire ou lombo-sacrée postérieure
		81.31↔	Reprise d'arthrodèse de vertèbres atlas-axis
		81.32↔	Reprise d'autre arthrodèse cervicale antérieure
		81.33↔	Reprise d'autre arthrodèse cervicale postérieure
		81.34↔	Reprise d'arthrodèse dorsale ou dorso-lombaire antérieure
		81.35↔	Reprise d'arthrodèse dorsale ou dorso-lombaire postérieure
		81.36↔	Reprise d'arthrodèse lombaire ou lombo-sacrée antérieure
		81.37↔	Reprise d'arthrodèse lombaire ou lombo-sacrée intratransversaire
		81.38↔	Reprise d'arthrodèse lombaire ou lombo-sacrée postérieure
		81.62.00↔	Arthrodèse ou reprise d'arthrodèse de 2 - 3 vertèbres, SAP
		81.62.10↔	Arthrodèse de 2 vertèbres par voie postérieure

81.62.11↔	Arthrodèse intracorporeale anterieure et posterieure combinee de 2 vertebres	81.66.99↔	Kyphoplastie, autre
81.62.12↔	Arthrodèse intracorporeale anterieure de 2 vertebres	84.51.10↔	Insertion de cage(s) intervertebrale(s), 1 segment
81.62.13↔	Arthrodèse posterieure dynamique de 2 vertebres	84.51.11↔	Insertion de cage(s) intervertebrale(s), 2 segments
81.62.20↔	Arthrodèse posterieure de 3 vertebres	84.51.12↔	Insertion de cage(s) intervertebrale(s), 3 segments
81.62.21↔	Arthrodèse intracorporeale anterieure et posterieure combinee de 3 vertebres	84.51.13↔	Insertion de cage(s) intervertebrale(s), 4 segments ou plus
81.62.22↔	Arthrodèse intracorporeale anterieure de 3 vertebres	84.51.99↔	Insertion de dispositif intervertebral d'arthrodèse, autre
81.62.23↔	Arthrodèse posterieure dynamique de 3 vertebres	84.60↔	Insertion de prothese discale, sans autre precision
81.62.99↔	Arthrodèse ou reprise d'arthrodèse de 2 - 3 vertebres, autre	84.61↔	Insertion de prothese discale partielle, cervicale
81.63.00↔	Arthrodèse ou reprise d'arthrodèse de 4 - 8 vertebres, SAP	84.62↔	Insertion de prothese discale totale, cervicale
81.63.10↔	Arthrodèse posterieure de 4 - 6 vertebres	84.63↔	Insertion de prothese discale, thoracique
81.63.11↔	Arthrodèse intracorporeale anterieure et posterieure combinee de 4 - 6 vertebres	84.64↔	Insertion de prothese discale partielle, lombo-sacree
81.63.12↔	Arthrodèse intracorporeale anterieure de 4 - 6 vertebres	84.65↔	Insertion de prothese discale totale, lombo-sacree
81.63.13↔	Arthrodèse posterieure dynamique de 4 - 6 vertebres	84.66.10↔	Remplacement de prothese discale artificielle, cervicale
81.63.20↔	Arthrodèse posterieure de 7 - 8 vertebres	84.66.20↔	Revision de prothese discale artificielle, cervicale
81.63.21↔	Arthrodèse intracorporeale anterieure et posterieure combinee de 7 - 8 vertebres	84.66.99↔	Revision ou remplacement de prothese discale artificielle, cervicale, autre
81.63.22↔	Arthrodèse intracorporeale anterieure de 7 - 8 vertebres	84.67↔	Revision ou remplacement de prothese discale artificielle, thoracique
81.63.23↔	Arthrodèse posterieure dynamique de 7 - 8 vertebres	84.68.10↔	Remplacement de prothese discale artificielle, lombo-sacree
81.63.99↔	Arthrodèse ou reprise d'arthrodèse de 4 - 8 vertebres, autre	84.68.20↔	Revision de prothese discale artificielle, lombo-sacree
81.64.00↔	Arthrodèse ou reprise d'arthrodèse de 9 vertebres ou plus, SAP	84.68.99↔	Revision ou remplacement de prothese discale artificielle, lombo-sacree, autre
81.64.10↔	Arthrodèse posterieure de 9 vertebres ou plus	84.69.10↔	Remplacement de prothese discale artificielle
81.64.11↔	Arthrodèse intracorporeale anterieure et posterieure combinee de 9 vertebres ou plus	84.69.20↔	Revision de prothese discale artificielle
81.64.99↔	Arthrodèse ou reprise d'arthrodèse de 9 vertebres ou plus, autre	84.69.99↔	Revision ou remplacement de prothese discale artificielle, autre
81.65.10↔	Vertebroplastie, 1 corps vertebraal	84.81.20↔	Revision de systeme(s) interepineux
81.65.11↔	Vertebroplastie, 2 corps vertebraux	84.81.99↔	Revision de systeme(s) interepineux, autre
81.65.12↔	Vertebroplastie, 3 corps vertebraux	84.82↔	Insertion ou remplacement de dispositif(s) de fixation dynamique avec vis pediculaires
81.65.13↔	Vertebroplastie, 4 corps vertebraux et plus	84.83↔	Revision de dispositif de fixation dynamique avec vis pediculaires
81.65.99↔	Vertebroplastie, autre	84.84↔	Insertion ou remplacement de dispositif(s) de remplacement de facettes articulaires
81.66.10↔	Kyphoplastie, 1 corps vertebraal	84.85↔	Revision de dispositif(s) de remplacement de facettes articulaires
81.66.11↔	Kyphoplastie, 2 corps vertebraux		
81.66.12↔	Kyphoplastie, 3 corps vertebraux		
81.66.13↔	Kyphoplastie, 4 corps vertebraux et plus		

procédure B03-5

01.24.00↔	Autre craniotomie, SAP	01.24.3c↔	Abord de la base du crane, avec ostéotomie type Le Fort I
01.24.10↔	Autre craniotomie avec décompression	01.24.3d↔	Abord de la base du crane, voie transnasale-transcribriforme
01.24.11↔	Autre craniotomie pour évacuation d'hématome epidural	01.24.3e↔	Abord de la base du crane, voie transnasale-transclivale
01.24.12↔	Autre craniotomie pour évacuation d'empyème epidural	01.24.3f↔	Abord de la base du crane, voie transorale-transclivale
01.24.13↔	Autre craniotomie, insertion de matériel alloplastique ou de réservoir médicamenteux dans les os crâniens ou l'espace epidural	01.24.3g↔	Abord de la base du crane, voie transnasale-transptérygoïdienne
01.24.14↔	Autre craniotomie, ablation de matériel alloplastique ou de réservoir médicamenteux des os crâniens ou de l'espace epidural	01.24.99↔	Autre craniotomie, autre
01.24.15↔	Autre craniotomie, extraction de corps étranger des os crâniens ou de l'espace epidural	01.25.00↔	Autre craniectomie, SAP
01.24.16↔	Autre craniotomie pour autre drainage de liquide epidural ou pour d'autres raisons	01.25.10↔	Autre craniectomie avec décompression
01.24.20↔	Craniotomie, abord par la calotte crânienne, SAP	01.25.11↔	Autre craniectomie pour évacuation d'hématome epidural
01.24.21↔	Trépanation de la calotte crânienne comme voie d'abord	01.25.12↔	Autre craniectomie pour évacuation d'empyème epidural
01.24.22↔	Craniotomie stéréotaxique, abord par la calotte crânienne	01.25.13↔	Autre craniectomie, extraction de corps étranger des os crâniens ou de l'espace epidural
01.24.29↔	Craniotomie, abord par la calotte crânienne, autre	01.25.14↔	Autre craniectomie, insertion de matériel alloplastique ou de réservoir médicamenteux dans les os crâniens ou l'espace epidural
01.24.30↔	Abord de la base du crane, SAP	01.25.19↔	Autre craniectomie pour drainage de liquide epidural ou pour d'autres raisons
01.24.31↔	Abord de la base du crane, voie transorale	01.25.20↔	Autre craniectomie, re-craniectomie avec mise en place de drain
01.24.32↔	Abord de la base du crane, voie transorale, avec division du voile du palais	01.25.21↔	Autre craniotomie, re-craniectomie pour ablation de matériel alloplastique ou de réservoir médicamenteux des os crâniens ou de l'espace epidural
01.24.33↔	Abord de la base du crane, voie transorale, avec division du voile du palais ainsi que du palais osseux	01.25.99↔	Autre craniectomie, autre
01.24.34↔	Abord de la base du crane, voie transsphénoïdale	77.16.00↔	Autre incision osseuse sans section, rotule, SAP
01.24.35↔	Abord de la base du crane, voie transethmoïdale	77.16.10↔	Autre incision osseuse sans section, rotule, exploration et forage de l'os
01.24.36↔	Abord de la base du crane, voie transmastoiïdienne	77.16.11↔	Autre incision osseuse sans section, rotule, extraction de corps étranger
01.24.37↔	Abord de la base du crane, voie translabyrinthique	77.16.12↔	Autre incision osseuse sans section, rotule, insertion et enlèvement de réservoir médicamenteux
01.24.38↔	Abord de la base du crane, voie transpyramidale	77.16.13↔	Autre incision osseuse sans section, rotule, drainage
01.24.39↔	Abord de la base du crane, autre	77.16.99↔	Autre incision osseuse sans section, rotule, autre
01.24.3a↔	Abord de la base du crane, voie transcondyloire		
01.24.3b↔	Abord de la base du crane, voie transorbitaire		

77.20↔	Ostéotomie cunéiforme, site non spécifié	78.30↔	Allongement d'os, site non spécifié
77.25.00↔	Ostéotomie cunéiforme, fémur, SAP	78.35.00↔	Allongement d'os, fémur, SAP
77.25.10↔	Ostéotomie cunéiforme, col fémoral	78.35.10↔	Allongement d'os, col fémoral
77.25.20↔	Ostéotomie cunéiforme d'autre partie du fémur	78.35.19↔	Allongement d'os, autres parties du fémur
77.25.99↔	Ostéotomie cunéiforme, fémur, autre	78.35.99↔	Allongement d'os, fémur, autre
77.27.00↔	Ostéotomie cunéiforme, tibia et péroné, SAP	78.39.10↔	Allongement d'os, phalanges de la main
77.27.10↔	Ostéotomie cunéiforme, tibia	78.39.20↔	Allongement d'os, bassin
77.27.20↔	Ostéotomie cunéiforme, péroné	78.39.30↔	Allongement d'os de phalanges du pied
77.27.99↔	Ostéotomie cunéiforme, tibia et péroné, autre	78.39.99↔	Allongement d'os, autre site spécifié, autre
77.29.00↔	Autre ostéotomie cunéiforme, autre site spécifié, sauf os de la face, SAP	78.40↔	Autres réparations ou opérations plastiques osseuses, site non spécifié
77.29.10↔	Ostéotomie cunéiforme, phalanges de la main	78.45↔	Autres réparations ou opérations plastiques osseuses, fémur
77.29.20↔	Ostéotomie cunéiforme, vertèbre	78.60.05↔	Ablation de matériel implanté dans l'os, site non spécifié, enlèvement d'implant de remplacement (partiel) osseux
77.29.40↔	Ostéotomie cunéiforme, phalanges du pied	78.60.08↔	Enlèvement de système interne d'allongement ou de transport de l'os (motorisé / non-motorisé), tout site
77.29.99↔	Autre ostéotomie cunéiforme, autre site spécifié, sauf os de la face, autre	78.62.01↔	Ablation de matériel implanté dans l'humérus: fil (intramédullaire), vis, cerclage-haubanage, plaque (à stabilité angulaire), plaque angulaire/condylienne, clou médullaire, clou de verrouillage, vis de transfixation, fixateur externe, agrafes (de Blount)
77.30↔	Autre section osseuse, site non spécifié	78.62.02↔	Ablation de matériel implanté dans humérus: vis de compression dynamique, clou médullaire avec composante articulaire
77.35.00↔	Autre section osseuse, fémur, SAP	78.62.05↔	Ablation de matériel implanté dans l'os, humérus; enlèvement d'implant de remplacement (partiel) osseux, humérus
77.35.10↔	Ostéotomie de rotation du col fémoral	78.62.08↔	Ablation de matériel implanté dans humérus: autre matériel d'ostéosynthèse
77.35.11↔	Corticotomie et transport de segment du col fémoral	78.63.01↔	Ablation de matériel implanté dans le radius et le cubitus: fil (intramédullaire), vis, cerclage-haubanage, plaque (à stabilité angulaire), plaque angulaire/condylienne, clou médullaire, clou de verrouillage, vis de transfixation, fixateur externe, fixateur circulaire, agrafes (de Blount)
77.35.12↔	Ostéotomie complexe (pluridimensionnelle) du col fémoral (avec correction axiale)	78.63.05↔	Ablation de matériel implanté dans l'os, radius et cubitus; enlèvement d'implant de remplacement (partiel) osseux, radius et cubitus
77.35.19↔	Autre section osseuse du col fémoral	78.63.08↔	Ablation de matériel implanté dans le radius et cubitus (proximal / diaphysaire / distal): autre matériel d'ostéosynthèse
77.35.20↔	Ostéotomie de rotation d'autre partie du fémur	78.64.01↔	Ablation de matériel implanté dans l'os, os du carpe et du métacarpe: fil (intramédullaire), vis, cerclage-haubanage, plaque (à stabilité angulaire), plaque angulaire/condylienne, clou médullaire, clou de verrouillage, vis de transfixation, fixateur externe, fixateur circulaire, agrafes (de Blount)
77.35.21↔	Corticotomie et transport de segment d'autre partie du fémur	78.64.05↔	Ablation de matériel implanté dans l'os, os du carpe et du métacarpe; enlèvement d'implant de remplacement (partiel) osseux, os du carpe et du métacarpe
77.35.22↔	Ostéotomie complexe (pluridimensionnelle) d'autre partie du fémur (avec correction axiale)	78.64.08↔	Ablation de matériel implanté dans l'os, os du carpe et du métacarpe: autre matériel d'ostéosynthèse
77.35.23↔	Autre section osseuse d'autre segment du fémur	78.65.01↔	Ablation de matériel implanté dans le fémur: fil, fil intramédullaire, vis, cerclage-haubanage, plaque (à stabilité angulaire), plaque angulaire/condylienne, vis de compression dynamique, clou médullaire, fixateur externe, agrafes (de Blount)
77.35.99↔	Autre section osseuse, fémur, autre	78.65.02↔	Ablation de matériel implanté dans le fémur (col / proximal / distal, sauf diaphyse): clou médullaire avec composante articulaire, clou de verrouillage, vis de transfixation
77.37.00↔	Autre section osseuse, tibia et péroné, SAP	78.65.03↔	Ablation de matériel implanté dans le fémur (diaphyse): clou médullaire avec composante articulaire
77.37.10↔	Ostéotomie de rotation du tibia	78.65.04↔	Ablation de matériel implanté dans le fémur (proximal / diaphyse / distal, sauf col): fixateur circulaire
77.37.12↔	Corticotomie et transport de segment tibial	78.65.05↔	Ablation de matériel implanté dans l'os, fémur; enlèvement d'implant de remplacement (partiel) osseux, fémur
77.37.13↔	Ostéotomie complexe (pluridimensionnelle) du tibia (avec correction axiale)	78.65.08↔	Ablation de matériel implanté dans le fémur, autre matériel d'ostéosynthèse
77.37.14↔	Ostéotomie valgisante ou varisante du tibia	78.69.11↔	Ablation de matériel implanté dans les phalanges de la main: fil (intramédullaire), vis, cerclage-haubanage, plaque (à stabilité angulaire), fixateur externe, agrafes (de Blount)
77.37.19↔	Autre section osseuse du tibia	78.69.15↔	Ablation de matériel implanté dans l'os, autre site spécifié, sauf os de la face; enlèvement d'implant de remplacement (partiel) osseux, phalanges de la main
77.37.20↔	Ostéotomie de rotation du péroné	78.69.18↔	Ablation de matériel implanté dans les phalanges de la main: autre matériel d'ostéosynthèse
77.37.21↔	Corticotomie et transport de segment du péroné	78.69.21↔	Ablation de matériel implanté dans les os du bassin: fil, vis, cerclage-haubanage, fixateur externe, fixateur circulaire, agrafes (de Blount)
77.37.22↔	Ostéotomie complexe (pluridimensionnelle) du péroné (avec correction axiale)		
77.37.29↔	Autre section osseuse du péroné		
77.37.99↔	Autre section osseuse, tibia et péroné, autre		
77.39.00↔	Autre section osseuse, autre site spécifié, sauf os de la face, SAP		
77.39.10↔	Ostéotomie de rotation de phalanges de la main		
77.39.19↔	Autre section osseuse de phalanges de la main		
77.39.40↔	Ostéotomie correctrice de phalanges du pied		
77.39.49↔	Autre section osseuse phalanges du pied		
77.86↔	Autre ostectomie partielle, rotule		
78.05.10↔	Grefe osseuse, fémur, fragment à pédicule vascularisé avec anastomoses microvasculaires		
78.05.11↔	Grefe osseuse, fémur, fragment à pédicule vascularisé sans anastomoses microvasculaires		
78.05.12↔	Grefe osseuse, fémur, allogène		
78.05.13↔	Grefe d'os et de cartilage, fémur		
78.15.10↔	Réduction ouverte de fracture du col fémoral et du fémur proximal, stabilisée par fixateur externe		
78.15.40↔	Réduction fermée d'autre fracture du fémur, stabilisée par fixateur externe		
78.15.99↔	Application de fixateur externe, fémur (inclus réduction de fracture), autre		
78.20↔	Raccourcissement d'os, site non spécifié		
78.25.00↔	Raccourcissement d'os, fémur, SAP		
78.25.10↔	Épiphysiodèse temporaire, col fémoral		
78.25.11↔	Épiphysiodèse permanente, col fémoral		
78.25.12↔	Épiphysiolysse thérapeutique, col fémoral		
78.25.19↔	Autre raccourcissement d'os, col fémoral		
78.25.20↔	Épiphysiodèse temporaire d'autres parties du fémur		
78.25.21↔	Épiphysiodèse permanente d'autres parties du fémur		
78.25.22↔	Épiphysiolysse thérapeutique d'autres parties du fémur		
78.25.99↔	Raccourcissement d'os, fémur, autre		

78.69.22↔	Ablation de matériel implanté dans les os du bassin: plaque (à stabilité angulaire)	80.05.17↔	Enlèvement de la tige ainsi que de la tête d'une endoprothèse de hanche
78.69.25↔	Ablation de matériel implanté dans l'os, autre site spécifié, sauf os de la face; enlèvement d'implant de remplacement (partiel) osseux, os du bassin	80.05.18↔	Enlèvement de la tige, de la tête ainsi que de l'insert d'une endoprothèse de hanche
78.69.28↔	Ablation de matériel implanté dans les os du bassin: autre matériel d'ostéosynthèse	80.05.1a↔	Enlèvement de l'insert d'une endoprothèse de hanche
78.69.31↔	Ablation de matériel implanté dans l'astragale et le calcanéum: fil (intramédullaire), vis, cerclage-haubanage, plaque (à stabilité angulaire), fixateur externe, fixateur circulaire, agrafes (de Blount)	80.05.1b↔	Enlèvement de la tête d'une endoprothèse de hanche
78.69.38↔	Ablation de matériel implanté dans l'astragale et le calcanéum: autre matériel d'ostéosynthèse	80.05.1c↔	Enlèvement de la tête ainsi que de l'insert acétabulaire d'une endoprothèse de hanche
78.69.41↔	Ablation de matériel implanté dans les phalanges du pied: fil (intramédullaire), vis, cerclage-haubanage, plaque (à stabilité angulaire), fixateur externe, agrafes (de Blount)	80.05.1d↔	Enlèvement de la tête, de l'insert ainsi que de l'acétabulum d'une endoprothèse de hanche
78.69.45↔	Ablation de matériel implanté dans l'os, autre site spécifié, sauf os de la face; enlèvement d'implant de remplacement (partiel) osseux, phalanges du pied	80.05.1e↔	Enlèvement de l'insert ainsi que de l'acétabulum d'une endoprothèse de hanche
78.69.48↔	Ablation de matériel implanté dans les phalanges du pied: autre matériel d'ostéosynthèse	80.05.1f↔	Enlèvement de la cage antiprotrusion ainsi que de l'acétabulum d'une endoprothèse de hanche
78.69.51↔	Ablation de matériel implanté dans autre os spécifié: fil, cerclage-haubanage, agrafes de Blount	80.05.1g↔	Enlèvement de la cage antiprotrusion, de l'acétabulum, ainsi que de la tête d'une endoprothèse de hanche
78.69.52↔	Ablation de matériel implanté dans autre os spécifié: vis, plaque (à stabilité angulaire), vis de compression dynamique, fil intramédullaire, clou médullaire, clou médullaire avec composante articulaire, clou de verrouillage, vis de transfixation, fixateur externe	80.05.99↔	Enlèvement d'endoprothèse de hanche, autre
78.69.53↔	Ablation de matériel implanté dans autre os spécifié: plaque angulaire/condylienne	80.46.00↔	Section de capsule articulaire, de ligament ou de cartilage, genou, SAP
78.69.55↔	Ablation de matériel implanté dans l'os, autre site spécifié, sauf os de la face; enlèvement d'implant de remplacement (partiel) osseux, autre os spécifié	80.46.10↔	Section de capsule articulaire, de ligament ou de cartilage, articulation du genou
78.69.58↔	Ablation de matériel implanté dans autre os spécifié: autre matériel d'ostéosynthèse	80.46.20↔	Section de capsule articulaire, de ligament ou de cartilage, articulation tibio-péronière supérieure
78.69.61↔	Ablation de matériel d'ostéosynthèse au niveau de la colonne vertébrale	80.46.99↔	Section de capsule articulaire, de ligament ou de cartilage, genou, autre
78.69.65↔	Ablation de matériel implanté dans l'os, autre site spécifié, sauf os de la face; enlèvement d'implant de remplacement (partiel) osseux, colonne vertébrale	80.6x.00↔	Ménissectomie du genou, SAP
78.69.71↔	Ablation arthroscopique de matériel d'ostéosynthèse	80.6x.10↔	Ménissectomie du genou, sous arthroscopie, partielle
79.15.00↔	Réduction fermée de fracture du fémur, avec fixation interne, SAP	80.6x.11↔	Ménissectomie du genou, sous arthroscopie, totale
79.15.10↔	Réduction fermée de fracture du fémur distal, avec fixation interne	80.6x.20↔	Ménissectomie du genou, chirurgicale ouverte, partielle
79.15.20↔	Réduction fermée d'autre fracture du fémur, avec fixation interne	80.6x.21↔	Ménissectomie du genou, chirurgicale ouverte, totale
79.15.99↔	Réduction fermée de fracture du fémur, avec fixation interne, autre	80.6x.99↔	Ménissectomie du genou, autre
79.35.00↔	Réduction ouverte de fracture du fémur, avec fixation interne, SAP	81.11↔	Arthrodèse de la cheville
79.35.10↔	Réduction ouverte de fracture de la tête fémorale, avec fixation interne	81.12.00↔	Arthrodèse triple, SAP
79.35.11↔	Réduction ouverte de fracture du col fémoral et de du fémur proximal, avec fixation interne	81.12.10↔	Arthrodèse talo-crurale [tibio-astragalienne/tibio-tarsienne] et sous-talaire [sous-astragalienne]
79.35.12↔	Réduction ouverte de fracture diaphysaire du fémur, avec fixation interne	81.12.11↔	Arthrodèse astragalo-calcaneó-cuboïdo-naviculaire [triple arthrodèse des articulations talo-crurale et sous-talaire et de l'articulation médio-tarsienne (a. de Chopart)]
79.35.13↔	Réduction ouverte de fracture du fémur distal, avec fixation interne	81.12.12↔	Arthrodèse sous-talaire, deux articulations du tarse
79.35.99↔	Réduction ouverte de fracture du fémur avec fixation interne, autre	81.12.13↔	Arthrodèse sous-talaire, trois articulations du tarse
79.39.00↔	Réduction ouverte de fracture osseuse, autre site spécifié, avec fixation interne, SAP	81.12.99↔	Arthrodèse triple, autre
79.39.20↔	Réduction ouverte de fracture de l'acétabulum, avec fixation interne	81.13↔	Arthrodèse sous-astragalienne
79.39.99↔	Réduction ouverte de fracture osseuse, autre site spécifié, avec fixation interne, autre	81.14↔	Arthrodèse médio-tarsienne
79.80↔	Réduction ouverte de luxation, site non spécifié	81.15↔	Arthrodèse tarso-métatarsienne
79.89.00↔	Réduction ouverte de luxation, autre site spécifié, SAP	81.20↔	Arthrodèse d'articulation, SAP
79.89.99↔	Réduction ouverte de luxation, autre site spécifié, autre	81.21↔	Arthrodèse de la hanche
79.95↔	Opération de lésion osseuse traumatique, SAP, fémur	81.22↔	Arthrodèse du genou
80.05.00↔	Enlèvement d'endoprothèse de hanche, SAP	81.24↔	Arthrodèse du coude
80.05.15↔	Enlèvement d'endoprothèse totale de hanche	81.26↔	Arthrodèse métacarpo-carpienne
80.05.16↔	Enlèvement d'endoprothèse totale de hanche, prothèse spéciale	81.27↔	Arthrodèse métacarpo-phalangienne
		81.28↔	Arthrodèse interphalangienne
		81.29.00↔	Arthrodèse d'autres articulations spécifiées, SAP
		81.40.00↔	Reconstruction de la hanche, SAP
		81.40.10↔	Refixation d'un fragment ostéochondral sous arthroscopie, hanche
		81.40.11↔	Refixation chirurgicale ouverte d'un fragment ostéochondral, hanche
		81.40.14↔	Greffes de cartilage et implantation de tissu cultivé in vitro, sous arthroscopie, hanche
		81.40.15↔	Greffes de cartilage et implantation de tissu cultivé in vitro, chirurgie ouverte, hanche
		81.40.18↔	Incision de l'os sous-chondral sous arthroscopie, hanche
		81.40.19↔	Incision chirurgicale ouverte de l'os sous-chondral, hanche
		81.40.20↔	Incision de l'os sous-chondral avec insertion d'implant acellulaire sous arthroscopie, hanche
		81.40.21↔	Incision chirurgicale ouverte de l'os sous-chondral avec insertion d'implant acellulaire, hanche
		81.40.30↔	Arthroplastie de l'articulation coxo-fémorale avec ostéotomie pelvienne, autre ostéotomie
		81.40.31↔	Arthroplastie de l'articulation coxo-fémorale avec ostéotomie pelvienne, triple ostéotomie
		81.40.32↔	Plastie du toit du cotyle de la hanche

81.40.33↔	Opération de Girdlestone, résection primaire, hanche	81.49.27↔	Incision chirurgicale ouverte de l'os sous-chondral, articulation talo-crurale
81.40.99↔	Reconstruction de la hanche, autre	81.49.28↔	Incision de l'os sous-chondral de l'articulation sous-talaire sous arthroscopie, articulation sous-talaire
81.42↔	Correction de laxité du genou (Pentade du genou)	81.49.29↔	Incision chirurgicale ouverte de l'os sous-chondral, articulation sous-talaire
81.43↔	Réparation de la triade malheureuse du genou	81.49.30↔	Incision de l'os sous-chondral avec insertion d'implant acellulaire sous arthroscopie, articulation talo-crurale
81.44.10↔	Stabilisation de la rotule, incision du rétinacle latéral	81.49.31↔	Incision de l'os sous-chondral avec insertion d'implant acellulaire sous arthroscopie, articulation sous-talaire
81.44.11↔	Stabilisation de la rotule, section de l'aileron rotulien externe et ligamentoplastie	81.49.32↔	Arthroplastie de résection de la cheville
81.44.12↔	Stabilisation de la rotule, transfert de l'insertion d'un tendon rotulien	81.49.33↔	Refixation et plastie de l'appareil capsulo-ligamentaire, articulation talo-crurale
81.44.13↔	Stabilisation de la rotule, transfert de l'insertion d'un tendon rotulien avec implantation d'un greffon osseux	81.49.34↔	Incision chirurgicale ouverte de l'os sous-chondral avec insertion d'implant acellulaire, articulation talo-crurale
81.44.14↔	Stabilisation de la rotule par plastie du MPFL (Medial Patello-Femoral Ligament)	81.49.35↔	Incision chirurgicale ouverte de l'os sous-chondral avec insertion d'implant acellulaire, articulation sous-talaire
81.44.99↔	Stabilisation de la rotule, autre	81.49.99↔	Autre réparation de la cheville, autre
81.46↔	Autre réparation de ligament collatéral	81.83.00↔	Autre réparation de l'épaule, SAP
81.47.10↔	Refixation d'un fragment ostéocondral, genou	81.83.10↔	Refixation d'un fragment ostéocondral sous arthroscopie, articulation glénohumérale
81.47.11↔	Refixation d'un fragment ostéocondral sous arthroscopie, genou	81.83.11↔	Refixation chirurgicale ouverte d'un fragment ostéocondral, articulation glénohumérale
81.47.14↔	Refixation chirurgicale ouverte du ménisque, genou	81.83.12↔	Refixation d'un fragment ostéocondral sous arthroscopie, articulation acromio-claviculaire
81.47.15↔	Refixation arthroscopique du ménisque, genou	81.83.13↔	Refixation chirurgicale ouverte d'un fragment ostéocondral, articulation acromio-claviculaire
81.47.16↔	Grefe de ménisque, genou	81.83.18↔	Grefe de cartilage et implantation de tissu cultivé in vitro dans l'articulation glénohumérale, sous arthroscopie
81.47.17↔	Grefe de cartilage et implantation de tissu cultivé in vitro, genou, chirurgie ouverte	81.83.19↔	Grefe de cartilage et implantation de tissu cultivé in vitro dans l'articulation glénohumérale, chirurgie ouverte
81.47.18↔	Grefe de cartilage et implantation de tissu cultivé in vitro, sous arthroscopie, genou	81.83.20↔	Grefe de cartilage et implantation de tissu cultivé in vitro dans l'articulation acromio-claviculaire, sous arthroscopie
81.47.19↔	Refixation osseuse chirurgicale ouverte de ligament croisé, genou	81.83.21↔	Grefe de cartilage et implantation de tissu cultivé in vitro dans l'articulation acromio-claviculaire, chirurgie ouverte
81.47.20↔	Refixation osseuse arthroscopique de ligament croisé, genou	81.83.26↔	Incision de l'os sous-chondral sous arthroscopie, articulation glénohumérale
81.47.23↔	Incision de l'os sous-chondral, genou, chirurgie ouverte	81.83.27↔	Incision chirurgicale ouverte de l'os sous-chondral, articulation glénohumérale
81.47.24↔	Incision de l'os sous-chondral sous arthroscopie, genou	81.83.28↔	Incision de l'os sous-chondral sous arthroscopie, articulation acromio-claviculaire
81.47.25↔	Incision de l'os sous-chondral avec insertion d'implant acellulaire sous arthroscopie, genou	81.83.29↔	Incision chirurgicale ouverte de l'os sous-chondral, articulation acromio-claviculaire
81.47.26↔	Implantation dans le genou d'un substitut de cartilage métallique spécifiquement adapté au patient	81.83.30↔	Incision de l'os sous-chondral avec insertion d'implant acellulaire sous arthroscopie, articulation glénohumérale
81.47.27↔	Arthroplastie de résection du genou	81.83.31↔	Incision de l'os sous-chondral avec insertion d'implant acellulaire sous arthroscopie, articulation acromio-claviculaire
81.47.28↔	Incision chirurgicale ouverte de l'os sous-chondral avec insertion d'implant acellulaire, genou	81.83.32↔	Refixation arthroscopique du bourrelet glénoïdien
81.47.2a↔	Implantation dans le genou d'un substitut de cartilage métallique non spécifiquement adapté au patient	81.83.33↔	Élargissement arthroscopique de l'espace sous-acromial
81.47.30↔	Autre refixation et suture de l'appareil capsulo-ligamentaire du genou	81.83.34↔	Capsulorrhaphie avec fixation dans la cavité glénoïde sous arthroscopie
81.47.31↔	Autre ligamentoplastie chirurgicale ouverte du genou	81.83.35↔	Incision chirurgicale ouverte de l'os sous-chondral avec insertion d'implant acellulaire, articulation glénohumérale
81.47.40↔	Autre réparation du genou, de la rotule et de ses structures de maintien	81.83.36↔	Incision chirurgicale ouverte de l'os sous-chondral avec insertion d'implant acellulaire, articulation acromio-claviculaire
81.47.50↔	Grefe de cartilage par transfert ostéo-articulaire (système OATS), plastie en mosaïque du genou, chirurgie ouverte	81.83.39↔	Refixation et plastie de l'appareil capsulo-ligamentaire de l'épaule sous arthroscopie, autre
81.47.51↔	Grefe de cartilage par transfert ostéo-articulaire (système OATS), plastie en mosaïque du genou, sous arthroscopie	81.83.40↔	Arthroplastie de résection de l'épaule
81.47.60↔	Réparation de la trochlée fémorale avec arthrotomie et ostéotomie du fémur distal avec ou sans plastie sous-chondrale d'os spongieux	81.83.41↔	Refixation chirurgicale ouverte du bord inférieur du bourrelet glénoïdien (limbus)
81.47.90↔	Autre réparation arthroscopique du genou	81.83.42↔	Plastie du bord antérieur et postérieur de la cavité glénoïde
81.47.99↔	Autre réparation du genou, autre	81.83.43↔	Plastie antérieure et postérieure de la capsule glénoïde
81.49.10↔	Refixation d'un fragment ostéocondral sous arthroscopie, articulation talo-crurale	81.83.44↔	Acromioplastie avec section du ligament coraco-acromial, chirurgie ouverte
81.49.11↔	Refixation chirurgicale ouverte d'un fragment ostéocondral, articulation talo-crurale	81.83.49↔	Refixation et plastie chirurgicale ouverte de l'appareil capsulo-ligamentaire de l'épaule, autre
81.49.12↔	Refixation d'un fragment ostéocondral sous arthroscopie, articulation sous-talaire	81.83.99↔	Autre réparation de l'épaule, autre
81.49.13↔	Refixation chirurgicale ouverte d'un fragment ostéocondral, articulation sous-talaire	81.85.00↔	Autre réparation du coude, SAP
81.49.18↔	Grefe de cartilage et implantation de tissu cultivé in vitro dans l'articulation talo-crurale, sous arthroscopie	81.85.10↔	Refixation d'un fragment ostéocondral sous arthroscopie, coude
81.49.19↔	Grefe de cartilage et implantation de tissu cultivé in vitro dans l'articulation talo-crurale, chirurgie ouverte	81.85.11↔	Refixation chirurgicale ouverte d'un fragment ostéocondral, coude
81.49.20↔	Grefe de cartilage et implantation de tissu cultivé in vitro dans l'articulation sous-talaire, sous arthroscopie		
81.49.21↔	Grefe de cartilage et implantation de tissu cultivé in vitro dans l'articulation sous-talaire, chirurgie ouverte		
81.49.26↔	Incision de l'os sous-chondral sous arthroscopie, articulation talo-crurale		

81.85.14↔	Grefe de cartilage et implantation de tissu cultivé in vitro, sous arthroscopie, coude	81.96.45↔	Autre réparation d'articulation, articulation tibio-péronière supérieure, greffe de cartilage et implantation de tissu cultivé in vitro, sous arthroscopie
81.85.15↔	Grefe de cartilage et implantation de tissu cultivé in vitro, chirurgie ouverte, coude	81.96.46↔	Autre réparation d'articulation, articulation tibio-péronière supérieure, greffe de cartilage et implantation de tissu cultivé in vitro, chirurgie ouverte
81.85.18↔	Incision de l'os sous-chondral sous arthroscopie, coude	81.96.49↔	Autre réparation d'articulation, articulation tibio-péronière supérieure, autre
81.85.19↔	Incision chirurgicale ouverte de l'os sous-chondral, coude	81.96.4a↔	Autre réparation d'articulation, articulation tibio-péronière supérieure, incision de l'os sous-chondral sous arthroscopie
81.85.20↔	Incision de l'os sous-chondral avec insertion d'implant acellulaire sous arthroscopie, coude	81.96.4b↔	Autre réparation d'articulation, articulation tibio-péronière supérieure, incision chirurgicale ouverte de l'os sous-chondral
81.85.21↔	Arthroplastie de résection du coude	81.96.4c↔	Autre réparation d'articulation, articulation tibio-péronière supérieure, incision de l'os sous-chondral avec insertion d'implant acellulaire sous arthroscopie
81.85.30↔	Remplacement prothétique de la surface articulaire de l'humérus distal	81.96.50↔	Autre réparation d'articulation, articulation métatarsophalangienne, SAP
81.85.99↔	Autre réparation du coude, autre	81.96.51↔	Autre réparation d'articulation, articulation métatarsophalangienne, refixation d'un fragment ostéochondral sous arthroscopie
81.94↔	Suture de capsule ou de ligament de cheville et de pied	81.96.52↔	Autre réparation d'articulation, articulation métatarsophalangienne, refixation chirurgicale ouverte d'un fragment ostéochondral
81.95.00↔	Suture de capsule ou de ligament d'autre articulation du membre inférieur, SAP	81.96.55↔	Autre réparation d'articulation, articulation sacro-iliaque, greffe de cartilage et implantation de tissu cultivé in vitro, sous arthroscopie
81.95.10↔	Suture de capsule ou de ligament d'autre articulation du membre inférieur, suture arthroscopique du ligament croisé antérieur	81.96.56↔	Autre réparation d'articulation, articulation métatarsophalangienne, greffe de cartilage et implantation de tissu cultivé in vitro, chirurgie ouverte
81.95.11↔	Suture de capsule ou de ligament d'autre articulation du membre inférieur, suture chirurgicale ouverte du ligament croisé antérieur	81.96.59↔	Autre réparation d'articulation, articulation métatarsophalangienne, autre
81.95.12↔	Suture de capsule ou de ligament d'autre articulation du membre inférieur, suture arthroscopique du ligament croisé postérieur	81.96.5a↔	Autre réparation d'articulation, articulation métatarsophalangienne, incision de l'os sous-chondral sous arthroscopie
81.95.13↔	Suture de capsule ou de ligament d'autre articulation du membre inférieur, suture chirurgicale ouverte du ligament croisé postérieur	81.96.5b↔	Autre réparation d'articulation, articulation métatarsophalangienne, incision chirurgicale ouverte de l'os sous-chondral
81.95.14↔	Suture de capsule ou de ligament d'autre articulation du membre inférieur, suture arthroscopique de l'appareil capsulo-ligamentaire interne avec réparation méniscale	81.96.5c↔	Autre réparation d'articulation, articulation métatarsophalangienne, incision de l'os sous-chondral avec insertion d'implant acellulaire sous arthroscopie
81.95.15↔	Suture de capsule ou de ligament d'autre articulation du membre inférieur, suture chirurgicale ouverte de l'appareil capsulo-ligamentaire interne avec réparation méniscale	81.96.60↔	Autre réparation d'articulation, orteil, SAP
81.95.16↔	Suture de capsule ou de ligament d'autre articulation du membre inférieur, suture arthroscopique de l'appareil capsulo-ligamentaire externe	81.96.61↔	Autre réparation d'articulation, orteil, refixation d'un fragment ostéochondral sous arthroscopie
81.95.17↔	Suture de capsule ou de ligament d'autre articulation du membre inférieur, suture chirurgicale ouverte de l'appareil capsulo-ligamentaire externe	81.96.62↔	Autre réparation d'articulation, orteil, refixation chirurgicale ouverte d'un fragment ostéochondral
81.95.18↔	Suture de capsule ou de ligament d'autre articulation du membre inférieur, suture chirurgicale ouverte de l'appareil capsulo-ligamentaire dorsal	81.96.65↔	Autre réparation d'articulation, orteil, greffe de cartilage et implantation de tissu cultivé in vitro, sous arthroscopie
81.95.99↔	Suture de capsule ou de ligament d'autre articulation de membre inférieur, autre	81.96.66↔	Autre réparation d'articulation, orteil, greffe de cartilage et implantation de tissu cultivé in vitro, chirurgie ouverte
81.96.00↔	Autre réparation d'articulation, SAP	81.96.69↔	Autre réparation d'articulation, orteil, autre
81.96.20↔	Autre réparation d'articulation, poignet, SAP	81.96.6a↔	Autre réparation d'articulation, orteil, incision de l'os sous-chondral sous arthroscopie
81.96.21↔	Autre réparation d'articulation, poignet, refixation d'un fragment ostéochondral sous arthroscopie	81.96.6b↔	Autre réparation d'articulation, orteil, incision chirurgicale ouverte de l'os sous-chondral
81.96.22↔	Autre réparation d'articulation, poignet, refixation chirurgicale ouverte d'un fragment ostéochondral	81.96.6c↔	Autre réparation d'articulation, orteil, incision de l'os sous-chondral avec insertion d'implant acellulaire sous arthroscopie
81.96.25↔	Autre réparation d'articulation, poignet, greffe de cartilage et implantation de tissu cultivé in vitro, sous arthroscopie	81.96.70↔	Autre réparation d'articulation, autres articulations du pied, SAP
81.96.26↔	Autre réparation d'articulation, poignet, greffe de cartilage et implantation de tissu cultivé in vitro, chirurgie ouverte	81.96.71↔	Autre réparation d'articulation, autres articulations du pied, refixation d'un fragment ostéochondral sous arthroscopie
81.96.29↔	Autre réparation d'articulation, poignet, autre	81.96.72↔	Autre réparation d'articulation, autres articulations du pied, refixation chirurgicale ouverte d'un fragment ostéochondral
81.96.2a↔	Autre réparation d'articulation, poignet, incision de l'os sous-chondral sous arthroscopie	81.96.75↔	Autre réparation d'articulation, autres articulations du pied, greffe de cartilage et implantation de tissu cultivé in vitro, sous arthroscopie
81.96.2b↔	Autre réparation d'articulation, poignet, incision chirurgicale ouverte de l'os sous-chondral	81.96.76↔	Autre réparation d'articulation, autres articulations du pied, greffe de cartilage et implantation de tissu cultivé in vitro, chirurgie ouverte
81.96.2c↔	Autre réparation d'articulation, poignet, incision de l'os sous-chondral avec insertion d'implant acellulaire sous arthroscopie	81.96.79↔	Autre réparation d'articulation, autres articulations du pied, autre
81.96.2d↔	Autre réparation d'articulation, poignet, prothèse de la tête cubitale	81.96.7a↔	Autre réparation d'articulation, autres articulations du pied, incision de l'os sous-chondral sous arthroscopie
81.96.40↔	Autre réparation d'articulation, articulation tibio-péronière supérieure, SAP	81.96.7b↔	Autre réparation d'articulation, autres articulations du pied, incision chirurgicale ouverte de l'os sous-chondral
81.96.41↔	Autre réparation d'articulation, articulation tibio-péronière supérieure, refixation d'un fragment ostéochondral sous arthroscopie	81.96.7c↔	Autre réparation d'articulation, autres articulations du pied, incision de l'os sous-chondral avec insertion d'implant acellulaire sous arthroscopie
81.96.42↔	Autre réparation d'articulation, articulation tibio-péronière supérieure, refixation chirurgicale ouverte d'un fragment ostéochondral		

81.96.80↔	Autre réparation d'articulation, autre site spécifié, SAP	81.96.95↔	Autre intervention de réparation et de plastie articulaire, implantation d'endoprothèse d'articulation de membre supérieur, autre
81.96.81↔	Autre réparation d'articulation, autre site spécifié, refixation d'un fragment ostéochondral sous arthroscopie	81.96.96↔	Autre intervention de réparation et de plastie articulaire, insertion de spacers (p. ex. après ablation d'une endoprothèse)
81.96.82↔	Autre réparation d'articulation, autre site spécifié, refixation chirurgicale ouverte d'un fragment ostéochondral	81.96.97↔	Autre intervention de réparation et de plastie articulaire, implantation complexe primaire/de remplacement d'une endoprothèse articulaire associée à l'implantation de matériel de substitution osseuse et/ou le remplacement d'articulations voisines
81.96.85↔	Autre réparation d'articulation, autre site spécifié, greffe de cartilage et implantation de tissu cultivé in vitro, sous arthroscopie	81.96.98↔	Autre intervention de réparation et de plastie articulaire, arthroplastie de résection du poignet
81.96.86↔	Autre réparation d'articulation, autre site spécifié, greffe de cartilage et implantation de tissu cultivé in vitro, chirurgie ouverte	81.96.99↔	Autre réparation d'articulation, autre
81.96.89↔	Autre réparation d'articulation, autre site spécifié, autre	81.96.9a↔	Autre intervention de réparation et de plastie articulaire, arthroplastie de résection d'articulation du pied
81.96.8a↔	Autre réparation d'articulation, autre site spécifié, incision de l'os sous-chondral sous arthroscopie	81.96.9b↔	Autre intervention de réparation et de plastie articulaire, autre intervention de plastie articulaire
81.96.8b↔	Autre réparation d'articulation, autre site spécifié, incision chirurgicale ouverte de l'os sous-chondral	82.31↔	Bursectomie de la main
81.96.8c↔	Autre réparation d'articulation, autre site spécifié, incision de l'os sous-chondral avec insertion d'implant acellulaire sous arthroscopie	82.42↔	Suture différée de tendon fléchisseur de la main
81.96.90↔	Autre intervention de réparation et de plastie articulaire, SAP		
81.96.91↔	Autre intervention de réparation et de plastie articulaire, suture de ligament capsulaire ou collatéral		
81.96.92↔	Autre intervention de réparation et de plastie articulaire, refixation dans l'appareil capsulo-ligamentaire d'autres articulations		

procédure B03-6

01.14.00↔	Biopsie du cerveau à ciel ouvert, SAP	01.25.11↔	Autre craniectomie pour évacuation d'hématome épidural
01.14.10↔	Biopsie stéréotaxique du cerveau à ciel ouvert	01.25.12↔	Autre craniectomie pour évacuation d'empyème épidural
01.14.99↔	Biopsie du cerveau à ciel ouvert, autre	01.25.13↔	Autre craniectomie, extraction de corps étranger des os crâniens ou de l'espace épidural
01.21↔	Incision et drainage de sinus crânien	01.25.14↔	Autre craniectomie, insertion de matériel alloplastique ou de réservoir médicamenteux dans les os crâniens ou l'espace épidural
01.24.00↔	Autre craniotomie, SAP	01.25.19↔	Autre craniectomie pour drainage de liquide épidural ou pour d'autres raisons
01.24.10↔	Autre craniotomie avec décompression	01.25.20↔	Autre craniectomie, recraniectomie avec mise en place de drain
01.24.11↔	Autre craniotomie pour évacuation d'hématome épidural	01.25.21↔	Autre craniotomie, recraniectomie pour ablation de matériel alloplastique ou de réservoir médicamenteux des os crâniens ou de l'espace épidural
01.24.12↔	Autre craniotomie pour évacuation d'empyème épidural	01.25.99↔	Autre craniectomie, autre
01.24.13↔	Autre craniotomie, insertion de matériel alloplastique ou de réservoir médicamenteux dans les os crâniens ou l'espace épidural	02.93.00↔	Interventions sur ou avec électrode(s) d'un neurostimulateur intracrânien, SAP
01.24.14↔	Autre craniotomie, ablation de matériel alloplastique ou de réservoir médicamenteux des os crâniens ou de l'espace épidural	02.93.09↔	Interventions sur ou avec électrode(s) d'un neurostimulateur intracrânien, autres
01.24.15↔	Autre craniotomie, extraction de corps étranger des os crâniens ou de l'espace épidural	04.02↔	Section du nerf trijumeau
01.24.16↔	Autre craniotomie pour autre drainage de liquide épidural ou pour d'autres raisons	04.03.00↔	Section ou écrasement d'autres nerfs crâniens et périphériques, SAP
01.24.20↔	Craniotomie, abord par la calotte crânienne, SAP	04.03.10↔	Section ou écrasement du nerf acoustique
01.24.21↔	Trépanation de la calotte crânienne comme voie d'abord	04.03.11↔	Section ou écrasement de segment intracrânien d'autre nerf cérébral et ganglion nerveux
01.24.22↔	Craniotomie stéréotaxique, abord par la calotte crânienne	04.03.20↔	Section ou écrasement de nerf cérébral extracrânien
01.24.29↔	Craniotomie, abord par la calotte crânienne, autre	04.03.30↔	Section ou écrasement du plexus brachial
01.24.30↔	Abord de la base du crâne, SAP	04.03.31↔	Section ou écrasement de nerf de l'épaule
01.24.31↔	Abord de la base du crâne, voie transorale	04.03.32↔	Section ou écrasement de nerf du bras et de la main
01.24.32↔	Abord de la base du crâne, voie transorale, avec division du voile du palais	04.03.33↔	Section ou écrasement de nerf du tronc et du membre inférieur
01.24.33↔	Abord de la base du crâne, voie transorale, avec division du voile du palais ainsi que du palais osseux	04.03.99↔	Section ou écrasement d'autres nerfs crâniens et périphériques, autre
01.24.34↔	Abord de la base du crâne, voie transsphénoïdale	04.04.00↔	Autre incision de nerf crânien et périphérique, SAP
01.24.35↔	Abord de la base du crâne, voie transethmoïdale	04.04.10↔	Autre incision du nerf acoustique
01.24.36↔	Abord de la base du crâne, voie transmastoiïdienne	04.04.11↔	Autre incision de segment intracrânien d'autre nerf cérébral et ganglion nerveux
01.24.37↔	Abord de la base du crâne, voie translabyrinthique	04.04.20↔	Autre incision de nerf cérébral extracrânien
01.24.38↔	Abord de la base du crâne, voie transpyramidale	04.04.30↔	Autre incision du plexus brachial
01.24.39↔	Abord de la base du crâne, autre	04.04.31↔	Autre incision de nerf de l'épaule
01.24.3a↔	Abord de la base du crâne, voie transcondyloïde	04.04.32↔	Autre incision de nerf du bras et de la main
01.24.3b↔	Abord de la base du crâne, voie transorbitaire	04.04.33↔	Autre incision de nerf du tronc et du membre inférieur
01.24.3c↔	Abord de la base du crâne, avec ostéotomie type Le Fort I	04.04.99↔	Autre incision de nerf crânien et périphérique, autre
01.24.3d↔	Abord de la base du crâne, voie transnasale-transcribriforme	04.05.00↔	Excision (et destruction) de ganglion de Gasser, SAP
01.24.3e↔	Abord de la base du crâne, voie transnasale-transclivale	04.05.10↔	Excision de ganglion de Gasser
01.24.3f↔	Abord de la base du crâne, voie transorale-transclivale	04.05.20↔	Destruction de ganglion de Gasser
01.24.3g↔	Abord de la base du crâne, voie transnasale-transptérygoïdienne	04.05.99↔	Excision (et destruction) de ganglion de Gasser, autre
01.24.99↔	Autre craniotomie, autre		
01.25.00↔	Autre craniectomie, SAP		
01.25.10↔	Autre craniectomie avec décompression		

04.06.00↔	Autre excision de ganglion de nerf crânien ou périphérique, SAP	04.3x.30↔	Suture interfasciculaire de nerf cérébral extracrânien, suture primaire
04.06.10↔	Excision de ganglion intracrânien	04.3x.31↔	Suture interfasciculaire du plexus brachial, suture primaire
04.06.20↔	Excision d'autre ganglion périphérique	04.3x.32↔	Suture interfasciculaire de nerf de l'épaule, suture primaire
04.06.99↔	Autre excision de ganglion de nerf crânien ou périphérique, autre	04.3x.33↔	Suture interfasciculaire de nerf du bras, suture primaire
04.07.00↔	Autre excision ou avulsion de nerf crânien et périphérique, SAP	04.3x.34↔	Suture interfasciculaire de nerf de la main, suture primaire
04.07.10↔	Excision (prélèvement) de nerf pour greffe	04.3x.35↔	Suture interfasciculaire de nerf du tronc, suture primaire
04.07.11↔	Ablation de greffon nerveux	04.3x.36↔	Suture interfasciculaire de nerf de la jambe (plexus lombo-sacré, aine et plancher pelvien), suture primaire
04.07.20↔	Autre excision ou avulsion de nerf intracrânien	04.3x.37↔	Suture interfasciculaire de nerf du pied, suture primaire
04.07.30↔	Autre excision ou avulsion de nerf cérébral extracrânien	04.3x.39↔	Suture interfasciculaire d'autre nerf crânien ou périphérique, suture primaire
04.07.40↔	Autre excision ou avulsion du plexus brachial	04.3x.40↔	Suture interfasciculaire de nerf cérébral extracrânien, suture secondaire
04.07.41↔	Autre excision ou avulsion de nerf de l'épaule	04.3x.41↔	Suture interfasciculaire du plexus brachial, suture secondaire
04.07.42↔	Autre excision ou avulsion de nerf du bras et de la main	04.3x.42↔	Suture interfasciculaire de nerf de l'épaule, suture secondaire
04.07.43↔	Autre excision ou avulsion de nerf du tronc et du membre inférieur	04.3x.43↔	Suture interfasciculaire de nerf du bras, suture secondaire
04.07.99↔	Autre excision ou avulsion de nerf crânien et périphérique, autre	04.3x.44↔	Suture interfasciculaire de nerf de la main, suture secondaire
04.08.00↔	Fenestration des gaines du nerf optique, SAP	04.3x.45↔	Suture interfasciculaire de nerf du tronc, suture secondaire
04.08.10↔	Autres opérations du nerf optique	04.3x.46↔	Suture interfasciculaire de nerf de la jambe (plexus lombo-sacré, aine et plancher pelvien), suture secondaire
04.08.99↔	Fenestration des gaines du nerf optique, autre	04.3x.47↔	Suture interfasciculaire de nerf du pied, suture secondaire
04.11.00↔	Biopsie fermée [percutanée] [à l'aiguille] de nerf et ganglion crânien ou périphérique, SAP	04.3x.49↔	Suture interfasciculaire d'autre nerf crânien ou périphérique, suture secondaire
04.11.10↔	Biopsie fermée [percutanée] [à l'aiguille] de nerf cérébral intracrânien	04.3x.99↔	Suture de nerf crânien et périphérique, autre
04.11.20↔	Biopsie fermée [percutanée] [à l'aiguille] de nerf cérébral extracrânien	04.42.00↔	Autre décompression de nerf crânien, SAP
04.12.00↔	Biopsie ouverte de nerf et ganglion crânien ou périphérique, SAP	04.42.10↔	Autre décompression intracrânienne de nerf crânien
04.12.10↔	Biopsie ouverte de nerf crânien intracrânien	04.42.20↔	Autre décompression extracrânienne de nerf crânien
04.12.20↔	Biopsie ouverte de nerf crânien extracrânien	04.42.99↔	Autre décompression de nerf crânien, autre
04.12.30↔	Biopsie ouverte du plexus brachial	04.49.00↔	Autre lyse d'adhérences ou décompression de nerf ou de ganglion périphérique, SAP
04.12.31↔	Biopsie ouverte de nerf de l'épaule	04.49.10↔	Autre lyse d'adhérences ou décompression du plexus brachial
04.12.32↔	Biopsie ouverte de nerf du bras et de la main	04.49.11↔	Autre lyse d'adhérences ou décompression de nerf de l'épaule
04.12.33↔	Biopsie ouverte de nerf du tronc	04.49.12↔	Autre lyse d'adhérences ou décompression de nerf du bras
04.12.34↔	Biopsie ouverte de nerf du plexus lombo-sacré	04.49.13↔	Autre lyse d'adhérences ou décompression de nerf de la main
04.12.35↔	Biopsie ouverte de nerf du membre inférieur	04.49.14↔	Autre lyse d'adhérences ou décompression du plexus lombo-sacré, de l'aine et du plancher pelvien
04.12.99↔	Biopsie ouverte de nerf et ganglion crânien ou périphérique, autre	04.49.15↔	Autre lyse d'adhérences ou décompression de nerf de la jambe
04.2x.00↔	Destruction de nerf et ganglion crânien et périphérique, SAP	04.49.16↔	Autre lyse d'adhérences ou décompression de nerf du pied
04.2x.10↔	Destruction de nerf et ganglion intracrânien	04.49.99↔	Autre lyse d'adhérences ou décompression d'autre nerf ou de ganglion périphérique, autre
04.2x.20↔	Destruction de nerf crânien extracrânien	04.51.00↔	Grefe de nerf crânien ou périphérique, SAP
04.2x.30↔	Destruction du plexus brachial	04.51.09↔	Grefe de nerf crânien ou périphérique, autre
04.2x.31↔	Destruction de nerf de l'épaule	04.51.10↔	Grefe de nerf cérébral extracrânien
04.2x.32↔	Destruction de nerf du bras et de la main	04.51.11↔	Grefe de plexus brachial et de nerf de l'épaule
04.2x.33↔	Destruction de nerf du tronc et du plexus lombo-sacré	04.51.12↔	Grefe de nerf du bras et de la main
04.2x.34↔	Destruction de nerf de la jambe et du pied	04.51.13↔	Grefe de nerf du tronc et du membre inférieur
04.2x.39↔	Destruction d'autre nerf et ganglion périphérique	04.51.19↔	Grefe d'autre nerf crânien ou périphérique
04.2x.99↔	Destruction de nerf et ganglion crânien et périphérique, autre	04.6x.00↔	Transposition de nerf crânien et périphérique, SAP
04.3x.00↔	Suture de nerf crânien et périphérique, SAP	04.6x.10↔	Transposition de nerf cérébral extracrânien avec suture épineurale primaire
04.3x.10↔	Suture épineurale de nerf cérébral extracrânien, suture primaire	04.6x.11↔	Transposition de nerf cérébral extracrânien avec suture épineurale secondaire
04.3x.11↔	Suture épineurale du plexus brachial, suture primaire	04.6x.12↔	Transposition de nerf cérébral extracrânien avec suture interfasciculaire primaire et secondaire
04.3x.12↔	Suture épineurale de nerf de l'épaule, suture primaire	04.6x.20↔	Transposition du plexus brachial avec suture épineurale primaire
04.3x.13↔	Suture épineurale de nerf du bras, suture primaire	04.6x.21↔	Transposition du plexus brachial avec suture épineurale secondaire
04.3x.14↔	Suture épineurale de nerf de la main, suture primaire	04.6x.22↔	Transposition du plexus brachial avec suture interfasciculaire primaire
04.3x.15↔	Suture épineurale de nerf du tronc, suture primaire	04.6x.23↔	Transposition du plexus brachial avec suture interfasciculaire secondaire
04.3x.16↔	Suture épineurale de nerf de la jambe (plexus lombo-sacré, aine et plancher pelvien), suture primaire	04.6x.30↔	Transposition de nerf de l'épaule avec suture épineurale primaire et secondaire
04.3x.17↔	Suture épineurale de nerf du pied, suture primaire	04.6x.31↔	Transposition de nerf de l'épaule avec suture interfasciculaire primaire et secondaire
04.3x.19↔	Suture épineurale d'autre nerf crânien ou périphérique, suture primaire	04.6x.40↔	Transposition de nerf du bras avec suture épineurale primaire
04.3x.20↔	Suture épineurale de nerf cérébral extracrânien, suture secondaire	04.6x.41↔	Transposition de nerf du bras avec suture épineurale secondaire
04.3x.21↔	Suture épineurale du plexus brachial, suture secondaire	04.6x.42↔	Transposition de nerf du bras avec suture interfasciculaire primaire
04.3x.22↔	Suture épineurale de nerf de l'épaule, suture secondaire		
04.3x.23↔	Suture épineurale de nerf du bras, suture secondaire		
04.3x.24↔	Suture épineurale de nerf de la main, suture secondaire		
04.3x.25↔	Suture épineurale de nerf du tronc, suture secondaire		
04.3x.26↔	Suture épineurale de nerf de la jambe (plexus lombo-sacré, aine et plancher pelvien), suture secondaire		
04.3x.27↔	Suture épineurale de nerf du pied, suture secondaire		
04.3x.29↔	Suture épineurale d'autre nerf crânien ou périphérique, suture secondaire		

04.6x.43↔	Transposition de nerf du bras avec suture interfasciculaire secondaire	04.92.30↔	Implantation ou remplacement par voie chirurgicale ouverte d'électrode(s) de neurostimulateur périphérique permanent, électrode à plaque, système à une électrode
04.6x.50↔	Transposition de nerf du tronc et du membre inférieur avec suture épineurale primaire et secondaire	04.92.31↔	Implantation ou remplacement par voie chirurgicale ouverte d'électrode(s) de neurostimulateur périphérique permanent, électrode à plaque, système à plusieurs électrodes
04.6x.51↔	Transposition de nerf du tronc et du membre inférieur avec suture interfasciculaire primaire et secondaire	04.92.40↔	Implantation ou remplacement d'une électrode pour stimulation du nerf vague
04.6x.60↔	Transposition de nerf de la main avec suture interfasciculaire primaire et secondaire	04.92.99↔	Implantation ou remplacement d'électrode(s) de neurostimulateur périphérique, autre
04.6x.70↔	Transposition avec neurolyse et décompression d'un nerf cérébral extracrânien	04.93.00↔	Ablation d'électrode(s) de neurostimulateur périphérique, SAP
04.6x.71↔	Transposition avec neurolyse et décompression du plexus brachial ou d'un nerf de l'épaule	04.93.10↔	Ablation d'électrode(s) de neurostimulateur périphérique, électrode en baguette, système à une électrode
04.6x.72↔	Transposition avec neurolyse et décompression d'un nerf du bras	04.93.11↔	Ablation d'électrode(s) de neurostimulateur périphérique, électrode en baguette, système à plusieurs électrodes
04.6x.73↔	Transposition avec neurolyse et décompression d'un nerf de la main	04.93.20↔	Ablation d'électrode(s) de neurostimulateur périphérique, électrode à plaque, système à une électrode
04.6x.74↔	Transposition avec neurolyse et décompression d'un nerf du tronc et du membre inférieur	04.93.21↔	Ablation d'électrode(s) de neurostimulateur périphérique, électrode à plaque, système à plusieurs électrodes
04.6x.75↔	Transposition d'autre nerf crânien et périphérique	04.93.40↔	Enlèvement d'électrode du nerf vague
04.6x.99↔	Transposition de nerf crânien et périphérique, autre	04.93.99↔	Ablation d'électrode(s) de neurostimulateur périphérique, autre
04.71↔	Anastomose entre nerfs hypoglosse et facial	04.94.10↔	Révision sans remplacement d'électrode(s) de neurostimulateur périphérique, SAP
04.72↔	Anastomose entre nerfs accessoire et facial	04.94.11↔	Révision sans remplacement d'électrode(s) de neurostimulateur périphérique, électrode en baguette, système à une électrode
04.73↔	Anastomose entre nerfs accessoire et hypoglosse	04.94.12↔	Révision sans remplacement d'électrode(s) de neurostimulateur périphérique, électrode en baguette, système à plusieurs électrodes
04.74.00↔	Autre anastomose de nerf crânien ou périphérique, SAP	04.94.13↔	Révision sans remplacement d'électrode(s) de neurostimulateur périphérique, électrode à plaque, système à une électrode
04.74.10↔	Anastomose nerveuse facio-faciale	04.94.14↔	Révision sans remplacement d'électrode(s) de neurostimulateur périphérique, électrode à plaque, système à plusieurs électrodes
04.74.11↔	Anastomose entre nerf intercostal et interfasciculaire	04.94.15↔	Révision sans remplacement d'une électrode de stimulation du nerf vague
04.74.99↔	Autre anastomose de nerf crânien ou périphérique, autre	04.94.99↔	Révision sans remplacement d'électrode(s) de neurostimulateur périphérique, autre
04.75↔	Révision de réparation antérieure de nerf crânien et périphérique	04.99.00↔	Autre opération de nerf crânien et périphérique, SAP
04.76↔	Réparation de traumatisme ancien de nerf crânien et périphérique	04.99.10↔	Implantation ou remplacement de neuroprothèse périphérique
04.79.00↔	Autre plastie de nerf, SAP	04.99.11↔	Révision sans remplacement de neuroprothèse périphérique
04.79.10↔	Transplantation et transposition de nerf cérébral extracrânien, avec suture épineurale	04.99.12↔	Ablation de neuroprothèse périphérique
04.79.11↔	Transplantation et transposition du plexus brachial, avec suture épineurale	04.99.99↔	Autre opération de nerf crânien et périphérique, autre
04.79.12↔	Transplantation et transposition de nerf de l'épaule, avec suture épineurale	05.0↔	Section de nerf ou de ganglion sympathique
04.79.13↔	Transplantation et transposition de nerf du bras et de la main, avec suture épineurale	05.11↔	Biopsie de nerf ou de ganglion sympathique
04.79.14↔	Transplantation et transposition de nerf du tronc et du membre inférieur, avec suture épineurale	05.21↔	Excision de ganglion sphéno-palatinal
04.79.19↔	Transplantation et transposition d'autre nerf, avec suture épineurale	05.22↔	Sympathectomie cervicale
04.79.20↔	Transplantation et transposition de nerf avec suture interfasciculaire	05.23↔	Sympathectomie lombaire
04.79.21↔	Transplantation et transposition de nerf cérébral extracrânien, avec suture interfasciculaire	05.24↔	Sympathectomie présacrée
04.79.22↔	Transplantation et transposition du plexus brachial, avec suture interfasciculaire	05.25↔	Sympathectomie périartérielle
04.79.23↔	Transplantation et transposition de nerf de l'épaule, avec suture interfasciculaire	05.26↔	Sympathectomie thoracique
04.79.24↔	Transplantation et transposition de nerf du bras et de la main, avec suture interfasciculaire	05.29↔	Autre sympathectomie et excision de ganglion
04.79.25↔	Transplantation et transposition de nerf du tronc et du membre inférieur, avec suture interfasciculaire	05.81↔	Réparation de nerf ou de ganglion sympathique
04.79.29↔	Transplantation et transposition d'autre nerf, avec suture interfasciculaire	05.89↔	Autres opérations de nerf ou de ganglion sympathique
04.79.99↔	Autre plastie de nerf, autre	05.9↔	Autres opérations du système nerveux
04.92.00↔	Implantation ou remplacement d'électrode(s) de neurostimulateur périphérique, SAP	07.80↔	Thymectomie, SAP
04.92.10↔	Implantation ou remplacement d'électrode(s) de neurostimulateur périphérique temporaire, système à une électrode, test de stimulation	07.81↔	Autre excision partielle du thymus
04.92.11↔	Implantation ou remplacement d'électrode(s) de neurostimulateur périphérique temporaire, système à plusieurs électrodes, test de stimulation	07.82↔	Autre excision totale du thymus
04.92.20↔	Implantation ou remplacement d'électrode(s) de neurostimulateur périphérique permanent par voie percutanée, électrode en baguette, système à une électrode	07.83↔	Excision partielle du thymus par voie thoroscopique
04.92.21↔	Implantation ou remplacement d'électrode(s) de neurostimulateur périphérique permanent par voie percutanée, électrode en baguette, système à plusieurs électrodes	07.84↔	Excision totale du thymus par voie thoroscopique
		08.22↔	Excision d'autre lésion mineure de paupière
		08.23↔	Excision de lésion majeure de paupière, épaisseur partielle
		08.24↔	Excision de lésion majeure de paupière, épaisseur transfixiante
		08.51↔	Canthotomie
		08.52↔	Blépharorrhaphie
		08.59.00↔	Autre ajustement de position de paupière, SAP
		08.59.10↔	Canthoplastie, SAP
		08.59.11↔	Canthopexie
		08.59.12↔	Correction chirurgicale de l'épicanthus
		08.59.99↔	Autre ajustement de position de paupière, autre
		08.89.10↔	Réparation de paupière, angle palpébral interne ou externe
		08.89.11↔	Réparation de paupière par suspension du sourcil

08.89.12↔	Réparation de paupière par résection d'un prolapsus de graisse orbitaire	38.82.20↔	Autre occlusion chirurgicale de veines extracrâniennes de la tête et du cou, SAP
08.89.13↔	Réparation de paupière par surfaçage au laser	38.82.21↔	Autre occlusion chirurgicale de la veine jugulaire
08.89.14↔	Réparation de paupière par autre technique d'allongement de la paupière supérieure	38.82.22↔	Autre occlusion chirurgicale d'autres veines extracrâniennes profondes de la tête et du cou
08.89.15↔	Réparation de paupière par allongement de la paupière inférieure	38.82.29↔	Autre occlusion chirurgicale de veines extracrâniennes de la tête et du cou, autre
08.89.99↔	Autre réparation de paupière, autre	38.82.99↔	Autre occlusion chirurgicale de vaisseaux de la tête et du cou, autre
18.21↔	Excision de fistule préauriculaire ou de sinus préauriculaire	38.84.31↔	Ligature du canal artériel persistant
18.29.00↔	Excision ou destruction d'autre lésion de l'oreille externe, SAP	38.85.00↔	Autre occlusion chirurgicale d'autres vaisseaux thoraciques, SAP
18.29.01↔	Destruction de lésion de l'oreille externe ou du conduit auditif externe	38.85.10↔	Autre occlusion chirurgicale d'autres artères thoraciques, SAP
18.29.12↔	Excision d'autre lésion de l'oreille externe ou du conduit auditif externe	38.85.11↔	Autre occlusion chirurgicale de l'artère sous-clavière
18.29.99↔	Excision ou destruction d'autre lésion de l'oreille externe, autre	38.85.12↔	Autre occlusion chirurgicale de l'artère pulmonaire
18.31↔	Excision radicale de lésion de l'oreille externe	38.85.13↔	Autre occlusion chirurgicale du tronc brachio-céphalique
18.39.12↔	Résection du pavillon, totale	38.85.19↔	Autre occlusion chirurgicale d'autres artères thoraciques, autre
18.39.19↔	Autre résection du pavillon, autre	38.85.20↔	Autre occlusion chirurgicale de veines thoraciques, SAP
21.32↔	Excision et destruction locale d'autre lésion du nez	38.85.21↔	Autre occlusion chirurgicale de la veine cave supérieure
21.4x.00↔	Résection du nez, SAP	38.85.22↔	Autre occlusion chirurgicale de la veine pulmonaire
21.4x.12↔	Résection du nez, partielle	38.85.23↔	Autre occlusion chirurgicale de la veine sous-clavière
21.4x.22↔	Résection du nez, subtotale	38.85.28↔	Autre occlusion chirurgicale d'autres veines thoraciques profondes
21.4x.32↔	Résection du nez, totale	38.85.29↔	Autre occlusion chirurgicale de veines thoraciques, autre
21.4x.99↔	Résection du nez, autre	38.85.99↔	Autre occlusion chirurgicale d'autres vaisseaux thoraciques, autre
27.56.10↔	Greffe de peau d'épaisseur partielle de la lèvre et de la bouche, non étendue	38.86.00↔	Autre occlusion chirurgicale d'artères abdominales, SAP
27.56.20↔	Greffe de peau d'épaisseur partielle de la lèvre et de la bouche, étendue	38.86.10↔	Autre occlusion chirurgicale d'artères viscérales, SAP
27.56.30↔	Hétéogreffe de peau à la lèvre, non étendue	38.86.11↔	Autre occlusion chirurgicale du tronc coeliaque
27.56.40↔	Hétéogreffe de peau à la lèvre, étendue	38.86.12↔	Autre occlusion chirurgicale de l'artère gastrique
27.56.50↔	Homogreffe de peau à la lèvre, non étendue	38.86.13↔	Autre occlusion chirurgicale de l'artère hépatique
27.56.60↔	Homogreffe de peau à la lèvre, étendue	38.86.14↔	Autre occlusion chirurgicale de l'artère splénique
27.56.99↔	Autre greffe de peau de la lèvre et de la bouche, autre	38.86.15↔	Autre occlusion chirurgicale de l'artère rénale
29.92↔	Section du nerf glossopharyngien	38.86.16↔	Autre occlusion chirurgicale de l'artère mésentérique
31.91↔	Section de nerf laryngé	38.86.17↔	Autre occlusion chirurgicale de l'artère iliaque
33.31↔	Destruction du nerf phrénique pour collapsothérapie du poumon	38.86.19↔	Autre occlusion chirurgicale d'artères viscérales, autre
34.23.20↔	Biopsie ouverte de la paroi thoracique	38.86.99↔	Autre occlusion chirurgicale d'artères abdominales, autre
38.06.00↔	Incision d'artères abdominales, SAP	38.87.00↔	Autre occlusion chirurgicale de veines abdominales, SAP
38.06.10↔	Incision d'artères viscérales, SAP	38.87.10↔	Autre occlusion chirurgicale de veines abdominales profondes, SAP
38.06.11↔	Incision du tronc coeliaque	38.87.11↔	Autre occlusion chirurgicale de la veine cave inférieure
38.06.12↔	Incision de l'artère gastrique	38.87.12↔	Autre occlusion chirurgicale des veines iliaques commune et interne
38.06.13↔	Incision de l'artère hépatique	38.87.19↔	Autre occlusion chirurgicale de veines abdominales profondes, autre
38.06.14↔	Incision de l'artère splénique	38.87.99↔	Autre occlusion chirurgicale de veines abdominales, autre
38.06.15↔	Incision de l'artère rénale	39.50.00↔	Angioplastie ou athérectomie d'autre(s) vaisseau(x) non-coronaire(s), SAP
38.06.16↔	Incision de l'artère mésentérique	39.50.10↔	Angioplastie ou athérectomie d'autre(s) vaisseau(x) non-coronaire(s) par ballonnet, SAP
38.06.17↔	Incision de l'artère lombaire	39.50.11↔	Angioplastie ou athérectomie d'autre(s) vaisseau(x) non-coronaire(s) par ballonnet simple
38.06.18↔	Incision de l'artère iliaque	39.50.12↔	Angioplastie ou athérectomie d'autre(s) vaisseau(x) non-coronaire(s) par ballonnet à lames
38.06.19↔	Incision d'artères viscérales, autre	39.50.13↔	Angioplastie ou athérectomie d'autre(s) vaisseau(x) non-coronaire(s) par ballonnet de cryoplastie
38.06.99↔	Incision d'artères abdominales, autre	39.50.14↔	Angioplastie ou athérectomie d'autre(s) vaisseau(x) non-coronaire(s) par ballonnet à élution médicamenteuse
38.11↔	Endartériectomie de vaisseaux intracrâniens	39.50.19↔	Angioplastie ou athérectomie d'autre(s) vaisseau(x) non-coronaire(s) par autre ballonnet
38.21↔	Biopsie de vaisseau sanguin	39.50.20↔	Angioplastie par laser à lame d'autre(s) vaisseau(x) non-coronaire(s)
38.42↔	Résection d'autres vaisseaux de la tête et du cou, avec remplacement	39.50.21↔	Angioplastie, thrombectomie d'autre(s) vaisseau(x) non-coronaire(s)
38.62↔	Autre excision de vaisseaux de la tête et du cou	39.50.99↔	Angioplastie ou athérectomie d'autre(s) vaisseau(x) non-coronaire(s), autre
38.66.00↔	Autre excision d'artères abdominales, SAP	39.59.10↔	Transposition d'artères, SAP
38.66.10↔	Autre excision d'artères viscérales, SAP	39.59.11↔	Transposition d'artère vertébrale extracrânienne
38.66.11↔	Autre excision du tronc coeliaque	39.59.12↔	Transposition d'autres artères extracrâniennes de la tête et du cou
38.66.12↔	Autre excision de l'artère gastrique	39.59.13↔	Transposition d'artères de membre supérieur
38.66.13↔	Autre excision de l'artère hépatique	39.59.14↔	Transposition d'artères thoraciques
38.66.14↔	Autre excision de l'artère splénique		
38.66.15↔	Autre excision de l'artère rénale		
38.66.16↔	Autre excision de l'artère mésentérique		
38.66.17↔	Autre excision de l'artère lombaire		
38.66.18↔	Autre excision de l'artère iliaque		
38.66.19↔	Autre excision d'artères viscérales, autre		
38.66.99↔	Autre excision d'artères abdominales, autre		
38.82.00↔	Autre occlusion chirurgicale de vaisseaux de la tête et du cou, SAP		
38.82.10↔	Autre occlusion chirurgicale d'artères extracrâniennes de la tête et du cou		

39.59.15↔	Transposition de l'artère gastrique, de l'artère hépatique et de l'artère splénique	39.99.20↔	Opérations d'anomalies vasculaires congénitales, SAP
39.59.16↔	Transposition de l'artère rénale	39.99.22↔	Opérations d'anomalie congénitale de l'artère ou de la veine pulmonaire ou d'une artère sous-clavière droite rétro-œsophagienne (arteria lusoria)
39.59.17↔	Transposition de l'artère mésentérique	39.99.23↔	Opérations d'anomalies congénitales de la veine cave
39.59.18↔	Transposition d'autres artères viscérales	39.99.24↔	Opération et unifocalisation de vaisseaux collatéraux congénitaux
39.59.19↔	Transposition de l'artère iliaque	39.99.30↔	Fermeture par cathéter du canal artériel de Botal, SAP
39.59.20↔	Transposition d'autres artères abdominales	39.99.31↔	Fermeture par cathéter du canal artériel de Botal, avec coil
39.59.21↔	Transposition d'artères de membre inférieur	39.99.32↔	Fermeture par cathéter du canal artériel de Botal, avec obturateur d'Amplatz
39.59.29↔	Transposition d'artères, autre	39.99.38↔	Fermeture par cathéter du canal artériel de Botal, autre
39.59.30↔	Autre réparation de vaisseaux de la tête et du cou, SAP	39.99.39↔	Opérations d'autres anomalies vasculaires congénitales
39.59.31↔	Autre réparation de vaisseaux intracrâniens	40.11.10↔	Biopsie ouverte (par incision) de ganglion lymphatique médiastinal, para-aortique, iliaque ou pelvien
39.59.32↔	Autre réparation d'artère vertébrale extracrânienne	40.11.11↔	Biopsie ouverte (par incision) de ganglion lymphatique cervical, supraclaviculaire, axillaire ou inguinal
39.59.33↔	Autre réparation d'artères extracrâniennes de la tête et du cou, autre	44.01↔	Vagotomie tronculaire
39.59.34↔	Autre réparation de la veine jugulaire	79.24↔	Réduction ouverte de fracture sans fixation interne, phalange de la main
39.59.39↔	Autre réparation de vaisseaux de la tête et du cou, autre	80.81.00↔	Autre excision ou destruction locale de lésion articulaire, ceinture scapulaire et épaule, SAP
39.59.40↔	Autre réparation de vaisseaux de membre supérieur, SAP	80.81.10↔	Débridement de l'articulation glénohumérale
39.59.41↔	Autre réparation d'artères de membre supérieur	80.81.11↔	Excision de kyste de l'articulation glénohumérale
39.59.42↔	Autre réparation de la veine sous-clavière, de la veine axillaire et de la veine brachio-céphalique	80.81.19↔	Autre excision ou destruction locale de lésion de l'articulation glénohumérale
39.59.48↔	Autre réparation d'autres veines profondes du membre supérieur	80.81.20↔	Débridement de l'articulation acromio-claviculaire
39.59.49↔	Autre réparation de vaisseaux de membre supérieur, autre	80.81.21↔	Excision de kyste de l'articulation acromio-claviculaire
39.59.50↔	Autre réparation de vaisseaux thoraciques, SAP	80.81.29↔	Autre excision ou destruction locale de lésion de l'articulation acromio-claviculaire
39.59.51↔	Autre réparation de l'aorte thoracique	80.81.99↔	Autre excision ou destruction locale de lésion articulaire, ceinture scapulaire et épaule, autre
39.59.52↔	Autre réparation de l'artère pulmonaire	80.82.00↔	Autre excision ou destruction locale de lésion articulaire, coude, SAP
39.59.53↔	Autre réparation d'artères thoraciques, autre	80.82.10↔	Excision ou destruction locale de lésion articulaire du coude sous arthroscopie
39.59.54↔	Autre réparation de la veine pulmonaire	80.82.11↔	Débridement de l'articulation du coude
39.59.55↔	Autre réparation de la veine cave supérieure	80.82.12↔	Excision de kyste de l'articulation du coude
39.59.59↔	Autre réparation de vaisseaux thoraciques, autre	80.82.99↔	Autre excision ou destruction locale de lésion articulaire, coude, autre
39.59.60↔	Autre réparation d'artères abdominales, SAP	80.83.00↔	Autre excision ou destruction locale de lésion articulaire, poignet, SAP
39.59.61↔	Autre réparation de l'aorte abdominale	80.83.10↔	Excision ou destruction locale de lésion articulaire du poignet sous arthroscopie
39.59.62↔	Autre réparation du tronc coeliaque	80.83.11↔	Débridement de l'articulation du poignet
39.59.63↔	Autre réparation de l'artère gastrique	80.83.12↔	Excision de kyste de l'articulation du poignet
39.59.64↔	Autre réparation de l'artère hépatique	80.83.99↔	Autre excision ou destruction locale de lésion articulaire, poignet, autre
39.59.65↔	Autre réparation de l'artère splénique	80.85.00↔	Autre excision ou destruction locale de lésion articulaire, hanche, SAP
39.59.66↔	Autre réparation de l'artère rénale	80.85.10↔	Excision ou destruction locale de lésion articulaire de la hanche sous arthroscopie
39.59.67↔	Autre réparation de l'artère mésentérique	80.85.11↔	Débridement de l'articulation coxo-fémorale
39.59.68↔	Autre réparation de l'artère iliaque	80.85.12↔	Excision de kyste de l'articulation coxo-fémorale
39.59.69↔	Autre réparation d'artères abdominales, autre	80.85.99↔	Autre excision ou destruction locale de lésion articulaire, hanche, autre
39.59.70↔	Autre réparation de veines abdominales, SAP	80.86.00↔	Autre excision ou destruction locale de lésion articulaire, genou, SAP
39.59.71↔	Autre réparation de la veine cave inférieure	80.86.10↔	Excision ou destruction locale de lésion articulaire du genou sous arthroscopie
39.59.72↔	Autre réparation de la veine iliaque	80.86.11↔	Débridement de l'articulation du genou
39.59.79↔	Autre réparation de veines abdominales, autre	80.86.12↔	Excision de kyste de l'articulation du genou
39.59.80↔	Autre réparation de vaisseaux de membre inférieur, SAP	80.86.13↔	Excision de kyste méniscal de l'articulation du genou
39.59.81↔	Autre réparation d'artères de membre inférieur	80.86.99↔	Autre excision ou destruction locale de lésion articulaire, genou, autre
39.59.82↔	Autre réparation de la veine fémorale	80.87.00↔	Autre excision ou destruction locale de lésion articulaire, cheville, SAP
39.59.83↔	Autre réparation de la veine poplitée	80.87.10↔	Excision ou destruction locale de lésion de l'articulation talo-crurale sous arthroscopie
39.59.88↔	Autre réparation d'autres veines profondes du membre inférieur	80.87.11↔	Débridement de l'articulation talo-crurale
39.59.89↔	Autre réparation de vaisseaux de membre inférieur, autre	80.87.12↔	Excision de kyste de l'articulation talo-crurale
39.59.90↔	Autre réparation de vaisseau, plastie de valves veineuses		
39.75.11↔	Intervention vasculaire transluminale percutanée, autres vaisseaux, thrombectomie à lame rotative		
39.8x.00↔	Opération du corps carotidien, du sinus carotidien et d'autres corps vasculaires, SAP		
39.8x.10↔	Exploration du corps carotidien et d'autres corps vasculaires		
39.8x.11↔	Excision du corps carotidien et d'autres corps vasculaires		
39.8x.20↔	Implantation ou remplacement de générateur d'impulsions pour activation du baroréflexe		
39.8x.21↔	Révision sans remplacement de générateur d'impulsions pour activation du baroréflexe		
39.8x.22↔	Ablation de générateur d'impulsions pour activation du baroréflexe		
39.8x.30↔	Implantation ou remplacement d'électrode(s) pour activation du baroréflexe		
39.8x.31↔	Révision sans remplacement d'électrode(s) pour activation du baroréflexe		
39.8x.32↔	Ablation d'électrode(s) pour activation du baroréflexe		
39.8x.99↔	Opération du corps carotidien, du sinus carotidien et d'autres corps vasculaires, autre		
39.99.10↔	Aortopexie		

80.87.19↔	Autre excision ou destruction locale de lésion de l'articulation talo-crurale	80.97.99↔	Autre excision articulaire, cheville, autre
80.87.20↔	Excision ou destruction locale de lésion articulaire de l'articulation sous-talaire sous arthroscopie	80.98.00↔	Autre excision articulaire, pied et orteil, SAP
80.87.21↔	Débridement de l'articulation sous-talaire	80.98.10↔	Excision arthroscopique, pied et orteil
80.87.22↔	Excision de kyste de l'articulation sous-talaire	80.98.11↔	Autre excision, articulation métatarso-phalangienne
80.87.29↔	Autre excision ou destruction locale de lésion de l'articulation sous-talaire	80.98.12↔	Autre excision, autres articulations du pied
80.87.99↔	Autre excision ou destruction locale de lésion articulaire, cheville, autre	80.98.13↔	Autre excision, articulation d'orteil
80.88.00↔	Autre excision ou destruction locale de lésion articulaire, pied et orteil, SAP	80.98.99↔	Autre excision articulaire, pied et orteil, autre
80.88.10↔	Excision ou destruction locale de lésion articulaire de pied et d'orteil sous arthroscopie	80.99.00↔	Autre excision articulaire, autre site spécifié, SAP
80.88.20↔	Débridement de l'articulation métatarso-phalangienne	80.99.10↔	Excision arthroscopique, articulation sternoclaviculaire
80.88.21↔	Excision de kyste de l'articulation métatarso-phalangienne	80.99.11↔	Autre excision, articulation sternoclaviculaire
80.88.29↔	Autre excision ou destruction locale de lésion de l'articulation métatarso-phalangienne	80.99.20↔	Excision arthroscopique, articulation sacro-iliaque
80.88.30↔	Débridement d'articulation d'orteil	80.99.21↔	Autre excision, articulation sacro-iliaque
80.88.40↔	Autre débridement d'autre articulation de pied	80.99.30↔	Excision arthroscopique, symphyse
80.88.50↔	Excision de kyste d'autre articulation de pied et d'orteil	80.99.31↔	Autre excision, symphyse
80.88.59↔	Autre excision ou destruction locale de lésion d'autre articulation de pied et d'orteil	80.99.90↔	Excision articulaire arthroscopique, d'autre site spécifié
80.88.99↔	Autre excision ou destruction locale de lésion articulaire, pied et orteil, autre	80.99.91↔	Prélèvement de greffon cartilagineux sur articulation d'autre site spécifié
80.89.00↔	Autre excision ou destruction locale de lésion articulaire, autre site spécifié, SAP	80.99.99↔	Autre excision articulaire, autre site spécifié, autre
80.89.20↔	Excision ou destruction locale de lésion de l'articulation sacro-iliaque sous arthroscopie	81.25↔	Arthrodèse radio-carpienne
80.89.21↔	Débridement de l'articulation sacro-iliaque	81.44.10↔	Stabilisation de la rotule, incision du rétinacle latéral
80.89.22↔	Excision de kyste de l'articulation sacro-iliaque	81.44.11↔	Stabilisation de la rotule, section de l'aileron rotulien externe et ligamentoplastie
80.89.29↔	Autre excision ou destruction locale de lésion de l'articulation sacro-iliaque	81.44.12↔	Stabilisation de la rotule, transfert de l'insertion d'un tendon rotulien
80.89.41↔	Débridement de lésion articulaire d'autre site spécifié	81.44.13↔	Stabilisation de la rotule, transfert de l'insertion d'un tendon rotulien avec implantation d'un greffon osseux
80.89.42↔	Excision de kyste articulaire d'autre site spécifié	81.44.14↔	Stabilisation de la rotule par plastie du MPFL (Medial Patello-Femoral Ligament)
80.90.00↔	Autre excision articulaire, SAP	81.44.99↔	Stabilisation de la rotule, autre
80.90.10↔	Excision articulaire sous arthroscopie	81.45.10↔	Réparation du ligament croisé antérieur avec tendon rotulien autogène sous arthroscopie
80.90.99↔	Autre excision articulaire, autre	81.45.11↔	Réparation du ligament croisé postérieur avec tendon rotulien autogène sous arthroscopie
80.91.00↔	Autre excision articulaire, ceinture scapulaire et épaule, SAP	81.45.12↔	Réparation du ligament croisé antérieur avec tendon semi-tendineux et/ou gracilis sous arthroscopie
80.91.10↔	Excision arthroscopique, articulation glénohumérale	81.45.13↔	Réparation du ligament croisé postérieur avec tendon semi-tendineux et/ou gracilis sous arthroscopie
80.91.11↔	Autre excision, articulation glénohumérale	81.45.14↔	Réparation du ligament croisé antérieur avec remplacement alloplastique et renforcement alloplastique du ligament, par arthroscopie
80.91.20↔	Excision arthroscopique, articulation acromio-claviculaire	81.45.19↔	Autre réparation des ligaments croisés sous arthroscopie
80.91.21↔	Autre excision, articulation acromio-claviculaire	81.45.20↔	Réparation chirurgicale ouverte du ligament croisé antérieur avec tendon rotulien autogène
80.91.30↔	Prélèvement de greffon cartilagineux, ceinture scapulaire et épaule	81.45.21↔	Réparation chirurgicale ouverte du ligament croisé postérieur avec tendon rotulien autogène
80.91.99↔	Autre excision articulaire, ceinture scapulaire et épaule, autre	81.45.22↔	Réparation chirurgicale ouverte du ligament croisé antérieur avec tendon semi-tendineux et/ou gracilis
80.92.00↔	Autre excision articulaire, coude, SAP	81.45.23↔	Réparation chirurgicale ouverte du ligament croisé postérieur avec tendon semi-tendineux et/ou gracilis
80.92.10↔	Excision arthroscopique, coude	81.45.24↔	Réparation du ligament croisé antérieur avec remplacement alloplastique et renforcement alloplastique du ligament, par chirurgie ouverte
80.92.11↔	Prélèvement de greffon cartilagineux du coude	81.45.29↔	Autre réparation chirurgicale ouverte des ligaments croisés
80.92.99↔	Autre excision articulaire, coude, autre	81.45.99↔	Autre réparation des ligaments croisés, autre
80.93.00↔	Autre excision articulaire, poignet, SAP	81.71.00↔	Arthroplastie métacarpo-phalangienne et interphalangienne avec implant, SAP
80.93.10↔	Excision arthroscopique, poignet	81.71.10↔	Implantation d'une autre endoprothèse d'articulation de doigt
80.93.11↔	Prélèvement de greffon cartilagineux du poignet	81.71.99↔	Arthroplastie métacarpophalangienne et interphalangienne avec implant, autre
80.93.12↔	Résection du ligament triangulaire du carpe	81.72↔	Arthroplastie métacarpo-phalangienne et interphalangienne, sans implant
80.93.99↔	Autre excision articulaire, poignet, autre	81.74.00↔	Arthroplastie carpo-carpienne et carpo-métacarpienne avec implant, SAP
80.94↔	Autre excision articulaire, main et doigt	81.74.10↔	Implantation d'endoprothèse d'articulation trapézo-métacarpienne du pouce
80.95.00↔	Autre excision articulaire, hanche, SAP	81.74.99↔	Arthroplastie carpo-carpienne et carpo-métacarpienne avec implant, autre
80.95.10↔	Excision arthroscopique, hanche	81.93.00↔	Suture de capsule ou de ligament du membre supérieur, SAP
80.95.11↔	Prélèvement de greffon cartilagineux de la hanche	81.93.10↔	Suture de l'appareil ligamentaire de la clavicule
80.95.99↔	Autre excision articulaire, hanche, autre	81.93.20↔	Suture du ligament annulaire radio-cubital
80.96.00↔	Autre excision articulaire, genou, SAP	81.93.21↔	Suture de l'appareil ligamentaire radio-cubital distal
80.96.10↔	Excision arthroscopique, genou	81.93.30↔	Suture de capsule ou de ligament, carpe et métacarpe
80.96.20↔	Prélèvement arthroscopique de greffon cartilagineux du genou		
80.96.21↔	Prélèvement chirurgical ouvert de greffon cartilagineux du genou		
80.96.99↔	Autre excision articulaire, genou, autre		
80.97.00↔	Autre excision articulaire, cheville, SAP		
80.97.10↔	Excision arthroscopique, articulation talo-crurale		
80.97.11↔	Autre excision, articulation talo-crurale		
80.97.20↔	Excision arthroscopique, articulation sous-talaire		
80.97.21↔	Autre excision, articulation sous-talaire		
80.97.30↔	Prélèvement de greffon cartilagineux de la cheville		

81.93.99↔	Suture de capsule ou de ligament du membre supérieur, autre	83.71.11↔	Avancement de tendon, épaule et aisselle
82.12↔	Fasciotomie de la main	83.71.12↔	Avancement de tendon, bras et coude
82.32↔	Excision de tendon de la main pour greffe	83.71.13↔	Avancement de tendon, avant-bras
82.34↔	Excision de muscle ou de fascia de la main pour greffe (transfert)	83.71.14↔	Avancement de tendon, paroi thoracique, abdomen et dos
82.35.00↔	Autre fasciectomie de la main, SAP	83.71.15↔	Avancement de tendon, région inguino-génitale et fesses
82.35.10↔	Fasciectomie du creux palmaire	83.71.16↔	Avancement de tendon, membre inférieur
82.35.11↔	Fasciectomie de main et de doigt avec neurolyse	83.71.19↔	Avancement de tendon, autre site
82.35.12↔	Fasciectomie de main et de doigt avec neurolyse et artériolyse	83.71.99↔	Avancement de tendon, autre
82.35.13↔	Fasciectomie de main et de doigt avec arthrolyse	83.75.00↔	Transfert ou transplantation de tendon, SAP
82.35.99↔	Autre fasciectomie de la main, autre	83.75.10↔	Transfert ou transplantation de tendon, tête et cou
82.39.00↔	Autre excision de tissu mou de la main, SAP	83.75.11↔	Transfert ou transplantation de tendon, épaule et aisselle
82.39.10↔	Autre excision de tissu mou de la main, excision de gaines tendineuses de la main	83.75.12↔	Transfert ou transplantation de tendon, bras et coude
82.39.99↔	Autre excision de tissu mou de la main, autre	83.75.13↔	Transfert ou transplantation de tendon, avant-bras
82.46.00↔	Suture de muscle ou de fascia de la main, SAP	83.75.14↔	Transfert ou transplantation de tendon, paroi thoracique, abdomen et dos
82.46.10↔	Suture de fascia de la main	83.75.15↔	Transfert ou transplantation de tendon, région inguino-génitale et fesses
82.46.20↔	Suture de muscle de la main	83.75.16↔	Transfert ou transplantation de tendon, membre inférieur
82.46.99↔	Suture de muscle ou de fascia de la main, autre	83.75.19↔	Transfert ou transplantation de tendon, autre site
82.51↔	Avancement de tendon de la main	83.75.99↔	Transfert ou transplantation de tendon, autre
82.52↔	Recul de tendon de la main	83.76.00↔	Autre transposition de tendon, SAP
82.53↔	Réinsertion de tendon de la main	83.76.10↔	Autre transposition de tendon, tête et cou
82.54↔	Réinsertion de muscle de la main	83.76.11↔	Autre transposition de tendon, épaule et aisselle
82.55↔	Autre changement de longueur de muscle ou tendon de main	83.76.12↔	Autre transposition de tendon, bras et coude
82.56↔	Autre transfert ou greffe de tendon de la main	83.76.13↔	Autre transposition de tendon, avant-bras
82.57.00↔	Autre transfert d'autre tendon de la main, SAP	83.76.14↔	Autre transposition de tendon, paroi thoracique et dos
82.57.10↔	Autre transfert d'autre tendon de la main, transfert de tendon fléchisseur de la main	83.76.15↔	Autre transposition de tendon, région inguino-génitale et fesses
82.57.99↔	Autre transfert d'autre tendon de la main, autre	83.76.16↔	Autre transposition de tendon, membre inférieur
82.58↔	Autre transfert ou lambeau musculaire de la main	83.76.19↔	Autre transposition de tendon, autre site
82.59↔	Autre transposition de muscle de la main	83.76.99↔	Autre transposition de tendon, autre
82.61↔	Pollicisation (avec transfert de nerfs et de vaisseaux)	83.79↔	Autre transposition de muscle
82.69↔	Autre reconstruction du pouce	83.81.00↔	Grefe de tendon, SAP
82.71↔	Reconstruction de poulie de tendon	83.81.10↔	Grefe de tendon, tête et cou
82.72.00↔	Opération plastique de la main avec greffe de muscle ou de fascia, SAP	83.81.11↔	Grefe de tendon, épaule et aisselle
82.72.10↔	Opération plastique avec greffe de muscle ou de fascia, un doigt	83.81.12↔	Grefe de tendon, bras et coude
82.72.11↔	Opération plastique avec greffe de muscle ou de fascia, autres parties de la main	83.81.13↔	Grefe de tendon, avant-bras
82.72.99↔	Opération plastique de la main avec greffe de muscle ou de fascia, autre	83.81.14↔	Grefe de tendon, paroi thoracique, abdomen et dos
82.79↔	Opération plastique de main avec autre greffe ou implant	83.81.15↔	Grefe de tendon, région inguino-génitale et fesses
82.81↔	Transfert de doigt, sauf le pouce	83.81.16↔	Grefe de tendon, membre inférieur
82.82↔	Réparation de main en pince de homard	83.81.19↔	Grefe de tendon, autre site
82.83↔	Réparation de macrodactylie	83.81.99↔	Grefe de tendon, autre
82.85↔	Autre ténodèse de la main	83.82.10↔	Grefe de fascia, tête et cou
82.86.00↔	Autre ténoplastie de la main, SAP	83.82.11↔	Grefe de fascia, épaule et aisselle
82.86.10↔	Ténoplastie, transfert de tendons fléchisseurs de la main	83.82.12↔	Grefe de fascia, bras et coude
82.86.11↔	Constitution de matériel de greffe pour tendons de la main	83.82.13↔	Grefe de fascia, avant-bras
82.86.12↔	Révision sans remplacement de greffe de tendon de la main	83.82.14↔	Grefe de fascia, paroi thoracique, abdomen et dos
82.86.13↔	Remplacement d'implant tendineux de la main	83.82.15↔	Grefe de fascia, région inguino-génitale et fesses
82.86.99↔	Autre ténoplastie de la main, autre	83.82.16↔	Grefe de fascia, membre inférieur
82.89.10↔	Plastie de gaine tendineuse de la main	83.82.19↔	Grefe de fascia, autre site
82.89.11↔	Refixation osseuse de ligaments, carpe / métacarpe	83.82.20↔	Grefe de lambeau musculaire ou fascial local, tête et cou
82.89.12↔	Refixation osseuse d'autres ligaments de la main	83.82.21↔	Grefe de lambeau musculaire ou fascial local, épaule et aisselle
82.89.13↔	Distraction des parties molles pour couverture d'articulation lors d'anomalies congénitales de la main	83.82.22↔	Grefe de lambeau musculaire ou fascial local, bras et coude
82.89.14↔	Radialisation lors d'anomalies congénitales de la main	83.82.23↔	Grefe de lambeau musculaire ou fascial local, avant-bras
82.89.15↔	Résection de resserrements avec reconstruction plastique lors d'anomalies congénitales de la main	83.82.24↔	Grefe de lambeau musculaire ou fascial local, paroi thoracique, abdomen et dos
82.89.16↔	Transfert d'orteil à doigt	83.82.25↔	Grefe de lambeau musculaire ou fascial local, région inguino-génitale et fesses
82.89.99↔	Autre opération plastique de la main, autre	83.82.26↔	Grefe de lambeau musculaire ou fascial local, membre inférieur
83.43.00↔	Excision (prélèvement) de muscle ou de fascia pour greffe, SAP	83.82.29↔	Grefe de lambeau musculaire ou fascial local, autre site
83.43.10↔	Prélèvement de lambeau myocutané pour greffe	83.82.30↔	Grefe de lambeau ostéomyocutané ou ostéofasciocutané, tête et cou
83.43.11↔	Prélèvement de lambeau ostéomyocutané ou ostéofasciocutané pour greffe	83.82.31↔	Grefe de lambeau ostéomyocutané ou ostéofasciocutané, épaule et aisselle
83.43.12↔	Prélèvement d'autre lambeau microvascularisé et anastomosé de muscle ou de fascia pour greffe	83.82.32↔	Grefe de lambeau ostéomyocutané ou ostéofasciocutané, bras et coude
83.43.99↔	Excision (prélèvement) de muscle ou de fascia pour greffe, autre	83.82.33↔	Grefe de lambeau ostéomyocutané ou ostéofasciocutané, avant-bras
83.71.00↔	Avancement de tendon, SAP	83.82.34↔	Grefe de lambeau ostéomyocutané ou ostéofasciocutané, paroi thoracique, abdomen et dos
83.71.10↔	Avancement de tendon, tête et cou	83.82.35↔	Grefe de lambeau ostéomyocutané ou ostéofasciocutané, région inguino-génitale et fesses

83.82.36↔	Grefe de lambeau ostéomyocutané ou ostéofasciocutané, membre inférieur	86.42.1a↔	Excision radicale et étendue de lésion ou de tissu cutané et sous-cutané, avec fermeture primaire de la plaie, aux fesses
83.82.39↔	Grefe de lambeau ostéomyocutané ou ostéofasciocutané, autre site	86.42.1b↔	Excision radicale et étendue de lésion ou de tissu cutané et sous-cutané, avec fermeture primaire de la plaie, à la cuisse et au genou
83.82.40↔	Grefe d'autre lambeau microvascularisé et anastomosé de muscle ou de fascia, tête et cou	86.42.1c↔	Excision radicale et étendue de lésion ou de tissu cutané et sous-cutané, avec fermeture primaire de la plaie, à la jambe
83.82.41↔	Grefe d'autre lambeau microvascularisé et anastomosé de muscle ou de fascia, épaule et aisselle	86.42.1d↔	Excision radicale et étendue de lésion ou de tissu cutané et sous-cutané, avec fermeture primaire de la plaie, au pied
83.82.42↔	Grefe d'autre lambeau microvascularisé et anastomosé de muscle ou de fascia, bras et coude	86.43.11↔	Excision radicale et étendue de lésion ou de tissu cutané et sous-cutané, avec recouvrement plastique, à la tête
83.82.43↔	Grefe d'autre lambeau microvascularisé et anastomosé de muscle ou de fascia, avant-bras	86.43.12↔	Excision radicale et étendue de lésion ou de tissu cutané et sous-cutané, avec recouvrement plastique, au cou
83.82.44↔	Grefe d'autre lambeau microvascularisé et anastomosé de muscle ou de fascia, paroi thoracique, abdomen et dos	86.43.13↔	Excision radicale et étendue de lésion ou de tissu cutané et sous-cutané, avec recouvrement plastique, à l'épaule et aisselle
83.82.45↔	Grefe d'autre lambeau microvascularisé et anastomosé de muscle ou de fascia, région inguino-génitale et fesses	86.43.14↔	Excision radicale et étendue de lésion ou de tissu cutané et sous-cutané, avec recouvrement plastique, au bras et au coude
83.82.46↔	Grefe d'autre lambeau microvascularisé et anastomosé de muscle ou de fascia, membre inférieur	86.43.15↔	Excision radicale et étendue de lésion ou de tissu cutané et sous-cutané, avec recouvrement plastique, à la main
83.82.47↔	Grefe d'autre lambeau microvascularisé et anastomosé de muscle ou de fascia, autre site	86.43.16↔	Excision radicale et étendue de lésion ou de tissu cutané et sous-cutané, avec recouvrement plastique, à la paroi thoracique et au dos
83.82.99↔	Grefe de muscle ou de fascia, autre	86.43.17↔	Excision radicale et étendue de lésion ou de tissu cutané et sous-cutané, avec recouvrement plastique, à l'abdomen et l'aîne
83.92↔	Insertion ou remplacement de stimulateur de muscle squelettique	86.43.18↔	Excision radicale et étendue de lésion ou de tissu cutané et sous-cutané, avec recouvrement plastique, aux fesses
86.41.11↔	Excision radicale et étendue de lésion ou de tissu cutané et sous-cutané, sans fermeture primaire de la plaie, à la tête	86.43.1b↔	Excision radicale et étendue de lésion ou de tissu cutané et sous-cutané, avec recouvrement plastique, à la cuisse/au genou
86.41.12↔	Excision radicale et étendue de lésion ou de tissu cutané et sous-cutané, sans fermeture primaire de la plaie, au cou	86.43.1c↔	Excision radicale et étendue de lésion ou de tissu cutané et sous-cutané, avec recouvrement plastique, à la jambe
86.41.13↔	Excision radicale et étendue de lésion ou de tissu cutané et sous-cutané, sans fermeture primaire de la plaie, à l'épaule et aisselle	86.43.1d↔	Excision radicale et étendue de lésion ou de tissu cutané et sous-cutané, avec recouvrement plastique, au pied
86.41.14↔	Excision radicale et étendue de lésion ou de tissu cutané et sous-cutané, sans fermeture primaire de la plaie, au bras et au coude	86.6a.11↔	Grefe autologue de peau totale, non étendue, à la tête
86.41.15↔	Excision radicale et étendue de lésion ou de tissu cutané et sous-cutané, sans fermeture primaire de la plaie, à l'avant-bras	86.6a.12↔	Grefe autologue de peau totale, non étendue, au cou
86.41.16↔	Excision radicale et étendue de lésion ou de tissu cutané et sous-cutané, sans fermeture primaire de la plaie, à la main	86.6a.13↔	Grefe autologue de peau totale, non étendue, à l'épaule et à l'aisselle
86.41.17↔	Excision radicale et étendue de lésion ou de tissu cutané et sous-cutané, sans fermeture primaire de la plaie, à la paroi thoracique et au dos	86.6a.14↔	Grefe autologue de peau totale, non étendue, au bras et au coude
86.41.18↔	Excision radicale et étendue de lésion ou de tissu cutané et sous-cutané, sans fermeture primaire de la plaie, à l'abdomen et l'aîne	86.6a.15↔	Grefe autologue de peau totale, non étendue, à l'avant-bras
86.41.1a↔	Excision radicale et étendue de lésion ou de tissu cutané et sous-cutané, sans fermeture primaire de la plaie, aux fesses	86.6a.16↔	Grefe autologue de peau totale, non étendue, à la main
86.41.1b↔	Excision radicale et étendue de lésion ou de tissu cutané et sous-cutané, sans fermeture primaire de la plaie, à la cuisse et au genou	86.6a.17↔	Grefe autologue de peau totale, non étendue, à la paroi thoracique et au dos
86.41.1c↔	Excision radicale et étendue de lésion ou de tissu cutané et sous-cutané, sans fermeture primaire de la plaie, à la jambe	86.6a.18↔	Grefe autologue de peau totale, non étendue, à l'abdomen et à l'aîne
86.41.1d↔	Excision radicale et étendue de lésion ou de tissu cutané et sous-cutané, sans fermeture primaire de la plaie, au pied	86.6a.1a↔	Grefe autologue de peau totale, non étendue, aux fesses
86.42.11↔	Excision radicale et étendue de lésion ou de tissu cutané et sous-cutané, avec fermeture primaire de la plaie, à la tête	86.6a.1b↔	Grefe autologue de peau totale, non étendue, à la cuisse et au genou
86.42.12↔	Excision radicale et étendue de lésion ou de tissu cutané et sous-cutané, avec fermeture primaire de la plaie, au cou	86.6a.1c↔	Grefe autologue de peau totale, non étendue, à la jambe
86.42.13↔	Excision radicale et étendue de lésion ou de tissu cutané et sous-cutané, avec fermeture primaire de la plaie, à l'épaule et aisselle	86.6a.1d↔	Grefe autologue de peau totale, non étendue, au pied
86.42.14↔	Excision radicale et étendue de lésion ou de tissu cutané et sous-cutané, avec fermeture primaire de la plaie, au bras et au coude	86.6a.21↔	Grefe autologue de peau totale, étendue, à la tête
86.42.15↔	Excision radicale et étendue de lésion ou de tissu cutané et sous-cutané, avec fermeture primaire de la plaie, à l'avant-bras	86.6a.22↔	Grefe autologue de peau totale, étendue, au cou
86.42.16↔	Excision radicale et étendue de lésion ou de tissu cutané et sous-cutané, avec fermeture primaire de la plaie, à la main	86.6a.23↔	Grefe autologue de peau totale, étendue, à l'épaule et à l'aisselle
86.42.17↔	Excision radicale et étendue de lésion ou de tissu cutané et sous-cutané, avec fermeture primaire de la plaie, à la paroi thoracique et au dos	86.6a.24↔	Grefe autologue de peau totale, étendue, au bras et au coude
86.42.18↔	Excision radicale et étendue de lésion ou de tissu cutané et sous-cutané, avec fermeture primaire de la plaie, à l'abdomen et à l'aîne	86.6a.25↔	Grefe autologue de peau totale, étendue, à l'avant-bras
		86.6a.26↔	Grefe autologue de peau totale, étendue, à la main
		86.6a.27↔	Grefe autologue de peau totale, étendue, à la paroi thoracique et au dos
		86.6a.28↔	Grefe autologue de peau totale, étendue, à l'abdomen et à l'aîne
		86.6a.2a↔	Grefe autologue de peau totale, étendue, aux fesses
		86.6a.2b↔	Grefe autologue de peau totale, étendue, à la cuisse et au genou
		86.6a.2c↔	Grefe autologue de peau totale, étendue, à la jambe
		86.6a.2d↔	Grefe autologue de peau totale, étendue, au pied
		86.6b.16↔	Grefe autologue de peau d'épaisseur partielle, non étendue, à la main
		86.6b.26↔	Grefe autologue de peau d'épaisseur partielle, étendue, à la main
		86.7a.21↔	Plastie d'avancement, étendue, à la tête

86.7a.26↔	Plastie d'avancement, étendue, à la main	86.7d.15↔	Plastie à lambeau libre microvascularisé et anastomosé, à l'avant-bras
86.7a.2d↔	Plastie d'avancement, étendue, au pied	86.7d.16↔	Plastie à lambeau libre microvascularisé et anastomosé, à la main
86.7a.2e↔	Plastie d'avancement, étendue, autre site	86.7d.17↔	Plastie à lambeau libre microvascularisé et anastomosé, à la paroi thoracique et au dos
86.7a.31↔	Plastie de glissement-rotation, non étendue, à la tête	86.7d.18↔	Plastie à lambeau libre microvascularisé et anastomosé, à l'abdomen et à l'aîne
86.7a.36↔	Plastie de glissement-rotation, non étendue, à la main	86.7d.1a↔	Plastie à lambeau libre microvascularisé et anastomosé, aux fesses
86.7a.3d↔	Plastie de glissement-rotation, non étendue, au pied	86.7d.1b↔	Plastie à lambeau libre microvascularisé et anastomosé, à la cuisse et au genou
86.7a.3e↔	Plastie de glissement-rotation, non étendue, autre site	86.7d.1c↔	Plastie à lambeau libre microvascularisé et anastomosé, à la jambe
86.7a.41↔	Plastie de glissement-rotation, étendue, à la tête	86.7d.1d↔	Plastie à lambeau libre microvascularisé et anastomosé, au pied
86.7a.46↔	Plastie de glissement-rotation, étendue, à la main	86.7e.21↔	Révision de plastie régionale à lambeau pédiculé, à la tête
86.7a.4d↔	Plastie de glissement-rotation, étendue, au pied	86.7e.26↔	Révision de plastie régionale à lambeau pédiculé, à la main
86.7a.4e↔	Plastie de glissement-rotation, étendue, autre site	86.7e.2d↔	Révision de plastie régionale à lambeau pédiculé, au pied
86.7a.51↔	Plastie de transposition (VY), non étendue, à la tête	86.7e.2e↔	Révision de plastie régionale à lambeau pédiculé, autre site
86.7a.56↔	Plastie de transposition (VY), non étendue, à la main	86.7e.31↔	Révision de plastie de lambeau pédiculé à distance, à la tête
86.7a.5d↔	Plastie de transposition (VY), non étendue, au pied	86.7e.36↔	Révision de plastie de lambeau pédiculé à distance, à la main
86.7a.5e↔	Plastie de transposition (VY), non étendue, autre site	86.7e.3d↔	Révision de plastie de lambeau pédiculé à distance, au pied
86.7a.61↔	Plastie de transposition (VY), étendue, à la tête	86.7e.3e↔	Révision de plastie de lambeau pédiculé à distance, autre site
86.7a.66↔	Plastie de transposition (VY), étendue, à la main	86.7e.41↔	Révision de plastie à lambeau libre microvascularisé et anastomosé, à la tête
86.7a.6d↔	Plastie de transposition (VY), étendue, au pied	86.7e.46↔	Révision de plastie à lambeau libre microvascularisé et anastomosé, à la main
86.7a.6e↔	Plastie de transposition (VY), étendue, autre site	86.7e.4d↔	Révision de plastie avec lambeau libre microvascularisé et anastomosé, au pied
86.7a.71↔	Plastie de lambeau insulaire, non étendue, à la tête	86.7e.4e↔	Révision de plastie à lambeau libre microvascularisé et anastomosé, autre site
86.7a.76↔	Plastie de lambeau insulaire, non étendue, à la main	86.83.00↔	Remodelage de la silhouette et liposuccion, SAP
86.7a.7d↔	Plastie de lambeau insulaire, non étendue, au pied	86.83.09↔	Remodelage de la silhouette et liposuccion, autre
86.7a.7e↔	Plastie de lambeau insulaire, non étendue, autre site	86.83.11↔	Réduction de tissu adipeux, tête et cou
86.7a.81↔	Plastie de lambeau insulaire, étendue, à la tête	86.83.12↔	Réduction de tissu adipeux, épaule et bras
86.7a.86↔	Plastie de lambeau insulaire, étendue, à la main	86.83.13↔	Réduction de tissu adipeux, avant-bras
86.7a.8d↔	Plastie de lambeau insulaire, étendue, au pied	86.83.14↔	Réduction de tissu adipeux, main
86.7a.8e↔	Plastie de lambeau insulaire, étendue, autre site	86.83.1a↔	Réduction de tissu adipeux, région abdominale
86.7a.91↔	Plastie de lambeau locale de peau et de tissu sous-cutané, autres, à la tête	86.83.1b↔	Réduction de tissu adipeux, dos et flancs
86.7a.96↔	Plastie de lambeau locale de peau et de tissu sous-cutané, autres, à la main	86.83.1c↔	Réduction de tissu adipeux, région abdominale, flancs ainsi que dos simultanément
86.7a.9d↔	Plastie de lambeau locale de peau et de tissu sous-cutané, autres, au pied	86.83.1d↔	Réduction de tissu adipeux, région inguino-génitale
86.7a.9e↔	Plastie de lambeau locale de peau et de tissu sous-cutané, autres, autre site	86.83.1e↔	Réduction de tissu adipeux, fesses
86.7a.b6↔	Plastie en Z, étendue, à la main	86.83.1f↔	Réduction de tissu adipeux, cuisses
86.7a.d6↔	Plastie en W, étendue, à la main	86.83.1g↔	Réduction de tissu adipeux, mollet et pied
86.7b.11↔	Plastie régionale à lambeau pédiculé, à la tête	86.83.21↔	Aspiration de tissu adipeux
86.7b.12↔	Plastie régionale à lambeau pédiculé, au cou	86.83.22↔	Liposuccion pour transplantation
86.7b.13↔	Plastie régionale à lambeau pédiculé, à l'épaule et à l'aisselle	86.91↔	Excision de peau pour greffe
86.7b.14↔	Plastie régionale à lambeau pédiculé, au bras et au coude	86.93.09↔	Insertion d'expandeur tissulaire, autre
86.7b.15↔	Plastie régionale à lambeau pédiculé, à l'avant-bras	86.93.21↔	Insertion d'expandeur tissulaire, à la tête
86.7b.16↔	Plastie régionale à lambeau pédiculé, à la main	86.93.26↔	Insertion d'expandeur tissulaire, à la main
86.7b.17↔	Plastie régionale à lambeau pédiculé, à la paroi thoracique et au dos	86.93.2d↔	Insertion d'expandeur tissulaire, au pied
86.7b.18↔	Plastie régionale à lambeau pédiculé, à l'abdomen et à l'aîne	86.93.2e↔	Insertion d'expandeur tissulaire, autre site
86.7b.1a↔	Plastie régionale à lambeau pédiculé, aux fesses	92.27.00↔	Implantation ou insertion d'élément radioactif (brachythérapie par des sources scellées de radionucléides), surface corporelle, site d'application autre ou non spécifié
86.7b.1b↔	Plastie régionale à lambeau pédiculé, à la cuisse et au genou	92.27.10↔	Implantation ou insertion d'élément radioactif (brachythérapie par des sources scellées de radionucléides), organes génitaux féminins, SAP
86.7b.1c↔	Plastie régionale à lambeau pédiculé, à la jambe	92.27.11↔	Implantation ou insertion d'élément radioactif (brachythérapie par des sources scellées de radionucléides), intra-utérine
86.7b.1d↔	Plastie régionale à lambeau pédiculé, au pied	92.27.12↔	Implantation ou insertion d'élément radioactif (brachythérapie par des sources scellées de radionucléides), intravaginale
86.7c.11↔	Plastie à lambeau pédiculé à distance, à la tête	92.27.13↔	Implantation ou insertion d'élément radioactif (brachythérapie par des sources scellées de radionucléides), intra-utérine et intravaginale combinée
86.7c.12↔	Plastie à lambeau pédiculé à distance, au cou	92.27.21↔	Implantation ou insertion d'élément radioactif (brachythérapie par des sources scellées de radionucléides), surface corporelle
86.7c.13↔	Plastie à lambeau pédiculé à distance, à l'épaule et à l'aisselle	92.27.22↔	Implantation ou insertion d'élément radioactif (brachythérapie par des sources scellées de radionucléides), intracavitaire
86.7c.14↔	Plastie à lambeau pédiculé à distance, au bras et au coude	92.27.23↔	Implantation ou insertion d'élément radioactif (brachythérapie par des sources scellées de radionucléides), intraluminaire
86.7c.15↔	Plastie à lambeau pédiculé à distance, à l'avant-bras		
86.7c.16↔	Plastie à lambeau pédiculé à distance, à la main		
86.7c.17↔	Plastie à lambeau pédiculé à distance, à la paroi thoracique et au dos		
86.7c.18↔	Plastie à lambeau pédiculé à distance, à l'abdomen et à l'aîne		
86.7c.1a↔	Plastie à lambeau pédiculé à distance, aux fesses		
86.7c.1b↔	Plastie à lambeau pédiculé à distance, à la cuisse et au genou		
86.7c.1c↔	Plastie à lambeau pédiculé à distance, à la jambe		
86.7c.1d↔	Plastie à lambeau pédiculé à distance, au pied		
86.7d.11↔	Plastie à lambeau libre microvascularisé et anastomosé, à la tête		
86.7d.12↔	Plastie à lambeau libre microvascularisé et anastomosé, au cou		
86.7d.13↔	Plastie à lambeau libre microvascularisé et anastomosé, à l'épaule et à l'aisselle		
86.7d.14↔	Plastie à lambeau libre microvascularisé et anastomosé, au bras et au coude		

92.27.30↔	Implantation ou insertion d'élément radioactif (brachythérapie par des sources scellées de radionucléides), vaisseau non spécifié	92.29.11↔	Brachythérapie interstitielle par implantation de sources radioactives amovibles dans un seul plan, faible débit de dose
92.27.31↔	Implantation ou insertion d'élément radioactif (brachythérapie par des sources scellées de radionucléides), vaisseau coronaire	92.29.12↔	Brachythérapie interstitielle par implantation de sources radioactives amovibles dans un seul plan, débit de dose pulsé (pulsed dose rate)
92.27.39↔	Implantation ou insertion d'élément radioactif (brachythérapie par des sources scellées de radionucléides), autre vaisseau	92.29.13↔	Brachythérapie interstitielle par implantation de sources radioactives amovibles dans un seul plan, haut débit de dose
92.27.40↔	Implantation ou insertion peropératoire d'élément radioactif (brachythérapie par des sources scellées de radionucléides)	92.29.19↔	Brachythérapie interstitielle par implantation de sources radioactives amovibles dans un seul plan, autre
92.27.70↔	Moulages radioactifs, SAP	92.29.21↔	Brachythérapie interstitielle par implantation de sources radioactives amovibles en fonction du volume dans plusieurs plans, faible débit de dose
92.27.71↔	Moulages radioactifs: construction et application de moulage radioactif superficiel	92.29.22↔	Brachythérapie interstitielle par implantation de sources radioactives amovibles en fonction du volume dans plusieurs plans, débit de dose pulsé (pulsed dose rate)
92.27.72↔	Moulages radioactifs: construction et pose d'applicateur non utilisé sur la surface corporelle	92.29.23↔	Brachythérapie interstitielle par implantation de sources radioactives amovibles en fonction du volume dans plusieurs plans, haut débit de dose
92.27.73↔	Moulages radioactifs: construction et pose d'applicateur oculaire	92.29.24↔	Brachythérapie par implantation peropératoire de sources radioactives amovibles dans plusieurs plans, haut débit de dose
92.27.79↔	Autres moulages radioactifs	92.29.29↔	Brachythérapie interstitielle par implantation de sources radioactives amovibles en fonction du volume dans plusieurs plans, autre
92.28.00↔	Injection, instillation ou administration orale de radio-isotope, SAP	92.29.31↔	Brachythérapie interstitielle par implantation de sources radioactives permanentes, jusqu'à 10 sources
92.28.01↔	Instillation d'un radionucléide libre dans l'articulation	92.29.32↔	Brachythérapie interstitielle par implantation de sources radioactives permanentes, de 11 à 15 sources
92.28.02↔	Traitement à l'iode radioactif, dose thérapeutique de I-131 jusqu'à 1,2 GBq, sans administration de thyroïdine recombinante (rh-TSH)	92.29.33↔	Brachythérapie interstitielle par implantation de sources radioactives permanentes, de 16 à 20 sources
92.28.03↔	Traitement à l'iode radioactif, dose thérapeutique de I-131 jusqu'à 1,2 GBq, avec administration de thyroïdine recombinante (rh-TSH)	92.29.34↔	Brachythérapie interstitielle par implantation de sources radioactives permanentes, de 21 à 25 sources
92.28.04↔	Traitement à l'iode radioactif, dose thérapeutique de I-131 de plus de 1,2 GBq à moins de 5 GBq, sans administration de thyroïdine recombinante (rh-TSH)	92.29.35↔	Brachythérapie interstitielle par implantation de sources radioactives permanentes, de 26 à 30 sources
92.28.05↔	Traitement à l'iode radioactif, dose thérapeutique de I-131 de plus de 1,2 GBq à moins de 5 GBq, avec administration de thyroïdine recombinante (rh-TSH)	92.29.36↔	Brachythérapie interstitielle par implantation de sources radioactives permanentes, de 31 à 35 sources
92.28.06↔	Traitement à l'iode radioactif, dose thérapeutique de I-131 de 5 GBq et plus, sans administration de thyroïdine recombinante (rh-TSH)	92.29.37↔	Brachythérapie interstitielle par implantation de sources radioactives permanentes, de 36 à 40 sources
92.28.07↔	Traitement à l'iode radioactif, dose thérapeutique de I-131 de 5 GBq et plus, avec administration de thyroïdine recombinante (rh-TSH)	92.29.38↔	Brachythérapie interstitielle par implantation de sources radioactives permanentes, de 41 à 45 sources
92.28.11↔	Thérapie de métastases osseuses par radionucléides libres	92.29.39↔	Brachythérapie interstitielle par implantation de sources radioactives permanentes, de 46 à 50 sources
92.28.13↔	Radiothérapie par ciblage de récepteurs avec des analogues de la somatostatine conjugués au DOTA	92.29.3a↔	Brachythérapie interstitielle par implantation de sources radioactives permanentes, de 51 à 55 sources
92.28.20↔	Radioimmunothérapie par 90Y-ibritumomab-tiuxétan, parentérale	92.29.3b↔	Brachythérapie interstitielle par implantation de sources radioactives permanentes, de 56 à 60 sources
92.28.21↔	Administration parentérale de I-131-MIBG (méta-iodobenzylguanidine marquée à l'iode-131)	92.29.3c↔	Brachythérapie interstitielle par implantation de sources radioactives permanentes, de 61 à 65 sources
92.28.22↔	Radioimmunothérapie par iode 131 [I-131] tositumomab, par voie parentérale	92.29.3d↔	Brachythérapie interstitielle par implantation de sources radioactives permanentes, de 66 à 70 sources
92.28.23↔	Radioimmunothérapie par autres anticorps, parentérale	92.29.3e↔	Brachythérapie interstitielle par implantation de sources radioactives permanentes, 71 sources et plus
92.28.31↔	Radio-chimioembolisation intravasculaire sélective par le I-131-lipiodol		
92.28.32↔	Radiothérapie intravasculaire sélective (SIRT) par embolisation avec des microsphères marquées à l'yttrium-90		
92.28.33↔	Brachythérapie endovasculaire au rhénium-188		
92.28.99↔	Injection, instillation ou administration orale de radio-isotopes, autre		

ADR G B04**Interventions sur les vaisseaux extracrâniens**

Au moins un(e) procédure dans le tableau B04-2

DR G B04A**Interventions opératoires et bilatérales sur les vaisseaux extracrâniens avec CC extrêmement sévères**

(Procédure dans le tableau B04-3 ou Beidseitige Prozedur dans le tableau B04-4) et PCCL > 3

DR G B04B**Interventions sur les vaisseaux extracrâniens avec CC extrêmement sévères ou avec intervention bilatérale sur les vaisseaux extracrâniens ou lors d'un infarctus cérébral**

PCCL > 3 ou Beidseitige Prozedur dans le tableau B04-4 ou diagnostic principal dans le tableau B04-1

DRG B04C**Interventions opératoires sur les vaisseaux extracrâniens**

Procédure dans le tableau B04-3

DRG B04D**Interventions sur les vaisseaux extracrâniens sans CC extrêmement sévères****diagnostic principal B04-1**

163.0	Infarctus cérébral dû à une thrombose des artères précérébrales	163.5	Infarctus cérébral dû à une occlusion ou sténose des artères cérébrales, de mécanisme non précisé
163.1	Infarctus cérébral dû à une embolie des artères précérébrales	163.6	Infarctus cérébral dû à une thrombose veineuse cérébrale, non pyogène
163.2	Infarctus cérébral dû à une occlusion ou sténose des artères précérébrales, de mécanisme non précisé	163.8	Autres infarctus cérébraux
163.3	Infarctus cérébral dû à une thrombose des artères cérébrales	163.9	Infarctus cérébral, sans précision
163.4	Infarctus cérébral dû à une embolie des artères cérébrales		

procédure B04-2

00.63↔	Insertion percutanée de stent(s) d'artère carotide	38.38.99↔	Réséction d'artères de membre inférieur, avec anastomose, SAP
00.64↔	Insertion percutanée de stent(s) dans d'autres artères précérébrales (extracrâniennes)	38.42↔	Réséction d'autres vaisseaux de la tête et du cou, avec remplacement
38.12↔	Endartériectomie d'autres vaisseaux de la tête et du cou	38.83.11↔	Autre occlusion chirurgicale d'artères de la main
38.32.00↔	Réséction d'autres vaisseaux de la tête et du cou, avec anastomose, SAP	38.83.19↔	Autre occlusion chirurgicale d'autres artères de membre supérieur
38.32.10↔	Réséction d'artères extracrâniennes de la tête et du cou, avec anastomose	38.83.21↔	Autre occlusion chirurgicale de veines profondes de membre supérieur
38.32.20↔	Réséction de veines extracrâniennes de la tête et du cou, avec anastomose, SAP	39.22.00↔	Pontage entre aorte, artère sous-clavière et carotide, SAP
38.32.21↔	Réséction de la veine jugulaire, avec anastomose	39.22.10↔	Pontage de l'artère carotide, SAP
38.32.22↔	Réséction de veines extracrâniennes superficielles de la tête et du cou, avec anastomose	39.22.11↔	Pontage carotido-carotidien
38.32.99↔	Réséction d'autres vaisseaux de la tête et du cou, avec anastomose, autre	39.22.12↔	Pontage entre artère carotide et artère vertébrale
38.33.00↔	Réséction de vaisseaux de membre supérieur avec anastomose, SAP	39.22.13↔	Pontage entre artère carotide et artère sous-clavière [pontage carotido-sous-clavier]
38.33.10↔	Réséction d'artères de membre supérieur avec anastomose, SAP	39.22.14↔	Pontage entre artère carotide et aorte
38.33.11↔	Réséction d'artères de membre supérieur avec anastomose	39.22.19↔	Pontage de l'artère carotide, autre
38.33.12↔	Réséction de l'artère cubitale, avec anastomose	39.22.20↔	Pontage de l'artère sous-clavière, SAP
38.33.13↔	Réséction d'autres artères de l'avant-bras, avec anastomose	39.22.21↔	Pontage entre artère sous-clavière et aorte
38.33.14↔	Réséction d'artères de la main, avec anastomose	39.22.29↔	Pontage de l'artère sous-clavière, autre
38.33.20↔	Réséction de veines de membre supérieur, avec anastomose, SAP	39.22.99↔	Pontage entre aorte, artère sous-clavière et carotide, autre
38.33.21↔	Réséction de la veine axillaire, avec anastomose	39.23↔	Autre pontage ou shunt vasculaire intrathoracique
38.33.22↔	Réséction d'autres veines profondes de membre supérieur, avec anastomose	39.24↔	Bypass aorto-rénal
38.33.23↔	Réséction de veines superficielles de membre supérieur, avec anastomose	39.26.00↔	Autre pontage ou shunt vasculaire intra-abdominal, SAP
38.33.99↔	Réséction de vaisseaux de membre supérieur avec anastomose, autre	39.26.10↔	Autre pontage ou shunt vasculaire intra-abdominal, artères viscérales
38.35.00↔	Réséction de vaisseaux thoraciques, avec anastomose, SAP	39.26.11↔	Autre pontage ou shunt vasculaire intra-abdominal, aorte
38.35.10↔	Réséction d'artères thoraciques, avec anastomose, SAP	39.26.12↔	Autre pontage ou shunt vasculaire intra-abdominal, artère rénale
38.35.11↔	Réséction de l'artère sous-clavière, avec anastomose	39.26.19↔	Autre pontage ou shunt vasculaire intra-abdominal, autres artères viscérales
38.35.12↔	Réséction du tronc brachio-céphalique, avec anastomose	39.26.99↔	Autre pontage ou shunt vasculaire intra-abdominal, autre
38.35.13↔	Réséction de l'artère pulmonaire, avec anastomose	39.27.00↔	Fistule artério-veineuse pour hémodialyse, SAP
38.35.19↔	Réséction d'artères thoraciques, avec anastomose, autre	39.27.09↔	Fistule artério-veineuse pour hémodialyse, autre
38.35.20↔	Réséction de veines thoraciques, avec anastomose, SAP	39.27.10↔	Mise en place d'une fistule artério-veineuse pour hémodialyse
38.35.21↔	Réséction de la veine pulmonaire, avec anastomose	39.27.11↔	Mise en place d'une fistule artério-veineuse avec matériel allogène ou alloplastique pour hémodialyse
38.35.22↔	Réséction de la veine sous-clavière, avec anastomose	39.27.12↔	Mise en place d'une fistule AV à l'aide d'une prothèse hybride à deux composants, implantation transluminale percutanée du composant veineux, ainsi qu'implantation du greffon artériel par chirurgie ouverte
38.35.23↔	Réséction de la veine cave supérieure, avec anastomose	39.29.00↔	Autre pontage ou shunt vasculaire (périphérique), SAP
38.35.28↔	Réséction de veines thoraciques et d'autres veines profondes, avec anastomose	39.29.10↔	Pontage ou shunt vasculaire d'artères de membre inférieur, SAP
38.35.29↔	Réséction de veines thoraciques, avec anastomose, autre	39.29.11↔	Shunt ou pontage vasculaire fémoro-fémoral
38.35.99↔	Réséction de vaisseaux thoraciques, avec anastomose, autre	39.29.12↔	Shunt ou pontage vasculaire fémoro-poplité
38.38.00↔	Réséction d'artères de membre inférieur, avec anastomose, SAP	39.29.13↔	Shunt ou pontage vasculaire fémoro-crural
38.38.10↔	Réséction de l'artère fémorale (commune) (superficielle), avec anastomose	39.29.14↔	Shunt ou pontage vasculaire fémoro-pédieux
38.38.11↔	Réséction de l'artère fémorale profonde, avec anastomose	39.29.15↔	Shunt ou pontage vasculaire poplitéo-crural ou poplitéo-pédieux
38.38.12↔	Réséction de l'artère poplitée, avec anastomose	39.29.16↔	Pontage ou shunt vasculaire d'artères de la jambe et du pied
		39.29.19↔	Pontage ou shunt vasculaire d'artères de membre inférieur, autre
		39.29.20↔	Pontage ou shunt vasculaire d'artères de membre supérieur

39.29.30↔	Autre pontage ou shunt vasculaire (périphérique), extra-anatomique, SAP	39.57.00↔	Réparation de vaisseau sanguin avec patch synthétique (plastie), SAP
39.29.31↔	Shunt ou pontage vasculaire sous-clavio-fémoral	39.57.10↔	Réparation de vaisseaux de la tête et du cou avec patch synthétique, SAP
39.29.32↔	Shunt ou pontage vasculaire axillo-fémoral	39.57.11↔	Réparation de vaisseaux intracrâniens avec patch synthétique
39.29.33↔	Pontage croisé fémoro-fémoral	39.57.12↔	Réparation d'artères extracrâniennes de la tête et du cou avec patch synthétique
39.29.39↔	Autre pontage ou shunt vasculaire (périphérique), extra-anatomique, autre	39.57.13↔	Réparation de la veine jugulaire avec patch synthétique
39.29.40↔	Shunt ou pontage vasculaire de veines	39.57.19↔	Réparation de vaisseaux de la tête et du cou avec patch synthétique, autre
39.29.80↔	Shunt peropératoire temporaire, SAP	39.57.20↔	Réparation de vaisseaux du membre supérieur avec patch synthétique, SAP
39.29.81↔	Shunt peropératoire temporaire, artério-artériel	39.57.21↔	Réparation d'artères du membre supérieur avec patch synthétique
39.29.82↔	Shunt peropératoire temporaire, artério-veineux	39.57.22↔	Réparation de la veine sous-clavière, de la veine axillaire et de la veine brachio-céphalique avec patch synthétique
39.29.89↔	Shunt peropératoire temporaire, autre	39.57.23↔	Réparation d'autres veines profondes du membre supérieur avec patch synthétique
39.29.99↔	Autre pontage ou shunt vasculaire (périphérique), autre	39.57.29↔	Réparation de vaisseaux du membre supérieur avec patch synthétique, autre
39.49.00↔	Autre révision après intervention vasculaire, SAP	39.57.30↔	Réparation de vaisseaux thoraciques avec patch synthétique, SAP
39.49.10↔	Révision d'anastomose vasculaire	39.57.31↔	Réparation de l'aorte thoracique avec patch synthétique
39.49.20↔	Révision d'implant vasculaire	39.57.32↔	Réparation de la veine pulmonaire avec patch synthétique
39.49.21↔	Remplacement d'implant vasculaire	39.57.33↔	Réparation de la veine cave supérieure avec patch synthétique
39.49.22↔	Ablation d'implant vasculaire	39.57.39↔	Réparation de vaisseaux thoraciques avec patch synthétique, autre
39.49.30↔	Remplacement de conduit cardiaque	39.57.40↔	Réparation d'artères abdominales avec patch synthétique, SAP
39.49.99↔	Autre révision après intervention vasculaire, autre	39.57.41↔	Réparation de l'aorte abdominale avec patch synthétique
39.55↔	Réimplantation de vaisseau rénal aberrant	39.57.42↔	Réparation du tronc coeliaque avec patch synthétique
39.56.00↔	Réparation de vaisseau sanguin, avec patch de tissu (plastie), SAP	39.57.43↔	Réparation de l'artère gastrique avec patch synthétique
39.56.10↔	Réparation de vaisseaux de la tête et du cou avec patch de tissu, SAP	39.57.44↔	Réparation de l'artère hépatique avec patch synthétique
39.56.11↔	Réparation de vaisseaux intracrâniens avec patch de tissu	39.57.45↔	Réparation de l'artère splénique avec patch synthétique
39.56.12↔	Réparation de la veine jugulaire avec patch de tissu	39.57.46↔	Réparation de l'artère rénale avec patch synthétique
39.56.19↔	Réparation de vaisseaux de la tête et du cou avec patch de tissu, autre	39.57.47↔	Réparation de l'artère mésentérique avec patch synthétique
39.56.20↔	Réparation de vaisseaux du membre supérieur avec patch de tissu, SAP	39.57.48↔	Réparation de l'artère iliaque avec patch synthétique
39.56.21↔	Réparation d'artères du membre supérieur avec patch de tissu	39.57.49↔	Réparation d'artères abdominales avec patch synthétique, autre
39.56.22↔	Réparation de la veine sous-clavière, de la veine axillaire et de la veine brachio-céphalique avec patch de tissu	39.57.50↔	Réparation de veines abdominales avec patch synthétique, SAP
39.56.23↔	Réparation d'autres veines profondes du membre supérieur avec patch de tissu	39.57.51↔	Réparation de la veine cave inférieure avec patch synthétique
39.56.29↔	Réparation de vaisseaux du membre supérieur avec patch de tissu, autre	39.57.52↔	Réparation de la veine iliaque avec patch synthétique
39.56.30↔	Réparation de vaisseaux thoraciques avec patch de tissu, SAP	39.57.59↔	Réparation de veines abdominales avec patch synthétique, autre
39.56.31↔	Réparation de l'aorte thoracique avec patch de tissu	39.57.60↔	Réparation de vaisseaux du membre inférieur avec patch synthétique, SAP
39.56.32↔	Réparation de la veine pulmonaire avec patch de tissu	39.57.61↔	Réparation d'artères du membre inférieur avec patch synthétique
39.56.33↔	Réparation de la veine cave supérieure avec patch de tissu	39.57.62↔	Réparation de la veine fémorale et de la veine poplitée avec patch synthétique
39.56.39↔	Réparation de vaisseaux thoraciques avec patch de tissu, autre	39.57.63↔	Réparation d'autres veines profondes du membre inférieur avec patch synthétique
39.56.40↔	Réparation d'artères abdominales avec patch de tissu, SAP	39.57.64↔	Réparation de veines superficielles de la cuisse avec patch synthétique
39.56.41↔	Réparation de l'aorte abdominale avec patch de tissu	39.57.69↔	Réparation de vaisseaux du membre inférieur avec patch synthétique, autre
39.56.42↔	Réparation du tronc coeliaque avec patch de tissu	39.57.99↔	Réparation de vaisseau sanguin avec patch synthétique (plastie), autre
39.56.43↔	Réparation de l'artère gastrique avec patch de tissu	39.58↔	Réparation de vaisseau sanguin, avec patch de type non précisé
39.56.44↔	Réparation de l'artère hépatique avec patch de tissu	39.75.30↔	Augmentation de la perfusion cérébrale par clampage endoaortique partiel à ballonnet
39.56.45↔	Réparation de l'artère splénique avec patch de tissu	39.76.00↔	Intervention endovasculaire transluminale percutanée sur vaisseau(x) (extracrâniens) précérébral(aux), SAP
39.56.46↔	Réparation de l'artère rénale avec patch de tissu	39.76.10↔	Angioplastie percutanée à ballonnet de vaisseau(x) (extracrâniens) précérébral(aux)
39.56.47↔	Réparation de l'artère mésentérique avec patch de tissu	39.76.20↔	Angioplastie percutanée de vaisseau(x) (extracrâniens) précérébral(aux), système à lame rotative ou multilames
39.56.48↔	Réparation de l'artère iliaque avec patch de tissu	39.76.30↔	Angioplastie percutanée au laser de vaisseau(x) (extracrâniens) précérébral(aux)
39.56.49↔	Réparation d'artères abdominales avec patch de tissu, autre	39.76.40↔	Athérectomie percutanée de vaisseau(x) (extracrâniens) précérébral(aux)
39.56.50↔	Réparation de veines abdominales avec patch de tissu, SAP	39.76.50↔	Thrombolyse percutanée sélective de vaisseaux extracrâniens de la tête et du cou
39.56.51↔	Réparation de la veine cave inférieure avec patch de tissu		
39.56.52↔	Réparation de la veine iliaque avec patch de tissu		
39.56.59↔	Réparation de veines abdominales avec patch de tissu, autre		
39.56.60↔	Réparation de vaisseaux du membre inférieur avec patch de tissu, SAP		
39.56.61↔	Réparation d'artères du membre inférieur avec patch de tissu		
39.56.62↔	Réparation de la veine fémorale et de la veine poplitée avec patch de tissu		
39.56.63↔	Réparation d'autres veines profondes du membre inférieur avec patch de tissu		
39.56.64↔	Réparation de veines superficielles de la cuisse avec patch de tissu		
39.56.69↔	Réparation de vaisseaux du membre inférieur avec patch de tissu, autre		
39.56.99↔	Réparation de vaisseau sanguin avec patch de tissu (plastie), autre		

39.76.60↔	Thrombectomie percutanée de vaisseau(x) (extracrânien(s)) précérébral(aux), SAP	39.8x.10↔	Exploration du corps carotidien et d'autres corps vasculaires
39.76.61↔	Thrombectomie percutanée à lame rotative de vaisseau(x) (extracrânien(s)) précérébral(aux)	39.8x.11↔	Excision du corps carotidien et d'autres corps vasculaires
39.76.62↔	Thrombectomie percutanée de vaisseau(x) extracrânien(s) assistée par stent	39.8x.20↔	Implantation ou remplacement de générateur d'impulsions pour activation du baroréflexe
39.76.69↔	Thrombectomie percutanée de vaisseau(x) (extracrânien(s)) précérébral(aux), autre	39.8x.21↔	Révision sans remplacement de générateur d'impulsions pour activation du baroréflexe
39.76.70↔	Extraction endovasculaire percutanée de corps étranger de vaisseaux extracrâniens de la tête et du cou	39.8x.22↔	Ablation de générateur d'impulsions pour activation du baroréflexe
39.76.99↔	Intervention endovasculaire transluminale percutanée sur vaisseau(x) (extracrânien(s)) précérébral(aux), autre	39.8x.30↔	Implantation ou remplacement d'électrode(s) pour activation du baroréflexe
39.77.50↔	Thrombolyse percutanée sélective de vaisseau(x) intracrânien(s)	39.8x.31↔	Révision sans remplacement d'électrode(s) pour activation du baroréflexe
39.77.70↔	Extraction endovasculaire percutanée de corps étranger de vaisseau(x) intracrânien(s)	39.8x.32↔	Ablation d'électrode(s) pour activation du baroréflexe
39.8x.00↔	Opération du corps carotidien, du sinus carotidien et d'autres corps vasculaires, SAP	39.8x.99↔	Opération du corps carotidien, du sinus carotidien et d'autres corps vasculaires, autre

procédure B04-3

00.63↔	Insertion percutanée de stent(s) d'artère carotide	39.76.60↔	Thrombectomie percutanée de vaisseau(x) (extracrânien(s)) précérébral(aux), SAP
00.64↔	Insertion percutanée de stent(s) dans d'autres artères précérébrales (extracrâniennes)	39.76.61↔	Thrombectomie percutanée à lame rotative de vaisseau(x) (extracrânien(s)) précérébral(aux)
39.75.30↔	Augmentation de la perfusion cérébrale par clampage endoaortique partiel à ballonnet	39.76.62↔	Thrombectomie percutanée de vaisseau(x) extracrânien(s) assistée par stent
39.76.00↔	Intervention endovasculaire transluminale percutanée sur vaisseau(x) (extracrânien(s)) précérébral(aux), SAP	39.76.69↔	Thrombectomie percutanée de vaisseau(x) (extracrânien(s)) précérébral(aux), autre
39.76.10↔	Angioplastie percutanée à ballonnet de vaisseau(x) (extracrânien(s)) précérébral(aux)	39.76.70↔	Extraction endovasculaire percutanée de corps étranger de vaisseaux extracrâniens de la tête et du cou
39.76.20↔	Angioplastie percutanée de vaisseau(x) (extracrânien(s)) précérébral(aux), système à lame rotative ou multilames	39.76.99↔	Intervention endovasculaire transluminale percutanée sur vaisseau(x) (extracrânien(s)) précérébral(aux), autre
39.76.30↔	Angioplastie percutanée au laser de vaisseau(x) (extracrânien(s)) précérébral(aux)	39.77.50↔	Thrombolyse percutanée sélective de vaisseau(x) intracrânien(s)
39.76.40↔	Athérectomie percutanée de vaisseau(x) (extracrânien(s)) précérébral(aux)	39.77.70↔	Extraction endovasculaire percutanée de corps étranger de vaisseau(x) intracrânien(s)
39.76.50↔	Thrombolyse percutanée sélective de vaisseaux extracrâniens de la tête et du cou		

procédure B04-4

38.12↔	Endartériectomie d'autres vaisseaux de la tête et du cou	38.35.11↔	Résection de l'artère sous-clavière, avec anastomose
38.32.00↔	Résection d'autres vaisseaux de la tête et du cou, avec anastomose, SAP	38.35.12↔	Résection du tronc brachio-céphalique, avec anastomose
38.32.10↔	Résection d'artères extracrâniennes de la tête et du cou, avec anastomose	38.35.13↔	Résection de l'artère pulmonaire, avec anastomose
38.32.20↔	Résection de veines extracrâniennes de la tête et du cou, avec anastomose, SAP	38.35.19↔	Résection d'artères thoraciques, avec anastomose, autre
38.32.21↔	Résection de la veine jugulaire, avec anastomose	38.35.20↔	Résection de veines thoraciques, avec anastomose, SAP
38.32.22↔	Résection de veines extracrâniennes superficielles de la tête et du cou, avec anastomose	38.35.21↔	Résection de la veine pulmonaire, avec anastomose
38.32.99↔	Résection d'autres vaisseaux de la tête et du cou, avec anastomose, autre	38.35.22↔	Résection de la veine sous-clavière, avec anastomose
38.33.00↔	Résection de vaisseaux de membre supérieur avec anastomose, SAP	38.35.23↔	Résection de la veine cave supérieure, avec anastomose
38.33.10↔	Résection d'artères de membre supérieur avec anastomose, SAP	38.35.28↔	Résection de veines thoraciques et d'autres veines profondes, avec anastomose
38.33.11↔	Résection d'artères de membre supérieur avec anastomose	38.35.29↔	Résection de veines thoraciques, avec anastomose, autre
38.33.12↔	Résection de l'artère cubitale, avec anastomose	38.35.99↔	Résection de vaisseaux thoraciques, avec anastomose, autre
38.33.13↔	Résection d'autres artères de l'avant-bras, avec anastomose	38.38.00↔	Résection d'artères de membre inférieur, avec anastomose, SAP
38.33.14↔	Résection d'artères de la main, avec anastomose	38.38.10↔	Résection de l'artère fémorale (commune) (superficielle), avec anastomose
38.33.20↔	Résection de veines de membre supérieur, avec anastomose, SAP	38.38.11↔	Résection de l'artère fémorale profonde, avec anastomose
38.33.21↔	Résection de la veine axillaire, avec anastomose	38.38.12↔	Résection de l'artère poplitée, avec anastomose
38.33.22↔	Résection d'autres veines profondes de membre supérieur, avec anastomose	38.38.99↔	Résection d'artères de membre inférieur, avec anastomose, SAP
38.33.23↔	Résection de veines superficielles de membre supérieur, avec anastomose	38.42↔	Résection d'autres vaisseaux de la tête et du cou, avec remplacement
38.33.99↔	Résection de vaisseaux de membre supérieur avec anastomose, autre	38.83.11↔	Autre occlusion chirurgicale d'artères de la main
38.35.00↔	Résection de vaisseaux thoraciques, avec anastomose, SAP	38.83.19↔	Autre occlusion chirurgicale d'autres artères de membre supérieur
38.35.10↔	Résection d'artères thoraciques, avec anastomose, SAP	38.83.21↔	Autre occlusion chirurgicale de veines profondes de membre supérieur
		39.22.00↔	Pontage entre aorte, artère sous-clavière et carotide, SAP
		39.22.10↔	Pontage de l'artère carotide, SAP
		39.22.11↔	Pontage carotido-carotidien
		39.22.12↔	Pontage entre artère carotide et artère vertébrale

39.22.13↔ Pontage entre artère carotide et artère sous-clavière [pontage carotido-sous-clavier]	39.29.19↔ Pontage ou shunt vasculaire d'artères de membre inférieur, autre
39.22.14↔ Pontage entre artère carotide et aorte	39.29.20↔ Pontage ou shunt vasculaire d'artères de membre supérieur
39.22.19↔ Pontage de l'artère carotide, autre	39.29.30↔ Autre pontage ou shunt vasculaire (périphérique), extra-anatomique, SAP
39.22.20↔ Pontage de l'artère sous-clavière, SAP	39.29.31↔ Shunt ou pontage vasculaire sous-clavio-fémoral
39.22.21↔ Pontage entre artère sous-clavière et aorte	39.29.32↔ Shunt ou pontage vasculaire axillo-fémoral
39.22.29↔ Pontage de l'artère sous-clavière, autre	39.29.33↔ Pontage croisé fémoro-fémoral
39.22.99↔ Pontage entre aorte, artère sous-clavière et carotide, autre	39.29.39↔ Autre pontage ou shunt vasculaire (périphérique), extra-anatomique, autre
39.23↔ Autre pontage ou shunt vasculaire intrathoracique	39.29.40↔ Shunt ou pontage vasculaire de veines
39.29.00↔ Autre pontage ou shunt vasculaire (périphérique), SAP	39.29.80↔ Shunt peropératoire temporaire, SAP
39.29.10↔ Pontage ou shunt vasculaire d'artères de membre inférieur, SAP	39.29.81↔ Shunt peropératoire temporaire, artério-artériel
39.29.11↔ Shunt ou pontage vasculaire fémoro-fémoral	39.29.82↔ Shunt peropératoire temporaire, artério-veineux
39.29.12↔ Shunt ou pontage vasculaire fémoro-poplité	39.29.89↔ Shunt peropératoire temporaire, autre
39.29.13↔ Shunt ou pontage vasculaire fémoro-crural	39.29.99↔ Autre pontage ou shunt vasculaire (périphérique), autre
39.29.14↔ Shunt ou pontage vasculaire fémoro-pédieux	39.55↔ Réimplantation de vaisseau rénal aberrant
39.29.15↔ Shunt ou pontage vasculaire poplitéo-crural ou poplitéo-pédieux	
39.29.16↔ Pontage ou shunt vasculaire d'artères de la jambe et du pied	

ADRG B05

Décompression lors de syndrome du tunnel carpien ou du tunnel tarsien

Procédure dans le tableau B05-1

DRG B05Z

Décompression lors de syndrome du tunnel carpien ou du tunnel tarsien

procédure B05-1

04.43.00↔ Libération du canal carpien, SAP	82.19.00↔ Autre section de tissu mou de la main, SAP
04.43.10↔ Libération du canal carpien par endoscopie	82.19.10↔ Autre section de tissu mou de la main, section de muscles de la main
04.43.99↔ Libération du canal carpien, autre	82.19.99↔ Autre section de tissu mou de la main, autre
04.44↔ Libération du canal tarsien	

ADRG B06

Interventions pour paralysie cérébrale, dystrophie musculaire ou neuropathie, âge < 19 ans ou avec CC sévères

Diagnostic principal dans le tableau B06-1 et (procédure dans le tableau B06-2 ou procédure dans le tableau B06-3) et (PCCL > 2 ou Âge < 19 années)

DRG B06A

Interventions pour paralysie cérébrale, dystrophie musculaire ou neuropathie, âge < 16 ans

Âge < 16 années

DRG B06B

Interventions pour paralysie cérébrale, dystrophie musculaire ou neuropathie, âge < 19 ans et âge > 15 ans ou avec CC sévères

diagnostic principal B06-1

G11.0 Ataxie congénitale non progressive	G25.88 Autres syndromes précisés extrapyramidaux et troubles de la motricité
G11.1 Ataxie cérébelleuse à début précoce	G35.0 Première manifestation d'une sclérose en plaques
G11.2 Ataxie cérébelleuse tardive	G35.10 Sclérose en plaques rémittente (évolution par poussées): Sans mention d'exacerbation aiguë ou de progression
G11.3 Ataxie cérébelleuse avec défaut de réparation de l'ADN	G35.11 Sclérose en plaques rémittente (évolution par poussées): Avec mention d'exacerbation aiguë ou de progression
G11.4 Paraplégie spastique héréditaire	G35.20 Sclérose en plaques progressive d'emblée (chronique, progressive primaire): Sans mention d'exacerbation aiguë ou de progression
G11.8 Autres ataxies héréditaires	G35.21 Sclérose en plaques progressive d'emblée (chronique, progressive primaire): Avec mention d'exacerbation aiguë ou de progression
G11.9 Ataxie héréditaire, sans précision	G35.30 Sclérose en plaques rémittente progressive (chronique, secondairement progressive): Sans mention d'exacerbation aiguë ou de progression
G12.0 Amyotrophie spinale infantile, type I [Werdnig-Hoffman]	G35.31 Sclérose en plaques rémittente progressive (chronique, secondairement progressive): Avec mention d'exacerbation aiguë ou de progression
G12.1 Autres amyotrophies spinales héréditaires	G35.9 Sclérose en plaques non précisée
G12.2 Maladies du neurone moteur	
G12.8 Autres amyotrophies spinales et syndromes apparentés	
G12.9 Amyotrophie spinale, sans précision	
G21.0 Syndrome malin des neuroleptiques	
G21.1 Autres syndromes secondaires parkinsoniens dus à des médicaments	
G23.1 Ophthalmoplégie supranucléaire progressive [maladie de Steele-Richardson-Olszewski]	
G25.80 Mouvements périodiques des jambes au cours du sommeil	
G25.81 Syndrome de(s) jambes sans repos [Restless Legs Syndrome]	



G36.0	Neuromyéélite optique [Devic]	G45.43	Amnésie globale transitoire: Régression totale en moins d'une heure
G36.1	Leucoencéphalite hémorragique aiguë et subaiguë [Hurst]	G45.49	Amnésie globale transitoire: Évolution de la Régression non précisée
G36.8	Autres affections démyélinisantes aiguës disséminées précisées	G45.82	Autres accidents ischémiques cérébraux transitoires et syndromes apparentés: Régression totale en 1 à 24 heures
G36.9	Affection démyélinisante aiguë disséminée, sans précision	G45.83	Autres accidents ischémiques cérébraux transitoires et syndromes apparentés: Régression totale en moins d'une heure
G37.0	Sclérose cérébrale diffuse	G45.89	Autres accidents ischémiques cérébraux transitoires et syndromes apparentés: Évolution de la Régression non précisée
G37.1	Démyélinisation centrale du corps calleux	G45.92	Accident ischémique cérébral transitoire, sans précision: Régression totale en 1 à 24 heures
G37.2	Myélinolyse centropontine	G45.93	Accident ischémique cérébral transitoire, sans précision: Régression totale en moins d'une heure
G37.3	Myélite transverse aiguë au cours d'affections démyélinisantes du système nerveux central	G45.99	Accident ischémique cérébral transitoire, sans précision: Évolution de la Régression non précisée
G37.4	Myélite nécrosante subaiguë [Syndrome de Foix-Alajouanine]	G47.4	Narcolepsie et cataplexie
G37.5	Sclérose concentrique [Baló]	G50.0	Néuralgie du trijumeau
G37.8	Autres affections démyélinisantes précisées du système nerveux central	G50.1	Algie faciale atypique
G37.9	Affection démyélinisante du système nerveux central, sans précision	G50.8	Autres affections du nerf trijumeau
G40.00	Syndrome pseudo-Lennox	G50.9	Affection du nerf trijumeau, sans précision
G40.01	POCS (CSWS) [pointes ondes continues pendant le sommeil lent]	G51.0	Paralysie faciale
G40.02	Epilepsie psychomotrice bénigne [crises de terreur]	G51.1	Atteinte du ganglion géniculé
G40.08	Autres épilepsies idiopathiques (partielles) localisées (focales) et syndromes épileptiques à crises initialement focales	G51.2	Syndrome de Melkersson-Rosenthal
G40.09	Epilepsie idiopathique (partielle) localisée (focale) et syndromes épileptiques à crises initialement focales, sans précision	G51.3	Hémispasme facial
G40.1	Epilepsie et syndromes épileptiques symptomatiques définis par leur localisation (focale, partielle) avec crises partielles simples	G51.4	Myokymies faciales
G40.2	Epilepsie et syndromes épileptiques symptomatiques définis par leur localisation (focale, partielle) avec des crises partielles complexes	G51.8	Autres affections du nerf facial
G40.3	Epilepsie et syndromes épileptiques généralisés idiopathiques	G51.9	Affection du nerf facial, sans précision
G40.4	Autres épilepsies et syndromes épileptiques généralisés	G52.0	Affections du nerf olfactif [premier nerf crânien]
G40.5	Syndromes épileptiques particuliers	G52.1	Affections du nerf glossopharyngien [nerf crânien IX]
G40.6	Crise de grand mal, sans précision (avec ou sans petit mal)	G52.2	Affections du nerf vague [nerf crânien X]
G40.7	Petit mal, sans précision, sans crises de grand mal	G52.3	Affections du nerf grand hypoglosse [nerf crânien XII]
G40.8	Autres épilepsies	G52.7	Affections de plusieurs nerfs crâniens
G40.9	Epilepsie, sans précision	G52.8	Affections d'autres nerfs crâniens précisés
G41.0	Etat de grand mal épileptique	G52.9	Affection des nerfs crâniens, sans précision
G41.1	Etat de petit mal épileptique	G54.0	Affections du plexus brachial
G41.2	Etat de mal épileptique partiel complexe	G54.1	Affections du plexus lombosacré
G41.8	Autres états de mal épileptique	G54.2	Affections radiculaires cervicales, non classées ailleurs
G41.9	Etat de mal épileptique, sans précision	G54.3	Affections radiculaires thoraciques, non classées ailleurs
G43.0	Migraine sans aura [migraine commune]	G54.4	Affections radiculaires lumbosacrées, non classées ailleurs
G43.1	Migraine avec aura [migraine classique]	G54.5	Néuralgie amyotrophique
G43.2	Etat de mal migraineux	G54.6	Syndrome douloureux du membre fantôme
G43.3	Migraine compliquée	G54.7	Syndrome du membre fantôme sans élément douloureux
G43.8	Autres migraines	G54.8	Autres affections des racines et des plexus nerveux
G43.9	Migraine, sans précision	G54.9	Affection des racines et des plexus nerveux, sans précision
G44.0	Syndrome d'algie vasculaire de la face	G56.0	Syndrome du canal carpien
G44.1	Céphalée vasculaire, non classée ailleurs	G56.1	Autres lésions du nerf médian
G44.4	Céphalée médicamenteuse, non classée ailleurs	G56.2	Lésion du nerf cubital
G45.02	Syndrome vertébro-basilaire: Régression totale en 1 à 24 heures	G56.3	Lésion du nerf radial
G45.03	Syndrome vertébro-basilaire: Régression totale en moins d'une heure	G56.4	Causalgie
G45.09	Syndrome vertébro-basilaire: Évolution de la Régression non précisée	G56.8	Autres mononévrites du membre supérieur
G45.12	Syndrome carotidien (hémisphérique): Régression totale en 1 à 24 heures	G56.9	Mononévrite du membre supérieur, sans précision
G45.13	Syndrome carotidien (hémisphérique): Régression totale en moins d'une heure	G57.0	Lésion du nerf sciatique
G45.19	Syndrome carotidien (hémisphérique): Évolution de la Régression non précisée	G57.1	Méralgie paresthésique
G45.22	Accident ischémique transitoire de territoires artériels précérébraux multiples et bilatéraux: Régression totale en 1 à 24 heures	G57.2	Lésion du nerf fémoral
G45.23	Accident ischémique transitoire de territoires artériels précérébraux multiples et bilatéraux: Régression totale en moins d'une heure	G57.3	Lésion du nerf sciatique poplitée externe
G45.29	Accident ischémique transitoire de territoires artériels précérébraux multiples et bilatéraux: Évolution de la Régression non précisée	G57.4	Lésion du nerf sciatique poplitée interne
G45.42	Amnésie globale transitoire: Régression totale en 1 à 24 heures	G57.5	Syndrome du canal tarsien
		G57.6	Lésion du nerf plantaire
		G57.8	Autres mononévrites du membre inférieur
		G57.9	Mononévrite du membre inférieur, sans précision
		G58.0	Névrite intercostale
		G58.7	Mononévrite de sièges multiples
		G58.8	Autres mononévrites précisées
		G58.9	Mononévrite, sans précision
		G60.0	Neuropathie héréditaire motrice et sensorielle
		G60.1	Maladie de Refsum
		G60.2	Neuropathie associée à une ataxie héréditaire
		G60.3	Neuropathie progressive idiopathique
		G60.8	Autres neuropathies héréditaires et idiopathiques
		G60.9	Neuropathie héréditaire et idiopathique, sans précision

G61.0	Syndrome de Guillain-Barré	G93.9	Affection du cerveau, sans précision
G61.1	Neuropathie sérique	G95.0	Syringomyélie et syringobulbie
G61.8	Autres polynévrites inflammatoires	G96.0	Écoulement de liquide céphalorachidien
G61.9	Polynévrite inflammatoire, sans précision	G96.1	Affection des méninges, non classée ailleurs
G62.0	Polynévrite médicamenteuse	G96.8	Autres affections précisées du système nerveux central
G62.1	Polynévrite alcoolique	G96.9	Affection du système nerveux central, sans précision
G62.2	Polynévrite due à d'autres agents toxiques	G97.0	Écoulement de liquide céphalorachidien après rachicentèse
G62.80	Polyneuropathie de réanimation	G97.1	Autre réaction secondaire à une rachicentèse
G62.88	Autres polyneuropathies précisées	G98	Autres affections du système nerveux, non classées ailleurs
G62.9	Polynévrite, sans précision	H47.1	Œdème papillaire, sans précision
G64	Autres affections du système nerveux périphérique	H47.4	Affections du chiasma optique
G70.0	Myasthénie	H47.5	Affections des autres voies optiques
G70.1	Affections neuro-musculaires toxiques	H47.6	Affections du cortex visuel
G70.2	Myasthénie congénitale et au cours du développement	H47.7	Affection des voies optiques, sans précision
G70.8	Autres affections neuro-musculaires précisées	H51.2	Ophtalmoplégie internucléaire
G70.9	Affection neuro-musculaire, sans précision	I60.0	Hémorragie sous-arachnoïdienne de la bifurcation et du siphon carotidien
G71.0	Dystrophie musculaire	I60.1	Hémorragie sous-arachnoïdienne de l'artère cérébrale moyenne
G71.1	Affections myotoniques	I60.2	Hémorragie sous-arachnoïdienne de l'artère communicante antérieure
G71.2	Myopathies congénitales	I60.3	Hémorragie sous-arachnoïdienne de l'artère communicante postérieure
G71.3	Myopathie mitochondriale, non classée ailleurs	I60.4	Hémorragie sous-arachnoïdienne de l'artère basilaire
G71.8	Autres affections musculaires primitives	I60.5	Hémorragie sous-arachnoïdienne de l'artère vertébrale
G71.9	Affection musculaire primitive, sans précision	I60.6	Hémorragie sous-arachnoïdienne d'autres artères intracrâniennes
G72.0	Myopathie médicamenteuse	I60.7	Hémorragie sous-arachnoïdienne d'une artère intracrânienne, sans précision
G72.1	Myopathie alcoolique	I60.8	Autres hémorragies sous-arachnoïdiennes
G72.2	Myopathie due à d'autres agents toxiques	I60.9	Hémorragie sous-arachnoïdienne, sans précision
G72.3	Paralysies périodiques	I61.0	Hémorragie intracérébrale hémisphérique, sous-corticale
G72.4	Myopathie inflammatoire, non classée ailleurs	I61.1	Hémorragie intracérébrale hémisphérique, corticale
G72.80	Myopathie de réanimation	I61.2	Hémorragie intracérébrale hémisphérique, non précisée
G72.88	Autres myopathies précisées	I61.3	Hémorragie intracérébrale du tronc cérébral
G72.9	Myopathie, sans précision	I61.4	Hémorragie intracérébrale cérébelleuse
G80.0	Paralysie cérébrale spastique quadriplégique	I61.5	Hémorragie intracérébrale intraventriculaire
G80.1	Paralysie cérébrale spastique diploplégique	I61.6	Hémorragie intracérébrale, localisations multiples
G80.2	Infirmité motrice cérébrale, forme spastique hémiploplégique	I61.8	Autres hémorragies intracérébrales
G80.3	Paralysie cérébrale dyskinétique	I61.9	Hémorragie intracérébrale, sans précision
G80.4	Paralysie cérébrale ataxique	I62.00	Hémorragie sous-durale (aiguë) (non traumatique): Aiguë
G80.8	Autres infirmités motrices cérébrales	I62.01	Hémorragie sous-durale (aiguë) (non traumatique): Subaiguë
G80.9	Paralysie cérébrale, sans précision	I62.02	Hémorragie sous-durale (aiguë) (non traumatique): Chronique
G81.0	Hémiparésie ou hémiploplégie flasque	I62.09	Hémorragie sous-durale (aiguë) (non traumatique): Non précisée
G81.1	Hémiparésie ou hémiploplégie spastique	I62.1	Hémorragie extradurale non traumatique
G81.9	Hémiparésie ou hémiploplégie, sans précision	I62.9	Hémorragie intracrânienne (non traumatique), sans précision
G83.0	Diparésie et diploplégie des membres supérieurs	I63.0	Infarctus cérébral dû à une thrombose des artères précérébrales
G83.1	Monoploplégie d'un membre inférieur	I63.1	Infarctus cérébral dû à une embolie des artères précérébrales
G83.2	Monoparésie et monoploplégie d'un membre supérieur	I63.2	Infarctus cérébral dû à une occlusion ou sténose des artères précérébrales, de mécanisme non précisé
G83.3	Monoparésie et monoploplégie, sans précision	I63.3	Infarctus cérébral dû à une thrombose des artères cérébrales
G83.40	Syndrome de la queue de cheval complet	I63.4	Infarctus cérébral dû à une embolie des artères cérébrales
G83.41	Syndrome de la queue de cheval incomplet	I63.5	Infarctus cérébral dû à une occlusion ou sténose des artères cérébrales, de mécanisme non précisé
G83.49	Syndrome de la queue de cheval, non précisé	I63.6	Infarctus cérébral dû à une thrombose veineuse cérébrale, non pyogène
G83.5	Locked-in syndrome [syndrome de déafférentation motrice]	I63.8	Autres infarctus cérébraux
G83.8	Autres syndromes paralytiques précisés	I63.9	Infarctus cérébral, sans précision
G83.9	Syndrome paralytique, sans précision	I64	Accident vasculaire cérébral, non précisé comme étant hémorragique ou par infarctus
G90.08	Autre neuropathie autonome périphérique idiopathique	I65.0	Occlusion et sténose de l'artère vertébrale
G90.09	Neuropathie autonome périphérique idiopathique, non précisée	I65.1	Occlusion et sténose de l'artère basilaire
G90.1	Dysautonomie familiale [Riley-Day]	I65.2	Occlusion et sténose de l'artère carotide
G90.2	Syndrome de Claude Bernard-Horner	I65.3	Occlusion et sténose des artères précérébrales, multiples et bilatérales
G90.40	Dysrétflexie autonome manifestée par des crises hypertoniques	I65.8	Occlusion et sténose d'une autre artère précérébrale
G90.41	Dysrétflexie autonome manifestée par des crises de transpiration	I65.9	Occlusion et sténose d'une artère précérébrale, sans précision
G90.48	Autres dysrétflexies autonomes	I66.0	Occlusion et sténose de l'artère cérébrale moyenne
G90.49	Dysrétflexie autonome, non précisée	I66.1	Occlusion et sténose de l'artère cérébrale antérieure
G90.8	Autres affections du système nerveux autonome	I66.2	Occlusion et sténose de l'artère cérébrale postérieure
G90.9	Affection du système nerveux autonome, sans précision	I66.3	Occlusion et sténose des artères cérébelleuses
G92	Encéphalopathie toxique		
G93.0	Kystes cérébraux		
G93.1	Lésion cérébrale anoxique, non classée ailleurs		
G93.2	Hypertension intracrânienne bénigne [hypertension intracrânienne idiopathique]		
G93.4	Encéphalopathie, sans précision		
G93.5	Compression du cerveau		
G93.6	Œdème cérébral		
G93.80	Syndrome apallique		
G93.88	Autres affections cérébrales précisées		

I66.4	Occlusion et sténose des artères cérébrales, multiples et bilatérales	P91.80	Syndrome d'enfermement et syndrome apallique chez le nouveau-né
I66.8	Occlusion et sténose d'une autre artère cérébrale	P91.88	Autres troubles cérébraux non précisés chez le nouveau-né
I66.9	Occlusion et sténose d'une artère cérébrale, sans précision	P91.9	Affection cérébrale du nouveau-né, sans précision
I67.10	Anévrisme cérébral (acquis)	P94.0	Myasthénie transitoire néonatale
I67.11	Fistule artérioveineuse cérébrale (acquise)	Q00.0	Anencéphalie
I67.2	Athérosclérose cérébrale	Q00.1	Cranio-rachischisis
I67.5	Maladie de Moyamoya	Q00.2	Iniencéphalie
I67.6	Thrombose non pyogène du système veineux intracrânien	Q01.0	Encéphalocèle frontale
I67.7	Artérite cérébrale, non classée ailleurs	Q01.1	Encéphalocèle naso-frontale
I67.80	Vasospasme au cours d'hémorragie sous-arachnoïdienne	Q01.2	Encéphalocèle occipitale
I67.88	Autres maladies cérébrovasculaires précisées	Q01.8	Encéphalocèle d'autres localisations
I67.9	Maladie cérébrovasculaire, sans précision	Q01.9	Encéphalocèle, sans précision
M21.33	Poignet ou pied tombant (acquis): Avant-bras cubitus articulation du poignet	Q02	Microcéphalie
M21.50	Main et pied bot(e) ou en griffe acquis(e): Sièges multiples	Q03.0	Malformations de l'aqueduc de Sylvius
M21.54	Main et pied bot(e) ou en griffe acquis(e): Main carpe	Q03.1	Atrésie des fentes de Luschka et du foramen de Magendie
M53.0	Syndrome cervico-céphalique	Q03.8	Autres hydrocéphalies congénitales
M53.1	Syndrome cervico-brachial	Q03.9	Hydrocéphalie congénitale, sans précision
M54.10	Radiculopathie: Localisations multiples de la colonne vertébrale	Q04.0	Malformations congénitales du corps calleux
M54.11	Radiculopathie: Région occipito-atloïdo-axoïdienne	Q04.1	Arhinencéphalie
M54.12	Radiculopathie: Région cervicale	Q04.2	Holoprosencéphalie
M54.13	Radiculopathie: Région cervico-dorsale	Q04.3	Autres anomalies localisées du développement de l'encéphale
M54.19	Radiculopathie: Localisation non précisée	Q04.4	Dysplasie du septum et des voies optiques
M79.20	Néuralgie et névrite, sans précision: Sièges multiples	Q04.5	Mégalencéphalie
M79.21	Néuralgie et névrite, sans précision: Région scapulaire	Q04.6	Kystes cérébraux congénitaux
M79.22	Néuralgie et névrite, sans précision: Bras humérus articulation du coude	Q04.8	Autres malformations congénitales précisées de l'encéphale
M79.23	Néuralgie et névrite, sans précision: Avant-bras cubitus articulation du poignet	Q04.9	Malformation congénitale de l'encéphale, sans précision
M79.24	Néuralgie et névrite, sans précision: Main carpe	Q05.0	Spina bifida cervical, avec hydrocéphalie
M79.25	Néuralgie et névrite, sans précision: Région pelvienne	Q05.1	Spina bifida thoracique, avec hydrocéphalie
M79.26	Néuralgie et névrite, sans précision: Jambe	Q05.2	Spina bifida lombaire, avec hydrocéphalie
M79.27	Néuralgie et névrite, sans précision: Cheville et métatarse	Q05.3	Spina bifida sacré, avec hydrocéphalie
M79.28	Néuralgie et névrite, sans précision: Autres	Q05.4	Spina bifida, avec hydrocéphalie, sans précision
M79.29	Néuralgie et névrite, sans précision: Localisations non précisées	Q05.5	Spina bifida cervical, sans hydrocéphalie
M89.00	Algoneurodystrophie: Sièges multiples	Q05.6	Spina bifida thoracique, sans hydrocéphalie
M89.01	Algoneurodystrophie: Région scapulaire	Q05.7	Spina bifida lombaire, sans hydrocéphalie
M89.02	Algoneurodystrophie: Bras humérus articulation du coude	Q05.8	Spina bifida sacré, sans hydrocéphalie
M89.03	Algoneurodystrophie: Avant-bras cubitus articulation du poignet	Q05.9	Spina bifida, sans précision
M89.04	Algoneurodystrophie: Main carpe	Q06.0	Amyélie
M89.05	Algoneurodystrophie: Région pelvienne	Q06.1	Hypoplasie et dysplasie de la moelle épinière
M89.06	Algoneurodystrophie: Jambe	Q06.2	Diastématomyélie
M89.07	Algoneurodystrophie: Cheville et métatarse	Q06.3	Autres malformations congénitales de la queue de cheval
M89.08	Algoneurodystrophie: Autres	Q06.4	Hydromyélie
M89.09	Algoneurodystrophie: Localisations non précisées	Q06.8	Autres malformations congénitales précisées de la moelle épinière
P11.3	Lésion du nerf facial due à un traumatisme obstétrical [nerf crânien VII]	Q06.9	Malformation congénitale de la moelle épinière, sans précision
P11.4	Lésion des autres nerfs crâniens due à un traumatisme obstétrical	Q07.0	Syndrome d'Arnold-Chiari
P14.0	Paralysie de Duchenne-Erb due à un traumatisme obstétrical	Q07.8	Autres malformations congénitales précisées du système nerveux
P14.1	Paralysie de Dejerine-Klumpke due à un traumatisme obstétrical	Q07.9	Malformation congénitale du système nerveux, sans précision
P14.2	Paralysie du nerf phrénique due à un traumatisme obstétrical	Q28.00	Anévrisme artérioveineux congénital des vaisseaux précérébraux
P14.3	Autres lésions du plexus brachial dues à un traumatisme obstétrical	Q28.01	Fistule artérioveineuse congénitale des vaisseaux précérébraux
P14.8	Lésions d'autres parties du système nerveux périphérique dues à un traumatisme obstétrical	Q28.08	Autres malformations artérioveineuses congénitales des vaisseaux précérébraux
P14.9	Lésion du système nerveux périphérique due à un traumatisme obstétrical, sans précision	Q28.09	Malformation artérioveineuse congénitale des vaisseaux précérébraux, non précisée
P21.0	Asphyxie obstétricale grave	Q28.10	Anévrisme congénital des vaisseaux précérébraux
P21.1	Asphyxie obstétricale légère ou modérée	Q28.11	Fistule congénitale des vaisseaux précérébraux
P21.9	Asphyxie obstétricale, sans précision	Q28.18	Autres malformations congénitales des vaisseaux précérébraux
P90	Convulsions du nouveau-né	Q28.19	Malformation congénitale des vaisseaux précérébraux, non précisée
P91.0	Ischémie cérébrale néonatale	Q28.20	Anévrisme artérioveineux congénital des vaisseaux cérébraux
P91.1	Kystes périventriculaires acquis du nouveau-né	Q28.21	Fistule artérioveineuse congénitale des vaisseaux cérébraux
P91.2	Leucomalacie cérébrale néonatale	Q28.28	Autres malformations artérioveineuses congénitales des vaisseaux cérébraux
P91.3	Irritabilité cérébrale du nouveau-né	Q28.29	Malformation artérioveineuse congénitale des vaisseaux cérébraux, non précisée
P91.4	Baisse de l'activité cérébrale du nouveau-né	Q28.30	Anévrisme congénital des vaisseaux cérébraux
P91.5	Coma du nouveau-né	Q28.31	Fistule congénitale des vaisseaux cérébraux
P91.6	Encéphalopathie anoxo-ischémique [hypoxique ischémique] du nouveau-né	Q28.38	Autres malformations congénitales des vaisseaux cérébraux

Q28.39	Malformation congénitale des vaisseaux cérébraux, non précisée	Q85.1	Sclérose tubéreuse
Q76.0	Spina bifida occulta		

procédure B06-2

01.24.00↔	Autre craniotomie, SAP	77.25.00↔	Ostéotomie cunéiforme, fémur, SAP
01.24.10↔	Autre craniotomie avec décompression	77.25.10↔	Ostéotomie cunéiforme, col fémoral
01.24.11↔	Autre craniotomie pour évacuation d'hématome épidural	77.25.20↔	Ostéotomie cunéiforme d'autre partie du fémur
01.24.12↔	Autre craniotomie pour évacuation d'empyème épidural	77.25.99↔	Ostéotomie cunéiforme, fémur, autre
01.24.13↔	Autre craniotomie, insertion de matériel alloplastique ou de réservoir médicamenteux dans les os crâniens ou l'espace épidural	77.27.00↔	Ostéotomie cunéiforme, tibia et péroné, SAP
01.24.14↔	Autre craniotomie, ablation de matériel alloplastique ou de réservoir médicamenteux des os crâniens ou de l'espace épidural	77.27.10↔	Ostéotomie cunéiforme, tibia
01.24.15↔	Autre craniotomie, extraction de corps étranger des os crâniens ou de l'espace épidural	77.27.20↔	Ostéotomie cunéiforme, péroné
01.24.16↔	Autre craniotomie pour autre drainage de liquide épidural ou pour d'autres raisons	77.27.99↔	Ostéotomie cunéiforme, tibia et péroné, autre
01.24.20↔	Craniotomie, abord par la calotte crânienne, SAP	77.29.00↔	Autre ostéotomie cunéiforme, autre site spécifié, sauf os de la face, SAP
01.24.21↔	Trépanation de la calotte crânienne comme voie d'abord	77.29.10↔	Ostéotomie cunéiforme, phalanges de la main
01.24.22↔	Craniotomie stéréotaxique, abord par la calotte crânienne	77.29.20↔	Ostéotomie cunéiforme, vertèbre
01.24.29↔	Craniotomie, abord par la calotte crânienne, autre	77.29.40↔	Ostéotomie cunéiforme, phalanges du pied
01.24.30↔	Abord de la base du crâne, SAP	77.29.99↔	Autre ostéotomie cunéiforme, autre site spécifié, sauf os de la face, autre
01.24.31↔	Abord de la base du crâne, voie transorale	77.30↔	Autre section osseuse, site non spécifié
01.24.32↔	Abord de la base du crâne, voie transorale, avec division du voile du palais	77.35.00↔	Autre section osseuse, fémur, SAP
01.24.33↔	Abord de la base du crâne, voie transorale, avec division du voile du palais ainsi que du palais osseux	77.35.10↔	Ostéotomie de rotation du col fémoral
01.24.34↔	Abord de la base du crâne, voie transsphénoïdale	77.35.11↔	Corticotomie et transport de segment du col fémoral
01.24.35↔	Abord de la base du crâne, voie transtethmoïdale	77.35.12↔	Ostéotomie complexe (pluridimensionnelle) du col fémoral (avec correction axiale)
01.24.36↔	Abord de la base du crâne, voie transmastoiïdienne	77.35.19↔	Autre section osseuse du col fémoral
01.24.37↔	Abord de la base du crâne, voie translabyrinthique	77.35.20↔	Ostéotomie de rotation d'autre partie du fémur
01.24.38↔	Abord de la base du crâne, voie transpyramidale	77.35.21↔	Corticotomie et transport de segment d'autre partie du fémur
01.24.39↔	Abord de la base du crâne, autre	77.35.22↔	Ostéotomie complexe (pluridimensionnelle) d'autre partie du fémur (avec correction axiale)
01.24.3a↔	Abord de la base du crâne, voie transcondyloïde	77.35.23↔	Autre section osseuse d'autre segment du fémur
01.24.3b↔	Abord de la base du crâne, voie transorbitaire	77.35.99↔	Autre section osseuse, fémur, autre
01.24.3c↔	Abord de la base du crâne, avec ostéotomie type Le Fort I	77.37.00↔	Autre section osseuse, tibia et péroné, SAP
01.24.3d↔	Abord de la base du crâne, voie transnasale-transcribriforme	77.37.10↔	Ostéotomie de rotation du tibia
01.24.3e↔	Abord de la base du crâne, voie transnasale-transclivale	77.37.12↔	Corticotomie et transport de segment tibial
01.24.3f↔	Abord de la base du crâne, voie transorale-transclivale	77.37.13↔	Ostéotomie complexe (pluridimensionnelle) du tibia (avec correction axiale)
01.24.3g↔	Abord de la base du crâne, voie transnasale-transptérygoïdienne	77.37.14↔	Ostéotomie valgissante ou varisante du tibia
01.24.99↔	Autre craniotomie, autre	77.37.19↔	Autre section osseuse du tibia
01.25.00↔	Autre craniectomie, SAP	77.37.20↔	Ostéotomie de rotation du péroné
01.25.10↔	Autre craniectomie avec décompression	77.37.21↔	Corticotomie et transport de segment du péroné
01.25.11↔	Autre craniectomie pour évacuation d'hématome épidural	77.37.22↔	Ostéotomie complexe (pluridimensionnelle) du péroné (avec correction axiale)
01.25.12↔	Autre craniectomie pour évacuation d'empyème épidural	77.37.29↔	Autre section osseuse du péroné
01.25.13↔	Autre craniectomie, extraction de corps étranger des os crâniens ou de l'espace épidural	77.37.99↔	Autre section osseuse, tibia et péroné, autre
01.25.14↔	Autre craniectomie, insertion de matériel alloplastique ou de réservoir médicamenteux dans les os crâniens ou l'espace épidural	77.39.00↔	Autre section osseuse, autre site spécifié, sauf os de la face, SAP
01.25.19↔	Autre craniectomie pour drainage de liquide épidural ou pour d'autres raisons	77.39.10↔	Ostéotomie de rotation de phalanges de la main
01.25.20↔	Autre craniectomie, retranscraniectomie avec mise en place de drain	77.39.19↔	Autre section osseuse de phalanges de la main
01.25.21↔	Autre craniotomie, retranscraniectomie pour ablation de matériel alloplastique ou de réservoir médicamenteux des os crâniens ou de l'espace épidural	77.39.40↔	Ostéotomie correctrice de phalanges du pied
01.25.99↔	Autre craniectomie, autre	77.39.49↔	Autre section osseuse phalanges du pied
77.16.00↔	Autre incision osseuse sans section, rotule, SAP	77.86↔	Autre ostectomie partielle, rotule
77.16.10↔	Autre incision osseuse sans section, rotule, exploration et forage de l'os	78.05.10↔	Grefte osseuse, fémur, fragment à pédicule vascularisé avec anastomoses microvasculaires
77.16.11↔	Autre incision osseuse sans section, rotule, extraction de corps étranger	78.05.11↔	Grefte osseuse, fémur, fragment à pédicule vascularisé sans anastomoses microvasculaires
77.16.12↔	Autre incision osseuse sans section, rotule, insertion et enlèvement de réservoir médicamenteux	78.05.12↔	Grefte osseuse, fémur, allogène
77.16.13↔	Autre incision osseuse sans section, rotule, drainage	78.05.13↔	Grefte d'os et de cartilage, fémur
77.16.99↔	Autre incision osseuse sans section, rotule, autre	78.15.10↔	Réduction ouverte de fracture du col fémoral et du fémur proximal, stabilisée par fixateur externe
77.20↔	Ostéotomie cunéiforme, site non spécifié	78.15.40↔	Réduction fermée d'autre fracture du fémur, stabilisée par fixateur externe
		78.15.99↔	Application de fixateur externe, fémur (inclus réduction de fracture), autre
		78.20↔	Raccourcissement d'os, site non spécifié
		78.25.00↔	Raccourcissement d'os, fémur, SAP
		78.25.10↔	Épiphyso-dèse temporaire, col fémoral
		78.25.11↔	Épiphyso-dèse permanente, col fémoral
		78.25.12↔	Épiphyso-lyse thérapeutique, col fémoral

78.25.19↔	Autre raccourcissement d'os, col fémoral	78.69.18↔	Ablation de matériel implanté dans les phalanges de la main: autre matériel d'ostéosynthèse
78.25.20↔	Épiphysiodèse temporaire d'autres parties du fémur	78.69.21↔	Ablation de matériel implanté dans les os du bassin: fil, vis, cerclage-haubanage, fixateur externe, fixateur circulaire, agrafes (de Blount)
78.25.21↔	Épiphysiodèse permanente d'autres parties du fémur	78.69.22↔	Ablation de matériel implanté dans les os du bassin: plaque (à stabilité angulaire)
78.25.22↔	Épiphysiolysse thérapeutique d'autres parties du fémur	78.69.25↔	Ablation de matériel implanté dans l'os, autre site spécifié, sauf os de la face; enlèvement d'implant de remplacement (partiel) osseux, os du bassin
78.25.99↔	Raccourcissement d'os, fémur, autre	78.69.28↔	Ablation de matériel implanté dans les os du bassin: autre matériel d'ostéosynthèse
78.30↔	Allongement d'os, site non spécifié	78.69.31↔	Ablation de matériel implanté dans l'astragale et le calcanéum: fil (intramédullaire), vis, cerclage-haubanage, plaque (à stabilité angulaire), fixateur externe, fixateur circulaire, agrafes (de Blount)
78.35.00↔	Allongement d'os, fémur, SAP	78.69.38↔	Ablation de matériel implanté dans l'astragale et le calcanéum: autre matériel d'ostéosynthèse
78.35.10↔	Allongement d'os, col fémoral	78.69.41↔	Ablation de matériel implanté dans les phalanges du pied: fil (intramédullaire), vis, cerclage-haubanage, plaque (à stabilité angulaire), fixateur externe, agrafes (de Blount)
78.35.19↔	Allongement d'os, autres parties du fémur	78.69.45↔	Ablation de matériel implanté dans l'os, autre site spécifié, sauf os de la face; enlèvement d'implant de remplacement (partiel) osseux, phalanges du pied
78.35.99↔	Allongement d'os, fémur, autre	78.69.48↔	Ablation de matériel implanté dans les phalanges du pied: autre matériel d'ostéosynthèse
78.39.10↔	Allongement d'os, phalanges de la main	78.69.51↔	Ablation de matériel implanté dans autre os spécifié: fil, cerclage-haubanage, agrafes de Blount
78.39.20↔	Allongement d'os, bassin	78.69.52↔	Ablation de matériel implanté dans autre os spécifié: vis, plaque (à stabilité angulaire), vis de compression dynamique, fil intramédullaire, clou médullaire, clou médullaire avec composante articulaire, clou de verrouillage, vis de transfixation, fixateur externe
78.39.30↔	Allongement d'os de phalanges du pied	78.69.53↔	Ablation de matériel implanté dans autre os spécifié: plaque angulaire/condylienne
78.39.99↔	Allongement d'os, autre site spécifié, autre	78.69.55↔	Ablation de matériel implanté dans l'os, autre site spécifié, sauf os de la face; enlèvement d'implant de remplacement (partiel) osseux, autre os spécifié
78.40↔	Autres réparations ou opérations plastiques osseuses, site non spécifié	78.69.58↔	Ablation de matériel implanté dans autre os spécifié: autre matériel d'ostéosynthèse
78.45↔	Autres réparations ou opérations plastiques osseuses, fémur	78.69.61↔	Ablation de matériel d'ostéosynthèse au niveau de la colonne vertébrale
78.60.05↔	Ablation de matériel implanté dans l'os, site non spécifié, enlèvement d'implant de remplacement (partiel) osseux	78.69.65↔	Ablation de matériel implanté dans l'os, autre site spécifié, sauf os de la face; enlèvement d'implant de remplacement (partiel) osseux, colonne vertébrale
78.60.08↔	Enlèvement de système interne d'allongement ou de transport de l'os (motorisé / non-motorisé), tout site	78.69.71↔	Ablation arthroscopique de matériel d'ostéosynthèse
78.62.01↔	Ablation de matériel implanté dans l'humérus: fil (intramédullaire), vis, cerclage-haubanage, plaque (à stabilité angulaire), plaque angulaire/condylienne, clou médullaire, clou de verrouillage, vis de transfixation, fixateur externe, agrafes (de Blount)	79.15.00↔	Réduction fermée de fracture du fémur, avec fixation interne, SAP
78.62.02↔	Ablation de matériel implanté dans humérus: vis de compression dynamique, clou médullaire avec composante articulaire	79.15.10↔	Réduction fermée de fracture du fémur distal, avec fixation interne
78.62.05↔	Ablation de matériel implanté dans l'os, humérus; enlèvement d'implant de remplacement (partiel) osseux, humérus	79.15.20↔	Réduction fermée d'autre fracture du fémur, avec fixation interne
78.62.08↔	Ablation de matériel implanté dans humérus: autre matériel d'ostéosynthèse	79.15.99↔	Réduction fermée de fracture du fémur, avec fixation interne, autre
78.63.01↔	Ablation de matériel implanté dans le radius et le cubitus: fil (intramédullaire), vis, cerclage-haubanage, plaque (à stabilité angulaire), plaque angulaire/condylienne, clou médullaire, clou de verrouillage, vis de transfixation, fixateur externe, fixateur circulaire, agrafes (de Blount)	79.35.00↔	Réduction ouverte de fracture du fémur, avec fixation interne, SAP
78.63.05↔	Ablation de matériel implanté dans l'os, radius et cubitus; enlèvement d'implant de remplacement (partiel) osseux, radius et cubitus	79.35.10↔	Réduction ouverte de fracture de la tête fémorale, avec fixation interne
78.63.08↔	Ablation de matériel implanté dans le radius et cubitus (proximal / diaphysaire / distal): autre matériel d'ostéosynthèse	79.35.11↔	Réduction ouverte de fracture du col fémoral et de du fémur proximal, avec fixation interne
78.64.01↔	Ablation de matériel implanté dans l'os, os du carpe et du métacarpe: fil (intramédullaire), vis, cerclage-haubanage, plaque (à stabilité angulaire), fixateur externe, fixateur circulaire, agrafes (de Blount)	79.35.12↔	Réduction ouverte de fracture diaphysaire du fémur, avec fixation interne
78.64.05↔	Ablation de matériel implanté dans l'os, os du carpe et du métacarpe; enlèvement d'implant de remplacement (partiel) osseux, os du carpe et du métacarpe	79.35.13↔	Réduction ouverte de fracture du fémur distal, avec fixation interne
78.64.08↔	Ablation de matériel implanté dans l'os, os du carpe et du métacarpe: autre matériel d'ostéosynthèse	79.35.99↔	Réduction ouverte de fracture du fémur avec fixation interne, autre
78.65.01↔	Ablation de matériel implanté dans le fémur: fil, fil intramédullaire, vis, cerclage-haubanage, plaque (à stabilité angulaire), plaque angulaire/condylienne, vis de compression dynamique, clou médullaire, fixateur externe, agrafes (de Blount)	79.39.00↔	Réduction ouverte de fracture osseuse, autre site spécifié, avec fixation interne, SAP
78.65.02↔	Ablation de matériel implanté dans le fémur (col / proximal / distal, sauf diaphyse): clou médullaire avec composante articulaire, clou de verrouillage, vis de transfixation	79.39.20↔	Réduction ouverte de fracture de l'acétabulum, avec fixation interne
78.65.03↔	Ablation de matériel implanté dans le fémur (diaphyse): clou médullaire avec composante articulaire	79.39.99↔	Réduction ouverte de fracture osseuse, autre site spécifié, avec fixation interne, autre
78.65.04↔	Ablation de matériel implanté dans le fémur (proximal / diaphyse / distal, sauf col): fixateur circulaire	79.80↔	Réduction ouverte de luxation, site non spécifié
78.65.05↔	Ablation de matériel implanté dans l'os, fémur; enlèvement d'implant de remplacement (partiel) osseux, fémur	79.89.00↔	Réduction ouverte de luxation, autre site spécifié, SAP
78.65.08↔	Ablation de matériel implanté dans le fémur, autre matériel d'ostéosynthèse		
78.69.11↔	Ablation de matériel implanté dans les phalanges de la main: fil (intramédullaire), vis, cerclage-haubanage, plaque (à stabilité angulaire), fixateur externe, agrafes (de Blount)		
78.69.15↔	Ablation de matériel implanté dans l'os, autre site spécifié, sauf os de la face; enlèvement d'implant de remplacement (partiel) osseux, phalanges de la main		

79.89.99↔	Réduction ouverte de luxation, autre site spécifié, autre	81.40.30↔	Arthroplastie de l'articulation coxo-fémorale avec ostéotomie pelvienne, autre ostéotomie
79.95↔	Opération de lésion osseuse traumatique, SAP, fémur	81.40.31↔	Arthroplastie de l'articulation coxo-fémorale avec ostéotomie pelvienne, triple ostéotomie
80.05.00↔	Enlèvement d'endoprothèse de hanche, SAP	81.40.32↔	Plastie du toit du cotyle de la hanche
80.05.15↔	Enlèvement d'endoprothèse totale de hanche	81.40.33↔	Opération de Girdlestone, résection primaire, hanche
80.05.16↔	Enlèvement d'endoprothèse totale de hanche, prothèse spéciale	81.40.99↔	Reconstruction de la hanche, autre
80.05.17↔	Enlèvement de la tige ainsi que de la tête d'une endoprothèse de hanche	81.42↔	Correction de laxité du genou (Pentade du genou)
80.05.18↔	Enlèvement de la tige, de la tête ainsi que de l'insert d'une endoprothèse de hanche	81.43↔	Réparation de la triade malheureuse du genou
80.05.1a↔	Enlèvement de l'insert d'une endoprothèse de hanche	81.44.10↔	Stabilisation de la rotule, incision du rétinacle latéral
80.05.1b↔	Enlèvement de la tête d'une endoprothèse de hanche	81.44.11↔	Stabilisation de la rotule, section de l'aileron rotulien externe et ligamentoplastie
80.05.1c↔	Enlèvement de la tête ainsi que de l'insert acétabulaire d'une endoprothèse de hanche	81.44.12↔	Stabilisation de la rotule, transfert de l'insertion d'un tendon rotulien
80.05.1d↔	Enlèvement de la tête, de l'insert ainsi que de l'acétabulum d'une endoprothèse de hanche	81.44.13↔	Stabilisation de la rotule, transfert de l'insertion d'un tendon rotulien avec implantation d'un greffon osseux
80.05.1e↔	Enlèvement de l'insert ainsi que de l'acétabulum d'une endoprothèse de hanche	81.44.14↔	Stabilisation de la rotule par plastie du MPFL (Medial Patello-Femoral Ligament)
80.05.1f↔	Enlèvement de la cage antiprotrusion ainsi que de l'acétabulum d'une endoprothèse de hanche	81.44.99↔	Stabilisation de la rotule, autre
80.05.1g↔	Enlèvement de la cage antiprotrusion, de l'acétabulum, ainsi que de la tête d'une endoprothèse de hanche	81.46↔	Autre réparation de ligament collatéral
80.05.99↔	Enlèvement d'endoprothèse de hanche, autre	81.47.10↔	Refixation d'un fragment ostéochondral, genou
80.46.00↔	Section de capsule articulaire, de ligament ou de cartilage, genou, SAP	81.47.11↔	Refixation d'un fragment ostéochondral sous arthroscopie, genou
80.46.10↔	Section de capsule articulaire, de ligament ou de cartilage, articulation du genou	81.47.14↔	Refixation chirurgicale ouverte du ménisque, genou
80.46.20↔	Section de capsule articulaire, de ligament ou de cartilage, articulation tibio-péronière supérieure	81.47.15↔	Refixation arthroscopique du ménisque, genou
80.46.99↔	Section de capsule articulaire, de ligament ou de cartilage, genou, autre	81.47.16↔	Grefe de ménisque, genou
80.6x.00↔	Ménisectomie du genou, SAP	81.47.17↔	Grefe de cartilage et implantation de tissu cultivé in vitro, genou, chirurgie ouverte
80.6x.10↔	Ménisectomie du genou, sous arthroscopie, partielle	81.47.18↔	Grefe de cartilage et implantation de tissu cultivé in vitro, sous arthroscopie, genou
80.6x.11↔	Ménisectomie du genou, sous arthroscopie, totale	81.47.19↔	Refixation osseuse chirurgicale ouverte de ligament croisé, genou
80.6x.20↔	Ménisectomie du genou, chirurgicale ouverte, partielle	81.47.20↔	Refixation osseuse arthroscopique de ligament croisé, genou
80.6x.21↔	Ménisectomie du genou, chirurgicale ouverte, totale	81.47.23↔	Incision de l'os sous-chondral, genou, chirurgie ouverte
80.6x.99↔	Ménisectomie du genou, autre	81.47.24↔	Incision de l'os sous-chondral sous arthroscopie, genou
81.11↔	Arthrodèse de la cheville	81.47.25↔	Incision de l'os sous-chondral avec insertion d'implant acellulaire sous arthroscopie, genou
81.12.00↔	Arthrodèse triple, SAP	81.47.26↔	Implantation dans le genou d'un substitut de cartilage métallique spécifiquement adapté au patient
81.12.10↔	Arthrodèse talo-crurale [tibio-astragaliennne/tibio-tarsienne] et sous-talaire [sous-astragaliennne]	81.47.27↔	Arthroplastie de résection du genou
81.12.11↔	Arthrodèse astragalo-calcanéo-cuboïdo-naviculaire [triple arthrodèse des articulations talo-crurale et sous-talaire et de l'articulation médio-tarsienne (a. de Chopart)]	81.47.28↔	Incision chirurgicale ouverte de l'os sous-chondral avec insertion d'implant acellulaire, genou
81.12.12↔	Arthrodèse sous-talaire, deux articulations du tarse	81.47.2a↔	Implantation dans le genou d'un substitut de cartilage métallique non spécifiquement adapté au patient
81.12.13↔	Arthrodèse sous-talaire, trois articulations du tarse	81.47.30↔	Autre refixation et suture de l'appareil capsulo-ligamentaire du genou
81.12.99↔	Arthrodèse triple, autre	81.47.31↔	Autre ligamentoplastie chirurgicale ouverte du genou
81.13↔	Arthrodèse sous-astragaliennne	81.47.40↔	Autre réparation du genou, de la rotule et de ses structures de maintien
81.14↔	Arthrodèse médio-tarsienne	81.47.50↔	Grefe de cartilage par transfert ostéo-articulaire (système OATS), plastie en mosaïque du genou, chirurgie ouverte
81.15↔	Arthrodèse tarso-métatarsienne	81.47.51↔	Grefe de cartilage par transfert ostéo-articulaire (système OATS), plastie en mosaïque du genou, sous arthroscopie
81.20↔	Arthrodèse d'articulation, SAP	81.47.60↔	Réparation de la trochlée fémorale avec arthrotomie et ostéotomie du fémur distal avec ou sans plastie sous-chondrale d'os spongieux
81.21↔	Arthrodèse de la hanche	81.47.90↔	Autre réparation arthroscopique du genou
81.22↔	Arthrodèse du genou	81.47.99↔	Autre réparation du genou, autre
81.24↔	Arthrodèse du coude	81.49.10↔	Refixation d'un fragment ostéochondral sous arthroscopie, articulation talo-crurale
81.26↔	Arthrodèse métacarpo-carpienne	81.49.11↔	Refixation chirurgicale ouverte d'un fragment ostéochondral, articulation talo-crurale
81.27↔	Arthrodèse métacarpo-phalangienne	81.49.12↔	Refixation d'un fragment ostéochondral sous arthroscopie, articulation sous-talaire
81.28↔	Arthrodèse interphalangienne	81.49.13↔	Refixation chirurgicale ouverte d'un fragment ostéochondral, articulation sous-talaire
81.29.00↔	Arthrodèse d'autres articulations spécifiées, SAP	81.49.18↔	Grefe de cartilage et implantation de tissu cultivé in vitro dans l'articulation talo-crurale, sous arthroscopie
81.40.00↔	Reconstruction de la hanche, SAP	81.49.19↔	Grefe de cartilage et implantation de tissu cultivé in vitro dans l'articulation talo-crurale, chirurgie ouverte
81.40.10↔	Refixation d'un fragment ostéochondral sous arthroscopie, hanche	81.49.20↔	Grefe de cartilage et implantation de tissu cultivé in vitro dans l'articulation sous-talaire, sous arthroscopie
81.40.11↔	Refixation chirurgicale ouverte d'un fragment ostéochondral, hanche		
81.40.14↔	Grefe de cartilage et implantation de tissu cultivé in vitro, sous arthroscopie, hanche		
81.40.15↔	Grefe de cartilage et implantation de tissu cultivé in vitro, chirurgie ouverte, hanche		
81.40.18↔	Incision de l'os sous-chondral sous arthroscopie, hanche		
81.40.19↔	Incision chirurgicale ouverte de l'os sous-chondral, hanche		
81.40.20↔	Incision de l'os sous-chondral avec insertion d'implant acellulaire sous arthroscopie, hanche		
81.40.21↔	Incision chirurgicale ouverte de l'os sous-chondral avec insertion d'implant acellulaire, hanche		

81.49.21↔	Greffe de cartilage et implantation de tissu cultivé in vitro dans l'articulation sous-talaire, chirurgie ouverte	81.85.10↔	Refixation d'un fragment ostéochondral sous arthroscopie, coude
81.49.26↔	Incision de l'os sous-chondral sous arthroscopie, articulation talo-crurale	81.85.11↔	Refixation chirurgicale ouverte d'un fragment ostéochondral, coude
81.49.27↔	Incision chirurgicale ouverte de l'os sous-chondral, articulation talo-crurale	81.85.14↔	Greffe de cartilage et implantation de tissu cultivé in vitro, sous arthroscopie, coude
81.49.28↔	Incision de l'os sous-chondral de l'articulation sous-talaire sous arthroscopie, articulation sous-talaire	81.85.15↔	Greffe de cartilage et implantation de tissu cultivé in vitro, chirurgie ouverte, coude
81.49.29↔	Incision chirurgicale ouverte de l'os sous-chondral, articulation sous-talaire	81.85.18↔	Incision de l'os sous-chondral sous arthroscopie, coude
81.49.30↔	Incision de l'os sous-chondral avec insertion d'implant acellulaire sous arthroscopie, articulation talo-crurale	81.85.19↔	Incision chirurgicale ouverte de l'os sous-chondral, coude
81.49.31↔	Incision de l'os sous-chondral avec insertion d'implant acellulaire sous arthroscopie, articulation sous-talaire	81.85.20↔	Incision de l'os sous-chondral avec insertion d'implant acellulaire sous arthroscopie, coude
81.49.32↔	Arthroplastie de résection de la cheville	81.85.21↔	Arthroplastie de résection du coude
81.49.33↔	Refixation et plastie de l'appareil capsulo-ligamentaire, articulation talo-crurale	81.85.30↔	Remplacement prothétique de la surface articulaire de l'humérus distal
81.49.34↔	Incision chirurgicale ouverte de l'os sous-chondral avec insertion d'implant acellulaire, articulation talo-crurale	81.85.99↔	Autre réparation du coude, autre
81.49.35↔	Incision chirurgicale ouverte de l'os sous-chondral avec insertion d'implant acellulaire, articulation sous-talaire	81.94↔	Suture de capsule ou de ligament de cheville et de pied
81.49.99↔	Autre réparation de la cheville, autre	81.95.00↔	Suture de capsule ou de ligament d'autre articulation du membre inférieur, SAP
81.83.00↔	Autre réparation de l'épaule, SAP	81.95.10↔	Suture de capsule ou de ligament d'autre articulation du membre inférieur, suture arthroscopique du ligament croisé antérieur
81.83.10↔	Refixation d'un fragment ostéochondral sous arthroscopie, articulation glénohumérale	81.95.11↔	Suture de capsule ou de ligament d'autre articulation du membre inférieur, suture chirurgicale ouverte du ligament croisé antérieur
81.83.11↔	Refixation chirurgicale ouverte d'un fragment ostéochondral, articulation glénohumérale	81.95.12↔	Suture de capsule ou de ligament d'autre articulation du membre inférieur, suture arthroscopique du ligament croisé postérieur
81.83.12↔	Refixation d'un fragment ostéochondral sous arthroscopie, articulation acromio-claviculaire	81.95.13↔	Suture de capsule ou de ligament d'autre articulation du membre inférieur, suture chirurgicale ouverte du ligament croisé postérieur
81.83.13↔	Refixation chirurgicale ouverte d'un fragment ostéochondral, articulation acromio-claviculaire	81.95.14↔	Suture de capsule ou de ligament d'autre articulation du membre inférieur, suture arthroscopique de l'appareil capsulo-ligamentaire interne avec réparation méniscale
81.83.18↔	Greffe de cartilage et implantation de tissu cultivé in vitro dans l'articulation glénohumérale, sous arthroscopie	81.95.15↔	Suture de capsule ou de ligament d'autre articulation du membre inférieur, suture chirurgicale ouverte de l'appareil capsulo-ligamentaire interne avec réparation méniscale
81.83.19↔	Greffe de cartilage et implantation de tissu cultivé in vitro dans l'articulation glénohumérale, chirurgie ouverte	81.95.16↔	Suture de capsule ou de ligament d'autre articulation du membre inférieur, suture arthroscopique de l'appareil capsulo-ligamentaire externe
81.83.20↔	Greffe de cartilage et implantation de tissu cultivé in vitro dans l'articulation acromio-claviculaire, sous arthroscopie	81.95.17↔	Suture de capsule ou de ligament d'autre articulation du membre inférieur, suture chirurgicale ouverte de l'appareil capsulo-ligamentaire externe
81.83.21↔	Greffe de cartilage et implantation de tissu cultivé in vitro dans l'articulation acromio-claviculaire, chirurgie ouverte	81.95.18↔	Suture de capsule ou de ligament d'autre articulation du membre inférieur, suture chirurgicale ouverte de l'appareil capsulo-ligamentaire dorsal
81.83.26↔	Incision de l'os sous-chondral sous arthroscopie, articulation glénohumérale	81.95.99↔	Suture de capsule ou de ligament d'autre articulation de membre inférieur, autre
81.83.27↔	Incision chirurgicale ouverte de l'os sous-chondral, articulation glénohumérale	81.96.00↔	Autre réparation d'articulation, SAP
81.83.28↔	Incision de l'os sous-chondral sous arthroscopie, articulation acromio-claviculaire	81.96.20↔	Autre réparation d'articulation, poignet, SAP
81.83.29↔	Incision chirurgicale ouverte de l'os sous-chondral, articulation acromio-claviculaire	81.96.21↔	Autre réparation d'articulation, poignet, refixation d'un fragment ostéochondral sous arthroscopie
81.83.30↔	Incision de l'os sous-chondral avec insertion d'implant acellulaire sous arthroscopie, articulation glénohumérale	81.96.22↔	Autre réparation d'articulation, poignet, refixation chirurgicale ouverte d'un fragment ostéochondral
81.83.31↔	Incision de l'os sous-chondral avec insertion d'implant acellulaire sous arthroscopie, articulation acromio-claviculaire	81.96.25↔	Autre réparation d'articulation, poignet, greffe de cartilage et implantation de tissu cultivé in vitro, sous arthroscopie
81.83.32↔	Refixation arthroscopique du bourrelet glénoïdien	81.96.26↔	Autre réparation d'articulation, poignet, greffe de cartilage et implantation de tissu cultivé in vitro, chirurgie ouverte
81.83.33↔	Élargissement arthroscopique de l'espace sous-acromial	81.96.29↔	Autre réparation d'articulation, poignet, autre
81.83.34↔	Capsulorraphie avec fixation dans la cavité glénoïde sous arthroscopie	81.96.2a↔	Autre réparation d'articulation, poignet, incision de l'os sous-chondral sous arthroscopie
81.83.35↔	Incision chirurgicale ouverte de l'os sous-chondral avec insertion d'implant acellulaire, articulation glénohumérale	81.96.2b↔	Autre réparation d'articulation, poignet, incision chirurgicale ouverte de l'os sous-chondral
81.83.36↔	Incision chirurgicale ouverte de l'os sous-chondral avec insertion d'implant acellulaire, articulation acromio-claviculaire	81.96.2c↔	Autre réparation d'articulation, poignet, incision de l'os sous-chondral avec insertion d'implant acellulaire sous arthroscopie
81.83.39↔	Refixation et plastie de l'appareil capsulo-ligamentaire de l'épaule sous arthroscopie, autre	81.96.2d↔	Autre réparation d'articulation, poignet, prothèse de la tête cubitale
81.83.40↔	Arthroplastie de résection de l'épaule	81.96.40↔	Autre réparation d'articulation, articulation tibio-péronière supérieure, SAP
81.83.41↔	Refixation chirurgicale ouverte du bord inférieur du bourrelet glénoïdien (limbus)	81.96.41↔	Autre réparation d'articulation, articulation tibio-péronière supérieure, refixation d'un fragment ostéochondral sous arthroscopie
81.83.42↔	Plastie du bord antérieur et postérieur de la cavité glénoïde		
81.83.43↔	Plastie antérieure et postérieure de la capsule glénoïde		
81.83.44↔	Acromioplastie avec section du ligament coraco-acromial, chirurgie ouverte		
81.83.49↔	Refixation et plastie chirurgicale ouverte de l'appareil capsulo-ligamentaire de l'épaule, autre		
81.83.99↔	Autre réparation de l'épaule, autre		
81.85.00↔	Autre réparation du coude, SAP		

81.96.42↔	Autre réparation d'articulation, articulation tibio-péronière supérieure, refixation chirurgicale ouverte d'un fragment ostéochondral	81.96.72↔	Autre réparation d'articulation, autres articulations du pied, refixation chirurgicale ouverte d'un fragment ostéochondral
81.96.45↔	Autre réparation d'articulation, articulation tibio-péronière supérieure, greffe de cartilage et implantation de tissu cultivé in vitro, sous arthroscopie	81.96.75↔	Autre réparation d'articulation, autres articulations du pied, greffe de cartilage et implantation de tissu cultivé in vitro, sous arthroscopie
81.96.46↔	Autre réparation d'articulation, articulation tibio-péronière supérieure, greffe de cartilage et implantation de tissu cultivé in vitro, chirurgie ouverte	81.96.76↔	Autre réparation d'articulation, autres articulations du pied, greffe de cartilage et implantation de tissu cultivé in vitro, chirurgie ouverte
81.96.49↔	Autre réparation d'articulation, articulation tibio-péronière supérieure, autre	81.96.79↔	Autre réparation d'articulation, autres articulations du pied, autre
81.96.4a↔	Autre réparation d'articulation, articulation tibio-péronière supérieure, incision de l'os sous-chondral sous arthroscopie	81.96.7a↔	Autre réparation d'articulation, autres articulations du pied, incision de l'os sous-chondral sous arthroscopie
81.96.4b↔	Autre réparation d'articulation, articulation tibio-péronière supérieure, incision chirurgicale ouverte de l'os sous-chondral	81.96.7b↔	Autre réparation d'articulation, autres articulations du pied, incision chirurgicale ouverte de l'os sous-chondral
81.96.4c↔	Autre réparation d'articulation, articulation tibio-péronière supérieure, incision de l'os sous-chondral avec insertion d'implant acellulaire sous arthroscopie	81.96.7c↔	Autre réparation d'articulation, autres articulations du pied, incision de l'os sous-chondral avec insertion d'implant acellulaire sous arthroscopie
81.96.50↔	Autre réparation d'articulation, articulation métatarso-phalangienne, SAP	81.96.80↔	Autre réparation d'articulation, autre site spécifié, SAP
81.96.51↔	Autre réparation d'articulation, articulation métatarso-phalangienne, refixation d'un fragment ostéochondral sous arthroscopie	81.96.81↔	Autre réparation d'articulation, autre site spécifié, refixation d'un fragment ostéochondral sous arthroscopie
81.96.52↔	Autre réparation d'articulation, articulation métatarso-phalangienne, refixation chirurgicale ouverte d'un fragment ostéochondral	81.96.82↔	Autre réparation d'articulation, autre site spécifié, refixation chirurgicale ouverte d'un fragment ostéochondral
81.96.55↔	Autre réparation d'articulation, articulation sacro-iliaque, greffe de cartilage et implantation de tissu cultivé in vitro, sous arthroscopie	81.96.85↔	Autre réparation d'articulation, autre site spécifié, greffe de cartilage et implantation de tissu cultivé in vitro, sous arthroscopie
81.96.56↔	Autre réparation d'articulation, articulation métatarso-phalangienne, greffe de cartilage et implantation de tissu cultivé in vitro, chirurgie ouverte	81.96.86↔	Autre réparation d'articulation, autre site spécifié, greffe de cartilage et implantation de tissu cultivé in vitro, chirurgie ouverte
81.96.59↔	Autre réparation d'articulation, articulation métatarso-phalangienne, autre	81.96.89↔	Autre réparation d'articulation, autre site spécifié, autre
81.96.5a↔	Autre réparation d'articulation, articulation métatarso-phalangienne, incision de l'os sous-chondral sous arthroscopie	81.96.8a↔	Autre réparation d'articulation, autre site spécifié, incision de l'os sous-chondral sous arthroscopie
81.96.5b↔	Autre réparation d'articulation, articulation métatarso-phalangienne, incision chirurgicale ouverte de l'os sous-chondral	81.96.8b↔	Autre réparation d'articulation, autre site spécifié, incision chirurgicale ouverte de l'os sous-chondral
81.96.5c↔	Autre réparation d'articulation, articulation métatarso-phalangienne, incision de l'os sous-chondral avec insertion d'implant acellulaire sous arthroscopie	81.96.8c↔	Autre réparation d'articulation, autre site spécifié, incision de l'os sous-chondral avec insertion d'implant acellulaire sous arthroscopie
81.96.60↔	Autre réparation d'articulation, orteil, SAP	81.96.90↔	Autre intervention de réparation et de plastie articulaire, SAP
81.96.61↔	Autre réparation d'articulation, orteil, refixation d'un fragment ostéochondral sous arthroscopie	81.96.91↔	Autre intervention de réparation et de plastie articulaire, suture de ligament capsulaire ou collatéral
81.96.62↔	Autre réparation d'articulation, orteil, refixation chirurgicale ouverte d'un fragment ostéochondral	81.96.92↔	Autre intervention de réparation et de plastie articulaire, refixation dans l'appareil capsulo-ligamentaire d'autres articulations
81.96.65↔	Autre réparation d'articulation, orteil, greffe de cartilage et implantation de tissu cultivé in vitro, sous arthroscopie	81.96.95↔	Autre intervention de réparation et de plastie articulaire, implantation d'endoprothèse d'articulation de membre supérieur, autre
81.96.66↔	Autre réparation d'articulation, orteil, greffe de cartilage et implantation de tissu cultivé in vitro, chirurgie ouverte	81.96.96↔	Autre intervention de réparation et de plastie articulaire, insertion de spacers (p. ex. après ablation d'une endoprothèse)
81.96.69↔	Autre réparation d'articulation, orteil, autre	81.96.97↔	Autre intervention de réparation et de plastie articulaire, implantation complexe primaire/de remplacement d'une endoprothèse articulaire associée à l'implantation de matériel de substitution osseuse et/ou le remplacement d'articulations voisines
81.96.6a↔	Autre réparation d'articulation, orteil, incision de l'os sous-chondral sous arthroscopie	81.96.98↔	Autre intervention de réparation et de plastie articulaire, arthroplastie de résection du poignet
81.96.6b↔	Autre réparation d'articulation, orteil, incision chirurgicale ouverte de l'os sous-chondral	81.96.99↔	Autre réparation d'articulation, autre
81.96.6c↔	Autre réparation d'articulation, orteil, incision de l'os sous-chondral avec insertion d'implant acellulaire sous arthroscopie	81.96.9a↔	Autre intervention de réparation et de plastie articulaire, arthroplastie de résection d'articulation du pied
81.96.70↔	Autre réparation d'articulation, autres articulations du pied, SAP	81.96.9b↔	Autre intervention de réparation et de plastie articulaire, autre intervention de plastie articulaire
81.96.71↔	Autre réparation d'articulation, autres articulations du pied, refixation d'un fragment ostéochondral sous arthroscopie	82.31↔	Bursectomie de la main
		82.42↔	Suture différée de tendon fléchisseur de la main

procédure B06-3

01.14.00↔	Biopsie du cerveau à ciel ouvert, SAP	01.24.13↔	Autre craniotomie, insertion de matériel alloplastique ou de réservoir médicamenteux dans les os crâniens ou l'espace épidual
01.14.10↔	Biopsie stéréotaxique du cerveau à ciel ouvert	01.24.14↔	Autre craniotomie, ablation de matériel alloplastique ou de réservoir médicamenteux des os crâniens ou de l'espace épidual
01.14.99↔	Biopsie du cerveau à ciel ouvert, autre	01.24.15↔	Autre craniotomie, extraction de corps étranger des os crâniens ou de l'espace épidual
01.21↔	Incision et drainage de sinus crânien	01.24.16↔	Autre craniotomie pour autre drainage de liquide épidual ou pour d'autres raisons
01.24.00↔	Autre craniotomie, SAP		
01.24.10↔	Autre craniotomie avec décompression		
01.24.11↔	Autre craniotomie pour évacuation d'hématome épidual		
01.24.12↔	Autre craniotomie pour évacuation d'empyème épidual		

01.24.20↔	Craniotomie, abord par la calotte crânienne, SAP	04.05.99↔	Excision (et destruction) de ganglion de Gasser, autre
01.24.21↔	Trépanation de la calotte crânienne comme voie d'abord	04.06.00↔	Autre excision de ganglion de nerf crânien ou périphérique, SAP
01.24.22↔	Craniotomie stéréotaxique, abord par la calotte crânienne	04.06.10↔	Excision de ganglion intracrânien
01.24.29↔	Craniotomie, abord par la calotte crânienne, autre	04.06.20↔	Excision d'autre ganglion périphérique
01.24.30↔	Abord de la base du crâne, SAP	04.06.99↔	Autre excision de ganglion de nerf crânien ou périphérique, autre
01.24.31↔	Abord de la base du crâne, voie transorale	04.07.00↔	Autre excision ou avulsion de nerf crânien et périphérique, SAP
01.24.32↔	Abord de la base du crâne, voie transorale, avec division du voile du palais	04.07.10↔	Excision (prélèvement) de nerf pour greffe
01.24.33↔	Abord de la base du crâne, voie transorale, avec division du voile du palais ainsi que du palais osseux	04.07.11↔	Ablation de greffon nerveux
01.24.34↔	Abord de la base du crâne, voie transsphénoïdale	04.07.20↔	Autre excision ou avulsion de nerf intracrânien
01.24.35↔	Abord de la base du crâne, voie transethmoïdale	04.07.30↔	Autre excision ou avulsion de nerf cérébral extracrânien
01.24.36↔	Abord de la base du crâne, voie transmastoiïdienne	04.07.40↔	Autre excision ou avulsion du plexus brachial
01.24.37↔	Abord de la base du crâne, voie translabyrinthique	04.07.41↔	Autre excision ou avulsion de nerf de l'épaule
01.24.38↔	Abord de la base du crâne, voie transpyramidale	04.07.42↔	Autre excision ou avulsion de nerf du bras et de la main
01.24.39↔	Abord de la base du crâne, autre	04.07.43↔	Autre excision ou avulsion de nerf du tronc et du membre inférieur
01.24.3a↔	Abord de la base du crâne, voie transcondyloïde	04.07.99↔	Autre excision ou avulsion de nerf crânien et périphérique, autre
01.24.3b↔	Abord de la base du crâne, voie transorbitaire	04.08.00↔	Fenestration des gaines du nerf optique, SAP
01.24.3c↔	Abord de la base du crâne, avec ostéotomie type Le Fort I	04.08.10↔	Autres opérations du nerf optique
01.24.3d↔	Abord de la base du crâne, voie transnasale-transcribriforme	04.08.99↔	Fenestration des gaines du nerf optique, autre
01.24.3e↔	Abord de la base du crâne, voie transnasale-transclivale	04.11.00↔	Biopsie fermée [percutanée] [à l'aiguille] de nerf et ganglion crânien ou périphérique, SAP
01.24.3f↔	Abord de la base du crâne, voie transorale-transclivale	04.11.10↔	Biopsie fermée [percutanée] [à l'aiguille] de nerf cérébral intracrânien
01.24.3g↔	Abord de la base du crâne, voie transnasale-transptérygoïdienne	04.11.20↔	Biopsie fermée [percutanée] [à l'aiguille] de nerf cérébral extracrânien
01.24.99↔	Autre craniotomie, autre	04.12.00↔	Biopsie ouverte de nerf et ganglion crânien ou périphérique, SAP
01.25.00↔	Autre craniectomie, SAP	04.12.10↔	Biopsie ouverte de nerf crânien intracrânien
01.25.10↔	Autre craniectomie avec décompression	04.12.20↔	Biopsie ouverte de nerf crânien extracrânien
01.25.11↔	Autre craniectomie pour évacuation d'hématome épidural	04.12.30↔	Biopsie ouverte du plexus brachial
01.25.12↔	Autre craniectomie pour évacuation d'empyème épidural	04.12.31↔	Biopsie ouverte de nerf de l'épaule
01.25.13↔	Autre craniectomie, extraction de corps étranger des os crâniens ou de l'espace épidural	04.12.32↔	Biopsie ouverte de nerf du bras et de la main
01.25.14↔	Autre craniectomie, insertion de matériel alloplastique ou de réservoir médicamenteux dans les os crâniens ou l'espace épidural	04.12.33↔	Biopsie ouverte de nerf du tronc
01.25.19↔	Autre craniectomie pour drainage de liquide épidural ou pour d'autres raisons	04.12.34↔	Biopsie ouverte de nerf du plexus lombo-sacré
01.25.20↔	Autre craniectomie, recraniectomie avec mise en place de drain	04.12.35↔	Biopsie ouverte de nerf du membre inférieur
01.25.21↔	Autre craniotomie, recraniectomie pour ablation de matériel alloplastique ou de réservoir médicamenteux des os crâniens ou de l'espace épidural	04.12.99↔	Biopsie ouverte de nerf et ganglion crânien ou périphérique, autre
01.25.99↔	Autre craniectomie, autre	04.2x.00↔	Destruction de nerf et ganglion crânien et périphérique, SAP
02.93.00↔	Interventions sur ou avec électrode(s) d'un neurostimulateur intracrânien, SAP	04.2x.10↔	Destruction de nerf et ganglion intracrânien
02.93.09↔	Interventions sur ou avec électrode(s) d'un neurostimulateur intracrânien, autres	04.2x.20↔	Destruction de nerf crânien extracrânien
04.02↔	Section du nerf trijumeau	04.2x.30↔	Destruction du plexus brachial
04.03.00↔	Section ou écrasement d'autres nerfs crâniens et périphériques, SAP	04.2x.31↔	Destruction de nerf de l'épaule
04.03.10↔	Section ou écrasement du nerf acoustique	04.2x.32↔	Destruction de nerf du bras et de la main
04.03.11↔	Section ou écrasement de segment intracrânien d'autre nerf cérébral et ganglion nerveux	04.2x.33↔	Destruction de nerf du tronc et du plexus lombo-sacré
04.03.20↔	Section ou écrasement de nerf cérébral extracrânien	04.2x.34↔	Destruction de nerf de la jambe et du pied
04.03.30↔	Section ou écrasement du plexus brachial	04.2x.39↔	Destruction d'autre nerf et ganglion périphérique
04.03.31↔	Section ou écrasement de nerf de l'épaule	04.2x.99↔	Destruction de nerf et ganglion crânien et périphérique, autre
04.03.32↔	Section ou écrasement de nerf du bras et de la main	04.3x.00↔	Suture de nerf crânien et périphérique, SAP
04.03.33↔	Section ou écrasement de nerf du tronc et du membre inférieur	04.3x.10↔	Suture épineurale de nerf cérébral extracrânien, suture primaire
04.03.99↔	Section ou écrasement d'autres nerfs crâniens et périphériques, autre	04.3x.11↔	Suture épineurale du plexus brachial, suture primaire
04.04.00↔	Autre incision de nerf crânien et périphérique, SAP	04.3x.12↔	Suture épineurale de nerf de l'épaule, suture primaire
04.04.10↔	Autre incision du nerf acoustique	04.3x.13↔	Suture épineurale de nerf du bras, suture primaire
04.04.11↔	Autre incision de segment intracrânien d'autre nerf cérébral et ganglion nerveux	04.3x.14↔	Suture épineurale de nerf de la main, suture primaire
04.04.20↔	Autre incision de nerf cérébral extracrânien	04.3x.15↔	Suture épineurale de nerf du tronc, suture primaire
04.04.30↔	Autre incision du plexus brachial	04.3x.16↔	Suture épineurale de nerf de la jambe (plexus lombo-sacré, aine et plancher pelvien), suture primaire
04.04.31↔	Autre incision de nerf de l'épaule	04.3x.17↔	Suture épineurale de nerf du pied, suture primaire
04.04.32↔	Autre incision de nerf du bras et de la main	04.3x.19↔	Suture épineurale d'autre nerf crânien ou périphérique, suture primaire
04.04.33↔	Autre incision de nerf du tronc et du membre inférieur	04.3x.20↔	Suture épineurale de nerf cérébral extracrânien, suture secondaire
04.04.99↔	Autre incision de nerf crânien et périphérique, autre	04.3x.21↔	Suture épineurale du plexus brachial, suture secondaire
04.05.00↔	Excision (et destruction) de ganglion de Gasser, SAP	04.3x.22↔	Suture épineurale de nerf de l'épaule, suture secondaire
04.05.10↔	Excision de ganglion de Gasser	04.3x.23↔	Suture épineurale de nerf du bras, suture secondaire
04.05.20↔	Destruction de ganglion de Gasser	04.3x.24↔	Suture épineurale de nerf de la main, suture secondaire
		04.3x.25↔	Suture épineurale de nerf du tronc, suture secondaire
		04.3x.26↔	Suture épineurale de nerf de la jambe (plexus lombo-sacré, aine et plancher pelvien), suture secondaire
		04.3x.27↔	Suture épineurale de nerf du pied, suture secondaire

04.3x.29↔	Suture épineurale d'autre nerf crânien ou périphérique, suture secondaire	04.6x.42↔	Transposition de nerf du bras avec suture interfasciculaire primaire
04.3x.30↔	Suture interfasciculaire de nerf cérébral extracrânien, suture primaire	04.6x.43↔	Transposition de nerf du bras avec suture interfasciculaire secondaire
04.3x.31↔	Suture interfasciculaire du plexus brachial, suture primaire	04.6x.50↔	Transposition de nerf du tronc et du membre inférieur avec suture épineurale primaire et secondaire
04.3x.32↔	Suture interfasciculaire de nerf de l'épaule, suture primaire	04.6x.51↔	Transposition de nerf du tronc et du membre inférieur avec suture interfasciculaire primaire et secondaire
04.3x.33↔	Suture interfasciculaire de nerf du bras, suture primaire	04.6x.60↔	Transposition de nerf de la main avec suture interfasciculaire primaire et secondaire
04.3x.34↔	Suture interfasciculaire de nerf de la main, suture primaire	04.6x.70↔	Transposition avec neurolyse et décompression d'un nerf cérébral extracrânien
04.3x.35↔	Suture interfasciculaire de nerf du tronc, suture primaire	04.6x.71↔	Transposition avec neurolyse et décompression du plexus brachial ou d'un nerf de l'épaule
04.3x.36↔	Suture interfasciculaire de nerf de la jambe (plexus lombo-sacré, aine et plancher pelvien), suture primaire	04.6x.72↔	Transposition avec neurolyse et décompression d'un nerf du bras
04.3x.37↔	Suture interfasciculaire de nerf du pied, suture primaire	04.6x.73↔	Transposition avec neurolyse et décompression d'un nerf de la main
04.3x.39↔	Suture interfasciculaire d'autre nerf crânien ou périphérique, suture primaire	04.6x.74↔	Transposition avec neurolyse et décompression d'un nerf du tronc et du membre inférieur
04.3x.40↔	Suture interfasciculaire de nerf cérébral extracrânien, suture secondaire	04.6x.75↔	Transposition d'autre nerf crânien et périphérique
04.3x.41↔	Suture interfasciculaire du plexus brachial, suture secondaire	04.6x.99↔	Transposition de nerf crânien et périphérique, autre
04.3x.42↔	Suture interfasciculaire de nerf de l'épaule, suture secondaire	04.71↔	Anastomose entre nerfs hypoglosse et facial
04.3x.43↔	Suture interfasciculaire de nerf du bras, suture secondaire	04.72↔	Anastomose entre nerfs accessoire et facial
04.3x.44↔	Suture interfasciculaire de nerf de la main, suture secondaire	04.73↔	Anastomose entre nerfs accessoire et hypoglosse
04.3x.45↔	Suture interfasciculaire de nerf du tronc, suture secondaire	04.74.00↔	Autre anastomose de nerf crânien ou périphérique, SAP
04.3x.46↔	Suture interfasciculaire de nerf de la jambe (plexus lombo-sacré, aine et plancher pelvien), suture secondaire	04.74.10↔	Anastomose nerveuse facio-faciale
04.3x.47↔	Suture interfasciculaire de nerf du pied, suture secondaire	04.74.11↔	Anastomose entre nerf intercostal et interfasciculaire
04.3x.49↔	Suture interfasciculaire d'autre nerf crânien ou périphérique, suture secondaire	04.74.99↔	Autre anastomose de nerf crânien ou périphérique, autre
04.3x.99↔	Suture de nerf crânien et périphérique, autre	04.75↔	Révision de réparation antérieure de nerf crânien et périphérique
04.42.00↔	Autre décompression de nerf crânien, SAP	04.76↔	Réparation de traumatisme ancien de nerf crânien et périphérique
04.42.10↔	Autre décompression intracrânienne de nerf crânien	04.79.00↔	Autre plastie de nerf, SAP
04.42.20↔	Autre décompression extracrânienne de nerf crânien	04.79.10↔	Transplantation et transposition de nerf cérébral extracrânien, avec suture épineurale
04.42.99↔	Autre décompression de nerf crânien, autre	04.79.11↔	Transplantation et transposition du plexus brachial, avec suture épineurale
04.49.00↔	Autre lyse d'adhérences ou décompression de nerf ou de ganglion périphérique, SAP	04.79.12↔	Transplantation et transposition de nerf de l'épaule, avec suture épineurale
04.49.10↔	Autre lyse d'adhérences ou décompression du plexus brachial	04.79.13↔	Transplantation et transposition de nerf du bras et de la main, avec suture épineurale
04.49.11↔	Autre lyse d'adhérences ou décompression de nerf de l'épaule	04.79.14↔	Transplantation et transposition de nerf du tronc et du membre inférieur, avec suture épineurale
04.49.12↔	Autre lyse d'adhérences ou décompression de nerf du bras	04.79.19↔	Transplantation et transposition d'autre nerf, avec suture épineurale
04.49.13↔	Autre lyse d'adhérences ou décompression de nerf de la main	04.79.20↔	Transplantation et transposition de nerf avec suture interfasciculaire
04.49.14↔	Autre lyse d'adhérences ou décompression du plexus lombo-sacré, de l'aine et du plancher pelvien	04.79.21↔	Transplantation et transposition de nerf cérébral extracrânien, avec suture interfasciculaire
04.49.15↔	Autre lyse d'adhérences ou décompression de nerf de la jambe	04.79.22↔	Transplantation et transposition du plexus brachial, avec suture interfasciculaire
04.49.16↔	Autre lyse d'adhérences ou décompression de nerf du pied	04.79.23↔	Transplantation et transposition de nerf de l'épaule, avec suture interfasciculaire
04.49.99↔	Autre lyse d'adhérences ou décompression d'autre nerf ou de ganglion périphérique, autre	04.79.24↔	Transplantation et transposition de nerf du bras et de la main, avec suture interfasciculaire
04.51.00↔	Grefte de nerf crânien ou périphérique, SAP	04.79.25↔	Transplantation et transposition de nerf du tronc et du membre inférieur, avec suture interfasciculaire
04.51.09↔	Grefte de nerf crânien ou périphérique, autre	04.79.29↔	Transplantation et transposition d'autre nerf, avec suture interfasciculaire
04.51.10↔	Grefte de nerf cérébral extracrânien	04.79.99↔	Autre plastie de nerf, autre
04.51.11↔	Grefte de plexus brachial et de nerf de l'épaule	04.92.00↔	Implantation ou remplacement d'électrode(s) de neurostimulateur périphérique, SAP
04.51.12↔	Grefte de nerf du bras et de la main	04.92.10↔	Implantation ou remplacement d'électrode(s) de neurostimulateur périphérique temporaire, système à une électrode, test de stimulation
04.51.13↔	Grefte de nerf du tronc et du membre inférieur	04.92.11↔	Implantation ou remplacement d'électrode(s) de neurostimulateur périphérique temporaire, système à plusieurs électrodes, test de stimulation
04.51.19↔	Grefte d'autre nerf crânien ou périphérique	04.92.20↔	Implantation ou remplacement d'électrode(s) de neurostimulateur périphérique permanent par voie percutanée, électrode en baguette, système à une électrode
04.6x.00↔	Transposition de nerf crânien et périphérique, SAP		
04.6x.10↔	Transposition de nerf cérébral extracrânien avec suture épineurale primaire		
04.6x.11↔	Transposition de nerf cérébral extracrânien avec suture épineurale secondaire		
04.6x.12↔	Transposition de nerf cérébral extracrânien avec suture interfasciculaire primaire et secondaire		
04.6x.20↔	Transposition du plexus brachial avec suture épineurale primaire		
04.6x.21↔	Transposition du plexus brachial avec suture épineurale secondaire		
04.6x.22↔	Transposition du plexus brachial avec suture interfasciculaire primaire		
04.6x.23↔	Transposition du plexus brachial avec suture interfasciculaire secondaire		
04.6x.30↔	Transposition de nerf de l'épaule avec suture épineurale primaire et secondaire		
04.6x.31↔	Transposition de nerf de l'épaule avec suture interfasciculaire primaire et secondaire		
04.6x.40↔	Transposition de nerf du bras avec suture épineurale primaire		
04.6x.41↔	Transposition de nerf du bras avec suture épineurale secondaire		

04.92.21↔	Implantation ou remplacement d'électrode(s) de neurostimulateur périphérique permanent par voie percutanée, électrode en baguette, système à plusieurs électrodes	08.89.11↔	Réparation de paupière par suspension du sourcil
04.92.30↔	Implantation ou remplacement par voie chirurgicale ouverte d'électrode(s) de neurostimulateur périphérique permanent, électrode à plaque, système à une électrode	08.89.12↔	Réparation de paupière par résection d'un prolapsus de graisse orbitaire
04.92.31↔	Implantation ou remplacement par voie chirurgicale ouverte d'électrode(s) de neurostimulateur périphérique permanent, électrode à plaque, système à plusieurs électrodes	08.89.13↔	Réparation de paupière par surfaçage au laser
04.92.40↔	Implantation ou remplacement d'une électrode pour stimulation du nerf vague	08.89.14↔	Réparation de paupière par autre technique d'allongement de la paupière supérieure
04.92.99↔	Implantation ou remplacement d'électrode(s) de neurostimulateur périphérique, autre	08.89.15↔	Réparation de paupière par allongement de la paupière inférieure
04.93.00↔	Ablation d'électrode(s) de neurostimulateur périphérique, SAP	08.89.99↔	Autre réparation de paupière, autre
04.93.10↔	Ablation d'électrode(s) de neurostimulateur périphérique, électrode en baguette, système à une électrode	18.21↔	Excision de fistule préauriculaire ou de sinus préauriculaire
04.93.11↔	Ablation d'électrode(s) de neurostimulateur périphérique, électrode en baguette, système à plusieurs électrodes	18.29.00↔	Excision ou destruction d'autre lésion de l'oreille externe, SAP
04.93.20↔	Ablation d'électrode(s) de neurostimulateur périphérique, électrode à plaque, système à une électrode	18.29.01↔	Destruction de lésion de l'oreille externe ou du conduit auditif externe
04.93.21↔	Ablation d'électrode(s) de neurostimulateur périphérique, électrode à plaque, système à plusieurs électrodes	18.29.12↔	Excision d'autre lésion de l'oreille externe ou du conduit auditif externe
04.93.40↔	Enlèvement d'électrode du nerf vague	18.29.99↔	Excision ou destruction d'autre lésion de l'oreille externe, autre
04.93.99↔	Ablation d'électrode(s) de neurostimulateur périphérique, autre	18.31↔	Excision radicale de lésion de l'oreille externe
04.94.10↔	Révision sans remplacement d'électrode(s) de neurostimulateur périphérique, SAP	18.39.12↔	Résection du pavillon, totale
04.94.11↔	Révision sans remplacement d'électrode(s) de neurostimulateur périphérique, électrode en baguette, système à une électrode	18.39.19↔	Autre résection du pavillon, autre
04.94.12↔	Révision sans remplacement d'électrode(s) de neurostimulateur périphérique, électrode en baguette, système à plusieurs électrodes	21.32↔	Excision et destruction locale d'autre lésion du nez
04.94.13↔	Révision sans remplacement d'électrode(s) de neurostimulateur périphérique, électrode à plaque, système à une électrode	21.4x.00↔	Résection du nez, SAP
04.94.14↔	Révision sans remplacement d'électrode(s) de neurostimulateur périphérique, électrode à plaque, système à plusieurs électrodes	21.4x.12↔	Résection du nez, partielle
04.94.15↔	Révision sans remplacement d'une électrode de stimulation du nerf vague	21.4x.22↔	Résection du nez, subtotal
04.94.99↔	Révision sans remplacement d'électrode(s) de neurostimulateur périphérique, autre	21.4x.32↔	Résection du nez, totale
04.99.00↔	Autre opération de nerf crânien et périphérique, SAP	21.4x.99↔	Résection du nez, autre
04.99.10↔	Implantation ou remplacement de neuroprothèse périphérique	27.56.10↔	Grefe de peau d'épaisseur partielle de la lèvre et de la bouche, non étendue
04.99.11↔	Révision sans remplacement de neuroprothèse périphérique	27.56.20↔	Grefe de peau d'épaisseur partielle de la lèvre et de la bouche, étendue
04.99.12↔	Ablation de neuroprothèse périphérique	27.56.30↔	Hétéogrefe de peau à la lèvre, non étendue
04.99.99↔	Autre opération de nerf crânien et périphérique, autre	27.56.40↔	Hétéogrefe de peau à la lèvre, étendue
05.0↔	Section de nerf ou de ganglion sympathique	27.56.50↔	Homogrefe de peau à la lèvre, non étendue
05.11↔	Biopsie de nerf ou de ganglion sympathique	27.56.60↔	Homogrefe de peau à la lèvre, étendue
05.21↔	Excision de ganglion sphéno-palatine	27.56.99↔	Autre greffe de peau de la lèvre et de la bouche, autre
05.22↔	Sympathectomie cervicale	29.92↔	Section du nerf glossopharyngien
05.23↔	Sympathectomie lombaire	31.91↔	Section de nerf laryngé
05.24↔	Sympathectomie présacrée	33.31↔	Destruction du nerf phrénique pour collapsothérapie du poumon
05.25↔	Sympathectomie périartérielle	34.23.20↔	Biopsie ouverte de la paroi thoracique
05.26↔	Sympathectomie thoracique	38.06.00↔	Incision d'artères abdominales, SAP
05.29↔	Autre sympathectomie et excision de ganglion	38.06.10↔	Incision d'artères viscérales, SAP
05.81↔	Réparation de nerf ou de ganglion sympathique	38.06.11↔	Incision du tronc coeliaque
05.89↔	Autres opérations de nerf ou de ganglion sympathique	38.06.12↔	Incision de l'artère gastrique
05.9↔	Autres opérations du système nerveux	38.06.13↔	Incision de l'artère hépatique
07.80↔	Thymectomie, SAP	38.06.14↔	Incision de l'artère splénique
07.81↔	Autre excision partielle du thymus	38.06.15↔	Incision de l'artère rénale
07.82↔	Autre excision totale du thymus	38.06.16↔	Incision de l'artère mésentérique
07.83↔	Excision partielle du thymus par voie thoroscopique	38.06.17↔	Incision de l'artère lombaire
07.84↔	Excision totale du thymus par voie thoroscopique	38.06.18↔	Incision de l'artère iliaque
08.22↔	Excision d'autre lésion mineure de paupière	38.06.19↔	Incision d'artères viscérales, autre
08.23↔	Excision de lésion majeure de paupière, épaisseur partielle	38.06.99↔	Incision d'artères abdominales, autre
08.24↔	Excision de lésion majeure de paupière, épaisseur transfixiante	38.11↔	Endartériectomie de vaisseaux intracrâniens
08.51↔	Canthotomie	38.21↔	Biopsie de vaisseau sanguin
08.52↔	Blépharorrhaphie	38.42↔	Résection d'autres vaisseaux de la tête et du cou, avec remplacement
08.59.00↔	Autre ajustement de position de paupière, SAP	38.62↔	Autre excision de vaisseaux de la tête et du cou
08.59.10↔	Canthoplastie, SAP	38.66.00↔	Autre excision d'artères abdominales, SAP
08.59.11↔	Canthopexie	38.66.10↔	Autre excision d'artères viscérales, SAP
08.59.12↔	Correction chirurgicale de l'épicanthus	38.66.11↔	Autre excision du tronc coeliaque
08.59.99↔	Autre ajustement de position de paupière, autre	38.66.12↔	Autre excision de l'artère gastrique
08.89.10↔	Réparation de paupière, angle palpébral interne ou externe	38.66.13↔	Autre excision de l'artère hépatique
		38.66.14↔	Autre excision de l'artère splénique
		38.66.15↔	Autre excision de l'artère rénale
		38.66.16↔	Autre excision de l'artère mésentérique
		38.66.17↔	Autre excision de l'artère lombaire
		38.66.18↔	Autre excision de l'artère iliaque
		38.66.19↔	Autre excision d'artères viscérales, autre
		38.66.99↔	Autre excision d'artères abdominales, autre
		38.82.00↔	Autre occlusion chirurgicale de vaisseaux de la tête et du cou, SAP
		38.82.10↔	Autre occlusion chirurgicale d'artères extracrâniennes de la tête et du cou

38.82.20↔	Autre occlusion chirurgicale de veines extracrâniennes de la tête et du cou, SAP	39.59.15↔	Transposition de l'artère gastrique, de l'artère hépatique et de l'artère splénique
38.82.21↔	Autre occlusion chirurgicale de la veine jugulaire	39.59.16↔	Transposition de l'artère rénale
38.82.22↔	Autre occlusion chirurgicale d'autres veines extracrâniennes profondes de la tête et du cou	39.59.17↔	Transposition de l'artère mésentérique
38.82.29↔	Autre occlusion chirurgicale de veines extracrâniennes de la tête et du cou, autre	39.59.18↔	Transposition d'autres artères viscérales
38.82.99↔	Autre occlusion chirurgicale de vaisseaux de la tête et du cou, autre	39.59.19↔	Transposition de l'artère iliaque
38.84.31↔	Ligature du canal artériel persistant	39.59.20↔	Transposition d'autres artères abdominales
38.85.00↔	Autre occlusion chirurgicale d'autres vaisseaux thoraciques, SAP	39.59.21↔	Transposition d'artères de membre inférieur
38.85.10↔	Autre occlusion chirurgicale d'autres artères thoraciques, SAP	39.59.29↔	Transposition d'artères, autre
38.85.11↔	Autre occlusion chirurgicale de l'artère sous-clavière	39.59.30↔	Autre réparation de vaisseaux de la tête et du cou, SAP
38.85.12↔	Autre occlusion chirurgicale de l'artère pulmonaire	39.59.31↔	Autre réparation de vaisseaux intracrâniens
38.85.13↔	Autre occlusion chirurgicale du tronc brachio-céphalique	39.59.32↔	Autre réparation d'artère vertébrale extracrânienne
38.85.19↔	Autre occlusion chirurgicale d'autres artères thoraciques, autre	39.59.33↔	Autre réparation d'artères extracrâniennes de la tête et du cou, autre
38.85.20↔	Autre occlusion chirurgicale de veines thoraciques, SAP	39.59.34↔	Autre réparation de la veine jugulaire
38.85.21↔	Autre occlusion chirurgicale de la veine cave supérieure	39.59.39↔	Autre réparation de vaisseaux de la tête et du cou, autre
38.85.22↔	Autre occlusion chirurgicale de la veine pulmonaire	39.59.40↔	Autre réparation de vaisseaux de membre supérieur, SAP
38.85.23↔	Autre occlusion chirurgicale de la veine sous-clavière	39.59.41↔	Autre réparation d'artères de membre supérieur
38.85.28↔	Autre occlusion chirurgicale d'autres veines thoraciques profondes	39.59.42↔	Autre réparation de la veine sous-clavière, de la veine axillaire et de la veine brachio-céphalique
38.85.29↔	Autre occlusion chirurgicale de veines thoraciques, autre	39.59.48↔	Autre réparation d'autres veines profondes du membre supérieur
38.85.99↔	Autre occlusion chirurgicale d'autres vaisseaux thoraciques, autre	39.59.49↔	Autre réparation de vaisseaux de membre supérieur, autre
38.86.00↔	Autre occlusion chirurgicale d'artères abdominales, SAP	39.59.50↔	Autre réparation de vaisseaux thoraciques, SAP
38.86.10↔	Autre occlusion chirurgicale d'artères viscérales, SAP	39.59.51↔	Autre réparation de l'aorte thoracique
38.86.11↔	Autre occlusion chirurgicale du tronc coeliaque	39.59.52↔	Autre réparation de l'artère pulmonaire
38.86.12↔	Autre occlusion chirurgicale de l'artère gastrique	39.59.53↔	Autre réparation d'artères thoraciques, autre
38.86.13↔	Autre occlusion chirurgicale de l'artère hépatique	39.59.54↔	Autre réparation de la veine pulmonaire
38.86.14↔	Autre occlusion chirurgicale de l'artère splénique	39.59.55↔	Autre réparation de la veine cave supérieure
38.86.15↔	Autre occlusion chirurgicale de l'artère rénale	39.59.59↔	Autre réparation de vaisseaux thoraciques, autre
38.86.16↔	Autre occlusion chirurgicale de l'artère mésentérique	39.59.60↔	Autre réparation d'artères abdominales, SAP
38.86.17↔	Autre occlusion chirurgicale de l'artère iliaque	39.59.61↔	Autre réparation de l'aorte abdominale
38.86.19↔	Autre occlusion chirurgicale d'artères viscérales, autre	39.59.62↔	Autre réparation du tronc coeliaque
38.86.99↔	Autre occlusion chirurgicale d'artères abdominales, autre	39.59.63↔	Autre réparation de l'artère gastrique
38.87.00↔	Autre occlusion chirurgicale de veines abdominales, SAP	39.59.64↔	Autre réparation de l'artère hépatique
38.87.10↔	Autre occlusion chirurgicale de veines abdominales profondes, SAP	39.59.65↔	Autre réparation de l'artère splénique
38.87.11↔	Autre occlusion chirurgicale de la veine cave inférieure	39.59.66↔	Autre réparation de l'artère rénale
38.87.12↔	Autre occlusion chirurgicale des veines iliaques commune et interne	39.59.67↔	Autre réparation de l'artère mésentérique
38.87.19↔	Autre occlusion chirurgicale de veines abdominales profondes, autre	39.59.68↔	Autre réparation de l'artère iliaque
38.87.99↔	Autre occlusion chirurgicale de veines abdominales, autre	39.59.69↔	Autre réparation d'artères abdominales, autre
39.50.00↔	Angioplastie ou athérectomie d'autre(s) vaisseau(x) non-c coronaire(s), SAP	39.59.70↔	Autre réparation de veines abdominales, SAP
39.50.10↔	Angioplastie ou athérectomie d'autre(s) vaisseau(x) non-c coronaire(s) par ballonnet, SAP	39.59.71↔	Autre réparation de la veine cave inférieure
39.50.11↔	Angioplastie ou athérectomie d'autre(s) vaisseau(x) non-c coronaire(s) par ballonnet simple	39.59.72↔	Autre réparation de la veine iliaque
39.50.12↔	Angioplastie ou athérectomie d'autre(s) vaisseau(x) non-c coronaire(s) par ballonnet à lames	39.59.79↔	Autre réparation de veines abdominales, autre
39.50.13↔	Angioplastie ou athérectomie d'autre(s) vaisseau(x) non-c coronaire(s) par ballonnet de cryoplastie	39.59.80↔	Autre réparation de vaisseaux de membre inférieur, SAP
39.50.14↔	Angioplastie ou athérectomie d'autre(s) vaisseau(x) non-c coronaire(s) par ballonnet à élution médicamenteuse	39.59.81↔	Autre réparation d'artères de membre inférieur
39.50.19↔	Angioplastie ou athérectomie d'autre(s) vaisseau(x) non-c coronaire(s) par autre ballonnet	39.59.82↔	Autre réparation de la veine fémorale
39.50.20↔	Angioplastie par laser à lame d'autre(s) vaisseau(x) non-c coronaire(s)	39.59.83↔	Autre réparation de la veine poplitée
39.50.21↔	Angioplastie, thrombectomie d'autre(s) vaisseau(x) non-c coronaire(s)	39.59.88↔	Autre réparation d'autres veines profondes du membre inférieur
39.50.99↔	Angioplastie ou athérectomie d'autre(s) vaisseau(x) non-c coronaire(s), autre	39.59.89↔	Autre réparation de vaisseaux de membre inférieur, autre
39.59.10↔	Transposition d'artères, SAP	39.59.90↔	Autre réparation de vaisseau, plastie de valves veineuses
39.59.11↔	Transposition d'artère vertébrale extracrânienne	39.75.11↔	Intervention vasculaire transluminale percutanée, autres vaisseaux, thrombectomie à lame rotative
39.59.12↔	Transposition d'autres artères extracrâniennes de la tête et du cou	39.8x.00↔	Opération du corps carotidien, du sinus carotidien et d'autres corps vasculaires, SAP
39.59.13↔	Transposition d'artères de membre supérieur	39.8x.10↔	Exploration du corps carotidien et d'autres corps vasculaires
39.59.14↔	Transposition d'artères thoraciques	39.8x.11↔	Excision du corps carotidien et d'autres corps vasculaires
		39.8x.20↔	Implantation ou remplacement de générateur d'impulsions pour activation du baroréflexe
		39.8x.21↔	Révision sans remplacement de générateur d'impulsions pour activation du baroréflexe
		39.8x.22↔	Ablation de générateur d'impulsions pour activation du baroréflexe
		39.8x.30↔	Implantation ou remplacement d'électrode(s) pour activation du baroréflexe
		39.8x.31↔	Révision sans remplacement d'électrode(s) pour activation du baroréflexe
		39.8x.32↔	Ablation d'électrode(s) pour activation du baroréflexe
		39.8x.99↔	Opération du corps carotidien, du sinus carotidien et d'autres corps vasculaires, autre
		39.99.10↔	Aortopexie

39.99.20↔	Opérations d'anomalies vasculaires congénitales, SAP	80.87.19↔	Autre excision ou destruction locale de lésion de l'articulation talo-crurale
39.99.22↔	Opérations d'anomalie congénitale de l'artère ou de la veine pulmonaire ou d'une artère sous-clavière droite rétro-œsophagienne (arteria lusoria)	80.87.20↔	Excision ou destruction locale de lésion articulaire de l'articulation sous-talaire sous arthroscopie
39.99.23↔	Opérations d'anomalies congénitales de la veine cave	80.87.21↔	Débridement de l'articulation sous-talaire
39.99.24↔	Opération et unifocalisation de vaisseaux collatéraux congénitaux	80.87.22↔	Excision de kyste de l'articulation sous-talaire
39.99.30↔	Fermeture par cathéter du canal artériel de Botal, SAP	80.87.29↔	Autre excision ou destruction locale de lésion de l'articulation sous-talaire
39.99.31↔	Fermeture par cathéter du canal artériel de Botal, avec coil	80.87.99↔	Autre excision ou destruction locale de lésion articulaire, cheville, autre
39.99.32↔	Fermeture par cathéter du canal artériel de Botal, avec obturateur d'Amplatz	80.88.00↔	Autre excision ou destruction locale de lésion articulaire, pied et orteil, SAP
39.99.38↔	Fermeture par cathéter du canal artériel de Botal, autre	80.88.10↔	Excision ou destruction locale de lésion articulaire de pied et d'orteil sous arthroscopie
39.99.39↔	Opérations d'autres anomalies vasculaires congénitales	80.88.20↔	Débridement de l'articulation métatarso-phalangienne
40.11.10↔	Biopsie ouverte (par incision) de ganglion lymphatique médiastinal, para-aortique, iliaque ou pelvien	80.88.21↔	Excision de kyste de l'articulation métatarso-phalangienne
40.11.11↔	Biopsie ouverte (par incision) de ganglion lymphatique cervical, supraclaviculaire, axillaire ou inguinal	80.88.29↔	Autre excision ou destruction locale de lésion de l'articulation métatarso-phalangienne
44.01↔	Vagotomie tronculaire	80.88.30↔	Débridement d'articulation d'orteil
79.24↔	Réduction ouverte de fracture sans fixation interne, phalange de la main	80.88.40↔	Autre débridement d'autre articulation de pied
80.81.00↔	Autre excision ou destruction locale de lésion articulaire, ceinture scapulaire et épaule, SAP	80.88.50↔	Excision de kyste d'autre articulation de pied et d'orteil
80.81.10↔	Débridement de l'articulation glénohumérale	80.88.59↔	Autre excision ou destruction locale de lésion d'autre articulation de pied et d'orteil
80.81.11↔	Excision de kyste de l'articulation glénohumérale	80.88.99↔	Autre excision ou destruction locale de lésion articulaire, pied et orteil, autre
80.81.19↔	Autre excision ou destruction locale de lésion de l'articulation glénohumérale	80.89.00↔	Autre excision ou destruction locale de lésion articulaire, autre site spécifié, SAP
80.81.20↔	Débridement de l'articulation acromio-claviculaire	80.89.20↔	Excision ou destruction locale de lésion de l'articulation sacro-iliaque sous arthroscopie
80.81.21↔	Excision de kyste de l'articulation acromio-claviculaire	80.89.21↔	Débridement de l'articulation sacro-iliaque
80.81.29↔	Autre excision ou destruction locale de lésion de l'articulation acromio-claviculaire	80.89.22↔	Excision de kyste de l'articulation sacro-iliaque
80.81.99↔	Autre excision ou destruction locale de lésion articulaire, ceinture scapulaire et épaule, autre	80.89.29↔	Autre excision ou destruction locale de lésion de l'articulation sacro-iliaque
80.82.00↔	Autre excision ou destruction locale de lésion articulaire, coude, SAP	80.89.41↔	Débridement de lésion articulaire d'autre site spécifié
80.82.10↔	Excision ou destruction locale de lésion articulaire du coude sous arthroscopie	80.89.42↔	Excision de kyste articulaire d'autre site spécifié
80.82.11↔	Débridement de l'articulation du coude	80.90.00↔	Autre excision articulaire, SAP
80.82.12↔	Excision de kyste de l'articulation du coude	80.90.10↔	Excision articulaire sous arthroscopie
80.82.99↔	Autre excision ou destruction locale de lésion articulaire, coude, autre	80.90.99↔	Autre excision articulaire, autre
80.83.00↔	Autre excision ou destruction locale de lésion articulaire, poignet, SAP	80.91.00↔	Autre excision articulaire, ceinture scapulaire et épaule, SAP
80.83.10↔	Excision ou destruction locale de lésion articulaire du poignet sous arthroscopie	80.91.10↔	Excision arthroscopique, articulation glénohumérale
80.83.11↔	Débridement de l'articulation du poignet	80.91.11↔	Autre excision, articulation glénohumérale
80.83.12↔	Excision de kyste de l'articulation du poignet	80.91.20↔	Excision arthroscopique, articulation acromio-claviculaire
80.83.99↔	Autre excision ou destruction locale de lésion articulaire, poignet, autre	80.91.21↔	Autre excision, articulation acromio-claviculaire
80.85.00↔	Autre excision ou destruction locale de lésion articulaire, hanche, SAP	80.91.30↔	Prélèvement de greffon cartilagineux, ceinture scapulaire et épaule
80.85.10↔	Excision ou destruction locale de lésion articulaire de la hanche sous arthroscopie	80.91.99↔	Autre excision articulaire, ceinture scapulaire et épaule, autre
80.85.11↔	Débridement de l'articulation coxo-fémorale	80.92.00↔	Autre excision articulaire, coude, SAP
80.85.12↔	Excision de kyste de l'articulation coxo-fémorale	80.92.10↔	Excision arthroscopique, coude
80.85.99↔	Autre excision ou destruction locale de lésion articulaire, hanche, autre	80.92.11↔	Prélèvement de greffon cartilagineux du coude
80.86.00↔	Autre excision ou destruction locale de lésion articulaire, genou, SAP	80.92.99↔	Autre excision articulaire, coude, autre
80.86.10↔	Excision ou destruction locale de lésion articulaire du genou sous arthroscopie	80.93.00↔	Autre excision articulaire, poignet, SAP
80.86.11↔	Débridement de l'articulation du genou	80.93.10↔	Excision arthroscopique, poignet
80.86.12↔	Excision de kyste de l'articulation du genou	80.93.11↔	Prélèvement de greffon cartilagineux du poignet
80.86.13↔	Excision de kyste méniscal de l'articulation du genou	80.93.12↔	Résection du ligament triangulaire du carpe
80.86.99↔	Autre excision ou destruction locale de lésion articulaire, genou, autre	80.93.99↔	Autre excision articulaire, poignet, autre
80.87.00↔	Autre excision ou destruction locale de lésion articulaire, cheville, SAP	80.94↔	Autre excision articulaire, main et doigt
80.87.10↔	Excision ou destruction locale de lésion de l'articulation talo-crurale sous arthroscopie	80.95.00↔	Autre excision articulaire, hanche, SAP
80.87.11↔	Débridement de l'articulation talo-crurale	80.95.10↔	Excision arthroscopique, hanche
80.87.12↔	Excision de kyste de l'articulation talo-crurale	80.95.11↔	Prélèvement de greffon cartilagineux de la hanche
		80.95.99↔	Autre excision articulaire, hanche, autre
		80.96.00↔	Autre excision articulaire, genou, SAP
		80.96.10↔	Excision arthroscopique, genou
		80.96.20↔	Prélèvement arthroscopique de greffon cartilagineux du genou
		80.96.21↔	Prélèvement chirurgical ouvert de greffon cartilagineux du genou
		80.96.99↔	Autre excision articulaire, genou, autre
		80.97.00↔	Autre excision articulaire, cheville, SAP
		80.97.10↔	Excision arthroscopique, articulation talo-crurale
		80.97.11↔	Autre excision, articulation talo-crurale
		80.97.20↔	Excision arthroscopique, articulation sous-talaire
		80.97.21↔	Autre excision, articulation sous-talaire
		80.97.30↔	Prélèvement de greffon cartilagineux de la cheville

80.97.99↔	Autre excision articulaire, cheville, autre	81.93.99↔	Suture de capsule ou de ligament du membre supérieur, autre
80.98.00↔	Autre excision articulaire, pied et orteil, SAP	82.12↔	Fasciotomie de la main
80.98.10↔	Excision arthroscopique, pied et orteil	82.32↔	Excision de tendon de la main pour greffe
80.98.11↔	Autre excision, articulation métatarso-phalangienne	82.34↔	Excision de muscle ou de fascia de la main pour greffe (transfert)
80.98.12↔	Autre excision, autres articulations du pied	82.35.00↔	Autre fasciectomie de la main, SAP
80.98.13↔	Autre excision, articulation d'orteil	82.35.10↔	Fasciectomie du creux palmaire
80.98.99↔	Autre excision articulaire, pied et orteil, autre	82.35.11↔	Fasciectomie de main et de doigt avec neurolyse
80.99.00↔	Autre excision articulaire, autre site spécifié, SAP	82.35.12↔	Fasciectomie de main et de doigt avec neurolyse et artériolyse
80.99.10↔	Excision arthroscopique, articulation sternoclaviculaire	82.35.13↔	Fasciectomie de main et de doigt avec arthrolyse
80.99.11↔	Autre excision, articulation sternoclaviculaire	82.35.99↔	Autre fasciectomie de la main, autre
80.99.20↔	Excision arthroscopique, articulation sacro-iliaque	82.39.00↔	Autre excision de tissu mou de la main, SAP
80.99.21↔	Autre excision, articulation sacro-iliaque	82.39.10↔	Autre excision de tissu mou de la main, excision de gaines tendineuses de la main
80.99.30↔	Excision arthroscopique, symphyse	82.39.99↔	Autre excision de tissu mou de la main, autre
80.99.31↔	Autre excision, symphyse	82.46.00↔	Suture de muscle ou de fascia de la main, SAP
80.99.90↔	Excision articulaire arthroscopique, d'autre site spécifié	82.46.10↔	Suture de fascia de la main
80.99.91↔	Prélèvement de greffon cartilagineux sur articulation d'autre site spécifié	82.46.20↔	Suture de muscle de la main
80.99.99↔	Autre excision articulaire, autre site spécifié, autre	82.46.99↔	Suture de muscle ou de fascia de la main, autre
81.25↔	Arthrodèse radio-carpienne	82.51↔	Avancement de tendon de la main
81.44.10↔	Stabilisation de la rotule, incision du rétinacle latéral	82.52↔	Recul de tendon de la main
81.44.11↔	Stabilisation de la rotule, section de l'aileron rotulien externe et ligamentoplastie	82.53↔	Réinsertion de tendon de la main
81.44.12↔	Stabilisation de la rotule, transfert de l'insertion d'un tendon rotulien	82.54↔	Réinsertion de muscle de la main
81.44.13↔	Stabilisation de la rotule, transfert de l'insertion d'un tendon rotulien avec implantation d'un greffon osseux	82.55↔	Autre changement de longueur de muscle ou tendon de main
81.44.14↔	Stabilisation de la rotule par plastie du MPFL (Medial Patello-Femoral Ligament)	82.56↔	Autre transfert ou greffe de tendon de la main
81.44.99↔	Stabilisation de la rotule, autre	82.57.00↔	Autre transfert d'autre tendon de la main, SAP
81.45.10↔	Réparation du ligament croisé antérieur avec tendon rotulien autogène sous arthroscopie	82.57.10↔	Autre transfert d'autre tendon de la main, transfert de tendon fléchisseur de la main
81.45.11↔	Réparation du ligament croisé postérieur avec tendon rotulien autogène sous arthroscopie	82.57.99↔	Autre transfert d'autre tendon de la main, autre
81.45.12↔	Réparation du ligament croisé antérieur avec tendon semi-tendineux et/ou gracilis sous arthroscopie	82.58↔	Autre transfert ou lambeau musculaire de la main
81.45.13↔	Réparation du ligament croisé postérieur avec tendon semi-tendineux et/ou gracilis sous arthroscopie	82.59↔	Autre transposition de muscle de la main
81.45.14↔	Réparation du ligament croisé antérieur avec remplacement alloplastique et renforcement alloplastique du ligament, par arthroscopie	82.61↔	Pollicisation (avec transfert de nerfs et de vaisseaux)
81.45.19↔	Autre réparation des ligaments croisés sous arthroscopie	82.69↔	Autre reconstruction du pouce
81.45.20↔	Réparation chirurgicale ouverte du ligament croisé antérieur avec tendon rotulien autogène	82.71↔	Reconstruction de poulie de tendon
81.45.21↔	Réparation chirurgicale ouverte du ligament croisé postérieur avec tendon rotulien autogène	82.72.00↔	Opération plastique de la main avec greffe de muscle ou de fascia, SAP
81.45.22↔	Réparation chirurgicale ouverte du ligament croisé antérieur avec tendon semi-tendineux et/ou gracilis	82.72.10↔	Opération plastique avec greffe de muscle ou de fascia, un doigt
81.45.23↔	Réparation chirurgicale ouverte du ligament croisé postérieur avec tendon semi-tendineux et/ou gracilis	82.72.11↔	Opération plastique avec greffe de muscle ou de fascia, autres parties de la main
81.45.24↔	Réparation du ligament croisé antérieur avec remplacement alloplastique et renforcement alloplastique du ligament, par chirurgie ouverte	82.72.99↔	Opération plastique de la main avec greffe de muscle ou de fascia, autre
81.45.29↔	Autre réparation chirurgicale ouverte des ligaments croisés	82.79↔	Opération plastique de main avec autre greffe ou implant
81.45.99↔	Autre réparation des ligaments croisés, autre	82.81↔	Transfert de doigt, sauf le pouce
81.71.00↔	Arthroplastie métacarpo-phalangienne et interphalangienne avec implant, SAP	82.82↔	Réparation de main en pince de homard
81.71.10↔	Implantation d'une autre endoprothèse d'articulation de doigt	82.83↔	Réparation de macrodactylie
81.71.99↔	Arthroplastie métacarpophalangienne et interphalangienne avec implant, autre	82.85↔	Autre ténodèse de la main
81.72↔	Arthroplastie métacarpo-phalangienne et interphalangienne, sans implant	82.86.00↔	Autre ténoplastie de la main, SAP
81.74.00↔	Arthroplastie carpo-carpienne et carpo-métacarpienne avec implant, SAP	82.86.10↔	Ténoplastie, transfert de tendons fléchisseurs de la main
81.74.10↔	Implantation d'endoprothèse d'articulation trapézo-métacarpienne du pouce	82.86.11↔	Constitution de matériel de greffe pour tendons de la main
81.74.99↔	Arthroplastie carpo-carpienne et carpo-métacarpienne avec implant, autre	82.86.12↔	Révision sans remplacement de greffe de tendon de la main
81.93.00↔	Suture de capsule ou de ligament du membre supérieur, SAP	82.86.13↔	Remplacement d'implant tendineux de la main
81.93.10↔	Suture de l'appareil ligamentaire de la clavicle	82.86.99↔	Autre ténoplastie de la main, autre
81.93.20↔	Suture du ligament annulaire radio-cubital	82.89.10↔	Plastie de gaine tendineuse de la main
81.93.21↔	Suture de l'appareil ligamentaire radio-cubital distal	82.89.11↔	Refixation osseuse de ligaments, carpe / métacarpe
81.93.30↔	Suture de capsule ou de ligament, carpe et métacarpe	82.89.12↔	Refixation osseuse d'autres ligaments de la main
		82.89.13↔	Distraction des parties molles pour couverture d'articulation lors d'anomalies congénitales de la main
		82.89.14↔	Radialisation lors d'anomalies congénitales de la main
		82.89.15↔	Résection de resserrements avec reconstruction plastique lors d'anomalies congénitales de la main
		82.89.16↔	Transfert d'orteil à doigt
		82.89.99↔	Autre opération plastique de la main, autre
		83.43.00↔	Excision (prélèvement) de muscle ou de fascia pour greffe, SAP
		83.43.10↔	Prélèvement de lambeau myocutané pour greffe
		83.43.11↔	Prélèvement de lambeau ostéomyocutané ou ostéofasciocutané pour greffe
		83.43.12↔	Prélèvement d'autre lambeau microvascularisé et anastomosé de muscle ou de fascia pour greffe
		83.43.99↔	Excision (prélèvement) de muscle ou de fascia pour greffe, autre
		83.71.00↔	Avancement de tendon, SAP
		83.71.10↔	Avancement de tendon, tête et cou

83.71.11↔	Avancement de tendon, épaule et aisselle	83.82.36↔	Grefe de lambeau ostéomyocutané ou ostéofasciocutané, membre inférieur
83.71.12↔	Avancement de tendon, bras et coude	83.82.39↔	Grefe de lambeau ostéomyocutané ou ostéofasciocutané, autre site
83.71.13↔	Avancement de tendon, avant-bras	83.82.40↔	Grefe d'autre lambeau microvascularisé et anastomosé de muscle ou de fascia, tête et cou
83.71.14↔	Avancement de tendon, paroi thoracique, abdomen et dos	83.82.41↔	Grefe d'autre lambeau microvascularisé et anastomosé de muscle ou de fascia, épaule et aisselle
83.71.15↔	Avancement de tendon, région inguino-génitale et fesses	83.82.42↔	Grefe d'autre lambeau microvascularisé et anastomosé de muscle ou de fascia, bras et coude
83.71.16↔	Avancement de tendon, membre inférieur	83.82.43↔	Grefe d'autre lambeau microvascularisé et anastomosé de muscle ou de fascia, avant-bras
83.71.19↔	Avancement de tendon, autre site	83.82.44↔	Grefe d'autre lambeau microvascularisé et anastomosé de muscle ou de fascia, paroi thoracique, abdomen et dos
83.71.99↔	Avancement de tendon, autre	83.82.45↔	Grefe d'autre lambeau microvascularisé et anastomosé de muscle ou de fascia, région inguino-génitale et fesses
83.75.00↔	Transfert ou transplantation de tendon, SAP	83.82.46↔	Grefe d'autre lambeau microvascularisé et anastomosé de muscle ou de fascia, membre inférieur
83.75.10↔	Transfert ou transplantation de tendon, tête et cou	83.82.47↔	Grefe d'autre lambeau microvascularisé et anastomosé de muscle ou de fascia, autre site
83.75.11↔	Transfert ou transplantation de tendon, épaule et aisselle	83.82.99↔	Grefe de muscle ou de fascia, autre
83.75.12↔	Transfert ou transplantation de tendon, bras et coude	83.92↔	Insertion ou remplacement de stimulateur de muscle squelettique
83.75.13↔	Transfert ou transplantation de tendon, avant-bras	86.41.11↔	Excision radicale et étendue de lésion ou de tissu cutané et sous-cutané, sans fermeture primaire de la plaie, à la tête
83.75.14↔	Transfert ou transplantation de tendon, paroi thoracique, abdomen et dos	86.41.12↔	Excision radicale et étendue de lésion ou de tissu cutané et sous-cutané, sans fermeture primaire de la plaie, au cou
83.75.15↔	Transfert ou transplantation de tendon, région inguino-génitale et fesses	86.41.13↔	Excision radicale et étendue de lésion ou de tissu cutané et sous-cutané, sans fermeture primaire de la plaie, à l'épaule et aisselle
83.75.16↔	Transfert ou transplantation de tendon, membre inférieur	86.41.14↔	Excision radicale et étendue de lésion ou de tissu cutané et sous-cutané, sans fermeture primaire de la plaie, au bras et au coude
83.75.19↔	Transfert ou transplantation de tendon, autre site	86.41.15↔	Excision radicale et étendue de lésion ou de tissu cutané et sous-cutané, sans fermeture primaire de la plaie, à l'avant-bras
83.75.99↔	Transfert ou transplantation de tendon, autre	86.41.16↔	Excision radicale et étendue de lésion ou de tissu cutané et sous-cutané, sans fermeture primaire de la plaie, à la main
83.76.00↔	Autre transposition de tendon, SAP	86.41.17↔	Excision radicale et étendue de lésion ou de tissu cutané et sous-cutané, sans fermeture primaire de la plaie, à la paroi thoracique et au dos
83.76.10↔	Autre transposition de tendon, tête et cou	86.41.18↔	Excision radicale et étendue de lésion ou de tissu cutané et sous-cutané, sans fermeture primaire de la plaie, à l'abdomen et l'aîne
83.76.11↔	Autre transposition de tendon, épaule et aisselle	86.41.1a↔	Excision radicale et étendue de lésion ou de tissu cutané et sous-cutané, sans fermeture primaire de la plaie, aux fesses
83.76.12↔	Autre transposition de tendon, bras et coude	86.41.1b↔	Excision radicale et étendue de lésion ou de tissu cutané et sous-cutané, sans fermeture primaire de la plaie, à la cuisse et au genou
83.76.13↔	Autre transposition de tendon, avant-bras	86.41.1c↔	Excision radicale et étendue de lésion ou de tissu cutané et sous-cutané, sans fermeture primaire de la plaie, à la jambe
83.76.14↔	Autre transposition de tendon, paroi thoracique et dos	86.41.1d↔	Excision radicale et étendue de lésion ou de tissu cutané et sous-cutané, sans fermeture primaire de la plaie, au pied
83.76.15↔	Autre transposition de tendon, région inguino-génitale et fesses	86.42.11↔	Excision radicale et étendue de lésion ou de tissu cutané et sous-cutané, avec fermeture primaire de la plaie, à la tête
83.76.16↔	Autre transposition de tendon, membre inférieur	86.42.12↔	Excision radicale et étendue de lésion ou de tissu cutané et sous-cutané, avec fermeture primaire de la plaie, au cou
83.76.19↔	Autre transposition de tendon, autre site	86.42.13↔	Excision radicale et étendue de lésion ou de tissu cutané et sous-cutané, avec fermeture primaire de la plaie, à l'épaule et aisselle
83.76.99↔	Autre transposition de tendon, autre	86.42.14↔	Excision radicale et étendue de lésion ou de tissu cutané et sous-cutané, avec fermeture primaire de la plaie, au bras et au coude
83.79↔	Autre transposition de muscle	86.42.15↔	Excision radicale et étendue de lésion ou de tissu cutané et sous-cutané, avec fermeture primaire de la plaie, à l'avant-bras
83.81.00↔	Grefe de tendon, SAP	86.42.16↔	Excision radicale et étendue de lésion ou de tissu cutané et sous-cutané, avec fermeture primaire de la plaie, à la main
83.81.10↔	Grefe de tendon, tête et cou	86.42.17↔	Excision radicale et étendue de lésion ou de tissu cutané et sous-cutané, avec fermeture primaire de la plaie, à la paroi thoracique et au dos
83.81.11↔	Grefe de tendon, épaule et aisselle	86.42.18↔	Excision radicale et étendue de lésion ou de tissu cutané et sous-cutané, avec fermeture primaire de la plaie, à l'abdomen et à l'aîne
83.81.12↔	Grefe de tendon, bras et coude		
83.81.13↔	Grefe de tendon, avant-bras		
83.81.14↔	Grefe de tendon, paroi thoracique, abdomen et dos		
83.81.15↔	Grefe de tendon, région inguino-génitale et fesses		
83.81.16↔	Grefe de tendon, membre inférieur		
83.81.19↔	Grefe de tendon, autre site		
83.81.99↔	Grefe de tendon, autre		
83.82.10↔	Grefe de fascia, tête et cou		
83.82.11↔	Grefe de fascia, épaule et aisselle		
83.82.12↔	Grefe de fascia, bras et coude		
83.82.13↔	Grefe de fascia, avant-bras		
83.82.14↔	Grefe de fascia, paroi thoracique, abdomen et dos		
83.82.15↔	Grefe de fascia, région inguino-génitale et fesses		
83.82.16↔	Grefe de fascia, membre inférieur		
83.82.19↔	Grefe de fascia, autre site		
83.82.20↔	Grefe de lambeau musculaire ou fascial local, tête et cou		
83.82.21↔	Grefe de lambeau musculaire ou fascial local, épaule et aisselle		
83.82.22↔	Grefe de lambeau musculaire ou fascial local, bras et coude		
83.82.23↔	Grefe de lambeau musculaire ou fascial local, avant-bras		
83.82.24↔	Grefe de lambeau musculaire ou fascial local, paroi thoracique, abdomen et dos		
83.82.25↔	Grefe de lambeau musculaire ou fascial local, région inguino-génitale et fesses		
83.82.26↔	Grefe de lambeau musculaire ou fascial local, membre inférieur		
83.82.29↔	Grefe de lambeau musculaire ou fascial local, autre site		
83.82.30↔	Grefe de lambeau ostéomyocutané ou ostéofasciocutané, tête et cou		
83.82.31↔	Grefe de lambeau ostéomyocutané ou ostéofasciocutané, épaule et aisselle		
83.82.32↔	Grefe de lambeau ostéomyocutané ou ostéofasciocutané, bras et coude		
83.82.33↔	Grefe de lambeau ostéomyocutané ou ostéofasciocutané, avant-bras		
83.82.34↔	Grefe de lambeau ostéomyocutané ou ostéofasciocutané, paroi thoracique, abdomen et dos		
83.82.35↔	Grefe de lambeau ostéomyocutané ou ostéofasciocutané, région inguino-génitale et fesses		

86.42.1a↔	Excision radicale et étendue de lésion ou de tissu cutané et sous-cutané, avec fermeture primaire de la plaie, aux fesses	86.7a.26↔	Plastie d'avancement, étendue, à la main
86.42.1b↔	Excision radicale et étendue de lésion ou de tissu cutané et sous-cutané, avec fermeture primaire de la plaie, à la cuisse et au genou	86.7a.2d↔	Plastie d'avancement, étendue, au pied
86.42.1c↔	Excision radicale et étendue de lésion ou de tissu cutané et sous-cutané, avec fermeture primaire de la plaie, à la jambe	86.7a.2e↔	Plastie d'avancement, étendue, autre site
86.42.1d↔	Excision radicale et étendue de lésion ou de tissu cutané et sous-cutané, avec fermeture primaire de la plaie, au pied	86.7a.31↔	Plastie de glissement-rotation, non étendue, à la tête
86.43.11↔	Excision radicale et étendue de lésion ou de tissu cutané et sous-cutané, avec recouvrement plastique, à la tête	86.7a.36↔	Plastie de glissement-rotation, non étendue, à la main
86.43.12↔	Excision radicale et étendue de lésion ou de tissu cutané et sous-cutané, avec recouvrement plastique, au cou	86.7a.3d↔	Plastie de glissement-rotation, non étendue, au pied
86.43.13↔	Excision radicale et étendue de lésion ou de tissu cutané et sous-cutané, avec recouvrement plastique, à l'épaule et aisselle	86.7a.3e↔	Plastie de glissement-rotation, non étendue, autre site
86.43.14↔	Excision radicale et étendue de lésion ou de tissu cutané et sous-cutané, avec recouvrement plastique, au bras et au coude	86.7a.41↔	Plastie de glissement-rotation, étendue, à la tête
86.43.15↔	Excision radicale et étendue de lésion ou de tissu cutané et sous-cutané, avec recouvrement plastique, à l'avant-bras	86.7a.46↔	Plastie de glissement-rotation, étendue, à la main
86.43.16↔	Excision radicale et étendue de lésion ou de tissu cutané et sous-cutané, avec recouvrement plastique, à la main	86.7a.4d↔	Plastie de glissement-rotation, étendue, au pied
86.43.17↔	Excision radicale et étendue de lésion ou de tissu cutané et sous-cutané, avec recouvrement plastique, à la paroi thoracique et au dos	86.7a.4e↔	Plastie de glissement-rotation, étendue, autre site
86.43.18↔	Excision radicale et étendue de lésion ou de tissu cutané et sous-cutané, avec recouvrement plastique, à l'abdomen et l'aîne	86.7a.51↔	Plastie de transposition (VY), non étendue, à la tête
86.43.1a↔	Excision radicale et étendue de lésion ou de tissu cutané et sous-cutané, avec recouvrement plastique, aux fesses	86.7a.56↔	Plastie de transposition (VY), non étendue, à la main
86.43.1b↔	Excision radicale et étendue de lésion ou de tissu cutané et sous-cutané, avec recouvrement plastique, à la cuisse/au genou	86.7a.5d↔	Plastie de transposition (VY), non étendue, au pied
86.43.1c↔	Excision radicale et étendue de lésion ou de tissu cutané et sous-cutané, avec recouvrement plastique, à la jambe	86.7a.5e↔	Plastie de transposition (VY), non étendue, autre site
86.43.1d↔	Excision radicale et étendue de lésion ou de tissu cutané et sous-cutané, avec recouvrement plastique, au pied	86.7a.61↔	Plastie de transposition (VY), étendue, à la tête
86.6a.11↔	Grefe autologue de peau totale, non étendue, à la tête	86.7a.66↔	Plastie de transposition (VY), étendue, à la main
86.6a.12↔	Grefe autologue de peau totale, non étendue, au cou	86.7a.6d↔	Plastie de transposition (VY), étendue, au pied
86.6a.13↔	Grefe autologue de peau totale, non étendue, à l'épaule et à l'aisselle	86.7a.6e↔	Plastie de transposition (VY), étendue, autre site
86.6a.14↔	Grefe autologue de peau totale, non étendue, au bras et au coude	86.7a.71↔	Plastie de lambeau insulaire, non étendue, à la tête
86.6a.15↔	Grefe autologue de peau totale, non étendue, à l'avant-bras	86.7a.76↔	Plastie de lambeau insulaire, non étendue, à la main
86.6a.16↔	Grefe autologue de peau totale, non étendue, à la main	86.7a.7d↔	Plastie de lambeau insulaire, non étendue, au pied
86.6a.17↔	Grefe autologue de peau totale, non étendue, à la paroi thoracique et au dos	86.7a.7e↔	Plastie de lambeau insulaire, non étendue, autre site
86.6a.18↔	Grefe autologue de peau totale, non étendue, à l'abdomen et à l'aîne	86.7a.81↔	Plastie de lambeau insulaire, étendue, à la tête
86.6a.1a↔	Grefe autologue de peau totale, non étendue, aux fesses	86.7a.86↔	Plastie de lambeau insulaire, étendue, à la main
86.6a.1b↔	Grefe autologue de peau totale, non étendue, à la cuisse et au genou	86.7a.8d↔	Plastie de lambeau insulaire, étendue, au pied
86.6a.1c↔	Grefe autologue de peau totale, non étendue, à la jambe	86.7a.8e↔	Plastie de lambeau insulaire, étendue, autre site
86.6a.1d↔	Grefe autologue de peau totale, non étendue, au pied	86.7a.91↔	Plastie de lambeau locale de peau et de tissu sous-cutané, autres, à la tête
86.6a.21↔	Grefe autologue de peau totale, étendue, à la tête	86.7a.96↔	Plastie de lambeau locale de peau et de tissu sous-cutané, autres, à la main
86.6a.22↔	Grefe autologue de peau totale, étendue, au cou	86.7a.9d↔	Plastie de lambeau locale de peau et de tissu sous-cutané, autres, au pied
86.6a.23↔	Grefe autologue de peau totale, étendue, à l'épaule et à l'aisselle	86.7a.9e↔	Plastie de lambeau locale de peau et de tissu sous-cutané, autres, autre site
86.6a.24↔	Grefe autologue de peau totale, étendue, au bras et au coude	86.7a.b6↔	Plastie en Z, étendue, à la main
86.6a.25↔	Grefe autologue de peau totale, étendue, à l'avant-bras	86.7a.d6↔	Plastie en W, étendue, à la main
86.6a.26↔	Grefe autologue de peau totale, étendue, à la main	86.7b.11↔	Plastie régionale à lambeau pédiculé, à la tête
86.6a.27↔	Grefe autologue de peau totale, étendue, à la paroi thoracique et au dos	86.7b.12↔	Plastie régionale à lambeau pédiculé, au cou
86.6a.28↔	Grefe autologue de peau totale, étendue, à l'abdomen et à l'aîne	86.7b.13↔	Plastie régionale à lambeau pédiculé, à l'épaule et à l'aisselle
86.6a.2a↔	Grefe autologue de peau totale, étendue, aux fesses	86.7b.14↔	Plastie régionale à lambeau pédiculé, au bras et au coude
86.6a.2b↔	Grefe autologue de peau totale, étendue, à la cuisse et au genou	86.7b.15↔	Plastie régionale à lambeau pédiculé, à l'avant-bras
86.6a.2c↔	Grefe autologue de peau totale, étendue, à la jambe	86.7b.16↔	Plastie régionale à lambeau pédiculé, à la main
86.6a.2d↔	Grefe autologue de peau totale, étendue, au pied	86.7b.17↔	Plastie régionale à lambeau pédiculé, à la paroi thoracique et au dos
86.6b.16↔	Grefe autologue de peau d'épaisseur partielle, non étendue, à la main	86.7b.18↔	Plastie régionale à lambeau pédiculé, à l'abdomen et à l'aîne
86.6b.26↔	Grefe autologue de peau d'épaisseur partielle, étendue, à la main	86.7b.1a↔	Plastie régionale à lambeau pédiculé, aux fesses
86.7a.21↔	Plastie d'avancement, étendue, à la tête	86.7b.1b↔	Plastie régionale à lambeau pédiculé, à la cuisse et au genou
		86.7b.1c↔	Plastie régionale à lambeau pédiculé, à la jambe
		86.7b.1d↔	Plastie régionale à lambeau pédiculé, au pied
		86.7c.11↔	Plastie à lambeau pédiculé à distance, à la tête
		86.7c.12↔	Plastie à lambeau pédiculé à distance, au cou
		86.7c.13↔	Plastie à lambeau pédiculé à distance, à l'épaule et à l'aisselle
		86.7c.14↔	Plastie à lambeau pédiculé à distance, au bras et au coude
		86.7c.15↔	Plastie à lambeau pédiculé à distance, à l'avant-bras
		86.7c.16↔	Plastie à lambeau pédiculé à distance, à la main
		86.7c.17↔	Plastie à lambeau pédiculé à distance, à la paroi thoracique et au dos
		86.7c.18↔	Plastie à lambeau pédiculé à distance, à l'abdomen et à l'aîne
		86.7c.1a↔	Plastie à lambeau pédiculé à distance, aux fesses
		86.7c.1b↔	Plastie à lambeau pédiculé à distance, à la cuisse et au genou
		86.7c.1c↔	Plastie à lambeau pédiculé à distance, à la jambe
		86.7c.1d↔	Plastie à lambeau pédiculé à distance, au pied
		86.7d.11↔	Plastie à lambeau libre microvascularisé et anastomosé, à la tête
		86.7d.12↔	Plastie à lambeau libre microvascularisé et anastomosé, au cou
		86.7d.13↔	Plastie à lambeau libre microvascularisé et anastomosé, à l'épaule et à l'aisselle
		86.7d.14↔	Plastie à lambeau libre microvascularisé et anastomosé, au bras et au coude

86.7d.15↔	Plastie à lambeau libre microvascularisé et anastomosé, à l'avant-bras	92.27.30↔	Implantation ou insertion d'élément radioactif (brachythérapie par des sources scellées de radionucléides), vaisseau non spécifié
86.7d.16↔	Plastie à lambeau libre microvascularisé et anastomosé, à la main	92.27.31↔	Implantation ou insertion d'élément radioactif (brachythérapie par des sources scellées de radionucléides), vaisseau coronaire
86.7d.17↔	Plastie à lambeau libre microvascularisé et anastomosé, à la paroi thoracique et au dos	92.27.39↔	Implantation ou insertion d'élément radioactif (brachythérapie par des sources scellées de radionucléides), autre vaisseau
86.7d.18↔	Plastie à lambeau libre microvascularisé et anastomosé, à l'abdomen et à l'aîne	92.27.40↔	Implantation ou insertion peropératoires d'élément radioactif (brachythérapie par des sources scellées de radionucléides)
86.7d.1a↔	Plastie à lambeau libre microvascularisé et anastomosé, aux fesses	92.27.70↔	Moulages radioactifs, SAP
86.7d.1b↔	Plastie à lambeau libre microvascularisé et anastomosé, à la cuisse et au genou	92.27.71↔	Moulages radioactifs: construction et application de moulage radioactif superficiel
86.7d.1c↔	Plastie à lambeau libre microvascularisé et anastomosé, à la jambe	92.27.72↔	Moulages radioactifs: construction et pose d'applicateur non utilisé sur la surface corporelle
86.7d.1d↔	Plastie à lambeau libre microvascularisé et anastomosé, au pied	92.27.73↔	Moulages radioactifs: construction et pose d'applicateur oculaire
86.7e.21↔	Révision de plastie régionale à lambeau pédiculé, à la tête	92.27.79↔	Autres moulages radioactifs
86.7e.26↔	Révision de plastie régionale à lambeau pédiculé, à la main	92.28.00↔	Injection, instillation ou administration orale de radio-isotope, SAP
86.7e.2d↔	Révision de plastie régionale à lambeau pédiculé, au pied	92.28.01↔	Instillation d'un radionucléide libre dans l'articulation
86.7e.2e↔	Révision de plastie régionale à lambeau pédiculé, autre site	92.28.02↔	Traitement à l'iode radioactif, dose thérapeutique de I-131 jusqu'à 1,2 GBq, sans administration de thyrotropine recombinante (rh-TSH)
86.7e.31↔	Révision de plastie de lambeau pédiculé à distance, à la tête	92.28.03↔	Traitement à l'iode radioactif, dose thérapeutique de I-131 jusqu'à 1,2 GBq, avec administration de thyrotropine recombinante (rh-TSH)
86.7e.36↔	Révision de plastie de lambeau pédiculé à distance, à la main	92.28.04↔	Traitement à l'iode radioactif, dose thérapeutique de I-131 de plus de 1,2 GBq à moins de 5 GBq, sans administration de thyrotropine recombinante (rh-TSH)
86.7e.3d↔	Révision de plastie de lambeau pédiculé à distance, au pied	92.28.05↔	Traitement à l'iode radioactif, dose thérapeutique de I-131 de plus de 1,2 GBq à moins de 5 GBq, avec administration de thyrotropine recombinante (rh-TSH)
86.7e.3e↔	Révision de plastie de lambeau pédiculé à distance, autre site	92.28.06↔	Traitement à l'iode radioactif, dose thérapeutique de I-131 de 5 GBq et plus, sans administration de thyrotropine recombinante (rh-TSH)
86.7e.41↔	Révision de plastie à lambeau libre microvascularisé et anastomosé, à la tête	92.28.07↔	Traitement à l'iode radioactif, dose thérapeutique de I-131 de 5 GBq et plus, avec administration de thyrotropine recombinante (rh-TSH)
86.7e.46↔	Révision de plastie à lambeau libre microvascularisé et anastomosé, à la main	92.28.11↔	Thérapie de métastases osseuses par radionucléides libres
86.7e.4d↔	Révision de plastie avec lambeau libre microvascularisé et anastomosé, au pied	92.28.13↔	Radiothérapie par ciblage de récepteurs avec des analogues de la somatostatine conjugués au DOTA
86.7e.4e↔	Révision de plastie à lambeau libre microvascularisé et anastomosé, autre site	92.28.20↔	Radioimmunothérapie par 90Y-ibritumomab-tiuxétan, parentérale
86.83.00↔	Remodelage de la silhouette et liposuccion, SAP	92.28.21↔	Administration parentérale de I-131-MIBG (méta-iodobenzylguanidine marquée à l'iode-131)
86.83.09↔	Remodelage de la silhouette et liposuccion, autre	92.28.22↔	Radioimmunothérapie par iode 131 [I-131] tositumomab, par voie parentérale
86.83.11↔	Réduction de tissu adipeux, tête et cou	92.28.23↔	Radioimmunothérapie par autres anticorps, parentérale
86.83.12↔	Réduction de tissu adipeux, épaule et bras	92.28.31↔	Radio-chimioembolisation intravasculaire sélective par le I-131-lipiodol
86.83.13↔	Réduction de tissu adipeux, avant-bras	92.28.32↔	Radiothérapie intravasculaire sélective (SIRT) par embolisation avec des microsphères marquées à l'yttrium-90
86.83.14↔	Réduction de tissu adipeux, main	92.28.33↔	Brachythérapie endovasculaire au rhénium-188
86.83.1a↔	Réduction de tissu adipeux, région abdominale	92.28.99↔	Injection, instillation ou administration orale de radio-isotopes, autre
86.83.1b↔	Réduction de tissu adipeux, dos et flancs	92.29.11↔	Brachythérapie interstitielle par implantation de sources radioactives amovibles dans un seul plan, faible débit de dose
86.83.1c↔	Réduction de tissu adipeux, région abdominale, flancs ainsi que dos simultanément	92.29.12↔	Brachythérapie interstitielle par implantation de sources radioactives amovibles dans un seul plan, débit de dose pulsé (pulsed dose rate)
86.83.1d↔	Réduction de tissu adipeux, région inguino-génitale	92.29.13↔	Brachythérapie interstitielle par implantation de sources radioactives amovibles dans un seul plan, haut débit de dose
86.83.1e↔	Réduction de tissu adipeux, fesses	92.29.19↔	Brachythérapie interstitielle par implantation de sources radioactives amovibles dans un seul plan, autre
86.83.1f↔	Réduction de tissu adipeux, cuisses	92.29.21↔	Brachythérapie interstitielle par implantation de sources radioactives amovibles en fonction du volume dans plusieurs plans, faible débit de dose
86.83.1g↔	Réduction de tissu adipeux, mollet et pied	92.29.22↔	Brachythérapie interstitielle par implantation de sources radioactives amovibles en fonction du volume dans plusieurs plans, débit de dose pulsé (pulsed dose rate)
86.83.21↔	Aspiration de tissu adipeux	92.29.23↔	Brachythérapie interstitielle par implantation de sources radioactives amovibles en fonction du volume dans plusieurs plans, haut débit de dose
86.83.22↔	Liposuccion pour transplantation		
86.91↔	Excision de peau pour greffe		
86.93.09↔	Insertion d'expandeur tissulaire, autre		
86.93.21↔	Insertion d'expandeur tissulaire, à la tête		
86.93.26↔	Insertion d'expandeur tissulaire, à la main		
86.93.2d↔	Insertion d'expandeur tissulaire, au pied		
86.93.2e↔	Insertion d'expandeur tissulaire, autre site		
92.27.00↔	Implantation ou insertion d'élément radioactif (brachythérapie par des sources scellées de radionucléides), surface corporelle, site d'application autre ou non spécifié		
92.27.10↔	Implantation ou insertion d'élément radioactif (brachythérapie par des sources scellées de radionucléides), organes génitaux féminins, SAP		
92.27.11↔	Implantation ou insertion d'élément radioactif (brachythérapie par des sources scellées de radionucléides), intra-utérine		
92.27.12↔	Implantation ou insertion d'élément radioactif (brachythérapie par des sources scellées de radionucléides), intravaginale		
92.27.13↔	Implantation ou insertion d'élément radioactif (brachythérapie par des sources scellées de radionucléides), intra-utérine et intravaginale combinée		
92.27.21↔	Implantation ou insertion d'élément radioactif (brachythérapie par des sources scellées de radionucléides), surface corporelle		
92.27.22↔	Implantation ou insertion d'élément radioactif (brachythérapie par des sources scellées de radionucléides), intracavitaire		
92.27.23↔	Implantation ou insertion d'élément radioactif (brachythérapie par des sources scellées de radionucléides), intraluminaire		

92.29.24↔	Brachythérapie par implantation péroperatoire de sources radioactives amovibles dans plusieurs plans, haut débit de dose	92.29.37↔	Brachythérapie interstitielle par implantation de sources radioactives permanentes, de 36 à 40 sources
92.29.29↔	Brachythérapie interstitielle par implantation de sources radioactives amovibles en fonction du volume dans plusieurs plans, autre	92.29.38↔	Brachythérapie interstitielle par implantation de sources radioactives permanentes, de 41 à 45 sources
92.29.31↔	Brachythérapie interstitielle par implantation de sources radioactives permanentes, jusqu'à 10 sources	92.29.39↔	Brachythérapie interstitielle par implantation de sources radioactives permanentes, de 46 à 50 sources
92.29.32↔	Brachythérapie interstitielle par implantation de sources radioactives permanentes, de 11 à 15 sources	92.29.3a↔	Brachythérapie interstitielle par implantation de sources radioactives permanentes, de 51 à 55 sources
92.29.33↔	Brachythérapie interstitielle par implantation de sources radioactives permanentes, de 16 à 20 sources	92.29.3b↔	Brachythérapie interstitielle par implantation de sources radioactives permanentes, de 56 à 60 sources
92.29.34↔	Brachythérapie interstitielle par implantation de sources radioactives permanentes, de 21 à 25 sources	92.29.3c↔	Brachythérapie interstitielle par implantation de sources radioactives permanentes, de 61 à 65 sources
92.29.35↔	Brachythérapie interstitielle par implantation de sources radioactives permanentes, de 26 à 30 sources	92.29.3d↔	Brachythérapie interstitielle par implantation de sources radioactives permanentes, de 66 à 70 sources
92.29.36↔	Brachythérapie interstitielle par implantation de sources radioactives permanentes, de 31 à 35 sources	92.29.3e↔	Brachythérapie interstitielle par implantation de sources radioactives permanentes, 71 sources et plus

ADRG B09**Autres interventions sur le crâne**

Procédure dans le tableau B09-1

DRG B09Z**Autres interventions sur le crâne****procédure B09-1**

01.11.00↔	Biopsie fermée [percutanée] [à l'aiguille] de méninges cérébrales, SAP	22.2x.23↔	Antrotomie intranasale par dilatation de ballonnet, sinus maxillaire
01.11.10↔	Biopsie stéréotaxique fermée [percutanée] [à l'aiguille] de méninges cérébrales	22.2x.28↔	Antrotomie intranasale par dilatation de ballonnet, plusieurs sinus nasaux
01.11.99↔	Biopsie fermée [percutanée] [à l'aiguille] de méninges cérébrales, autre	22.2x.29↔	Antrotomie intranasale par dilatation de ballonnet, autre
01.12.00↔	Biopsie de méninges cérébrales à ciel ouvert, SAP	22.2x.99↔	Antrotomie intranasale, autre
01.12.10↔	Biopsie stéréotaxique de méninges cérébrales, à ciel ouvert	22.31↔	Antrotomie maxillaire radicale
01.12.99↔	Biopsie de méninges cérébrales à ciel ouvert, autre	22.41.00↔	Sinusotomie frontale, SAP
01.13.00↔	Biopsie fermée [percutanée] [à l'aiguille] du cerveau, SAP	22.41.10↔	Sinusotomie frontale, abord externe
01.13.10↔	Biopsie stéréotaxique fermée [percutanée] [à l'aiguille] du cerveau	22.41.11↔	Sinusotomie frontale, par voie intranasale
01.13.99↔	Biopsie fermée [percutanée] [à l'aiguille] du cerveau, autre	22.41.12↔	Sinusotomie frontale, pose d'un drain médian
01.14.00↔	Biopsie du cerveau à ciel ouvert, SAP	22.41.99↔	Sinusotomie frontale, autre
01.14.10↔	Biopsie stéréotaxique du cerveau à ciel ouvert	22.42.00↔	Sinusectomie frontale, SAP
01.14.99↔	Biopsie du cerveau à ciel ouvert, autre	22.42.10↔	Chirurgie ostéoplastique de sinus frontal avec oblitération
01.15↔	Biopsie du crâne	22.42.11↔	Chirurgie ostéoplastique de sinus frontal sans oblitération
01.18.20↔	Biopsie de vaisseau intracrânien à ciel ouvert	22.42.99↔	Sinusectomie frontale, autre
01.18.21↔	Biopsie stéréotaxique de vaisseau intracrânien, à ciel ouvert	22.53↔	Incision de plusieurs sinus nasaux
01.18.29↔	Biopsie de vaisseau intracrânien à ciel ouvert, autre	22.61↔	Excision de lésion du sinus maxillaire, abord selon Caldwell-Luc
01.24.21↔	Trépanation de la calotte crânienne comme voie d'abord	22.62.00↔	Excision de lésion du sinus maxillaire, par autre abord, SAP
01.28↔	Insertion de cathéter(s) intracrâniens par trou(s) de trépan	22.62.10↔	Excision de lésion du sinus maxillaire, par voie endoscopique, SAP
01.31.00↔	Incision des méninges cérébrales, SAP	22.62.11↔	Résection de la paroi médiale du sinus maxillaire, par voie endonasale
01.31.10↔	Incision des méninges cérébrales pour évacuation d'un hématome sous-dural (hygrome)	22.62.19↔	Excision de lésion du sinus maxillaire, par voie endoscopique, autre
01.31.11↔	Incision des méninges cérébrales pour évacuation d'un empyème sous-dural	22.62.20↔	Excision de lésion du sinus maxillaire, chirurgicale ouverte, SAP
01.31.20↔	Incision des méninges cérébrales pour drainage de liquide sous-dural et sous-arachnoïdien	22.62.21↔	Résection de la paroi médiale du sinus maxillaire, chirurgicale ouverte
01.31.99↔	Incision des méninges cérébrales, autre	22.62.29↔	Excision de lésion du sinus maxillaire, chirurgicale ouverte, autre
20.01↔	Myringotomie avec insertion d'un drain	22.62.99↔	Excision de lésion du sinus maxillaire, par autre abord, autre
22.01.00↔	Ponction de sinus nasal pour aspiration ou lavage, SAP	22.79.00↔	Réparation de sinus nasal, SAP
22.01.10↔	Ponction de sinus nasal pour aspiration ou lavage, ponction de sinus maxillaire	22.79.10↔	Réparation de l'os frontal
22.01.11↔	Ponction de sinus frontal (selon Beck)	22.79.11↔	Réparation ou cranialisation de paroi de sinus frontal
22.01.99↔	Ponction de sinus nasal pour aspiration ou lavage, autre	22.79.19↔	Autre réparation de sinus nasal
22.2x.00↔	Antrotomie intranasale, SAP	76.70↔	Réduction de fracture d'os de la face, SAP
22.2x.10↔	Infundibulotomie sans fenestration de l'antre maxillaire	76.78.00↔	Autre réduction fermée de fracture d'os de la face, SAP
22.2x.11↔	Infundibulotomie avec fenestration de l'antre maxillaire	76.78.10↔	Réduction fermée de fracture de paroi antérieure de sinus frontal
22.2x.20↔	Antrotomie intranasale par dilatation de ballonnet, SAP	76.78.11↔	Réduction endoscopique de fracture de paroi antérieure de sinus frontal
22.2x.21↔	Antrotomie intranasale par dilatation de ballonnet, sinus sphénoïdal	76.78.20↔	Réduction fermée de fracture orbitaire
22.2x.22↔	Antrotomie intranasale par dilatation de ballonnet, sinus frontal	76.78.21↔	Réduction endoscopique de fracture orbitaire

76.78.99↔	Autre réduction fermée de fracture d'os de la face, autre	76.79.31↔	Autre réduction ouverte de fracture centrolatérale du massif facial
76.79.00↔	Autre réduction ouverte de fracture d'os de la face, SAP	76.79.39↔	Autre réduction ouverte d'autre fracture latérale du massif facial
76.79.10↔	Autre réduction ouverte de fracture de toit de l'orbite	76.79.40↔	Autre réduction ouverte de fractures multiples du massif facial
76.79.11↔	Autre réduction ouverte de fracture de paroi orbitaire latérale	76.79.99↔	Autre réduction ouverte de fracture d'os de la face, autre
76.79.19↔	Autre réduction ouverte d'autre fracture orbitaire	76.97↔	Ablation de matériel de fixation interne d'os de la face
76.79.20↔	Autre réduction ouverte de fracture de paroi de sinus frontal		
76.79.30↔	Autre réduction ouverte de fracture naso-ethmoïdale		

ADRG B15**Radiothérapie pour maladies et troubles du système nerveux, plus d'un jour d'hospitalisation, plus de 10 séances d'irradiation**

Au moins 11 procédures dans le tableau B15-1 et Durée de séjour > 1 jour

DRG B15Z**Radiothérapie pour maladies et troubles du système nerveux, plus d'un jour d'hospitalisation, plus de 10 séances d'irradiation****procédure B15-1**

92.22.11↔	Radiothérapie peropératoire par rayons X, jusqu'à 300 kV	92.25.11↔	Téléradiothérapie par électron, accélérateur linéaire, positionnement guidé par l'image
92.22.12↔	Radiothérapie peropératoire par rayons X, 300 kV - < 1 MV	92.25.12↔	Téléradiothérapie par électron, accélérateur linéaire, positionnement guidé par l'image, jusqu'à 2 champs d'irradiation
92.22.19↔	Autre radiothérapie peropératoire par rayons X	92.25.13↔	Téléradiothérapie par électron, accélérateur linéaire, positionnement guidé par l'image, plus de 2 champs d'irradiation
92.23.00↔	Radiothérapie de haut voltage: SAP	92.25.14↔	Téléradiothérapie par électron, accélérateur linéaire, positionnement guidé par l'image, radiothérapie conformationnelle en 3D
92.23.01↔	Appareil de télécobalt, jusqu'à 2 champs d'irradiation	92.25.15↔	Téléradiothérapie par électron, accélérateur linéaire, positionnement guidé par l'image, radiothérapie avec modulation d'intensité
92.23.02↔	Appareil de télécobalt, 3 à 4 champs d'irradiation	92.25.21↔	Téléradiothérapie par électron, accélérateur linéaire, sans guidage par l'image, jusqu'à 2 champs d'irradiation
92.23.03↔	Appareil de télécobalt plus de 4 champs d'irradiation ou radiothérapie conformationnelle en 3D	92.25.22↔	Téléradiothérapie par électron, accélérateur linéaire, sans guidage par l'image, plus de 2 champs d'irradiation
92.23.08↔	Radiothérapie de haut voltage: autres isotopes	92.25.23↔	Téléradiothérapie par électron, accélérateur linéaire, sans guidage par l'image, radiothérapie conformationnelle en 3D
92.23.09↔	Autre appareil de télécobalt	92.25.24↔	Téléradiothérapie par électron, accélérateur linéaire, sans guidage par l'image, radiothérapie avec modulation d'intensité
92.24.00↔	Téléradiothérapie à photons, accélérateur linéaire, SAP	92.26.00↔	Autre téléradiothérapie par particule radioactive, SAP
92.24.01↔	Téléradiothérapie à photons, accélérateur linéaire, irradiation large	92.26.10↔	Protonthérapie, sans guidage par l'image, jusqu'à 2 champs d'irradiation
92.24.02↔	Téléradiothérapie à photons, accélérateur linéaire, irradiation hémicorporelle	92.26.11↔	Protonthérapie, positionnement guidé par l'image, jusqu'à 2 champs d'irradiation
92.24.03↔	Téléradiothérapie à photons, accélérateur linéaire, irradiation corporelle totale	92.26.20↔	Protonthérapie, sans guidage par l'image, plus de 2 champs d'irradiation
92.24.04↔	Téléradiothérapie à photons, accélérateur linéaire, radiothérapie peropératoire	92.26.21↔	Protonthérapie, positionnement guidé par l'image, plus de 2 champs d'irradiation
92.24.09↔	Téléradiothérapie à photons, accélérateur linéaire, autre	92.26.99↔	Autre téléradiothérapie par particule radioactive, autre
92.24.11↔	Téléradiothérapie à photons, accélérateur linéaire, positionnement guidé par l'image (IGRT), jusqu'à 2 champs d'irradiation	92.30.00↔	Radiochirurgie stéréotaxique en un temps, SAP
92.24.12↔	Téléradiothérapie à photons, accélérateur linéaire, positionnement guidé par l'image (IGRT), plus de 2 champs d'irradiation	92.30.01↔	Radiochirurgie stéréotaxique, en un temps: cérébrale, SAP
92.24.13↔	Téléradiothérapie à photons, accélérateur linéaire, positionnement guidé par l'image (IGRT), radiothérapie conformationnelle en 3D	92.30.02↔	Radiochirurgie stéréotaxique, en un temps: extracérébrale, SAP
92.24.14↔	Téléradiothérapie à photons, accélérateur linéaire, positionnement guidé par l'image (IGRT), radiothérapie avec modulation d'intensité	92.30.20↔	Radiochirurgie stéréotaxique, en un temps: cérébrale, radiothérapie à intensité modulée
92.24.21↔	Téléradiothérapie à photons, accélérateur linéaire, sans guidage par l'image, jusqu'à 2 champs d'irradiation	92.30.21↔	Radiochirurgie stéréotaxique, en un temps: cérébrale, Intensity Modulated Arc Therapy (IMAT).
92.24.22↔	Téléradiothérapie à photons, accélérateur linéaire, sans guidage par l'image, plus de 2 champs d'irradiation	92.30.22↔	Radiochirurgie stéréotaxique, en un temps: cérébrale, guidée par l'image
92.24.23↔	Téléradiothérapie à photons, accélérateur linéaire, sans guidage par l'image, radiothérapie conformationnelle en 3D	92.30.30↔	Radiochirurgie stéréotaxique, en un temps: extracérébrale, radiothérapie avec modulation d'intensité
92.24.24↔	Téléradiothérapie à photons, accélérateur linéaire, sans guidage par l'image, radiothérapie avec modulation d'intensité	92.30.31↔	Radiochirurgie stéréotaxique, en un temps: extracérébrale, Intensity Modulated Arc Therapy (IMAT).
92.24.30↔	Téléradiothérapie à photons: radiothérapie hautement complexe à l'aide d'équipements spécialisés	92.30.32↔	Radiochirurgie stéréotaxique, en un temps: extracérébrale, guidée par l'image
92.25.00↔	Téléradiothérapie par électron, accélérateur linéaire, SAP	92.30.99↔	Radiochirurgie stéréotaxique, en un temps, autre
92.25.01↔	Téléradiothérapie par électron, accélérateur linéaire, irradiation large	92.31.00↔	Radiochirurgie à photons non spécifiée, cérébrale
92.25.02↔	Téléradiothérapie par électron, accélérateur linéaire, irradiation hémicorporelle	92.31.10↔	Radiochirurgie à photons non spécifiée, extracérébrale
92.25.03↔	Téléradiothérapie par électron, accélérateur linéaire, irradiation corporelle totale	92.32.00↔	Radiochirurgie photonique multisources, SAP
92.25.04↔	Téléradiothérapie par électron, accélérateur linéaire, radiothérapie peropératoire	92.32.01↔	Radiochirurgie photonique multisources: gamma-knife
92.25.09↔	Téléradiothérapie par électron, accélérateur linéaire, autre	92.33.00↔	Radiochirurgie aux particules, SAP

92.33.01↔	Autre radiothérapie de haut voltage: radiochirurgie stéréotaxique, en un temps, cérébrale	92.39.29↔	Autre radiothérapie de haut voltage, radiochirurgie stéréotaxique, fractionnée, extracérébrale, autre
92.33.11↔	Autre radiothérapie de haut voltage: radiochirurgie stéréotaxique, en un temps, extracérébrale	92.39.30↔	Autre radiothérapie de haut voltage, radiochirurgie stéréotaxique, fractionnée: extracérébrale, radiothérapie avec modulation d'intensité
92.39.01↔	Autre radiothérapie de haut voltage, radiochirurgie stéréotaxique, fractionnée, cérébrale, SAP	92.39.31↔	Autre radiothérapie de haut voltage, radiochirurgie stéréotaxique, fractionnée: extracérébrale, Intensity Modulated Arc Therapy (IMAT).
92.39.11↔	Autre radiothérapie de haut voltage, radiochirurgie stéréotaxique, fractionnée, extracérébrale, SAP	92.39.32↔	Autre radiothérapie de haut voltage, radiochirurgie stéréotaxique, fractionnée: extracérébrale, guidée par l'image
92.39.20↔	Autre radiothérapie de haut voltage, radiochirurgie stéréotaxique, fractionnée: cérébrale, radiothérapie à intensité modulée	92.39.39↔	Autre radiothérapie de haut voltage, radiochirurgie stéréotaxique, fractionnée, extracérébrale, autre
92.39.21↔	Autre radiothérapie de haut voltage, radiochirurgie stéréotaxique, fractionnée: cérébrale, Intensity Modulated Arc Therapy (IMAT).	92.41↔	Radiothérapie par électrons peropérateur
92.39.22↔	Autre radiothérapie de haut voltage, radiochirurgie stéréotaxique, fractionnée: cérébrale, guidée par l'image		

ADRG B16**Radiothérapie pour maladies et troubles du système nerveux, plus d'un jour d'hospitalisation, moins de 11 séances d'irradiation**

Procédure dans le tableau B16-1 et Durée de séjour > 1 jour

DRG B16Z**Radiothérapie pour maladies et troubles du système nerveux, plus d'un jour d'hospitalisation, moins de 11 séances d'irradiation****procédure B16-1**

92.20↔	Perfusion d'isotope radioactif liquide	92.24.23↔	Téléradiothérapie à photons, accélérateur linéaire, sans guidage par l'image, radiothérapie conformationnelle en 3D
92.21.00↔	Radiothérapie superficielle: SAP	92.24.24↔	Téléradiothérapie à photons, accélérateur linéaire, sans guidage par l'image, radiothérapie avec modulation d'intensité
92.21.01↔	Radiothérapie superficielle: jusqu'à 2 champs d'irradiation	92.24.30↔	Téléradiothérapie à photons: radiothérapie hautement complexe à l'aide d'équipements spécialisés
92.21.02↔	Radiothérapie superficielle: plus de 2 champs d'irradiation	92.25.00↔	Téléradiothérapie par électron, accélérateur linéaire, SAP
92.22.00↔	Radiothérapie en orthovoltage: SAP	92.25.01↔	Téléradiothérapie par électron, accélérateur linéaire, irradiation large
92.22.01↔	Radiothérapie en orthovoltage: jusqu'à 2 champs d'irradiation	92.25.02↔	Téléradiothérapie par électron, accélérateur linéaire, irradiation hémicorporelle
92.22.02↔	Radiothérapie en orthovoltage: plus de 2 champs d'irradiation	92.25.03↔	Téléradiothérapie par électron, accélérateur linéaire, irradiation corporelle totale
92.22.11↔	Radiothérapie peropérateur par rayons X, jusqu'à 300 kV	92.25.04↔	Téléradiothérapie par électron, accélérateur linéaire, radiothérapie peropérateur
92.22.12↔	Radiothérapie peropérateur par rayons X, 300 kV - < 1 MV	92.25.09↔	Téléradiothérapie par électron, accélérateur linéaire, autre
92.22.19↔	Autre radiothérapie peropérateur par rayons X	92.25.11↔	Téléradiothérapie par électron, accélérateur linéaire, positionnement guidé par l'image
92.23.00↔	Radiothérapie de haut voltage: SAP	92.25.12↔	Téléradiothérapie par électron, accélérateur linéaire, positionnement guidé par l'image, jusqu'à 2 champs d'irradiation
92.23.01↔	Appareil de télécobalt, jusqu'à 2 champs d'irradiation	92.25.13↔	Téléradiothérapie par électron, accélérateur linéaire, positionnement guidé par l'image, plus de 2 champs d'irradiation
92.23.02↔	Appareil de télécobalt, 3 à 4 champs d'irradiation	92.25.14↔	Téléradiothérapie par électron, accélérateur linéaire, positionnement guidé par l'image, radiothérapie conformationnelle en 3D
92.23.03↔	Appareil de télécobalt plus de 4 champs d'irradiation ou radiothérapie conformationnelle en 3D	92.25.15↔	Téléradiothérapie par électron, accélérateur linéaire, positionnement guidé par l'image, radiothérapie avec modulation d'intensité
92.23.08↔	Radiothérapie de haut voltage: autres isotopes	92.25.21↔	Téléradiothérapie par électron, accélérateur linéaire, sans guidage par l'image, jusqu'à 2 champs d'irradiation
92.23.09↔	Autre appareil de télécobalt	92.25.22↔	Téléradiothérapie par électron, accélérateur linéaire, sans guidage par l'image, plus de 2 champs d'irradiation
92.24.00↔	Téléradiothérapie à photons, accélérateur linéaire, SAP	92.25.23↔	Téléradiothérapie par électron, accélérateur linéaire, sans guidage par l'image, radiothérapie conformationnelle en 3D
92.24.01↔	Téléradiothérapie à photons, accélérateur linéaire, irradiation large	92.25.24↔	Téléradiothérapie par électron, accélérateur linéaire, sans guidage par l'image, radiothérapie avec modulation d'intensité
92.24.02↔	Téléradiothérapie à photons, accélérateur linéaire, irradiation hémicorporelle	92.26.00↔	Autre téléradiothérapie par particule radioactive, SAP
92.24.03↔	Téléradiothérapie à photons, accélérateur linéaire, irradiation corporelle totale	92.26.10↔	Protonthérapie, sans guidage par l'image, jusqu'à 2 champs d'irradiation
92.24.04↔	Téléradiothérapie à photons, accélérateur linéaire, radiothérapie peropérateur	92.26.11↔	Protonthérapie, positionnement guidé par l'image, jusqu'à 2 champs d'irradiation
92.24.09↔	Téléradiothérapie à photons, accélérateur linéaire, autre	92.26.20↔	Protonthérapie, sans guidage par l'image, plus de 2 champs d'irradiation
92.24.11↔	Téléradiothérapie à photons, accélérateur linéaire, positionnement guidé par l'image (IGRT), jusqu'à 2 champs d'irradiation		
92.24.12↔	Téléradiothérapie à photons, accélérateur linéaire, positionnement guidé par l'image (IGRT), plus de 2 champs d'irradiation		
92.24.13↔	Téléradiothérapie à photons, accélérateur linéaire, positionnement guidé par l'image (IGRT), radiothérapie conformationnelle en 3D		
92.24.14↔	Téléradiothérapie à photons, accélérateur linéaire, positionnement guidé par l'image (IGRT), radiothérapie avec modulation d'intensité		
92.24.21↔	Téléradiothérapie à photons, accélérateur linéaire, sans guidage par l'image, jusqu'à 2 champs d'irradiation		
92.24.22↔	Téléradiothérapie à photons, accélérateur linéaire, sans guidage par l'image, plus de 2 champs d'irradiation		

92.26.21↔	Protonthérapie, positionnement guidé par l'image, plus de 2 champs d'irradiation	92.28.33↔	Brachythérapie endovasculaire au rhénium-188
92.26.99↔	Autre téléradiothérapie par particule radioactive, autre	92.28.99↔	Injection, instillation ou administration orale de radio-isotopes, autre
92.27.00↔	Implantation ou insertion d'élément radioactif (brachythérapie par des sources scellées de radionucléides), surface corporelle, site d'application autre ou non spécifié	92.29.00↔	Brachythérapie par des sources scellées de radionucléides, SAP
92.27.10↔	Implantation ou insertion d'élément radioactif (brachythérapie par des sources scellées de radionucléides), organes génitaux féminins, SAP	92.29.09↔	Autre brachythérapie par des sources scellées de radionucléides
92.27.11↔	Implantation ou insertion d'élément radioactif (brachythérapie par des sources scellées de radionucléides), intra-utérine	92.29.11↔	Brachythérapie interstitielle par implantation de sources radioactives amovibles dans un seul plan, faible débit de dose
92.27.12↔	Implantation ou insertion d'élément radioactif (brachythérapie par des sources scellées de radionucléides), intravaginale	92.29.12↔	Brachythérapie interstitielle par implantation de sources radioactives amovibles dans un seul plan, débit de dose pulsé (pulsed dose rate)
92.27.13↔	Implantation ou insertion d'élément radioactif (brachythérapie par des sources scellées de radionucléides), intra-utérine et intravaginale combinée	92.29.13↔	Brachythérapie interstitielle par implantation de sources radioactives amovibles dans un seul plan, haut débit de dose
92.27.21↔	Implantation ou insertion d'élément radioactif (brachythérapie par des sources scellées de radionucléides), surface corporelle	92.29.19↔	Brachythérapie interstitielle par implantation de sources radioactives amovibles dans un seul plan, autre
92.27.22↔	Implantation ou insertion d'élément radioactif (brachythérapie par des sources scellées de radionucléides), intracavitaire	92.29.21↔	Brachythérapie interstitielle par implantation de sources radioactives amovibles en fonction du volume dans plusieurs plans, faible débit de dose
92.27.23↔	Implantation ou insertion d'élément radioactif (brachythérapie par des sources scellées de radionucléides), intraluminaire	92.29.22↔	Brachythérapie interstitielle par implantation de sources radioactives amovibles en fonction du volume dans plusieurs plans, débit de dose pulsé (pulsed dose rate)
92.27.30↔	Implantation ou insertion d'élément radioactif (brachythérapie par des sources scellées de radionucléides), vaisseau non spécifié	92.29.23↔	Brachythérapie interstitielle par implantation de sources radioactives amovibles en fonction du volume dans plusieurs plans, haut débit de dose
92.27.31↔	Implantation ou insertion d'élément radioactif (brachythérapie par des sources scellées de radionucléides), vaisseau coronaire	92.29.24↔	Brachythérapie par implantation peropératoire de sources radioactives amovibles dans plusieurs plans, haut débit de dose
92.27.39↔	Implantation ou insertion d'élément radioactif (brachythérapie par des sources scellées de radionucléides), autre vaisseau	92.29.29↔	Brachythérapie interstitielle par implantation de sources radioactives amovibles en fonction du volume dans plusieurs plans, autre
92.27.40↔	Implantation ou insertion peropératoires d'élément radioactif (brachythérapie par des sources scellées de radionucléides)	92.29.31↔	Brachythérapie interstitielle par implantation de sources radioactives permanentes, jusqu'à 10 sources
92.27.70↔	Moulages radioactifs, SAP	92.29.32↔	Brachythérapie interstitielle par implantation de sources radioactives permanentes, de 11 à 15 sources
92.27.71↔	Moulages radioactifs: construction et application de moulage radioactif superficiel	92.29.33↔	Brachythérapie interstitielle par implantation de sources radioactives permanentes, de 16 à 20 sources
92.27.72↔	Moulages radioactifs: construction et pose d'applicateur non utilisé sur la surface corporelle	92.29.34↔	Brachythérapie interstitielle par implantation de sources radioactives permanentes, de 21 à 25 sources
92.27.73↔	Moulages radioactifs: construction et pose d'applicateur oculaire	92.29.35↔	Brachythérapie interstitielle par implantation de sources radioactives permanentes, de 26 à 30 sources
92.27.79↔	Autres moulages radioactifs	92.29.36↔	Brachythérapie interstitielle par implantation de sources radioactives permanentes, de 31 à 35 sources
92.28.00↔	Injection, instillation ou administration orale de radio-isotope, SAP	92.29.37↔	Brachythérapie interstitielle par implantation de sources radioactives permanentes, de 36 à 40 sources
92.28.01↔	Instillation d'un radionucléide libre dans l'articulation	92.29.38↔	Brachythérapie interstitielle par implantation de sources radioactives permanentes, de 41 à 45 sources
92.28.02↔	Traitement à l'iode radioactif, dose thérapeutique de I-131 jusqu'à 1,2 GBq, sans administration de thyroïdine recombinante (rh-TSH)	92.29.39↔	Brachythérapie interstitielle par implantation de sources radioactives permanentes, de 46 à 50 sources
92.28.03↔	Traitement à l'iode radioactif, dose thérapeutique de I-131 jusqu'à 1,2 GBq, avec administration de thyroïdine recombinante (rh-TSH)	92.29.3a↔	Brachythérapie interstitielle par implantation de sources radioactives permanentes, de 51 à 55 sources
92.28.04↔	Traitement à l'iode radioactif, dose thérapeutique de I-131 de plus de 1,2 GBq à moins de 5 GBq, sans administration de thyroïdine recombinante (rh-TSH)	92.29.3b↔	Brachythérapie interstitielle par implantation de sources radioactives permanentes, de 56 à 60 sources
92.28.05↔	Traitement à l'iode radioactif, dose thérapeutique de I-131 de plus de 1,2 GBq à moins de 5 GBq, avec administration de thyroïdine recombinante (rh-TSH)	92.29.3c↔	Brachythérapie interstitielle par implantation de sources radioactives permanentes, de 61 à 65 sources
92.28.06↔	Traitement à l'iode radioactif, dose thérapeutique de I-131 de 5 GBq et plus, sans administration de thyroïdine recombinante (rh-TSH)	92.29.3d↔	Brachythérapie interstitielle par implantation de sources radioactives permanentes, de 66 à 70 sources
92.28.07↔	Traitement à l'iode radioactif, dose thérapeutique de I-131 de 5 GBq et plus, avec administration de thyroïdine recombinante (rh-TSH)	92.29.3e↔	Brachythérapie interstitielle par implantation de sources radioactives permanentes, 71 sources et plus
92.28.11↔	Thérapie de métastases osseuses par radionucléides libres	92.29.40↔	Brachythérapie par applicateurs superficiels, SAP
92.28.13↔	Radiothérapie par ciblage de récepteurs avec des analogues de la somatostatine conjugués au DOTA	92.29.49↔	Autre brachythérapie par applicateurs superficiels
92.28.20↔	Radioimmunothérapie par 90Y-ibritumomab-tiuxétan, parentérale	92.29.51↔	Enlèvement de sources scellées de radionucléides ou d'applicateurs inactifs sous anesthésie
92.28.21↔	Administration parentérale de I-131-MIBG (méta-iodobenzylguanidine marquée à l'iode-131)	92.30.00↔	Radiochirurgie stéréotaxique en un temps, SAP
92.28.22↔	Radioimmunothérapie par iode 131 [I-131] tositumomab, par voie parentérale	92.30.01↔	Radiochirurgie stéréotaxique, en un temps: cérébrale, SAP
92.28.23↔	Radioimmunothérapie par autres anticorps, parentérale	92.30.02↔	Radiochirurgie stéréotaxique, en un temps: extracérébrale, SAP
92.28.31↔	Radio-chimioembolisation intravasculaire sélective par le I-131-lipiodol	92.30.20↔	Radiochirurgie stéréotaxique, en un temps: cérébrale, radiothérapie à intensité modulée
92.28.32↔	Radiothérapie intravasculaire sélective (SIRT) par embolisation avec des microsphères marquées à l'yttrium-90	92.30.21↔	Radiochirurgie stéréotaxique, en un temps: cérébrale, Intensity Modulated Arc Therapy (IMAT).
		92.30.22↔	Radiochirurgie stéréotaxique, en un temps: cérébrale, guidée par l'image
		92.30.30↔	Radiochirurgie stéréotaxique, en un temps: extracérébrale, radiothérapie avec modulation d'intensité

92.30.31↔	Radiochirurgie stéréotaxique, en un temps: extracérébrale, Intensity Modulated Arc Therapy (IMAT).	92.39.21↔	Autre radiothérapie de haut voltage, radiochirurgie stéréotaxique, fractionnée: cérébrale, Intensity Modulated Arc Therapy (IMAT).
92.30.32↔	Radiochirurgie stéréotaxique, en un temps: extracérébrale, guidée par l'image	92.39.22↔	Autre radiothérapie de haut voltage, radiochirurgie stéréotaxique, fractionnée: cérébrale, guidée par l'image
92.30.99↔	Radiochirurgie stéréotaxique, en un temps, autre	92.39.29↔	Autre radiothérapie de haut voltage, radiochirurgie stéréotaxique, fractionnée, extracérébrale, autre
92.31.00↔	Radiochirurgie à photons non spécifiée, cérébrale	92.39.30↔	Autre radiothérapie de haut voltage, radiochirurgie stéréotaxique, fractionnée: extracérébrale, radiothérapie avec modulation d'intensité
92.31.10↔	Radiochirurgie à photons non spécifiée, extracérébrale	92.39.31↔	Autre radiothérapie de haut voltage, radiochirurgie stéréotaxique, fractionnée: extracérébrale, Intensity Modulated Arc Therapy (IMAT).
92.32.00↔	Radiochirurgie photonique multisources, SAP	92.39.32↔	Autre radiothérapie de haut voltage, radiochirurgie stéréotaxique, fractionnée: extracérébrale, guidée par l'image
92.32.01↔	Radiochirurgie photonique multisources: gamma-knife	92.39.39↔	Autre radiothérapie de haut voltage, radiochirurgie stéréotaxique, fractionnée, extracérébrale, autre
92.33.00↔	Radiochirurgie aux particules, SAP	92.41↔	Radiothérapie par électrons peropératoire
92.33.01↔	Autre radiothérapie de haut voltage: radiochirurgie stéréotaxique, en un temps, cérébrale		
92.33.11↔	Autre radiothérapie de haut voltage: radiochirurgie stéréotaxique, en un temps, extracérébrale		
92.39.01↔	Autre radiothérapie de haut voltage, radiochirurgie stéréotaxique, fractionnée, cérébrale, SAP		
92.39.11↔	Autre radiothérapie de haut voltage, radiochirurgie stéréotaxique, fractionnée, extracérébrale, SAP		
92.39.20↔	Autre radiothérapie de haut voltage, radiochirurgie stéréotaxique, fractionnée: cérébrale, radiothérapie à intensité modulée		

ADRG B17

Interventions sur les nerfs périphériques, les nerfs cérébraux ou d'autres parties du système nerveux ou intervention complexe sur la peau ou ablation d'implants

Au moins un(e) procédure dans le tableau B17-4 ou diagnostic principal dans le tableau B17-1 et procédure dans le tableau B17-5 ou procédure dans le tableau B17-6 ou procédure dans le tableau B17-7 et procédure dans le tableau B17-8

DRG B17A

Interventions sur les nerfs périphériques, les nerfs cérébraux ou d'autres parties du syst. nerveux avec CC extrêmement sévères ou diagnostic de complication

Diagnostic principal dans le tableau B17-2 ou au moins un(e) procédure dans le tableau B17-9 et (PCCL > 3 ou diagnostic dans le tableau B17-3)

DRG B17B

Interventions sur les nerfs périphériques, les nerfs cérébraux ou d'autres parties du système nerveux avec intervention complexe

Au moins un(e) procédure dans le tableau B17-10

DRG B17C

Interventions sur les nerfs périphériques, les nerfs cérébraux ou d'autres parties du système nerveux ou avec ablation d'implants.

diagnostic principal B17-1

G11.0	Ataxie congénitale non progressive	G35.11	Sclérose en plaques rémittente (évolution par poussées): Avec mention d'exacerbation aiguë ou de progression
G11.1	Ataxie cérébelleuse à début précoce	G35.20	Sclérose en plaques progressive d'emblée (chronique, progressive primaire): Sans mention d'exacerbation aiguë ou de progression
G11.2	Ataxie cérébelleuse tardive	G35.21	Sclérose en plaques progressive d'emblée (chronique, progressive primaire): Avec mention d'exacerbation aiguë ou de progression
G11.3	Ataxie cérébelleuse avec défaut de réparation de l'ADN	G35.30	Sclérose en plaques rémittente progressive (chronique, secondairement progressive): Sans mention d'exacerbation aiguë ou de progression
G11.4	Paraplégie spastique héréditaire	G35.31	Sclérose en plaques rémittente progressive (chronique, secondairement progressive): Avec mention d'exacerbation aiguë ou de progression
G11.8	Autres ataxies héréditaires	G35.9	Sclérose en plaques non précisée
G11.9	Ataxie héréditaire, sans précision	G36.0	Neuromyéélite optique [Devic]
G12.0	Amyotrophie spinale infantile, type I [Werdnig-Hoffman]	G36.1	Leucoencéphalite hémorragique aiguë et subaiguë [Hurst]
G12.1	Autres amyotrophies spinales héréditaires	G36.8	Autres affections démyélinisantes aiguës disséminées précisées
G12.2	Maladies du neurone moteur	G36.9	Affection démyélinisante aiguë disséminée, sans précision
G12.8	Autres amyotrophies spinales et syndromes apparentés	G37.0	Sclérose cérébrale diffuse
G12.9	Amyotrophie spinale, sans précision	G37.1	Démyélinisation centrale du corps calleux
G21.0	Syndrome malin des neuroleptiques	G37.2	Myélinolyse centropontine
G21.1	Autres syndromes secondaires parkinsoniens dus à des médicaments	G37.3	Myélite transverse aiguë au cours d'affections démyélinisantes du système nerveux central
G23.1	Ophthalmoplégie supranucléaire progressive [maladie de Steele-Richardson-Olszewski]	G37.4	Myélite nécrosante subaiguë [Syndrome de Foix-Alajouanine]
G25.80	Mouvements périodiques des jambes au cours du sommeil		
G25.81	Syndrome de(s) jambes sans repos [Restless Legs Syndrome]		
G25.88	Autres syndromes précisés extrapyramidaux et troubles de la motricité		
G35.0	Première manifestation d'une sclérose en plaques		
G35.10	Sclérose en plaques rémittente (évolution par poussées): Sans mention d'exacerbation aiguë ou de progression		



G37.5	Sclérose concentrique [Baló]	G45.92	Accident ischémique cérébral transitoire, sans précision: Régression totale en 1 à 24 heures
G37.8	Autres affections démyélinisantes précisées du système nerveux central	G45.93	Accident ischémique cérébral transitoire, sans précision: Régression totale en moins d'une heure
G37.9	Affection démyélinisante du système nerveux central, sans précision	G45.99	Accident ischémique cérébral transitoire, sans précision: Évolution de la Régression non précisée
G40.00	Syndrome pseudo-Lennox	G47.4	Narcolepsie et cataplexie
G40.01	POCS (CSWS) [pointes ondes continues pendant le sommeil lent]	G50.0	Névralgie du trijumeau
G40.02	Epilepsie psychomotrice bénigne [crises de terreur]	G50.1	Algie faciale atypique
G40.08	Autres épilepsies idiopathiques (partielles) localisées (focales) et syndromes épileptiques à crises initialement focales	G50.8	Autres affections du nerf trijumeau
G40.09	Epilepsie idiopathique (partielle) localisée (focale) et syndromes épileptiques à crises initialement focales, sans précision	G50.9	Affection du nerf trijumeau, sans précision
G40.1	Epilepsie et syndromes épileptiques symptomatiques définis par leur localisation (focale, partielle) avec crises partielles simples	G51.0	Paralysie faciale
G40.2	Epilepsie et syndromes épileptiques symptomatiques définis par leur localisation (focale, partielle) avec des crises partielles complexes	G51.1	Atteinte du ganglion géniculé
G40.3	Epilepsie et syndromes épileptiques généralisés idiopathiques	G51.2	Syndrome de Melkersson-Rosenthal
G40.4	Autres épilepsies et syndromes épileptiques généralisés	G51.3	Hémispasme facial
G40.5	Syndromes épileptiques particuliers	G51.4	Myokymies faciales
G40.6	Crise de grand mal, sans précision (avec ou sans petit mal)	G51.8	Autres affections du nerf facial
G40.7	Petit mal, sans précision, sans crises de grand mal	G51.9	Affection du nerf facial, sans précision
G40.8	Autres épilepsies	G52.0	Affections du nerf olfactif [premier nerf crânien]
G40.9	Epilepsie, sans précision	G52.1	Affections du nerf glossopharyngien [nerf crânien IX]
G41.0	Etat de grand mal épileptique	G52.2	Affections du nerf vague [nerf crânien X]
G41.1	Etat de petit mal épileptique	G52.3	Affections du nerf grand hypoglosse [nerf crânien XII]
G41.2	Etat de mal épileptique partiel complexe	G52.7	Affections de plusieurs nerfs crâniens
G41.8	Autres états de mal épileptique	G52.8	Affections d'autres nerfs crâniens précisés
G41.9	Etat de mal épileptique, sans précision	G52.9	Affection des nerfs crâniens, sans précision
G43.0	Migraine sans aura [migraine commune]	G54.0	Affections du plexus brachial
G43.1	Migraine avec aura [migraine classique]	G54.1	Affections du plexus lombosacré
G43.2	Etat de mal migraineux	G54.2	Affections radiculaires cervicales, non classées ailleurs
G43.3	Migraine compliquée	G54.3	Affections radiculaires thoraciques, non classées ailleurs
G43.8	Autres migraines	G54.4	Affections radiculaires lombosacrées, non classées ailleurs
G43.9	Migraine, sans précision	G54.5	Névralgie amyotrophique
G44.0	Syndrome d'algie vasculaire de la face	G54.6	Syndrome douloureux du membre fantôme
G44.1	Céphalée vasculaire, non classée ailleurs	G54.7	Syndrome du membre fantôme sans élément douloureux
G44.4	Céphalée médicamenteuse, non classée ailleurs	G54.8	Autres affections des racines et des plexus nerveux
G45.02	Syndrome vertébro-basilaire: Régression totale en 1 à 24 heures	G54.9	Affection des racines et des plexus nerveux, sans précision
G45.03	Syndrome vertébro-basilaire: Régression totale en moins d'une heure	G56.0	Syndrome du canal carpien
G45.09	Syndrome vertébro-basilaire: Évolution de la Régression non précisée	G56.1	Autres lésions du nerf médian
G45.12	Syndrome carotidien (hémisphérique): Régression totale en 1 à 24 heures	G56.2	Lésion du nerf cubital
G45.13	Syndrome carotidien (hémisphérique): Régression totale en moins d'une heure	G56.3	Lésion du nerf radial
G45.19	Syndrome carotidien (hémisphérique): Évolution de la Régression non précisée	G56.4	Causalgie
G45.22	Accident ischémique transitoire de territoires artériels précérébraux multiples et bilatéraux: Régression totale en 1 à 24 heures	G56.8	Autres mononévrites du membre supérieur
G45.23	Accident ischémique transitoire de territoires artériels précérébraux multiples et bilatéraux: Régression totale en moins d'une heure	G56.9	Mononévrite du membre supérieur, sans précision
G45.29	Accident ischémique transitoire de territoires artériels précérébraux multiples et bilatéraux: Évolution de la Régression non précisée	G57.0	Lésion du nerf sciatique
G45.42	Amnésie globale transitoire: Régression totale en 1 à 24 heures	G57.1	Méralgie paresthésique
G45.43	Amnésie globale transitoire: Régression totale en moins d'une heure	G57.2	Lésion du nerf fémoral
G45.49	Amnésie globale transitoire: Évolution de la Régression non précisée	G57.3	Lésion du nerf sciatique poplité externe
G45.82	Autres accidents ischémiques cérébraux transitoires et syndromes apparentés: Régression totale en 1 à 24 heures	G57.4	Lésion du nerf sciatique poplité interne
G45.83	Autres accidents ischémiques cérébraux transitoires et syndromes apparentés: Régression totale en moins d'une heure	G57.5	Syndrome du canal tarsien
G45.89	Autres accidents ischémiques cérébraux transitoires et syndromes apparentés: Évolution de la Régression non précisée	G57.6	Lésion du nerf plantaire
		G57.8	Autres mononévrites du membre inférieur
		G57.9	Mononévrite du membre inférieur, sans précision
		G58.0	Névrite intercostale
		G58.7	Mononévrite de sièges multiples
		G58.8	Autres mononévrites précisées
		G58.9	Mononévrite, sans précision
		G60.0	Neuropathie héréditaire motrice et sensorielle
		G60.1	Maladie de Refsum
		G60.2	Neuropathie associée à une ataxie héréditaire
		G60.3	Neuropathie progressive idiopathique
		G60.8	Autres neuropathies héréditaires et idiopathiques
		G60.9	Neuropathie héréditaire et idiopathique, sans précision
		G61.0	Syndrome de Guillain-Barré
		G61.1	Neuropathie sérique
		G61.8	Autres polynévrites inflammatoires
		G61.9	Polynévrite inflammatoire, sans précision
		G62.0	Polynévrite médicamenteuse
		G62.1	Polynévrite alcoolique
		G62.2	Polynévrite due à d'autres agents toxiques
		G62.80	Polyneuropathie de réanimation
		G62.88	Autres polyneuropathies précisées

G62.9	Polynévrite, sans précision	H47.1	Œdème papillaire, sans précision
G64	Autres affections du système nerveux périphérique	H47.4	Affections du chiasma optique
G70.0	Myasthénie	H47.5	Affections des autres voies optiques
G70.1	Affections neuro-musculaires toxiques	H47.6	Affections du cortex visuel
G70.2	Myasthénie congénitale et au cours du développement	H47.7	Affection des voies optiques, sans précision
G70.8	Autres affections neuro-musculaires précisées	H51.2	Ophtalmoplégie internucléaire
G70.9	Affection neuro-musculaire, sans précision	I60.0	Hémorragie sous-arachnoïdienne de la bifurcation et du siphon carotidien
G71.0	Dystrophie musculaire	I60.1	Hémorragie sous-arachnoïdienne de l'artère cérébrale moyenne
G71.1	Affections myotoniques	I60.2	Hémorragie sous-arachnoïdienne de l'artère communicante antérieure
G71.2	Myopathies congénitales	I60.3	Hémorragie sous-arachnoïdienne de l'artère communicante postérieure
G71.3	Myopathie mitochondriale, non classée ailleurs	I60.4	Hémorragie sous-arachnoïdienne de l'artère basilaire
G71.8	Autres affections musculaires primitives	I60.5	Hémorragie sous-arachnoïdienne de l'artère vertébrale
G71.9	Affection musculaire primitive, sans précision	I60.6	Hémorragie sous-arachnoïdienne d'autres artères intracrâniennes
G72.0	Myopathie médicamenteuse	I60.7	Hémorragie sous-arachnoïdienne d'une artère intracrânienne, sans précision
G72.1	Myopathie alcoolique	I60.8	Autres hémorragies sous-arachnoïdiennes
G72.2	Myopathie due à d'autres agents toxiques	I60.9	Hémorragie sous-arachnoïdienne, sans précision
G72.3	Paralysies périodiques	I61.0	Hémorragie intracérébrale hémisphérique, sous-corticale
G72.4	Myopathie inflammatoire, non classée ailleurs	I61.1	Hémorragie intracérébrale hémisphérique, corticale
G72.80	Myopathie de réanimation	I61.2	Hémorragie intracérébrale hémisphérique, non précisée
G72.88	Autres myopathies précisées	I61.3	Hémorragie intracérébrale du tronc cérébral
G72.9	Myopathie, sans précision	I61.4	Hémorragie intracérébrale cérébelleuse
G80.0	Paralysie cérébrale spastique quadriplégique	I61.5	Hémorragie intracérébrale intraventriculaire
G80.1	Paralysie cérébrale spastique diplégique	I61.6	Hémorragie intracérébrale, localisations multiples
G80.2	Infirmité motrice cérébrale, forme spastique hémiplegique	I61.8	Autres hémorragies intracérébrales
G80.3	Paralysie cérébrale dyskinétique	I61.9	Hémorragie intracérébrale, sans précision
G80.4	Paralysie cérébrale ataxique	I62.00	Hémorragie sous-durale (aiguë) (non traumatique): Aiguë
G80.8	Autres infirmités motrices cérébrales	I62.01	Hémorragie sous-durale (aiguë) (non traumatique): Subaiguë
G80.9	Paralysie cérébrale, sans précision	I62.02	Hémorragie sous-durale (aiguë) (non traumatique): Chronique
G81.0	Hémiplégie ou hémiparésie flasque	I62.09	Hémorragie sous-durale (aiguë) (non traumatique): Non précisée
G81.1	Hémiplégie ou hémiparésie spastique	I62.1	Hémorragie extradurale non traumatique
G81.9	Hémiplégie ou hémiparésie, sans précision	I62.9	Hémorragie intracrânienne (non traumatique), sans précision
G83.0	Diparésie et diplegie des membres supérieurs	I63.0	Infarctus cérébral dû à une thrombose des artères précérébrales
G83.1	Monoplegie d'un membre inférieur	I63.1	Infarctus cérébral dû à une embolie des artères précérébrales
G83.2	Monoparésie et monoplegie d'un membre supérieur	I63.2	Infarctus cérébral dû à une occlusion ou sténose des artères précérébrales, de mécanisme non précisé
G83.3	Monoparésie et monoplegie, sans précision	I63.3	Infarctus cérébral dû à une thrombose des artères cérébrales
G83.40	Syndrome de la queue de cheval complet	I63.4	Infarctus cérébral dû à une embolie des artères cérébrales
G83.41	Syndrome de la queue de cheval incomplet	I63.5	Infarctus cérébral dû à une occlusion ou sténose des artères cérébrales, de mécanisme non précisé
G83.49	Syndrome de la queue de cheval, non précisé	I63.6	Infarctus cérébral dû à une thrombose veineuse cérébrale, non pyogène
G83.5	Locked-in syndrome [syndrome de déafférentation motrice]	I63.8	Autres infarctus cérébraux
G83.8	Autres syndromes paralytiques précisés	I63.9	Infarctus cérébral, sans précision
G83.9	Syndrome paralytique, sans précision	I64	Accident vasculaire cérébral, non précisé comme étant hémorragique ou par infarctus
G90.08	Autre neuropathie autonome périphérique idiopathique	I65.0	Occlusion et sténose de l'artère vertébrale
G90.09	Neuropathie autonome périphérique idiopathique, non précisée	I65.1	Occlusion et sténose de l'artère basilaire
G90.1	Dysautonomie familiale [Riley-Day]	I65.2	Occlusion et sténose de l'artère carotide
G90.2	Syndrome de Claude Bernard-Horner	I65.3	Occlusion et sténose des artères précérébrales, multiples et bilatérales
G90.40	Dysrèflexie autonome manifestée par des crises hypertoniques	I65.8	Occlusion et sténose d'une autre artère précérébrale
G90.41	Dysrèflexie autonome manifestée par des crises de transpiration	I65.9	Occlusion et sténose d'une artère précérébrale, sans précision
G90.48	Autres dysrèflexies autonomes	I66.0	Occlusion et sténose de l'artère cérébrale moyenne
G90.49	Dysrèflexie autonome, non précisée	I66.1	Occlusion et sténose de l'artère cérébrale antérieure
G90.8	Autres affections du système nerveux autonome	I66.2	Occlusion et sténose de l'artère cérébrale postérieure
G90.9	Affection du système nerveux autonome, sans précision	I66.3	Occlusion et sténose des artères cérébelleuses
G92	Encéphalopathie toxique	I66.4	Occlusion et sténose des artères cérébrales, multiples et bilatérales
G93.0	Kystes cérébraux	I66.8	Occlusion et sténose d'une autre artère cérébrale
G93.1	Lésion cérébrale anoxique, non classée ailleurs	I66.9	Occlusion et sténose d'une artère cérébrale, sans précision
G93.2	Hypertension intracrânienne bénigne [hypertension intracrânienne idiopathique]	I67.10	Anévrisme cérébral (acquis)
G93.4	Encéphalopathie, sans précision	I67.11	Fistule artérioveineuse cérébrale (acquise)
G93.5	Compression du cerveau	I67.2	Athérosclérose cérébrale
G93.6	Œdème cérébral	I67.5	Maladie de Moyamoya
G93.80	Syndrome apallique	I67.6	Thrombose non pyogène du système veineux intracrânien
G93.88	Autres affections cérébrales précisées		
G93.9	Affection du cerveau, sans précision		
G95.0	Syringomyélie et syringobulbie		
G96.0	Écoulement de liquide céphalorachidien		
G96.1	Affection des méninges, non classée ailleurs		
G96.8	Autres affections précisées du système nerveux central		
G96.9	Affection du système nerveux central, sans précision		
G97.0	Écoulement de liquide céphalorachidien après rachicentèse		
G97.1	Autre réaction secondaire à une rachicentèse		
G98	Autres affections du système nerveux, non classées ailleurs		

I67.7	Artérite cérébrale, non classée ailleurs	Q00.2	Inencéphalie
I67.80	Vasospasme au cours d'hémorragie sous-arachnoïdienne	Q01.0	Encéphalocèle frontale
I67.88	Autres maladies cérébrovasculaires précisées	Q01.1	Encéphalocèle naso-frontale
I67.9	Maladie cérébrovasculaire, sans précision	Q01.2	Encéphalocèle occipitale
M21.33	Poignet ou pied tombant (acquis): Avant-bras cubitus articulation du poignet	Q01.8	Encéphalocèle d'autres localisations
M21.50	Main et pied bot(e) ou en griffe acquis(e): Sièges multiples	Q01.9	Encéphalocèle, sans précision
M21.54	Main et pied bot(e) ou en griffe acquis(e): Main carpe	Q02	Microcéphalie
M53.0	Syndrome cervico-céphalique	Q03.0	Malformations de l'aqueduc de Sylvius
M53.1	Syndrome cervico-brachial	Q03.1	Atrésie des fentes de Luschka et du foramen de Magendie
M54.10	Radiculopathie: Localisations multiples de la colonne vertébrale	Q03.8	Autres hydrocéphalies congénitales
M54.11	Radiculopathie: Région occipito-atloïdo-axoïdienne	Q03.9	Hydrocéphalie congénitale, sans précision
M54.12	Radiculopathie: Région cervicale	Q04.0	Malformations congénitales du corps calleux
M54.13	Radiculopathie: Région cervico-dorsale	Q04.1	Arhinencéphalie
M54.19	Radiculopathie: Localisation non précisée	Q04.2	Holoprosencéphalie
M79.20	Névralgie et névrite, sans précision: Sièges multiples	Q04.3	Autres anomalies localisées du développement de l'encéphale
M79.21	Névralgie et névrite, sans précision: Région scapulaire	Q04.4	Dysplasie du septum et des voies optiques
M79.22	Névralgie et névrite, sans précision: Bras humérus articulation du coude	Q04.5	Mégalencéphalie
M79.23	Névralgie et névrite, sans précision: Avant-bras cubitus articulation du poignet	Q04.6	Kystes cérébraux congénitaux
M79.24	Névralgie et névrite, sans précision: Main carpe	Q04.8	Autres malformations congénitales précisées de l'encéphale
M79.25	Névralgie et névrite, sans précision: Région pelvienne	Q04.9	Malformation congénitale de l'encéphale, sans précision
M79.26	Névralgie et névrite, sans précision: Jambe	Q05.0	Spina bifida cervical, avec hydrocéphalie
M79.27	Névralgie et névrite, sans précision: Cheville et métatarse	Q05.1	Spina bifida thoracique, avec hydrocéphalie
M79.28	Névralgie et névrite, sans précision: Autres	Q05.2	Spina bifida lombaire, avec hydrocéphalie
M79.29	Névralgie et névrite, sans précision: Localisations non précisées	Q05.3	Spina bifida sacré, avec hydrocéphalie
M89.00	Algoneurodystrophie: Sièges multiples	Q05.4	Spina bifida, avec hydrocéphalie, sans précision
M89.01	Algoneurodystrophie: Région scapulaire	Q05.5	Spina bifida cervical, sans hydrocéphalie
M89.02	Algoneurodystrophie: Bras humérus articulation du coude	Q05.6	Spina bifida thoracique, sans hydrocéphalie
M89.03	Algoneurodystrophie: Avant-bras cubitus articulation du poignet	Q05.7	Spina bifida lombaire, sans hydrocéphalie
M89.04	Algoneurodystrophie: Main carpe	Q05.8	Spina bifida sacré, sans hydrocéphalie
M89.05	Algoneurodystrophie: Région pelvienne	Q05.9	Spina bifida, sans précision
M89.06	Algoneurodystrophie: Jambe	Q06.0	Amyélie
M89.07	Algoneurodystrophie: Cheville et métatarse	Q06.1	Hypoplasie et dysplasie de la moelle épinière
M89.08	Algoneurodystrophie: Autres	Q06.2	Diastématomyélie
M89.09	Algoneurodystrophie: Localisations non précisées	Q06.3	Autres malformations congénitales de la queue de cheval
P11.3	Lésion du nerf facial due à un traumatisme obstétrical [nerf crânien VII]	Q06.4	Hydromyélie
P11.4	Lésion des autres nerfs crâniens due à un traumatisme obstétrical	Q06.8	Autres malformations congénitales précisées de la moelle épinière
P14.0	Paralysie de Duchenne-Erb due à un traumatisme obstétrical	Q06.9	Malformation congénitale de la moelle épinière, sans précision
P14.1	Paralysie de Dejerine-Klumpke due à un traumatisme obstétrical	Q07.0	Syndrome d'Arnold-Chiari
P14.2	Paralysie du nerf phrénique due à un traumatisme obstétrical	Q07.8	Autres malformations congénitales précisées du système nerveux
P14.3	Autres lésions du plexus brachial dues à un traumatisme obstétrical	Q07.9	Malformation congénitale du système nerveux, sans précision
P14.8	Lésions d'autres parties du système nerveux périphérique dues à un traumatisme obstétrical	Q28.00	Anévrisme artérioveineux congénital des vaisseaux précérébraux
P14.9	Lésion du système nerveux périphérique due à un traumatisme obstétrical, sans précision	Q28.01	Fistule artérioveineuse congénitale des vaisseaux précérébraux
P21.0	Asphyxie obstétricale grave	Q28.08	Autres malformations artérioveineuses congénitales des vaisseaux précérébraux
P21.1	Asphyxie obstétricale légère ou modérée	Q28.09	Malformation artérioveineuse congénitale des vaisseaux précérébraux, non précisée
P21.9	Asphyxie obstétricale, sans précision	Q28.10	Anévrisme congénital des vaisseaux précérébraux
P90	Convulsions du nouveau-né	Q28.11	Fistule congénitale des vaisseaux précérébraux
P91.0	Ischémie cérébrale néonatale	Q28.18	Autres malformations congénitales des vaisseaux précérébraux
P91.1	Kystes périventriculaires acquis du nouveau-né	Q28.19	Malformation congénitale des vaisseaux précérébraux, non précisée
P91.2	Leucomalacie cérébrale néonatale	Q28.20	Anévrisme artérioveineux congénital des vaisseaux cérébraux
P91.3	Irritabilité cérébrale du nouveau-né	Q28.21	Fistule artérioveineuse congénitale des vaisseaux cérébraux
P91.4	Baisse de l'activité cérébrale du nouveau-né	Q28.28	Autres malformations artérioveineuses congénitales des vaisseaux cérébraux
P91.5	Coma du nouveau-né	Q28.29	Malformation artérioveineuse congénitale des vaisseaux cérébraux, non précisée
P91.6	Encéphalopathie anoxo-ischémique [hypoxique ischémique] du nouveau-né	Q28.30	Anévrisme congénital des vaisseaux cérébraux
P91.80	Syndrome d'enfermement et syndrome apallique chez le nouveau-né	Q28.31	Fistule congénitale des vaisseaux cérébraux
P91.88	Autres troubles cérébraux non précisés chez le nouveau-né	Q28.38	Autres malformations congénitales des vaisseaux cérébraux
P91.9	Affection cérébrale du nouveau-né, sans précision	Q28.39	Malformation congénitale des vaisseaux cérébraux, non précisée
P94.0	Myasthénie transitoire néonatale	Q76.0	Spina bifida occulta
Q00.0	Anencéphalie	Q85.1	Sclérose tubéreuse
Q00.1	Cranio-rachischisis		

diagnostic principal B17-2

A81.0	Maladie de Creutzfeldt-Jakob	G31.81	Cytopathie mitochondriale
A81.1	Panencéphalite sclérosante subaiguë	G31.82	Maladie à corps de Lewy
E75.2	Autres sphingolipidoses	G31.88	Autres maladies dégénératives du système nerveux précisées
G23.2	Atrophie multisystématisée de forme Parkinsonne [AMS-P]	G70.0	Myasthénie

diagnostic B17-3

S14.3 Lésion traumatique du plexus brachial

procédure B17-4

01.14.00↔	Biopsie du cerveau à ciel ouvert, SAP	01.25.99↔	Autre craniectomie, autre
01.14.10↔	Biopsie stéréotaxique du cerveau à ciel ouvert	02.93.00↔	Interventions sur ou avec électrode(s) d'un neurostimulateur intracrânien, SAP
01.14.99↔	Biopsie du cerveau à ciel ouvert, autre	02.93.09↔	Interventions sur ou avec électrode(s) d'un neurostimulateur intracrânien, autres
01.21↔	Incision et drainage de sinus crâniens	04.02↔	Section du nerf trijumeau
01.24.00↔	Autre craniotomie, SAP	04.03.00↔	Section ou écrasement d'autres nerfs crâniens et périphériques, SAP
01.24.10↔	Autre craniotomie avec décompression	04.03.10↔	Section ou écrasement du nerf acoustique
01.24.11↔	Autre craniotomie pour évacuation d'hématome épidural	04.03.11↔	Section ou écrasement de segment intracrânien d'autre nerf cérébral et ganglion nerveux
01.24.12↔	Autre craniotomie pour évacuation d'empyème épidural	04.03.20↔	Section ou écrasement de nerf cérébral extracrânien
01.24.13↔	Autre craniotomie, insertion de matériel alloplastique ou de réservoir médicamenteux dans les os crâniens ou l'espace épidural	04.03.30↔	Section ou écrasement du plexus brachial
01.24.14↔	Autre craniotomie, ablation de matériel alloplastique ou de réservoir médicamenteux des os crâniens ou de l'espace épidural	04.03.31↔	Section ou écrasement de nerf de l'épaule
01.24.15↔	Autre craniotomie, extraction de corps étranger des os crâniens ou de l'espace épidural	04.03.32↔	Section ou écrasement de nerf du bras et de la main
01.24.16↔	Autre craniotomie pour autre drainage de liquide épidural ou pour d'autres raisons	04.03.33↔	Section ou écrasement de nerf du tronc et du membre inférieur
01.24.20↔	Craniotomie, abord par la calotte crânienne, SAP	04.03.99↔	Section ou écrasement d'autres nerfs crâniens et périphériques, autre
01.24.21↔	Trépanation de la calotte crânienne comme voie d'abord	04.04.00↔	Autre incision de nerf crâniens et périphériques, SAP
01.24.22↔	Craniotomie stéréotaxique, abord par la calotte crânienne	04.04.10↔	Autre incision du nerf acoustique
01.24.29↔	Craniotomie, abord par la calotte crânienne, autre	04.04.11↔	Autre incision de segment intracrânien d'autre nerf cérébral et ganglion nerveux
01.24.30↔	Abord de la base du crâne, SAP	04.04.20↔	Autre incision de nerf cérébral extracrânien
01.24.31↔	Abord de la base du crâne, voie transorale	04.04.30↔	Autre incision du plexus brachial
01.24.32↔	Abord de la base du crâne, voie transorale, avec division du voile du palais	04.04.31↔	Autre incision de nerf de l'épaule
01.24.33↔	Abord de la base du crâne, voie transorale, avec division du voile du palais ainsi que du palais osseux	04.04.32↔	Autre incision de nerf du bras et de la main
01.24.34↔	Abord de la base du crâne, voie transsphénoïdale	04.04.33↔	Autre incision de nerf du tronc et du membre inférieur
01.24.35↔	Abord de la base du crâne, voie transethmoïdale	04.04.99↔	Autre incision de nerf crâniens et périphériques, autre
01.24.36↔	Abord de la base du crâne, voie transmastoiïdienne	04.05.00↔	Excision (et destruction) de ganglion de Gasser, SAP
01.24.37↔	Abord de la base du crâne, voie translabyrinthique	04.05.10↔	Excision de ganglion de Gasser
01.24.38↔	Abord de la base du crâne, voie transpyramidale	04.05.20↔	Destruction de ganglion de Gasser
01.24.39↔	Abord de la base du crâne, autre	04.05.99↔	Excision (et destruction) de ganglion de Gasser, autre
01.24.3a↔	Abord de la base du crâne, voie transcondyloïde	04.06.00↔	Autre excision de ganglion de nerf crâniens et périphériques, SAP
01.24.3b↔	Abord de la base du crâne, voie transorbitaire	04.06.10↔	Excision de ganglion intracrânien
01.24.3c↔	Abord de la base du crâne, avec ostéotomie type Le Fort I	04.06.20↔	Excision d'autre ganglion périphérique
01.24.3d↔	Abord de la base du crâne, voie transnasale-transcribriforme	04.06.99↔	Autre excision de ganglion de nerf crâniens et périphériques, autre
01.24.3e↔	Abord de la base du crâne, voie transnasale-transclivale	04.07.00↔	Autre excision ou avulsion de nerf crâniens et périphériques, SAP
01.24.3f↔	Abord de la base du crâne, voie transorale-transclivale	04.07.10↔	Excision (prélèvement) de nerf pour greffe
01.24.3g↔	Abord de la base du crâne, voie transnasale-transptérygoïdienne	04.07.11↔	Ablation de greffon nerveux
01.24.99↔	Autre craniotomie, autre	04.07.20↔	Autre excision ou avulsion de nerf intracrânien
01.25.00↔	Autre craniectomie, SAP	04.07.30↔	Autre excision ou avulsion de nerf cérébral extracrânien
01.25.10↔	Autre craniectomie avec décompression	04.07.40↔	Autre excision ou avulsion du plexus brachial
01.25.11↔	Autre craniectomie pour évacuation d'hématome épidural	04.07.41↔	Autre excision ou avulsion de nerf de l'épaule
01.25.12↔	Autre craniectomie pour évacuation d'empyème épidural	04.07.42↔	Autre excision ou avulsion de nerf du bras et de la main
01.25.13↔	Autre craniectomie, extraction de corps étranger des os crâniens ou de l'espace épidural	04.07.43↔	Autre excision ou avulsion de nerf du tronc et du membre inférieur
01.25.14↔	Autre craniectomie, insertion de matériel alloplastique ou de réservoir médicamenteux dans les os crâniens ou l'espace épidural	04.07.99↔	Autre excision ou avulsion de nerf crâniens et périphériques, autre
01.25.19↔	Autre craniectomie pour drainage de liquide épidural ou pour d'autres raisons	04.08.00↔	Fenestration des gaines du nerf optique, SAP
01.25.20↔	Autre craniectomie, recraniectomie avec mise en place de drain	04.08.10↔	Autres opérations du nerf optique
01.25.21↔	Autre craniotomie, recraniectomie pour ablation de matériel alloplastique ou de réservoir médicamenteux des os crâniens ou de l'espace épidural	04.08.99↔	Fenestration des gaines du nerf optique, autre
		04.11.00↔	Biopsie fermée [percutanée] [à l'aiguille] de nerf et ganglion crâniens et périphériques, SAP
		04.11.10↔	Biopsie fermée [percutanée] [à l'aiguille] de nerf cérébral intracrânien
		04.11.20↔	Biopsie fermée [percutanée] [à l'aiguille] de nerf cérébral extracrânien

04.12.00↔	Biopsie ouverte de nerf et ganglion crânien ou périphérique, SAP	04.42.00↔	Autre décompression de nerf crânien, SAP
04.12.10↔	Biopsie ouverte de nerf crânien intracrânien	04.42.10↔	Autre décompression intracrânienne de nerf crânien
04.12.20↔	Biopsie ouverte de nerf crânien extracrânien	04.42.20↔	Autre décompression extracrânienne de nerf crânien
04.12.30↔	Biopsie ouverte du plexus brachial	04.42.99↔	Autre décompression de nerf crânien, autre
04.12.31↔	Biopsie ouverte de nerf de l'épaule	04.49.00↔	Autre lyse d'adhérences ou décompression de nerf ou de ganglion périphérique, SAP
04.12.32↔	Biopsie ouverte de nerf du bras et de la main	04.49.10↔	Autre lyse d'adhérences ou décompression du plexus brachial
04.12.33↔	Biopsie ouverte de nerf du tronc	04.49.11↔	Autre lyse d'adhérences ou décompression de nerf de l'épaule
04.12.34↔	Biopsie ouverte de nerf du plexus lombo-sacré	04.49.12↔	Autre lyse d'adhérences ou décompression de nerf du bras
04.12.35↔	Biopsie ouverte de nerf du membre inférieur	04.49.13↔	Autre lyse d'adhérences ou décompression de nerf de la main
04.12.99↔	Biopsie ouverte de nerf et ganglion crânien ou périphérique, autre	04.49.14↔	Autre lyse d'adhérences ou décompression du plexus lombo-sacré, de l'aîne et du plancher pelvien
04.2x.00↔	Destruction de nerf et ganglion crânien et périphérique, SAP	04.49.15↔	Autre lyse d'adhérences ou décompression de nerf de la jambe
04.2x.10↔	Destruction de nerf et ganglion intracrânien	04.49.16↔	Autre lyse d'adhérences ou décompression de nerf du pied
04.2x.20↔	Destruction de nerf crânien extracrânien	04.49.99↔	Autre lyse d'adhérences ou décompression d'autre nerf ou de ganglion périphérique, autre
04.2x.30↔	Destruction du plexus brachial	04.51.00↔	Grefte de nerf crânien ou périphérique, SAP
04.2x.31↔	Destruction de nerf de l'épaule	04.51.09↔	Grefte de nerf crânien ou périphérique, autre
04.2x.32↔	Destruction de nerf du bras et de la main	04.51.10↔	Grefte de nerf cérébral extracrânien
04.2x.33↔	Destruction de nerf du tronc et du plexus lombo-sacré	04.51.11↔	Grefte de plexus brachial et de nerf de l'épaule
04.2x.34↔	Destruction de nerf de la jambe et du pied	04.51.12↔	Grefte de nerf du bras et de la main
04.2x.39↔	Destruction d'autre nerf et ganglion périphérique	04.51.13↔	Grefte de nerf du tronc et du membre inférieur
04.2x.99↔	Destruction de nerf et ganglion crânien et périphérique, autre	04.51.19↔	Grefte d'autre nerf crânien ou périphérique
04.3x.00↔	Suture de nerf crânien et périphérique, SAP	04.6x.00↔	Transposition de nerf crânien et périphérique, SAP
04.3x.10↔	Suture épineurale de nerf cérébral extracrânien, suture primaire	04.6x.10↔	Transposition de nerf cérébral extracrânien avec suture épineurale primaire
04.3x.11↔	Suture épineurale du plexus brachial, suture primaire	04.6x.11↔	Transposition de nerf cérébral extracrânien avec suture épineurale secondaire
04.3x.12↔	Suture épineurale de nerf de l'épaule, suture primaire	04.6x.12↔	Transposition de nerf cérébral extracrânien avec suture interfasciculaire primaire et secondaire
04.3x.13↔	Suture épineurale de nerf du bras, suture primaire	04.6x.20↔	Transposition du plexus brachial avec suture épineurale primaire
04.3x.14↔	Suture épineurale de nerf de la main, suture primaire	04.6x.21↔	Transposition du plexus brachial avec suture épineurale secondaire
04.3x.15↔	Suture épineurale de nerf du tronc, suture primaire	04.6x.22↔	Transposition du plexus brachial avec suture interfasciculaire primaire
04.3x.16↔	Suture épineurale de nerf de la jambe (plexus lombo-sacré, aîne et plancher pelvien), suture primaire	04.6x.23↔	Transposition du plexus brachial avec suture interfasciculaire secondaire
04.3x.17↔	Suture épineurale de nerf du pied, suture primaire	04.6x.30↔	Transposition de nerf de l'épaule avec suture épineurale primaire et secondaire
04.3x.19↔	Suture épineurale d'autre nerf crânien ou périphérique, suture primaire	04.6x.31↔	Transposition de nerf de l'épaule avec suture interfasciculaire primaire et secondaire
04.3x.20↔	Suture épineurale de nerf cérébral extracrânien, suture secondaire	04.6x.40↔	Transposition de nerf du bras avec suture épineurale primaire
04.3x.21↔	Suture épineurale du plexus brachial, suture secondaire	04.6x.41↔	Transposition de nerf du bras avec suture épineurale secondaire
04.3x.22↔	Suture épineurale de nerf de l'épaule, suture secondaire	04.6x.42↔	Transposition de nerf du bras avec suture interfasciculaire primaire
04.3x.23↔	Suture épineurale de nerf du bras, suture secondaire	04.6x.43↔	Transposition de nerf du bras avec suture interfasciculaire secondaire
04.3x.24↔	Suture épineurale de nerf de la main, suture secondaire	04.6x.50↔	Transposition de nerf du tronc et du membre inférieur avec suture épineurale primaire et secondaire
04.3x.25↔	Suture épineurale de nerf du tronc, suture secondaire	04.6x.51↔	Transposition de nerf du tronc et du membre inférieur avec suture interfasciculaire primaire et secondaire
04.3x.26↔	Suture épineurale de nerf de la jambe (plexus lombo-sacré, aîne et plancher pelvien), suture secondaire	04.6x.60↔	Transposition de nerf de la main avec suture interfasciculaire primaire et secondaire
04.3x.27↔	Suture épineurale de nerf du pied, suture secondaire	04.6x.70↔	Transposition avec neurolyse et décompression d'un nerf cérébral extracrânien
04.3x.29↔	Suture épineurale d'autre nerf crânien ou périphérique, suture secondaire	04.6x.71↔	Transposition avec neurolyse et décompression du plexus brachial ou d'un nerf de l'épaule
04.3x.30↔	Suture interfasciculaire de nerf cérébral extracrânien, suture primaire	04.6x.72↔	Transposition avec neurolyse et décompression d'un nerf du bras
04.3x.31↔	Suture interfasciculaire du plexus brachial, suture primaire	04.6x.73↔	Transposition avec neurolyse et décompression d'un nerf de la main
04.3x.32↔	Suture interfasciculaire de nerf de l'épaule, suture primaire	04.6x.74↔	Transposition avec neurolyse et décompression d'un nerf du tronc et du membre inférieur
04.3x.33↔	Suture interfasciculaire de nerf du bras, suture primaire	04.6x.75↔	Transposition d'autre nerf crânien et périphérique
04.3x.34↔	Suture interfasciculaire de nerf de la main, suture primaire	04.6x.99↔	Transposition de nerf crânien et périphérique, autre
04.3x.35↔	Suture interfasciculaire de nerf du tronc, suture primaire	04.71↔	Anastomose entre nerfs hypoglosse et facial
04.3x.36↔	Suture interfasciculaire de nerf de la jambe (plexus lombo-sacré, aîne et plancher pelvien), suture primaire	04.72↔	Anastomose entre nerfs accessoire et facial
04.3x.37↔	Suture interfasciculaire de nerf du pied, suture primaire	04.73↔	Anastomose entre nerfs accessoire et hypoglosse
04.3x.39↔	Suture interfasciculaire d'autre nerf crânien ou périphérique, suture primaire	04.74.00↔	Autre anastomose de nerf crânien ou périphérique, SAP
04.3x.40↔	Suture interfasciculaire de nerf cérébral extracrânien, suture secondaire	04.74.10↔	Anastomose nerveuse facio-faciale
04.3x.41↔	Suture interfasciculaire du plexus brachial, suture secondaire	04.74.11↔	Anastomose entre nerf intercostal et interfasciculaire
04.3x.42↔	Suture interfasciculaire de nerf de l'épaule, suture secondaire	04.74.99↔	Autre anastomose de nerf crânien ou périphérique, autre
04.3x.43↔	Suture interfasciculaire de nerf du bras, suture secondaire		
04.3x.44↔	Suture interfasciculaire de nerf de la main, suture secondaire		
04.3x.45↔	Suture interfasciculaire de nerf du tronc, suture secondaire		
04.3x.46↔	Suture interfasciculaire de nerf de la jambe (plexus lombo-sacré, aîne et plancher pelvien), suture secondaire		
04.3x.47↔	Suture interfasciculaire de nerf du pied, suture secondaire		
04.3x.49↔	Suture interfasciculaire d'autre nerf crânien ou périphérique, suture secondaire		
04.3x.99↔	Suture de nerf crânien et périphérique, autre		

04.75↔	Révision de réparation antérieure de nerf crânien et périphérique	04.94.12↔	Révision sans remplacement d'électrode(s) de neurostimulateur périphérique, électrode en baguette, système à plusieurs électrodes
04.76↔	Réparation de traumatisme ancien de nerf crânien et périphérique	04.94.13↔	Révision sans remplacement d'électrode(s) de neurostimulateur périphérique, électrode à plaque, système à une électrode
04.79.00↔	Autre plastie de nerf, SAP	04.94.14↔	Révision sans remplacement d'électrode(s) de neurostimulateur périphérique, électrode à plaque, système à plusieurs électrodes
04.79.10↔	Transplantation et transposition de nerf cérébral extracrânien, avec suture épineurale	04.94.15↔	Révision sans remplacement d'une électrode de stimulation du nerf vague
04.79.11↔	Transplantation et transposition du plexus brachial, avec suture épineurale	04.94.99↔	Révision sans remplacement d'électrode(s) de neurostimulateur périphérique, autre
04.79.12↔	Transplantation et transposition de nerf de l'épaule, avec suture épineurale	04.99.00↔	Autre opération de nerf crânien et périphérique, SAP
04.79.13↔	Transplantation et transposition de nerf du bras et de la main, avec suture épineurale	04.99.10↔	Implantation ou remplacement de neuroprothèse périphérique
04.79.14↔	Transplantation et transposition de nerf du tronc et du membre inférieur, avec suture épineurale	04.99.11↔	Révision sans remplacement de neuroprothèse périphérique
04.79.19↔	Transplantation et transposition d'autre nerf, avec suture épineurale	04.99.12↔	Ablation de neuroprothèse périphérique
04.79.20↔	Transplantation et transposition de nerf avec suture interfasciculaire	04.99.99↔	Autre opération de nerf crânien et périphérique, autre
04.79.21↔	Transplantation et transposition de nerf cérébral extracrânien, avec suture interfasciculaire	05.0↔	Section de nerf ou de ganglion sympathique
04.79.22↔	Transplantation et transposition du plexus brachial, avec suture interfasciculaire	05.11↔	Biopsie de nerf ou de ganglion sympathique
04.79.23↔	Transplantation et transposition de nerf de l'épaule, avec suture interfasciculaire	05.21↔	Excision de ganglion sphéno-palatinal
04.79.24↔	Transplantation et transposition de nerf du bras et de la main, avec suture interfasciculaire	05.22↔	Sympathectomie cervicale
04.79.25↔	Transplantation et transposition de nerf du tronc et du membre inférieur, avec suture interfasciculaire	05.23↔	Sympathectomie lombaire
04.79.29↔	Transplantation et transposition d'autre nerf, avec suture interfasciculaire	05.24↔	Sympathectomie présacrée
04.79.99↔	Autre plastie de nerf, autre	05.25↔	Sympathectomie périartérielle
04.92.00↔	Implantation ou remplacement d'électrode(s) de neurostimulateur périphérique, SAP	05.26↔	Sympathectomie thoracique
04.92.10↔	Implantation ou remplacement d'électrode(s) de neurostimulateur périphérique temporaire, système à une électrode, test de stimulation	05.29↔	Autre sympathectomie et excision de ganglion
04.92.11↔	Implantation ou remplacement d'électrode(s) de neurostimulateur périphérique temporaire, système à plusieurs électrodes, test de stimulation	05.81↔	Réparation de nerf ou de ganglion sympathique
04.92.20↔	Implantation ou remplacement d'électrode(s) de neurostimulateur périphérique permanent par voie percutanée, électrode en baguette, système à une électrode	05.89↔	Autres opérations de nerf ou de ganglion sympathique
04.92.21↔	Implantation ou remplacement d'électrode(s) de neurostimulateur périphérique permanent par voie percutanée, électrode en baguette, système à plusieurs électrodes	05.9↔	Autres opérations du système nerveux
04.92.30↔	Implantation ou remplacement par voie chirurgicale ouverte d'électrode(s) de neurostimulateur périphérique permanent, électrode à plaque, système à une électrode	07.80↔	Thymectomie, SAP
04.92.31↔	Implantation ou remplacement par voie chirurgicale ouverte d'électrode(s) de neurostimulateur périphérique permanent, électrode à plaque, système à plusieurs électrodes	07.81↔	Autre excision partielle du thymus
04.92.40↔	Implantation ou remplacement d'une électrode pour stimulation du nerf vague	07.82↔	Autre excision totale du thymus
04.92.99↔	Implantation ou remplacement d'électrode(s) de neurostimulateur périphérique, autre	07.83↔	Excision partielle du thymus par voie thoracoscopique
04.93.00↔	Ablation d'électrode(s) de neurostimulateur périphérique, SAP	07.84↔	Excision totale du thymus par voie thoracoscopique
04.93.10↔	Ablation d'électrode(s) de neurostimulateur périphérique, électrode en baguette, système à une électrode	08.22↔	Excision d'autre lésion mineure de paupière
04.93.11↔	Ablation d'électrode(s) de neurostimulateur périphérique, électrode en baguette, système à plusieurs électrodes	08.23↔	Excision de lésion majeure de paupière, épaisseur partielle
04.93.20↔	Ablation d'électrode(s) de neurostimulateur périphérique, électrode à plaque, système à une électrode	08.24↔	Excision de lésion majeure de paupière, épaisseur transfixiante
04.93.21↔	Ablation d'électrode(s) de neurostimulateur périphérique, électrode à plaque, système à plusieurs électrodes	08.51↔	Canthotomie
04.93.40↔	Enlèvement d'électrode du nerf vague	08.52↔	Blépharorrhaphie
04.93.99↔	Ablation d'électrode(s) de neurostimulateur périphérique, autre	08.59.00↔	Autre ajustement de position de paupière, SAP
04.94.10↔	Révision sans remplacement d'électrode(s) de neurostimulateur périphérique, SAP	08.59.10↔	Canthoplastie, SAP
04.94.11↔	Révision sans remplacement d'électrode(s) de neurostimulateur périphérique, électrode en baguette, système à une électrode	08.59.11↔	Canthopexie
		08.59.12↔	Correction chirurgicale de l'épicanthus
		08.59.99↔	Autre ajustement de position de paupière, autre
		08.89.10↔	Réparation de paupière, angle palpébral interne ou externe
		08.89.11↔	Réparation de paupière par suspension du sourcil
		08.89.12↔	Réparation de paupière par résection d'un prolapsus de graisse orbitaire
		08.89.13↔	Réparation de paupière par surfaçage au laser
		08.89.14↔	Réparation de paupière par autre technique d'allongement de la paupière supérieure
		08.89.15↔	Réparation de paupière par allongement de la paupière inférieure
		08.89.99↔	Autre réparation de paupière, autre
		18.21↔	Excision de fistule préauriculaire ou de sinus préauriculaire
		18.29.00↔	Excision ou destruction d'autre lésion de l'oreille externe, SAP
		18.29.01↔	Destruction de lésion de l'oreille externe ou du conduit auditif externe
		18.29.12↔	Excision d'autre lésion de l'oreille externe ou du conduit auditif externe
		18.29.99↔	Excision ou destruction d'autre lésion de l'oreille externe, autre
		18.31↔	Excision radicale de lésion de l'oreille externe
		18.39.12↔	Résection du pavillon, totale
		18.39.19↔	Autre résection du pavillon, autre
		21.32↔	Excision et destruction locale d'autre lésion du nez
		21.4x.00↔	Résection du nez, SAP
		21.4x.12↔	Résection du nez, partielle
		21.4x.22↔	Résection du nez, subtotale
		21.4x.32↔	Résection du nez, totale
		21.4x.99↔	Résection du nez, autre
		27.56.10↔	Grefe de peau d'épaisseur partielle de la lèvre et de la bouche, non étendue

27.56.20↔	Greffe de peau d'épaisseur partielle de la lèvre et de la bouche, étendue	38.85.28↔	Autre occlusion chirurgicale d'autres veines thoraciques profondes
27.56.30↔	Hétéogreffe de peau à la lèvre, non étendue	38.85.29↔	Autre occlusion chirurgicale de veines thoraciques, autre
27.56.40↔	Hétéogreffe de peau à la lèvre, étendue	38.85.99↔	Autre occlusion chirurgicale d'autres vaisseaux thoraciques, autre
27.56.50↔	Homogreffe de peau à la lèvre, non étendue	38.86.00↔	Autre occlusion chirurgicale d'artères abdominales, SAP
27.56.60↔	Homogreffe de peau à la lèvre, étendue	38.86.10↔	Autre occlusion chirurgicale d'artères viscérales, SAP
27.56.99↔	Autre greffe de peau de la lèvre et de la bouche, autre	38.86.11↔	Autre occlusion chirurgicale du tronc coeliaque
29.92↔	Section du nerf glossopharyngien	38.86.12↔	Autre occlusion chirurgicale de l'artère gastrique
31.91↔	Section de nerf laryngé	38.86.13↔	Autre occlusion chirurgicale d'artère hépatique
33.31↔	Destruction du nerf phrénique pour collapsothérapie du poumon	38.86.14↔	Autre occlusion chirurgicale de l'artère splénique
34.06↔	Drainage de la cavité pleurale par voie thoroscopique	38.86.15↔	Autre occlusion chirurgicale de l'artère rénale
34.21.00↔	Thoracoscopie transpleurale, SAP	38.86.16↔	Autre occlusion chirurgicale de l'artère mésentérique
34.21.10↔	Thoracoscopie transpleurale, première intervention	38.86.17↔	Autre occlusion chirurgicale de l'artère iliaque
34.21.20↔	Thoracoscopie transpleurale, réintervention	38.86.19↔	Autre occlusion chirurgicale d'artères viscérales, autre
34.21.99↔	Thoracoscopie transpleurale, autre	38.86.99↔	Autre occlusion chirurgicale d'artères abdominales, autre
34.23.20↔	Biopsie ouverte de la paroi thoracique	38.87.00↔	Autre occlusion chirurgicale de veines abdominales, SAP
38.06.00↔	Incision d'artères abdominales, SAP	38.87.10↔	Autre occlusion chirurgicale de veines abdominales profondes, SAP
38.06.10↔	Incision d'artères viscérales, SAP	38.87.11↔	Autre occlusion chirurgicale de la veine cave inférieure
38.06.11↔	Incision du tronc coeliaque	38.87.12↔	Autre occlusion chirurgicale des veines iliaques commune et interne
38.06.12↔	Incision de l'artère gastrique	38.87.19↔	Autre occlusion chirurgicale de veines abdominales profondes, autre
38.06.13↔	Incision de l'artère hépatique	38.87.99↔	Autre occlusion chirurgicale de veines abdominales, autre
38.06.14↔	Incision de l'artère splénique	39.50.00↔	Angioplastie ou athérectomie d'autre(s) vaisseau(x) non-coronaire(s), SAP
38.06.15↔	Incision de l'artère rénale	39.50.10↔	Angioplastie ou athérectomie d'autre(s) vaisseau(x) non-coronaire(s) par ballonnet, SAP
38.06.16↔	Incision de l'artère mésentérique	39.50.11↔	Angioplastie ou athérectomie d'autre(s) vaisseau(x) non-coronaire(s) par ballonnet simple
38.06.17↔	Incision de l'artère lombaire	39.50.12↔	Angioplastie ou athérectomie d'autre(s) vaisseau(x) non-coronaire(s) par ballonnet à lames
38.06.18↔	Incision de l'artère iliaque	39.50.13↔	Angioplastie ou athérectomie d'autre(s) vaisseau(x) non-coronaire(s) par ballonnet de cryoplastie
38.06.19↔	Incision d'artères viscérales, autre	39.50.14↔	Angioplastie ou athérectomie d'autre(s) vaisseau(x) non-coronaire(s) par ballonnet à élution médicamenteuse
38.06.99↔	Incision d'artères abdominales, autre	39.50.19↔	Angioplastie ou athérectomie d'autre(s) vaisseau(x) non-coronaire(s) par autre ballonnet
38.11↔	Endartériectomie de vaisseaux intracrâniens	39.50.20↔	Angioplastie par laser à lame d'autre(s) vaisseau(x) non-coronaire(s)
38.21↔	Biopsie de vaisseau sanguin	39.50.21↔	Angioplastie, thrombectomie d'autre(s) vaisseau(x) non-coronaire(s)
38.42↔	Résection d'autres vaisseaux de la tête et du cou, avec remplacement	39.50.99↔	Angioplastie ou athérectomie d'autre(s) vaisseau(x) non-coronaire(s), autre
38.62↔	Autre excision de vaisseaux de la tête et du cou	39.59.10↔	Transposition d'artères, SAP
38.66.00↔	Autre excision d'artères abdominales, SAP	39.59.11↔	Transposition d'artère vertébrale extracrânienne
38.66.10↔	Autre excision d'artères viscérales, SAP	39.59.12↔	Transposition d'autres artères extracrâniennes de la tête et du cou
38.66.11↔	Autre excision du tronc coeliaque	39.59.13↔	Transposition d'artères de membre supérieur
38.66.12↔	Autre excision de l'artère gastrique	39.59.14↔	Transposition d'artères thoraciques
38.66.13↔	Autre excision de l'artère hépatique	39.59.15↔	Transposition de l'artère gastrique, de l'artère hépatique et de l'artère splénique
38.66.14↔	Autre excision de l'artère splénique	39.59.16↔	Transposition de l'artère rénale
38.66.15↔	Autre excision de l'artère rénale	39.59.17↔	Transposition de l'artère mésentérique
38.66.16↔	Autre excision de l'artère mésentérique	39.59.18↔	Transposition d'autres artères viscérales
38.66.17↔	Autre excision de l'artère lombaire	39.59.19↔	Transposition de l'artère iliaque
38.66.18↔	Autre excision de l'artère iliaque	39.59.20↔	Transposition d'autres artères abdominales
38.66.19↔	Autre excision d'artères viscérales, autre	39.59.21↔	Transposition d'artères de membre inférieur
38.66.99↔	Autre excision d'artères abdominales, autre	39.59.29↔	Transposition d'artères, autre
38.82.00↔	Autre occlusion chirurgicale de vaisseaux de la tête et du cou, SAP	39.59.30↔	Autre réparation de vaisseaux de la tête et du cou, SAP
38.82.10↔	Autre occlusion chirurgicale d'artères extracrâniennes de la tête et du cou	39.59.31↔	Autre réparation de vaisseaux intracrâniens
38.82.20↔	Autre occlusion chirurgicale de veines extracrâniennes de la tête et du cou, SAP	39.59.32↔	Autre réparation d'artère vertébrale extracrânienne
38.82.21↔	Autre occlusion chirurgicale de la veine jugulaire	39.59.33↔	Autre réparation d'artères extracrâniennes de la tête et du cou, autre
38.82.22↔	Autre occlusion chirurgicale d'autres veines extracrâniennes profondes de la tête et du cou	39.59.34↔	Autre réparation de la veine jugulaire
38.82.29↔	Autre occlusion chirurgicale de veines extracrâniennes de la tête et du cou, autre	39.59.39↔	Autre réparation de vaisseaux de la tête et du cou, autre
38.82.99↔	Autre occlusion chirurgicale de vaisseaux de la tête et du cou, autre	39.59.40↔	Autre réparation de vaisseaux de membre supérieur, SAP
38.84.31↔	Ligature du canal artériel persistant	39.59.41↔	Autre réparation d'artères de membre supérieur
38.85.00↔	Autre occlusion chirurgicale d'autres vaisseaux thoraciques, SAP	39.59.42↔	Autre réparation de la veine sous-clavière, de la veine axillaire et de la veine brachio-céphalique
38.85.10↔	Autre occlusion chirurgicale d'autres artères thoraciques, SAP		
38.85.11↔	Autre occlusion chirurgicale de l'artère sous-clavière		
38.85.12↔	Autre occlusion chirurgicale de l'artère pulmonaire		
38.85.13↔	Autre occlusion chirurgicale du tronc brachio-céphalique		
38.85.19↔	Autre occlusion chirurgicale d'autres artères thoraciques, autre		
38.85.20↔	Autre occlusion chirurgicale de veines thoraciques, SAP		
38.85.21↔	Autre occlusion chirurgicale de la veine cave supérieure		
38.85.22↔	Autre occlusion chirurgicale de la veine pulmonaire		
38.85.23↔	Autre occlusion chirurgicale de la veine sous-clavière		

39.59.48↔	Autre réparation d'autres veines profondes du membre supérieur	77.41.00↔	Biopsie osseuse, clavicule, omoplate, côtes et sternum, SAP
39.59.49↔	Autre réparation de vaisseaux de membre supérieur, autre	77.41.20↔	Biopsie osseuse, clavicule, omoplate, côtes et sternum, biopsie ouverte
39.59.50↔	Autre réparation de vaisseaux thoraciques, SAP	77.41.99↔	Biopsie osseuse, clavicule, omoplate, côtes et sternum, autre
39.59.51↔	Autre réparation de l'aorte thoracique	77.42.00↔	Biopsie osseuse, humérus, SAP
39.59.52↔	Autre réparation de l'artère pulmonaire	77.42.20↔	Biopsie osseuse, humérus, biopsie ouverte
39.59.53↔	Autre réparation d'artères thoraciques, autre	77.42.99↔	Biopsie osseuse, humérus, autre
39.59.54↔	Autre réparation de la veine pulmonaire	77.43.00↔	Biopsie osseuse, radius et cubitus, SAP
39.59.55↔	Autre réparation de la veine cave supérieure	77.43.20↔	Biopsie osseuse, radius et cubitus, biopsie ouverte
39.59.59↔	Autre réparation de vaisseaux thoraciques, autre	77.43.99↔	Biopsie osseuse, radius et cubitus, autre
39.59.60↔	Autre réparation d'artères abdominales, SAP	77.44.00↔	Biopsie osseuse, os du carpe et du métacarpe, SAP
39.59.61↔	Autre réparation de l'aorte abdominale	77.44.20↔	Biopsie osseuse, os du carpe et du métacarpe, biopsie ouverte
39.59.62↔	Autre réparation du tronc coeliaque	77.44.99↔	Biopsie osseuse, os du carpe et du métacarpe, autre
39.59.63↔	Autre réparation de l'artère gastrique	77.45.00↔	Biopsie osseuse, fémur, SAP
39.59.64↔	Autre réparation de l'artère hépatique	77.45.20↔	Biopsie osseuse, fémur, biopsie ouverte
39.59.65↔	Autre réparation de l'artère splénique	77.45.99↔	Biopsie osseuse, fémur, autre
39.59.66↔	Autre réparation de l'artère rénale	77.46.00↔	Biopsie osseuse, rotule, SAP
39.59.67↔	Autre réparation de l'artère mésentérique	77.46.20↔	Biopsie osseuse, rotule, biopsie ouverte
39.59.68↔	Autre réparation de l'artère iliaque	77.46.99↔	Biopsie osseuse, rotule, autre
39.59.69↔	Autre réparation d'artères abdominales, autre	77.47.00↔	Biopsie osseuse, tibia et péroné, SAP
39.59.70↔	Autre réparation de veines abdominales, SAP	77.47.20↔	Biopsie osseuse, tibia et péroné, biopsie ouverte
39.59.71↔	Autre réparation de la veine cave inférieure	77.47.99↔	Biopsie osseuse, tibia et péroné, autre
39.59.72↔	Autre réparation de la veine iliaque	77.48.00↔	Biopsie osseuse, os du tarse et du métatarse, SAP
39.59.79↔	Autre réparation de veines abdominales, autre	77.48.20↔	Biopsie osseuse, os du tarse et du métatarse, biopsie ouverte
39.59.80↔	Autre réparation de vaisseaux de membre inférieur, SAP	77.48.99↔	Biopsie osseuse, os du tarse et du métatarse, autre
39.59.81↔	Autre réparation d'artères de membre inférieur	77.49.00↔	Biopsie osseuse, autre site spécifié, sauf os de la face, SAP
39.59.82↔	Autre réparation de la veine fémorale	77.49.21↔	Biopsie osseuse, autre site spécifié, sauf os de la face, biopsie osseuse de la colonne vertébrale, biopsie ouverte
39.59.83↔	Autre réparation de la veine poplitée	77.49.41↔	Biopsie osseuse, autre site spécifié, sauf os de la face, biopsie osseuse de phalanges du pied, biopsie ouverte
39.59.88↔	Autre réparation d'autres veines profondes du membre inférieur	77.49.91↔	Biopsie osseuse, autre site spécifié, sauf os de la face, biopsie ouverte
39.59.89↔	Autre réparation de vaisseaux de membre inférieur, autre	77.49.99↔	Biopsie osseuse, autre site spécifié, sauf os de la face, autre
39.59.90↔	Autre réparation de vaisseau, plastie de valves veineuses	77.61.11↔	Excision locale de lésion ou de tissu osseux, côte
39.75.11↔	Intervention vasculaire transluminale percutanée, autres vaisseaux, thrombectomie à lame rotative	77.61.12↔	Excision locale de lésion ou de tissu osseux, sternum
39.8x.00↔	Opération du corps carotidien, du sinus carotidien et d'autres corps vasculaires, SAP	77.81.11↔	Autre ostectomie partielle, côte
39.8x.10↔	Exploration du corps carotidien et d'autres corps vasculaires	77.81.12↔	Autre ostectomie partielle, sternum
39.8x.11↔	Excision du corps carotidien et d'autres corps vasculaires	79.24↔	Réduction ouverte de fracture sans fixation interne, phalange de la main
39.8x.20↔	Implantation ou remplacement de générateur d'impulsions pour activation du baroréflexe	80.81.00↔	Autre excision ou destruction locale de lésion articulaire, ceinture scapulaire et épaule, SAP
39.8x.21↔	Révision sans remplacement de générateur d'impulsions pour activation du baroréflexe	80.81.10↔	Débridement de l'articulation glénohumérale
39.8x.22↔	Ablation de générateur d'impulsions pour activation du baroréflexe	80.81.11↔	Excision de kyste de l'articulation glénohumérale
39.8x.30↔	Implantation ou remplacement d'électrode(s) pour activation du baroréflexe	80.81.19↔	Autre excision ou destruction locale de lésion de l'articulation glénohumérale
39.8x.31↔	Révision sans remplacement d'électrode(s) pour activation du baroréflexe	80.81.20↔	Débridement de l'articulation acromio-claviculaire
39.8x.32↔	Ablation d'électrode(s) pour activation du baroréflexe	80.81.21↔	Excision de kyste de l'articulation acromio-claviculaire
39.8x.99↔	Opération du corps carotidien, du sinus carotidien et d'autres corps vasculaires, autre	80.81.29↔	Autre excision ou destruction locale de lésion de l'articulation acromio-claviculaire
39.99.10↔	Aortopexie	80.81.99↔	Autre excision ou destruction locale de lésion articulaire, ceinture scapulaire et épaule, autre
39.99.20↔	Opérations d'anomalies vasculaires congénitales, SAP	80.82.00↔	Autre excision ou destruction locale de lésion articulaire, coude, SAP
39.99.22↔	Opérations d'anomalie congénitale de l'artère ou de la veine pulmonaire ou d'une artère sous-clavière droite rétro-œsophagienne (arteria lusoria)	80.82.10↔	Excision ou destruction locale de lésion articulaire du coude sous arthroscopie
39.99.23↔	Opérations d'anomalies congénitales de la veine cave	80.82.11↔	Débridement de l'articulation du coude
39.99.24↔	Opération et unifocalisation de vaisseaux collatéraux congénitaux	80.82.12↔	Excision de kyste de l'articulation du coude
39.99.30↔	Fermeture par cathéter du canal artériel de Botal, SAP	80.82.99↔	Autre excision ou destruction locale de lésion articulaire, coude, autre
39.99.31↔	Fermeture par cathéter du canal artériel de Botal, avec coil	80.83.00↔	Autre excision ou destruction locale de lésion articulaire, poignet, SAP
39.99.32↔	Fermeture par cathéter du canal artériel de Botal, avec obturateur d'Amplatz	80.83.10↔	Excision ou destruction locale de lésion articulaire du poignet sous arthroscopie
39.99.38↔	Fermeture par cathéter du canal artériel de Botal, autre	80.83.11↔	Débridement de l'articulation du poignet
39.99.39↔	Opérations d'autres anomalies vasculaires congénitales	80.83.12↔	Excision de kyste de l'articulation du poignet
40.11.10↔	Biopsie ouverte (par incision) de ganglion lymphatique médiastinal, para-aortique, iliaque ou pelvien	80.83.99↔	Autre excision ou destruction locale de lésion articulaire, poignet, autre
40.11.11↔	Biopsie ouverte (par incision) de ganglion lymphatique cervical, supraclaviculaire, axillaire ou inguinal	80.85.00↔	Autre excision ou destruction locale de lésion articulaire, hanche, SAP
44.01↔	Vagotomie tronculaire	80.85.10↔	Excision ou destruction locale de lésion articulaire de la hanche sous arthroscopie
77.40.20↔	Biopsie osseuse, site non spécifié, biopsie ouverte		
77.40.99↔	Biopsie osseuse, site non spécifié, autre		

80.85.11↔	Débridement de l'articulation coxo-fémorale	80.93.11↔	Prélèvement de greffon cartilagineux du poignet
80.85.12↔	Excision de kyste de l'articulation coxo-fémorale	80.93.12↔	Réséction du ligament triangulaire du carpe
80.85.99↔	Autre excision ou destruction locale de lésion articulaire, hanche, autre	80.93.99↔	Autre excision articulaire, poignet, autre
80.86.00↔	Autre excision ou destruction locale de lésion articulaire, genou, SAP	80.94↔	Autre excision articulaire, main et doigt
80.86.10↔	Excision ou destruction locale de lésion articulaire du genou sous arthroscopie	80.95.00↔	Autre excision articulaire, hanche, SAP
80.86.11↔	Débridement de l'articulation du genou	80.95.10↔	Excision arthroscopique, hanche
80.86.12↔	Excision de kyste de l'articulation du genou	80.95.11↔	Prélèvement de greffon cartilagineux de la hanche
80.86.13↔	Excision de kyste méniscal de l'articulation du genou	80.95.99↔	Autre excision articulaire, hanche, autre
80.86.99↔	Autre excision ou destruction locale de lésion articulaire, genou, autre	80.96.00↔	Autre excision articulaire, genou, SAP
80.87.00↔	Autre excision ou destruction locale de lésion articulaire, cheville, SAP	80.96.10↔	Excision arthroscopique, genou
80.87.10↔	Excision ou destruction locale de lésion de l'articulation talo-crurale sous arthroscopie	80.96.20↔	Prélèvement arthroscopique de greffon cartilagineux du genou
80.87.11↔	Débridement de l'articulation talo-crurale	80.96.21↔	Prélèvement chirurgical ouvert de greffon cartilagineux du genou
80.87.12↔	Excision de kyste de l'articulation talo-crurale	80.96.99↔	Autre excision articulaire, genou, autre
80.87.19↔	Autre excision ou destruction locale de lésion de l'articulation talo-crurale	80.97.00↔	Autre excision articulaire, cheville, SAP
80.87.20↔	Excision ou destruction locale de lésion articulaire de l'articulation sous-talaire sous arthroscopie	80.97.10↔	Excision arthroscopique, articulation talo-crurale
80.87.21↔	Débridement de l'articulation sous-talaire	80.97.11↔	Autre excision, articulation talo-crurale
80.87.22↔	Excision de kyste de l'articulation sous-talaire	80.97.20↔	Excision arthroscopique, articulation sous-talaire
80.87.29↔	Autre excision ou destruction locale de lésion de l'articulation sous-talaire	80.97.21↔	Autre excision, articulation sous-talaire
80.87.99↔	Autre excision ou destruction locale de lésion articulaire, cheville, autre	80.97.30↔	Prélèvement de greffon cartilagineux de la cheville
80.88.00↔	Autre excision ou destruction locale de lésion articulaire, pied et orteil, SAP	80.97.99↔	Autre excision articulaire, cheville, autre
80.88.10↔	Excision ou destruction locale de lésion articulaire de pied et d'orteil sous arthroscopie	80.98.00↔	Autre excision articulaire, pied et orteil, SAP
80.88.20↔	Débridement de l'articulation métatarso-phalangienne	80.98.10↔	Excision arthroscopique, pied et orteil
80.88.21↔	Excision de kyste de l'articulation métatarso-phalangienne	80.98.11↔	Autre excision, articulation métatarso-phalangienne
80.88.29↔	Autre excision ou destruction locale de lésion de l'articulation métatarso-phalangienne	80.98.12↔	Autre excision, autres articulations du pied
80.88.30↔	Débridement d'articulation d'orteil	80.98.13↔	Autre excision, articulation d'orteil
80.88.40↔	Autre débridement d'autre articulation de pied	80.98.99↔	Autre excision articulaire, pied et orteil, autre
80.88.50↔	Excision de kyste d'autre articulation de pied et d'orteil	80.99.00↔	Autre excision articulaire, autre site spécifié, SAP
80.88.59↔	Autre excision ou destruction locale de lésion d'autre articulation de pied et d'orteil	80.99.10↔	Excision arthroscopique, articulation sternoclaviculaire
80.88.99↔	Autre excision ou destruction locale de lésion articulaire, pied et orteil, autre	80.99.11↔	Autre excision, articulation sternoclaviculaire
80.89.00↔	Autre excision ou destruction locale de lésion articulaire, autre site spécifié, SAP	80.99.20↔	Excision arthroscopique, articulation sacro-iliaque
80.89.20↔	Excision ou destruction locale de lésion de l'articulation sacro-iliaque sous arthroscopie	80.99.21↔	Autre excision, articulation sacro-iliaque
80.89.21↔	Débridement de l'articulation sacro-iliaque	80.99.30↔	Excision arthroscopique, symphyse
80.89.22↔	Excision de kyste de l'articulation sacro-iliaque	80.99.31↔	Autre excision, symphyse
80.89.29↔	Autre excision ou destruction locale de lésion de l'articulation sacro-iliaque	80.99.90↔	Excision articulaire arthroscopique, d'autre site spécifié
80.89.41↔	Débridement de lésion articulaire d'autre site spécifié	80.99.91↔	Prélèvement de greffon cartilagineux sur articulation d'autre site spécifié
80.89.42↔	Excision de kyste articulaire d'autre site spécifié	80.99.99↔	Autre excision articulaire, autre site spécifié, autre
80.90.00↔	Autre excision articulaire, SAP	81.25↔	Arthrodèse radio-carpienne
80.90.10↔	Excision articulaire sous arthroscopie	81.44.10↔	Stabilisation de la rotule, incision du rétinacle latéral
80.90.99↔	Autre excision articulaire, autre	81.44.11↔	Stabilisation de la rotule, section de l'aileron rotulien externe et ligamentoplastie
80.91.00↔	Autre excision articulaire, ceinture scapulaire et épaule, SAP	81.44.12↔	Stabilisation de la rotule, transfert de l'insertion d'un tendon rotulien
80.91.10↔	Excision arthroscopique, articulation glénohumérale	81.44.13↔	Stabilisation de la rotule, transfert de l'insertion d'un tendon rotulien avec implantation d'un greffon osseux
80.91.11↔	Autre excision, articulation glénohumérale	81.44.14↔	Stabilisation de la rotule par plastie du MPFL (Medial Patello-Femoral Ligament)
80.91.20↔	Excision arthroscopique, articulation acromio-claviculaire	81.44.99↔	Stabilisation de la rotule, autre
80.91.21↔	Autre excision, articulation acromio-claviculaire	81.45.10↔	Réparation du ligament croisé antérieur avec tendon rotulien autogène sous arthroscopie
80.91.30↔	Prélèvement de greffon cartilagineux, ceinture scapulaire et épaule	81.45.11↔	Réparation du ligament croisé postérieur avec tendon rotulien autogène sous arthroscopie
80.91.99↔	Autre excision articulaire, ceinture scapulaire et épaule, autre	81.45.12↔	Réparation du ligament croisé antérieur avec tendon semi-tendineux et/ou gracilis sous arthroscopie
80.92.00↔	Autre excision articulaire, coude, SAP	81.45.13↔	Réparation du ligament croisé postérieur avec tendon semi-tendineux et/ou gracilis sous arthroscopie
80.92.10↔	Excision arthroscopique, coude	81.45.14↔	Réparation du ligament croisé antérieur avec remplacement alloplastique et renforcement alloplastique du ligament, par arthroscopie
80.92.11↔	Prélèvement de greffon cartilagineux du coude	81.45.19↔	Autre réparation des ligaments croisés sous arthroscopie
80.92.99↔	Autre excision articulaire, coude, autre	81.45.20↔	Réparation chirurgicale ouverte du ligament croisé antérieur avec tendon rotulien autogène
80.93.00↔	Autre excision articulaire, poignet, SAP	81.45.21↔	Réparation chirurgicale ouverte du ligament croisé postérieur avec tendon rotulien autogène
80.93.10↔	Excision arthroscopique, poignet	81.45.22↔	Réparation chirurgicale ouverte du ligament croisé antérieur avec tendon semi-tendineux et/ou gracilis
		81.45.23↔	Réparation chirurgicale ouverte du ligament croisé postérieur avec tendon semi-tendineux et/ou gracilis
		81.45.24↔	Réparation du ligament croisé antérieur avec remplacement alloplastique et renforcement alloplastique du ligament, par chirurgie ouverte

81.45.29↔	Autre réparation chirurgicale ouverte des ligaments croisés	82.86.99↔	Autre ténoplastie de la main, autre
81.45.99↔	Autre réparation des ligaments croisés, autre	82.89.10↔	Plastie de gaine tendineuse de la main
81.71.00↔	Arthroplastie métacarpo-phalangienne et interphalangienne avec implant, SAP	82.89.11↔	Refixation osseuse de ligaments, carpe / métacarpe
81.71.10↔	Implantation d'une autre endoprothèse d'articulation de doigt	82.89.12↔	Refixation osseuse d'autres ligaments de la main
81.71.99↔	Arthroplastie métacarpophalangienne et interphalangienne avec implant, autre	82.89.13↔	Distraction des parties molles pour couverture d'articulation lors d'anomalies congénitales de la main
81.72↔	Arthroplastie métacarpo-phalangienne et interphalangienne, sans implant	82.89.14↔	Radialisation lors d'anomalies congénitales de la main
81.74.00↔	Arthroplastie carpo-carpienne et carpo-métacarpienne avec implant, SAP	82.89.15↔	Résection de resserrements avec reconstruction plastique lors d'anomalies congénitales de la main
81.74.10↔	Implantation d'endoprothèse d'articulation trapézo-métacarpienne du pouce	82.89.16↔	Transfert d'orteil à doigt
81.74.99↔	Arthroplastie carpo-carpienne et carpo-métacarpienne avec implant, autre	82.89.99↔	Autre opération plastique de la main, autre
81.93.00↔	Suture de capsule ou de ligament du membre supérieur, SAP	82.99.10↔	Autres opérations de tendon de la main
81.93.10↔	Suture de l'appareil ligamentaire de la clavicule	82.99.20↔	Autres opérations de fascia de la main
81.93.20↔	Suture du ligament annulaire radio-cubital	82.99.30↔	Autres opérations de muscle de la main
81.93.21↔	Suture de l'appareil ligamentaire radio-cubital distal	83.02.10↔	Myotomie, tête et cou
81.93.30↔	Suture de capsule ou de ligament, carpe et métacarpe	83.02.11↔	Myotomie, épaule et aisselle
81.93.99↔	Suture de capsule ou de ligament du membre supérieur, autre	83.02.12↔	Myotomie, bras et coude
82.12↔	Fasciotomie de la main	83.02.13↔	Myotomie, avant-bras
82.32↔	Excision de tendon de la main pour greffe	83.02.14↔	Myotomie, paroi thoracique, abdomen et dos
82.34↔	Excision de muscle ou de fascia de la main pour greffe (transfert)	83.02.15↔	Myotomie, région inguino-génitale et fesses
82.35.00↔	Autre fasciectomie de la main, SAP	83.02.16↔	Myotomie, membre inférieur
82.35.10↔	Fasciectomie du creux palmaire	83.02.19↔	Myotomie, autre site
82.35.11↔	Fasciectomie de main et de doigt avec neurolyse	83.03.10↔	Bursotomie, tête et cou
82.35.12↔	Fasciectomie de main et de doigt avec neurolyse et artériolyse	83.03.11↔	Bursotomie, épaule et aisselle
82.35.13↔	Fasciectomie de main et de doigt avec arthrolyse	83.03.12↔	Bursotomie, bras et coude
82.35.99↔	Autre fasciectomie de la main, autre	83.03.13↔	Bursotomie, avant-bras
82.39.00↔	Autre excision de tissu mou de la main, SAP	83.03.14↔	Bursotomie, paroi thoracique, abdomen et dos
82.39.10↔	Autre excision de tissu mou de la main, excision de gaines tendineuses de la main	83.03.15↔	Bursotomie, région inguino-génitale et fesses
82.39.99↔	Autre excision de tissu mou de la main, autre	83.03.16↔	Bursotomie, membre inférieur
82.46.00↔	Suture de muscle ou de fascia de la main, SAP	83.03.19↔	Bursotomie, autre site
82.46.10↔	Suture de fascia de la main	83.09.10↔	Extraction de corps étranger de muscle, de tendon et de fascia, tête et cou
82.46.20↔	Suture de muscle de la main	83.09.11↔	Extraction de corps étranger de muscle, de tendon et de fascia, épaule et aisselle
82.46.99↔	Suture de muscle ou de fascia de la main, autre	83.09.12↔	Extraction de corps étranger de muscle, de tendon et de fascia, bras et coude
82.51↔	Avancement de tendon de la main	83.09.13↔	Extraction de corps étranger de muscle, de tendon et de fascia, avant-bras
82.52↔	Recul de tendon de la main	83.09.14↔	Extraction de corps étranger de muscle, de tendon et de fascia, paroi thoracique, abdomen et dos
82.53↔	Réinsertion de tendon de la main	83.09.15↔	Extraction de corps étranger de muscle, de tendon et de fascia, région inguino-génitale et fesses
82.54↔	Réinsertion de muscle de la main	83.09.16↔	Extraction de corps étranger de muscle, de tendon et de fascia, membre inférieur
82.55↔	Autre changement de longueur de muscle ou tendon de main	83.09.19↔	Extraction de corps étranger de muscle, de tendon et de fascia, autre site
82.56↔	Autre transfert ou greffe de tendon de la main	83.09.90↔	Autre incision de tissu mou, tête et cou
82.57.00↔	Autre transfert d'autre tendon de la main, SAP	83.09.91↔	Autre incision de tissu mou, épaule et aisselle
82.57.10↔	Autre transfert d'autre tendon de la main, transfert de tendon fléchisseur de la main	83.09.92↔	Autre incision de tissu mou, bras et coude
82.57.99↔	Autre transfert d'autre tendon de la main, autre	83.09.93↔	Autre incision de tissu mou, avant-bras
82.58↔	Autre transfert ou lambeau musculaire de la main	83.09.94↔	Autre incision de tissu mou, paroi thoracique, abdomen et dos
82.59↔	Autre transposition de muscle de la main	83.09.95↔	Autre incision de tissu mou, région inguino-génitale et fesses
82.61↔	Pollicisation (avec transfert de nerfs et de vaisseaux)	83.09.96↔	Autre incision de tissu mou, membre inférieur
82.69↔	Autre reconstruction du pouce	83.09.97↔	Autre incision de tissu mou, autre site
82.71↔	Reconstruction de poulie de tendon	83.11↔	Ténotomie du tendon d'Achille
82.72.00↔	Opération plastique de la main avec greffe de muscle ou de fascia, SAP	83.12↔	Ténotomie des adducteurs de la hanche
82.72.10↔	Opération plastique avec greffe de muscle ou de fascia, un doigt	83.13.10↔	Incision de tendon, tête et cou
82.72.11↔	Opération plastique avec greffe de muscle ou de fascia, autres parties de la main	83.13.11↔	Incision de tendon, épaule et aisselle
82.72.99↔	Opération plastique de la main avec greffe de muscle ou de fascia, autre	83.13.12↔	Incision de tendon, bras et coude
82.79↔	Opération plastique de main avec autre greffe ou implant	83.13.13↔	Incision de tendon, avant-bras
82.81↔	Transfert de doigt, sauf le pouce	83.13.14↔	Incision de tendon, paroi thoracique, abdomen et dos
82.82↔	Réparation de main en pince de homard	83.13.15↔	Incision de tendon, région inguino-génitale et fesses
82.83↔	Réparation de macrodactylie	83.13.16↔	Incision de tendon, membre inférieur
82.85↔	Autre ténodèse de la main	83.13.19↔	Incision de tendon, autre site
82.86.00↔	Autre ténoplastie de la main, SAP	83.13.20↔	Section de tendon, tête et cou
82.86.10↔	Ténoplastie, transfert de tendons fléchisseurs de la main	83.13.21↔	Section de tendon, épaule et aisselle
82.86.11↔	Constitution de matériel de greffe pour tendons de la main	83.13.22↔	Section de tendon, bras et coude
82.86.12↔	Révision sans remplacement de greffe de tendon de la main	83.13.23↔	Section de tendon, avant-bras
82.86.13↔	Remplacement d'implant tendineux de la main	83.13.24↔	Section de tendon, paroi thoracique, abdomen et dos
		83.13.25↔	Section de tendon, région inguino-génitale et fesses
		83.13.26↔	Section de tendon, membre inférieur

83.13.29↔	Section de tendon, autre site	83.32.14↔	Excision de lésion de muscle, membre inférieur
83.14.10↔	Fasciotomie ou aponévrotomie, tête et cou	83.32.19↔	Excision de lésion de muscle, autre site
83.14.11↔	Fasciotomie ou aponévrotomie, épaule et aisselle	83.39.10↔	Excision de lésion d'un tendon de la tête et du cou
83.14.12↔	Fasciotomie ou aponévrotomie, bras et coude	83.39.11↔	Excision de lésion de tendon, épaule et bras
83.14.13↔	Fasciotomie ou aponévrotomie, avant-bras	83.39.12↔	Excision de lésion de tendon, paroi thoracique, abdomen et dos
83.14.14↔	Fasciotomie ou aponévrotomie, paroi thoracique, abdomen et dos	83.39.13↔	Excision de lésion de tendon, région inguino-génitale et fesses
83.14.15↔	Fasciotomie ou aponévrotomie, région inguino-génitale et fesses	83.39.14↔	Excision de lésion de tendon, membre inférieur
83.14.16↔	Fasciotomie ou aponévrotomie, membre inférieur	83.39.19↔	Excision de lésion de tendon, autre site
83.14.19↔	Fasciotomie ou aponévrotomie, autre site	83.39.20↔	Excision de lésion de fascia, tête et cou
83.19.10↔	Section de muscle, tête et cou	83.39.21↔	Excision de lésion de fascia, épaule et bras
83.19.11↔	Section de muscle, épaule et aisselle	83.39.22↔	Excision de lésion de fascia, paroi thoracique, abdomen et dos
83.19.12↔	Section de muscle, bras et coude	83.39.23↔	Excision de lésion de fascia, région inguino-génitale et fesses
83.19.13↔	Section de muscle, avant-bras	83.39.24↔	Excision de lésion de fascia, membre inférieur
83.19.14↔	Section de muscle, paroi thoracique, abdomen et dos	83.39.29↔	Excision de lésion de fascia, autre site
83.19.15↔	Section de muscle, région inguino-génitale et fesses	83.41↔	Excision (prélèvement) de tendon pour greffe
83.19.16↔	Section de muscle, membre inférieur	83.42.10↔	Autre ténectomie, tête et cou
83.19.19↔	Section de muscle, autre site	83.42.11↔	Autre ténectomie, épaule et aisselle
83.19.20↔	Désinsertion de muscle, de tendon et de fascia, tête et cou	83.42.12↔	Autre ténectomie, bras et coude
83.19.21↔	Désinsertion de muscle, de tendon et de fascia, épaule et aisselle	83.42.13↔	Autre ténectomie, avant-bras
83.19.22↔	Désinsertion de muscle, de tendon et de fascia, bras et coude	83.42.14↔	Autre ténectomie, paroi thoracique, abdomen et dos
83.19.23↔	Désinsertion de muscle, de tendon et de fascia, avant-bras	83.42.15↔	Autre ténectomie, région inguino-génitale et fesses
83.19.24↔	Désinsertion de muscle, de tendon et de fascia, paroi thoracique, abdomen et dos	83.42.16↔	Autre ténectomie, membre inférieur
83.19.25↔	Désinsertion de muscle, de tendon et de fascia, région inguino-génitale et fesses	83.42.19↔	Autre ténectomie, autre site
83.19.26↔	Désinsertion de muscle, de tendon et de fascia, membre inférieur	83.43.00↔	Excision (prélèvement) de muscle ou de fascia pour greffe, SAP
83.19.29↔	Désinsertion de muscle, de tendon et de fascia, autre site	83.43.10↔	Prélèvement de lambeau myocutané pour greffe
83.19.30↔	Section de pédicule de lambeau après plastie de lambeau, tête et cou	83.43.11↔	Prélèvement de lambeau ostéomyocutané ou ostéofasciocutané pour greffe
83.19.31↔	Section de pédicule de lambeau après plastie de lambeau, épaule et aisselle	83.43.12↔	Prélèvement d'autre lambeau microvascularisé et anastomosé de muscle ou de fascia pour greffe
83.19.32↔	Section de pédicule de lambeau après plastie de lambeau, bras et coude	83.43.99↔	Excision (prélèvement) de muscle ou de fascia pour greffe, autre
83.19.33↔	Section de pédicule de lambeau après plastie de lambeau, avant-bras	83.44.00↔	Autre fasciectomie, SAP
83.19.34↔	Section de pédicule de lambeau après plastie de lambeau, paroi thoracique, abdomen et dos	83.44.10↔	Autre fasciectomie, tête et cou
83.19.35↔	Section de pédicule de lambeau après plastie de lambeau, région inguino-génitale et fesses	83.44.11↔	Autre fasciectomie, épaule et aisselle
83.19.36↔	Section de pédicule de lambeau après plastie de lambeau, membre inférieur	83.44.12↔	Autre fasciectomie, bras et coude
83.19.39↔	Section de pédicule de lambeau après plastie de lambeau, autre site	83.44.13↔	Autre fasciectomie, avant-bras
83.19.90↔	Autre section de tissu mou, tête et cou	83.44.14↔	Autre fasciectomie, paroi thoracique, abdomen et dos
83.19.91↔	Autre section de tissu mou, épaule et aisselle	83.44.15↔	Autre fasciectomie, région inguino-génitale et fesses
83.19.92↔	Autre section de tissu mou, bras et coude	83.44.16↔	Autre fasciectomie, membre inférieur
83.19.93↔	Autre section de tissu mou, avant-bras	83.44.19↔	Autre fasciectomie, autre site
83.19.94↔	Autre section de tissu mou, paroi thoracique, abdomen et dos	83.44.99↔	Autre fasciectomie, autre
83.19.95↔	Autre section de tissu mou, région inguino-génitale et fesses	83.45.10↔	Autre myectomie, tête et cou
83.19.96↔	Autre section de tissu mou, membre inférieur	83.45.11↔	Autre myectomie, épaule et aisselle
83.19.97↔	Autre section de tissu mou, autre site	83.45.12↔	Autre myectomie, bras et coude
83.21.11↔	Biopsie ouverte de tissu mou	83.45.13↔	Autre myectomie, avant-bras
83.21.21↔	Biopsie ouverte de muscle	83.45.14↔	Autre myectomie, paroi thoracique, abdomen et dos
83.21.30↔	Biopsie de tissu mou, biopsie de bourse séreuse	83.45.15↔	Autre myectomie, région inguino-génitale et fesses
83.31.10↔	Excision de lésion de gaine tendineuse, tête et cou	83.45.16↔	Autre myectomie, membre inférieur
83.31.11↔	Excision de lésion de gaine tendineuse, épaule et aisselle	83.45.19↔	Autre myectomie, autre site
83.31.12↔	Excision de lésion de gaine tendineuse, bras et coude	83.49.10↔	Excision de gaine tendineuse, tête et cou
83.31.13↔	Excision de lésion de gaine tendineuse, avant-bras	83.49.11↔	Excision de gaine tendineuse, épaule et aisselle
83.31.14↔	Excision de lésion de gaine tendineuse, paroi thoracique, abdomen et dos	83.49.12↔	Excision de gaine tendineuse, bras et coude
83.31.15↔	Excision de lésion de gaine tendineuse, région inguino-génitale et fesses	83.49.13↔	Excision de gaine tendineuse, avant-bras
83.31.16↔	Excision de lésion de gaine tendineuse, membre inférieur	83.49.14↔	Excision de gaine tendineuse, paroi thoracique et dos
83.31.19↔	Excision de lésion de gaine tendineuse, autre site	83.49.15↔	Excision de gaine tendineuse, région inguino-génitale et fesses
83.32.10↔	Excision de lésion de muscle, tête et cou	83.49.16↔	Excision de gaine tendineuse, membre inférieur
83.32.11↔	Excision de lésion de muscle, épaule et bras	83.49.19↔	Excision de gaine tendineuse, autre site
83.32.12↔	Excision de lésion de muscle, paroi thoracique, abdomen et dos	83.49.20↔	Résection compartimentale, tête et cou
83.32.13↔	Excision de lésion de muscle, région inguino-génitale et fesses	83.49.21↔	Résection compartimentale, épaule et aisselle
		83.49.22↔	Résection compartimentale, bras et coude
		83.49.23↔	Résection compartimentale, avant-bras
		83.49.24↔	Résection compartimentale, paroi thoracique, abdomen et dos
		83.49.25↔	Résection compartimentale, région inguino-génitale et fesses
		83.49.26↔	Résection compartimentale, membre inférieur
		83.49.29↔	Résection compartimentale, autre site
		83.49.30↔	Autre excision de tissu mou, tête et cou
		83.49.31↔	Autre excision de tissu mou, épaule et aisselle
		83.49.32↔	Autre excision de tissu mou, bras et coude
		83.49.33↔	Autre excision de tissu mou, avant-bras
		83.49.34↔	Autre excision de tissu mou, paroi thoracique, abdomen et dos
		83.49.35↔	Autre excision de tissu mou, région inguino-génitale et fesses

83.49.36↔	Autre excision de tissu mou, membre inférieur	83.74.11↔	Rattachement de muscle, épaule et aisselle
83.49.39↔	Autre excision de tissu mou, autre site	83.74.12↔	Rattachement de muscle, bras et coude
83.5x.10↔	Bursectomie, tête et cou	83.74.13↔	Rattachement de muscle, avant-bras
83.5x.11↔	Bursectomie, épaule et aisselle	83.74.14↔	Rattachement de muscle, paroi thoracique, abdomen et dos
83.5x.12↔	Bursectomie, bras et coude	83.74.15↔	Rattachement de muscle, région inguino-génitale et fesses
83.5x.13↔	Bursectomie, avant-bras	83.74.16↔	Rattachement de muscle, membre inférieur
83.5x.14↔	Bursectomie, paroi thoracique, abdomen et dos	83.74.19↔	Rattachement de muscle, autre site
83.5x.15↔	Bursectomie, région inguino-génitale et fesses	83.75.00↔	Transfert ou transplantation de tendon, SAP
83.5x.16↔	Bursectomie, membre inférieur	83.75.10↔	Transfert ou transplantation de tendon, tête et cou
83.5x.19↔	Bursectomie, autre site	83.75.11↔	Transfert ou transplantation de tendon, épaule et aisselle
83.61.11↔	Suture de gaine tendineuse, épaule et aisselle	83.75.12↔	Transfert ou transplantation de tendon, bras et coude
83.61.12↔	Suture de gaine tendineuse, bras et coude	83.75.13↔	Transfert ou transplantation de tendon, avant-bras
83.61.13↔	Suture de gaine tendineuse, avant-bras	83.75.14↔	Transfert ou transplantation de tendon, paroi thoracique, abdomen et dos
83.61.14↔	Suture de gaine tendineuse, paroi thoracique, abdomen et dos	83.75.15↔	Transfert ou transplantation de tendon, région inguino-génitale et fesses
83.61.15↔	Suture de gaine tendineuse, région inguino-génitale et fesses	83.75.16↔	Transfert ou transplantation de tendon, membre inférieur
83.61.16↔	Suture de gaine tendineuse, membre inférieur	83.75.19↔	Transfert ou transplantation de tendon, autre site
83.61.19↔	Suture de gaine tendineuse, autre site	83.75.99↔	Transfert ou transplantation de tendon, autre
83.62.10↔	Suture différée de tendon, tête et cou	83.76.00↔	Autre transposition de tendon, SAP
83.62.11↔	Suture différée de tendon, épaule et aisselle	83.76.10↔	Autre transposition de tendon, tête et cou
83.62.12↔	Suture différée de tendon, bras et coude	83.76.11↔	Autre transposition de tendon, épaule et aisselle
83.62.13↔	Suture différée de tendon, avant-bras	83.76.12↔	Autre transposition de tendon, bras et coude
83.62.14↔	Suture différée de tendon, paroi thoracique, abdomen et dos	83.76.13↔	Autre transposition de tendon, avant-bras
83.62.15↔	Suture différée de tendon, région inguino-génitale et fesses	83.76.14↔	Autre transposition de tendon, paroi thoracique et dos
83.62.16↔	Suture différée de tendon, membre inférieur	83.76.15↔	Autre transposition de tendon, région inguino-génitale et fesses
83.62.19↔	Suture différée de tendon, autre site	83.76.16↔	Autre transposition de tendon, membre inférieur
83.64.10↔	Autre suture de tendon, tête et cou	83.76.19↔	Autre transposition de tendon, autre site
83.64.11↔	Autre suture de tendon, épaule et aisselle	83.76.99↔	Autre transposition de tendon, autre
83.64.12↔	Autre suture de tendon, bras et coude	83.77.10↔	Transposition ou transplantation de muscle, tête et cou
83.64.13↔	Autre suture de tendon, avant-bras	83.77.11↔	Transposition ou transplantation de muscle, épaule et aisselle
83.64.14↔	Autre suture de tendon, paroi thoracique, abdomen et dos	83.77.12↔	Transposition ou transplantation de muscle, bras et coude
83.64.15↔	Autre suture de tendon, région inguino-génitale et fesses	83.77.13↔	Transposition ou transplantation de muscle, avant-bras
83.64.16↔	Autre suture de tendon, membre inférieur	83.77.14↔	Transposition ou transplantation de muscle, paroi thoracique, abdomen et dos
83.64.19↔	Autre suture de tendon, autre site	83.77.15↔	Transposition ou transplantation de muscle, région inguino-génitale et fesses
83.65.10↔	Autre suture de muscle ou de fascia, tête et cou	83.77.16↔	Transposition ou transplantation de muscle, membre inférieur
83.65.11↔	Autre suture de muscle ou de fascia, épaule et aisselle	83.77.19↔	Transposition ou transplantation de muscle, autre site
83.65.12↔	Autre suture de muscle ou de fascia, bras et coude	83.79↔	Autre transposition de muscle
83.65.13↔	Autre suture de muscle ou de fascia, avant-bras	83.81.00↔	Grefe de tendon, SAP
83.65.14↔	Autre suture de muscle ou de fascia, paroi thoracique, abdomen et dos	83.81.10↔	Grefe de tendon, tête et cou
83.65.15↔	Autre suture de muscle ou de fascia, région inguino-génitale et fesses	83.81.11↔	Grefe de tendon, épaule et aisselle
83.65.16↔	Autre suture de muscle ou de fascia, membre inférieur	83.81.12↔	Grefe de tendon, bras et coude
83.65.19↔	Autre suture de muscle, tendon et fascia, autre site	83.81.13↔	Grefe de tendon, avant-bras
83.71.00↔	Avancement de tendon, SAP	83.81.14↔	Grefe de tendon, paroi thoracique, abdomen et dos
83.71.10↔	Avancement de tendon, tête et cou	83.81.15↔	Grefe de tendon, région inguino-génitale et fesses
83.71.11↔	Avancement de tendon, épaule et aisselle	83.81.16↔	Grefe de tendon, membre inférieur
83.71.12↔	Avancement de tendon, bras et coude	83.81.19↔	Grefe de tendon, autre site
83.71.13↔	Avancement de tendon, avant-bras	83.81.99↔	Grefe de tendon, autre
83.71.14↔	Avancement de tendon, paroi thoracique, abdomen et dos	83.82.10↔	Grefe de fascia, tête et cou
83.71.15↔	Avancement de tendon, région inguino-génitale et fesses	83.82.11↔	Grefe de fascia, épaule et aisselle
83.71.16↔	Avancement de tendon, membre inférieur	83.82.12↔	Grefe de fascia, bras et coude
83.71.19↔	Avancement de tendon, autre site	83.82.13↔	Grefe de fascia, avant-bras
83.71.99↔	Avancement de tendon, autre	83.82.14↔	Grefe de fascia, paroi thoracique, abdomen et dos
83.72.10↔	Recul de tendon, tête et cou	83.82.15↔	Grefe de fascia, région inguino-génitale et fesses
83.72.11↔	Recul de tendon, épaule et aisselle	83.82.16↔	Grefe de fascia, membre inférieur
83.72.12↔	Recul de tendon, bras et coude	83.82.19↔	Grefe de fascia, autre site
83.72.13↔	Recul de tendon, avant-bras	83.82.20↔	Grefe de lambeau musculaire ou fascial local, tête et cou
83.72.14↔	Recul de tendon, paroi thoracique, abdomen et dos	83.82.21↔	Grefe de lambeau musculaire ou fascial local, épaule et aisselle
83.72.15↔	Recul de tendon, région inguino-génitale et fesses	83.82.22↔	Grefe de lambeau musculaire ou fascial local, bras et coude
83.72.16↔	Recul de tendon, membre inférieur	83.82.23↔	Grefe de lambeau musculaire ou fascial local, avant-bras
83.72.19↔	Recul de tendon, autre site	83.82.24↔	Grefe de lambeau musculaire ou fascial local, paroi thoracique, abdomen et dos
83.73.10↔	Rattachement de tendon, tête et cou	83.82.25↔	Grefe de lambeau musculaire ou fascial local, région inguino-génitale et fesses
83.73.11↔	Rattachement de tendon, épaule et aisselle	83.82.26↔	Grefe de lambeau musculaire ou fascial local, membre inférieur
83.73.12↔	Rattachement de tendon, bras et coude	83.82.29↔	Grefe de lambeau musculaire ou fascial local, autre site
83.73.13↔	Rattachement de tendon, avant-bras	83.82.30↔	Grefe de lambeau ostéomyocutané ou ostéofasciocutané, tête et cou
83.73.14↔	Rattachement de tendon, paroi thoracique, abdomen et dos		
83.73.15↔	Rattachement de tendon, région inguino-génitale et fesses		
83.73.16↔	Rattachement de tendon, membre inférieur		
83.73.19↔	Rattachement de tendon, autre site		
83.74.10↔	Rattachement de muscle, tête et cou		

83.82.31↔	Grefe de lambeau ostéomyocutané ou ostéofasciocutané, épaule et aisselle	83.88.12↔	Plastie d'augmentation de tendon, bras et coude
83.82.32↔	Grefe de lambeau ostéomyocutané ou ostéofasciocutané, bras et coude	83.88.13↔	Plastie d'augmentation de tendon, avant-bras
83.82.33↔	Grefe de lambeau ostéomyocutané ou ostéofasciocutané, avant-bras	83.88.14↔	Plastie d'augmentation de tendon, paroi thoracique, abdomen et dos
83.82.34↔	Grefe de lambeau ostéomyocutané ou ostéofasciocutané, paroi thoracique, abdomen et dos	83.88.15↔	Plastie d'augmentation de tendon, région inguino-génitale et fesses
83.82.35↔	Grefe de lambeau ostéomyocutané ou ostéofasciocutané, région inguino-génitale et fesses	83.88.16↔	Plastie d'augmentation de tendon, membre inférieur
83.82.36↔	Grefe de lambeau ostéomyocutané ou ostéofasciocutané, membre inférieur	83.88.19↔	Plastie d'augmentation de tendon, autre site
83.82.39↔	Grefe de lambeau ostéomyocutané ou ostéofasciocutané, autre site	83.88.20↔	Plastie de remplacement de tendon, tête et cou
83.82.40↔	Grefe d'autre lambeau microvascularisé et anastomosé de muscle ou de fascia, tête et cou	83.88.21↔	Plastie de remplacement de tendon, épaule et aisselle
83.82.41↔	Grefe d'autre lambeau microvascularisé et anastomosé de muscle ou de fascia, épaule et aisselle	83.88.22↔	Plastie de remplacement de tendon, bras et coude
83.82.42↔	Grefe d'autre lambeau microvascularisé et anastomosé de muscle ou de fascia, bras et coude	83.88.23↔	Plastie de remplacement de tendon, avant-bras
83.82.43↔	Grefe d'autre lambeau microvascularisé et anastomosé de muscle ou de fascia, avant-bras	83.88.24↔	Plastie de remplacement de tendon, paroi thoracique, abdomen et dos
83.82.44↔	Grefe d'autre lambeau microvascularisé et anastomosé de muscle ou de fascia, paroi thoracique, abdomen et dos	83.88.25↔	Plastie de remplacement de tendon, région inguino-génitale et fesses
83.82.45↔	Grefe d'autre lambeau microvascularisé et anastomosé de muscle ou de fascia, région inguino-génitale et fesses	83.88.26↔	Plastie de remplacement de tendon, membre inférieur
83.82.46↔	Grefe d'autre lambeau microvascularisé et anastomosé de muscle ou de fascia, membre inférieur	83.88.29↔	Plastie de remplacement de tendon, autres sites
83.82.47↔	Grefe d'autre lambeau microvascularisé et anastomosé de muscle ou de fascia, autre site	83.88.30↔	Constitution de matériel de greffe, tête et cou
83.82.99↔	Grefe de muscle ou de fascia, autre	83.88.31↔	Constitution de matériel de greffe, épaule et aisselle
83.85.10↔	Rallongement de muscle ou de tendon, tête et cou	83.88.32↔	Constitution de matériel de greffe, bras et coude
83.85.11↔	Rallongement de muscle ou de tendon, épaule et aisselle	83.88.33↔	Constitution de matériel de greffe, avant-bras
83.85.12↔	Rallongement de muscle ou de tendon, bras et coude	83.88.34↔	Constitution de matériel de greffe, paroi thoracique, abdomen et dos
83.85.13↔	Rallongement de muscle ou de tendon, avant-bras	83.88.35↔	Constitution de matériel de greffe, région inguino-génitale et fesses
83.85.14↔	Rallongement de muscle ou de tendon, paroi thoracique, abdomen et dos	83.88.36↔	Constitution de matériel de greffe, membre inférieur
83.85.15↔	Rallongement de muscle ou de tendon, région inguino-génitale et fesses	83.88.39↔	Constitution de matériel de greffe, autres sites
83.85.16↔	Rallongement de muscle ou de tendon, membre inférieur	83.88.40↔	Ténodèse, tête et cou
83.85.19↔	Rallongement de muscle ou de tendon, autre site	83.88.41↔	Ténodèse, épaule et aisselle
83.85.20↔	Raccourcissement de muscle ou de tendon, tête et cou	83.88.42↔	Ténodèse, bras et coude
83.85.21↔	Raccourcissement de muscle ou de tendon, épaule et aisselle	83.88.43↔	Ténodèse, avant-bras
83.85.22↔	Raccourcissement de muscle ou de tendon, bras et coude	83.88.44↔	Ténodèse, paroi thoracique, abdomen et dos
83.85.23↔	Raccourcissement de muscle ou de tendon, avant-bras	83.88.45↔	Ténodèse, région inguino-génitale et fesses
83.85.24↔	Raccourcissement de muscle ou de tendon, paroi thoracique, abdomen et dos	83.88.46↔	Ténodèse, membre inférieur
83.85.25↔	Raccourcissement de muscle ou de tendon, région inguino-génitale et fesses	83.88.49↔	Ténodèse, autre site
83.85.26↔	Raccourcissement de muscle ou de tendon, membre inférieur	83.88.90↔	Autres opérations plastiques de tendon, tête et cou
83.85.29↔	Raccourcissement de muscle ou de tendon, autre site	83.88.91↔	Autres opérations plastiques de tendon, épaule et aisselle
83.86↔	Plastie du quadriceps	83.88.92↔	Autres opérations plastiques de tendon, bras et coude
83.87.10↔	Plastie musculaire, tête et cou	83.88.93↔	Autres opérations plastiques de tendon, avant-bras
83.87.11↔	Plastie musculaire, épaule et aisselle	83.88.94↔	Autres opérations plastiques de tendon, paroi thoracique, abdomen et dos
83.87.12↔	Plastie musculaire, bras et coude	83.88.95↔	Autres opérations plastiques de tendon, région inguino-génitale et fesses
83.87.13↔	Plastie musculaire, avant-bras	83.88.96↔	Autres opérations plastiques de tendon, membre inférieur
83.87.14↔	Plastie musculaire, paroi thoracique, abdomen et dos	83.88.97↔	Autres opérations plastiques de tendon, autres sites
83.87.15↔	Plastie musculaire, région inguino-génitale et fesses	83.89.10↔	Allongement, raccourcissement et doublement de fascia, tête et cou
83.87.16↔	Plastie musculaire, membre inférieur	83.89.11↔	Allongement, raccourcissement et doublement de fascia, épaule et aisselle
83.87.19↔	Plastie musculaire, autre site	83.89.12↔	Allongement, raccourcissement et doublement de fascia, bras et coude
83.87.90↔	Autres opérations plastiques de muscle, tête et cou	83.89.13↔	Allongement, raccourcissement et doublement de fascia, avant-bras
83.87.91↔	Autres opérations plastiques de muscle, épaule et aisselle	83.89.14↔	Allongement, raccourcissement et doublement de fascia, paroi thoracique, abdomen et dos
83.87.92↔	Autres opérations plastiques de muscle, bras et coude	83.89.15↔	Allongement, raccourcissement et doublement de fascia, région inguino-génitale et fesses
83.87.93↔	Autres opérations plastiques de muscle, avant-bras	83.89.16↔	Allongement, raccourcissement et doublement de fascia, membre inférieur
83.87.94↔	Autres opérations plastiques de muscle, paroi thoracique, abdomen et dos	83.89.19↔	Allongement, raccourcissement et doublement de fascia, autre site
83.87.95↔	Autres opérations plastiques de muscle, région inguino-génitale et fesses	83.89.20↔	Recouvrement de défaut de fascia, tête et cou
83.87.96↔	Autres opérations plastiques de muscle, membre inférieur	83.89.21↔	Recouvrement de défaut de fascia, épaule et aisselle
83.87.97↔	Autres opérations plastiques de muscle, autre site	83.89.22↔	Recouvrement de défaut de fascia, bras et coude
83.88.10↔	Plastie d'augmentation de tendon, tête et cou	83.89.23↔	Recouvrement de défaut de fascia, avant-bras
83.88.11↔	Plastie d'augmentation de tendon, épaule et aisselle	83.89.24↔	Recouvrement de défaut de fascia, paroi thoracique, abdomen et dos
		83.89.25↔	Recouvrement de défaut de fascia, région inguino-génitale et fesses
		83.89.26↔	Recouvrement de défaut de fascia, membre inférieur

83.89.29↔	Recouvrement de défaut de fascia, autre site	86.41.1b↔	Excision radicale et étendue de lésion ou de tissu cutané et sous-cutané, sans fermeture primaire de la plaie, à la cuisse et au genou
83.89.90↔	Autres opérations plastiques de fascia, tête et cou	86.41.1c↔	Excision radicale et étendue de lésion ou de tissu cutané et sous-cutané, sans fermeture primaire de la plaie, à la jambe
83.89.91↔	Autres opérations plastiques de fascia, épaule et aisselle	86.41.1d↔	Excision radicale et étendue de lésion ou de tissu cutané et sous-cutané, sans fermeture primaire de la plaie, au pied
83.89.92↔	Autres opérations plastiques de fascia, bras et coude	86.42.11↔	Excision radicale et étendue de lésion ou de tissu cutané et sous-cutané, avec fermeture primaire de la plaie, à la tête
83.89.93↔	Autres opérations plastiques de fascia, avant-bras	86.42.12↔	Excision radicale et étendue de lésion ou de tissu cutané et sous-cutané, avec fermeture primaire de la plaie, au cou
83.89.94↔	Autres opérations plastiques de fascia, paroi thoracique, abdomen et dos	86.42.13↔	Excision radicale et étendue de lésion ou de tissu cutané et sous-cutané, avec fermeture primaire de la plaie, à l'épaule et aisselle
83.89.95↔	Autres opérations plastiques de fascia, région inguino-génitale et fesses	86.42.14↔	Excision radicale et étendue de lésion ou de tissu cutané et sous-cutané, avec fermeture primaire de la plaie, au bras et au coude
83.89.96↔	Autres opérations plastiques de fascia, membre inférieur	86.42.15↔	Excision radicale et étendue de lésion ou de tissu cutané et sous-cutané, avec fermeture primaire de la plaie, à l'avant-bras
83.89.97↔	Autres opérations plastiques de fascia, autre site	86.42.16↔	Excision radicale et étendue de lésion ou de tissu cutané et sous-cutané, avec fermeture primaire de la plaie, à la main
83.91.10↔	Lyse d'adhérences de muscle, tendon, fascia et bourse, tête et cou	86.42.17↔	Excision radicale et étendue de lésion ou de tissu cutané et sous-cutané, avec fermeture primaire de la plaie, à la paroi thoracique et au dos
83.91.11↔	Lyse d'adhérences de muscle, tendon, fascia et bourse, épaule et aisselle	86.42.18↔	Excision radicale et étendue de lésion ou de tissu cutané et sous-cutané, avec fermeture primaire de la plaie, à l'abdomen et à l'aîne
83.91.12↔	Lyse d'adhérences de muscle, tendon, fascia et bourse, bras et coude	86.42.1a↔	Excision radicale et étendue de lésion ou de tissu cutané et sous-cutané, avec fermeture primaire de la plaie, aux fesses
83.91.13↔	Lyse d'adhérences de muscle, tendon, fascia et bourse, avant-bras	86.42.1b↔	Excision radicale et étendue de lésion ou de tissu cutané et sous-cutané, avec fermeture primaire de la plaie, à la cuisse et au genou
83.91.14↔	Lyse d'adhérences de muscle, tendon, fascia et bourse, paroi thoracique, abdomen et dos	86.42.1c↔	Excision radicale et étendue de lésion ou de tissu cutané et sous-cutané, avec fermeture primaire de la plaie, à la jambe
83.91.15↔	Lyse d'adhérences de muscle, tendon, fascia et bourse, région inguino-génitale et fesses	86.42.1d↔	Excision radicale et étendue de lésion ou de tissu cutané et sous-cutané, avec fermeture primaire de la plaie, au pied
83.91.16↔	Lyse d'adhérences de muscle, tendon, fascia et bourse, membre inférieur	86.43.11↔	Excision radicale et étendue de lésion ou de tissu cutané et sous-cutané, avec recouvrement plastique, à la tête
83.91.19↔	Lyse d'adhérences de muscle, tendon, fascia et bourse, autre site	86.43.12↔	Excision radicale et étendue de lésion ou de tissu cutané et sous-cutané, avec recouvrement plastique, au cou
83.92↔	Insertion ou remplacement de stimulateur de muscle squelettique	86.43.13↔	Excision radicale et étendue de lésion ou de tissu cutané et sous-cutané, avec recouvrement plastique, à l'épaule et aisselle
83.99.10↔	Autres opérations de tendon, tête et cou	86.43.14↔	Excision radicale et étendue de lésion ou de tissu cutané et sous-cutané, avec recouvrement plastique, au bras et au coude
83.99.11↔	Autres opérations de tendon, épaule et aisselle	86.43.15↔	Excision radicale et étendue de lésion ou de tissu cutané et sous-cutané, avec recouvrement plastique, à l'avant-bras
83.99.12↔	Autres opérations de tendon, bras et coude	86.43.16↔	Excision radicale et étendue de lésion ou de tissu cutané et sous-cutané, avec recouvrement plastique, à la main
83.99.13↔	Autres opérations de tendon, avant-bras	86.43.17↔	Excision radicale et étendue de lésion ou de tissu cutané et sous-cutané, avec recouvrement plastique, à la paroi thoracique et au dos
83.99.14↔	Autres opérations de tendon, paroi thoracique, abdomen et dos	86.43.18↔	Excision radicale et étendue de lésion ou de tissu cutané et sous-cutané, avec recouvrement plastique, à l'abdomen et l'aîne
83.99.15↔	Autres opérations de tendon, région inguino-génitale et fesses	86.43.1a↔	Excision radicale et étendue de lésion ou de tissu cutané et sous-cutané, avec recouvrement plastique, aux fesses
83.99.16↔	Autres opérations de tendon, membre inférieur	86.43.1b↔	Excision radicale et étendue de lésion ou de tissu cutané et sous-cutané, avec recouvrement plastique, à la cuisse/au genou
83.99.19↔	Autres opérations de tendon, autre site	86.43.1c↔	Excision radicale et étendue de lésion ou de tissu cutané et sous-cutané, avec recouvrement plastique, à la jambe
83.99.20↔	Autres opérations de muscle, fascia et bourse, tête et cou	86.43.1d↔	Excision radicale et étendue de lésion ou de tissu cutané et sous-cutané, avec recouvrement plastique, au pied
83.99.21↔	Autres opérations de muscle, fascia et bourse, épaule et aisselle	86.6a.11↔	Grefe autologue de peau totale, non étendue, à la tête
83.99.22↔	Autres opérations de muscle, fascia et bourse, bras et coude	86.6a.12↔	Grefe autologue de peau totale, non étendue, au cou
83.99.23↔	Autres opérations de muscle, fascia et bourse, avant-bras	86.6a.13↔	Grefe autologue de peau totale, non étendue, à l'épaule et à l'aisselle
83.99.24↔	Autres opérations de muscle, fascia et bourse, paroi thoracique, abdomen et dos	86.6a.14↔	Grefe autologue de peau totale, non étendue, au bras et au coude
83.99.25↔	Autres opérations de muscle, fascia et bourse, région inguino-génitale et fesses	86.6a.15↔	Grefe autologue de peau totale, non étendue, à l'avant-bras
83.99.26↔	Autres opérations de muscle, fascia et bourse, membre inférieur	86.6a.16↔	Grefe autologue de peau totale, non étendue, à la main
83.99.29↔	Autres opérations de muscle, fascia et bourse, autre site	86.6a.17↔	Grefe autologue de peau totale, non étendue, à la paroi thoracique et au dos
83.99.30↔	Révision sans remplacement de stimulateur de muscle squelettique	86.6a.18↔	Grefe autologue de peau totale, non étendue, à l'abdomen et à l'aîne
86.41.11↔	Excision radicale et étendue de lésion ou de tissu cutané et sous-cutané, sans fermeture primaire de la plaie, à la tête		
86.41.12↔	Excision radicale et étendue de lésion ou de tissu cutané et sous-cutané, sans fermeture primaire de la plaie, au cou		
86.41.13↔	Excision radicale et étendue de lésion ou de tissu cutané et sous-cutané, sans fermeture primaire de la plaie, à l'épaule et aisselle		
86.41.14↔	Excision radicale et étendue de lésion ou de tissu cutané et sous-cutané, sans fermeture primaire de la plaie, au bras et au coude		
86.41.15↔	Excision radicale et étendue de lésion ou de tissu cutané et sous-cutané, sans fermeture primaire de la plaie, à l'avant-bras		
86.41.16↔	Excision radicale et étendue de lésion ou de tissu cutané et sous-cutané, sans fermeture primaire de la plaie, à la main		
86.41.17↔	Excision radicale et étendue de lésion ou de tissu cutané et sous-cutané, sans fermeture primaire de la plaie, à la paroi thoracique et au dos		
86.41.18↔	Excision radicale et étendue de lésion ou de tissu cutané et sous-cutané, sans fermeture primaire de la plaie, à l'abdomen et l'aîne		
86.41.1a↔	Excision radicale et étendue de lésion ou de tissu cutané et sous-cutané, sans fermeture primaire de la plaie, aux fesses		

86.6a.1a↔	Grefe autologue de peau totale, non étendue, aux fesses	86.7a.36↔	Plastie de glissement-rotation, non étendue, à la main
86.6a.1b↔	Grefe autologue de peau totale, non étendue, à la cuisse et au genou	86.7a.3d↔	Plastie de glissement-rotation, non étendue, au pied
86.6a.1c↔	Grefe autologue de peau totale, non étendue, à la jambe	86.7a.3e↔	Plastie de glissement-rotation, non étendue, autre site
86.6a.1d↔	Grefe autologue de peau totale, non étendue, au pied	86.7a.41↔	Plastie de glissement-rotation, étendue, à la tête
86.6a.21↔	Grefe autologue de peau totale, étendue, à la tête	86.7a.46↔	Plastie de glissement-rotation, étendue, à la main
86.6a.22↔	Grefe autologue de peau totale, étendue, au cou	86.7a.4d↔	Plastie de glissement-rotation, étendue, au pied
86.6a.23↔	Grefe autologue de peau totale, étendue, à l'épaule et à l'aisselle	86.7a.4e↔	Plastie de glissement-rotation, étendue, autre site
86.6a.24↔	Grefe autologue de peau totale, étendue, au bras et au coude	86.7a.51↔	Plastie de transposition (VY), non étendue, à la tête
86.6a.25↔	Grefe autologue de peau totale, étendue, à l'avant-bras	86.7a.56↔	Plastie de transposition (VY), non étendue, à la main
86.6a.26↔	Grefe autologue de peau totale, étendue, à la main	86.7a.5d↔	Plastie de transposition (VY), non étendue, au pied
86.6a.27↔	Grefe autologue de peau totale, étendue, à la paroi thoracique et au dos	86.7a.5e↔	Plastie de transposition (VY), non étendue, autre site
86.6a.28↔	Grefe autologue de peau totale, étendue, à l'abdomen et à l'aîne	86.7a.61↔	Plastie de transposition (VY), étendue, à la tête
86.6a.2a↔	Grefe autologue de peau totale, étendue, aux fesses	86.7a.66↔	Plastie de transposition (VY), étendue, à la main
86.6a.2b↔	Grefe autologue de peau totale, étendue, à la cuisse et au genou	86.7a.6d↔	Plastie de transposition (VY), étendue, au pied
86.6a.2c↔	Grefe autologue de peau totale, étendue, à la jambe	86.7a.6e↔	Plastie de transposition (VY), étendue, autre site
86.6a.2d↔	Grefe autologue de peau totale, étendue, au pied	86.7a.71↔	Plastie de lambeau insulaire, non étendue, à la tête
86.6b.11↔	Grefe autologue de peau d'épaisseur partielle, non étendue, à la tête	86.7a.76↔	Plastie de lambeau insulaire, non étendue, à la main
86.6b.12↔	Grefe autologue de peau d'épaisseur partielle, non étendue, au cou	86.7a.7d↔	Plastie de lambeau insulaire, non étendue, au pied
86.6b.13↔	Grefe autologue de peau d'épaisseur partielle, non étendue, à l'épaule et à l'aisselle	86.7a.7e↔	Plastie de lambeau insulaire, non étendue, autre site
86.6b.14↔	Grefe autologue de peau d'épaisseur partielle, non étendue, au bras et au coude	86.7a.81↔	Plastie de lambeau insulaire, étendue, à la tête
86.6b.15↔	Grefe autologue de peau d'épaisseur partielle, non étendue, à l'avant-bras	86.7a.86↔	Plastie de lambeau insulaire, étendue, à la main
86.6b.16↔	Grefe autologue de peau d'épaisseur partielle, non étendue, à la main	86.7a.8d↔	Plastie de lambeau insulaire, étendue, au pied
86.6b.17↔	Grefe autologue de peau d'épaisseur partielle, non étendue, à la paroi thoracique et au dos	86.7a.8e↔	Plastie de lambeau insulaire, étendue, autre site
86.6b.18↔	Grefe autologue de peau d'épaisseur partielle, non étendue, à l'abdomen et à l'aîne	86.7a.91↔	Plastie de lambeau locale de peau et de tissu sous-cutané, autres, à la tête
86.6b.1a↔	Grefe autologue de peau d'épaisseur partielle, non étendue, aux fesses	86.7a.96↔	Plastie de lambeau locale de peau et de tissu sous-cutané, autres, à la main
86.6b.1b↔	Grefe autologue de peau d'épaisseur partielle, non étendue, à la cuisse et au genou	86.7a.9d↔	Plastie de lambeau locale de peau et de tissu sous-cutané, autres, au pied
86.6b.1c↔	Grefe autologue de peau d'épaisseur partielle, non étendue, à la jambe	86.7a.9e↔	Plastie de lambeau locale de peau et de tissu sous-cutané, autres, autre site
86.6b.1d↔	Grefe autologue de peau d'épaisseur partielle, non étendue, au pied	86.7a.b6↔	Plastie en Z, étendue, à la main
86.6b.21↔	Grefe autologue de peau d'épaisseur partielle, étendue, à la tête	86.7a.d6↔	Plastie en W, étendue, à la main
86.6b.22↔	Grefe autologue de peau d'épaisseur partielle, étendue, au cou	86.7b.11↔	Plastie régionale à lambeau pédiculé, à la tête
86.6b.23↔	Grefe autologue de peau d'épaisseur partielle, étendue, à l'épaule et à l'aisselle	86.7b.12↔	Plastie régionale à lambeau pédiculé, au cou
86.6b.24↔	Grefe autologue de peau d'épaisseur partielle, étendue, au bras et au coude	86.7b.13↔	Plastie régionale à lambeau pédiculé, à l'épaule et à l'aisselle
86.6b.25↔	Grefe autologue de peau d'épaisseur partielle, étendue, à l'avant-bras	86.7b.14↔	Plastie régionale à lambeau pédiculé, au bras et au coude
86.6b.26↔	Grefe autologue de peau d'épaisseur partielle, étendue, à la main	86.7b.15↔	Plastie régionale à lambeau pédiculé, à l'avant-bras
86.6b.27↔	Grefe autologue de peau d'épaisseur partielle, étendue, à la paroi thoracique et au dos	86.7b.16↔	Plastie régionale à lambeau pédiculé, à la main
86.6b.28↔	Grefe autologue de peau d'épaisseur partielle, étendue, à l'abdomen et à l'aîne	86.7b.17↔	Plastie régionale à lambeau pédiculé, à la paroi thoracique et au dos
86.6b.2a↔	Grefe autologue de peau d'épaisseur partielle, étendue, aux fesses	86.7b.18↔	Plastie régionale à lambeau pédiculé, à l'abdomen et à l'aîne
86.6b.2b↔	Grefe autologue de peau d'épaisseur partielle, étendue, à la cuisse et au genou	86.7b.1a↔	Plastie régionale à lambeau pédiculé, aux fesses
86.6b.2c↔	Grefe autologue de peau d'épaisseur partielle, étendue, à la jambe	86.7b.1b↔	Plastie régionale à lambeau pédiculé, à la cuisse et au genou
86.6b.2d↔	Grefe autologue de peau d'épaisseur partielle, étendue, au pied	86.7b.1c↔	Plastie régionale à lambeau pédiculé, à la jambe
86.7a.21↔	Plastie d'avancement, étendue, à la tête	86.7b.1d↔	Plastie régionale à lambeau pédiculé, au pied
86.7a.26↔	Plastie d'avancement, étendue, à la main	86.7c.11↔	Plastie à lambeau pédiculé à distance, à la tête
86.7a.2d↔	Plastie d'avancement, étendue, au pied	86.7c.12↔	Plastie à lambeau pédiculé à distance, au cou
86.7a.2e↔	Plastie d'avancement, étendue, autre site	86.7c.13↔	Plastie à lambeau pédiculé à distance, à l'épaule et à l'aisselle
86.7a.31↔	Plastie de glissement-rotation, non étendue, à la tête	86.7c.14↔	Plastie à lambeau pédiculé à distance, au bras et au coude
		86.7c.15↔	Plastie à lambeau pédiculé à distance, à l'avant-bras
		86.7c.16↔	Plastie à lambeau pédiculé à distance, à la main
		86.7c.17↔	Plastie à lambeau pédiculé à distance, à la paroi thoracique et au dos
		86.7c.18↔	Plastie à lambeau pédiculé à distance, à l'abdomen et à l'aîne
		86.7c.1a↔	Plastie à lambeau pédiculé à distance, aux fesses
		86.7c.1b↔	Plastie à lambeau pédiculé à distance, à la cuisse et au genou
		86.7c.1c↔	Plastie à lambeau pédiculé à distance, à la jambe
		86.7c.1d↔	Plastie à lambeau pédiculé à distance, au pied
		86.7d.11↔	Plastie à lambeau libre microvascularisé et anastomosé, à la tête
		86.7d.12↔	Plastie à lambeau libre microvascularisé et anastomosé, au cou
		86.7d.13↔	Plastie à lambeau libre microvascularisé et anastomosé, à l'épaule et à l'aisselle
		86.7d.14↔	Plastie à lambeau libre microvascularisé et anastomosé, au bras et au coude
		86.7d.15↔	Plastie à lambeau libre microvascularisé et anastomosé, à l'avant-bras
		86.7d.16↔	Plastie à lambeau libre microvascularisé et anastomosé, à la main

86.7d.17↔	Plastie à lambeau libre microvascularisé et anastomosé, à la paroi thoracique et au dos	92.27.00↔	Implantation ou insertion d'élément radioactif (brachythérapie par des sources scellées de radionucléides), surface corporelle, site d'application autre ou non spécifié
86.7d.18↔	Plastie à lambeau libre microvascularisé et anastomosé, à l'abdomen et à l'aîne	92.27.10↔	Implantation ou insertion d'élément radioactif (brachythérapie par des sources scellées de radionucléides), organes génitaux féminins, SAP
86.7d.1a↔	Plastie à lambeau libre microvascularisé et anastomosé, aux fesses	92.27.11↔	Implantation ou insertion d'élément radioactif (brachythérapie par des sources scellées de radionucléides), intra-utérine
86.7d.1b↔	Plastie à lambeau libre microvascularisé et anastomosé, à la cuisse et au genou	92.27.12↔	Implantation ou insertion d'élément radioactif (brachythérapie par des sources scellées de radionucléides), intravaginale
86.7d.1c↔	Plastie à lambeau libre microvascularisé et anastomosé, à la jambe	92.27.13↔	Implantation ou insertion d'élément radioactif (brachythérapie par des sources scellées de radionucléides), intra-utérine et intravaginale combinée
86.7d.1d↔	Plastie à lambeau libre microvascularisé et anastomosé, au pied	92.27.21↔	Implantation ou insertion d'élément radioactif (brachythérapie par des sources scellées de radionucléides), surface corporelle
86.7e.21↔	Révision de plastie régionale à lambeau pédiculé, à la tête	92.27.22↔	Implantation ou insertion d'élément radioactif (brachythérapie par des sources scellées de radionucléides), intracavitaire
86.7e.26↔	Révision de plastie régionale à lambeau pédiculé, à la main	92.27.23↔	Implantation ou insertion d'élément radioactif (brachythérapie par des sources scellées de radionucléides), intraluminaire
86.7e.2d↔	Révision de plastie régionale à lambeau pédiculé, au pied	92.27.30↔	Implantation ou insertion d'élément radioactif (brachythérapie par des sources scellées de radionucléides), vaisseau non spécifié
86.7e.2e↔	Révision de plastie régionale à lambeau pédiculé, autre site	92.27.31↔	Implantation ou insertion d'élément radioactif (brachythérapie par des sources scellées de radionucléides), vaisseau coronaire
86.7e.31↔	Révision de plastie de lambeau pédiculé à distance, à la tête	92.27.39↔	Implantation ou insertion d'élément radioactif (brachythérapie par des sources scellées de radionucléides), autre vaisseau
86.7e.36↔	Révision de plastie de lambeau pédiculé à distance, à la main	92.27.40↔	Implantation ou insertion peropératoire d'élément radioactif (brachythérapie par des sources scellées de radionucléides)
86.7e.3d↔	Révision de plastie de lambeau pédiculé à distance, au pied	92.27.70↔	Moulages radioactifs, SAP
86.7e.3e↔	Révision de plastie de lambeau pédiculé à distance, autre site	92.27.71↔	Moulages radioactifs: construction et application de moulage radioactif superficiel
86.7e.41↔	Révision de plastie à lambeau libre microvascularisé et anastomosé, à la tête	92.27.72↔	Moulages radioactifs: construction et pose d'applicateur non utilisé sur la surface corporelle
86.7e.46↔	Révision de plastie à lambeau libre microvascularisé et anastomosé, à la main	92.27.73↔	Moulages radioactifs: construction et pose d'applicateur oculaire
86.7e.4d↔	Révision de plastie avec lambeau libre microvascularisé et anastomosé, au pied	92.27.79↔	Autres moulages radioactifs
86.7e.4e↔	Révision de plastie à lambeau libre microvascularisé et anastomosé, autre site	92.28.00↔	Injection, instillation ou administration orale de radio-isotope, SAP
86.83.00↔	Remodelage de la silhouette et liposuction, SAP	92.28.01↔	Instillation d'un radionucléide libre dans l'articulation
86.83.09↔	Remodelage de la silhouette et liposuction, autre	92.28.02↔	Traitement à l'iode radioactif, dose thérapeutique de I-131 jusqu'à 1,2 GBq, sans administration de thyrotropine recombinante (rh-TSH)
86.83.11↔	Réduction de tissu adipeux, tête et cou	92.28.03↔	Traitement à l'iode radioactif, dose thérapeutique de I-131 jusqu'à 1,2 GBq, avec administration de thyrotropine recombinante (rh-TSH)
86.83.12↔	Réduction de tissu adipeux, épaule et bras	92.28.04↔	Traitement à l'iode radioactif, dose thérapeutique de I-131 de plus de 1,2 GBq à moins de 5 GBq, sans administration de thyrotropine recombinante (rh-TSH)
86.83.13↔	Réduction de tissu adipeux, avant-bras	92.28.05↔	Traitement à l'iode radioactif, dose thérapeutique de I-131 de plus de 1,2 GBq à moins de 5 GBq, avec administration de thyrotropine recombinante (rh-TSH)
86.83.14↔	Réduction de tissu adipeux, main	92.28.06↔	Traitement à l'iode radioactif, dose thérapeutique de I-131 de 5 GBq et plus, sans administration de thyrotropine recombinante (rh-TSH)
86.83.1a↔	Réduction de tissu adipeux, région abdominale	92.28.07↔	Traitement à l'iode radioactif, dose thérapeutique de I-131 de 5 GBq et plus, avec administration de thyrotropine recombinante (rh-TSH)
86.83.1b↔	Réduction de tissu adipeux, dos et flancs	92.28.11↔	Thérapie de métastases osseuses par radionucléides libres
86.83.1c↔	Réduction de tissu adipeux, région abdominale, flancs ainsi que dos simultanément	92.28.13↔	Radiothérapie par ciblage de récepteurs avec des analogues de la somatostatine conjugués au DOTA
86.83.1d↔	Réduction de tissu adipeux, région inguino-génitale	92.28.20↔	Radioimmunothérapie par 90Y-ibritumomab-tiuxétan, parentérale
86.83.1e↔	Réduction de tissu adipeux, fesses	92.28.21↔	Administration parentérale de I-131-MIBG (méta-iodobenzylguanidine marquée à l'iode-131)
86.83.1f↔	Réduction de tissu adipeux, cuisses	92.28.22↔	Radioimmunothérapie par iode 131 [I-131] tositumomab, par voie parentérale
86.83.1g↔	Réduction de tissu adipeux, mollet et pied	92.28.23↔	Radioimmunothérapie par autres anticorps, parentérale
86.83.21↔	Aspiration de tissu adipeux	92.28.31↔	Radio-chimioembolisation intravasculaire sélective par le I-131-lipiodol
86.83.22↔	Liposuction pour transplantation	92.28.32↔	Radiothérapie intravasculaire sélective (SIRT) par embolisation avec des microsphères marquées à l'yttrium-90
86.84.21↔	Correction de cicatrice rétractile ou de bride cicatricielle, à la tête	92.28.33↔	Brachythérapie endovasculaire au rhénium-188
86.84.26↔	Correction de cicatrice rétractile ou de bride cicatricielle, à la main	92.28.99↔	Injection, instillation ou administration orale de radio-isotopes, autre
86.84.2d↔	Correction de cicatrice rétractile ou de bride cicatricielle, au pied		
86.84.2e↔	Correction de cicatrice rétractile ou de bride cicatricielle, autre site		
86.88.i1↔	Pose ou remplacement chirurgical de système de thérapie par pression négative avec anesthésie régionale ou générale, à portée profonde, aux os et articulations des extrémités		
86.88.i2↔	Pose ou remplacement chirurgical de système de thérapie par pression négative avec anesthésie régionale ou générale, à portée profonde, au thorax, au médiastin et au sternum		
86.88.i3↔	Pose ou remplacement chirurgical de système de thérapie par pression négative avec anesthésie régionale ou générale, à l'abdomen ouvert		
86.88.i4↔	Pose ou remplacement chirurgical de système de thérapie par pression négative avec anesthésie régionale ou générale, endorectale		
86.88.i5↔	Pose ou remplacement chirurgical de système de thérapie par pression négative avec anesthésie régionale ou générale, au tissu cutané et sous-cutané		
86.88.i6↔	Pose ou remplacement de système de thérapie par pression négative avec anesthésie régionale ou générale, autre site		
86.91↔	Excision de peau pour greffe		
86.93.09↔	Insertion d'panseur tissulaire, autre		
86.93.21↔	Insertion d'panseur tissulaire, à la tête		
86.93.26↔	Insertion d'panseur tissulaire, à la main		
86.93.2d↔	Insertion d'panseur tissulaire, au pied		
86.93.2e↔	Insertion d'panseur tissulaire, autre site		

92.29.11↔	Brachythérapie interstitielle par implantation de sources radioactives amovibles dans un seul plan, faible débit de dose	92.29.33↔	Brachythérapie interstitielle par implantation de sources radioactives permanentes, de 16 à 20 sources
92.29.12↔	Brachythérapie interstitielle par implantation de sources radioactives amovibles dans un seul plan, débit de dose pulsé (pulsed dose rate)	92.29.34↔	Brachythérapie interstitielle par implantation de sources radioactives permanentes, de 21 à 25 sources
92.29.13↔	Brachythérapie interstitielle par implantation de sources radioactives amovibles dans un seul plan, haut débit de dose	92.29.35↔	Brachythérapie interstitielle par implantation de sources radioactives permanentes, de 26 à 30 sources
92.29.19↔	Brachythérapie interstitielle par implantation de sources radioactives amovibles dans un seul plan, autre	92.29.36↔	Brachythérapie interstitielle par implantation de sources radioactives permanentes, de 31 à 35 sources
92.29.21↔	Brachythérapie interstitielle par implantation de sources radioactives amovibles en fonction du volume dans plusieurs plans, faible débit de dose	92.29.37↔	Brachythérapie interstitielle par implantation de sources radioactives permanentes, de 36 à 40 sources
92.29.22↔	Brachythérapie interstitielle par implantation de sources radioactives amovibles en fonction du volume dans plusieurs plans, débit de dose pulsé (pulsed dose rate)	92.29.38↔	Brachythérapie interstitielle par implantation de sources radioactives permanentes, de 41 à 45 sources
92.29.23↔	Brachythérapie interstitielle par implantation de sources radioactives amovibles en fonction du volume dans plusieurs plans, haut débit de dose	92.29.39↔	Brachythérapie interstitielle par implantation de sources radioactives permanentes, de 46 à 50 sources
92.29.24↔	Brachythérapie par implantation peropératoire de sources radioactives amovibles dans plusieurs plans, haut débit de dose	92.29.3a↔	Brachythérapie interstitielle par implantation de sources radioactives permanentes, de 51 à 55 sources
92.29.29↔	Brachythérapie interstitielle par implantation de sources radioactives amovibles en fonction du volume dans plusieurs plans, autre	92.29.3b↔	Brachythérapie interstitielle par implantation de sources radioactives permanentes, de 56 à 60 sources
92.29.31↔	Brachythérapie interstitielle par implantation de sources radioactives permanentes, jusqu'à 10 sources	92.29.3c↔	Brachythérapie interstitielle par implantation de sources radioactives permanentes, de 61 à 65 sources
92.29.32↔	Brachythérapie interstitielle par implantation de sources radioactives permanentes, de 11 à 15 sources	92.29.3d↔	Brachythérapie interstitielle par implantation de sources radioactives permanentes, de 66 à 70 sources
		92.29.3e↔	Brachythérapie interstitielle par implantation de sources radioactives permanentes, 71 sources et plus

procédure B17-5

01.24.00↔	Autre craniotomie, SAP	01.25.12↔	Autre craniectomie pour évacuation d'empyème épidural
01.24.10↔	Autre craniotomie avec décompression	01.25.13↔	Autre craniectomie, extraction de corps étranger des os crâniens ou de l'espace épidural
01.24.11↔	Autre craniotomie pour évacuation d'hématome épidural	01.25.14↔	Autre craniectomie, insertion de matériel alloplastique ou de réservoir médicamenteux dans les os crâniens ou l'espace épidural
01.24.12↔	Autre craniotomie pour évacuation d'empyème épidural	01.25.19↔	Autre craniectomie pour drainage de liquide épidural ou pour d'autres raisons
01.24.13↔	Autre craniotomie, insertion de matériel alloplastique ou de réservoir médicamenteux dans les os crâniens ou l'espace épidural	01.25.20↔	Autre craniectomie, recraniectomie avec mise en place de drain
01.24.14↔	Autre craniotomie, ablation de matériel alloplastique ou de réservoir médicamenteux des os crâniens ou de l'espace épidural	01.25.21↔	Autre craniotomie, recraniectomie pour ablation de matériel alloplastique ou de réservoir médicamenteux des os crâniens ou de l'espace épidural
01.24.15↔	Autre craniotomie, extraction de corps étranger des os crâniens ou de l'espace épidural	01.25.99↔	Autre craniectomie, autre
01.24.16↔	Autre craniotomie pour autre drainage de liquide épidural ou pour d'autres raisons	77.16.00↔	Autre incision osseuse sans section, rotule, SAP
01.24.20↔	Craniotomie, abord par la calotte crânienne, SAP	77.16.10↔	Autre incision osseuse sans section, rotule, exploration et forage de l'os
01.24.21↔	Trépanation de la calotte crânienne comme voie d'abord	77.16.11↔	Autre incision osseuse sans section, rotule, extraction de corps étranger
01.24.22↔	Craniotomie stéréotaxique, abord par la calotte crânienne	77.16.12↔	Autre incision osseuse sans section, rotule, insertion et enlèvement de réservoir médicamenteux
01.24.29↔	Craniotomie, abord par la calotte crânienne, autre	77.16.13↔	Autre incision osseuse sans section, rotule, drainage
01.24.30↔	Abord de la base du crâne, SAP	77.16.99↔	Autre incision osseuse sans section, rotule, autre
01.24.31↔	Abord de la base du crâne, voie transorale	77.20↔	Ostéotomie cunéiforme, site non spécifié
01.24.32↔	Abord de la base du crâne, voie transorale, avec division du voile du palais	77.25.00↔	Ostéotomie cunéiforme, fémur, SAP
01.24.33↔	Abord de la base du crâne, voie transorale, avec division du voile du palais ainsi que du palais osseux	77.25.10↔	Ostéotomie cunéiforme, col fémoral
01.24.34↔	Abord de la base du crâne, voie transphénoïdale	77.25.20↔	Ostéotomie cunéiforme d'autre partie du fémur
01.24.35↔	Abord de la base du crâne, voie transtethmoïdale	77.25.99↔	Ostéotomie cunéiforme, fémur, autre
01.24.36↔	Abord de la base du crâne, voie transmastoiïdienne	77.27.00↔	Ostéotomie cunéiforme, tibia et péroné, SAP
01.24.37↔	Abord de la base du crâne, voie translabyrinthique	77.27.10↔	Ostéotomie cunéiforme, tibia
01.24.38↔	Abord de la base du crâne, voie transpyramidale	77.27.20↔	Ostéotomie cunéiforme, péroné
01.24.39↔	Abord de la base du crâne, autre	77.27.99↔	Ostéotomie cunéiforme, tibia et péroné, autre
01.24.3a↔	Abord de la base du crâne, voie transcondyloïde	77.29.00↔	Autre ostéotomie cunéiforme, autre site spécifié, sauf os de la face, SAP
01.24.3b↔	Abord de la base du crâne, voie transorbitaire	77.29.10↔	Ostéotomie cunéiforme, phalanges de la main
01.24.3c↔	Abord de la base du crâne, avec ostéotomie type Le Fort I	77.29.20↔	Ostéotomie cunéiforme, vertèbre
01.24.3d↔	Abord de la base du crâne, voie transnasale-transcribriforme	77.29.40↔	Ostéotomie cunéiforme, phalanges du pied
01.24.3e↔	Abord de la base du crâne, voie transnasale-transclivale	77.29.99↔	Autre ostéotomie cunéiforme, autre site spécifié, sauf os de la face, autre
01.24.3f↔	Abord de la base du crâne, voie transorale-transclivale	77.30↔	Autre section osseuse, site non spécifié
01.24.3g↔	Abord de la base du crâne, voie transnasale-transptérygoïdienne	77.35.00↔	Autre section osseuse, fémur, SAP
01.24.99↔	Autre craniotomie, autre	77.35.10↔	Ostéotomie de rotation du col fémoral
01.25.00↔	Autre craniectomie, SAP	77.35.11↔	Corticotomie et transport de segment du col fémoral
01.25.10↔	Autre craniectomie avec décompression		
01.25.11↔	Autre craniectomie pour évacuation d'hématome épidural		

77.35.12↔	Ostéotomie complexe (pluridimensionnelle) du col fémoral (avec correction axiale)	78.62.01↔	Ablation de matériel implanté dans l'humérus: fil (intramédullaire), vis, cerclage-haubanage, plaque (à stabilité angulaire), plaque angulaire/condylienne, clou médullaire, clou de verrouillage, vis de transfixation, fixateur externe, agrafes (de Blount)
77.35.19↔	Autre section osseuse du col fémoral	78.62.02↔	Ablation de matériel implanté dans humérus: vis de compression dynamique, clou médullaire avec composante articulaire
77.35.20↔	Ostéotomie de rotation d'autre partie du fémur	78.62.05↔	Ablation de matériel implanté dans l'os, humérus; enlèvement d'implant de remplacement (partiel) osseux, humérus
77.35.21↔	Corticotomie et transport de segment d'autre partie du fémur	78.62.08↔	Ablation de matériel implanté dans humérus: autre matériel d'ostéosynthèse
77.35.22↔	Ostéotomie complexe (pluridimensionnelle) d'autre partie du fémur (avec correction axiale)	78.63.01↔	Ablation de matériel implanté dans le radius et le cubitus: fil (intramédullaire), vis, cerclage-haubanage, plaque (à stabilité angulaire), plaque angulaire/condylienne, clou médullaire, clou de verrouillage, vis de transfixation, fixateur externe, fixateur circulaire, agrafes (de Blount)
77.35.23↔	Autre section osseuse d'autre segment du fémur	78.63.05↔	Ablation de matériel implanté dans l'os, radius et cubitus; enlèvement d'implant de remplacement (partiel) osseux, radius et cubitus
77.35.99↔	Autre section osseuse, fémur, autre	78.63.08↔	Ablation de matériel implanté dans le radius et cubitus (proximal / diaphysaire / distal): autre matériel d'ostéosynthèse
77.37.00↔	Autre section osseuse, tibia et péroné, SAP	78.64.01↔	Ablation de matériel implanté dans l'os, os du carpe et du métacarpe: fil (intramédullaire), vis, cerclage-haubanage, plaque (à stabilité angulaire), fixateur externe, fixateur circulaire, agrafes (de Blount)
77.37.10↔	Ostéotomie de rotation du tibia	78.64.05↔	Ablation de matériel implanté dans l'os, os du carpe et du métacarpe; enlèvement d'implant de remplacement (partiel) osseux, os du carpe et du métacarpe
77.37.12↔	Corticotomie et transport de segment tibial	78.64.08↔	Ablation de matériel implanté dans l'os, os du carpe et du métacarpe: autre matériel d'ostéosynthèse
77.37.13↔	Ostéotomie complexe (pluridimensionnelle) du tibia (avec correction axiale)	78.65.01↔	Ablation de matériel implanté dans le fémur: fil, fil intramédullaire, vis, cerclage-haubanage, plaque (à stabilité angulaire), plaque angulaire/condylienne, vis de compression dynamique, clou médullaire, fixateur externe, agrafes (de Blount)
77.37.14↔	Ostéotomie valgissante ou varisante du tibia	78.65.02↔	Ablation de matériel implanté dans le fémur (col / proximal / distal, sauf diaphyse): clou médullaire avec composante articulaire, clou de verrouillage, vis de transfixation
77.37.19↔	Autre section osseuse du tibia	78.65.03↔	Ablation de matériel implanté dans le fémur (diaphyse): clou médullaire avec composante articulaire
77.37.20↔	Ostéotomie de rotation du péroné	78.65.04↔	Ablation de matériel implanté dans le fémur (proximal / diaphyse / distal, sauf col): fixateur circulaire
77.37.21↔	Corticotomie et transport de segment du péroné	78.65.05↔	Ablation de matériel implanté dans l'os, fémur; enlèvement d'implant de remplacement (partiel) osseux, fémur
77.37.22↔	Ostéotomie complexe (pluridimensionnelle) du péroné (avec correction axiale)	78.65.08↔	Ablation de matériel implanté dans le fémur, autre matériel d'ostéosynthèse
77.37.29↔	Autre section osseuse du péroné	78.69.11↔	Ablation de matériel implanté dans les phalanges de la main: fil (intramédullaire), vis, cerclage-haubanage, plaque (à stabilité angulaire), fixateur externe, agrafes (de Blount)
77.37.99↔	Autre section osseuse, tibia et péroné, autre	78.69.15↔	Ablation de matériel implanté dans l'os, autre site spécifié, sauf os de la face; enlèvement d'implant de remplacement (partiel) osseux, phalanges de la main
77.39.00↔	Autre section osseuse, autre site spécifié, sauf os de la face, SAP	78.69.18↔	Ablation de matériel implanté dans les phalanges de la main: autre matériel d'ostéosynthèse
77.39.10↔	Ostéotomie de rotation de phalanges de la main	78.69.21↔	Ablation de matériel implanté dans les os du bassin: fil, vis, cerclage-haubanage, fixateur externe, fixateur circulaire, agrafes (de Blount)
77.39.19↔	Autre section osseuse de phalanges de la main	78.69.22↔	Ablation de matériel implanté dans les os du bassin: plaque (à stabilité angulaire)
77.39.40↔	Ostéotomie correctrice de phalanges du pied	78.69.25↔	Ablation de matériel implanté dans l'os, autre site spécifié, sauf os de la face; enlèvement d'implant de remplacement (partiel) osseux, os du bassin
77.39.49↔	Autre section osseuse phalanges du pied	78.69.28↔	Ablation de matériel implanté dans les os du bassin: autre matériel d'ostéosynthèse
77.86↔	Autre ostectomie partielle, rotule	78.69.31↔	Ablation de matériel implanté dans l'astragale et le calcanéum: fil (intramédullaire), vis, cerclage-haubanage, plaque (à stabilité angulaire), fixateur externe, fixateur circulaire, agrafes (de Blount)
78.05.10↔	Grefe osseuse, fémur, fragment à pédicule vascularisé avec anastomoses microvasculaires	78.69.38↔	Ablation de matériel implanté dans l'astragale et le calcanéum: autre matériel d'ostéosynthèse
78.05.11↔	Grefe osseuse, fémur, fragment à pédicule vascularisé sans anastomoses microvasculaires	78.69.41↔	Ablation de matériel implanté dans les phalanges du pied: fil (intramédullaire), vis, cerclage-haubanage, plaque (à stabilité angulaire), fixateur externe, agrafes (de Blount)
78.05.12↔	Grefe osseuse, fémur, allogène		
78.05.13↔	Grefe d'os et de cartilage, fémur		
78.15.10↔	Réduction ouverte de fracture du col fémoral et du fémur proximal, stabilisée par fixateur externe		
78.15.40↔	Réduction fermée d'autre fracture du fémur, stabilisée par fixateur externe		
78.15.99↔	Application de fixateur externe, fémur (inclus réduction de fracture), autre		
78.20↔	Raccourcissement d'os, site non spécifié		
78.25.00↔	Raccourcissement d'os, fémur, SAP		
78.25.10↔	Épiphysiodèse temporaire, col fémoral		
78.25.11↔	Épiphysiodèse permanente, col fémoral		
78.25.12↔	Épiphysiolyse thérapeutique, col fémoral		
78.25.19↔	Autre raccourcissement d'os, col fémoral		
78.25.20↔	Épiphysiodèse temporaire d'autres parties du fémur		
78.25.21↔	Épiphysiodèse permanente d'autres parties du fémur		
78.25.22↔	Épiphysiolyse thérapeutique d'autres parties du fémur		
78.25.99↔	Raccourcissement d'os, fémur, autre		
78.30↔	Allongement d'os, site non spécifié		
78.35.00↔	Allongement d'os, fémur, SAP		
78.35.10↔	Allongement d'os, col fémoral		
78.35.19↔	Allongement d'os, autres parties du fémur		
78.35.99↔	Allongement d'os, fémur, autre		
78.39.10↔	Allongement d'os, phalanges de la main		
78.39.20↔	Allongement d'os, bassin		
78.39.30↔	Allongement d'os de phalanges du pied		
78.39.99↔	Allongement d'os, autre site spécifié, autre		
78.40↔	Autres réparations ou opérations plastiques osseuses, site non spécifié		
78.45↔	Autres réparations ou opérations plastiques osseuses, fémur		
78.60.05↔	Ablation de matériel implanté dans l'os, site non spécifié, enlèvement d'implant de remplacement (partiel) osseux		
78.60.08↔	Enlèvement de système interne d'allongement ou de transport de l'os (motorisé / non-motorisé), tout site		

78.69.45↔	Ablation de matériel implanté dans l'os, autre site spécifié, sauf os de la face; enlèvement d'implant de remplacement (partiel) osseux, phalanges du pied	80.05.99↔	Enlèvement d'endoprothèse de hanche, autre
78.69.48↔	Ablation de matériel implanté dans les phalanges du pied: autre matériel d'ostéosynthèse	80.46.00↔	Section de capsule articulaire, de ligament ou de cartilage, genou, SAP
78.69.51↔	Ablation de matériel implanté dans autre os spécifié: fil, cerclage-haubanage, agrafes de Blount	80.46.10↔	Section de capsule articulaire, de ligament ou de cartilage, articulation du genou
78.69.52↔	Ablation de matériel implanté dans autre os spécifié: vis, plaque (à stabilité angulaire), vis de compression dynamique, fil intramédullaire, clou médullaire, clou médullaire avec composante articulaire, clou de verrouillage, vis de transfixation, fixateur externe	80.46.20↔	Section de capsule articulaire, de ligament ou de cartilage, articulation tibio-péronière supérieure
78.69.53↔	Ablation de matériel implanté dans autre os spécifié: plaque angulaire/condylienne	80.46.99↔	Section de capsule articulaire, de ligament ou de cartilage, genou, autre
78.69.55↔	Ablation de matériel implanté dans l'os, autre site spécifié, sauf os de la face; enlèvement d'implant de remplacement (partiel) osseux, autre os spécifié	80.6x.00↔	Ménissectomie du genou, SAP
78.69.58↔	Ablation de matériel implanté dans autre os spécifié: autre matériel d'ostéosynthèse	80.6x.10↔	Ménissectomie du genou, sous arthroscopie, partielle
78.69.61↔	Ablation de matériel d'ostéosynthèse au niveau de la colonne vertébrale	80.6x.11↔	Ménissectomie du genou, sous arthroscopie, totale
78.69.65↔	Ablation de matériel implanté dans l'os, autre site spécifié, sauf os de la face; enlèvement d'implant de remplacement (partiel) osseux, colonne vertébrale	80.6x.20↔	Ménissectomie du genou, chirurgicale ouverte, partielle
78.69.71↔	Ablation arthroscopique de matériel d'ostéosynthèse	80.6x.21↔	Ménissectomie du genou, chirurgicale ouverte, totale
79.15.00↔	Réduction fermée de fracture du fémur, avec fixation interne, SAP	80.6x.99↔	Ménissectomie du genou, autre
79.15.10↔	Réduction fermée de fracture du fémur distal, avec fixation interne	81.11↔	Arthrodèse de la cheville
79.15.20↔	Réduction fermée d'autre fracture du fémur, avec fixation interne	81.12.00↔	Arthrodèse triple, SAP
79.15.99↔	Réduction fermée de fracture du fémur, avec fixation interne, autre	81.12.10↔	Arthrodèse talo-crurale [tibio-astragalienne/tibio-tarsienne] et sous-talaire [sous-astragalienne]
79.35.00↔	Réduction ouverte de fracture du fémur, avec fixation interne, SAP	81.12.11↔	Arthrodèse astragalo-calcanéo-cuboïdo-naviculaire [triple arthrodèse des articulations talo-crurale et sous-talaire et de l'articulation médio-tarsienne (a. de Chopart)]
79.35.10↔	Réduction ouverte de fracture de la tête fémorale, avec fixation interne	81.12.12↔	Arthrodèse sous-talaire, deux articulations du tarse
79.35.11↔	Réduction ouverte de fracture du col fémoral et de du fémur proximal, avec fixation interne	81.12.13↔	Arthrodèse sous-talaire, trois articulations du tarse
79.35.12↔	Réduction ouverte de fracture diaphysaire du fémur, avec fixation interne	81.12.99↔	Arthrodèse triple, autre
79.35.13↔	Réduction ouverte de fracture du fémur distal, avec fixation interne	81.13↔	Arthrodèse sous-astragalienne
79.35.99↔	Réduction ouverte de fracture du fémur avec fixation interne, autre	81.14↔	Arthrodèse médio-tarsienne
79.39.00↔	Réduction ouverte de fracture osseuse, autre site spécifié, avec fixation interne, SAP	81.15↔	Arthrodèse tarso-métatarsienne
79.39.20↔	Réduction ouverte de fracture de l'acétabulum, avec fixation interne	81.20↔	Arthrodèse d'articulation, SAP
79.39.99↔	Réduction ouverte de fracture osseuse, autre site spécifié, avec fixation interne, autre	81.21↔	Arthrodèse de la hanche
79.80↔	Réduction ouverte de luxation, site non spécifié	81.22↔	Arthrodèse du genou
79.89.00↔	Réduction ouverte de luxation, autre site spécifié, SAP	81.24↔	Arthrodèse du coude
79.89.99↔	Réduction ouverte de luxation, autre site spécifié, autre	81.26↔	Arthrodèse métacarpo-carpienne
79.95↔	Opération de lésion osseuse traumatique, SAP, fémur	81.27↔	Arthrodèse métacarpo-phalangienne
80.05.00↔	Enlèvement d'endoprothèse de hanche, SAP	81.28↔	Arthrodèse interphalangienne
80.05.15↔	Enlèvement d'endoprothèse totale de hanche	81.29.00↔	Arthrodèse d'autres articulations spécifiées, SAP
80.05.16↔	Enlèvement d'endoprothèse totale de hanche, prothèse spéciale	81.40.00↔	Reconstruction de la hanche, SAP
80.05.17↔	Enlèvement de la tige ainsi que de la tête d'une endoprothèse de hanche	81.40.10↔	Refixation d'un fragment ostéochondral sous arthroscopie, hanche
80.05.18↔	Enlèvement de la tige, de la tête ainsi que de l'insert d'une endoprothèse de hanche	81.40.11↔	Refixation chirurgicale ouverte d'un fragment ostéochondral, hanche
80.05.1a↔	Enlèvement de l'insert d'une endoprothèse de hanche	81.40.14↔	Grefe de cartilage et implantation de tissu cultivé in vitro, sous arthroscopie, hanche
80.05.1b↔	Enlèvement de la tête d'une endoprothèse de hanche	81.40.15↔	Grefe de cartilage et implantation de tissu cultivé in vitro, chirurgie ouverte, hanche
80.05.1c↔	Enlèvement de la tête ainsi que de l'insert acétabulaire d'une endoprothèse de hanche	81.40.18↔	Incision de l'os sous-chondral sous arthroscopie, hanche
80.05.1d↔	Enlèvement de la tête, de l'insert ainsi que de l'acétabulum d'une endoprothèse de hanche	81.40.19↔	Incision chirurgicale ouverte de l'os sous-chondral, hanche
80.05.1e↔	Enlèvement de l'insert ainsi que de l'acétabulum d'une endoprothèse de hanche	81.40.20↔	Incision de l'os sous-chondral avec insertion d'implant acellulaire sous arthroscopie, hanche
80.05.1f↔	Enlèvement de la cage antiprotusion ainsi que de l'acétabulum d'une endoprothèse de hanche	81.40.21↔	Incision chirurgicale ouverte de l'os sous-chondral avec insertion d'implant acellulaire, hanche
80.05.1g↔	Enlèvement de la cage antiprotusion, de l'acétabulum, ainsi que de la tête d'une endoprothèse de hanche	81.40.30↔	Arthroplastie de l'articulation coxo-fémorale avec ostéotomie pelvienne, autre ostéotomie
		81.40.31↔	Arthroplastie de l'articulation coxo-fémorale avec ostéotomie pelvienne, triple ostéotomie
		81.40.32↔	Plastie du toit du cotyle de la hanche
		81.40.33↔	Opération de Girdlestone, résection primaire, hanche
		81.40.99↔	Reconstruction de la hanche, autre
		81.42↔	Correction de laxité du genou (Pentade du genou)
		81.43↔	Réparation de la triade malheureuse du genou
		81.44.10↔	Stabilisation de la rotule, incision du rétinacle latéral
		81.44.11↔	Stabilisation de la rotule, section de l'aileron rotulien externe et ligamentoplastie
		81.44.12↔	Stabilisation de la rotule, transfert de l'insertion d'un tendon rotulien
		81.44.13↔	Stabilisation de la rotule, transfert de l'insertion d'un tendon rotulien avec implantation d'un greffon osseux
		81.44.14↔	Stabilisation de la rotule par plastie du MPFL (Medial Patello-Femoral Ligament)
		81.44.99↔	Stabilisation de la rotule, autre
		81.46↔	Autre réparation de ligament collatéral

81.47.10↔	Refixation d'un fragment ostéochondral, genou	81.49.35↔	Incision chirurgicale ouverte de l'os sous-chondral avec insertion d'implant acellulaire, articulation sous-talaire
81.47.11↔	Refixation d'un fragment ostéochondral sous arthroscopie, genou	81.49.99↔	Autre réparation de la cheville, autre
81.47.14↔	Refixation chirurgicale ouverte du ménisque, genou	81.83.00↔	Autre réparation de l'épaule, SAP
81.47.15↔	Refixation arthroscopique du ménisque, genou	81.83.10↔	Refixation d'un fragment ostéochondral sous arthroscopie, articulation glénohumérale
81.47.16↔	Grefe de ménisque, genou	81.83.11↔	Refixation chirurgicale ouverte d'un fragment ostéochondral, articulation glénohumérale
81.47.17↔	Grefe de cartilage et implantation de tissu cultivé in vitro, genou, chirurgie ouverte	81.83.12↔	Refixation d'un fragment ostéochondral sous arthroscopie, articulation acromio-claviculaire
81.47.18↔	Grefe de cartilage et implantation de tissu cultivé in vitro, sous arthroscopie, genou	81.83.13↔	Refixation chirurgicale ouverte d'un fragment ostéochondral, articulation acromio-claviculaire
81.47.19↔	Refixation osseuse chirurgicale ouverte de ligament croisé, genou	81.83.18↔	Grefe de cartilage et implantation de tissu cultivé in vitro dans l'articulation glénohumérale, sous arthroscopie
81.47.20↔	Refixation osseuse arthroscopique de ligament croisé, genou	81.83.19↔	Grefe de cartilage et implantation de tissu cultivé in vitro dans l'articulation glénohumérale, chirurgie ouverte
81.47.23↔	Incision de l'os sous-chondral, genou, chirurgie ouverte	81.83.20↔	Grefe de cartilage et implantation de tissu cultivé in vitro dans l'articulation acromio-claviculaire, sous arthroscopie
81.47.24↔	Incision de l'os sous-chondral sous arthroscopie, genou	81.83.21↔	Grefe de cartilage et implantation de tissu cultivé in vitro dans l'articulation acromio-claviculaire, chirurgie ouverte
81.47.25↔	Incision de l'os sous-chondral avec insertion d'implant acellulaire sous arthroscopie, genou	81.83.26↔	Incision de l'os sous-chondral sous arthroscopie, articulation glénohumérale
81.47.26↔	Implantation dans le genou d'un substitut de cartilage métallique spécifiquement adapté au patient	81.83.27↔	Incision chirurgicale ouverte de l'os sous-chondral, articulation glénohumérale
81.47.27↔	Arthroplastie de résection du genou	81.83.28↔	Incision de l'os sous-chondral sous arthroscopie, articulation acromio-claviculaire
81.47.28↔	Incision chirurgicale ouverte de l'os sous-chondral avec insertion d'implant acellulaire, genou	81.83.29↔	Incision chirurgicale ouverte de l'os sous-chondral, articulation acromio-claviculaire
81.47.2a↔	Implantation dans le genou d'un substitut de cartilage métallique non spécifiquement adapté au patient	81.83.30↔	Incision de l'os sous-chondral avec insertion d'implant acellulaire sous arthroscopie, articulation glénohumérale
81.47.30↔	Autre refixation et suture de l'appareil capsulo-ligamentaire du genou	81.83.31↔	Incision de l'os sous-chondral avec insertion d'implant acellulaire sous arthroscopie, articulation acromio-claviculaire
81.47.31↔	Autre ligamentoplastie chirurgicale ouverte du genou	81.83.32↔	Refixation arthroscopique du bourrelet glénoïdien
81.47.40↔	Autre réparation du genou, de la rotule et de ses structures de maintien	81.83.33↔	Élargissement arthroscopique de l'espace sous-acromial
81.47.50↔	Grefe de cartilage par transfert ostéo-articulaire (système OATS), plastie en mosaïque du genou, chirurgie ouverte	81.83.34↔	Capsulorrhaphie avec fixation dans la cavité glénoïde sous arthroscopie
81.47.51↔	Grefe de cartilage par transfert ostéo-articulaire (système OATS), plastie en mosaïque du genou, sous arthroscopie	81.83.35↔	Incision chirurgicale ouverte de l'os sous-chondral avec insertion d'implant acellulaire, articulation glénohumérale
81.47.60↔	Réparation de la trochlée fémorale avec arthrotomie et ostéotomie du fémur distal avec ou sans plastie sous-chondrale d'os spongieux	81.83.36↔	Incision chirurgicale ouverte de l'os sous-chondral avec insertion d'implant acellulaire, articulation acromio-claviculaire
81.47.90↔	Autre réparation arthroscopique du genou	81.83.39↔	Refixation et plastie de l'appareil capsulo-ligamentaire de l'épaule sous arthroscopie, autre
81.47.99↔	Autre réparation du genou, autre	81.83.40↔	Arthroplastie de résection de l'épaule
81.49.10↔	Refixation d'un fragment ostéochondral sous arthroscopie, articulation talo-crurale	81.83.41↔	Refixation chirurgicale ouverte du bord inférieur du bourrelet glénoïdien (limbus)
81.49.11↔	Refixation chirurgicale ouverte d'un fragment ostéochondral, articulation talo-crurale	81.83.42↔	Plastie du bord antérieur et postérieur de la cavité glénoïde
81.49.12↔	Refixation d'un fragment ostéochondral sous arthroscopie, articulation sous-talaire	81.83.43↔	Plastie antérieure et postérieure de la capsule glénoïde
81.49.13↔	Refixation chirurgicale ouverte d'un fragment ostéochondral, articulation sous-talaire	81.83.44↔	Acromioplastie avec section du ligament coraco-acromial, chirurgie ouverte
81.49.18↔	Grefe de cartilage et implantation de tissu cultivé in vitro dans l'articulation talo-crurale, sous arthroscopie	81.83.49↔	Refixation et plastie chirurgicale ouverte de l'appareil capsulo-ligamentaire de l'épaule, autre
81.49.19↔	Grefe de cartilage et implantation de tissu cultivé in vitro dans l'articulation talo-crurale, chirurgie ouverte	81.83.99↔	Autre réparation de l'épaule, autre
81.49.20↔	Grefe de cartilage et implantation de tissu cultivé in vitro dans l'articulation sous-talaire, sous arthroscopie	81.85.00↔	Autre réparation du coude, SAP
81.49.21↔	Grefe de cartilage et implantation de tissu cultivé in vitro dans l'articulation sous-talaire, chirurgie ouverte	81.85.10↔	Refixation d'un fragment ostéochondral sous arthroscopie, coude
81.49.26↔	Incision de l'os sous-chondral sous arthroscopie, articulation talo-crurale	81.85.11↔	Refixation chirurgicale ouverte d'un fragment ostéochondral, coude
81.49.27↔	Incision chirurgicale ouverte de l'os sous-chondral, articulation talo-crurale	81.85.14↔	Grefe de cartilage et implantation de tissu cultivé in vitro, sous arthroscopie, coude
81.49.28↔	Incision de l'os sous-chondral de l'articulation sous-talaire sous arthroscopie, articulation sous-talaire	81.85.15↔	Grefe de cartilage et implantation de tissu cultivé in vitro, chirurgie ouverte, coude
81.49.29↔	Incision chirurgicale ouverte de l'os sous-chondral, articulation sous-talaire	81.85.18↔	Incision de l'os sous-chondral sous arthroscopie, coude
81.49.30↔	Incision de l'os sous-chondral avec insertion d'implant acellulaire sous arthroscopie, articulation talo-crurale	81.85.19↔	Incision chirurgicale ouverte de l'os sous-chondral, coude
81.49.31↔	Incision de l'os sous-chondral avec insertion d'implant acellulaire sous arthroscopie, articulation sous-talaire	81.85.20↔	Incision de l'os sous-chondral avec insertion d'implant acellulaire sous arthroscopie, coude
81.49.32↔	Arthroplastie de résection de la cheville	81.85.21↔	Arthroplastie de résection du coude
81.49.33↔	Refixation et plastie de l'appareil capsulo-ligamentaire, articulation talo-crurale	81.85.30↔	Remplacement prothétique de la surface articulaire de l'humérus distal
81.49.34↔	Incision chirurgicale ouverte de l'os sous-chondral avec insertion d'implant acellulaire, articulation talo-crurale	81.85.99↔	Autre réparation du coude, autre
		81.94↔	Suture de capsule ou de ligament de cheville et de pied
		81.95.00↔	Suture de capsule ou de ligament d'autre articulation du membre inférieur, SAP

81.95.10↔	Suture de capsule ou de ligament d'autre articulation du membre inférieur, suture arthroscopique du ligament croisé antérieur	81.96.51↔	Autre réparation d'articulation, articulation métatarsophalangienne, refixation d'un fragment ostéochondral sous arthroscopie
81.95.11↔	Suture de capsule ou de ligament d'autre articulation du membre inférieur, suture chirurgicale ouverte du ligament croisé antérieur	81.96.52↔	Autre réparation d'articulation, articulation métatarsophalangienne, refixation chirurgicale ouverte d'un fragment ostéochondral
81.95.12↔	Suture de capsule ou de ligament d'autre articulation du membre inférieur, suture arthroscopique du ligament croisé postérieur	81.96.55↔	Autre réparation d'articulation, articulation sacro-iliaque, greffe de cartilage et implantation de tissu cultivé in vitro, sous arthroscopie
81.95.13↔	Suture de capsule ou de ligament d'autre articulation du membre inférieur, suture chirurgicale ouverte du ligament croisé postérieur	81.96.56↔	Autre réparation d'articulation, articulation métatarsophalangienne, greffe de cartilage et implantation de tissu cultivé in vitro, chirurgie ouverte
81.95.14↔	Suture de capsule ou de ligament d'autre articulation du membre inférieur, suture arthroscopique de l'appareil capsulo-ligamentaire interne avec réparation méniscale	81.96.59↔	Autre réparation d'articulation, articulation métatarsophalangienne, autre
81.95.15↔	Suture de capsule ou de ligament d'autre articulation du membre inférieur, suture chirurgicale ouverte de l'appareil capsulo-ligamentaire interne avec réparation méniscale	81.96.5a↔	Autre réparation d'articulation, articulation métatarsophalangienne, incision de l'os sous-chondral sous arthroscopie
81.95.16↔	Suture de capsule ou de ligament d'autre articulation du membre inférieur, suture arthroscopique de l'appareil capsulo-ligamentaire externe	81.96.5b↔	Autre réparation d'articulation, articulation métatarsophalangienne, incision chirurgicale ouverte de l'os sous-chondral
81.95.17↔	Suture de capsule ou de ligament d'autre articulation du membre inférieur, suture chirurgicale ouverte de l'appareil capsulo-ligamentaire externe	81.96.5c↔	Autre réparation d'articulation, articulation métatarsophalangienne, incision de l'os sous-chondral avec insertion d'implant acellulaire sous arthroscopie
81.95.18↔	Suture de capsule ou de ligament d'autre articulation du membre inférieur, suture chirurgicale ouverte de l'appareil capsulo-ligamentaire dorsal	81.96.60↔	Autre réparation d'articulation, orteil, SAP
81.95.99↔	Suture de capsule ou de ligament d'autre articulation de membre inférieur, autre	81.96.61↔	Autre réparation d'articulation, orteil, refixation d'un fragment ostéochondral sous arthroscopie
81.96.00↔	Autre réparation d'articulation, SAP	81.96.62↔	Autre réparation d'articulation, orteil, refixation chirurgicale ouverte d'un fragment ostéochondral
81.96.20↔	Autre réparation d'articulation, poignet, SAP	81.96.65↔	Autre réparation d'articulation, orteil, greffe de cartilage et implantation de tissu cultivé in vitro, sous arthroscopie
81.96.21↔	Autre réparation d'articulation, poignet, refixation d'un fragment ostéochondral sous arthroscopie	81.96.66↔	Autre réparation d'articulation, orteil, greffe de cartilage et implantation de tissu cultivé in vitro, chirurgie ouverte
81.96.22↔	Autre réparation d'articulation, poignet, refixation chirurgicale ouverte d'un fragment ostéochondral	81.96.69↔	Autre réparation d'articulation, orteil, autre
81.96.25↔	Autre réparation d'articulation, poignet, greffe de cartilage et implantation de tissu cultivé in vitro, sous arthroscopie	81.96.6a↔	Autre réparation d'articulation, orteil, incision de l'os sous-chondral sous arthroscopie
81.96.26↔	Autre réparation d'articulation, poignet, greffe de cartilage et implantation de tissu cultivé in vitro, chirurgie ouverte	81.96.6b↔	Autre réparation d'articulation, orteil, incision chirurgicale ouverte de l'os sous-chondral
81.96.29↔	Autre réparation d'articulation, poignet, autre	81.96.6c↔	Autre réparation d'articulation, orteil, incision de l'os sous-chondral avec insertion d'implant acellulaire sous arthroscopie
81.96.2a↔	Autre réparation d'articulation, poignet, incision de l'os sous-chondral sous arthroscopie	81.96.70↔	Autre réparation d'articulation, autres articulations du pied, SAP
81.96.2b↔	Autre réparation d'articulation, poignet, incision chirurgicale ouverte de l'os sous-chondral	81.96.71↔	Autre réparation d'articulation, autres articulations du pied, refixation d'un fragment ostéochondral sous arthroscopie
81.96.2c↔	Autre réparation d'articulation, poignet, incision de l'os sous-chondral avec insertion d'implant acellulaire sous arthroscopie	81.96.72↔	Autre réparation d'articulation, autres articulations du pied, refixation chirurgicale ouverte d'un fragment ostéochondral
81.96.2d↔	Autre réparation d'articulation, poignet, prothèse de la tête cubitale	81.96.75↔	Autre réparation d'articulation, autres articulations du pied, greffe de cartilage et implantation de tissu cultivé in vitro, sous arthroscopie
81.96.40↔	Autre réparation d'articulation, articulation tibio-péronière supérieure, SAP	81.96.76↔	Autre réparation d'articulation, autres articulations du pied, greffe de cartilage et implantation de tissu cultivé in vitro, chirurgie ouverte
81.96.41↔	Autre réparation d'articulation, articulation tibio-péronière supérieure, refixation d'un fragment ostéochondral sous arthroscopie	81.96.79↔	Autre réparation d'articulation, autres articulations du pied, autre
81.96.42↔	Autre réparation d'articulation, articulation tibio-péronière supérieure, refixation chirurgicale ouverte d'un fragment ostéochondral	81.96.7a↔	Autre réparation d'articulation, autres articulations du pied, incision de l'os sous-chondral sous arthroscopie
81.96.45↔	Autre réparation d'articulation, articulation tibio-péronière supérieure, greffe de cartilage et implantation de tissu cultivé in vitro, sous arthroscopie	81.96.7b↔	Autre réparation d'articulation, autres articulations du pied, incision chirurgicale ouverte de l'os sous-chondral
81.96.46↔	Autre réparation d'articulation, articulation tibio-péronière supérieure, greffe de cartilage et implantation de tissu cultivé in vitro, chirurgie ouverte	81.96.7c↔	Autre réparation d'articulation, autres articulations du pied, incision de l'os sous-chondral avec insertion d'implant acellulaire sous arthroscopie
81.96.49↔	Autre réparation d'articulation, articulation tibio-péronière supérieure, autre	81.96.80↔	Autre réparation d'articulation, autre site spécifié, SAP
81.96.4a↔	Autre réparation d'articulation, articulation tibio-péronière supérieure, incision de l'os sous-chondral sous arthroscopie	81.96.81↔	Autre réparation d'articulation, autre site spécifié, refixation d'un fragment ostéochondral sous arthroscopie
81.96.4b↔	Autre réparation d'articulation, articulation tibio-péronière supérieure, incision chirurgicale ouverte de l'os sous-chondral	81.96.82↔	Autre réparation d'articulation, autre site spécifié, refixation chirurgicale ouverte d'un fragment ostéochondral
81.96.4c↔	Autre réparation d'articulation, articulation tibio-péronière supérieure, incision de l'os sous-chondral avec insertion d'implant acellulaire sous arthroscopie	81.96.85↔	Autre réparation d'articulation, autre site spécifié, greffe de cartilage et implantation de tissu cultivé in vitro, sous arthroscopie
81.96.50↔	Autre réparation d'articulation, articulation métatarsophalangienne, SAP	81.96.86↔	Autre réparation d'articulation, autre site spécifié, greffe de cartilage et implantation de tissu cultivé in vitro, chirurgie ouverte
		81.96.89↔	Autre réparation d'articulation, autre site spécifié, autre
		81.96.8a↔	Autre réparation d'articulation, autre site spécifié, incision de l'os sous-chondral sous arthroscopie
		81.96.8b↔	Autre réparation d'articulation, autre site spécifié, incision chirurgicale ouverte de l'os sous-chondral

81.96.8c↔	Autre réparation d'articulation, autre site spécifié, incision de l'os sous-chondral avec insertion d'implant acellulaire sous arthroscopie	81.96.98↔	Autre intervention de réparation et de plastie articulaire, arthroplastie de résection du poignet
81.96.90↔	Autre intervention de réparation et de plastie articulaire, SAP	81.96.99↔	Autre réparation d'articulation, autre
81.96.91↔	Autre intervention de réparation et de plastie articulaire, suture de ligament capsulaire ou collatéral	81.96.9a↔	Autre intervention de réparation et de plastie articulaire, arthroplastie de résection d'articulation du pied
81.96.92↔	Autre intervention de réparation et de plastie articulaire, refixation dans l'appareil capsulo-ligamentaire d'autres articulations	81.96.9b↔	Autre intervention de réparation et de plastie articulaire, autre intervention de plastie articulaire
81.96.95↔	Autre intervention de réparation et de plastie articulaire, implantation d'endoprothèse d'articulation de membre supérieur, autre	82.31↔	Bursectomie de la main
81.96.96↔	Autre intervention de réparation et de plastie articulaire, insertion de spacers (p. ex. après ablation d'une endoprothèse)	82.42↔	Suture différée de tendon fléchisseur de la main
81.96.97↔	Autre intervention de réparation et de plastie articulaire, implantation complexe primaire/de remplacement d'une endoprothèse articulaire associée à l'implantation de matériel de substitution osseuse et/ou le remplacement d'articulations voisines		

procédure B17-6

78.69.11↔	Ablation de matériel implanté dans les phalanges de la main: fil (intramédullaire), vis, cerclage-haubanage, plaque (à stabilité angulaire), fixateur externe, agrafes (de Blount)	78.69.41↔	Ablation de matériel implanté dans les phalanges du pied: fil (intramédullaire), vis, cerclage-haubanage, plaque (à stabilité angulaire), fixateur externe, agrafes (de Blount)
78.69.15↔	Ablation de matériel implanté dans l'os, autre site spécifié, sauf os de la face; enlèvement d'implant de remplacement (partiel) osseux, phalanges de la main	78.69.45↔	Ablation de matériel implanté dans l'os, autre site spécifié, sauf os de la face; enlèvement d'implant de remplacement (partiel) osseux, phalanges du pied
78.69.18↔	Ablation de matériel implanté dans les phalanges de la main: autre matériel d'ostéosynthèse	78.69.48↔	Ablation de matériel implanté dans les phalanges du pied: autre matériel d'ostéosynthèse
78.69.21↔	Ablation de matériel implanté dans les os du bassin: fil, vis, cerclage-haubanage, fixateur externe, fixateur circulaire, agrafes (de Blount)	78.69.51↔	Ablation de matériel implanté dans autre os spécifié: fil, cerclage-haubanage, agrafes de Blount
78.69.22↔	Ablation de matériel implanté dans les os du bassin: plaque (à stabilité angulaire)	78.69.52↔	Ablation de matériel implanté dans autre os spécifié: vis, plaque (à stabilité angulaire), vis de compression dynamique, fil intramédullaire, clou médullaire, clou médullaire avec composante articulaire, clou de verrouillage, vis de transfixation, fixateur externe
78.69.25↔	Ablation de matériel implanté dans l'os, autre site spécifié, sauf os de la face; enlèvement d'implant de remplacement (partiel) osseux, os du bassin	78.69.53↔	Ablation de matériel implanté dans autre os spécifié: plaque angulaire/condylienne
78.69.28↔	Ablation de matériel implanté dans les os du bassin: autre matériel d'ostéosynthèse	78.69.55↔	Ablation de matériel implanté dans l'os, autre site spécifié, sauf os de la face; enlèvement d'implant de remplacement (partiel) osseux, autre os spécifié
78.69.31↔	Ablation de matériel implanté dans l'astragale et le calcaneum: fil (intramédullaire), vis, cerclage-haubanage, plaque (à stabilité angulaire), fixateur externe, fixateur circulaire, agrafes (de Blount)	78.69.58↔	Ablation de matériel implanté dans autre os spécifié: autre matériel d'ostéosynthèse
78.69.38↔	Ablation de matériel implanté dans l'astragale et le calcaneum: autre matériel d'ostéosynthèse		

procédure B17-7

86.2a.21‡↔	Débridement chirurgical, modérément étendu, à la tête	86.2a.31‡↔	Débridement chirurgical, étendu, à la tête
86.2a.26‡↔	Débridement chirurgical, modérément étendu, à la main	86.2a.36‡↔	Débridement chirurgical, étendu, à la main
86.2a.2d‡↔	Débridement chirurgical, modérément étendu, au pied	86.2a.3d‡↔	Débridement chirurgical, étendu, au pied
86.2a.2e‡↔	Débridement chirurgical, modérément étendu, autre site	86.2a.3e‡↔	Débridement chirurgical, étendu, autre site

procédure B17-8

86.0b.11‡↔	Implantation de réservoir médicamenteux dans la peau et le tissu sous-cutané
------------	--

procédure B17-9

01.14.00↔	Biopsie du cerveau à ciel ouvert, SAP	01.24.14↔	Autre craniotomie, ablation de matériel alloplastique ou de réservoir médicamenteux des os crâniens ou de l'espace épidual
01.14.10↔	Biopsie stéréotaxique du cerveau à ciel ouvert	01.24.15↔	Autre craniotomie, extraction de corps étranger des os crâniens ou de l'espace épidual
01.14.99↔	Biopsie du cerveau à ciel ouvert, autre	01.24.16↔	Autre craniotomie pour autre drainage de liquide épidual ou pour d'autres raisons
01.21↔	Incision et drainage de sinus crânien	01.24.20↔	Craniotomie, abord par la calotte crânienne, SAP
01.24.00↔	Autre craniotomie, SAP	01.24.21↔	Trépanation de la calotte crânienne comme voie d'abord
01.24.10↔	Autre craniotomie avec décompression	01.24.22↔	Craniotomie stéréotaxique, abord par la calotte crânienne
01.24.11↔	Autre craniotomie pour évacuation d'hématome épidual	01.24.29↔	Craniotomie, abord par la calotte crânienne, autre
01.24.12↔	Autre craniotomie pour évacuation d'empyème épidual		
01.24.13↔	Autre craniotomie, insertion de matériel alloplastique ou de réservoir médicamenteux dans les os crâniens ou l'espace épidual		

01.24.30↔	Abord de la base du crâne, SAP	04.06.99↔	Autre excision de ganglion de nerf crânien ou périphérique, autre
01.24.31↔	Abord de la base du crâne, voie transorale	04.07.00↔	Autre excision ou avulsion de nerf crânien et périphérique, SAP
01.24.32↔	Abord de la base du crâne, voie transorale, avec division du voile du palais	04.07.10↔	Excision (prélèvement) de nerf pour greffe
01.24.33↔	Abord de la base du crâne, voie transorale, avec division du voile du palais ainsi que du palais osseux	04.07.11↔	Ablation de greffon nerveux
01.24.34↔	Abord de la base du crâne, voie transsphénoïdale	04.07.20↔	Autre excision ou avulsion de nerf intracrânien
01.24.35↔	Abord de la base du crâne, voie transethmoïdale	04.07.30↔	Autre excision ou avulsion de nerf cérébral extracrânien
01.24.36↔	Abord de la base du crâne, voie transmastoiïdienne	04.07.40↔	Autre excision ou avulsion du plexus brachial
01.24.37↔	Abord de la base du crâne, voie translabyrinthique	04.07.41↔	Autre excision ou avulsion de nerf de l'épaule
01.24.38↔	Abord de la base du crâne, voie transpyramidale	04.07.42↔	Autre excision ou avulsion de nerf du bras et de la main
01.24.39↔	Abord de la base du crâne, autre	04.07.43↔	Autre excision ou avulsion de nerf du tronc et du membre inférieur
01.24.3a↔	Abord de la base du crâne, voie transcondyloire	04.07.99↔	Autre excision ou avulsion de nerf crânien et périphérique, autre
01.24.3b↔	Abord de la base du crâne, voie transorbitaire	04.08.00↔	Fenestration des gaines du nerf optique, SAP
01.24.3c↔	Abord de la base du crâne, avec ostéotomie type Le Fort I	04.08.10↔	Autres opérations du nerf optique
01.24.3d↔	Abord de la base du crâne, voie transnasale-transcribriforme	04.08.99↔	Fenestration des gaines du nerf optique, autre
01.24.3e↔	Abord de la base du crâne, voie transnasale-transclivale	04.11.00↔	Biopsie fermée [percutanée] [à l'aiguille] de nerf et ganglion crânien ou périphérique, SAP
01.24.3f↔	Abord de la base du crâne, voie transorale-transclivale	04.11.10↔	Biopsie fermée [percutanée] [à l'aiguille] de nerf cérébral intracrânien
01.24.3g↔	Abord de la base du crâne, voie transnasale-transptérygoïdienne	04.11.20↔	Biopsie fermée [percutanée] [à l'aiguille] de nerf cérébral extracrânien
01.24.99↔	Autre craniotomie, autre	04.12.00↔	Biopsie ouverte de nerf et ganglion crânien ou périphérique, SAP
01.25.00↔	Autre craniectomie, SAP	04.12.10↔	Biopsie ouverte de nerf crânien intracrânien
01.25.10↔	Autre craniectomie avec décompression	04.12.20↔	Biopsie ouverte de nerf crâniens extracrâniens
01.25.11↔	Autre craniectomie pour évacuation d'hématome épidural	04.12.30↔	Biopsie ouverte du plexus brachial
01.25.12↔	Autre craniectomie pour évacuation d'empyème épidural	04.12.31↔	Biopsie ouverte de nerf de l'épaule
01.25.13↔	Autre craniectomie, extraction de corps étranger des os crâniens ou de l'espace épidural	04.12.32↔	Biopsie ouverte de nerf du bras et de la main
01.25.14↔	Autre craniectomie, insertion de matériel alloplastique ou de réservoir médicamenteux dans les os crâniens ou l'espace épidural	04.12.33↔	Biopsie ouverte de nerf du tronc
01.25.19↔	Autre craniectomie pour drainage de liquide épidural ou pour d'autres raisons	04.12.34↔	Biopsie ouverte de nerf du plexus lombo-sacré
01.25.20↔	Autre craniectomie, recraniectomie avec mise en place de drain	04.12.35↔	Biopsie ouverte de nerf du membre inférieur
01.25.21↔	Autre craniotomie, recraniectomie pour ablation de matériel alloplastique ou de réservoir médicamenteux des os crâniens ou de l'espace épidural	04.12.99↔	Biopsie ouverte de nerf et ganglion crânien ou périphérique, autre
01.25.99↔	Autre craniectomie, autre	04.2x.00↔	Destruction de nerf et ganglion crânien et périphérique, SAP
02.93.00↔	Interventions sur ou avec électrode(s) d'un neurostimulateur intracrânien, SAP	04.2x.10↔	Destruction de nerf et ganglion intracrânien
02.93.09↔	Interventions sur ou avec électrode(s) d'un neurostimulateur intracrânien, autres	04.2x.20↔	Destruction de nerf crânien extracrânien
04.02↔	Section du nerf trijumeau	04.2x.30↔	Destruction du plexus brachial
04.03.00↔	Section ou écrasement d'autres nerfs crâniens et périphérique, SAP	04.2x.31↔	Destruction de nerf de l'épaule
04.03.10↔	Section ou écrasement du nerf acoustique	04.2x.32↔	Destruction de nerf du bras et de la main
04.03.11↔	Section ou écrasement de segment intracrânien d'autre nerf cérébral et ganglion nerveux	04.2x.33↔	Destruction de nerf du tronc et du plexus lombo-sacré
04.03.20↔	Section ou écrasement de nerf cérébral extracrânien	04.2x.34↔	Destruction de nerf de la jambe et du pied
04.03.30↔	Section ou écrasement du plexus brachial	04.2x.39↔	Destruction d'autre nerf et ganglion périphérique
04.03.31↔	Section ou écrasement de nerf de l'épaule	04.2x.99↔	Destruction de nerf et ganglion crânien et périphérique, autre
04.03.32↔	Section ou écrasement de nerf du bras et de la main	04.3x.00↔	Suture de nerf crânien et périphérique, SAP
04.03.33↔	Section ou écrasement de nerf du tronc et du membre inférieur	04.3x.10↔	Suture épineurale de nerf cérébral extracrânien, suture primaire
04.03.99↔	Section ou écrasement d'autres nerfs crâniens et périphériques, autre	04.3x.11↔	Suture épineurale du plexus brachial, suture primaire
04.04.00↔	Autre incision de nerf crânien et périphérique, SAP	04.3x.12↔	Suture épineurale de nerf de l'épaule, suture primaire
04.04.10↔	Autre incision du nerf acoustique	04.3x.13↔	Suture épineurale de nerf du bras, suture primaire
04.04.11↔	Autre incision de segment intracrânien d'autre nerf cérébral et ganglion nerveux	04.3x.14↔	Suture épineurale de nerf de la main, suture primaire
04.04.20↔	Autre incision de nerf cérébral extracrânien	04.3x.15↔	Suture épineurale de nerf du tronc, suture primaire
04.04.30↔	Autre incision du plexus brachial	04.3x.16↔	Suture épineurale de nerf de la jambe (plexus lombo-sacré, aine et plancher pelvien), suture primaire
04.04.31↔	Autre incision de nerf de l'épaule	04.3x.17↔	Suture épineurale de nerf du pied, suture primaire
04.04.32↔	Autre incision de nerf du bras et de la main	04.3x.19↔	Suture épineurale d'autre nerf crânien ou périphérique, suture primaire
04.04.33↔	Autre incision de nerf du tronc et du membre inférieur	04.3x.20↔	Suture épineurale de nerf cérébral extracrânien, suture secondaire
04.04.99↔	Autre incision de nerf crânien et périphérique, autre	04.3x.21↔	Suture épineurale du plexus brachial, suture secondaire
04.05.00↔	Excision (et destruction) de ganglion de Gasser, SAP	04.3x.22↔	Suture épineurale de nerf de l'épaule, suture secondaire
04.05.10↔	Excision de ganglion de Gasser	04.3x.23↔	Suture épineurale de nerf du bras, suture secondaire
04.05.20↔	Destruction de ganglion de Gasser	04.3x.24↔	Suture épineurale de nerf de la main, suture secondaire
04.05.99↔	Excision (et destruction) de ganglion de Gasser, autre	04.3x.25↔	Suture épineurale de nerf du tronc, suture secondaire
04.06.00↔	Autre excision de ganglion de nerf crânien ou périphérique, SAP	04.3x.26↔	Suture épineurale de nerf de la jambe (plexus lombo-sacré, aine et plancher pelvien), suture secondaire
04.06.10↔	Excision de ganglion intracrânien	04.3x.27↔	Suture épineurale de nerf du pied, suture secondaire
04.06.20↔	Excision d'autre ganglion périphérique	04.3x.29↔	Suture épineurale d'autre nerf crânien ou périphérique, suture secondaire
		04.3x.30↔	Suture interfasciculaire de nerf cérébral extracrânien, suture primaire
		04.3x.31↔	Suture interfasciculaire du plexus brachial, suture primaire

04.3x.32↔	Suture interfasciculaire de nerf de l'épaule, suture primaire	04.6x.51↔	Transposition de nerf du tronc et du membre inférieur avec suture interfasciculaire primaire et secondaire
04.3x.33↔	Suture interfasciculaire de nerf du bras, suture primaire	04.6x.60↔	Transposition de nerf de la main avec suture interfasciculaire primaire et secondaire
04.3x.34↔	Suture interfasciculaire de nerf de la main, suture primaire	04.6x.70↔	Transposition avec neurolyse et décompression d'un nerf cérébral extracrânien
04.3x.35↔	Suture interfasciculaire de nerf du tronc, suture primaire	04.6x.71↔	Transposition avec neurolyse et décompression du plexus brachial ou d'un nerf de l'épaule
04.3x.36↔	Suture interfasciculaire de nerf de la jambe (plexus lombo-sacré, aine et plancher pelvien), suture primaire	04.6x.72↔	Transposition avec neurolyse et décompression d'un nerf du bras
04.3x.37↔	Suture interfasciculaire de nerf du pied, suture primaire	04.6x.73↔	Transposition avec neurolyse et décompression d'un nerf de la main
04.3x.39↔	Suture interfasciculaire d'autre nerf crânien ou périphérique, suture primaire	04.6x.74↔	Transposition avec neurolyse et décompression d'un nerf du tronc et du membre inférieur
04.3x.40↔	Suture interfasciculaire de nerf cérébral extracrânien, suture secondaire	04.6x.75↔	Transposition d'autre nerf crânien et périphérique
04.3x.41↔	Suture interfasciculaire du plexus brachial, suture secondaire	04.6x.99↔	Transposition de nerf crânien et périphérique, autre
04.3x.42↔	Suture interfasciculaire de nerf de l'épaule, suture secondaire	04.71↔	Anastomose entre nerfs hypoglosse et facial
04.3x.43↔	Suture interfasciculaire de nerf du bras, suture secondaire	04.72↔	Anastomose entre nerfs accessoire et facial
04.3x.44↔	Suture interfasciculaire de nerf de la main, suture secondaire	04.73↔	Anastomose entre nerfs accessoire et hypoglosse
04.3x.45↔	Suture interfasciculaire de nerf du tronc, suture secondaire	04.74.00↔	Autre anastomose de nerf crânien ou périphérique, SAP
04.3x.46↔	Suture interfasciculaire de nerf de la jambe (plexus lombo-sacré, aine et plancher pelvien), suture secondaire	04.74.10↔	Anastomose nerveuse facio-faciale
04.3x.47↔	Suture interfasciculaire de nerf du pied, suture secondaire	04.74.11↔	Anastomose entre nerf intercostal et interfasciculaire
04.3x.49↔	Suture interfasciculaire d'autre nerf crânien ou périphérique, suture secondaire	04.74.99↔	Autre anastomose de nerf crânien ou périphérique, autre
04.3x.99↔	Suture de nerf crânien et périphérique, autre	04.75↔	Révision de réparation antérieure de nerf crânien et périphérique
04.42.00↔	Autre décompression de nerf crânien, SAP	04.76↔	Réparation de traumatisme ancien de nerf crânien et périphérique
04.42.10↔	Autre décompression intracrânienne de nerf crânien	04.79.00↔	Autre plastie de nerf, SAP
04.42.20↔	Autre décompression extracrânienne de nerf crânien	04.79.10↔	Transplantation et transposition de nerf cérébral extracrânien, avec suture épineurale
04.42.99↔	Autre décompression de nerf crânien, autre	04.79.11↔	Transplantation et transposition du plexus brachial, avec suture épineurale
04.49.00↔	Autre lyse d'adhérences ou décompression de nerf ou de ganglion périphérique, SAP	04.79.12↔	Transplantation et transposition de nerf de l'épaule, avec suture épineurale
04.49.10↔	Autre lyse d'adhérences ou décompression du plexus brachial	04.79.13↔	Transplantation et transposition de nerf du bras et de la main, avec suture épineurale
04.49.11↔	Autre lyse d'adhérences ou décompression de nerf de l'épaule	04.79.14↔	Transplantation et transposition de nerf du tronc et du membre inférieur, avec suture épineurale
04.49.12↔	Autre lyse d'adhérences ou décompression de nerf du bras	04.79.19↔	Transplantation et transposition d'autre nerf, avec suture épineurale
04.49.13↔	Autre lyse d'adhérences ou décompression de nerf de la main	04.79.20↔	Transplantation et transposition de nerf avec suture interfasciculaire
04.49.14↔	Autre lyse d'adhérences ou décompression du plexus lombo-sacré, de l'aine et du plancher pelvien	04.79.21↔	Transplantation et transposition de nerf cérébral extracrânien, avec suture interfasciculaire
04.49.15↔	Autre lyse d'adhérences ou décompression de nerf de la jambe	04.79.22↔	Transplantation et transposition du plexus brachial, avec suture interfasciculaire
04.49.16↔	Autre lyse d'adhérences ou décompression de nerf du pied	04.79.23↔	Transplantation et transposition de nerf de l'épaule, avec suture interfasciculaire
04.49.99↔	Autre lyse d'adhérences ou décompression d'autre nerf ou de ganglion périphérique, autre	04.79.24↔	Transplantation et transposition de nerf du bras et de la main, avec suture interfasciculaire
04.51.00↔	Grefte de nerf crânien ou périphérique, SAP	04.79.25↔	Transplantation et transposition de nerf du tronc et du membre inférieur, avec suture interfasciculaire
04.51.09↔	Grefte de nerf crânien ou périphérique, autre	04.79.29↔	Transplantation et transposition d'autre nerf, avec suture interfasciculaire
04.51.10↔	Grefte de nerf cérébral extracrânien	04.79.99↔	Autre plastie de nerf, autre
04.51.11↔	Grefte de plexus brachial et de nerf de l'épaule	04.92.00↔	Implantation ou remplacement d'électrode(s) de neurostimulateur périphérique, SAP
04.51.12↔	Grefte de nerf du bras et de la main	04.92.10↔	Implantation ou remplacement d'électrode(s) de neurostimulateur périphérique temporaire, système à une électrode, test de stimulation
04.51.13↔	Grefte de nerf du tronc et du membre inférieur	04.92.11↔	Implantation ou remplacement d'électrode(s) de neurostimulateur périphérique temporaire, système à plusieurs électrodes, test de stimulation
04.51.19↔	Grefte d'autre nerf crânien ou périphérique	04.92.20↔	Implantation ou remplacement d'électrode(s) de neurostimulateur périphérique permanent par voie percutanée, électrode en baguette, système à une électrode
04.6x.00↔	Transposition de nerf crânien et périphérique, SAP	04.92.21↔	Implantation ou remplacement d'électrode(s) de neurostimulateur périphérique permanent par voie percutanée, électrode en baguette, système à plusieurs électrodes
04.6x.10↔	Transposition de nerf cérébral extracrânien avec suture épineurale primaire	04.92.30↔	Implantation ou remplacement par voie chirurgicale ouverte d'électrode(s) de neurostimulateur périphérique permanent, électrode à plaque, système à une électrode
04.6x.11↔	Transposition de nerf cérébral extracrânien avec suture épineurale secondaire		
04.6x.12↔	Transposition de nerf cérébral extracrânien avec suture interfasciculaire primaire et secondaire		
04.6x.20↔	Transposition du plexus brachial avec suture épineurale primaire		
04.6x.21↔	Transposition du plexus brachial avec suture épineurale secondaire		
04.6x.22↔	Transposition du plexus brachial avec suture interfasciculaire primaire		
04.6x.23↔	Transposition du plexus brachial avec suture interfasciculaire secondaire		
04.6x.30↔	Transposition de nerf de l'épaule avec suture épineurale primaire et secondaire		
04.6x.31↔	Transposition de nerf de l'épaule avec suture interfasciculaire primaire et secondaire		
04.6x.40↔	Transposition de nerf du bras avec suture épineurale primaire		
04.6x.41↔	Transposition de nerf du bras avec suture épineurale secondaire		
04.6x.42↔	Transposition de nerf du bras avec suture interfasciculaire primaire		
04.6x.43↔	Transposition de nerf du bras avec suture interfasciculaire secondaire		
04.6x.50↔	Transposition de nerf du tronc et du membre inférieur avec suture épineurale primaire et secondaire		

04.92.31↔	Implantation ou remplacement par voie chirurgicale ouverte d'électrode(s) de neurostimulateur périphérique permanent, électrode à plaque, système à plusieurs électrodes	08.89.14↔	Réparation de paupière par autre technique d'allongement de la paupière supérieure
04.92.40↔	Implantation ou remplacement d'une électrode pour stimulation du nerf vague	08.89.15↔	Réparation de paupière par allongement de la paupière inférieure
04.92.99↔	Implantation ou remplacement d'électrode(s) de neurostimulateur périphérique, autre	08.89.99↔	Autre réparation de paupière, autre
04.93.00↔	Ablation d'électrode(s) de neurostimulateur périphérique, SAP	18.21↔	Excision de fistule préauriculaire ou de sinus préauriculaire
04.93.10↔	Ablation d'électrode(s) de neurostimulateur périphérique, électrode en baguette, système à une électrode	18.29.00↔	Excision ou destruction d'autre lésion de l'oreille externe, SAP
04.93.11↔	Ablation d'électrode(s) de neurostimulateur périphérique, électrode en baguette, système à plusieurs électrodes	18.29.01↔	Destruction de lésion de l'oreille externe ou du conduit auditif externe
04.93.20↔	Ablation d'électrode(s) de neurostimulateur périphérique, électrode à plaque, système à une électrode	18.29.12↔	Excision d'autre lésion de l'oreille externe ou du conduit auditif externe
04.93.21↔	Ablation d'électrode(s) de neurostimulateur périphérique, électrode à plaque, système à plusieurs électrodes	18.29.99↔	Excision ou destruction d'autre lésion de l'oreille externe, autre
04.93.40↔	Enlèvement d'électrode du nerf vague	18.31↔	Excision radicale de lésion de l'oreille externe
04.93.99↔	Ablation d'électrode(s) de neurostimulateur périphérique, autre	18.39.12↔	Résection du pavillon, totale
04.94.10↔	Révision sans remplacement d'électrode(s) de neurostimulateur périphérique, SAP	18.39.19↔	Autre résection du pavillon, autre
04.94.11↔	Révision sans remplacement d'électrode(s) de neurostimulateur périphérique, électrode en baguette, système à une électrode	21.32↔	Excision et destruction locale d'autre lésion du nez
04.94.12↔	Révision sans remplacement d'électrode(s) de neurostimulateur périphérique, électrode en baguette, système à plusieurs électrodes	21.4x.00↔	Résection du nez, SAP
04.94.13↔	Révision sans remplacement d'électrode(s) de neurostimulateur périphérique, électrode à plaque, système à une électrode	21.4x.12↔	Résection du nez, partielle
04.94.14↔	Révision sans remplacement d'électrode(s) de neurostimulateur périphérique, électrode à plaque, système à plusieurs électrodes	21.4x.22↔	Résection du nez, subtotal
04.94.15↔	Révision sans remplacement d'une électrode de stimulation du nerf vague	21.4x.32↔	Résection du nez, totale
04.94.99↔	Révision sans remplacement d'électrode(s) de neurostimulateur périphérique, autre	21.4x.99↔	Résection du nez, autre
04.99.00↔	Autre opération de nerf crânien et périphérique, SAP	27.56.10↔	Grefte de peau d'épaisseur partielle de la lèvre et de la bouche, non étendue
04.99.10↔	Implantation ou remplacement de neuroprothèse périphérique	27.56.20↔	Grefte de peau d'épaisseur partielle de la lèvre et de la bouche, étendue
04.99.11↔	Révision sans remplacement de neuroprothèse périphérique	27.56.30↔	Hétérogrefte de peau à la lèvre, non étendue
04.99.12↔	Ablation de neuroprothèse périphérique	27.56.40↔	Hétérogrefte de peau à la lèvre, étendue
04.99.99↔	Autre opération de nerf crânien et périphérique, autre	27.56.50↔	Homogrefte de peau à la lèvre, non étendue
05.0↔	Section de nerf ou de ganglion sympathique	27.56.60↔	Homogrefte de peau à la lèvre, étendue
05.11↔	Biopsie de nerf ou de ganglion sympathique	27.56.99↔	Autre greffe de peau de la lèvre et de la bouche, autre
05.21↔	Excision de ganglion sphéno-palatinal	29.92↔	Section du nerf glossopharyngien
05.22↔	Sympathectomie cervicale	31.91↔	Section de nerf laryngé
05.23↔	Sympathectomie lombaire	33.31↔	Destruction du nerf phrénique pour collapsothérapie du poumon
05.24↔	Sympathectomie présacrée	34.23.20↔	Biopsie ouverte de la paroi thoracique
05.25↔	Sympathectomie périartérielle	38.06.00↔	Incision d'artères abdominales, SAP
05.26↔	Sympathectomie thoracique	38.06.10↔	Incision d'artères viscérales, SAP
05.29↔	Autre sympathectomie et excision de ganglion	38.06.11↔	Incision du tronc coeliaque
05.81↔	Réparation de nerf ou de ganglion sympathique	38.06.12↔	Incision de l'artère gastrique
05.89↔	Autres opérations de nerf ou de ganglion sympathique	38.06.13↔	Incision de l'artère hépatique
05.9↔	Autres opérations du système nerveux	38.06.14↔	Incision de l'artère splénique
07.80↔	Thymectomie, SAP	38.06.15↔	Incision de l'artère rénale
07.81↔	Autre excision partielle du thymus	38.06.16↔	Incision de l'artère mésentérique
07.82↔	Autre excision totale du thymus	38.06.17↔	Incision de l'artère lombaire
07.83↔	Excision partielle du thymus par voie thoroscopique	38.06.18↔	Incision de l'artère iliaque
07.84↔	Excision totale du thymus par voie thoroscopique	38.06.19↔	Incision d'artères viscérales, autre
08.22↔	Excision d'autre lésion mineure de paupière	38.06.99↔	Incision d'artères abdominales, autre
08.23↔	Excision de lésion majeure de paupière, épaisseur partielle	38.11↔	Endartériectomie de vaisseaux intracrâniens
08.24↔	Excision de lésion majeure de paupière, épaisseur transfixiante	38.21↔	Biopsie de vaisseau sanguin
08.51↔	Canthotomie	38.42↔	Résection d'autres vaisseaux de la tête et du cou, avec remplacement
08.52↔	Blépharorrhaphie	38.62↔	Autre excision de vaisseaux de la tête et du cou
08.59.00↔	Autre ajustement de position de paupière, SAP	38.66.00↔	Autre excision d'artères abdominales, SAP
08.59.10↔	Canthoplastie, SAP	38.66.10↔	Autre excision d'artères viscérales, SAP
08.59.11↔	Canthopexie	38.66.11↔	Autre excision du tronc coeliaque
08.59.12↔	Correction chirurgicale de l'épicanthus	38.66.12↔	Autre excision de l'artère gastrique
08.59.99↔	Autre ajustement de position de paupière, autre	38.66.13↔	Autre excision de l'artère hépatique
08.89.10↔	Réparation de paupière, angle palpébral interne ou externe	38.66.14↔	Autre excision de l'artère splénique
08.89.11↔	Réparation de paupière par suspension du sourcil	38.66.15↔	Autre excision de l'artère rénale
08.89.12↔	Réparation de paupière par résection d'un prolapsus de graisse orbitaire	38.66.16↔	Autre excision de l'artère mésentérique
08.89.13↔	Réparation de paupière par surfaçage au laser	38.66.17↔	Autre excision de l'artère lombaire
		38.66.18↔	Autre excision de l'artère iliaque
		38.66.19↔	Autre excision d'artères viscérales, autre
		38.66.99↔	Autre excision d'artères abdominales, autre
		38.82.00↔	Autre occlusion chirurgicale de vaisseaux de la tête et du cou, SAP
		38.82.10↔	Autre occlusion chirurgicale d'artères extracrâniennes de la tête et du cou
		38.82.20↔	Autre occlusion chirurgicale de veines extracrâniennes de la tête et du cou, SAP
		38.82.21↔	Autre occlusion chirurgicale de la veine jugulaire

38.82.22↔	Autre occlusion chirurgicale d'autres veines extracrâniennes profondes de la tête et du cou	39.59.17↔	Transposition de l'artère mésentérique
38.82.29↔	Autre occlusion chirurgicale de veines extracrâniennes de la tête et du cou, autre	39.59.18↔	Transposition d'autres artères viscérales
38.82.99↔	Autre occlusion chirurgicale de vaisseaux de la tête et du cou, autre	39.59.19↔	Transposition de l'artère iliaque
38.84.31↔	Ligature du canal artériel persistant	39.59.20↔	Transposition d'autres artères abdominales
38.85.00↔	Autre occlusion chirurgicale d'autres vaisseaux thoraciques, SAP	39.59.21↔	Transposition d'artères de membre inférieur
38.85.10↔	Autre occlusion chirurgicale d'autres artères thoraciques, SAP	39.59.29↔	Transposition d'artères, autre
38.85.11↔	Autre occlusion chirurgicale de l'artère sous-clavière	39.59.30↔	Autre réparation de vaisseaux de la tête et du cou, SAP
38.85.12↔	Autre occlusion chirurgicale de l'artère pulmonaire	39.59.31↔	Autre réparation de vaisseaux intracrâniens
38.85.13↔	Autre occlusion chirurgicale du tronc brachio-céphalique	39.59.32↔	Autre réparation d'artère vertébrale extracrânienne
38.85.19↔	Autre occlusion chirurgicale d'autres artères thoraciques, autre	39.59.33↔	Autre réparation d'artères extracrâniennes de la tête et du cou, autre
38.85.20↔	Autre occlusion chirurgicale de veines thoraciques, SAP	39.59.34↔	Autre réparation de la veine jugulaire
38.85.21↔	Autre occlusion chirurgicale de la veine cave supérieure	39.59.39↔	Autre réparation de vaisseaux de la tête et du cou, autre
38.85.22↔	Autre occlusion chirurgicale de la veine pulmonaire	39.59.40↔	Autre réparation de vaisseaux de membre supérieur, SAP
38.85.23↔	Autre occlusion chirurgicale de la veine sous-clavière	39.59.41↔	Autre réparation d'artères de membre supérieur
38.85.28↔	Autre occlusion chirurgicale d'autres veines thoraciques profondes	39.59.42↔	Autre réparation de la veine sous-clavière, de la veine axillaire et de la veine brachio-céphalique
38.85.29↔	Autre occlusion chirurgicale de veines thoraciques, autre	39.59.48↔	Autre réparation d'autres veines profondes du membre supérieur
38.85.99↔	Autre occlusion chirurgicale d'autres vaisseaux thoraciques, autre	39.59.49↔	Autre réparation de vaisseaux de membre supérieur, autre
38.86.00↔	Autre occlusion chirurgicale d'artères abdominales, SAP	39.59.50↔	Autre réparation de vaisseaux thoraciques, SAP
38.86.10↔	Autre occlusion chirurgicale d'artères viscérales, SAP	39.59.51↔	Autre réparation de l'aorte thoracique
38.86.11↔	Autre occlusion chirurgicale du tronc coeliaque	39.59.52↔	Autre réparation de l'artère pulmonaire
38.86.12↔	Autre occlusion chirurgicale de l'artère gastrique	39.59.53↔	Autre réparation d'artères thoraciques, autre
38.86.13↔	Autre occlusion chirurgicale de l'artère hépatique	39.59.54↔	Autre réparation de la veine pulmonaire
38.86.14↔	Autre occlusion chirurgicale de l'artère splénique	39.59.55↔	Autre réparation de la veine cave supérieure
38.86.15↔	Autre occlusion chirurgicale de l'artère rénale	39.59.59↔	Autre réparation de vaisseaux thoraciques, autre
38.86.16↔	Autre occlusion chirurgicale de l'artère mésentérique	39.59.60↔	Autre réparation d'artères abdominales, SAP
38.86.17↔	Autre occlusion chirurgicale de l'artère iliaque	39.59.61↔	Autre réparation de l'aorte abdominale
38.86.19↔	Autre occlusion chirurgicale d'artères viscérales, autre	39.59.62↔	Autre réparation du tronc coeliaque
38.86.99↔	Autre occlusion chirurgicale d'artères abdominales, autre	39.59.63↔	Autre réparation de l'artère gastrique
38.87.00↔	Autre occlusion chirurgicale de veines abdominales, SAP	39.59.64↔	Autre réparation de l'artère hépatique
38.87.10↔	Autre occlusion chirurgicale de veines abdominales profondes, SAP	39.59.65↔	Autre réparation de l'artère splénique
38.87.11↔	Autre occlusion chirurgicale de la veine cave inférieure	39.59.66↔	Autre réparation de l'artère rénale
38.87.12↔	Autre occlusion chirurgicale des veines iliaques commune et interne	39.59.67↔	Autre réparation de l'artère mésentérique
38.87.19↔	Autre occlusion chirurgicale de veines abdominales profondes, autre	39.59.68↔	Autre réparation de l'artère iliaque
38.87.99↔	Autre occlusion chirurgicale de veines abdominales, autre	39.59.69↔	Autre réparation d'artères abdominales, autre
39.50.00↔	Angioplastie ou athérectomie d'autre(s) vaisseau(x) non-coronaire(s), SAP	39.59.70↔	Autre réparation de veines abdominales, SAP
39.50.10↔	Angioplastie ou athérectomie d'autre(s) vaisseau(x) non-coronaire(s) par ballonnet, SAP	39.59.71↔	Autre réparation de la veine cave inférieure
39.50.11↔	Angioplastie ou athérectomie d'autre(s) vaisseau(x) non-coronaire(s) par ballonnet simple	39.59.72↔	Autre réparation de la veine iliaque
39.50.12↔	Angioplastie ou athérectomie d'autre(s) vaisseau(x) non-coronaire(s) par ballonnet à lames	39.59.79↔	Autre réparation de veines abdominales, autre
39.50.13↔	Angioplastie ou athérectomie d'autre(s) vaisseau(x) non-coronaire(s) par ballonnet de cryoplastie	39.59.80↔	Autre réparation de vaisseaux de membre inférieur, SAP
39.50.14↔	Angioplastie ou athérectomie d'autre(s) vaisseau(x) non-coronaire(s) par ballonnet à élution médicamenteuse	39.59.81↔	Autre réparation d'artères de membre inférieur
39.50.19↔	Angioplastie ou athérectomie d'autre(s) vaisseau(x) non-coronaire(s) par autre ballonnet	39.59.82↔	Autre réparation de la veine fémorale
39.50.20↔	Angioplastie par laser à lame d'autre(s) vaisseau(x) non-coronaire(s)	39.59.83↔	Autre réparation de la veine poplitée
39.50.21↔	Angioplastie, thrombectomie d'autre(s) vaisseau(x) non-coronaire(s)	39.59.88↔	Autre réparation d'autres veines profondes du membre inférieur
39.50.99↔	Angioplastie ou athérectomie d'autre(s) vaisseau(x) non-coronaire(s), autre	39.59.89↔	Autre réparation de vaisseaux de membre inférieur, autre
39.59.10↔	Transposition d'artères, SAP	39.59.90↔	Autre réparation de vaisseau, plastie de valves veineuses
39.59.11↔	Transposition d'artère vertébrale extracrânienne	39.75.11↔	Intervention vasculaire transluminale percutanée, autres vaisseaux, thrombectomie à lame rotative
39.59.12↔	Transposition d'autres artères extracrâniennes de la tête et du cou	39.8x.00↔	Opération du corps carotidien, du sinus carotidien et d'autres corps vasculaires, SAP
39.59.13↔	Transposition d'artères de membre supérieur	39.8x.10↔	Exploration du corps carotidien et d'autres corps vasculaires
39.59.14↔	Transposition d'artères thoraciques	39.8x.11↔	Excision du corps carotidien et d'autres corps vasculaires
39.59.15↔	Transposition de l'artère gastrique, de l'artère hépatique et de l'artère splénique	39.8x.20↔	Implantation ou remplacement de générateur d'impulsions pour activation du baroréflexe
39.59.16↔	Transposition de l'artère rénale	39.8x.21↔	Révision sans remplacement de générateur d'impulsions pour activation du baroréflexe
		39.8x.22↔	Ablation de générateur d'impulsions pour activation du baroréflexe
		39.8x.30↔	Implantation ou remplacement d'électrode(s) pour activation du baroréflexe
		39.8x.31↔	Révision sans remplacement d'électrode(s) pour activation du baroréflexe
		39.8x.32↔	Ablation d'électrode(s) pour activation du baroréflexe
		39.8x.99↔	Opération du corps carotidien, du sinus carotidien et d'autres corps vasculaires, autre
		39.99.10↔	Aortopexie
		39.99.20↔	Opérations d'anomalies vasculaires congénitales, SAP

39.99.22↔	Opérations d'anomalie congénitale de l'artère ou de la veine pulmonaire ou d'une artère sous-clavière droite rétro-œsophagienne (arteria lusoria)	80.82.00↔	Autre excision ou destruction locale de lésion articulaire, coude, SAP
39.99.23↔	Opérations d'anomalies congénitales de la veine cave	80.82.10↔	Excision ou destruction locale de lésion articulaire du coude sous arthroscopie
39.99.24↔	Opération et unifocalisation de vaisseaux collatéraux congénitaux	80.82.11↔	Débridement de l'articulation du coude
39.99.30↔	Fermeture par cathéter du canal artériel de Botal, SAP	80.82.12↔	Excision de kyste de l'articulation du coude
39.99.31↔	Fermeture par cathéter du canal artériel de Botal, avec coil	80.82.99↔	Autre excision ou destruction locale de lésion articulaire, coude, autre
39.99.32↔	Fermeture par cathéter du canal artériel de Botal, avec obturateur d'Amplatz	80.83.00↔	Autre excision ou destruction locale de lésion articulaire, poignet, SAP
39.99.38↔	Fermeture par cathéter du canal artériel de Botal, autre	80.83.10↔	Excision ou destruction locale de lésion articulaire du poignet sous arthroscopie
39.99.39↔	Opérations d'autres anomalies vasculaires congénitales	80.83.11↔	Débridement de l'articulation du poignet
40.11.10↔	Biopsie ouverte (par incision) de ganglion lymphatique médiastinal, para-aortique, iliaque ou pelvien	80.83.12↔	Excision de kyste de l'articulation du poignet
40.11.11↔	Biopsie ouverte (par incision) de ganglion lymphatique cervical, supraclaviculaire, axillaire ou inguinal	80.83.99↔	Autre excision ou destruction locale de lésion articulaire, poignet, autre
44.01↔	Vagotomie tronculaire	80.85.00↔	Autre excision ou destruction locale de lésion articulaire, hanche, SAP
77.40.20↔	Biopsie osseuse, site non spécifié, biopsie ouverte	80.85.10↔	Excision ou destruction locale de lésion articulaire de la hanche sous arthroscopie
77.40.99↔	Biopsie osseuse, site non spécifié, autre	80.85.11↔	Débridement de l'articulation coxo-fémorale
77.41.00↔	Biopsie osseuse, clavicule, omoplate, côtes et sternum, SAP	80.85.12↔	Excision de kyste de l'articulation coxo-fémorale
77.41.20↔	Biopsie osseuse, clavicule, omoplate, côtes et sternum, biopsie ouverte	80.85.99↔	Autre excision ou destruction locale de lésion articulaire, hanche, autre
77.41.99↔	Biopsie osseuse, clavicule, omoplate, côtes et sternum, autre	80.86.00↔	Autre excision ou destruction locale de lésion articulaire, genou, SAP
77.42.00↔	Biopsie osseuse, humérus, SAP	80.86.10↔	Excision ou destruction locale de lésion articulaire du genou sous arthroscopie
77.42.20↔	Biopsie osseuse, humérus, biopsie ouverte	80.86.11↔	Débridement de l'articulation du genou
77.42.99↔	Biopsie osseuse, humérus, autre	80.86.12↔	Excision de kyste de l'articulation du genou
77.43.00↔	Biopsie osseuse, radius et cubitus, SAP	80.86.13↔	Excision de kyste méniscal de l'articulation du genou
77.43.20↔	Biopsie osseuse, radius et cubitus, biopsie ouverte	80.86.99↔	Autre excision ou destruction locale de lésion articulaire, genou, autre
77.43.99↔	Biopsie osseuse, radius et cubitus, autre	80.87.00↔	Autre excision ou destruction locale de lésion articulaire, cheville, SAP
77.44.00↔	Biopsie osseuse, os du carpe et du métacarpe, SAP	80.87.10↔	Excision ou destruction locale de lésion de l'articulation talo-crurale sous arthroscopie
77.44.20↔	Biopsie osseuse, os du carpe et du métacarpe, biopsie ouverte	80.87.11↔	Débridement de l'articulation talo-crurale
77.44.99↔	Biopsie osseuse, os du carpe et du métacarpe, autre	80.87.12↔	Excision de kyste de l'articulation talo-crurale
77.45.00↔	Biopsie osseuse, fémur, SAP	80.87.19↔	Autre excision ou destruction locale de lésion de l'articulation talo-crurale
77.45.20↔	Biopsie osseuse, fémur, biopsie ouverte	80.87.20↔	Excision ou destruction locale de lésion articulaire de l'articulation sous-talaire sous arthroscopie
77.45.99↔	Biopsie osseuse, fémur, autre	80.87.21↔	Débridement de l'articulation sous-talaire
77.46.00↔	Biopsie osseuse, rotule, SAP	80.87.22↔	Excision de kyste de l'articulation sous-talaire
77.46.20↔	Biopsie osseuse, rotule, biopsie ouverte	80.87.29↔	Autre excision ou destruction locale de lésion de l'articulation sous-talaire
77.46.99↔	Biopsie osseuse, rotule, autre	80.87.99↔	Autre excision ou destruction locale de lésion articulaire, cheville, autre
77.47.00↔	Biopsie osseuse, tibia et péroné, SAP	80.88.00↔	Autre excision ou destruction locale de lésion articulaire, pied et orteil, SAP
77.47.20↔	Biopsie osseuse, tibia et péroné, biopsie ouverte	80.88.10↔	Excision ou destruction locale de lésion articulaire de pied et d'orteil sous arthroscopie
77.47.99↔	Biopsie osseuse, tibia et péroné, autre	80.88.20↔	Débridement de l'articulation métatarso-phalangienne
77.48.00↔	Biopsie osseuse, os du tarse et du métatarse, SAP	80.88.21↔	Excision de kyste de l'articulation métatarso-phalangienne
77.48.20↔	Biopsie osseuse, os du tarse et du métatarse, biopsie ouverte	80.88.29↔	Autre excision ou destruction locale de lésion de l'articulation métatarso-phalangienne
77.48.99↔	Biopsie osseuse, os du tarse et du métatarse, autre	80.88.30↔	Débridement d'articulation d'orteil
77.49.00↔	Biopsie osseuse, autre site spécifié, sauf os de la face, SAP	80.88.40↔	Autre débridement d'autre articulation de pied
77.49.21↔	Biopsie osseuse, autre site spécifié, sauf os de la face, biopsie osseuse de la colonne vertébrale, biopsie ouverte	80.88.50↔	Excision de kyste d'autre articulation de pied et d'orteil
77.49.41↔	Biopsie osseuse, autre site spécifié, sauf os de la face, biopsie osseuse de phalanges du pied, biopsie ouverte	80.88.59↔	Autre excision ou destruction locale de lésion d'autre articulation de pied et d'orteil
77.49.91↔	Biopsie osseuse, autre site spécifié, sauf os de la face, biopsie ouverte	80.88.99↔	Autre excision ou destruction locale de lésion articulaire, pied et orteil, autre
77.49.99↔	Biopsie osseuse, autre site spécifié, sauf os de la face, autre	80.89.00↔	Autre excision ou destruction locale de lésion articulaire, autre site spécifié, SAP
77.61.11↔	Excision locale de lésion ou de tissu osseux, côte	80.89.20↔	Excision ou destruction locale de lésion de l'articulation sacro-iliaque sous arthroscopie
77.61.12↔	Excision locale de lésion ou de tissu osseux, sternum	80.89.21↔	Débridement de l'articulation sacro-iliaque
77.81.11↔	Autre ostectomie partielle, côte	80.89.22↔	Excision de kyste de l'articulation sacro-iliaque
77.81.12↔	Autre ostectomie partielle, sternum	80.89.29↔	Autre excision ou destruction locale de lésion de l'articulation sacro-iliaque
79.24↔	Réduction ouverte de fracture sans fixation interne, phalange de la main		
80.81.00↔	Autre excision ou destruction locale de lésion articulaire, ceinture scapulaire et épaule, SAP		
80.81.10↔	Débridement de l'articulation glénohumérale		
80.81.11↔	Excision de kyste de l'articulation glénohumérale		
80.81.19↔	Autre excision ou destruction locale de lésion de l'articulation glénohumérale		
80.81.20↔	Débridement de l'articulation acromio-claviculaire		
80.81.21↔	Excision de kyste de l'articulation acromio-claviculaire		
80.81.29↔	Autre excision ou destruction locale de lésion de l'articulation acromio-claviculaire		
80.81.99↔	Autre excision ou destruction locale de lésion articulaire, ceinture scapulaire et épaule, autre		

80.89.41↔	Débridement de lésion articulaire d'autre site spécifié	81.45.12↔	Réparation du ligament croisé antérieur avec tendon semi-tendineux et/ou gracilis sous arthroscopie
80.89.42↔	Excision de kyste articulaire d'autre site spécifié	81.45.13↔	Réparation du ligament croisé postérieur avec tendon semi-tendineux et/ou gracilis sous arthroscopie
80.90.00↔	Autre excision articulaire, SAP	81.45.14↔	Réparation du ligament croisé antérieur avec remplacement alloplastique et renforcement alloplastique du ligament, par arthroscopie
80.90.10↔	Excision articulaire sous arthroscopie	81.45.19↔	Autre réparation des ligaments croisés sous arthroscopie
80.90.99↔	Autre excision articulaire, autre	81.45.20↔	Réparation chirurgicale ouverte du ligament croisé antérieur avec tendon rotulien autogène
80.91.00↔	Autre excision articulaire, ceinture scapulaire et épaule, SAP	81.45.21↔	Réparation chirurgicale ouverte du ligament croisé postérieur avec tendon rotulien autogène
80.91.10↔	Excision arthroscopique, articulation glénohumérale	81.45.22↔	Réparation chirurgicale ouverte du ligament croisé antérieur avec tendon semi-tendineux et/ou gracilis
80.91.11↔	Autre excision, articulation glénohumérale	81.45.23↔	Réparation chirurgicale ouverte du ligament croisé postérieur avec tendon semi-tendineux et/ou gracilis
80.91.20↔	Excision arthroscopique, articulation acromio-claviculaire	81.45.24↔	Réparation du ligament croisé antérieur avec remplacement alloplastique et renforcement alloplastique du ligament, par chirurgie ouverte
80.91.21↔	Autre excision, articulation acromio-claviculaire	81.45.29↔	Autre réparation chirurgicale ouverte des ligaments croisés
80.91.30↔	Prélèvement de greffon cartilagineux, ceinture scapulaire et épaule	81.45.99↔	Autre réparation des ligaments croisés, autre
80.91.99↔	Autre excision articulaire, ceinture scapulaire et épaule, autre	81.71.00↔	Arthroplastie métacarpo-phalangienne et interphalangienne avec implant, SAP
80.92.00↔	Autre excision articulaire, coude, SAP	81.71.10↔	Implantation d'une autre endoprothèse d'articulation de doigt
80.92.10↔	Excision arthroscopique, coude	81.71.99↔	Arthroplastie métacarpophalangienne et interphalangienne avec implant, autre
80.92.11↔	Prélèvement de greffon cartilagineux du coude	81.72↔	Arthroplastie métacarpo-phalangienne et interphalangienne, sans implant
80.92.99↔	Autre excision articulaire, coude, autre	81.74.00↔	Arthroplastie carpo-carpienne et carpo-métacarpienne avec implant, SAP
80.93.00↔	Autre excision articulaire, poignet, SAP	81.74.10↔	Implantation d'endoprothèse d'articulation trapézo-métacarpienne du pouce
80.93.10↔	Excision arthroscopique, poignet	81.74.99↔	Arthroplastie carpo-carpienne et carpo-métacarpienne avec implant, autre
80.93.11↔	Prélèvement de greffon cartilagineux du poignet	81.93.00↔	Suture de capsule ou de ligament du membre supérieur, SAP
80.93.12↔	Résection du ligament triangulaire du carpe	81.93.10↔	Suture de l'appareil ligamentaire de la clavicule
80.93.99↔	Autre excision articulaire, poignet, autre	81.93.20↔	Suture du ligament annulaire radio-cubital
80.94↔	Autre excision articulaire, main et doigt	81.93.21↔	Suture de l'appareil ligamentaire radio-cubital distal
80.95.00↔	Autre excision articulaire, hanche, SAP	81.93.30↔	Suture de capsule ou de ligament, carpe et métacarpe
80.95.10↔	Excision arthroscopique, hanche	81.93.99↔	Suture de capsule ou de ligament du membre supérieur, autre
80.95.11↔	Prélèvement de greffon cartilagineux de la hanche	82.12↔	Fasciotomie de la main
80.95.99↔	Autre excision articulaire, hanche, autre	82.32↔	Excision de tendon de la main pour greffe
80.96.00↔	Autre excision articulaire, genou, SAP	82.34↔	Excision de muscle ou de fascia de la main pour greffe (transfert)
80.96.10↔	Excision arthroscopique, genou	82.35.00↔	Autre fasciectomie de la main, SAP
80.96.20↔	Prélèvement arthroscopique de greffon cartilagineux du genou	82.35.10↔	Fasciectomie du creux palmaire
80.96.21↔	Prélèvement chirurgical ouvert de greffon cartilagineux du genou	82.35.11↔	Fasciectomie de main et de doigt avec neurolyse
80.96.99↔	Autre excision articulaire, genou, autre	82.35.12↔	Fasciectomie de main et de doigt avec neurolyse et artériolyse
80.97.00↔	Autre excision articulaire, cheville, SAP	82.35.13↔	Fasciectomie de main et de doigt avec arthrolyse
80.97.10↔	Excision arthroscopique, articulation talo-crurale	82.35.99↔	Autre fasciectomie de la main, autre
80.97.11↔	Autre excision, articulation talo-crurale	82.39.00↔	Autre excision de tissu mou de la main, SAP
80.97.20↔	Excision arthroscopique, articulation sous-talaire	82.39.10↔	Autre excision de tissu mou de la main, excision de gaines tendineuses de la main
80.97.21↔	Autre excision, articulation sous-talaire	82.39.99↔	Autre excision de tissu mou de la main, autre
80.97.30↔	Prélèvement de greffon cartilagineux de la cheville	82.46.00↔	Suture de muscle ou de fascia de la main, SAP
80.97.99↔	Autre excision articulaire, cheville, autre	82.46.10↔	Suture de fascia de la main
80.98.00↔	Autre excision articulaire, pied et orteil, SAP	82.46.20↔	Suture de muscle de la main
80.98.10↔	Excision arthroscopique, pied et orteil	82.46.99↔	Suture de muscle ou de fascia de la main, autre
80.98.11↔	Autre excision, articulation métatarso-phalangienne	82.51↔	Avancement de tendon de la main
80.98.12↔	Autre excision, autres articulations du pied	82.52↔	Recul de tendon de la main
80.98.13↔	Autre excision, articulation d'orteil	82.53↔	Réinsertion de tendon de la main
80.98.99↔	Autre excision articulaire, pied et orteil, autre	82.54↔	Réinsertion de muscle de la main
80.99.00↔	Autre excision articulaire, autre site spécifié, SAP	82.55↔	Autre changement de longueur de muscle ou tendon de main
80.99.10↔	Excision arthroscopique, articulation sternoclaviculaire	82.56↔	Autre transfert ou greffe de tendon de la main
80.99.11↔	Autre excision, articulation sternoclaviculaire	82.57.00↔	Autre transfert d'autre tendon de la main, SAP
80.99.20↔	Excision arthroscopique, articulation sacro-iliaque	82.57.10↔	Autre transfert d'autre tendon de la main, transfert de tendon fléchisseur de la main
80.99.21↔	Autre excision, articulation sacro-iliaque	82.57.99↔	Autre transfert d'autre tendon de la main, autre
80.99.30↔	Excision arthroscopique, symphyse	82.58↔	Autre transfert ou lambeau musculaire de la main
80.99.31↔	Autre excision, symphyse	82.59↔	Autre transposition de muscle de la main
80.99.90↔	Excision articulaire arthroscopique, d'autre site spécifié	82.61↔	Pollicisation (avec transfert de nerfs et de vaisseaux)
80.99.91↔	Prélèvement de greffon cartilagineux sur articulation d'autre site spécifié		
80.99.99↔	Autre excision articulaire, autre site spécifié, autre		
81.25↔	Arthrodèse radio-carpienne		
81.44.10↔	Stabilisation de la rotule, incision du rétinacle latéral		
81.44.11↔	Stabilisation de la rotule, section de l'aïlillon rotulien externe et ligamentoplastie		
81.44.12↔	Stabilisation de la rotule, transfert de l'insertion d'un tendon rotulien		
81.44.13↔	Stabilisation de la rotule, transfert de l'insertion d'un tendon rotulien avec implantation d'un greffon osseux		
81.44.14↔	Stabilisation de la rotule par plastie du MPFL (Medial Patello-Femoral Ligament)		
81.44.99↔	Stabilisation de la rotule, autre		
81.45.10↔	Réparation du ligament croisé antérieur avec tendon rotulien autogène sous arthroscopie		
81.45.11↔	Réparation du ligament croisé postérieur avec tendon rotulien autogène sous arthroscopie		

82.69↔	Autre reconstruction du pouce	83.81.10↔	Grefe de tendon, tête et cou
82.71↔	Reconstruction de poulie de tendon	83.81.11↔	Grefe de tendon, épaule et aisselle
82.72.00↔	Opération plastique de la main avec greffe de muscle ou de fascia, SAP	83.81.12↔	Grefe de tendon, bras et coude
82.72.10↔	Opération plastique avec greffe de muscle ou de fascia, un doigt	83.81.13↔	Grefe de tendon, avant-bras
82.72.11↔	Opération plastique avec greffe de muscle ou de fascia, autres parties de la main	83.81.14↔	Grefe de tendon, paroi thoracique, abdomen et dos
82.72.99↔	Opération plastique de la main avec greffe de muscle ou de fascia, autre	83.81.15↔	Grefe de tendon, région inguino-génitale et fesses
82.79↔	Opération plastique de main avec autre greffe ou implant	83.81.16↔	Grefe de tendon, membre inférieur
82.81↔	Transfert de doigt, sauf le pouce	83.81.19↔	Grefe de tendon, autre site
82.82↔	Réparation de main en pince de homard	83.81.99↔	Grefe de tendon, autre
82.83↔	Réparation de macrodactylie	83.82.10↔	Grefe de fascia, tête et cou
82.85↔	Autre ténodèse de la main	83.82.11↔	Grefe de fascia, épaule et aisselle
82.86.00↔	Autre ténoplastie de la main, SAP	83.82.12↔	Grefe de fascia, bras et coude
82.86.10↔	Ténoplastie, transfert de tendons fléchisseurs de la main	83.82.13↔	Grefe de fascia, avant-bras
82.86.11↔	Constitution de matériel de greffe pour tendons de la main	83.82.14↔	Grefe de fascia, paroi thoracique, abdomen et dos
82.86.12↔	Révision sans remplacement de greffe de tendon de la main	83.82.15↔	Grefe de fascia, région inguino-génitale et fesses
82.86.13↔	Remplacement d'implant tendineux de la main	83.82.16↔	Grefe de fascia, membre inférieur
82.86.99↔	Autre ténoplastie de la main, autre	83.82.19↔	Grefe de fascia, autre site
82.89.10↔	Plastie de gaine tendineuse de la main	83.82.20↔	Grefe de lambeau musculaire ou fascial local, tête et cou
82.89.11↔	Refixation osseuse de ligaments, carpe / métacarpe	83.82.21↔	Grefe de lambeau musculaire ou fascial local, épaule et aisselle
82.89.12↔	Refixation osseuse d'autres ligaments de la main	83.82.22↔	Grefe de lambeau musculaire ou fascial local, bras et coude
82.89.13↔	Distraction des parties molles pour couverture d'articulation lors d'anomalies congénitales de la main	83.82.23↔	Grefe de lambeau musculaire ou fascial local, avant-bras
82.89.14↔	Radialisation lors d'anomalies congénitales de la main	83.82.24↔	Grefe de lambeau musculaire ou fascial local, paroi thoracique, abdomen et dos
82.89.15↔	Réséction de resserrements avec reconstruction plastique lors d'anomalies congénitales de la main	83.82.25↔	Grefe de lambeau musculaire ou fascial local, région inguino-génitale et fesses
82.89.16↔	Transfert d'orteil à doigt	83.82.26↔	Grefe de lambeau musculaire ou fascial local, membre inférieur
82.89.99↔	Autre opération plastique de la main, autre	83.82.29↔	Grefe de lambeau musculaire ou fascial local, autre site
83.43.00↔	Excision (prélèvement) de muscle ou de fascia pour greffe, SAP	83.82.30↔	Grefe de lambeau ostéomyocutané ou ostéofasciocutané, tête et cou
83.43.10↔	Prélèvement de lambeau myocutané pour greffe	83.82.31↔	Grefe de lambeau ostéomyocutané ou ostéofasciocutané, épaule et aisselle
83.43.11↔	Prélèvement de lambeau ostéomyocutané ou ostéofasciocutané pour greffe	83.82.32↔	Grefe de lambeau ostéomyocutané ou ostéofasciocutané, bras et coude
83.43.12↔	Prélèvement d'autre lambeau microvascularisé et anastomosé de muscle ou de fascia pour greffe	83.82.33↔	Grefe de lambeau ostéomyocutané ou ostéofasciocutané, avant-bras
83.43.99↔	Excision (prélèvement) de muscle ou de fascia pour greffe, autre	83.82.34↔	Grefe de lambeau ostéomyocutané ou ostéofasciocutané, paroi thoracique, abdomen et dos
83.71.00↔	Avancement de tendon, SAP	83.82.35↔	Grefe de lambeau ostéomyocutané ou ostéofasciocutané, région inguino-génitale et fesses
83.71.10↔	Avancement de tendon, tête et cou	83.82.36↔	Grefe de lambeau ostéomyocutané ou ostéofasciocutané, membre inférieur
83.71.11↔	Avancement de tendon, épaule et aisselle	83.82.39↔	Grefe de lambeau ostéomyocutané ou ostéofasciocutané, autre site
83.71.12↔	Avancement de tendon, bras et coude	83.82.40↔	Grefe d'autre lambeau microvascularisé et anastomosé de muscle ou de fascia, tête et cou
83.71.13↔	Avancement de tendon, avant-bras	83.82.41↔	Grefe d'autre lambeau microvascularisé et anastomosé de muscle ou de fascia, épaule et aisselle
83.71.14↔	Avancement de tendon, paroi thoracique, abdomen et dos	83.82.42↔	Grefe d'autre lambeau microvascularisé et anastomosé de muscle ou de fascia, bras et coude
83.71.15↔	Avancement de tendon, région inguino-génitale et fesses	83.82.43↔	Grefe d'autre lambeau microvascularisé et anastomosé de muscle ou de fascia, avant-bras
83.71.16↔	Avancement de tendon, membre inférieur	83.82.44↔	Grefe d'autre lambeau microvascularisé et anastomosé de muscle ou de fascia, paroi thoracique, abdomen et dos
83.71.19↔	Avancement de tendon, autre site	83.82.45↔	Grefe d'autre lambeau microvascularisé et anastomosé de muscle ou de fascia, région inguino-génitale et fesses
83.71.99↔	Avancement de tendon, autre	83.82.46↔	Grefe d'autre lambeau microvascularisé et anastomosé de muscle ou de fascia, membre inférieur
83.75.00↔	Transfert ou transplantation de tendon, SAP	83.82.47↔	Grefe d'autre lambeau microvascularisé et anastomosé de muscle ou de fascia, autre site
83.75.10↔	Transfert ou transplantation de tendon, tête et cou	83.82.99↔	Grefe de muscle ou de fascia, autre
83.75.11↔	Transfert ou transplantation de tendon, épaule et aisselle	83.92↔	Insertion ou remplacement de stimulateur de muscle squelettique
83.75.12↔	Transfert ou transplantation de tendon, bras et coude	86.41.11↔	Excision radicale et étendue de lésion ou de tissu cutané et sous-cutané, sans fermeture primaire de la plaie, à la tête
83.75.13↔	Transfert ou transplantation de tendon, avant-bras	86.41.12↔	Excision radicale et étendue de lésion ou de tissu cutané et sous-cutané, sans fermeture primaire de la plaie, au cou
83.75.14↔	Transfert ou transplantation de tendon, paroi thoracique, abdomen et dos	86.41.13↔	Excision radicale et étendue de lésion ou de tissu cutané et sous-cutané, sans fermeture primaire de la plaie, à l'épaule et aisselle
83.75.15↔	Transfert ou transplantation de tendon, région inguino-génitale et fesses	86.41.14↔	Excision radicale et étendue de lésion ou de tissu cutané et sous-cutané, sans fermeture primaire de la plaie, au bras et au coude
83.75.16↔	Transfert ou transplantation de tendon, membre inférieur		
83.75.19↔	Transfert ou transplantation de tendon, autre site		
83.75.99↔	Transfert ou transplantation de tendon, autre		
83.76.00↔	Autre transposition de tendon, SAP		
83.76.10↔	Autre transposition de tendon, tête et cou		
83.76.11↔	Autre transposition de tendon, épaule et aisselle		
83.76.12↔	Autre transposition de tendon, bras et coude		
83.76.13↔	Autre transposition de tendon, avant-bras		
83.76.14↔	Autre transposition de tendon, paroi thoracique et dos		
83.76.15↔	Autre transposition de tendon, région inguino-génitale et fesses		
83.76.16↔	Autre transposition de tendon, membre inférieur		
83.76.19↔	Autre transposition de tendon, autre site		
83.76.99↔	Autre transposition de tendon, autre		
83.79↔	Autre transposition de muscle		
83.81.00↔	Grefe de tendon, SAP		

86.41.15↔	Excision radicale et étendue de lésion ou de tissu cutané et sous-cutané, sans fermeture primaire de la plaie, à l'avant-bras	86.6a.11↔	Grefe autologue de peau totale, non étendue, à la tête
86.41.16↔	Excision radicale et étendue de lésion ou de tissu cutané et sous-cutané, sans fermeture primaire de la plaie, à la main	86.6a.12↔	Grefe autologue de peau totale, non étendue, au cou
86.41.17↔	Excision radicale et étendue de lésion ou de tissu cutané et sous-cutané, sans fermeture primaire de la plaie, à la paroi thoracique et au dos	86.6a.13↔	Grefe autologue de peau totale, non étendue, à l'épaule et à l'aisselle
86.41.18↔	Excision radicale et étendue de lésion ou de tissu cutané et sous-cutané, sans fermeture primaire de la plaie, à l'abdomen et l'aîne	86.6a.14↔	Grefe autologue de peau totale, non étendue, au bras et au coude
86.41.1a↔	Excision radicale et étendue de lésion ou de tissu cutané et sous-cutané, sans fermeture primaire de la plaie, aux fesses	86.6a.15↔	Grefe autologue de peau totale, non étendue, à l'avant-bras
86.41.1b↔	Excision radicale et étendue de lésion ou de tissu cutané et sous-cutané, sans fermeture primaire de la plaie, à la cuisse et au genou	86.6a.16↔	Grefe autologue de peau totale, non étendue, à la main
86.41.1c↔	Excision radicale et étendue de lésion ou de tissu cutané et sous-cutané, sans fermeture primaire de la plaie, à la jambe	86.6a.17↔	Grefe autologue de peau totale, non étendue, à la paroi thoracique et au dos
86.41.1d↔	Excision radicale et étendue de lésion ou de tissu cutané et sous-cutané, sans fermeture primaire de la plaie, au pied	86.6a.18↔	Grefe autologue de peau totale, non étendue, à l'abdomen et à l'aîne
86.42.11↔	Excision radicale et étendue de lésion ou de tissu cutané et sous-cutané, avec fermeture primaire de la plaie, à la tête	86.6a.1a↔	Grefe autologue de peau totale, non étendue, aux fesses
86.42.12↔	Excision radicale et étendue de lésion ou de tissu cutané et sous-cutané, avec fermeture primaire de la plaie, au cou	86.6a.1b↔	Grefe autologue de peau totale, non étendue, à la cuisse et au genou
86.42.13↔	Excision radicale et étendue de lésion ou de tissu cutané et sous-cutané, avec fermeture primaire de la plaie, à l'épaule et aisselle	86.6a.1c↔	Grefe autologue de peau totale, non étendue, à la jambe
86.42.14↔	Excision radicale et étendue de lésion ou de tissu cutané et sous-cutané, avec fermeture primaire de la plaie, au bras et au coude	86.6a.1d↔	Grefe autologue de peau totale, non étendue, au pied
86.42.15↔	Excision radicale et étendue de lésion ou de tissu cutané et sous-cutané, avec fermeture primaire de la plaie, à l'avant-bras	86.6a.21↔	Grefe autologue de peau totale, étendue, à la tête
86.42.16↔	Excision radicale et étendue de lésion ou de tissu cutané et sous-cutané, avec fermeture primaire de la plaie, à la main	86.6a.22↔	Grefe autologue de peau totale, étendue, au cou
86.42.17↔	Excision radicale et étendue de lésion ou de tissu cutané et sous-cutané, avec fermeture primaire de la plaie, à la paroi thoracique et au dos	86.6a.23↔	Grefe autologue de peau totale, étendue, à l'épaule et à l'aisselle
86.42.18↔	Excision radicale et étendue de lésion ou de tissu cutané et sous-cutané, avec fermeture primaire de la plaie, à l'abdomen et à l'aîne	86.6a.24↔	Grefe autologue de peau totale, étendue, au bras et au coude
86.42.1a↔	Excision radicale et étendue de lésion ou de tissu cutané et sous-cutané, avec fermeture primaire de la plaie, aux fesses	86.6a.25↔	Grefe autologue de peau totale, étendue, à l'avant-bras
86.42.1b↔	Excision radicale et étendue de lésion ou de tissu cutané et sous-cutané, avec fermeture primaire de la plaie, à la cuisse et au genou	86.6a.26↔	Grefe autologue de peau totale, étendue, à la main
86.42.1c↔	Excision radicale et étendue de lésion ou de tissu cutané et sous-cutané, avec fermeture primaire de la plaie, à la jambe	86.6a.27↔	Grefe autologue de peau totale, étendue, à la paroi thoracique et au dos
86.42.1d↔	Excision radicale et étendue de lésion ou de tissu cutané et sous-cutané, avec fermeture primaire de la plaie, au pied	86.6a.28↔	Grefe autologue de peau totale, étendue, à l'abdomen et à l'aîne
86.43.11↔	Excision radicale et étendue de lésion ou de tissu cutané et sous-cutané, avec recouvrement plastique, à la tête	86.6a.2a↔	Grefe autologue de peau totale, étendue, aux fesses
86.43.12↔	Excision radicale et étendue de lésion ou de tissu cutané et sous-cutané, avec recouvrement plastique, au cou	86.6a.2b↔	Grefe autologue de peau totale, étendue, à la cuisse et au genou
86.43.13↔	Excision radicale et étendue de lésion ou de tissu cutané et sous-cutané, avec recouvrement plastique, à l'épaule et aisselle	86.6a.2c↔	Grefe autologue de peau totale, étendue, à la jambe
86.43.14↔	Excision radicale et étendue de lésion ou de tissu cutané et sous-cutané, avec recouvrement plastique, au bras et au coude	86.6a.2d↔	Grefe autologue de peau totale, étendue, au pied
86.43.15↔	Excision radicale et étendue de lésion ou de tissu cutané et sous-cutané, avec recouvrement plastique, à l'avant-bras	86.6b.16↔	Grefe autologue de peau d'épaisseur partielle, non étendue, à la main
86.43.16↔	Excision radicale et étendue de lésion ou de tissu cutané et sous-cutané, avec recouvrement plastique, à la main	86.6b.26↔	Grefe autologue de peau d'épaisseur partielle, étendue, à la main
86.43.17↔	Excision radicale et étendue de lésion ou de tissu cutané et sous-cutané, avec recouvrement plastique, à la paroi thoracique et au dos	86.7a.21↔	Plastie d'avancement, étendue, à la tête
86.43.18↔	Excision radicale et étendue de lésion ou de tissu cutané et sous-cutané, avec recouvrement plastique, à l'abdomen et l'aîne	86.7a.26↔	Plastie d'avancement, étendue, à la main
86.43.1a↔	Excision radicale et étendue de lésion ou de tissu cutané et sous-cutané, avec recouvrement plastique, aux fesses	86.7a.2d↔	Plastie d'avancement, étendue, au pied
86.43.1b↔	Excision radicale et étendue de lésion ou de tissu cutané et sous-cutané, avec recouvrement plastique, à la cuisse/au genou	86.7a.2e↔	Plastie d'avancement, étendue, autre site
86.43.1c↔	Excision radicale et étendue de lésion ou de tissu cutané et sous-cutané, avec recouvrement plastique, à la jambe	86.7a.31↔	Plastie de glissement-rotation, non étendue, à la tête
86.43.1d↔	Excision radicale et étendue de lésion ou de tissu cutané et sous-cutané, avec recouvrement plastique, au pied	86.7a.36↔	Plastie de glissement-rotation, non étendue, à la main
		86.7a.3d↔	Plastie de glissement-rotation, non étendue, au pied
		86.7a.3e↔	Plastie de glissement-rotation, non étendue, autre site
		86.7a.41↔	Plastie de glissement-rotation, étendue, à la tête
		86.7a.46↔	Plastie de glissement-rotation, étendue, à la main
		86.7a.4d↔	Plastie de glissement-rotation, étendue, au pied
		86.7a.4e↔	Plastie de glissement-rotation, étendue, autre site
		86.7a.51↔	Plastie de transposition (VY), non étendue, à la tête
		86.7a.56↔	Plastie de transposition (VY), non étendue, à la main
		86.7a.5d↔	Plastie de transposition (VY), non étendue, au pied
		86.7a.5e↔	Plastie de transposition (VY), non étendue, autre site
		86.7a.61↔	Plastie de transposition (VY), étendue, à la tête
		86.7a.66↔	Plastie de transposition (VY), étendue, à la main
		86.7a.6d↔	Plastie de transposition (VY), étendue, au pied
		86.7a.6e↔	Plastie de transposition (VY), étendue, autre site
		86.7a.71↔	Plastie de lambeau insulaire, non étendue, à la tête
		86.7a.76↔	Plastie de lambeau insulaire, non étendue, à la main
		86.7a.7d↔	Plastie de lambeau insulaire, non étendue, au pied
		86.7a.7e↔	Plastie de lambeau insulaire, non étendue, autre site
		86.7a.81↔	Plastie de lambeau insulaire, étendue, à la tête
		86.7a.86↔	Plastie de lambeau insulaire, étendue, à la main
		86.7a.8d↔	Plastie de lambeau insulaire, étendue, au pied
		86.7a.8e↔	Plastie de lambeau insulaire, étendue, autre site
		86.7a.91↔	Plastie de lambeau locale de peau et de tissu sous-cutané, autres, à la tête
		86.7a.96↔	Plastie de lambeau locale de peau et de tissu sous-cutané, autres, à la main
		86.7a.9d↔	Plastie de lambeau locale de peau et de tissu sous-cutané, autres, au pied

86.7a.9e↔	Plastie de lambeau locale de peau et de tissu sous-cutané, autres, autre site	86.83.12↔	Réduction de tissu adipeux, épaule et bras
86.7a.b6↔	Plastie en Z, étendue, à la main	86.83.13↔	Réduction de tissu adipeux, avant-bras
86.7a.d6↔	Plastie en W, étendue, à la main	86.83.14↔	Réduction de tissu adipeux, main
86.7b.11↔	Plastie régionale à lambeau pédiculé, à la tête	86.83.1a↔	Réduction de tissu adipeux, région abdominale
86.7b.12↔	Plastie régionale à lambeau pédiculé, au cou	86.83.1b↔	Réduction de tissu adipeux, dos et flancs
86.7b.13↔	Plastie régionale à lambeau pédiculé, à l'épaule et à l'aisselle	86.83.1c↔	Réduction de tissu adipeux, région abdominale, flancs ainsi que dos simultanément
86.7b.14↔	Plastie régionale à lambeau pédiculé, au bras et au coude	86.83.1d↔	Réduction de tissu adipeux, région inguino-génitale
86.7b.15↔	Plastie régionale à lambeau pédiculé, à l'avant-bras	86.83.1e↔	Réduction de tissu adipeux, fesses
86.7b.16↔	Plastie régionale à lambeau pédiculé, à la main	86.83.1f↔	Réduction de tissu adipeux, cuisses
86.7b.17↔	Plastie régionale à lambeau pédiculé, à la paroi thoracique et au dos	86.83.1g↔	Réduction de tissu adipeux, mollet et pied
86.7b.18↔	Plastie régionale à lambeau pédiculé, à l'abdomen et à l'aîne	86.83.21↔	Aspiration de tissu adipeux
86.7b.1a↔	Plastie régionale à lambeau pédiculé, aux fesses	86.83.22↔	Liposuccion pour transplantation
86.7b.1b↔	Plastie régionale à lambeau pédiculé, à la cuisse et au genou	86.91↔	Excision de peau pour greffe
86.7b.1c↔	Plastie régionale à lambeau pédiculé, à la jambe	86.93.09↔	Insertion d'expandeur tissulaire, autre
86.7b.1d↔	Plastie régionale à lambeau pédiculé, au pied	86.93.21↔	Insertion d'expandeur tissulaire, à la tête
86.7c.11↔	Plastie à lambeau pédiculé à distance, à la tête	86.93.26↔	Insertion d'expandeur tissulaire, à la main
86.7c.12↔	Plastie à lambeau pédiculé à distance, au cou	86.93.2d↔	Insertion d'expandeur tissulaire, au pied
86.7c.13↔	Plastie à lambeau pédiculé à distance, à l'épaule et à l'aisselle	86.93.2e↔	Insertion d'expandeur tissulaire, autre site
86.7c.14↔	Plastie à lambeau pédiculé à distance, au bras et au coude	92.27.00↔	Implantation ou insertion d'élément radioactif (brachythérapie par des sources scellées de radionucléides), surface corporelle, site d'application autre ou non spécifié
86.7c.15↔	Plastie à lambeau pédiculé à distance, à l'avant-bras	92.27.10↔	Implantation ou insertion d'élément radioactif (brachythérapie par des sources scellées de radionucléides), organes génitaux féminins, SAP
86.7c.16↔	Plastie à lambeau pédiculé à distance, à la main	92.27.11↔	Implantation ou insertion d'élément radioactif (brachythérapie par des sources scellées de radionucléides), intra-utérine
86.7c.17↔	Plastie à lambeau pédiculé à distance, à la paroi thoracique et au dos	92.27.12↔	Implantation ou insertion d'élément radioactif (brachythérapie par des sources scellées de radionucléides), intravaginale
86.7c.18↔	Plastie à lambeau pédiculé à distance, à l'abdomen et à l'aîne	92.27.13↔	Implantation ou insertion d'élément radioactif (brachythérapie par des sources scellées de radionucléides), intra-utérine et intravaginale combinée
86.7c.1a↔	Plastie à lambeau pédiculé à distance, aux fesses	92.27.21↔	Implantation ou insertion d'élément radioactif (brachythérapie par des sources scellées de radionucléides), surface corporelle
86.7c.1b↔	Plastie à lambeau pédiculé à distance, à la cuisse et au genou	92.27.22↔	Implantation ou insertion d'élément radioactif (brachythérapie par des sources scellées de radionucléides), intracavitaire
86.7c.1c↔	Plastie à lambeau pédiculé à distance, à la jambe	92.27.23↔	Implantation ou insertion d'élément radioactif (brachythérapie par des sources scellées de radionucléides), intraluminaire
86.7c.1d↔	Plastie à lambeau pédiculé à distance, au pied	92.27.30↔	Implantation ou insertion d'élément radioactif (brachythérapie par des sources scellées de radionucléides), vaisseau non spécifié
86.7d.11↔	Plastie à lambeau libre microvascularisé et anastomosé, à la tête	92.27.31↔	Implantation ou insertion d'élément radioactif (brachythérapie par des sources scellées de radionucléides), vaisseau coronaire
86.7d.12↔	Plastie à lambeau libre microvascularisé et anastomosé, au cou	92.27.39↔	Implantation ou insertion d'élément radioactif (brachythérapie par des sources scellées de radionucléides), autre vaisseau
86.7d.13↔	Plastie à lambeau libre microvascularisé et anastomosé, à l'épaule et à l'aisselle	92.27.40↔	Implantation ou insertion peropératoire d'élément radioactif (brachythérapie par des sources scellées de radionucléides)
86.7d.14↔	Plastie à lambeau libre microvascularisé et anastomosé, au bras et au coude	92.27.70↔	Moulages radioactifs, SAP
86.7d.15↔	Plastie à lambeau libre microvascularisé et anastomosé, à l'avant-bras	92.27.71↔	Moulages radioactifs: construction et application de moulage radioactif superficiel
86.7d.16↔	Plastie à lambeau libre microvascularisé et anastomosé, à la main	92.27.72↔	Moulages radioactifs: construction et pose d'applicateur non utilisé sur la surface corporelle
86.7d.17↔	Plastie à lambeau libre microvascularisé et anastomosé, à la paroi thoracique et au dos	92.27.73↔	Moulages radioactifs: construction et pose d'applicateur oculaire
86.7d.18↔	Plastie à lambeau libre microvascularisé et anastomosé, à l'abdomen et à l'aîne	92.27.79↔	Autres moulages radioactifs
86.7d.1a↔	Plastie à lambeau libre microvascularisé et anastomosé, aux fesses	92.28.00↔	Injection, instillation ou administration orale de radio-isotope, SAP
86.7d.1b↔	Plastie à lambeau libre microvascularisé et anastomosé, à la cuisse et au genou	92.28.01↔	Instillation d'un radionucléide libre dans l'articulation
86.7d.1c↔	Plastie à lambeau libre microvascularisé et anastomosé, à la jambe	92.28.02↔	Traitement à l'iode radioactif, dose thérapeutique de I-131 jusqu'à 1,2 GBq, sans administration de thyrotropine recombinante (rh-TSH)
86.7d.1d↔	Plastie à lambeau libre microvascularisé et anastomosé, au pied	92.28.03↔	Traitement à l'iode radioactif, dose thérapeutique de I-131 jusqu'à 1,2 GBq, avec administration de thyrotropine recombinante (rh-TSH)
86.7e.21↔	Révision de plastie régionale à lambeau pédiculé, à la tête	92.28.04↔	Traitement à l'iode radioactif, dose thérapeutique de I-131 de plus de 1,2 GBq à moins de 5 GBq, sans administration de thyrotropine recombinante (rh-TSH)
86.7e.26↔	Révision de plastie régionale à lambeau pédiculé, à la main	92.28.05↔	Traitement à l'iode radioactif, dose thérapeutique de I-131 de plus de 1,2 GBq à moins de 5 GBq, avec administration de thyrotropine recombinante (rh-TSH)
86.7e.2d↔	Révision de plastie régionale à lambeau pédiculé, au pied	92.28.06↔	Traitement à l'iode radioactif, dose thérapeutique de I-131 de 5 GBq et plus, sans administration de thyrotropine recombinante (rh-TSH)
86.7e.2e↔	Révision de plastie régionale à lambeau pédiculé, autre site		
86.7e.31↔	Révision de plastie de lambeau pédiculé à distance, à la tête		
86.7e.36↔	Révision de plastie de lambeau pédiculé à distance, à la main		
86.7e.3d↔	Révision de plastie de lambeau pédiculé à distance, au pied		
86.7e.3e↔	Révision de plastie de lambeau pédiculé à distance, autre site		
86.7e.41↔	Révision de plastie à lambeau libre microvascularisé et anastomosé, à la tête		
86.7e.46↔	Révision de plastie à lambeau libre microvascularisé et anastomosé, à la main		
86.7e.4d↔	Révision de plastie avec lambeau libre microvascularisé et anastomosé, au pied		
86.7e.4e↔	Révision de plastie à lambeau libre microvascularisé et anastomosé, autre site		
86.83.00↔	Remodelage de la silhouette et liposuccion, SAP		
86.83.09↔	Remodelage de la silhouette et liposuccion, autre		
86.83.11↔	Réduction de tissu adipeux, tête et cou		

92.28.07↔	Traitement à l'iode radioactif, dose thérapeutique de I-131 de 5 GBq et plus, avec administration de thyroïdine recombinante (rh-TSH)	92.29.24↔	Brachythérapie par implantation peropératoire de sources radioactives amovibles dans plusieurs plans, haut débit de dose
92.28.11↔	Thérapie de métastases osseuses par radionucléides libres	92.29.29↔	Brachythérapie interstitielle par implantation de sources radioactives amovibles en fonction du volume dans plusieurs plans, autre
92.28.13↔	Radiothérapie par ciblage de récepteurs avec des analogues de la somatostatine conjugués au DOTA	92.29.31↔	Brachythérapie interstitielle par implantation de sources radioactives permanentes, jusqu'à 10 sources
92.28.20↔	Radioimmunothérapie par 90Y-ibritumomab-tiuxétan, parentérale	92.29.32↔	Brachythérapie interstitielle par implantation de sources radioactives permanentes, de 11 à 15 sources
92.28.21↔	Administration parentérale de I-131-MIBG (méta-iodobenzylguanidine marquée à l'iode-131)	92.29.33↔	Brachythérapie interstitielle par implantation de sources radioactives permanentes, de 16 à 20 sources
92.28.22↔	Radioimmunothérapie par iode 131 [I-131] tositumomab, par voie parentérale	92.29.34↔	Brachythérapie interstitielle par implantation de sources radioactives permanentes, de 21 à 25 sources
92.28.23↔	Radioimmunothérapie par autres anticorps, parentérale	92.29.35↔	Brachythérapie interstitielle par implantation de sources radioactives permanentes, de 26 à 30 sources
92.28.31↔	Radio-chimioembolisation intravasculaire sélective par le I-131-lipiodol	92.29.36↔	Brachythérapie interstitielle par implantation de sources radioactives permanentes, de 31 à 35 sources
92.28.32↔	Radiothérapie intravasculaire sélective (SIRT) par embolisation avec des microsphères marquées à l'yttrium-90	92.29.37↔	Brachythérapie interstitielle par implantation de sources radioactives permanentes, de 36 à 40 sources
92.28.33↔	Brachythérapie endovasculaire au rhénium-188	92.29.38↔	Brachythérapie interstitielle par implantation de sources radioactives permanentes, de 41 à 45 sources
92.28.99↔	Injection, instillation ou administration orale de radio-isotopes, autre	92.29.39↔	Brachythérapie interstitielle par implantation de sources radioactives permanentes, de 46 à 50 sources
92.29.11↔	Brachythérapie interstitielle par implantation de sources radioactives amovibles dans un seul plan, faible débit de dose	92.29.3a↔	Brachythérapie interstitielle par implantation de sources radioactives permanentes, de 51 à 55 sources
92.29.12↔	Brachythérapie interstitielle par implantation de sources radioactives amovibles dans un seul plan, débit de dose pulsé (pulsed dose rate)	92.29.3b↔	Brachythérapie interstitielle par implantation de sources radioactives permanentes, de 56 à 60 sources
92.29.13↔	Brachythérapie interstitielle par implantation de sources radioactives amovibles dans un seul plan, haut débit de dose	92.29.3c↔	Brachythérapie interstitielle par implantation de sources radioactives permanentes, de 61 à 65 sources
92.29.19↔	Brachythérapie interstitielle par implantation de sources radioactives amovibles dans un seul plan, autre	92.29.3d↔	Brachythérapie interstitielle par implantation de sources radioactives permanentes, de 66 à 70 sources
92.29.21↔	Brachythérapie interstitielle par implantation de sources radioactives amovibles en fonction du volume dans plusieurs plans, faible débit de dose	92.29.3e↔	Brachythérapie interstitielle par implantation de sources radioactives permanentes, 71 sources et plus
92.29.22↔	Brachythérapie interstitielle par implantation de sources radioactives amovibles en fonction du volume dans plusieurs plans, débit de dose pulsé (pulsed dose rate)		
92.29.23↔	Brachythérapie interstitielle par implantation de sources radioactives amovibles en fonction du volume dans plusieurs plans, haut débit de dose		

procédure B17-10

04.51.10↔	Grefte de nerf cérébral extracrânien	86.6b.13↔	Grefte autologue de peau d'épaisseur partielle, non étendue, à l'épaule et à l'aisselle
04.51.11↔	Grefte de plexus brachial et de nerf de l'épaule	86.6b.14↔	Grefte autologue de peau d'épaisseur partielle, non étendue, au bras et au coude
04.51.12↔	Grefte de nerf du bras et de la main	86.6b.15↔	Grefte autologue de peau d'épaisseur partielle, non étendue, à l'avant-bras
04.51.13↔	Grefte de nerf du tronc et du membre inférieur	86.6b.17↔	Grefte autologue de peau d'épaisseur partielle, non étendue, à la paroi thoracique et au dos
04.76↔	Réparation de traumatisme ancien de nerf crânien et périphérique	86.6b.18↔	Grefte autologue de peau d'épaisseur partielle, non étendue, à l'abdomen et à l'aîne
04.79.10↔	Transplantation et transposition de nerf cérébral extracrânien, avec suture épineurale	86.6b.1a↔	Grefte autologue de peau d'épaisseur partielle, non étendue, aux fesses
04.79.11↔	Transplantation et transposition du plexus brachial, avec suture épineurale	86.6b.1b↔	Grefte autologue de peau d'épaisseur partielle, non étendue, à la cuisse et au genou
04.79.12↔	Transplantation et transposition de nerf de l'épaule, avec suture épineurale	86.6b.1c↔	Grefte autologue de peau d'épaisseur partielle, non étendue, à la jambe
04.79.13↔	Transplantation et transposition de nerf du bras et de la main, avec suture épineurale	86.6b.1d↔	Grefte autologue de peau d'épaisseur partielle, non étendue, au pied
04.79.14↔	Transplantation et transposition de nerf du tronc et du membre inférieur, avec suture épineurale	86.6b.21↔	Grefte autologue de peau d'épaisseur partielle, étendue, à la tête
04.79.20↔	Transplantation et transposition de nerf avec suture interfasciculaire	86.6b.22↔	Grefte autologue de peau d'épaisseur partielle, étendue, au cou
04.79.21↔	Transplantation et transposition de nerf cérébral extracrânien, avec suture interfasciculaire	86.6b.23↔	Grefte autologue de peau d'épaisseur partielle, étendue, à l'épaule et à l'aisselle
04.79.22↔	Transplantation et transposition du plexus brachial, avec suture interfasciculaire	86.6b.24↔	Grefte autologue de peau d'épaisseur partielle, étendue, au bras et au coude
04.79.23↔	Transplantation et transposition de nerf de l'épaule, avec suture interfasciculaire	86.6b.25↔	Grefte autologue de peau d'épaisseur partielle, étendue, à l'avant-bras
04.79.24↔	Transplantation et transposition de nerf du bras et de la main, avec suture interfasciculaire	86.6b.27↔	Grefte autologue de peau d'épaisseur partielle, étendue, à la paroi thoracique et au dos
04.79.25↔	Transplantation et transposition de nerf du tronc et du membre inférieur, avec suture interfasciculaire	86.6b.28↔	Grefte autologue de peau d'épaisseur partielle, étendue, à l'abdomen et à l'aîne
86.6b.11↔	Grefte autologue de peau d'épaisseur partielle, non étendue, à la tête		
86.6b.12↔	Grefte autologue de peau d'épaisseur partielle, non étendue, au cou		

86.6b.2a↔	Grefte autologue de peau d'épaisseur partielle, étendue, aux fesses	86.88.i3↔	Pose ou remplacement chirurgical de système de thérapie par pression négative avec anesthésie régionale ou générale, à l'abdomen ouvert
86.6b.2b↔	Grefte autologue de peau d'épaisseur partielle, étendue, à la cuisse et au genou	86.88.i4↔	Pose ou remplacement chirurgical de système de thérapie par pression négative avec anesthésie régionale ou générale, endorectale
86.6b.2c↔	Grefte autologue de peau d'épaisseur partielle, étendue, à la jambe	86.88.i5↔	Pose ou remplacement chirurgical de système de thérapie par pression négative avec anesthésie régionale ou générale, au tissu cutané et sous-cutané
86.6b.2d↔	Grefte autologue de peau d'épaisseur partielle, étendue, au pied	86.88.i6↔	Pose ou remplacement de système de thérapie par pression négative avec anesthésie régionale ou générale, autre site
86.88.i1↔	Pose ou remplacement chirurgical de système de thérapie par pression négative avec anesthésie régionale ou générale, à portée profonde, aux os et articulations des extrémités		
86.88.i2↔	Pose ou remplacement chirurgical de système de thérapie par pression négative avec anesthésie régionale ou générale, à portée profonde, au thorax, au médiastin et au sternum		

ADRG B18**Interventions sur la colonne vertébrale et la moelle épinière sauf en cas de néoformation maligne, sans CC extrêmement sévères ou sévères ni révision d'un shunt ventriculaire**

Au moins un(e) procédure dans le tableau B18-1

DRG B18Z**Interventions sur la colonne vertébrale et la moelle épinière sauf en cas de néoformation maligne, sans CC extrêmement sévères ou sévères ni révision d'un shunt ventriculaire****procédure B18-1**

03.01.10↔	Ablation de corps étranger dans le canal rachidien, par voie épидurale	03.32.22↔	Biopsie ouverte des méninges rachidiennes
03.01.99↔	Ablation de corps étranger dans le canal rachidien, autre	03.4x.10↔	Excision ou destruction de tissu tumoral de la moelle épinière (intramédullaire)
03.02↔	Réouverture de site de laminectomie	03.4x.11↔	Excision ou destruction de tissu tumoral de méninges et d'os rachidiens
03.09.00↔	Autre exploration et décompression des structures du canal rachidien, SAP	03.4x.12↔	Excision ou destruction de tissu tumoral de racine nerveuse intrarachidienne et de ganglion intraspinal
03.09.14↔	Abord de la colonne cervicale (par laminotomie ou hémilamectomie), par voie dorsale, 1 segment	03.4x.19↔	Excision ou destruction de tissu tumoral de la moelle épinière et des méninges rachidiennes, autre
03.09.15↔	Abord de la colonne cervicale (par laminotomie ou hémilamectomie), par voie dorsale, 2 segments	03.4x.20↔	Excision ou destruction d'autre lésion de la moelle épinière (intramédullaire)
03.09.16↔	Abord de la colonne cervicale (par laminotomie ou hémilamectomie), par voie dorsale, 3 segments et plus	03.4x.21↔	Excision ou destruction d'autre lésion des méninges rachidiennes
03.09.24↔	Abord de la colonne dorsale (par laminotomie ou hémilamectomie), par voie dorsale, 1 segment	03.4x.22↔	Excision ou destruction d'autre lésion de racine nerveuse intrarachidienne et de ganglion intraspinal
03.09.25↔	Abord de la colonne dorsale (par laminotomie ou hémilamectomie), par voie dorsale, 2 segments	03.4x.29↔	Excision ou destruction d'autre lésion de la moelle épinière et des méninges rachidiennes, autre
03.09.26↔	Abord de la colonne dorsale (par laminotomie ou hémilamectomie), par voie dorsale, 3 segments et plus	03.4x.99↔	Excision ou destruction de lésion de la moelle épinière et des méninges rachidiennes, autre
03.09.34↔	Abord de la colonne lombaire (par laminotomie ou flavectomie), par voie dorsale, 1 segment	03.51↔	Réparation de méningocèle spinale
03.09.35↔	Abord de la colonne lombaire (par laminotomie ou flavectomie), par voie dorsale, 2 segments	03.52↔	Réparation de myéломéningocèle
03.09.36↔	Abord de la colonne lombaire (par laminotomie ou flavectomie), par voie dorsale, 3 segments et plus	03.53.11↔	Réduction fermée de fracture vertébrale avec fixateurs externes
03.09.41↔	Incision du canal rachidien pour drainage de liquide épидural	03.53.20↔	Réduction ouverte de fracture vertébrale
03.09.43↔	Incision de la moelle épinière et des méninges rachidiennes pour drainage de liquide sous-dural	03.59.10↔	Autres réparations et opérations plastiques de structures médullaires, fermeture de diastématomyélie
03.09.44↔	Incision de la moelle épinière et des méninges rachidiennes pour drainage d'hématome intramédullaire	03.59.11↔	Autres réparations et opérations plastiques de structures médullaires, section de filum terminale
03.09.45↔	Incision de la moelle épinière et des méninges rachidiennes pour drainage d'abcès intramédullaire	03.59.12↔	Autres réparations et opérations plastiques de structures médullaires, fermeture de fistule rachidienne
03.09.49↔	Incision du canal rachidien, de la moelle épinière et des méninges rachidiennes, autre	03.59.13↔	Autres réparations et opérations plastiques de structures médullaires, plastie de la dure-mère [duroplastie] rachidienne
03.09.91↔	Autre décompression du canal rachidien	03.59.99↔	Autres réparations et opérations plastiques de structures médullaires, autre
03.09.99↔	Autre exploration et décompression des structures du canal rachidien, autre	03.6↔	Libération d'adhérences de moelle épinière et de racine nerveuse
03.1↔	Section de racine nerveuse intraspinal	03.71↔	Dérivation (shunt) sous-arachnoïde (lombo) - péritonéal
03.21↔	Chordotomie percutanée	03.72↔	Dérivation (shunt) sous-arachnoïde (lombo)-urétéral
03.29↔	Autre chordotomie	03.79↔	Autre dérivation de méninges rachidiennes
03.32.09↔	Biopsie de la moelle épinière ou des méninges rachidiennes, autre	03.93.10↔	Implantation ou remplacement d'électrode(s) de neurostimulateur épидural temporaire, système à une électrode, stimulation d'essai
03.32.11↔	Biopsie fermée de la moelle épinière	03.93.11↔	Implantation ou remplacement d'électrode(s) de neurostimulateur épидural temporaire, système à plusieurs électrodes, stimulation d'essai
03.32.12↔	Biopsie fermée des méninges rachidiennes		
03.32.21↔	Biopsie ouverte de la moelle épinière		

03.93.20↔	Implantation ou remplacement d'électrode(s) de neurostimulateur épidural permanent par voie percutanée, système à une électrode, stimulation continue	77.89.10↔	Autre ostectomie partielle, phalanges de la main
03.93.21↔	Implantation ou remplacement d'électrode(s) de neurostimulateur épidural permanent par voie percutanée, système à plusieurs électrodes, stimulation continue	77.89.20↔	Autre ostectomie partielle, vertèbre, résection d'odontoïde
03.93.22↔	Implantation ou remplacement par voie chirurgicale ouverte d'électrode(s) de neurostimulateur épidural permanent, système à une électrode, stimulation continue	77.89.21↔	Autre ostectomie partielle, vertèbre, corps vertébral
03.93.23↔	Implantation ou remplacement par voie chirurgicale ouverte d'électrode(s) de neurostimulateur épidural permanent, système à plusieurs électrodes, stimulation continue	77.89.22↔	Autre ostectomie partielle, vertèbre, autres parties
03.93.30↔	Implantation ou remplacement d'électrode sous-durale pour stimulation de racine antérieure	77.89.40↔	Autre ostectomie partielle, phalanges du pied
03.93.99↔	Implantation ou remplacement d'électrode(s) de neurostimulateur rachidien, autre	77.91.11↔	Ostectomie totale, côte
03.97↔	Révision de shunt de méninge rachidienne	77.91.12↔	Ostectomie totale, côte cervicale
03.98↔	Ablation de shunt de méninge rachidienne	77.91.13↔	Ostectomie totale, sternum
03.99.10↔	Opération de vaisseau(x) intramédullaire(s) (ligature, destruction, résection)	78.41.20↔	Autre reconstruction plastique de côtes et de sternum
03.99.19↔	Autre opération de vaisseaux intramédullaires	78.41.30↔	Autres réparations ou opérations plastiques osseuses, clavicule, omoplate, côtes et sternum, Implantation VEPT (vertical expandable prosthetic titanium rib)
03.99.20↔	Opération des voies d'écoulement du liquide céphalo-rachidien, mise en place de réservoir sous-cutané de LCR	78.49.21↔	Remplacement de corps vertébral par implant (p. ex. lors de cyphose): 1 corps vertébral
03.99.21↔	Opération des voies d'écoulement du liquide céphalo-rachidien, révision de réservoir sous-cutané de LCR, de cathéter ou de pompe à médicament pour perfusion intrathécale et épидurale	78.49.22↔	Remplacement de corps vertébral par implant (p. ex. lors de cyphose): 2 corps vertébraux
03.99.22↔	Opération sur les voies d'écoulement du liquide céphalo-rachidien, enlèvement de réservoir sous-cutané de LCR	78.49.23↔	Remplacement de corps vertébral par implant (p. ex. lors de cyphose): 3 corps vertébraux
03.99.29↔	Autre opération des voies d'écoulement du LCR	78.49.24↔	Remplacement de corps vertébral par implant (p. ex. lors de cyphose): 4 corps vertébraux
03.99.30↔	Révision sans remplacement d'électrode(s) de neurostimulateur rachidien, électrode en baguette, système à une électrode	78.49.25↔	Remplacement de corps vertébral par implant (p. ex. lors de cyphose): 5 corps vertébraux ou plus
03.99.31↔	Révision sans remplacement d'électrode(s) de neurostimulateur rachidien, électrode en baguette, système à plusieurs électrodes	78.49.26↔	Remplacement de corps vertébral par autre matériau (p. ex. lors de cyphose), 1 corps vertébral
03.99.32↔	Révision sans remplacement d'électrode(s) de neurostimulateur rachidien, électrode à plaque, système à une électrode	78.49.27↔	Remplacement de corps vertébral par autre matériau (p. ex. lors de cyphose), 2 corps vertébraux
03.99.33↔	Révision sans remplacement d'électrode(s) de neurostimulateur rachidien, électrode à plaque, système à plusieurs électrodes	78.49.28↔	Remplacement de corps vertébral par autre matériau (p. ex. lors de cyphose), 3 corps vertébraux
03.99.40↔	Révision sans remplacement de cathéter pour perfusion intrathécale et épидurale	78.49.29↔	Remplacement de corps vertébral (p. ex. lors de cyphose), autre
03.99.99↔	Autre opération de la moelle épinière et du canal rachidien, autre	78.49.2a↔	Remplacement de corps vertébral par autre matériau (p. ex. lors de cyphose), 4 corps vertébraux ou plus
34.4x.00↔	Excision ou destruction de lésion de la paroi thoracique, SAP	78.49.31↔	Réparation complexe de la colonne vertébrale (p. ex. lors de cyphose) par greffe antérieure
34.4x.10↔	Excision de lésion de la paroi thoracique	78.49.32↔	Réparation complexe de la colonne vertébrale (p. ex. lors de cyphose) par kyphectomie (p. ex. selon Lindseth-Selzer)
34.4x.20↔	Résection partielle de lésion de la paroi thoracique, SAP	78.49.33↔	Réparation complexe de la colonne vertébrale (p. ex. lors de cyphose) par correction dorsale sans libération ventrale
34.4x.21↔	Résection partielle de lésion de la paroi thoracique, sans réparation	78.49.34↔	Réparation complexe de la colonne vertébrale (p. ex. lors de cyphose) par correction dorsale avec libération ventrale
34.4x.22↔	Résection partielle de lésion de la paroi thoracique, avec réparation	78.49.35↔	Réparation complexe de la colonne vertébrale (p. ex. lors de cyphose) par correction dorso-ventrale
34.4x.30↔	Résection de lésion de la paroi thoracique, résection complète du sternum, SAP	78.49.36↔	Ostéotomie de la colonne vertébrale et spondylodèse polysegmentaire lordosante dorsale selon Zielke (p. ex. lors de cyphose)
34.4x.31↔	Résection de lésion de la paroi thoracique, résection complète du sternum, sans réparation	78.49.37↔	Ostéotomie de la colonne vertébrale et ostéotomie de soustraction transpédiculaire (p. ex. selon Thomassen ou selon Hsu-Yau-Leong) (p. ex. lors de cyphose)
34.4x.32↔	Résection de lésion de la paroi thoracique, résection complète du sternum, avec réparation	78.49.38↔	Ostéotomie de la colonne vertébrale et spondylodèse monosegmentaire lordosante cervico-thoracique (p. ex. selon Mason, Urist ou Simmons) (p. ex. lors de cyphose)
34.93↔	Réparation de la plèvre	78.49.40↔	Réparation complexe de la colonne vertébrale (p. ex. lors de scoliose) par épiphysiodèse du cartilage de croissance à l'aide d'agrafes en alliage à mémoire de forme [Shape Memory Alloy (SMA) Staples], 1 agrafe
54.95†↔	Incision du péritoine	78.49.41↔	Réparation complexe de la colonne vertébrale (p. ex. lors de scoliose) par épiphysiodèse du cartilage de croissance à l'aide d'agrafes en alliage à mémoire de forme [Shape Memory Alloy (SMA) Staples], 2 agrafes
56.92↔	Implantation de stimulateur urétéral électronique	78.49.42↔	Réparation complexe de la colonne vertébrale (p. ex. lors de scoliose) par épiphysiodèse du cartilage de croissance à l'aide d'agrafes en alliage à mémoire de forme [Shape Memory Alloy (SMA) Staples], 3 agrafes
56.93↔	Remplacement de stimulateur urétéral électronique	78.49.43↔	Réparation complexe de la colonne vertébrale (p. ex. lors de scoliose) par épiphysiodèse du cartilage de croissance à l'aide d'agrafes en alliage à mémoire de forme [Shape Memory Alloy (SMA) Staples], 4 agrafes
56.94↔	Enlèvement de stimulateur urétéral électronique	78.49.44↔	Réparation complexe de la colonne vertébrale (p. ex. lors de scoliose) par épiphysiodèse du cartilage de croissance à l'aide d'agrafes en alliage à mémoire de forme [Shape Memory Alloy (SMA) Staples], 5 agrafes
57.96↔	Implantation de stimulateur vésical électronique		
57.97↔	Remplacement de stimulateur vésical électronique		
57.98↔	Ablation de stimulateur vésical électronique		
77.61.10↔	Excision locale de lésion ou de tissu osseux, clavicule et omoplate		
77.61.20↔	Débridement, clavicule et omoplate		
77.69.10↔	Excision locale de lésion ou de tissu osseux, phalanges de la main		
77.69.11↔	Excision locale de lésion ou de tissu osseux, corps vertébraux		
77.69.13↔	Excision locale de lésion ou de tissu osseux, phalanges du pied		
77.69.20↔	Débridement de phalanges de la main		
77.69.21↔	Débridement de la colonne vertébrale		
77.69.23↔	Débridement de phalanges du pied		

78.49.45↔	Réparation complexe de la colonne vertébrale (p. ex. lors de scoliose) par épiphysiodèse du cartilage de croissance à l'aide d'agrafes en alliage à mémoire de forme [Shape Memory Alloy (SMA) Staples], 6 agrafes	78.49.63↔	Spondylodèse de correction dorso-ventrale combinée instrumentale (p. ex. lors de scoliose), sans stabilité primaire, 11 segments ou plus
78.49.46↔	Réparation complexe de la colonne vertébrale (p. ex. lors de scoliose) par épiphysiodèse du cartilage de croissance à l'aide d'agrafes en alliage à mémoire de forme [Shape Memory Alloy (SMA) Staples], 7 agrafes	78.49.64↔	Spondylodèse de correction dorso-ventrale combinée instrumentale (p. ex. lors de scoliose), avec stabilité primaire, 3 à 6 segments
78.49.47↔	Réparation complexe de la colonne vertébrale (p. ex. lors de scoliose) par épiphysiodèse du cartilage de croissance à l'aide d'agrafes en alliage à mémoire de forme [Shape Memory Alloy (SMA) Staples], 8 agrafes	78.49.65↔	Spondylodèse de correction dorso-ventrale combinée instrumentale (p. ex. lors de scoliose), avec stabilité primaire, 7 à 10 segments
78.49.48↔	Réparation complexe de la colonne vertébrale (p. ex. lors de scoliose) par épiphysiodèse du cartilage de croissance à l'aide d'agrafes en alliage à mémoire de forme [Shape Memory Alloy (SMA) Staples], 9 agrafes	78.49.66↔	Spondylodèse de correction dorso-ventrale combinée instrumentale (p. ex. lors de scoliose), avec stabilité primaire, 11 segments ou plus
78.49.4a↔	Réparation complexe de la colonne vertébrale (p. ex. lors de scoliose) par épiphysiodèse du cartilage de croissance à l'aide d'agrafes en alliage à mémoire de forme [Shape Memory Alloy (SMA) Staples], 10 agrafes	78.49.69↔	Spondylodèse dorso-ventrale combinée avec correction instrumentale de position (p. ex. lors de scoliose), autre
78.49.4b↔	Réparation complexe de la colonne vertébrale (p. ex. lors de scoliose) par épiphysiodèse du cartilage de croissance à l'aide d'agrafes en alliage à mémoire de forme [Shape Memory Alloy (SMA) Staples], 11 agrafes	78.49.71↔	Réparation complexe de la colonne vertébrale (p. ex. lors de scoliose) par tiges sous-cutanées selon Harrington (chez l'enfant)
78.49.4c↔	Réparation complexe de la colonne vertébrale (p. ex. lors de scoliose) par épiphysiodèse du cartilage de croissance à l'aide d'agrafes en alliage à mémoire de forme [Shape Memory Alloy (SMA) Staples], 12 agrafes	78.49.72↔	Reconstruction complexe de la colonne vertébrale (p.ex. scoliose) par implantation de growing rods
78.49.4d↔	Réparation complexe de la colonne vertébrale (p. ex. lors de scoliose) par épiphysiodèse du cartilage de croissance à l'aide d'agrafes en alliage à mémoire de forme [Shape Memory Alloy (SMA) Staples], 13 agrafes et plus	78.49.79↔	Réparation complexe de la colonne vertébrale, autre
78.49.4e↔	Réparation complexe de la colonne vertébrale (p. ex. lors de scoliose) par épiphysiodèse dorso-ventrale	78.50.31↔	Ostéosynthèse par vis, colonne vertébrale
78.49.4f↔	Réparation complexe de la colonne vertébrale (p. ex. lors de scoliose) par épiphysiodèse unilatérale avec fusion vertébrale dorsale	78.50.32↔	Ostéosynthèse par cerclage au fil métallique, colonne vertébrale
78.49.4g↔	Réparation complexe de la colonne vertébrale (p. ex. lors de scoliose) par épiphysiodèse bilatérale avec fusion vertébrale dorsale	78.50.33↔	Ostéosynthèse par système d'agrafes, colonne vertébrale
78.49.50↔	Spondylodèse de correction dorsale ou ventrale instrumentale (p. ex. lors de scoliose), SAP	78.50.34↔	Ostéosynthèse par plaque-crochet, colonne vertébrale
78.49.51↔	Spondylodèse de correction dorsale instrumentale (p. ex. lors de scoliose), sans stabilité primaire, 3 à 6 segments	78.50.35↔	Ostéosynthèse par système de vis à tige, colonne vertébrale
78.49.52↔	Spondylodèse de correction dorsale instrumentale (p. ex. lors de scoliose), sans stabilité primaire, 7 à 10 segments	78.50.36↔	Ostéosynthèse par système de vis-plaque ventral, colonne vertébrale
78.49.53↔	Spondylodèse de correction dorsale instrumentale (p. ex. lors de scoliose), sans stabilité primaire, 11 segments ou plus	78.50.37↔	Ostéosynthèse par système de vis-plaque dorsal, colonne vertébrale
78.49.54↔	Spondylodèse de correction dorsale instrumentale (p. ex. lors de scoliose), avec stabilité primaire, 3 à 6 segments	78.50.39↔	Technique d'ostéosynthèse, colonne vertébrale, autre
78.49.55↔	Spondylodèse de correction dorsale instrumentale (p. ex. lors de scoliose), avec stabilité primaire, 7 à 10 segments	78.69.61↔	Ablation de matériel d'ostéosynthèse au niveau de la colonne vertébrale
78.49.56↔	Spondylodèse de correction dorsale instrumentale (p. ex. lors de scoliose), avec stabilité primaire, 11 segments ou plus	78.69.65↔	Ablation de matériel implanté dans l'os, autre site spécifié, sauf os de la face; enlèvement d'implant de remplacement (partiel) osseux, colonne vertébrale
78.49.57↔	Spondylodèse de correction ventrale instrumentale (p. ex. lors de scoliose), sans stabilité primaire, 3 à 6 segments	78.69.71↔	Ablation arthroscopique de matériel d'ostéosynthèse
78.49.58↔	Spondylodèse de correction ventrale instrumentale (p. ex. lors de scoliose), sans stabilité primaire, 7 à 10 segments	80.51.10↔	Excision chirurgicale ouverte de disque intervertébral
78.49.59↔	Spondylodèse de correction dorsale ou ventrale instrumentale (p. ex. lors de scoliose), autre	80.51.11↔	Excision chirurgicale ouverte de deux disques intervertébraux
78.49.5a↔	Spondylodèse de correction ventrale instrumentale (p. ex. lors de scoliose), sans stabilité primaire, 11 segments ou plus	80.51.12↔	Excision chirurgicale ouverte de trois disques intervertébraux ou plus
78.49.5b↔	Spondylodèse de correction ventrale instrumentale (p. ex. lors de scoliose), avec stabilité primaire, 3 à 6 segments	80.51.20↔	Excision percutanée de disque intervertébral par endoscopie
78.49.5c↔	Spondylodèse de correction ventrale instrumentale (p. ex. lors de scoliose), avec stabilité primaire, 7 à 10 segments	80.51.99↔	Excision de disque intervertébral, autre
78.49.5d↔	Spondylodèse de correction ventrale instrumentale (p. ex. lors de scoliose), avec stabilité primaire, 11 segments ou plus	80.52↔	Chimionucléolyse de disque intervertébral
78.49.61↔	Spondylodèse de correction dorso-ventrale combinée instrumentale (p. ex. lors de scoliose), sans stabilité primaire, 3 à 6 segments	80.59.10↔	Autre destruction de disque intervertébral, ablation d'un séquestre libre
78.49.62↔	Spondylodèse de correction dorso-ventrale combinée instrumentale (p. ex. lors de scoliose), sans stabilité primaire, 7 à 10 segments	80.59.20↔	Autre destruction de disque intervertébral, reprise après récurrence
		80.59.21↔	Autre destruction de disque intervertébral, reprise avec libération racinaire (radiculolyse) après récurrence
		80.59.30↔	Autre destruction de disque intervertébral, décompression avec nucléoplastie
		80.59.40↔	Autre destruction de disque intervertébral, thermomodulation minimale invasive du collagène discal
		80.59.50↔	Autre destruction de disque intervertébral, reconstruction avec implant discal à base cellulaire
		80.59.99↔	Autre destruction de disque intervertébral, autre
		81.01↔	Arthrodèse de vertèbre atlas - axis
		81.02↔	Autre arthrodèse cervicale antérieure
		81.03↔	Autre arthrodèse cervicale postérieure
		81.04↔	Arthrodèse thoracique ou thoraco-lombaire antérieure
		81.05↔	Arthrodèse thoracique ou thoraco-lombaire postérieure
		81.06↔	Arthrodèse lombaire ou lombosacrée antérieure
		81.07↔	Arthrodèse lombaire ou lombosacrée intratransversaire
		81.08↔	Arthrodèse lombaire ou lombosacrée postérieure
		81.31↔	Reprise d'arthrodèse de vertèbres atlas-axis
		81.32↔	Reprise d'autre arthrodèse cervicale antérieure
		81.33↔	Reprise d'autre arthrodèse cervicale postérieure
		81.34↔	Reprise d'arthrodèse dorsale ou dorso-lombaire antérieure
		81.35↔	Reprise d'arthrodèse dorsale ou dorso-lombaire postérieure
		81.36↔	Reprise d'arthrodèse lombaire ou lombo-sacrée antérieure
		81.37↔	Reprise d'arthrodèse lombaire ou lombo-sacrée intratransversaire
		81.38↔	Reprise d'arthrodèse lombaire ou lombo-sacrée postérieure

81.62.00↔	Arthrodèse ou reprise d'arthrodèse de 2 - 3 vertèbres, SAP	81.66.13↔	Kyphoplastie, 4 corps vertébraux et plus
81.62.10↔	Arthrodèse de 2 vertèbres par voie postérieure	81.66.99↔	Kyphoplastie, autre
81.62.11↔	Arthrodèse intracorporeale antérieure et postérieure combinée de 2 vertèbres	84.51.10↔	Insertion de cage(s) intervertébrale(s), 1 segment
81.62.12↔	Arthrodèse intracorporeale antérieure de 2 vertèbres	84.51.11↔	Insertion de cage(s) intervertébrale(s), 2 segments
81.62.13↔	Arthrodèse postérieure dynamique de 2 vertèbres	84.51.12↔	Insertion de cage(s) intervertébrale(s), 3 segments
81.62.20↔	Arthrodèse postérieure de 3 vertèbres	84.51.13↔	Insertion de cage(s) intervertébrale(s), 4 segments ou plus
81.62.21↔	Arthrodèse intracorporeale antérieure et postérieure combinée de 3 vertèbres	84.51.99↔	Insertion de dispositif intervertébral d'arthrodèse, autre
81.62.22↔	Arthrodèse intracorporeale antérieure de 3 vertèbres	84.60↔	Insertion de prothèse discale, sans autre précision
81.62.23↔	Arthrodèse postérieure dynamique de 3 vertèbres	84.61↔	Insertion de prothèse discale partielle, cervicale
81.62.99↔	Arthrodèse ou reprise d'arthrodèse de 2 - 3 vertèbres, autre	84.62↔	Insertion de prothèse discale totale, cervicale
81.63.00↔	Arthrodèse ou reprise d'arthrodèse de 4 - 8 vertèbres, SAP	84.63↔	Insertion de prothèse discale, thoracique
81.63.10↔	Arthrodèse postérieure de 4 - 6 vertèbres	84.64↔	Insertion de prothèse discale partielle, lombo-sacrée
81.63.11↔	Arthrodèse intracorporeale antérieure et postérieure combinée de 4 - 6 vertèbres	84.65↔	Insertion de prothèse discale totale, lombo-sacrée
81.63.12↔	Arthrodèse intracorporeale antérieure de 4 - 6 vertèbres	84.66.10↔	Remplacement de prothèse discale artificielle, cervicale
81.63.13↔	Arthrodèse postérieure dynamique de 4 - 6 vertèbres	84.66.20↔	Révision de prothèse discale artificielle, cervicale
81.63.20↔	Arthrodèse postérieure de 7 - 8 vertèbres	84.66.99↔	Révision ou remplacement de prothèse discale artificielle, cervicale, autre
81.63.21↔	Arthrodèse intracorporeale antérieure et postérieure combinée de 7 - 8 vertèbres	84.67↔	Révision ou remplacement de prothèse discale artificielle, thoracique
81.63.22↔	Arthrodèse intracorporeale antérieure de 7 - 8 vertèbres	84.68.10↔	Remplacement de prothèse discale artificielle, lombo-sacrée
81.63.23↔	Arthrodèse postérieure dynamique de 7 - 8 vertèbres	84.68.20↔	Révision de prothèse discale artificielle, lombo-sacrée
81.63.99↔	Arthrodèse ou reprise d'arthrodèse de 4 - 8 vertèbres, autre	84.68.99↔	Révision ou remplacement de prothèse discale artificielle, lombo-sacrée, autre
81.64.00↔	Arthrodèse ou reprise d'arthrodèse de 9 vertèbres ou plus, SAP	84.69.10↔	Remplacement de prothèse discale artificielle
81.64.10↔	Arthrodèse postérieure de 9 vertèbres ou plus	84.69.20↔	Révision de prothèse discale artificielle
81.64.11↔	Arthrodèse intracorporeale antérieure et postérieure combinée de 9 vertèbres ou plus	84.69.99↔	Révision ou remplacement de prothèse discale artificielle, autre
81.64.99↔	Arthrodèse ou reprise d'arthrodèse de 9 vertèbres ou plus, autre	84.81.20↔	Révision de système(s) interépineux
81.65.10↔	Vertébroplastie, 1 corps vertébral	84.81.99↔	Révision de système(s) interépineux, autre
81.65.11↔	Vertébroplastie, 2 corps vertébraux	84.82↔	Insertion ou remplacement de dispositif(s) de fixation dynamique avec vis pédiculaires
81.65.12↔	Vertébroplastie, 3 corps vertébraux	84.83↔	Révision de dispositif de fixation dynamique avec vis pédiculaires
81.65.13↔	Vertébroplastie, 4 corps vertébraux et plus	84.84↔	Insertion ou remplacement de dispositif(s) de remplacement de facettes articulaires
81.65.99↔	Vertébroplastie, autre	84.85↔	Révision de dispositif(s) de remplacement de facettes articulaires
81.66.10↔	Kyphoplastie, 1 corps vertébral		
81.66.11↔	Kyphoplastie, 2 corps vertébraux		
81.66.12↔	Kyphoplastie, 3 corps vertébraux		

ADRG B20**Craniotomie ou grande opération de la colonne vertébrale**

Au moins un(e) procédure dans le tableau B20-3

DRG B20A**Craniotomie ou grande opération de la colonne vertébrale avec procédure complexe, âge < 16 ans ou avec monitoring neurophysiologique intraopératoire**

(Au moins un(e) procédure dans le tableau B20-4 et procédure dans le tableau B20-5 ou au moins un(e) procédure dans le tableau B20-6 ou diagnostic principal dans le tableau B20-1) et (Âge < 16 années ou procédure dans le tableau B20-7 ou diagnostic principal dans le tableau B20-1)

DRG B20B**Craniotomie ou grande opération de la colonne vertébrale avec procédure complexe, âge > 15 ans**

Au moins un(e) procédure dans le tableau B20-4 et procédure dans le tableau B20-5 ou au moins un(e) procédure dans le tableau B20-6 ou diagnostic principal dans le tableau B20-1

DRG B20C**Craniotomie ou grande opération de la colonne vertébrale, âge < 3 ans ou avec diagnostic complexe**

Âge < 3 années ou aucun(e) diagnostic principal dans tableau B20-2

DRG B20D**Craniotomie ou grande opération de la colonne vertébrale, âge > 2 ans**

diagnostic principal B20-1

I60.0	Hémorragie sous-arachnoïdienne de la bifurcation et du siphon carotidien	I60.8	Autres hémorragies sous-arachnoïdiennes
I60.1	Hémorragie sous-arachnoïdienne de l'artère cérébrale moyenne	I60.9	Hémorragie sous-arachnoïdienne, sans précision
I60.2	Hémorragie sous-arachnoïdienne de l'artère communicante antérieure	I61.0	Hémorragie intracérébrale hémisphérique, sous-corticale
I60.3	Hémorragie sous-arachnoïdienne de l'artère communicante postérieure	I61.1	Hémorragie intracérébrale hémisphérique, corticale
I60.4	Hémorragie sous-arachnoïdienne de l'artère basilaire	I61.2	Hémorragie intracérébrale hémisphérique, non précisée
I60.5	Hémorragie sous-arachnoïdienne de l'artère vertébrale	I61.3	Hémorragie intracérébrale du tronc cérébral
I60.6	Hémorragie sous-arachnoïdienne d'autres artères intracrâniennes	I61.4	Hémorragie intracérébrale cérébelleuse
I60.7	Hémorragie sous-arachnoïdienne d'une artère intracrânienne, sans précision	I61.5	Hémorragie intracérébrale intraventriculaire
		I61.6	Hémorragie intracérébrale, localisations multiples
		I61.8	Autres hémorragies intracérébrales
		I61.9	Hémorragie intracérébrale, sans précision

diagnostic principal B20-2

I62.00	Hémorragie sous-durale (aiguë) (non traumatique): Aiguë	S06.23	Hématomes cérébral et cérébelleux multiples
I62.01	Hémorragie sous-durale (aiguë) (non traumatique): Subaiguë	S06.28	Autres lésions cérébrales et cérébelleuses diffuses
I62.02	Hémorragie sous-durale (aiguë) (non traumatique): Chronique	S06.30	Atteinte limitée ou circonscrite du tissu cérébral, SAI
I62.09	Hémorragie sous-durale (aiguë) (non traumatique): Non précisée	S06.31	Contusion cérébrale circonscrite
S02.0	Fracture de la voûte du crâne	S06.32	Contusion cérébelleuse circonscrite
S02.1	Fracture de la base du crâne	S06.33	Hématome cérébral circonscrit
S02.3	Fracture du plancher de l'orbite	S06.34	Hématome cérébelleux circonscrit
S02.7	Fractures multiples du crâne et des os de la face	S06.38	Autres lésions cérébrales et cérébelleuses circonscrites
S02.8	Fractures d'autres os du crâne et de la face	S06.4	Hémorragie épidurale
S02.9	Fracture du crâne et des os de la face, partie non précisée	S06.5	Hémorragie sous-durale traumatique
S06.0	Commotion	S06.6	Hémorragie sous-arachnoïdienne traumatique
S06.1	Œdème cérébral traumatique	S06.8	Autres lésions traumatiques intracrâniennes
S06.20	Lésion traumatique cérébrale et cérébelleuse diffuse, SAI	S06.9	Lésion traumatique intracrânienne, sans précision

procédure B20-3

00.65.00↔	Insertion percutanée d'autre(s) stent(s) vasculaire(s) intracrânien(s), SAP	01.24.20↔	Craniotomie, abord par la calotte crânienne, SAP
00.65.11↔	Insertion transluminale percutanée de micro-stent(s) vasculaires intracrâniens	01.24.22↔	Craniotomie stéréotaxique, abord par la calotte crânienne
00.65.99↔	Insertion percutanée d'autre(s) stent(s) vasculaire(s) intracrânien(s), autre	01.24.29↔	Craniotomie, abord par la calotte crânienne, autre
01.12.00↔	Biopsie de méninges cérébrales à ciel ouvert, SAP	01.24.30↔	Abord de la base du crâne, SAP
01.12.10↔	Biopsie stéréotaxique de méninges cérébrales, à ciel ouvert	01.24.31↔	Abord de la base du crâne, voie transorale
01.12.99↔	Biopsie de méninges cérébrales à ciel ouvert, autre	01.24.32↔	Abord de la base du crâne, voie transorale, avec division du voile du palais
01.14.00↔	Biopsie du cerveau à ciel ouvert, SAP	01.24.33↔	Abord de la base du crâne, voie transorale, avec division du voile du palais ainsi que du palais osseux
01.14.10↔	Biopsie stéréotaxique du cerveau à ciel ouvert	01.24.34↔	Abord de la base du crâne, voie transsphénoïdale
01.14.99↔	Biopsie du cerveau à ciel ouvert, autre	01.24.35↔	Abord de la base du crâne, voie transtethmoïdale
01.15↔	Biopsie du crâne	01.24.36↔	Abord de la base du crâne, voie transmastoiïdienne
01.21↔	Incision et drainage de sinus crânien	01.24.37↔	Abord de la base du crâne, voie translabyrinthique
01.23.00↔	Réouverture de site de craniotomie [Recraniotomie], SAP	01.24.38↔	Abord de la base du crâne, voie transpyramidale
01.23.10↔	Recraniotomie avec mise en place de drain	01.24.39↔	Abord de la base du crâne, autre
01.23.20↔	Recraniotomie avec ablation de matériel alloplastique ou de réservoir médicamenteux des os crâniens	01.24.3a↔	Abord de la base du crâne, voie transcondyloire
01.23.21↔	Recraniotomie avec ablation de matériel alloplastique ou de réservoir médicamenteux de l'espace épidural	01.24.3b↔	Abord de la base du crâne, voie transorbitaire
01.23.29↔	Recraniotomie avec ablation d'autre matériel	01.24.3c↔	Abord de la base du crâne, avec ostéotomie type Le Fort I
01.23.99↔	Recraniotomie, autre	01.24.3d↔	Abord de la base du crâne, voie transnasale-transcribriforme
01.24.00↔	Autre craniotomie, SAP	01.24.3e↔	Abord de la base du crâne, voie transnasale-transclivale
01.24.10↔	Autre craniotomie avec décompression	01.24.3f↔	Abord de la base du crâne, voie transorale-transclivale
01.24.11↔	Autre craniotomie pour évacuation d'hématome épidural	01.24.3g↔	Abord de la base du crâne, voie transnasale-transptérygoïdienne
01.24.12↔	Autre craniotomie pour évacuation d'empyème épidural	01.24.99↔	Autre craniotomie, autre
01.24.13↔	Autre craniotomie, insertion de matériel alloplastique ou de réservoir médicamenteux dans les os crâniens ou l'espace épidural	01.25.00↔	Autre craniectomie, SAP
01.24.14↔	Autre craniotomie, ablation de matériel alloplastique ou de réservoir médicamenteux des os crâniens ou de l'espace épidural	01.25.10↔	Autre craniectomie avec décompression
01.24.15↔	Autre craniotomie, extraction de corps étranger des os crâniens ou de l'espace épidural	01.25.11↔	Autre craniectomie pour évacuation d'hématome épidural
01.24.16↔	Autre craniotomie pour autre drainage de liquide épidural ou pour d'autres raisons	01.25.12↔	Autre craniectomie pour évacuation d'empyème épidural
		01.25.13↔	Autre craniectomie, extraction de corps étranger des os crâniens ou de l'espace épidural
		01.25.14↔	Autre craniectomie, insertion de matériel alloplastique ou de réservoir médicamenteux dans les os crâniens ou l'espace épidural
		01.25.19↔	Autre craniectomie pour drainage de liquide épidural ou pour d'autres raisons
		01.25.20↔	Autre craniectomie, recraniectomie avec mise en place de drain

01.25.21↔	Autre craniotomie, recraniectomie pour ablation de matériel alloplastique ou de réservoir médicamenteux des os crâniens ou de l'espace épidural	01.59.11↔	Autre excision de tissu intracérébral de tumeur cérébrale d'origine non cérébrale
01.25.99↔	Autre craniotomie, autre	01.59.12↔	Autre excision de tissus ou de lésion du cerveau, débridement de contusion cérébrale
01.26↔	Insertion et remplacement de cathéter dans la cavité crânienne ou le tissu cérébral	01.59.19↔	Autre excision de tissus ou de lésion du cerveau, autre
01.29.00↔	Révision sans remplacement de cathéter(s) de la cavité crânienne ou de tissu cérébral, SAP	01.59.20↔	Autre destruction de tissu intracérébral de tumeur cérébrale primaire
01.29.10↔	Révision stéréotaxique sans remplacement de cathéter(s) intracérébral(aux) pour perfusion intraventriculaire	01.59.21↔	Autre destruction de tissu intracérébral de tumeur cérébrale d'origine non cérébrale
01.29.99↔	Révision sans remplacement de cathéter(s) de la cavité crânienne ou de tissu cérébral, autre	01.59.29↔	Autre destruction de tissus ou de lésion du cerveau, autre
01.31.00↔	Incision des méninges cérébrales, SAP	01.59.99↔	Autre excision ou destruction de lésion ou de tissus du cerveau, autre
01.31.10↔	Incision des méninges cérébrales pour évacuation d'un hématome sous-dural (hygrome)	01.6x.10↔	Excision et destruction de tissu tumoral de la base du crâne
01.31.11↔	Incision des méninges cérébrales pour évacuation d'un empyème sous-dural	01.6x.11↔	Excision et destruction de tissu tumoral de la calotte crânienne
01.31.20↔	Incision des méninges cérébrales pour drainage de liquide sous-dural et sous-arachnoïdien	01.6x.20↔	Excision et destruction d'autre tissu pathologique de la base du crâne
01.31.99↔	Incision des méninges cérébrales, autre	01.6x.21↔	Excision et destruction d'autre tissu pathologique de la calotte crânienne
01.32.00↔	Lobotomie et tractotomie, SAP	01.6x.22↔	Excision et destruction d'autre tissu pathologique de la base et de la calotte crâniennes (avec méninges)
01.32.10↔	Lobotomie et tractotomie, cingulotomie	02.01↔	Ouverture de suture crânienne
01.32.11↔	Lobotomie et tractotomie, transection sous-piale	02.02↔	Élévation de fragments osseux résultant de fracture du crâne
01.32.12↔	Lobotomie et tractotomie, lobotomie multiples	02.03↔	Confection de volet osseux crânien
01.32.20↔	Lobotomie et tractotomie, interruption stéréotaxique de systèmes de communication nerveuse	02.04.00↔	Grefte d'os crânien, SAP
01.32.99↔	Lobotomie et tractotomie, autre	02.04.10↔	Grefte d'os crânien, voûte du crâne
01.39.00↔	Autre incision du cerveau, SAP	02.04.99↔	Grefte d'os crânien, autre
01.39.10↔	Autre incision du cerveau pour évacuation d'hématome intracérébral	02.05.00↔	Insertion de plaques osseuses crâniennes, SAP
01.39.11↔	Autre incision du cerveau pour évacuation d'abcès intracérébral	02.05.10↔	Insertion d'un implant CAD au niveau des os de la boîte crânienne sans participation des os de la face, défaut simple
01.39.19↔	Autre incision du cerveau, évacuation d'autre liquide intracérébral	02.05.11↔	Insertion d'un implant CAD au niveau des os de la boîte crânienne sans participation des os de la face, défaut important ou complexe
01.39.20↔	Autre incision du cerveau, évacuation stéréotaxique d'hématome intracrânien	02.05.20↔	Insertion d'un implant CAD au niveau des os de la boîte crânienne avec participation orbitaire, temporale ou frontale, jusqu'à 2 régions
01.39.21↔	Autre incision du cerveau, évacuation stéréotaxique d'abcès intracrânien	02.05.30↔	Insertion d'un implant CAD au niveau des os de la boîte crânienne avec participation de plusieurs régions de la face, 3 régions et plus
01.39.29↔	Autre incision du cerveau, évacuation stéréotaxique d'autre liquide intracrânien	02.05.41↔	Réinsertion de plaque osseuse autologue au niveau de la boîte crânienne
01.39.30↔	Autre incision du cerveau, extraction de corps étranger intracérébral	02.05.99↔	Insertion de plaques osseuses crâniennes, autre
01.39.40↔	Mise en place de dispositif de drainage externe de liquide céphalo-rachidien (ventriculaire, cisternal, sous-dural)	02.06.00↔	Autre ostéoplastie crânienne, SAP
01.39.41↔	Mise en place de réservoir de liquide céphalo-rachidien (ventriculaire, cisternal, sous-dural)	02.06.10↔	Cranioplastie fronto-orbitaire pour transposition
01.39.42↔	Enlèvement de réservoir de liquide céphalo-rachidien (ventriculaire, cisternal, sous-dural)	02.06.20↔	Reconstruction de la boîte crânienne sans participation des os faciaux, avec un implant simple (ciment osseux, matériau alloplastique)
01.39.50↔	Enlèvement d'implant intracrânien	02.06.30↔	Reconstruction de la boîte crânienne et des os faciaux avec un implant simple (ciment osseux, matériau alloplastique)
01.39.99↔	Autre incision du cerveau, autre	02.06.99↔	Autre ostéoplastie crânienne (cranioplastie), autre
01.41↔	Opération du thalamus	02.07↔	Enlèvement de plaque crânienne
01.42↔	Opération du globus pallidum	02.11↔	Suture simple de la dure-mère cérébrale
01.51.00↔	Excision de tissu ou de lésion méningée cérébrale, SAP	02.12.00↔	Autre réparation de méninges cérébrales, SAP
01.51.10↔	Excision de tissu tumoral des méninges cérébrales avec préparation de tissus adjacents infiltrés	02.12.10↔	Autre réparation de méninges cérébrales sans cranioplastie
01.51.99↔	Excision de tissu ou de lésion méningée cérébrale, autre	02.12.20↔	Autre réparation de méninges cérébrales avec cranioplastie
01.52.00↔	Hémisphérectomie, SAP	02.12.21↔	Autre duroplastie avec cranioplastie de la convexité
01.52.10↔	Hémisphérectomie, tissu intracérébral de tumeur cérébrale primaire	02.12.22↔	Autre duroplastie avec cranioplastie de la charnière crânio-cervicale
01.52.11↔	Hémisphérectomie, tissu intracérébral de tumeur cérébrale d'origine non cérébrale	02.12.31↔	Duroplastie fronto-basale avec lambeau pédiculé
01.52.99↔	Hémisphérectomie, autre	02.12.99↔	Autre réparation de méninges cérébrales, autre
01.53.00↔	Lobectomie du cerveau, SAP	02.13↔	Ligature de vaisseaux méningés
01.53.10↔	Lobectomie du cerveau, tissu intracérébral de tumeur cérébrale primaire	02.14↔	Excision du plexus choroïde
01.53.11↔	Lobectomie du cerveau, tissu intracérébral de tumeur cérébrale d'origine non cérébrale	02.2↔	Ventriculostomie
01.53.99↔	Lobectomie du cerveau, autre	02.31↔	Drainage ventriculaire vers les structures de la tête et du cou
01.59.00↔	Autre excision ou destruction de tissus ou de lésion du cerveau, SAP	02.32↔	Drainage ventriculaire vers le système circulatoire
01.59.10↔	Autre excision de tissu intracérébral de tumeur cérébrale primaire	02.33↔	Drainage ventriculaire vers la cavité thoracique
		02.34↔	Drainage ventriculaire vers la cavité et les organes abdominaux
		02.35↔	Drainage ventriculaire vers le système urinaire
		02.39↔	Autres drainages ventriculaires
		02.41.00↔	Irrigation et exploration de drain ventriculaire, SAP
		02.41.10↔	Irrigation et exploration de drain ventriculaire, partie centrale
		02.41.20↔	Irrigation et exploration de drain ventriculaire, partie périphérique
		02.41.99↔	Irrigation et exploration de drain ventriculaire, autre

02.42.00↔	Réinsertion de drain ventriculaire, SAP	07.13.11↔	Biopsie ouverte de la glande hypophyse, par voie transfrontale
02.42.10↔	Réinsertion de drain ventriculaire, partie centrale	07.13.12↔	Biopsie stéréotaxique de la glande hypophyse, par voie transfrontale
02.42.20↔	Réinsertion de drain ventriculaire, partie périphérique	07.13.99↔	Biopsie de la glande hypophyse par voie transfrontale, autre
02.42.99↔	Réinsertion de drain ventriculaire, autre	07.14.00↔	Biopsie de la glande hypophyse par voie transsphénoïdale, SAP
02.43↔	Ablation de drain ventriculaire	07.14.10↔	Biopsie fermée [percutanée] [à l'aiguille] de la glande hypophyse par voie transsphénoïdale
02.51.00↔	Synangiose, SAP	07.14.11↔	Biopsie ouverte de la glande hypophyse, par voie transsphénoïdale
02.51.11↔	EDAS (encéphalo-duro-artério-synangiose)	07.14.12↔	Biopsie stéréotaxique de la glande hypophyse, par voie transsphénoïdale
02.51.12↔	EDAS (encéphalo-duro-artério-synangiose), application de la dure-mère inversée sur le cortex cérébral	07.14.99↔	Biopsie de la glande hypophyse par voie transsphénoïdale, autre
02.51.13↔	EDAS (encéphalo-duro-artério-synangiose), application d'une artère et de la dure-mère inversée sur le cortex cérébral	07.15↔	Biopsie de glande hypophyse, par voie non précisée
02.51.14↔	EMS (encéphalo-myo-synangiose)	07.17.00↔	Biopsie de la glande pinéale, SAP
02.51.15↔	EGPS (encéphalo-galéo-périosto-synangiose)	07.17.10↔	Biopsie fermée [percutanée] [à l'aiguille] de la glande pinéale
02.51.99↔	Synangiose, autre	07.17.11↔	Biopsie ouverte de la glande pinéale
02.91↔	Libération d'adhérences corticales	07.17.12↔	Biopsie stéréotaxique de la glande pinéale
02.92↔	Réparation du cerveau	07.17.99↔	Biopsie de la glande pinéale, autre
02.93.30↔	Implantation ou remplacement d'électrode(s) de neurostimulateur intracrânien, SAP	07.51↔	Exploration du champ épiphysaire
02.93.31↔	Implantation ou remplacement de micro-électrode(s) temporaire(s) de dérivation et de stimulation monoloculaire	07.52↔	Incision de l'épiphyse
02.93.32↔	Implantation ou remplacement de micro-électrode(s) temporaire(s) de dérivation et de stimulation multiloculaire	07.53↔	Excision partielle de l'épiphyse
02.93.33↔	Implantation ou remplacement de micro-électrode(s) permanente(s) de dérivation et de stimulation monoloculaire	07.54↔	Excision totale de l'épiphyse
02.93.34↔	Implantation ou remplacement de micro-électrode(s) permanente(s) de dérivation et de stimulation multiloculaire	07.59↔	Autres opérations de l'épiphyse
02.93.39↔	Implantation ou remplacement d'électrode(s) de neurostimulateur intracrânien, autre	07.61↔	Excision partielle de l'hypophyse par voie sous-frontale
02.93.40↔	Révision sans remplacement d'électrode(s) de neurostimulateur intracrânien, SAP	07.62↔	Excision partielle de l'hypophyse, voie transsphénoïdale
02.93.41↔	Révision sans remplacement d'électrode(s) de neurostimulateur intracrânien, stéréotaxique, système permanent à une électrode pour stimulation permanente	07.63↔	Excision partielle de l'hypophyse, approche non précisée
02.93.42↔	Révision sans remplacement d'électrode(s) de neurostimulateur intracrânien, stéréotaxique, système permanent à plusieurs électrodes pour stimulation permanente	07.64↔	Excision totale de l'hypophyse, voie sous-frontale
02.93.49↔	Révision sans remplacement d'électrode(s) de neurostimulateur intracrânien, autre	07.65↔	Excision totale de l'hypophyse, voie transsphénoïdale
02.93.51↔	Ablation d'électrode(s) de neurostimulateur intracrânien	07.68↔	Excision totale de l'hypophyse, autre voie précisée
02.96↔	Insertion d'électrodes sphénoïdales	07.69↔	Excision totale de l'hypophyse, approche non précisée
02.99.10↔	Interventions stéréotaxiques au niveau du liquide céphalo-rachidien	07.71↔	Exploration de la fosse hypophysaire
02.99.11↔	Implantation et explantation stéréotaxique de matériel radioactif en tant qu'intervention indépendante	07.72↔	Incision de l'hypophyse
02.99.12↔	Implantation stéréotaxique de tissus dans le crâne, le cerveau et les méninges cérébrales	07.79↔	Autre opération de l'hypophyse
02.99.13↔	Instillation stéréotaxique de médicaments en tant qu'intervention indépendante	16.01↔	Orbitotomie avec volet osseux
02.99.14↔	Implantation, révision ou remplacement stéréotaxique de cathéter(s) intracérébral(aux) pour perfusion intraventriculaire	16.02↔	Orbitotomie avec l'insertion d'implant orbitaire
02.99.20↔	Conversion d'une dérivation (drainage) de liquide céphalo-rachidien en une dérivation multiple	16.09↔	Autre orbitotomie
02.99.29↔	Autre révision et enlèvement de dérivation de liquide céphalo-rachidien	16.51.00↔	Exentération d'orbite avec ablation de structure adjacente, SAP
02.99.30↔	Implantation ou remplacement de capteur de mesure intracrânien	16.51.10↔	Exentération d'orbite avec ablation de structure adjacente, avec conservation de la peau palpébrale
02.99.31↔	Révision sans remplacement de capteur de mesure intracrânien	16.51.11↔	Exentération d'orbite avec ablation de structure adjacente, sans conservation de la peau palpébrale
02.99.40↔	Implantation ou remplacement de neuroprothèse	16.51.99↔	Exentération d'orbite avec ablation de structure adjacente, autre
02.99.41↔	Révision sans remplacement de neuroprothèse	16.52.00↔	Exentération d'orbite avec enlèvement thérapeutique d'os de l'orbite, SAP
02.99.50↔	Implantation et enlèvement de système de cathéter à ballonnet pour brachythérapie intracérébrale	16.52.10↔	Exentération d'orbite avec enlèvement thérapeutique d'os de l'orbite, avec conservation de la peau palpébrale
02.99.90↔	Autre opération stéréotaxique du crâne, du cerveau et des méninges cérébrales	16.52.11↔	Exentération d'orbite avec enlèvement thérapeutique d'os de l'orbite, sans conservation de la peau palpébrale
04.01.00↔	Excision de neurinome du nerf auditif, SAP	16.52.99↔	Exentération d'orbite avec enlèvement thérapeutique d'os de l'orbite, autre
04.01.10↔	Excision de neurinome du nerf auditif par craniotomie	16.59.00↔	Autre exentération d'orbite, SAP
04.01.11↔	Excision de neurinome du nerf auditif, par voie translabyrinthique	16.59.10↔	Autre exentération d'orbite avec conservation de la peau palpébrale
04.01.99↔	Excision de neurinome du nerf auditif, autre	16.59.11↔	Autre exentération d'orbite sans conservation de la peau palpébrale
04.41↔	Décompression de la racine du nerf trijumeau	16.59.99↔	Autre exentération d'orbite, autre
07.13.00↔	Biopsie de la glande hypophyse, par voie transfrontale, SAP	16.63↔	Révision de cavité d'énucléation avec greffe
07.13.10↔	Biopsie fermée [percutanée] [à l'aiguille] de la glande hypophyse, par voie transfrontale	16.64↔	Autre révision de cavité d'énucléation
		16.66↔	Autre révision après exentération de cavité orbitaire
		18.71.00↔	Reconstruction du pavillon de l'oreille, SAP
		18.71.10↔	Reconstruction du pavillon de l'oreille, partielle, SAP
		18.71.11↔	Reconstruction du pavillon de l'oreille, partielle, avec expanseur tissulaire
		18.71.12↔	Reconstruction du pavillon de l'oreille, partielle, avec lambeau aponévrotique
		18.71.13↔	Reconstruction du pavillon de l'oreille, partielle, avec greffe de cartilage
		18.71.14↔	Reconstruction du pavillon de l'oreille, partielle, avec lambeau microvasculaire
		18.71.19↔	Reconstruction du pavillon de l'oreille, partielle, autre

18.71.20↔	Reconstruction du pavillon de l'oreille, totale, SAP	20.42.22↔	Mastoidectomie, résection subtotal de l'os pétreux (pétresectomie subtotal), avec oblitération de tissus adipeux
18.71.21↔	Reconstruction du pavillon de l'oreille, totale, avec expanseur tissulaire	20.42.23↔	Mastoidectomie, résection subtotal de l'os pétreux (pétresectomie subtotal), avec oblitération de tissus musculaires
18.71.22↔	Reconstruction du pavillon de l'oreille, totale, avec lambeau aponévrotique	20.42.24↔	Mastoidectomie, résection subtotal de l'os pétreux (pétresectomie subtotal), avec oblitération de tissus adipeux et musculaires
18.71.23↔	Reconstruction du pavillon de l'oreille, totale, avec greffe de cartilage	20.42.30↔	Mastoidectomie, résection partielle de l'os pétreux, SAP
18.71.24↔	Reconstruction du pavillon de l'oreille, totale, avec lambeau microvasculaire	20.42.31↔	Mastoidectomie, résection partielle de l'os pétreux, sans oblitération
18.71.29↔	Reconstruction du pavillon de l'oreille, totale, autre	20.42.32↔	Mastoidectomie, résection partielle de l'os pétreux, avec oblitération de tissus adipeux
18.71.30↔	Implantation de matériel alloplastique dans la reconstruction du pavillon de l'oreille	20.42.33↔	Mastoidectomie, résection partielle de l'os pétreux, avec oblitération de tissus musculaires
18.71.99↔	Reconstruction du pavillon de l'oreille, autre	20.42.34↔	Mastoidectomie, résection partielle de l'os pétreux, avec oblitération de tissus adipeux et musculaires
19.11↔	Stapédectomie et plastie de l'étrier avec mise en place et ajustement d'une prothèse de l'étrier	20.42.99↔	Mastoidectomie radicale, autre
19.19.00↔	Autre stapédectomie et plastie de l'étrier, SAP	20.51.00↔	Excision de lésion de l'oreille moyenne, SAP
19.19.10↔	Stapédectomie, avec remplacement de l'étrier par implant autologue	20.51.10↔	Excision de lésion de la cavité tympanique
19.19.11↔	Stapédectomie, avec remplacement de l'étrier par implant alloplastique	20.51.11↔	Excision de lésion de l'apex pyramidal
19.19.12↔	Malléostapédotomie	20.51.12↔	Excision de lésion de la base de l'oreille
19.19.99↔	Autre stapédectomie et plastie de l'étrier, autre	20.51.99↔	Excision de lésion de l'oreille moyenne, autre
19.21↔	Révision de stapédotomie, de stapédectomie et de plastie de l'étrier, avec remplacement de l'enclume	20.79.00↔	Autre incision, excision et destruction de l'oreille interne, SAP
19.29.00↔	Autre révision de stapédotomie, de stapédectomie et de plastie de l'étrier, SAP	20.79.10↔	Excision de lésion du labyrinthe
19.29.10↔	Autre révision de stapédotomie et de stapédectomie avec prothèse de l'étrier	20.79.11↔	Cochléosaccotomie
19.29.11↔	Autre révision de stapédotomie et de stapédectomie avec prothèse de l'étrier par implant autologue	20.79.20↔	Labyrinthectomie transtympanique
19.29.12↔	Autre révision de stapédotomie et de stapédectomie avec prothèse de l'étrier par implant alloplastique	20.79.21↔	Labyrinthectomie transmastoidienne
19.29.13↔	Autre révision de stapédectomie avec plastie de l'étrier (sans remplacement de l'enclume)	20.79.22↔	Destruction transtympanique du labyrinthe
19.29.99↔	Autre révision de stapédotomie, de stapédectomie et de plastie de l'étrier, autre	20.79.23↔	Destruction transmastoidienne du labyrinthe
19.52↔	Tympanoplastie de type II	20.79.99↔	Autre incision, excision et destruction de l'oreille interne, autre
19.53↔	Tympanoplastie de type III	20.92↔	Révision de mastoidectomie
19.54↔	Tympanoplastie de type IV	20.99.00↔	Autres opérations de l'oreille moyenne et interne, SAP
19.55↔	Tympanoplastie de type V	20.99.10↔	Implantation d'ancrages osseux dans l'os pétreux, l'oreille moyenne ou interne
19.56.00↔	Tympanoplastie et ossiculoplastie, SAP	20.99.20↔	Fermeture de fistule labyrinthique
19.56.10↔	Tympanoplastie avec antrotomie, atticotomie, attico-antrotomie ou mastoidectomie sans implantation de prothèse ou avec remplacement d'osselet par implant autologue	20.99.30↔	Enlèvement d'implant cochléaire ou d'aide auditive implantable
19.56.11↔	Tympanoplastie avec antrotomie, atticotomie, attico-antrotomie ou mastoidectomie avec greffe d'implant alloplastique, allogène ou xénogène	20.99.99↔	Autres opérations de l'oreille moyenne et interne, autre
19.56.20↔	Tympanoplastie avec réalisation d'une cavité d'évidement (cavité ouverte), sans implantation de prothèse ou avec remplacement d'osselet par implant autologue	22.51↔	Ethmoïdotomie
19.56.21↔	Tympanoplastie avec réalisation d'une cavité d'évidement (cavité ouverte), avec greffe d'implant alloplastique, allogène ou xénogène	22.52↔	Sphénoïdotomie
19.56.99↔	Tympanoplastie et ossiculoplastie, autre	22.63.00↔	Ethmoïdectomie, SAP
19.6↔	Révision de tympanoplastie	22.63.10↔	Ethmoïdectomie, abord externe
20.23.00↔	Incision de l'oreille moyenne, SAP	22.63.11↔	Ethmoïdectomie par voie intranasale ou transmaxillaire
20.23.10↔	Antrotomie	22.63.99↔	Ethmoïdectomie, autre
20.23.11↔	Atticotomie	22.64↔	Sphénoïdectomie
20.23.12↔	Tympanotomie avec scellement de la membrane de la fenêtre ronde et/ou ovale	38.01↔	Incision de vaisseaux intracrâniens
20.23.13↔	Tympanotomie exploratoire	38.31↔	Résection de vaisseaux intracrâniens, avec anastomose
20.23.99↔	Incision de l'oreille moyenne, autre	38.41↔	Résection de vaisseaux intracrâniens, avec remplacement
20.41↔	Mastoidectomie simple	38.61↔	Autre excision de vaisseaux intracrâniens
20.42.00↔	Mastoidectomie radicale, SAP	38.81↔	Autre occlusion chirurgicale de vaisseaux intracrâniens
20.42.10↔	Mastoidectomie, avec libération du canal fascial, sans décompression du nerf	39.28↔	Pontage ou shunt vasculaire extra-intracrânien
20.42.11↔	Mastoidectomie, avec libération du canal fascial, avec décompression du nerf	39.2a↔	Pontage ou shunt vasculaire intra-intracrânien
20.42.20↔	Mastoidectomie, résection subtotal de l'os pétreux (pétresectomie subtotal), SAP	39.51.00↔	Clippage d'anévrisme, SAP
20.42.21↔	Mastoidectomie, résection subtotal de l'os pétreux (pétresectomie subtotal), sans oblitération	39.51.11↔	Clippage d'anévrisme intracrânien
		39.51.99↔	Clippage d'anévrisme, autre
		39.53↔	Réparation de fistule artério-veineuse
		39.72.00↔	Réparation ou occlusion endovasculaire des vaisseaux de la tête et du cou, SAP
		39.72.10↔	Embolisation sélective de vaisseaux intracrâniens, SAP
		39.72.11↔	Embolisation sélective de vaisseaux intracrâniens, avec particules ou spires métalliques
		39.72.12↔	Embolisation sélective de vaisseaux intracrâniens, avec liquides embolisants, ballonnets détachables ou filtres (parapluie)
		39.72.13↔	Embolisation sélective de vaisseaux intracrâniens par des stents utilisés comme flow-diverter
		39.72.14↔	Embolisation sélective de vaisseaux intracrâniens, avec matériel embolisant adhésif
		39.72.19↔	Embolisation sélective de vaisseaux intracrâniens, autre
		39.72.20↔	Embolisation sélective de vaisseaux extracrâniens de la tête et du cou, SAP

39.72.21↔	Embolisation sélective de vaisseaux extracrâniens de la tête et du cou, avec particules ou spires métalliques	39.79.39↔	Embolisation sélective par liquides embolisants, autres vaisseaux, autre
39.72.22↔	Embolisation sélective de vaisseaux extracrâniens de la tête et du cou avec liquides embolisants, ballonnets détachables ou filtres (parapluie)	39.79.40↔	Embolisation sélective par ballonnets détachables, autres vaisseaux, SAP
39.72.24↔	Embolisation sélective de vaisseaux extracrâniens de la tête et du cou, avec matériel embolisant adhésif	39.79.41↔	Embolisation sélective par ballonnets détachables, vaisseaux du membre supérieur
39.72.29↔	Embolisation sélective de vaisseaux extracrâniens de la tête et du cou, autre	39.79.42↔	Embolisation sélective par ballonnets détachables, aorte
39.72.30↔	Embolisation transluminale percutanée de malformation vasculaire par microcathéter, SAP	39.79.44↔	Embolisation sélective par ballonnets détachables, vaisseaux thoraciques
39.72.31↔	Embolisation transluminale percutanée de malformation vasculaire par microcathéter, utilisation d'un microcathéter	39.79.45↔	Embolisation sélective par ballonnets détachables, vaisseaux viscéraux
39.72.32↔	Embolisation transluminale percutanée de malformation vasculaire par microcathéter, utilisation de deux microcathéters	39.79.46↔	Embolisation sélective par ballonnets détachables, vaisseaux abdominaux
39.72.33↔	Embolisation transluminale percutanée de malformation vasculaire par microcathéter, utilisation de trois microcathéters	39.79.47↔	Embolisation sélective par ballonnets détachables, vaisseaux rachidiens
39.72.34↔	Embolisation transluminale percutanée de malformation vasculaire par microcathéter, utilisation de quatre microcathéters	39.79.48↔	Embolisation sélective par ballonnets détachables, vaisseaux du membre inférieur
39.72.35↔	Embolisation transluminale percutanée de malformation vasculaire par microcathéter, utilisation de cinq microcathéters	39.79.49↔	Embolisation sélective par ballonnets détachables, autres vaisseaux, autre
39.72.36↔	Embolisation transluminale percutanée de malformation vasculaire par microcathéter, utilisation de 6 microcathéters et plus	39.79.50↔	Embolisation sélective par filtres (parapluie), autres vaisseaux, SAP
39.72.99↔	Réparation ou occlusion endovasculaire des vaisseaux de la tête et du cou, autre	39.79.51↔	Embolisation sélective par filtres (parapluie), vaisseaux du membre supérieur
39.77.00↔	Intervention endovasculaire transluminale percutanée sur vaisseau(x) intracrânien(s), SAP	39.79.52↔	Embolisation sélective par filtres (parapluie), aorte
39.77.09↔	Intervention endovasculaire transluminale percutanée sur vaisseau(x) intracrânien(s), autre	39.79.54↔	Embolisation sélective par filtres (parapluie), vaisseaux thoraciques
39.77.10↔	Angioplastie percutanée à ballonnet de vaisseau(x) intracrânien(s)	39.79.55↔	Embolisation sélective par filtres (parapluie), vaisseaux viscéraux
39.77.20↔	Bladeangioplastie percutanée de vaisseau(x) intracrânien(s)	39.79.56↔	Embolisation sélective par filtres (parapluie), vaisseaux abdominaux
39.77.30↔	Angioplastie percutanée au laser de vaisseau(x) intracrânien(s)	39.79.57↔	Embolisation sélective par filtres (parapluie), vaisseaux du membre inférieur
39.77.40↔	Athérectomie percutanée de vaisseau(x) intracrânien(s)	39.79.58↔	Embolisation sélective par filtres (parapluie), vaisseaux rachidiens
39.77.60↔	Thrombectomie percutanée de vaisseau(x) intracrânien(s), SAP	39.79.59↔	Embolisation sélective par filtres (parapluie), autres vaisseaux, autre
39.77.61↔	Thrombectomie percutanée à lame rotative de vaisseau(x) intracrânien(s)	39.79.60↔	Embolisation sélective par particules, autres vaisseaux, SAP
39.77.62↔	Thrombectomie percutanée de vaisseau(x) intracrânien(s) assistée par stent	39.79.61↔	Embolisation sélective par particules, vaisseaux du membre supérieur
39.77.69↔	Thrombectomie percutanée de vaisseau(x) intracrânien(s), autre	39.79.62↔	Embolisation sélective par particules, aorte
39.77.80↔	Spasmolyse intra-artérielle transluminale percutanée lors de vasospasmes cérébrovasculaires	39.79.64↔	Embolisation sélective par particules, vaisseaux thoraciques
39.79.11↔	Implantation endovasculaire de greffe, vaisseaux viscéraux	39.79.65↔	Embolisation sélective par particules, vaisseaux viscéraux
39.79.12↔	Implantation endovasculaire de greffe, vaisseaux du bassin	39.79.66↔	Embolisation sélective par particules, vaisseaux abdominaux
39.79.13↔	Implantation endovasculaire de greffe, vaisseaux abdominaux	39.79.67↔	Embolisation sélective par particules, vaisseaux du membre inférieur
39.79.19↔	Implantation endovasculaire de greffe, autres vaisseaux, autre	39.79.68↔	Embolisation sélective par particules, vaisseaux rachidiens
39.79.20↔	Embolisation ou occlusion par coils, autres vaisseaux, SAP	39.79.69↔	Embolisation sélective par particules, autres vaisseaux, autre
39.79.21↔	Embolisation ou occlusion par coils, vaisseaux du membre supérieur	39.79.70↔	Fermeture d'artères par cathéter au laser, autres vaisseaux, SAP
39.79.22↔	Embolisation ou occlusion par coils, aorte	39.79.71↔	Fermeture d'artères par cathéter au laser, artères du membre supérieur
39.79.24↔	Embolisation ou occlusion par coils, vaisseaux thoraciques	39.79.72↔	Fermeture d'artères par cathéter au laser, aorte
39.79.25↔	Embolisation ou occlusion par coils, vaisseaux viscéraux	39.79.74↔	Fermeture d'artères par cathéter au laser, vaisseaux thoraciques
39.79.26↔	Embolisation ou occlusion par coils, vaisseaux abdominaux	39.79.75↔	Fermeture d'artères par cathéter au laser, vaisseaux du membre inférieur
39.79.27↔	Embolisation ou occlusion par coils, vaisseaux du membre inférieur	39.79.76↔	Fermeture d'artères par cathéter au laser, vaisseaux viscéraux
39.79.28↔	Embolisation ou occlusion par coils, vaisseaux rachidiens	39.79.77↔	Fermeture d'artères par cathéter au laser, vaisseaux abdominaux
39.79.29↔	Embolisation ou occlusion par coils, autres vaisseaux, autre	39.79.79↔	Fermeture d'artères par cathéter au laser, autres vaisseaux, autre
39.79.30↔	Embolisation sélective par liquides embolisants, autres vaisseaux, SAP	39.79.80↔	Fermeture d'artères par cathéter à radiofréquence, autres vaisseaux, SAP
39.79.31↔	Embolisation sélective par liquides embolisants, vaisseaux du membre supérieur	39.79.81↔	Fermeture d'artères par cathéter à radiofréquence, artères du membre supérieur
39.79.32↔	Embolisation sélective par liquides embolisants, aorte	39.79.82↔	Fermeture d'artères par cathéter à radiofréquence, aorte
39.79.34↔	Embolisation sélective par liquides embolisants, vaisseaux thoraciques	39.79.84↔	Fermeture d'artères par cathéter à radiofréquence, vaisseaux thoraciques
39.79.35↔	Embolisation sélective par liquides embolisants, vaisseaux viscéraux	39.79.85↔	Fermeture d'artères par cathéter à radiofréquence, vaisseaux du membre inférieur
39.79.36↔	Embolisation sélective par liquides embolisants, vaisseaux abdominaux	39.79.86↔	Fermeture d'artères par cathéter à radiofréquence, vaisseaux viscéraux
39.79.38↔	Embolisation sélective par liquides embolisants, vaisseaux rachidiens		

39.79.87↔	Fermeture d'artères par cathéter à radiofréquence, vaisseaux abdominaux	81.66.10↔	Kyphoplastie, 1 corps vertébral
39.79.89↔	Fermeture d'artères par cathéter à radiofréquence, autres vaisseaux, autre	81.66.11↔	Kyphoplastie, 2 corps vertébraux
76.92.20↔	Insertion d'un implant CAD au niveau des os de la face, sans participation de la boîte crânienne, jusqu'à 2 régions	81.66.12↔	Kyphoplastie, 3 corps vertébraux
76.92.21↔	Insertion d'un implant CAD au niveau des os de la face, sans participation de la boîte crânienne, 3 régions et plus	81.66.13↔	Kyphoplastie, 4 corps vertébraux et plus
76.92.30↔	Insertion d'implant CAD pour réparer un défaut maxillaire simple	81.66.99↔	Kyphoplastie, autre
76.92.31↔	Insertion d'implant CAD pour réparer un défaut maxillaire important ou complexe	92.39.00↔	Autre radiochirurgie stéréotaxique, SAP
77.99.20↔	Ostectomie totale, corps vertébral	92.39.01↔	Autre radiothérapie de haut voltage, radiochirurgie stéréotaxique, fractionnée, cérébrale, SAP
77.99.40↔	Ostectomie totale, phalanges du pied	92.39.11↔	Autre radiothérapie de haut voltage, radiochirurgie stéréotaxique, fractionnée, extracérébrale, SAP
81.63.00↔	Arthrodèse ou reprise d'arthrodèse de 4 - 8 vertèbres, SAP	92.39.20↔	Autre radiothérapie de haut voltage, radiochirurgie stéréotaxique, fractionnée: cérébrale, radiothérapie à intensité modulée
81.63.10↔	Arthrodèse postérieure de 4 - 6 vertèbres	92.39.21↔	Autre radiothérapie de haut voltage, radiochirurgie stéréotaxique, fractionnée: cérébrale, Intensity Modulated Arc Therapy (IMAT).
81.63.11↔	Arthrodèse intracorporeale antérieure et postérieure combinée de 4 - 6 vertèbres	92.39.22↔	Autre radiothérapie de haut voltage, radiochirurgie stéréotaxique, fractionnée: cérébrale, guidée par l'image
81.63.12↔	Arthrodèse intracorporeale antérieure de 4 - 6 vertèbres	92.39.29↔	Autre radiothérapie de haut voltage, radiochirurgie stéréotaxique, fractionnée, extracérébrale, autre
81.63.13↔	Arthrodèse postérieure dynamique de 4 - 6 vertèbres	92.39.30↔	Autre radiothérapie de haut voltage, radiochirurgie stéréotaxique, fractionnée: extracérébrale, radiothérapie avec modulation d'intensité
81.63.20↔	Arthrodèse postérieure de 7 - 8 vertèbres	92.39.31↔	Autre radiothérapie de haut voltage, radiochirurgie stéréotaxique, fractionnée: extracérébrale, Intensity Modulated Arc Therapy (IMAT).
81.63.21↔	Arthrodèse intracorporeale antérieure et postérieure combinée de 7 - 8 vertèbres	92.39.32↔	Autre radiothérapie de haut voltage, radiochirurgie stéréotaxique, fractionnée: extracérébrale, guidée par l'image
81.63.22↔	Arthrodèse intracorporeale antérieure de 7 - 8 vertèbres	92.39.39↔	Autre radiothérapie de haut voltage, radiochirurgie stéréotaxique, fractionnée, extracérébrale, autre
81.63.23↔	Arthrodèse postérieure dynamique de 7 - 8 vertèbres		
81.63.99↔	Arthrodèse ou reprise d'arthrodèse de 4 - 8 vertèbres, autre		
81.64.00↔	Arthrodèse ou reprise d'arthrodèse de 9 vertèbres ou plus, SAP		
81.64.10↔	Arthrodèse postérieure de 9 vertèbres ou plus		
81.64.11↔	Arthrodèse intracorporeale antérieure et postérieure combinée de 9 vertèbres ou plus		
81.64.99↔	Arthrodèse ou reprise d'arthrodèse de 9 vertèbres ou plus, autre		

procédure B20-4

00.65.00↔	Insertion percutanée d'autre(s) stent(s) vasculaire(s) intracrânien(s), SAP	01.24.29↔	Craniotomie, abord par la calotte crânienne, autre
00.65.11↔	Insertion transluminale percutanée de micro-stent(s) vasculaires intracrâniens	01.24.30↔	Abord de la base du crâne, SAP
00.65.99↔	Insertion percutanée d'autre(s) stent(s) vasculaire(s) intracrânien(s), autre	01.24.31↔	Abord de la base du crâne, voie transorale
01.12.00↔	Biopsie de méninges cérébrales à ciel ouvert, SAP	01.24.32↔	Abord de la base du crâne, voie transorale, avec division du voile du palais
01.12.10↔	Biopsie stéréotaxique de méninges cérébrales, à ciel ouvert	01.24.33↔	Abord de la base du crâne, voie transorale, avec division du voile du palais ainsi que du palais osseux
01.12.99↔	Biopsie de méninges cérébrales à ciel ouvert, autre	01.24.34↔	Abord de la base du crâne, voie transsphénoïdale
01.14.00↔	Biopsie du cerveau à ciel ouvert, SAP	01.24.35↔	Abord de la base du crâne, voie transthoïdale
01.14.10↔	Biopsie stéréotaxique du cerveau à ciel ouvert	01.24.36↔	Abord de la base du crâne, voie transmastoiïdienne
01.14.99↔	Biopsie du cerveau à ciel ouvert, autre	01.24.37↔	Abord de la base du crâne, voie translabirinthique
01.15↔	Biopsie du crâne	01.24.38↔	Abord de la base du crâne, voie transpyramidale
01.21↔	Incision et drainage de sinus crânien	01.24.39↔	Abord de la base du crâne, autre
01.23.00↔	Réouverture de site de craniotomie [Recraniotomie], SAP	01.24.3a↔	Abord de la base du crâne, voie transcondyloire
01.23.10↔	Recraniotomie avec mise en place de drain	01.24.3b↔	Abord de la base du crâne, voie transorbitaire
01.23.20↔	Recraniotomie avec ablation de matériel alloplastique ou de réservoir médicamenteux des os crâniens	01.24.3c↔	Abord de la base du crâne, avec ostéotomie type Le Fort I
01.23.21↔	Recraniotomie avec ablation de matériel alloplastique ou de réservoir médicamenteux de l'espace épidual	01.24.3d↔	Abord de la base du crâne, voie transnasale-transcribriforme
01.23.29↔	Recraniotomie avec ablation d'autre matériel	01.24.3e↔	Abord de la base du crâne, voie transnasale-transclivale
01.23.99↔	Recraniotomie, autre	01.24.3f↔	Abord de la base du crâne, voie transorale-transclivale
01.24.00↔	Autre craniotomie, SAP	01.24.3g↔	Abord de la base du crâne, voie transnasale-transptérygoïdienne
01.24.10↔	Autre craniotomie avec décompression	01.24.99↔	Autre craniotomie, autre
01.24.11↔	Autre craniotomie pour évacuation d'hématome épidual	01.25.00↔	Autre craniectomie, SAP
01.24.12↔	Autre craniotomie pour évacuation d'empyème épidual	01.25.10↔	Autre craniectomie avec décompression
01.24.13↔	Autre craniotomie, insertion de matériel alloplastique ou de réservoir médicamenteux dans les os crâniens ou l'espace épidual	01.25.11↔	Autre craniectomie pour évacuation d'hématome épidual
01.24.14↔	Autre craniotomie, ablation de matériel alloplastique ou de réservoir médicamenteux des os crâniens ou de l'espace épidual	01.25.12↔	Autre craniectomie pour évacuation d'empyème épidual
01.24.15↔	Autre craniotomie, extraction de corps étranger des os crâniens ou de l'espace épidual	01.25.13↔	Autre craniectomie, extraction de corps étranger des os crâniens ou de l'espace épidual
01.24.16↔	Autre craniotomie pour autre drainage de liquide épidual ou pour d'autres raisons	01.25.14↔	Autre craniectomie, insertion de matériel alloplastique ou de réservoir médicamenteux dans les os crâniens ou l'espace épidual
01.24.20↔	Craniotomie, abord par la calotte crânienne, SAP	01.25.19↔	Autre craniectomie pour drainage de liquide épidual ou pour d'autres raisons
01.24.22↔	Craniotomie stéréotaxique, abord par la calotte crânienne	01.25.20↔	Autre craniectomie, recraniectomie avec mise en place de drain
		01.25.21↔	Autre craniotomie, recraniectomie pour ablation de matériel alloplastique ou de réservoir médicamenteux des os crâniens ou de l'espace épidual
		01.25.99↔	Autre craniectomie, autre

01.26↔	Insertion et remplacement de cathéter dans la cavité crânienne ou le tissu cérébral	02.05.11↔	Insertion d'un implant CAD au niveau des os de la boîte crânienne sans participation des os de la face, défaut important ou complexe
01.29.00↔	Révision sans remplacement de cathéter(s) de la cavité crânienne ou de tissu cérébral, SAP	02.05.20↔	Insertion d'un implant CAD au niveau des os de la boîte crânienne avec participation orbitaire, temporale ou frontale, jusqu'à 2 régions
01.29.10↔	Révision stéréotaxique sans remplacement de cathéter(s) intracérébral(aux) pour perfusion intraventriculaire	02.05.30↔	Insertion d'un implant CAD au niveau des os de la boîte crânienne avec participation de plusieurs régions de la face, 3 régions et plus
01.29.99↔	Révision sans remplacement de cathéter(s) de la cavité crânienne ou de tissu cérébral, autre	02.05.41↔	Réinsertion de plaque osseuse autologue au niveau de la boîte crânienne
01.39.00↔	Autre incision du cerveau, SAP	02.05.99↔	Insertion de plaques osseuses crâniennes, autre
01.39.19↔	Autre incision du cerveau, évacuation d'autre liquide intracérébral	02.06.00↔	Autre ostéoplastie crânienne, SAP
01.39.29↔	Autre incision du cerveau, évacuation stéréotaxique d'autre liquide intracrânien	02.06.10↔	Cranioplastie fronto-orbitaire pour transposition
01.39.30↔	Autre incision du cerveau, extraction de corps étranger intracérébral	02.06.20↔	Reconstruction de la boîte crânienne sans participation des os faciaux, avec un implant simple (ciment osseux, matériau alloplastique)
01.39.40↔	Mise en place de dispositif de drainage externe de liquide céphalo-rachidien (ventriculaire, cisternal, sous-dural)	02.06.30↔	Reconstruction de la boîte crânienne et des os faciaux avec un implant simple (ciment osseux, matériau alloplastique)
01.39.41↔	Mise en place de réservoir de liquide céphalo-rachidien (ventriculaire, cisternal, sous-dural)	02.06.99↔	Autre ostéoplastie crânienne (cranioplastie), autre
01.39.42↔	Enlèvement de réservoir de liquide céphalo-rachidien (ventriculaire, cisternal, sous-dural)	02.07↔	Enlèvement de plaque crânienne
01.39.50↔	Enlèvement d'implant intracrânien	02.11↔	Suture simple de la dure-mère cérébrale
01.39.99↔	Autre incision du cerveau, autre	02.12.00↔	Autre réparation de méninges cérébrales, SAP
01.51.00↔	Excision de tissu ou de lésion méningée cérébrale, SAP	02.12.10↔	Autre réparation de méninges cérébrales sans cranioplastie
01.51.10↔	Excision de tissu tumoral des méninges cérébrales avec préparation de tissus adjacents infiltrés	02.12.20↔	Autre réparation de méninges cérébrales avec cranioplastie
01.51.99↔	Excision de tissu ou de lésion méningée cérébrale, autre	02.12.21↔	Autre duroplastie avec cranioplastie de la convexité
01.52.00↔	Hémisphérectomie, SAP	02.12.22↔	Autre duroplastie avec cranioplastie de la charnière crânio-cervicale
01.52.10↔	Hémisphérectomie, tissu intracérébral de tumeur cérébrale primaire	02.12.31↔	Duroplastie fronto-basale avec lambeau pédiculé
01.52.11↔	Hémisphérectomie, tissu intracérébral de tumeur cérébrale d'origine non cérébrale	02.12.99↔	Autre réparation de méninges cérébrales, autre
01.52.99↔	Hémisphérectomie, autre	02.13↔	Ligature de vaisseaux méningés
01.53.00↔	Lobectomie du cerveau, SAP	02.14↔	Excision du plexus choroïde
01.53.10↔	Lobectomie du cerveau, tissu intracérébral de tumeur cérébrale primaire	02.51.00↔	Synangiose, SAP
01.53.11↔	Lobectomie du cerveau, tissu intracérébral de tumeur cérébrale d'origine non cérébrale	02.51.11↔	EDAS (encéphalo-duro-artério-synangiose)
01.53.99↔	Lobectomie du cerveau, autre	02.51.12↔	EDAS (encéphalo-duro-artério-synangiose), application de la dure-mère inversée sur le cortex cérébral
01.59.00↔	Autre excision ou destruction de tissus ou de lésion du cerveau, SAP	02.51.13↔	EDAS (encéphalo-duro-artério-synangiose), application d'une artère et de la dure-mère inversée sur le cortex cérébral
01.59.10↔	Autre excision de tissu intracérébral de tumeur cérébrale primaire	02.51.14↔	EMS (encéphalo-myo-synangiose)
01.59.11↔	Autre excision de tissu intracérébral de tumeur cérébrale d'origine non cérébrale	02.51.15↔	EGPS (encéphalo-galéo-périosto-synangiose)
01.59.12↔	Autre excision de tissus ou de lésion du cerveau, débridement de contusion cérébrale	02.51.99↔	Synangiose, autre
01.59.19↔	Autre excision de tissus ou de lésion du cerveau, autre	02.92↔	Réparation du cerveau
01.59.20↔	Autre destruction de tissu intracérébral de tumeur cérébrale primaire	02.93.30↔	Implantation ou remplacement d'électrode(s) de neurostimulateur intracrânien, SAP
01.59.21↔	Autre destruction de tissu intracérébral de tumeur cérébrale d'origine non cérébrale	02.93.31↔	Implantation ou remplacement de micro-électrode(s) temporaire (s) de dérivation et de stimulation monoculaire
01.59.29↔	Autre destruction de tissus ou de lésion du cerveau, autre	02.93.32↔	Implantation ou remplacement de micro-électrode(s) temporaire (s) de dérivation et de stimulation multiloculaire
01.59.99↔	Autre excision ou destruction de lésion ou de tissus du cerveau, autre	02.93.33↔	Implantation ou remplacement de micro-électrode(s) permanente(s) de dérivation et de stimulation monoculaire
01.6x.10↔	Excision et destruction de tissu tumoral de la base du crâne	02.93.34↔	Implantation ou remplacement de micro-électrode(s) permanente(s) de dérivation et de stimulation multiloculaire
01.6x.11↔	Excision et destruction de tissu tumoral de la calotte crânienne	02.93.39↔	Implantation ou remplacement d'électrode(s) de neurostimulateur intracrânien, autre
01.6x.20↔	Excision et destruction d'autre tissu pathologique de la base du crâne	02.93.40↔	Révision sans remplacement d'électrode(s) de neurostimulateur intracrânien, SAP
01.6x.21↔	Excision et destruction d'autre tissu pathologique de la calotte crânienne	02.93.41↔	Révision sans remplacement d'électrode(s) de neurostimulateur intracrânien, stéréotaxique, système permanent à une électrode pour stimulation permanente
01.6x.22↔	Excision et destruction d'autre tissu pathologique de la base et de la calotte crâniennes (avec méninges)	02.93.42↔	Révision sans remplacement d'électrode(s) de neurostimulateur intracrânien, stéréotaxique, système permanent à plusieurs électrodes pour stimulation permanente
02.01↔	Ouverture de suture crânienne	02.93.49↔	Révision sans remplacement d'électrode(s) de neurostimulateur intracrânien, autre
02.02↔	Élévation de fragments osseux résultant de fracture du crâne	02.93.51↔	Ablation d'électrode(s) de neurostimulateur intracrânien
02.03↔	Confection de volet osseux crânien	02.96↔	Insertion d'électrodes sphénoïdales
02.04.00↔	Grefte d'os crânien, SAP	02.99.10↔	Interventions stéréotaxiques au niveau du liquide céphalo-rachidien
02.04.10↔	Grefte d'os crânien, voûte du crâne	02.99.11↔	Implantation et explantation stéréotaxique de matériel radioactif en tant qu'intervention indépendante
02.04.99↔	Grefte d'os crânien, autre	02.99.12↔	Implantation stéréotaxique de tissus dans le crâne, le cerveau et les méninges cérébrales
02.05.00↔	Insertion de plaques osseuses crâniennes, SAP		
02.05.10↔	Insertion d'un implant CAD au niveau des os de la boîte crânienne sans participation des os de la face, défaut simple		

02.99.13↔	Instillation stéréotaxique de médicaments en tant qu'intervention indépendante	16.52.10↔	Exentération d'orbite avec enlèvement thérapeutique d'os de l'orbite, avec conservation de la peau palpébrale
02.99.14↔	Implantation, révision ou remplacement stéréotaxique de cathéter(s) intracérébral(aux) pour perfusion intraventriculaire	16.52.11↔	Exentération d'orbite avec enlèvement thérapeutique d'os de l'orbite, sans conservation de la peau palpébrale
02.99.20↔	Conversion d'une dérivation (drainage) de liquide céphalo-rachidien en une dérivation multiple	16.52.99↔	Exentération d'orbite avec enlèvement thérapeutique d'os de l'orbite, autre
02.99.29↔	Autre révision et enlèvement de dérivation de liquide céphalo-rachidien	16.59.00↔	Autre exentération d'orbite, SAP
02.99.30↔	Implantation ou remplacement de capteur de mesure intracrânien	16.59.10↔	Autre exentération d'orbite avec conservation de la peau palpébrale
02.99.31↔	Révision sans remplacement de capteur de mesure intracrânien	16.59.11↔	Autre exentération d'orbite sans conservation de la peau palpébrale
02.99.40↔	Implantation ou remplacement de neuroprothèse	16.59.99↔	Autre exentération d'orbite, autre
02.99.41↔	Révision sans remplacement de neuroprothèse	16.63↔	Révision de cavité d'énucléation avec greffe
02.99.50↔	Implantation et enlèvement de système de cathéter à ballonnet pour brachythérapie intracérébrale	16.64↔	Autre révision de cavité d'énucléation
02.99.90↔	Autre opération stéréotaxique du crâne, du cerveau et des méninges cérébrales	16.66↔	Autre révision après exentération de cavité orbitaire
04.01.00↔	Excision de neurinome du nerf auditif, SAP	18.71.00↔	Reconstruction du pavillon de l'oreille, SAP
04.01.10↔	Excision de neurinome du nerf auditif par craniotomie	18.71.10↔	Reconstruction du pavillon de l'oreille, partielle, SAP
04.01.11↔	Excision de neurinome du nerf auditif, par voie translabirinthique	18.71.11↔	Reconstruction du pavillon de l'oreille, partielle, avec expanseur tissulaire
04.01.99↔	Excision de neurinome du nerf auditif, autre	18.71.12↔	Reconstruction du pavillon de l'oreille, partielle, avec lambeau aponévrotique
04.41↔	Décompression de la racine du nerf trijumeau	18.71.13↔	Reconstruction du pavillon de l'oreille, partielle, avec greffe de cartilage
07.13.00↔	Biopsie de la glande hypophyse, par voie transfrontale, SAP	18.71.14↔	Reconstruction du pavillon de l'oreille, partielle, avec lambeau microvasculaire
07.13.10↔	Biopsie fermée [percutanée] [à l'aiguille] de la glande hypophyse, par voie transfrontale	18.71.19↔	Reconstruction du pavillon de l'oreille, partielle, autre
07.13.11↔	Biopsie ouverte de la glande hypophyse, par voie transfrontale	18.71.20↔	Reconstruction du pavillon de l'oreille, totale, SAP
07.13.12↔	Biopsie stéréotaxique de la glande hypophyse, par voie transfrontale	18.71.21↔	Reconstruction du pavillon de l'oreille, totale, avec expanseur tissulaire
07.13.99↔	Biopsie de la glande hypophyse par voie transfrontale, autre	18.71.22↔	Reconstruction du pavillon de l'oreille, totale, avec lambeau aponévrotique
07.14.00↔	Biopsie de la glande hypophyse par voie transsphénoïdale, SAP	18.71.23↔	Reconstruction du pavillon de l'oreille, totale, avec greffe de cartilage
07.14.10↔	Biopsie fermée [percutanée] [à l'aiguille] de la glande hypophyse par voie transsphénoïdale	18.71.24↔	Reconstruction du pavillon de l'oreille, totale, avec lambeau microvasculaire
07.14.11↔	Biopsie ouverte de la glande hypophyse, par voie transsphénoïdale	18.71.29↔	Reconstruction du pavillon de l'oreille, totale, autre
07.14.12↔	Biopsie stéréotaxique de la glande hypophyse, par voie transsphénoïdale	18.71.30↔	Implantation de matériel alloplastique dans la reconstruction du pavillon de l'oreille
07.14.99↔	Biopsie de la glande hypophyse par voie transsphénoïdale, autre	18.71.99↔	Reconstruction du pavillon de l'oreille, autre
07.15↔	Biopsie de glande hypophyse, par voie non précisée	19.11↔	Stapédectomie et plastie de l'étrier avec mise en place et ajustement d'une prothèse de l'étrier
07.17.00↔	Biopsie de la glande pinéale, SAP	19.19.00↔	Autre stapédectomie et plastie de l'étrier, SAP
07.17.10↔	Biopsie fermée [percutanée] [à l'aiguille] de la glande pinéale	19.19.10↔	Stapédectomie, avec remplacement de l'étrier par implant autologue
07.17.11↔	Biopsie ouverte de la glande pinéale	19.19.11↔	Stapédectomie, avec remplacement de l'étrier par implant alloplastique
07.17.12↔	Biopsie stéréotaxique de la glande pinéale	19.19.12↔	Malléostapédotomie
07.17.99↔	Biopsie de la glande pinéale, autre	19.19.99↔	Autre stapédectomie et plastie de l'étrier, autre
07.51↔	Exploration du champ épiphysaire	19.21↔	Révision de stapédotomie, de stapédectomie et de plastie de l'étrier, avec remplacement de l'enclume
07.52↔	Incision de l'épiphysaire	19.29.00↔	Autre révision de stapédotomie, de stapédectomie et de plastie de l'étrier, SAP
07.53↔	Excision partielle de l'épiphysaire	19.29.10↔	Autre révision de stapédotomie et de stapédectomie avec prothèse de l'étrier
07.54↔	Excision totale de l'épiphysaire	19.29.11↔	Autre révision de stapédotomie et de stapédectomie avec prothèse de l'étrier par implant autologue
07.59↔	Autres opérations de l'épiphysaire	19.29.12↔	Autre révision de stapédotomie et de stapédectomie avec prothèse de l'étrier par implant alloplastique
07.61↔	Excision partielle de l'hypophyse par voie sous-frontale	19.29.13↔	Autre révision de stapédectomie avec plastie de l'étrier (sans remplacement de l'enclume)
07.62↔	Excision partielle de l'hypophyse, voie transsphénoïdale	19.29.99↔	Autre révision de stapédotomie, de stapédectomie et de plastie de l'étrier, autre
07.63↔	Excision partielle de l'hypophyse, approche non précisée	19.52↔	Tympanoplastie de type II
07.64↔	Excision totale de l'hypophyse, voie sous-frontale	19.53↔	Tympanoplastie de type III
07.65↔	Excision totale de l'hypophyse, voie transsphénoïdale	19.54↔	Tympanoplastie de type IV
07.68↔	Excision totale de l'hypophyse, autre voie précisée	19.55↔	Tympanoplastie de type V
07.69↔	Excision totale de l'hypophyse, approche non précisée	19.56.00↔	Tympanoplastie et ossiculoplastie, SAP
07.71↔	Exploration de la fosse hypophysaire	19.56.10↔	Tympanoplastie avec antrotomie, atticotomie, attico-antrotomie ou mastoïdectomie sans implantation de prothèse ou avec remplacement d'osselet par implant autologue
07.72↔	Incision de l'hypophyse		
07.79↔	Autre opération de l'hypophyse		
16.01↔	Orbitotomie avec volet osseux		
16.02↔	Orbitotomie avec l'insertion d'implant orbitaire		
16.09↔	Autre orbitotomie		
16.51.00↔	Exentération d'orbite avec ablation de structure adjacente, SAP		
16.51.10↔	Exentération d'orbite avec ablation de structure adjacente, avec conservation de la peau palpébrale		
16.51.11↔	Exentération d'orbite avec ablation de structure adjacente, sans conservation de la peau palpébrale		
16.51.99↔	Exentération d'orbite avec ablation de structure adjacente, autre		
16.52.00↔	Exentération d'orbite avec enlèvement thérapeutique d'os de l'orbite, SAP		

19.56.11↔	Tympanoplastie avec antrotomie, atticotomie, attico-antrotomie ou mastoïdectomie avec greffe d'implant alloplastique, allogène ou xénogène	22.64↔	Sphénoïdectomie
19.56.20↔	Tympanoplastie avec réalisation d'une cavité d'évidement (cavité ouverte), sans implantation de prothèse ou avec remplacement d'osselet par implant autologue	38.61↔	Autre excision de vaisseaux intracrâniens
19.56.21↔	Tympanoplastie avec réalisation d'une cavité d'évidement (cavité ouverte), avec greffe d'implant alloplastique, allogène ou xénogène	39.28↔	Pontage ou shunt vasculaire extra-intracrânien
19.56.99↔	Tympanoplastie et ossiculoplastie, autre	39.2a↔	Pontage ou shunt vasculaire intra-intracrânien
19.6↔	Révision de tympanoplastie	39.51.00↔	Clippage d'anévrisme, SAP
20.23.00↔	Incision de l'oreille moyenne, SAP	39.51.11↔	Clippage d'anévrisme intracrânien
20.23.10↔	Antrotomie	39.51.99↔	Clippage d'anévrisme, autre
20.23.11↔	Atticotomie	39.72.00↔	Réparation ou occlusion endovasculaire des vaisseaux de la tête et du cou, SAP
20.23.12↔	Tympanotomie avec scellement de la membrane de la fenêtre ronde et/ou ovale	39.72.10↔	Embolisation sélective de vaisseaux intracrâniens, SAP
20.23.13↔	Tympanotomie exploratoire	39.72.11↔	Embolisation sélective de vaisseaux intracrâniens, avec particules ou spires métalliques
20.23.99↔	Incision de l'oreille moyenne, autre	39.72.12↔	Embolisation sélective de vaisseaux intracrâniens, avec liquides embolisants, ballonnets détachables ou filtres (parapluie)
20.41↔	Mastoïdectomie simple	39.72.13↔	Embolisation sélective de vaisseaux intracrâniens par des stents utilisés comme flow-diverter
20.42.00↔	Mastoïdectomie radicale, SAP	39.72.14↔	Embolisation sélective de vaisseaux intracrâniens, avec matériel embolisant adhésif
20.42.10↔	Mastoïdectomie, avec libération du canal fascial, sans décompression du nerf	39.72.19↔	Embolisation sélective de vaisseaux intracrâniens, autre
20.42.11↔	Mastoïdectomie, avec libération du canal fascial, avec décompression du nerf	39.72.20↔	Embolisation sélective de vaisseaux extracrâniens de la tête et du cou, SAP
20.42.20↔	Mastoïdectomie, résection subtotale de l'os pétreux (pétresectomie subtotale), SAP	39.72.21↔	Embolisation sélective de vaisseaux extracrâniens de la tête et du cou, avec particules ou spires métalliques
20.42.21↔	Mastoïdectomie, résection subtotale de l'os pétreux (pétresectomie subtotale), sans oblitération	39.72.22↔	Embolisation sélective de vaisseaux extracrâniens de la tête et du cou avec liquides embolisants, ballonnets détachables ou filtres (parapluie)
20.42.22↔	Mastoïdectomie, résection subtotale de l'os pétreux (pétresectomie subtotale), avec oblitération de tissus adipeux	39.72.24↔	Embolisation sélective de vaisseaux extracrâniens de la tête et du cou, avec matériel embolisant adhésif
20.42.23↔	Mastoïdectomie, résection subtotale de l'os pétreux (pétresectomie subtotale), avec oblitération de tissus musculaires	39.72.29↔	Embolisation sélective de vaisseaux extracrâniens de la tête et du cou, autre
20.42.24↔	Mastoïdectomie, résection subtotale de l'os pétreux (pétresectomie subtotale), avec oblitération de tissus adipeux et musculaires	39.72.30↔	Embolisation transluminale percutanée de malformation vasculaire par microcathéter, SAP
20.42.30↔	Mastoïdectomie, résection partielle de l'os pétreux, SAP	39.72.31↔	Embolisation transluminale percutanée de malformation vasculaire par microcathéter, utilisation d'un microcathéter
20.42.31↔	Mastoïdectomie, résection partielle de l'os pétreux, sans oblitération	39.72.32↔	Embolisation transluminale percutanée de malformation vasculaire par microcathéter, utilisation de deux microcathéters
20.42.32↔	Mastoïdectomie, résection partielle de l'os pétreux, avec oblitération de tissus adipeux	39.72.33↔	Embolisation transluminale percutanée de malformation vasculaire par microcathéter, utilisation de trois microcathéters
20.42.33↔	Mastoïdectomie, résection partielle de l'os pétreux, avec oblitération de tissus musculaires	39.72.34↔	Embolisation transluminale percutanée de malformation vasculaire par microcathéter, utilisation de quatre microcathéters
20.42.34↔	Mastoïdectomie, résection partielle de l'os pétreux, avec oblitération de tissus adipeux et musculaires	39.72.35↔	Embolisation transluminale percutanée de malformation vasculaire par microcathéter, utilisation de cinq microcathéters
20.42.99↔	Mastoïdectomie radicale, autre	39.72.36↔	Embolisation transluminale percutanée de malformation vasculaire par microcathéter, utilisation de 6 microcathéters et plus
20.51.00↔	Excision de lésion de l'oreille moyenne, SAP	39.72.99↔	Réparation ou occlusion endovasculaire des vaisseaux de la tête et du cou, autre
20.51.10↔	Excision de lésion de la cavité tympanique	39.77.00↔	Intervention endovasculaire transluminale percutanée sur vaisseau(x) intracrânien(s), SAP
20.51.11↔	Excision de lésion de l'apex pyramidal	39.77.09↔	Intervention endovasculaire transluminale percutanée sur vaisseau(x) intracrânien(s), autre
20.51.12↔	Excision de lésion de la base de l'oreille	39.77.10↔	Angioplastie percutanée à ballonnet de vaisseau(x) intracrânien(s)
20.51.99↔	Excision de lésion de l'oreille moyenne, autre	39.77.20↔	Bladeangioplastie percutanée de vaisseau(x) intracrânien(s)
20.79.00↔	Autre incision, excision et destruction de l'oreille interne, SAP	39.77.30↔	Angioplastie percutanée au laser de vaisseau(x) intracrânien(s)
20.79.10↔	Excision de lésion du labyrinthe	39.77.40↔	Athérectomie percutanée de vaisseau(x) intracrânien(s)
20.79.11↔	Cochléosaccotomie	39.77.60↔	Thrombectomie percutanée de vaisseau(x) intracrânien(s), SAP
20.79.20↔	Labyrinthectomie transtympanique	39.77.61↔	Thrombectomie percutanée à lame rotative de vaisseau(x) intracrânien(s)
20.79.21↔	Labyrinthectomie transmastoïdienne	39.77.62↔	Thrombectomie percutanée de vaisseau(x) intracrânien(s) assistée par stent
20.79.22↔	Destruction transtympanique du labyrinthe	39.77.69↔	Thrombectomie percutanée de vaisseau(x) intracrânien(s), autre
20.79.23↔	Destruction transmastoïdienne du labyrinthe	39.77.80↔	Spasmyolyse intra-artérielle transluminale percutanée lors de vasospasmes cérébrovasculaires
20.79.99↔	Autre incision, excision et destruction de l'oreille interne, autre	39.79.11↔	Implantation endovasculaire de greffe, vaisseaux viscéraux
20.92↔	Révision de mastoïdectomie	39.79.12↔	Implantation endovasculaire de greffe, vaisseaux du bassin
20.99.00↔	Autres opérations de l'oreille moyenne et interne, SAP	39.79.13↔	Implantation endovasculaire de greffe, vaisseaux abdominaux
20.99.10↔	Implantation d'ancrages osseux dans l'os pétreux, l'oreille moyenne ou interne	39.79.19↔	Implantation endovasculaire de greffe, autres vaisseaux, autre
20.99.20↔	Fermeture de fistule labyrinthique	39.79.20↔	Embolisation ou occlusion par coils, autres vaisseaux, SAP
20.99.30↔	Enlèvement d'implant cochléaire ou d'aide auditive implantable	39.79.21↔	Embolisation ou occlusion par coils, vaisseaux du membre supérieur
20.99.99↔	Autres opérations de l'oreille moyenne et interne, autre	39.79.22↔	Embolisation ou occlusion par coils, aorte
22.51↔	Ethmoïdotomie		
22.52↔	Sphénoïdotomie		
22.63.00↔	Ethmoïdectomie, SAP		
22.63.10↔	Ethmoïdectomie, abord externe		
22.63.11↔	Ethmoïdectomie par voie intranasale ou transmaxillaire		
22.63.99↔	Ethmoïdectomie, autre		

39.79.24↔	Embolisation ou occlusion par coils, vaisseaux thoraciques	39.79.68↔	Embolisation sélective par particules, vaisseaux rachidiens
39.79.25↔	Embolisation ou occlusion par coils, vaisseaux viscéraux	39.79.69↔	Embolisation sélective par particules, autres vaisseaux, autre
39.79.26↔	Embolisation ou occlusion par coils, vaisseaux abdominaux	39.79.70↔	Fermeture d'artères par cathéter au laser, autres vaisseaux, SAP
39.79.27↔	Embolisation ou occlusion par coils, vaisseaux du membre inférieur	39.79.71↔	Fermeture d'artères par cathéter au laser, artères du membre supérieur
39.79.28↔	Embolisation ou occlusion par coils, vaisseaux rachidiens	39.79.72↔	Fermeture d'artères par cathéter au laser, aorte
39.79.29↔	Embolisation ou occlusion par coils, autres vaisseaux, autre	39.79.74↔	Fermeture d'artères par cathéter au laser, vaisseaux thoraciques
39.79.30↔	Embolisation sélective par liquides embolisants, autres vaisseaux, SAP	39.79.75↔	Fermeture d'artères par cathéter au laser, vaisseaux du membre inférieur
39.79.31↔	Embolisation sélective par liquides embolisants, vaisseaux du membre supérieur	39.79.76↔	Fermeture d'artères par cathéter au laser, vaisseaux viscéraux
39.79.32↔	Embolisation sélective par liquides embolisants, aorte	39.79.77↔	Fermeture d'artères par cathéter au laser, vaisseaux abdominaux
39.79.34↔	Embolisation sélective par liquides embolisants, vaisseaux thoraciques	39.79.79↔	Fermeture d'artères par cathéter au laser, autres vaisseaux, autre
39.79.35↔	Embolisation sélective par liquides embolisants, vaisseaux viscéraux	39.79.80↔	Fermeture d'artères par cathéter à radiofréquence, autres vaisseaux, SAP
39.79.36↔	Embolisation sélective par liquides embolisants, vaisseaux abdominaux	39.79.81↔	Fermeture d'artères par cathéter à radiofréquence, artères du membre supérieur
39.79.38↔	Embolisation sélective par liquides embolisants, vaisseaux rachidiens	39.79.82↔	Fermeture d'artères par cathéter à radiofréquence, aorte
39.79.39↔	Embolisation sélective par liquides embolisants, autres vaisseaux, autre	39.79.84↔	Fermeture d'artères par cathéter à radiofréquence, vaisseaux thoraciques
39.79.40↔	Embolisation sélective par ballonnets détachables, autres vaisseaux, SAP	39.79.85↔	Fermeture d'artères par cathéter à radiofréquence, vaisseaux du membre inférieur
39.79.41↔	Embolisation sélective par ballonnets détachables, vaisseaux du membre supérieur	39.79.86↔	Fermeture d'artères par cathéter à radiofréquence, vaisseaux viscéraux
39.79.42↔	Embolisation sélective par ballonnets détachables, aorte	39.79.87↔	Fermeture d'artères par cathéter à radiofréquence, vaisseaux abdominaux
39.79.44↔	Embolisation sélective par ballonnets détachables, vaisseaux thoraciques	39.79.89↔	Fermeture d'artères par cathéter à radiofréquence, autres vaisseaux, autre
39.79.45↔	Embolisation sélective par ballonnets détachables, vaisseaux viscéraux	76.92.20↔	Insertion d'un implant CAD au niveau des os de la face, sans participation de la boîte crânienne, jusqu'à 2 régions
39.79.46↔	Embolisation sélective par ballonnets détachables, vaisseaux abdominaux	76.92.21↔	Insertion d'un implant CAD au niveau des os de la face, sans participation de la boîte crânienne, 3 régions et plus
39.79.47↔	Embolisation sélective par ballonnets détachables, vaisseaux rachidiens	76.92.30↔	Insertion d'implant CAD pour réparer un défaut maxillaire simple
39.79.48↔	Embolisation sélective par ballonnets détachables, vaisseaux du membre inférieur	76.92.31↔	Insertion d'implant CAD pour réparer un défaut maxillaire important ou complexe
39.79.49↔	Embolisation sélective par ballonnets détachables, autres vaisseaux, autre	92.39.00↔	Autre radiochirurgie stéréotaxique, SAP
39.79.50↔	Embolisation sélective par filtres (parapluie), autres vaisseaux, SAP	92.39.01↔	Autre radiothérapie de haut voltage, radiochirurgie stéréotaxique, fractionnée, cérébrale, SAP
39.79.51↔	Embolisation sélective par filtres (parapluie), vaisseaux du membre supérieur	92.39.11↔	Autre radiothérapie de haut voltage, radiochirurgie stéréotaxique, fractionnée, extracérébrale, SAP
39.79.52↔	Embolisation sélective par filtres (parapluie), aorte	92.39.20↔	Autre radiothérapie de haut voltage, radiochirurgie stéréotaxique, fractionnée: cérébrale, radiothérapie à intensité modulée
39.79.54↔	Embolisation sélective par filtres (parapluie), vaisseaux thoraciques	92.39.21↔	Autre radiothérapie de haut voltage, radiochirurgie stéréotaxique, fractionnée: cérébrale, Intensity Modulated Arc Therapy (IMAT).
39.79.55↔	Embolisation sélective par filtres (parapluie), vaisseaux viscéraux	92.39.22↔	Autre radiothérapie de haut voltage, radiochirurgie stéréotaxique, fractionnée: cérébrale, guidée par l'image
39.79.56↔	Embolisation sélective par filtres (parapluie), vaisseaux abdominaux	92.39.29↔	Autre radiothérapie de haut voltage, radiochirurgie stéréotaxique, fractionnée, extracérébrale, autre
39.79.57↔	Embolisation sélective par filtres (parapluie), vaisseaux du membre inférieur	92.39.30↔	Autre radiothérapie de haut voltage, radiochirurgie stéréotaxique, fractionnée: extracérébrale, radiothérapie avec modulation d'intensité
39.79.58↔	Embolisation sélective par filtres (parapluie), vaisseaux rachidiens	92.39.31↔	Autre radiothérapie de haut voltage, radiochirurgie stéréotaxique, fractionnée: extracérébrale, Intensity Modulated Arc Therapy (IMAT).
39.79.59↔	Embolisation sélective par filtres (parapluie), autres vaisseaux, autre	92.39.32↔	Autre radiothérapie de haut voltage, radiochirurgie stéréotaxique, fractionnée: extracérébrale, guidée par l'image
39.79.60↔	Embolisation sélective par particules, autres vaisseaux, SAP	92.39.39↔	Autre radiothérapie de haut voltage, radiochirurgie stéréotaxique, fractionnée, extracérébrale, autre
39.79.61↔	Embolisation sélective par particules, vaisseaux du membre supérieur		
39.79.62↔	Embolisation sélective par particules, aorte		
39.79.64↔	Embolisation sélective par particules, vaisseaux thoraciques		
39.79.65↔	Embolisation sélective par particules, vaisseaux viscéraux		
39.79.66↔	Embolisation sélective par particules, vaisseaux abdominaux		
39.79.67↔	Embolisation sélective par particules, vaisseaux du membre inférieur		

procédure B20-5

01.32.00↔	Lobotomie et tractotomie, SAP	01.32.20↔	Lobotomie et tractotomie, interruption stéréotaxique de systèmes de communication nerveuse
01.32.10↔	Lobotomie et tractotomie, cingulotomie	01.32.99↔	Lobotomie et tractotomie, autre
01.32.11↔	Lobotomie et tractotomie, transsection sous-piale		
01.32.12↔	Lobotomie et tractotomie, lobotomie multiples		

01.39.10↔	Autre incision du cerveau pour évacuation d'hématome intracérébral	02.93.31↔	Implantation ou remplacement de micro-électrode(s) temporaire(s) de dérivation et de stimulation monoculaire
01.39.11↔	Autre incision du cerveau pour évacuation d'abcès intracérébral	02.93.32↔	Implantation ou remplacement de micro-électrode(s) temporaire(s) de dérivation et de stimulation multiloculaire
01.39.20↔	Autre incision du cerveau, évacuation stéréotaxique d'hématome intracrânien	02.93.33↔	Implantation ou remplacement de micro-électrode(s) permanente(s) de dérivation et de stimulation monoculaire
01.39.21↔	Autre incision du cerveau, évacuation stéréotaxique d'abcès intracrânien	02.93.34↔	Implantation ou remplacement de micro-électrode(s) permanente(s) de dérivation et de stimulation multiloculaire
01.41↔	Opération du thalamus	02.93.39↔	Implantation ou remplacement d'électrode(s) de neurostimulateur intracrânien, autre
01.42↔	Opération du globus pallidum	02.93.40↔	Révision sans remplacement d'électrode(s) de neurostimulateur intracrânien, SAP
01.51.00↔	Excision de tissu ou de lésion méningée cérébrale, SAP	02.93.41↔	Révision sans remplacement d'électrode(s) de neurostimulateur intracrânien, stéréotaxique, système permanent à une électrode pour stimulation permanente
01.51.10↔	Excision de tissu tumoral des méninges cérébrales avec préparation de tissus adjacents infiltrés	02.93.42↔	Révision sans remplacement d'électrode(s) de neurostimulateur intracrânien, stéréotaxique, système permanent à plusieurs électrodes pour stimulation permanente
01.51.99↔	Excision de tissu ou de lésion méningée cérébrale, autre	02.93.49↔	Révision sans remplacement d'électrode(s) de neurostimulateur intracrânien, autre
01.52.00↔	Hémisphérectomie, SAP	02.96↔	Insertion d'électrodes sphénoïdales
01.52.10↔	Hémisphérectomie, tissu intracérébral de tumeur cérébrale primaire	02.99.10↔	Interventions stéréotaxiques au niveau du liquide céphalo-rachidien
01.52.11↔	Hémisphérectomie, tissu intracérébral de tumeur cérébrale d'origine non cérébrale	02.99.11↔	Implantation et explantation stéréotaxique de matériel radioactif en tant qu'intervention indépendante
01.52.99↔	Hémisphérectomie, autre	02.99.12↔	Implantation stéréotaxique de tissus dans le crâne, le cerveau et les méninges cérébrales
01.53.00↔	Lobectomie du cerveau, SAP	02.99.13↔	Instillation stéréotaxique de médicaments en tant qu'intervention indépendante
01.53.10↔	Lobectomie du cerveau, tissu intracérébral de tumeur cérébrale primaire	02.99.14↔	Implantation, révision ou remplacement stéréotaxique de cathéter(s) intracérébral(aux) pour perfusion intraventriculaire
01.53.11↔	Lobectomie du cerveau, tissu intracérébral de tumeur cérébrale d'origine non cérébrale	02.99.20↔	Conversion d'une dérivation (drainage) de liquide céphalo-rachidien en une dérivation multiple
01.53.99↔	Lobectomie du cerveau, autre	02.99.29↔	Autre révision et enlèvement de dérivation de liquide céphalo-rachidien
01.59.00↔	Autre excision ou destruction de tissus ou de lésion du cerveau, SAP	02.99.30↔	Implantation ou remplacement de capteur de mesure intracrânien
01.59.10↔	Autre excision de tissu intracérébral de tumeur cérébrale primaire	02.99.31↔	Révision sans remplacement de capteur de mesure intracrânien
01.59.11↔	Autre excision de tissu intracérébral de tumeur cérébrale d'origine non cérébrale	02.99.40↔	Implantation ou remplacement de neuroprothèse
01.59.12↔	Autre excision de tissus ou de lésion du cerveau, débridement de contusion cérébrale	02.99.41↔	Révision sans remplacement de neuroprothèse
01.59.19↔	Autre excision de tissus ou de lésion du cerveau, autre	02.99.50↔	Implantation et enlèvement de système de cathéter à ballonnet pour brachythérapie intracérébrale
01.59.20↔	Autre destruction de tissu intracérébral de tumeur cérébrale primaire	02.99.90↔	Autre opération stéréotaxique du crâne, du cerveau et des méninges cérébrales
01.59.21↔	Autre destruction de tissu intracérébral de tumeur cérébrale d'origine non cérébrale	04.01.00↔	Excision de neurinome du nerf auditif, SAP
01.59.29↔	Autre destruction de tissus ou de lésion du cerveau, autre	04.01.10↔	Excision de neurinome du nerf auditif par craniotomie
01.59.99↔	Autre excision ou destruction de lésion ou de tissus du cerveau, autre	04.01.11↔	Excision de neurinome du nerf auditif, par voie translabyrinthique
01.6x.11↔	Excision et destruction de tissu tumoral de la calotte crânienne	04.01.99↔	Excision de neurinome du nerf auditif, autre
01.6x.21↔	Excision et destruction d'autre tissu pathologique de la calotte crânienne	04.41↔	Décompression de la racine du nerf trijumeau
02.01↔	Ouverture de suture crânienne	07.13.00↔	Biopsie de la glande hypophyse, par voie transfrontale, SAP
02.06.10↔	Cranioplastie fronto-orbitaire pour transposition	07.13.10↔	Biopsie fermée [percutanée] [à l'aiguille] de la glande hypophyse, par voie transfrontale
02.06.20↔	Reconstruction de la boîte crânienne sans participation des os faciaux, avec un implant simple (ciment osseux, matériau alloplastique)	07.13.11↔	Biopsie ouverte de la glande hypophyse, par voie transfrontale
02.06.30↔	Reconstruction de la boîte crânienne et des os faciaux avec un implant simple (ciment osseux, matériau alloplastique)	07.13.12↔	Biopsie stéréotaxique de la glande hypophyse, par voie transfrontale
02.07↔	Enlèvement de plaque crânienne	07.13.99↔	Biopsie de la glande hypophyse par voie transfrontale, autre
02.12.10↔	Autre réparation de méninges cérébrales sans cranioplastie	07.14.00↔	Biopsie de la glande hypophyse par voie transsphénoïdale, SAP
02.12.20↔	Autre réparation de méninges cérébrales avec cranioplastie	07.14.10↔	Biopsie fermée [percutanée] [à l'aiguille] de la glande hypophyse par voie transsphénoïdale
02.12.21↔	Autre duroplastie avec cranioplastie de la convexité	07.14.11↔	Biopsie ouverte de la glande hypophyse, par voie transsphénoïdale
02.12.22↔	Autre duroplastie avec cranioplastie de la charnière crânio-cervicale	07.14.12↔	Biopsie stéréotaxique de la glande hypophyse, par voie transsphénoïdale
02.13↔	Ligature de vaisseaux méningés	07.14.99↔	Biopsie de la glande hypophyse par voie transsphénoïdale, autre
02.14↔	Excision du plexus choroïde	07.15↔	Biopsie de glande hypophyse, par voie non précisée
02.2↔	Ventriculostomie	07.17.00↔	Biopsie de la glande pinéale, SAP
02.51.00↔	Synangiostomie, SAP	07.17.10↔	Biopsie fermée [percutanée] [à l'aiguille] de la glande pinéale
02.51.11↔	EDAS (encéphalo-duro-artério-synangiostomie)	07.17.11↔	Biopsie ouverte de la glande pinéale
02.51.12↔	EDAS (encéphalo-duro-artério-synangiostomie), application de la dure-mère inversée sur le cortex cérébral	07.17.12↔	Biopsie stéréotaxique de la glande pinéale
02.51.13↔	EDAS (encéphalo-duro-artério-synangiostomie), application d'une artère et de la dure-mère inversée sur le cortex cérébral	07.17.99↔	Biopsie de la glande pinéale, autre
02.51.14↔	EMS (encéphalo-myo-synangiostomie)		
02.51.15↔	EGPS (encéphalo-galéo-périosto-synangiostomie)		
02.51.99↔	Synangiostomie, autre		
02.92↔	Réparation du cerveau		
02.93.30↔	Implantation ou remplacement d'électrode(s) de neurostimulateur intracrânien, SAP		

07.51↔	Exploration du champ épiphysaire	92.39.00↔	Autre radiochirurgie stéréotaxique, SAP
07.52↔	Incision de l'épiphysaire	92.39.01↔	Autre radiothérapie de haut voltage, radiochirurgie stéréotaxique, fractionnée, cérébrale, SAP
07.53↔	Excision partielle de l'épiphysaire	92.39.11↔	Autre radiothérapie de haut voltage, radiochirurgie stéréotaxique, fractionnée, extracérébrale, SAP
07.54↔	Excision totale de l'épiphysaire	92.39.20↔	Autre radiothérapie de haut voltage, radiochirurgie stéréotaxique, fractionnée: cérébrale, radiothérapie à intensité modulée
07.59↔	Autres opérations de l'épiphysaire	92.39.21↔	Autre radiothérapie de haut voltage, radiochirurgie stéréotaxique, fractionnée: cérébrale, Intensity Modulated Arc Therapy (IMAT).
07.61↔	Excision partielle de l'hypophyse par voie sous-frontale	92.39.22↔	Autre radiothérapie de haut voltage, radiochirurgie stéréotaxique, fractionnée: cérébrale, guidée par l'image
07.62↔	Excision partielle de l'hypophyse, voie transsphénoïdale	92.39.29↔	Autre radiothérapie de haut voltage, radiochirurgie stéréotaxique, fractionnée, extracérébrale, autre
07.63↔	Excision partielle de l'hypophyse, approche non précisée	92.39.30↔	Autre radiothérapie de haut voltage, radiochirurgie stéréotaxique, fractionnée: extracérébrale, radiothérapie avec modulation d'intensité
07.64↔	Excision totale de l'hypophyse, voie sous-frontale	92.39.31↔	Autre radiothérapie de haut voltage, radiochirurgie stéréotaxique, fractionnée: extracérébrale, Intensity Modulated Arc Therapy (IMAT).
07.65↔	Excision totale de l'hypophyse, voie transsphénoïdale	92.39.32↔	Autre radiothérapie de haut voltage, radiochirurgie stéréotaxique, fractionnée: extracérébrale, guidée par l'image
07.68↔	Excision totale de l'hypophyse, autre voie précisée	92.39.39↔	Autre radiothérapie de haut voltage, radiochirurgie stéréotaxique, fractionnée, extracérébrale, autre
07.69↔	Excision totale de l'hypophyse, approche non précisée		
07.71↔	Exploration de la fosse hypophysaire		
07.72↔	Incision de l'hypophyse		
07.79↔	Autre opération de l'hypophyse		
38.01↔	Incision de vaisseaux intracrâniens		
38.31↔	Réséction de vaisseaux intracrâniens, avec anastomose		
38.41↔	Réséction de vaisseaux intracrâniens, avec remplacement		
38.61↔	Autre excision de vaisseaux intracrâniens		
39.28↔	Pontage ou shunt vasculaire extra-intracrânien		
39.2a↔	Pontage ou shunt vasculaire intra-intracrânien		
39.51.00↔	Clippage d'anévrisme, SAP		
39.51.11↔	Clippage d'anévrisme intracrânien		
39.51.99↔	Clippage d'anévrisme, autre		
39.53↔	Réparation de fistule artério-veineuse		

procédure B20-6

00.65.00↔	Insertion percutanée d'autre(s) stent(s) vasculaire(s) intracrânien(s), SAP	77.99.40↔	Ostectomie totale, phalanges du pied
00.65.11↔	Insertion transluminale percutanée de micro-stent(s) vasculaires intracrâniens	81.63.00↔	Arthrodèse ou reprise d'arthrodèse de 4 - 8 vertèbres, SAP
00.65.99↔	Insertion percutanée d'autre(s) stent(s) vasculaire(s) intracrânien(s), autre	81.63.10↔	Arthrodèse postérieure de 4 - 6 vertèbres
39.77.00↔	Intervention endovasculaire transluminale percutanée sur vaisseau(x) intracrânien(s), SAP	81.63.11↔	Arthrodèse intracorporeale antérieure et postérieure combinée de 4 - 6 vertèbres
39.77.09↔	Intervention endovasculaire transluminale percutanée sur vaisseau(x) intracrânien(s), autre	81.63.12↔	Arthrodèse intracorporeale antérieure de 4 - 6 vertèbres
39.77.10↔	Angioplastie percutanée à ballonnet de vaisseau(x) intracrânien(s)	81.63.13↔	Arthrodèse postérieure dynamique de 4 - 6 vertèbres
39.77.20↔	Bladeangioplastie percutanée de vaisseau(x) intracrânien(s)	81.63.20↔	Arthrodèse postérieure de 7 - 8 vertèbres
39.77.30↔	Angioplastie percutanée au laser de vaisseau(x) intracrânien(s)	81.63.21↔	Arthrodèse intracorporeale antérieure et postérieure combinée de 7 - 8 vertèbres
39.77.40↔	Athérectomie percutanée de vaisseau(x) intracrânien(s)	81.63.22↔	Arthrodèse intracorporeale antérieure de 7 - 8 vertèbres
39.77.60↔	Thrombectomie percutanée de vaisseau(x) intracrânien(s), SAP	81.63.23↔	Arthrodèse postérieure dynamique de 7 - 8 vertèbres
39.77.61↔	Thrombectomie percutanée à lame rotative de vaisseau(x) intracrânien(s)	81.63.99↔	Arthrodèse ou reprise d'arthrodèse de 4 - 8 vertèbres, autre
39.77.62↔	Thrombectomie percutanée de vaisseau(x) intracrânien(s) assistée par stent	81.64.00↔	Arthrodèse ou reprise d'arthrodèse de 9 vertèbres ou plus, SAP
39.77.69↔	Thrombectomie percutanée de vaisseau(x) intracrânien(s), autre	81.64.10↔	Arthrodèse postérieure de 9 vertèbres ou plus
39.77.80↔	Spasmodolyse intra-artérielle transluminale percutanée lors de vasospasmes cérébrovasculaires	81.64.11↔	Arthrodèse intracorporeale antérieure et postérieure combinée de 9 vertèbres ou plus
77.99.20↔	Ostectomie totale, corps vertébral	81.64.99↔	Arthrodèse ou reprise d'arthrodèse de 9 vertèbres ou plus, autre
		81.66.10↔	Kyphoplastie, 1 corps vertébral
		81.66.11↔	Kyphoplastie, 2 corps vertébraux
		81.66.12↔	Kyphoplastie, 3 corps vertébraux
		81.66.13↔	Kyphoplastie, 4 corps vertébraux et plus
		81.66.99↔	Kyphoplastie, autre

procédure B20-7

00.94.31‡↔	Monitoring neurophysiologique peropératoire, plus de 4 heures à 8 heures	00.94.33‡↔	Monitoring neurophysiologique peropératoire, plus de 12 heures
00.94.32‡↔	Monitoring neurophysiologique peropératoire, plus de 8 heures à 12 heures		

ADRG B21

Implantation d'un neurostimulateur

Procédure dans le tableau B21-1

DRG B21A

Implantation d'un neurostimulateur pour stimulation cérébrale, système à plusieurs électrodes ou réglage de paramètres neurologiques de stimulation

Procédure dans le tableau B21-2 et (procédure dans le tableau B21-3 ou procédure dans le tableau B21-4)



DRG B21B **Implantation d'un neurostimulateur pour stimulation cérébrale, système à une seule électrode**

Procédure dans le tableau B21-2

DRG B21C **Implantation d'un neurostimulateur, sauf pour stimulation cérébrale, système à plusieurs électrodes**

Procédure dans le tableau B21-5

DRG B21D **Implantation d'un neurostimulateur, sauf pour stimulation cérébrale, système à une seule électrode****procédure B21-1**

- | | | | |
|-----------|--|-----------|--|
| 02.97.10↔ | Implantation ou remplacement de générateur d'impulsions de neurostimulateur intracrânien, SAP | 03.9a.21↔ | Implantation ou remplacement du générateur d'impulsions d'un neurostimulateur de racine antérieure |
| 02.97.11↔ | Implantation ou remplacement de générateur d'impulsions de neurostimulateur intracrânien, système à une électrode, non rechargeable | 04.95.10↔ | Implantation ou remplacement de générateur d'impulsions de neurostimulateur périphérique, SAP |
| 02.97.12↔ | Implantation ou remplacement de générateur d'impulsions de neurostimulateur intracrânien, système à plusieurs électrodes, non rechargeable | 04.95.11↔ | Implantation ou remplacement de générateur d'impulsions de neurostimulateur périphérique, système à une électrode, non rechargeable |
| 02.97.13↔ | Implantation ou remplacement de générateur d'impulsions de neurostimulateur intracrânien, système à plusieurs électrodes, rechargeable | 04.95.12↔ | Implantation ou remplacement de générateur d'impulsions de neurostimulateur périphérique, système à plusieurs électrodes, non rechargeable |
| 02.97.19↔ | Implantation ou remplacement de générateur d'impulsions de neurostimulateur intracrânien, autre | 04.95.13↔ | Implantation ou remplacement de générateur d'impulsions de neurostimulateur périphérique, système à plusieurs électrodes, rechargeable |
| 03.9a.10↔ | Implantation ou remplacement du générateur d'impulsions d'un neurostimulateur épidural, SAP | 04.95.14↔ | Implantation ou remplacement du générateur d'impulsions d'un stimulateur du nerf vague |
| 03.9a.11↔ | Implantation ou remplacement du générateur d'impulsions d'un neurostimulateur épidural, système à une électrode, non rechargeable | 04.95.19↔ | Implantation ou remplacement de générateur d'impulsions de neurostimulateur périphérique, autre |
| 03.9a.12↔ | Implantation ou remplacement du générateur d'impulsions d'un neurostimulateur épidural, système à plusieurs électrodes, non rechargeable | 39.8x.20↔ | Implantation ou remplacement de générateur d'impulsions pour activation du baroréflexe |
| 03.9a.13↔ | Implantation ou remplacement du générateur d'impulsions d'un neurostimulateur épidural, système à plusieurs électrodes, rechargeable | 56.92↔ | Implantation de stimulateur urétéral électronique |
| 03.9a.19↔ | Implantation ou remplacement du générateur d'impulsions d'un neurostimulateur épidural, autres | 56.93↔ | Remplacement de stimulateur urétéral électronique |
| | | 57.96↔ | Implantation de stimulateur vésical électronique |
| | | 57.97↔ | Remplacement de stimulateur vésical électronique |

procédure B21-2

- | | | | |
|-----------|---|-----------|---|
| 02.93.30↔ | Implantation ou remplacement d'électrode(s) de neurostimulateur intracrânien, SAP | 02.93.33↔ | Implantation ou remplacement de micro-électrode(s) permanente(s) de dérivation et de stimulation monoculaire |
| 02.93.31↔ | Implantation ou remplacement de micro-électrode(s) temporaire(s) de dérivation et de stimulation monoculaire | 02.93.34↔ | Implantation ou remplacement de micro-électrode(s) permanente(s) de dérivation et de stimulation multiloculaire |
| 02.93.32↔ | Implantation ou remplacement de micro-électrode(s) temporaire(s) de dérivation et de stimulation multiloculaire | 02.93.39↔ | Implantation ou remplacement d'électrode(s) de neurostimulateur intracrânien, autre |

procédure B21-3

- | | | | |
|-----------|--|-----------|--|
| 02.97.12↔ | Implantation ou remplacement de générateur d'impulsions de neurostimulateur intracrânien, système à plusieurs électrodes, non rechargeable | 02.97.13↔ | Implantation ou remplacement de générateur d'impulsions de neurostimulateur intracrânien, système à plusieurs électrodes, rechargeable |
|-----------|--|-----------|--|

procédure B21-4

- 89.1a.11‡↔ Réglage par le neurologue des paramètres de stimulation, durée plus de 5 jours

procédure B21-5

- | | | | |
|-----------|--|-----------|--|
| 03.9a.12↔ | Implantation ou remplacement du générateur d'impulsions d'un neurostimulateur épidural, système à plusieurs électrodes, non rechargeable | 04.95.12↔ | Implantation ou remplacement de générateur d'impulsions de neurostimulateur périphérique, système à plusieurs électrodes, non rechargeable |
| 03.9a.13↔ | Implantation ou remplacement du générateur d'impulsions d'un neurostimulateur épidural, système à plusieurs électrodes, rechargeable | 04.95.13↔ | Implantation ou remplacement de générateur d'impulsions de neurostimulateur périphérique, système à plusieurs électrodes, rechargeable |

ADRG B22 Implantation d'une pompe à médicaments

Procédure dans le tableau B22-1

DRG B22A Implantation d'une pompe à médicaments et procédure opératoire complexe ou irradiation ou chimiothérapie

Procédures opératoires complexes ou procédure dans le tableau B22-2 ou procédure dans le tableau B22-3

DRG B22B Implantation d'une pompe à médicaments**procédure B22-1**

- | | | | |
|-----------|---|-----------|--|
| 02.98.10↔ | Implantation ou remplacement d'une pompe de perfusion totalement implantable pour perfusion intraventriculaire, SAP | 03.9b.11↔ | Implantation ou remplacement d'une pompe de perfusion totalement implantable pour perfusion intrathécale et épidurale avec profil journalier variable programmable |
| 02.98.11↔ | Implantation ou remplacement d'une pompe de perfusion totalement implantable pour perfusion intraventriculaire avec profil journalier variable programmable | 03.9b.12↔ | Implantation ou remplacement d'une pompe de perfusion totalement implantable pour perfusion intrathécale et épidurale à débit constant |
| 02.98.12↔ | Implantation ou remplacement d'une pompe de perfusion totalement implantable pour perfusion intraventriculaire à débit constant | 03.9b.19↔ | Implantation ou remplacement d'une pompe de perfusion totalement implantable pour perfusion intrathécale et épidurale, autre |
| 02.98.19↔ | Implantation ou remplacement d'une pompe de perfusion totalement implantable pour perfusion intraventriculaire, autre | 54.99.80↔ | Pose de cathéters ainsi que d'une pompe automatique programmable et rechargeable pour le drainage continu d'ascite |
| 03.9b.10↔ | Implantation ou remplacement d'une pompe de perfusion totalement implantable pour perfusion intrathécale et épidurale, SAP | 54.99.83↔ | Remplacement de pompe automatique programmable et rechargeable pour le drainage continu d'ascite |

procédure B22-2

- | | | | |
|-----------|--|-----------|--|
| 92.22.11↔ | Radiothérapie peropératoire par rayons X, jusqu'à 300 kV | 92.24.30↔ | Téléradiothérapie à photons: radiothérapie hautement complexe à l'aide d'équipements spécialisés |
| 92.22.12↔ | Radiothérapie peropératoire par rayons X, 300 kV - < 1 MV | 92.25.00↔ | Téléradiothérapie par électron, accélérateur linéaire, SAP |
| 92.22.19↔ | Autre radiothérapie peropératoire par rayons X | 92.25.01↔ | Téléradiothérapie par électron, accélérateur linéaire, irradiation large |
| 92.23.00↔ | Radiothérapie de haut voltage: SAP | 92.25.02↔ | Téléradiothérapie par électron, accélérateur linéaire, irradiation hémicorporelle |
| 92.23.01↔ | Appareil de télécobalt, jusqu'à 2 champs d'irradiation | 92.25.03↔ | Téléradiothérapie par électron, accélérateur linéaire, irradiation corporelle totale |
| 92.23.02↔ | Appareil de télécobalt, 3 à 4 champs d'irradiation | 92.25.04↔ | Téléradiothérapie par électron, accélérateur linéaire, radiothérapie peropératoire |
| 92.23.03↔ | Appareil de télécobalt plus de 4 champs d'irradiation ou radiothérapie conformationnelle en 3D | 92.25.09↔ | Téléradiothérapie par électron, accélérateur linéaire, autre |
| 92.23.08↔ | Radiothérapie de haut voltage: autres isotopes | 92.25.11↔ | Téléradiothérapie par électron, accélérateur linéaire, positionnement guidé par l'image |
| 92.23.09↔ | Autre appareil de télécobalt | 92.25.12↔ | Téléradiothérapie par électron, accélérateur linéaire, positionnement guidé par l'image, jusqu'à 2 champs d'irradiation |
| 92.24.00↔ | Téléradiothérapie à photons, accélérateur linéaire, SAP | 92.25.13↔ | Téléradiothérapie par électron, accélérateur linéaire, positionnement guidé par l'image, plus de 2 champs d'irradiation |
| 92.24.01↔ | Téléradiothérapie à photons, accélérateur linéaire, irradiation large | 92.25.14↔ | Téléradiothérapie par électron, accélérateur linéaire, positionnement guidé par l'image, radiothérapie conformationnelle en 3D |
| 92.24.02↔ | Téléradiothérapie à photons, accélérateur linéaire, irradiation hémicorporelle | 92.25.15↔ | Téléradiothérapie par électron, accélérateur linéaire, positionnement guidé par l'image, radiothérapie avec modulation d'intensité |
| 92.24.03↔ | Téléradiothérapie à photons, accélérateur linéaire, irradiation corporelle totale | 92.25.21↔ | Téléradiothérapie par électron, accélérateur linéaire, sans guidage par l'image, jusqu'à 2 champs d'irradiation |
| 92.24.04↔ | Téléradiothérapie à photons, accélérateur linéaire, radiothérapie peropératoire | 92.25.22↔ | Téléradiothérapie par électron, accélérateur linéaire, sans guidage par l'image, plus de 2 champs d'irradiation |
| 92.24.09↔ | Téléradiothérapie à photons, accélérateur linéaire, autre | 92.25.23↔ | Téléradiothérapie par électron, accélérateur linéaire, sans guidage par l'image, radiothérapie conformationnelle en 3D |
| 92.24.11↔ | Téléradiothérapie à photons, accélérateur linéaire, positionnement guidé par l'image (IGRT), jusqu'à 2 champs d'irradiation | 92.25.24↔ | Téléradiothérapie par électron, accélérateur linéaire, sans guidage par l'image, radiothérapie avec modulation d'intensité |
| 92.24.12↔ | Téléradiothérapie à photons, accélérateur linéaire, positionnement guidé par l'image (IGRT), plus de 2 champs d'irradiation | 92.26.00↔ | Autre téléradiothérapie par particule radioactive, SAP |
| 92.24.13↔ | Téléradiothérapie à photons, accélérateur linéaire, positionnement guidé par l'image (IGRT), radiothérapie conformationnelle en 3D | 92.26.10↔ | Protonthérapie, sans guidage par l'image, jusqu'à 2 champs d'irradiation |
| 92.24.14↔ | Téléradiothérapie à photons, accélérateur linéaire, positionnement guidé par l'image (IGRT), radiothérapie avec modulation d'intensité | 92.26.11↔ | Protonthérapie, positionnement guidé par l'image, jusqu'à 2 champs d'irradiation |
| 92.24.21↔ | Téléradiothérapie à photons, accélérateur linéaire, sans guidage par l'image, jusqu'à 2 champs d'irradiation | 92.26.20↔ | Protonthérapie, sans guidage par l'image, plus de 2 champs d'irradiation |
| 92.24.22↔ | Téléradiothérapie à photons, accélérateur linéaire, sans guidage par l'image, plus de 2 champs d'irradiation | 92.26.21↔ | Protonthérapie, positionnement guidé par l'image, plus de 2 champs d'irradiation |
| 92.24.23↔ | Téléradiothérapie à photons, accélérateur linéaire, sans guidage par l'image, radiothérapie conformationnelle en 3D | 92.26.99↔ | Autre téléradiothérapie par particule radioactive, autre |
| 92.24.24↔ | Téléradiothérapie à photons, accélérateur linéaire, sans guidage par l'image, radiothérapie avec modulation d'intensité | | |

92.30.00↔	Radiochirurgie stéréotaxique en un temps, SAP	92.39.01↔	Autre radiothérapie de haut voltage, radiochirurgie stéréotaxique, fractionnée, cérébrale, SAP
92.30.01↔	Radiochirurgie stéréotaxique, en un temps: cérébrale, SAP	92.39.11↔	Autre radiothérapie de haut voltage, radiochirurgie stéréotaxique, fractionnée, extracérébrale, SAP
92.30.02↔	Radiochirurgie stéréotaxique, en un temps: extracérébrale, SAP	92.39.20↔	Autre radiothérapie de haut voltage, radiochirurgie stéréotaxique, fractionnée: cérébrale, radiothérapie à intensité modulée
92.30.20↔	Radiochirurgie stéréotaxique, en un temps: cérébrale, radiothérapie à intensité modulée	92.39.21↔	Autre radiothérapie de haut voltage, radiochirurgie stéréotaxique, fractionnée: cérébrale, Intensity Modulated Arc Therapy (IMAT).
92.30.21↔	Radiochirurgie stéréotaxique, en un temps: cérébrale, Intensity Modulated Arc Therapy (IMAT).	92.39.22↔	Autre radiothérapie de haut voltage, radiochirurgie stéréotaxique, fractionnée: cérébrale, guidée par l'image
92.30.22↔	Radiochirurgie stéréotaxique, en un temps: cérébrale, guidée par l'image	92.39.29↔	Autre radiothérapie de haut voltage, radiochirurgie stéréotaxique, fractionnée, extracérébrale, autre
92.30.30↔	Radiochirurgie stéréotaxique, en un temps: extracérébrale, radiothérapie avec modulation d'intensité	92.39.30↔	Autre radiothérapie de haut voltage, radiochirurgie stéréotaxique, fractionnée: extracérébrale, radiothérapie avec modulation d'intensité
92.30.31↔	Radiochirurgie stéréotaxique, en un temps: extracérébrale, Intensity Modulated Arc Therapy (IMAT).	92.39.31↔	Autre radiothérapie de haut voltage, radiochirurgie stéréotaxique, fractionnée: extracérébrale, Intensity Modulated Arc Therapy (IMAT).
92.30.32↔	Radiochirurgie stéréotaxique, en un temps: extracérébrale, guidée par l'image	92.39.32↔	Autre radiothérapie de haut voltage, radiochirurgie stéréotaxique, fractionnée: extracérébrale, guidée par l'image
92.30.99↔	Radiochirurgie stéréotaxique, en un temps, autre	92.39.39↔	Autre radiothérapie de haut voltage, radiochirurgie stéréotaxique, fractionnée, extracérébrale, autre
92.31.00↔	Radiochirurgie à photons non spécifiée, cérébrale	92.41↔	Radiothérapie par électrons peropérateur
92.31.10↔	Radiochirurgie à photons non spécifiée, extracérébrale		
92.32.00↔	Radiochirurgie photonique multisources, SAP		
92.32.01↔	Radiochirurgie photonique multisources: gamma-knife		
92.33.00↔	Radiochirurgie aux particules, SAP		
92.33.01↔	Autre radiothérapie de haut voltage: radiochirurgie stéréotaxique, en un temps, cérébrale		
92.33.11↔	Autre radiothérapie de haut voltage: radiochirurgie stéréotaxique, en un temps, extracérébrale		

procédure B22-3

99.25.51‡↔	Chimiothérapie non complexe	99.25.54‡↔	Chimiothérapie hautement complexe et intensive: deux chimiothérapies au cours d'une hospitalisation
99.25.52‡↔	Chimiothérapie moyennement complexe et intensive		
99.25.53‡↔	Chimiothérapie hautement complexe et intensive		

ADRG B36

Traitement complexe de soins intensifs > 392 / 552 points pour maladies et troubles du système nerveux

Traitement complexe de soins intensifs > 392 / 552 points

DRG B36A

Traitement complexe de soins intensifs > 1470 / 1656 points pour maladies et troubles du système nerveux

Procédure dans le tableau B36-1

DRG B36B

Traitement complexe de soins intensifs > 392 / 552 points avec procédure opératoire complexe ou traitement complexe de soins intensifs > 980 / 1104 points pour maladies et troubles du système nerveux

Traitement complexe de soins intensifs > 392 / 552 points et Procédures opératoires complexes ou Traitement complexe de soins intensifs > 980 / 1104 points

DRG B36C

Traitement complexe de soins intensifs > 392 / 552 points pour maladies et troubles du système nerveux

procédure B36-1

99.b7.1a‡↔	Traitement complexe de médecine intensive, 1657 à 1932 points de dépense	99.b7.1i‡↔	Traitement complexe de médecine intensive, 5521 à 7360 points de dépense
99.b7.1b‡↔	Traitement complexe de médecine intensive, 1933 à 2208 points de dépense	99.b7.1j‡↔	Traitement complexe de médecine intensive, 7361 à 9200 points de dépense
99.b7.1c‡↔	Traitement complexe de médecine intensive, 2209 à 2484 points de dépense	99.b7.1k‡↔	Traitement complexe de médecine intensive, 9201 à 11040 points de dépense
99.b7.1d‡↔	Traitement complexe de médecine intensive, 2485 à 2760 points de dépense	99.b7.1l‡↔	Traitement complexe de médecine intensive, 11041 à 13800 points de dépense
99.b7.1e‡↔	Traitement complexe de médecine intensive, 2761 à 3220 points de dépense	99.b7.1m‡↔	Traitement complexe de médecine intensive, 13801 à 16560 points de dépense
99.b7.1f‡↔	Traitement complexe de médecine intensive, 3221 à 3680 points de dépense	99.b7.1n‡↔	Traitement complexe de médecine intensive, 16561 à 19320 points de dépense
99.b7.1g‡↔	Traitement complexe de médecine intensive, 3681 à 4600 points de dépense	99.b7.1o‡↔	Traitement complexe de médecine intensive, 19321 points de dépense et plus
99.b7.1h‡↔	Traitement complexe de médecine intensive, 4601 à 5520 points de dépense	99.b7.27‡↔	Traitement complexe de médecine intensive chez l'enfant (procédure de base), 1471 à 1764 points de dépense

99.b7.28†↔	Traitement complexe de médecine intensive chez l'enfant (procédure de base), 1765 à 2058 points de dépense	99.b7.2i†↔	Traitement complexe de médecine intensive chez l'enfant (procédure de base), 5881 à 6860 points de dépense
99.b7.2a†↔	Traitement complexe de médecine intensive chez l'enfant (procédure de base), 2059 à 2352 points de dépense	99.b7.2j†↔	Traitement complexe de médecine intensive chez l'enfant (procédure de base), 6861 à 7840 points de dépense
99.b7.2b†↔	Traitement complexe de médecine intensive chez l'enfant (procédure de base), 2353 à 2646 points de dépense	99.b7.2k†↔	Traitement complexe de médecine intensive chez l'enfant (procédure de base), 7841 à 9800 points de dépense
99.b7.2c†↔	Traitement complexe de médecine intensive chez l'enfant (procédure de base), 2647 à 2940 points de dépense	99.b7.2l†↔	Traitement complexe de médecine intensive chez l'enfant (procédure de base), 9801 à 11760 points de dépense
99.b7.2d†↔	Traitement complexe de médecine intensive chez l'enfant (procédure de base), 2941 à 3430 points de dépense	99.b7.2m†↔	Traitement complexe de médecine intensive chez l'enfant (procédure de base), 11761 à 13720 points de dépense
99.b7.2e†↔	Traitement complexe de médecine intensive chez l'enfant (procédure de base), 3431 à 3920 points de dépense	99.b7.2n†↔	Traitement complexe de médecine intensive chez l'enfant (procédure de base), 13721 à 16660 points de dépense
99.b7.2f†↔	Traitement complexe de médecine intensive chez l'enfant (procédure de base), 3921 à 4410 points de dépense	99.b7.2o†↔	Traitement complexe de médecine intensive chez l'enfant (procédure de base), 16661 à 19600 points de dépense
99.b7.2g†↔	Traitement complexe de médecine intensive chez l'enfant (procédure de base), 4411 à 4900 points de dépense	99.b7.2p†↔	Traitement complexe de médecine intensive chez l'enfant (procédure de base), 19601 points de dépense et plus
99.b7.2h†↔	Traitement complexe de médecine intensive chez l'enfant (procédure de base), 4901 à 5880 points de dépense		

ADRG B39**Traitement neurologique complexe de l'accident vasculaire cérébral aigu avec procédure particulière**

Au moins un(e) procédure dans le tableau B39-2 et (Procédures opératoires particulières ou procédure dans le tableau B39-3) et diagnostic principal dans le tableau B39-1

DRG B39A**Traitement neurologique complexe d'accident vasculaire cérébral aigu avec procédure particulière, plus de 72 heures avec intervention complexe ou avec procédures de complication**

Procédure dans le tableau B39-4 et (au moins un(e) procédure dans le tableau B39-5 et (PCCL > 3 ou Durée de la ventilation artificielle > 95 heures ou au moins un(e) procédure dans le tableau B39-6) ou procédure dans le tableau B39-7 ou (au moins un(e) procédure dans le tableau B39-8 ou au moins un(e) procédure dans le tableau B39-9 et PCCL > 3) et Durée de la ventilation artificielle > 95 heures) et (procédure dans le tableau B39-10 ou PCCL > 3 ou Durée de la ventilation artificielle > 95 heures) ou Procédures de complications

DRG B39B**Traitement neurologique complexe d'accident vasculaire cérébral aigu avec procédure particulière, jusqu'à 72 heures avec intervention complexe, ou plus de 72 heures, sans intervention complexe, sans procédures de complication**

Procédure dans le tableau B39-11 et (au moins un(e) procédure dans le tableau B39-5 et (PCCL > 3 ou Durée de la ventilation artificielle > 95 heures ou au moins un(e) procédure dans le tableau B39-6) ou procédure dans le tableau B39-7 ou (au moins un(e) procédure dans le tableau B39-8 ou au moins un(e) procédure dans le tableau B39-9 et PCCL > 3) et Durée de la ventilation artificielle > 95 heures) et (procédure dans le tableau B39-10 ou PCCL > 3 ou Durée de la ventilation artificielle > 95 heures) ou procédure dans le tableau B39-4

DRG B39C**Traitement neurologique complexe d'accident vasculaire cérébral aigu avec procédure particulière****diagnostic B39-1**

G45.02	Syndrome vertébro-basilaire: Régression totale en 1 à 24 heures	G45.32	Amaurose fugace: Régression totale en 1 à 24 heures
G45.03	Syndrome vertébro-basilaire: Régression totale en moins d'une heure	G45.33	Amaurose fugace: Régression totale en moins d'une heure
G45.09	Syndrome vertébro-basilaire: Évolution de la Régression non précisée	G45.39	Amaurose fugace: Évolution de la Régression non précisée
G45.12	Syndrome carotidien (hémisphérique): Régression totale en 1 à 24 heures	G45.42	Amnésie globale transitoire: Régression totale en 1 à 24 heures
G45.13	Syndrome carotidien (hémisphérique): Régression totale en moins d'une heure	G45.43	Amnésie globale transitoire: Régression totale en moins d'une heure
G45.19	Syndrome carotidien (hémisphérique): Évolution de la Régression non précisée	G45.49	Amnésie globale transitoire: Évolution de la Régression non précisée
G45.22	Accident ischémique transitoire de territoires artériels précérébraux multiples et bilatéraux: Régression totale en 1 à 24 heures	G45.82	Autres accidents ischémiques cérébraux transitoires et syndromes apparentés: Régression totale en 1 à 24 heures
G45.23	Accident ischémique transitoire de territoires artériels précérébraux multiples et bilatéraux: Régression totale en moins d'une heure	G45.83	Autres accidents ischémiques cérébraux transitoires et syndromes apparentés: Régression totale en moins d'une heure
G45.29	Accident ischémique transitoire de territoires artériels précérébraux multiples et bilatéraux: Évolution de la Régression non précisée	G45.89	Autres accidents ischémiques cérébraux transitoires et syndromes apparentés: Évolution de la Régression non précisée
		G45.92	Accident ischémique cérébral transitoire, sans précision: Régression totale en 1 à 24 heures
		G45.93	Accident ischémique cérébral transitoire, sans précision: Régression totale en moins d'une heure
		G45.99	Accident ischémique cérébral transitoire, sans précision: Évolution de la Régression non précisée

160.0	Hémorragie sous-arachnoïdienne de la bifurcation et du siphon carotidien	163.2	Infarctus cérébral dû à une occlusion ou sténose des artères précérébrales, de mécanisme non précisé
160.1	Hémorragie sous-arachnoïdienne de l'artère cérébrale moyenne	163.3	Infarctus cérébral dû à une thrombose des artères cérébrales
160.2	Hémorragie sous-arachnoïdienne de l'artère communicante antérieure	163.4	Infarctus cérébral dû à une embolie des artères cérébrales
160.3	Hémorragie sous-arachnoïdienne de l'artère communicante postérieure	163.5	Infarctus cérébral dû à une occlusion ou sténose des artères cérébrales, de mécanisme non précisé
160.4	Hémorragie sous-arachnoïdienne de l'artère basilaire	163.6	Infarctus cérébral dû à une thrombose veineuse cérébrale, non pyogène
160.5	Hémorragie sous-arachnoïdienne de l'artère vertébrale	163.8	Autres infarctus cérébraux
160.6	Hémorragie sous-arachnoïdienne d'autres artères intracrâniennes	163.9	Infarctus cérébral, sans précision
160.7	Hémorragie sous-arachnoïdienne d'une artère intracrânienne, sans précision	164	Accident vasculaire cérébral, non précisé comme étant hémorragique ou par infarctus
160.8	Autres hémorragies sous-arachnoïdiennes	165.0	Occlusion et sténose de l'artère vertébrale
160.9	Hémorragie sous-arachnoïdienne, sans précision	165.1	Occlusion et sténose de l'artère basilaire
161.0	Hémorragie intracérébrale hémisphérique, sous-corticale	165.2	Occlusion et sténose de l'artère carotide
161.1	Hémorragie intracérébrale hémisphérique, corticale	165.3	Occlusion et sténose des artères précérébrales, multiples et bilatérales
161.2	Hémorragie intracérébrale hémisphérique, non précisée	165.8	Occlusion et sténose d'une autre artère précérébrale
161.3	Hémorragie intracérébrale du tronc cérébral	165.9	Occlusion et sténose d'une artère précérébrale, sans précision
161.4	Hémorragie intracérébrale cérébelleuse	166.0	Occlusion et sténose de l'artère cérébrale moyenne
161.5	Hémorragie intracérébrale intraventriculaire	166.1	Occlusion et sténose de l'artère cérébrale antérieure
161.6	Hémorragie intracérébrale, localisations multiples	166.2	Occlusion et sténose de l'artère cérébrale postérieure
161.8	Autres hémorragies intracérébrales	166.3	Occlusion et sténose des artères cérébelleuses
161.9	Hémorragie intracérébrale, sans précision	166.4	Occlusion et sténose des artères cérébrales, multiples et bilatérales
162.00	Hémorragie sous-durale (aiguë) (non traumatique): Aiguë	166.8	Occlusion et sténose d'une autre artère cérébrale
162.01	Hémorragie sous-durale (aiguë) (non traumatique): Subaiguë	166.9	Occlusion et sténose d'une artère cérébrale, sans précision
162.02	Hémorragie sous-durale (aiguë) (non traumatique): Chronique	167.0	Dissection d'artères cérébrales
162.09	Hémorragie sous-durale (aiguë) (non traumatique): Non précisée	167.10	Anévrisme cérébral (acquis)
162.1	Hémorragie extradurale non traumatique	167.11	Fistule artérioveineuse cérébrale (acquise)
162.9	Hémorragie intracrânienne (non traumatique), sans précision	172.0	Anévrisme et dissection de l'artère carotide
163.0	Infarctus cérébral dû à une thrombose des artères précérébrales	172.5	Anévrisme et dissection d'une autre artère précérébrale
163.1	Infarctus cérébral dû à une embolie des artères précérébrales	172.6	Anévrisme et dissection de l'artère vertébrale

procédure B39-2

99.ba.13†↔	Traitement neurologique complexe d'AVC aigu en stroke center (SC), d'au moins 24 heures à moins de 48 heures au maximum	99.ba.25†↔	Traitement neurologique complexe d'AVC aigu en stroke unit (SU), de plus de 72 heures
99.ba.14†↔	Traitement neurologique complexe d'AVC aigu en stroke center (SC), d'au moins 48 heures à moins de 72 heures au maximum	99.ba.32†↔	Traitement neurologique complexe de l'AVC aigu en service consiliaire neurologique à distance, plus de 72 heures
99.ba.15†↔	Traitement neurologique complexe d'AVC aigu en stroke center (SC), de plus de 72 heures		

procédure B39-3

00.63↔	Insertion percutanée de stent(s) d'artère carotide	39.76.62↔	Thrombectomie percutanée de vaisseau(x) extracrânien(s) assistée par stent
00.64↔	Insertion percutanée de stent(s) dans d'autres artères précérébrales (extracrâniennes)	39.76.69↔	Thrombectomie percutanée de vaisseau(x) (extracrânien(s)) précérébral(aux), autre
00.65.00↔	Insertion percutanée d'autre(s) stent(s) vasculaire(s) intracrânien(s), SAP	39.76.70↔	Extraction endovasculaire percutanée de corps étranger de vaisseaux extracrâniens de la tête et du cou
00.65.11↔	Insertion transluminale percutanée de micro-stent(s) vasculaires intracrâniens	39.76.99↔	Intervention endovasculaire transluminale percutanée sur vaisseau(x) (extracrânien(s)) précérébral(aux), autre
00.65.99↔	Insertion percutanée d'autre(s) stent(s) vasculaire(s) intracrânien(s), autre	39.77.00↔	Intervention endovasculaire transluminale percutanée sur vaisseau(x) intracrânien(s), SAP
39.75.30↔	Augmentation de la perfusion cérébrale par clampage endoaortique partiel à ballonnet	39.77.09↔	Intervention endovasculaire transluminale percutanée sur vaisseau(x) intracrânien(s), autre
39.76.00↔	Intervention endovasculaire transluminale percutanée sur vaisseau(x) (extracrânien(s)) précérébral(aux), SAP	39.77.10↔	Angioplastie percutanée à ballonnet de vaisseau(x) intracrânien(s)
39.76.10↔	Angioplastie percutanée à ballonnet de vaisseau(x) (extracrânien(s)) précérébral(aux)	39.77.20↔	Bladeangioplastie percutanée de vaisseau(x) intracrânien(s)
39.76.20↔	Angioplastie percutanée de vaisseau(x) (extracrânien(s)) précérébral(aux), système à lame rotative ou multilames	39.77.30↔	Angioplastie percutanée au laser de vaisseau(x) intracrânien(s)
39.76.30↔	Angioplastie percutanée au laser de vaisseau(x) (extracrânien(s)) précérébral(aux)	39.77.40↔	Athérectomie percutanée de vaisseau(x) intracrânien(s)
39.76.40↔	Athérectomie percutanée de vaisseau(x) (extracrânien(s)) précérébral(aux)	39.77.50↔	Thrombolyse percutanée sélective de vaisseau(x) intracrânien(s)
39.76.50↔	Thrombolyse percutanée sélective de vaisseaux extracrâniens de la tête et du cou	39.77.60↔	Thrombectomie percutanée de vaisseau(x) intracrânien(s), SAP
39.76.60↔	Thrombectomie percutanée de vaisseau(x) (extracrânien(s)) précérébral(aux), SAP	39.77.61↔	Thrombectomie percutanée à lame rotative de vaisseau(x) intracrânien(s)
39.76.61↔	Thrombectomie percutanée à lame rotative de vaisseau(x) (extracrânien(s)) précérébral(aux)	39.77.62↔	Thrombectomie percutanée de vaisseau(x) intracrânien(s) assistée par stent

39.77.69↔	Thrombectomie percutanée de vaisseau(x) intracrânien(s), autre	39.77.80↔	Spasmodyse intra-artérielle transluminale percutanée lors de vasospasmes cérébrovasculaires
39.77.70↔	Extraction endovasculaire percutanée de corps étranger de vaisseau(x) intracrânien(s)		

procédure B39-4

99.ba.15‡↔	Traitement neurologique complexe d'AVC aigu en stroke center (SC), de plus de 72 heures
------------	---

procédure B39-5

00.65.00↔	Insertion percutanée d'autre(s) stent(s) vasculaire(s) intracrânien(s), SAP	01.25.00↔	Autre craniectomie, SAP
00.65.11↔	Insertion transluminale percutanée de micro-stent(s) vasculaires intracrâniens	01.25.10↔	Autre craniectomie avec décompression
00.65.99↔	Insertion percutanée d'autre(s) stent(s) vasculaire(s) intracrânien(s), autre	01.25.11↔	Autre craniectomie pour évacuation d'hématome épidural
01.12.00↔	Biopsie de méninges cérébrales à ciel ouvert, SAP	01.25.12↔	Autre craniectomie pour évacuation d'empyème épidural
01.12.10↔	Biopsie stéréotaxique de méninges cérébrales, à ciel ouvert	01.25.13↔	Autre craniectomie, extraction de corps étranger des os crâniens ou de l'espace épidural
01.12.99↔	Biopsie de méninges cérébrales à ciel ouvert, autre	01.25.14↔	Autre craniectomie, insertion de matériel alloplastique ou de réservoir médicamenteux dans les os crâniens ou l'espace épidural
01.14.00↔	Biopsie du cerveau à ciel ouvert, SAP	01.25.19↔	Autre craniectomie pour drainage de liquide épidural ou pour d'autres raisons
01.14.10↔	Biopsie stéréotaxique du cerveau à ciel ouvert	01.25.20↔	Autre craniectomie, recraniectomie avec mise en place de drain
01.14.99↔	Biopsie du cerveau à ciel ouvert, autre	01.25.21↔	Autre craniectomie, recraniectomie pour ablation de matériel alloplastique ou de réservoir médicamenteux des os crâniens ou de l'espace épidural
01.15↔	Biopsie du crâne	01.25.99↔	Autre craniectomie, autre
01.21↔	Incision et drainage de sinus crânien	01.26↔	Insertion et remplacement de cathéter dans la cavité crânienne ou le tissu cérébral
01.23.00↔	Réouverture de site de craniotomie [Recraniotomie], SAP	01.29.00↔	Révision sans remplacement de cathéter(s) de la cavité crânienne ou de tissu cérébral, SAP
01.23.10↔	Recraniotomie avec mise en place de drain	01.29.10↔	Révision stéréotaxique sans remplacement de cathéter(s) intracérébral(aux) pour perfusion intraventriculaire
01.23.20↔	Recraniotomie avec ablation de matériel alloplastique ou de réservoir médicamenteux des os crâniens	01.29.99↔	Révision sans remplacement de cathéter(s) de la cavité crânienne ou de tissu cérébral, autre
01.23.21↔	Recraniotomie avec ablation de matériel alloplastique ou de réservoir médicamenteux de l'espace épidural	01.39.00↔	Autre incision du cerveau, SAP
01.23.29↔	Recraniotomie avec ablation d'autre matériel	01.39.19↔	Autre incision du cerveau, évacuation d'autre liquide intracérébral
01.23.99↔	Recraniotomie, autre	01.39.29↔	Autre incision du cerveau, évacuation stéréotaxique d'autre liquide intracrânien
01.24.00↔	Autre craniotomie, SAP	01.39.30↔	Autre incision du cerveau, extraction de corps étranger intracérébral
01.24.10↔	Autre craniotomie avec décompression	01.39.40↔	Mise en place de dispositif de drainage externe de liquide céphalo-rachidien (ventriculaire, cisternal, sous-dural)
01.24.11↔	Autre craniotomie pour évacuation d'hématome épidural	01.39.41↔	Mise en place de réservoir de liquide céphalo-rachidien (ventriculaire, cisternal, sous-dural)
01.24.12↔	Autre craniotomie pour évacuation d'empyème épidural	01.39.42↔	Enlèvement de réservoir de liquide céphalo-rachidien (ventriculaire, cisternal, sous-dural)
01.24.13↔	Autre craniotomie, insertion de matériel alloplastique ou de réservoir médicamenteux dans les os crâniens ou l'espace épidural	01.39.50↔	Enlèvement d'implant intracrânien
01.24.14↔	Autre craniotomie, ablation de matériel alloplastique ou de réservoir médicamenteux des os crâniens ou de l'espace épidural	01.39.99↔	Autre incision du cerveau, autre
01.24.15↔	Autre craniotomie, extraction de corps étranger des os crâniens ou de l'espace épidural	01.51.00↔	Excision de tissu ou de lésion méningée cérébrale, SAP
01.24.16↔	Autre craniotomie pour autre drainage de liquide épidural ou pour d'autres raisons	01.51.10↔	Excision de tissu tumoral des méninges cérébrales avec préparation de tissus adjacents infiltrés
01.24.20↔	Craniotomie, abord par la calotte crânienne, SAP	01.51.99↔	Excision de tissu ou de lésion méningée cérébrale, autre
01.24.22↔	Craniotomie stéréotaxique, abord par la calotte crânienne	01.52.00↔	Hémisphérectomie, SAP
01.24.29↔	Craniotomie, abord par la calotte crânienne, autre	01.52.10↔	Hémisphérectomie, tissu intracérébral de tumeur cérébrale primaire
01.24.30↔	Abord de la base du crâne, SAP	01.52.11↔	Hémisphérectomie, tissu intracérébral de tumeur cérébrale d'origine non cérébrale
01.24.31↔	Abord de la base du crâne, voie transorale	01.52.99↔	Hémisphérectomie, autre
01.24.32↔	Abord de la base du crâne, voie transorale, avec division du voile du palais	01.53.00↔	Lobectomie du cerveau, SAP
01.24.33↔	Abord de la base du crâne, voie transorale, avec division du voile du palais ainsi que du palais osseux	01.53.10↔	Lobectomie du cerveau, tissu intracérébral de tumeur cérébrale primaire
01.24.34↔	Abord de la base du crâne, voie transsphénoïdale	01.53.11↔	Lobectomie du cerveau, tissu intracérébral de tumeur cérébrale d'origine non cérébrale
01.24.35↔	Abord de la base du crâne, voie transethmoïdale	01.53.99↔	Lobectomie du cerveau, autre
01.24.36↔	Abord de la base du crâne, voie transmastoiïdienne	01.59.00↔	Autre excision ou destruction de tissus ou de lésion du cerveau, SAP
01.24.37↔	Abord de la base du crâne, voie translabyrinthique	01.59.10↔	Autre excision de tissu intracérébral de tumeur cérébrale primaire
01.24.38↔	Abord de la base du crâne, voie transpyramidale	01.59.11↔	Autre excision de tissu intracérébral de tumeur cérébrale d'origine non cérébrale
01.24.39↔	Abord de la base du crâne, autre		
01.24.3a↔	Abord de la base du crâne, voie transcondyloïde		
01.24.3b↔	Abord de la base du crâne, voie transorbitaire		
01.24.3c↔	Abord de la base du crâne, avec ostéotomie type Le Fort I		
01.24.3d↔	Abord de la base du crâne, voie transnasale-transcribroïde		
01.24.3e↔	Abord de la base du crâne, voie transnasale-transclivale		
01.24.3f↔	Abord de la base du crâne, voie transorale-transclivale		
01.24.3g↔	Abord de la base du crâne, voie transnasale-transptérygoïdienne		
01.24.99↔	Autre craniotomie, autre		

01.59.12↔	Autre excision de tissus ou de lésion du cerveau, débridement de contusion cérébrale	02.93.31↔	Implantation ou remplacement de micro-électrode(s) temporaire(s) de dérivation et de stimulation monoculaire
01.59.19↔	Autre excision de tissus ou de lésion du cerveau, autre	02.93.32↔	Implantation ou remplacement de micro-électrode(s) temporaire(s) de dérivation et de stimulation multiloculaire
01.59.20↔	Autre destruction de tissu intracérébral de tumeur cérébrale primaire	02.93.33↔	Implantation ou remplacement de micro-électrode(s) permanente(s) de dérivation et de stimulation monoculaire
01.59.21↔	Autre destruction de tissu intracérébral de tumeur cérébrale d'origine non cérébrale	02.93.34↔	Implantation ou remplacement de micro-électrode(s) permanente(s) de dérivation et de stimulation multiloculaire
01.59.29↔	Autre destruction de tissus ou de lésion du cerveau, autre	02.93.39↔	Implantation ou remplacement d'électrode(s) de neurostimulateur intracranien, autre
01.59.99↔	Autre excision ou destruction de lésion ou de tissus du cerveau, autre	02.93.40↔	Révision sans remplacement d'électrode(s) de neurostimulateur intracranien, SAP
01.6x.10↔	Excision et destruction de tissu tumoral de la base du crâne	02.93.41↔	Révision sans remplacement d'électrode(s) de neurostimulateur intracranien, stéréotaxique, système permanent à une électrode pour stimulation permanente
01.6x.11↔	Excision et destruction de tissu tumoral de la calotte crânienne	02.93.42↔	Révision sans remplacement d'électrode(s) de neurostimulateur intracranien, stéréotaxique, système permanent à plusieurs électrodes pour stimulation permanente
01.6x.20↔	Excision et destruction d'autre tissu pathologique de la base du crâne	02.93.49↔	Révision sans remplacement d'électrode(s) de neurostimulateur intracranien, autre
01.6x.21↔	Excision et destruction d'autre tissu pathologique de la calotte crânienne	02.93.51↔	Ablation d'électrode(s) de neurostimulateur intracranien
01.6x.22↔	Excision et destruction d'autre tissu pathologique de la base et de la calotte crâniennes (avec méninges)	02.96↔	Insertion d'électrodes sphénoïdales
02.01↔	Ouverture de suture crânienne	02.99.10↔	Interventions stéréotaxiques au niveau du liquide céphalo-rachidien
02.02↔	Élévation de fragments osseux résultant de fracture du crâne	02.99.11↔	Implantation et explantation stéréotaxique de matériel radioactif en tant qu'intervention indépendante
02.03↔	Confection de volet osseux crânien	02.99.12↔	Implantation stéréotaxique de tissus dans le crâne, le cerveau et les méninges cérébrales
02.04.00↔	Grefte d'os crânien, SAP	02.99.13↔	Instillation stéréotaxique de médicaments en tant qu'intervention indépendante
02.04.10↔	Grefte d'os crânien, voûte du crâne	02.99.14↔	Implantation, révision ou remplacement stéréotaxique de cathéter(s) intracérébral(aux) pour perfusion intraventriculaire
02.04.99↔	Grefte d'os crânien, autre	02.99.20↔	Conversion d'une dérivation (drainage) de liquide céphalo-rachidien en une dérivation multiple
02.05.00↔	Insertion de plaques osseuses crâniennes, SAP	02.99.29↔	Autre révision et enlèvement de dérivation de liquide céphalo-rachidien
02.05.10↔	Insertion d'un implant CAD au niveau des os de la boîte crânienne sans participation des os de la face, défaut simple	02.99.30↔	Implantation ou remplacement de capteur de mesure intracranien
02.05.11↔	Insertion d'un implant CAD au niveau des os de la boîte crânienne sans participation des os de la face, défaut important ou complexe	02.99.31↔	Révision sans remplacement de capteur de mesure intracranien
02.05.20↔	Insertion d'un implant CAD au niveau des os de la boîte crânienne avec participation orbitaire, temporale ou frontale, jusqu'à 2 régions	02.99.40↔	Implantation ou remplacement de neuroprothèse
02.05.30↔	Insertion d'un implant CAD au niveau des os de la boîte crânienne avec participation de plusieurs régions de la face, 3 régions et plus	02.99.41↔	Révision sans remplacement de neuroprothèse
02.05.41↔	Réinsertion de plaque osseuse autologue au niveau de la boîte crânienne	02.99.50↔	Implantation et enlèvement de système de cathéter à ballonnet pour brachythérapie intracérébrale
02.05.99↔	Insertion de plaques osseuses crâniennes, autre	02.99.90↔	Autre opération stéréotaxique du crâne, du cerveau et des méninges cérébrales
02.06.00↔	Autre ostéoplastie crânienne, SAP	04.01.00↔	Excision de neurinome du nerf auditif, SAP
02.06.10↔	Cranioplastie fronto-orbitaire pour transposition	04.01.10↔	Excision de neurinome du nerf auditif par craniotomie
02.06.20↔	Reconstruction de la boîte crânienne sans participation des os faciaux, avec un implant simple (ciment osseux, matériau alloplastique)	04.01.11↔	Excision de neurinome du nerf auditif, par voie translabyrinthique
02.06.30↔	Reconstruction de la boîte crânienne et des os faciaux avec un implant simple (ciment osseux, matériau alloplastique)	04.01.99↔	Excision de neurinome du nerf auditif, autre
02.06.99↔	Autre ostéoplastie crânienne (cranioplastie), autre	04.41↔	Décompression de la racine du nerf trijumeau
02.07↔	Enlèvement de plaque crânienne	07.13.00↔	Biopsie de la glande hypophyse, par voie transfrontale, SAP
02.11↔	Suture simple de la dure-mère cérébrale	07.13.10↔	Biopsie fermée [percutanée] [à l'aiguille] de la glande hypophyse, par voie transfrontale
02.12.00↔	Autre réparation de méninges cérébrales, SAP	07.13.11↔	Biopsie ouverte de la glande hypophyse, par voie transfrontale
02.12.10↔	Autre réparation de méninges cérébrales sans cranioplastie	07.13.12↔	Biopsie stéréotaxique de la glande hypophyse, par voie transfrontale
02.12.20↔	Autre réparation de méninges cérébrales avec cranioplastie	07.13.99↔	Biopsie de la glande hypophyse par voie transfrontale, autre
02.12.21↔	Autre duroplastie avec cranioplastie de la convexité	07.14.00↔	Biopsie de la glande hypophyse par voie transsphénoïdale, SAP
02.12.22↔	Autre duroplastie avec cranioplastie de la charnière crânio-cervicale	07.14.10↔	Biopsie fermée [percutanée] [à l'aiguille] de la glande hypophyse par voie transsphénoïdale
02.12.31↔	Duroplastie fronto-basale avec lambeau pédiculé	07.14.11↔	Biopsie ouverte de la glande hypophyse, par voie transsphénoïdale
02.12.99↔	Autre réparation de méninges cérébrales, autre	07.14.12↔	Biopsie stéréotaxique de la glande hypophyse, par voie transsphénoïdale
02.13↔	Ligature de vaisseaux méningés	07.14.99↔	Biopsie de la glande hypophyse par voie transsphénoïdale, autre
02.14↔	Excision du plexus choroïde	07.15↔	Biopsie de glande hypophyse, par voie non précisée
02.51.00↔	Synangiose, SAP	07.17.00↔	Biopsie de la glande pinéale, SAP
02.51.11↔	EDAS (encéphalo-duro-artério-synangiose)	07.17.10↔	Biopsie fermée [percutanée] [à l'aiguille] de la glande pinéale
02.51.12↔	EDAS (encéphalo-duro-artério-synangiose), application de la dure-mère inversée sur le cortex cérébral	07.17.11↔	Biopsie ouverte de la glande pinéale
02.51.13↔	EDAS (encéphalo-duro-artério-synangiose), application d'une artère et de la dure-mère inversée sur le cortex cérébral	07.17.12↔	Biopsie stéréotaxique de la glande pinéale
02.51.14↔	EMS (encéphalo-myo-synangiose)		
02.51.15↔	EGPS (encéphalo-galéo-périosto-synangiose)		
02.51.99↔	Synangiose, autre		
02.92↔	Réparation du cerveau		
02.93.30↔	Implantation ou remplacement d'électrode(s) de neurostimulateur intracranien, SAP		

07.17.99↔	Biopsie de la glande pinéale, autre	19.19.11↔	Stapédectomie, avec remplacement de l'étrier par implant alloplastique
07.51↔	Exploration du champ épiphysaire	19.19.12↔	Malléostapédotomie
07.52↔	Incision de l'épiphyse	19.19.99↔	Autre stapédectomie et plastie de l'étrier, autre
07.53↔	Excision partielle de l'épiphyse	19.21↔	Révision de stapédotomie, de stapédectomie et de plastie de l'étrier, avec remplacement de l'enclume
07.54↔	Excision totale de l'épiphyse	19.29.00↔	Autre révision de stapédotomie, de stapédectomie et de plastie de l'étrier, SAP
07.59↔	Autres opérations de l'épiphyse	19.29.10↔	Autre révision de stapédotomie et de stapédectomie avec prothèse de l'étrier
07.61↔	Excision partielle de l'hypophyse par voie sous-frontale	19.29.11↔	Autre révision de stapédotomie et de stapédectomie avec prothèse de l'étrier par implant autologue
07.62↔	Excision partielle de l'hypophyse, voie transsphénoïdale	19.29.12↔	Autre révision de stapédotomie et de stapédectomie avec prothèse de l'étrier par implant alloplastique
07.63↔	Excision partielle de l'hypophyse, approche non précisée	19.29.13↔	Autre révision de stapédectomie avec plastie de l'étrier (sans remplacement de l'enclume)
07.64↔	Excision totale de l'hypophyse, voie sous-frontale	19.29.99↔	Autre révision de stapédotomie, de stapédectomie et de plastie de l'étrier, autre
07.65↔	Excision totale de l'hypophyse, voie transsphénoïdale	19.52↔	Tympanoplastie de type II
07.68↔	Excision totale de l'hypophyse, autre voie précisée	19.53↔	Tympanoplastie de type III
07.69↔	Excision totale de l'hypophyse, approche non précisée	19.54↔	Tympanoplastie de type IV
07.71↔	Exploration de la fosse hypophysaire	19.55↔	Tympanoplastie de type V
07.72↔	Incision de l'hypophyse	19.56.00↔	Tympanoplastie et ossiculoplastie, SAP
07.79↔	Autre opération de l'hypophyse	19.56.10↔	Tympanoplastie avec antrotomie, atticotomie, attico-antrotomie ou mastoïdectomie sans implantation de prothèse ou avec remplacement d'osselet par implant autologue
16.01↔	Orbitotomie avec volet osseux	19.56.11↔	Tympanoplastie avec antrotomie, atticotomie, attico-antrotomie ou mastoïdectomie avec greffe d'implant alloplastique, allogène ou xénogène
16.02↔	Orbitotomie avec l'insertion d'implant orbitaire	19.56.20↔	Tympanoplastie avec réalisation d'une cavité d'évidement (cavité ouverte), sans implantation de prothèse ou avec remplacement d'osselet par implant autologue
16.09↔	Autre orbitotomie	19.56.21↔	Tympanoplastie avec réalisation d'une cavité d'évidement (cavité ouverte), avec greffe d'implant alloplastique, allogène ou xénogène
16.51.00↔	Exentération d'orbite avec ablation de structure adjacente, SAP	19.56.99↔	Tympanoplastie et ossiculoplastie, autre
16.51.10↔	Exentération d'orbite avec ablation de structure adjacente, avec conservation de la peau palpébrale	19.6↔	Révision de tympanoplastie
16.51.11↔	Exentération d'orbite avec ablation de structure adjacente, sans conservation de la peau palpébrale	20.23.00↔	Incision de l'oreille moyenne, SAP
16.51.99↔	Exentération d'orbite avec ablation de structure adjacente, autre	20.23.10↔	Antrotomie
16.52.00↔	Exentération d'orbite avec enlèvement thérapeutique d'os de l'orbite, SAP	20.23.11↔	Atticotomie
16.52.10↔	Exentération d'orbite avec enlèvement thérapeutique d'os de l'orbite, avec conservation de la peau palpébrale	20.23.12↔	Tympanotomie avec scellement de la membrane de la fenêtre ronde et/ou ovale
16.52.11↔	Exentération d'orbite avec enlèvement thérapeutique d'os de l'orbite, sans conservation de la peau palpébrale	20.23.13↔	Tympanotomie exploratoire
16.52.99↔	Exentération d'orbite avec enlèvement thérapeutique d'os de l'orbite, autre	20.23.99↔	Incision de l'oreille moyenne, autre
16.59.00↔	Autre exentération d'orbite, SAP	20.41↔	Mastoïdectomie simple
16.59.10↔	Autre exentération d'orbite avec conservation de la peau palpébrale	20.42.00↔	Mastoïdectomie radicale, SAP
16.59.11↔	Autre exentération d'orbite sans conservation de la peau palpébrale	20.42.10↔	Mastoïdectomie, avec libération du canal fascial, sans décompression du nerf
16.59.99↔	Autre exentération d'orbite, autre	20.42.11↔	Mastoïdectomie, avec libération du canal fascial, avec décompression du nerf
16.63↔	Révision de cavité d'énucléation avec greffe	20.42.20↔	Mastoïdectomie, résection subtotalaire de l'os pétreux (pétresectomie subtotalaire), SAP
16.64↔	Autre révision de cavité d'énucléation	20.42.21↔	Mastoïdectomie, résection subtotalaire de l'os pétreux (pétresectomie subtotalaire), sans oblitération
16.66↔	Autre révision après exentération de cavité orbitaire	20.42.22↔	Mastoïdectomie, résection subtotalaire de l'os pétreux (pétresectomie subtotalaire), avec oblitération de tissus adipeux
18.71.00↔	Reconstruction du pavillon de l'oreille, SAP	20.42.23↔	Mastoïdectomie, résection subtotalaire de l'os pétreux (pétresectomie subtotalaire), avec oblitération de tissus musculaires
18.71.10↔	Reconstruction du pavillon de l'oreille, partielle, SAP	20.42.24↔	Mastoïdectomie, résection subtotalaire de l'os pétreux (pétresectomie subtotalaire), avec oblitération de tissus adipeux et musculaires
18.71.11↔	Reconstruction du pavillon de l'oreille, partielle, avecpanseur tissulaire	20.42.30↔	Mastoïdectomie, résection partielle de l'os pétreux, SAP
18.71.12↔	Reconstruction du pavillon de l'oreille, partielle, avec lambeau aponévrotique	20.42.31↔	Mastoïdectomie, résection partielle de l'os pétreux, sans oblitération
18.71.13↔	Reconstruction du pavillon de l'oreille, partielle, avec greffe de cartilage	20.42.32↔	Mastoïdectomie, résection partielle de l'os pétreux, avec oblitération de tissus adipeux
18.71.14↔	Reconstruction du pavillon de l'oreille, partielle, avec lambeau microvasculaire	20.42.33↔	Mastoïdectomie, résection partielle de l'os pétreux, avec oblitération de tissus musculaires
18.71.19↔	Reconstruction du pavillon de l'oreille, partielle, autre	20.42.34↔	Mastoïdectomie, résection partielle de l'os pétreux, avec oblitération de tissus adipeux et musculaires
18.71.20↔	Reconstruction du pavillon de l'oreille, totale, SAP	20.42.99↔	Mastoïdectomie radicale, autre
18.71.21↔	Reconstruction du pavillon de l'oreille, totale, avecpanseur tissulaire		
18.71.22↔	Reconstruction du pavillon de l'oreille, totale, avec lambeau aponévrotique		
18.71.23↔	Reconstruction du pavillon de l'oreille, totale, avec greffe de cartilage		
18.71.24↔	Reconstruction du pavillon de l'oreille, totale, avec lambeau microvasculaire		
18.71.29↔	Reconstruction du pavillon de l'oreille, totale, autre		
18.71.30↔	Implantation de matériel alloplastique dans la reconstruction du pavillon de l'oreille		
18.71.99↔	Reconstruction du pavillon de l'oreille, autre		
19.11↔	Stapédectomie et plastie de l'étrier avec mise en place et ajustement d'une prothèse de l'étrier		
19.19.00↔	Autre stapédectomie et plastie de l'étrier, SAP		
19.19.10↔	Stapédectomie, avec remplacement de l'étrier par implant autologue		

20.51.00↔	Excision de lésion de l'oreille moyenne, SAP	39.72.99↔	Réparation ou occlusion endovasculaire des vaisseaux de la tête et du cou, autre
20.51.10↔	Excision de lésion de la cavité tympanique	39.77.00↔	Intervention endovasculaire transluminale percutanée sur vaisseau(x) intracrânien(s), SAP
20.51.11↔	Excision de lésion de l'apex pyramidal	39.77.09↔	Intervention endovasculaire transluminale percutanée sur vaisseau(x) intracrânien(s), autre
20.51.12↔	Excision de lésion de la base de l'oreille	39.77.10↔	Angioplastie percutanée à ballonnet de vaisseau(x) intracrânien(s)
20.51.99↔	Excision de lésion de l'oreille moyenne, autre	39.77.20↔	Bladeangioplastie percutanée de vaisseau(x) intracrânien(s)
20.79.00↔	Autre incision, excision et destruction de l'oreille interne, SAP	39.77.30↔	Angioplastie percutanée au laser de vaisseau(x) intracrânien(s)
20.79.10↔	Excision de lésion du labyrinthe	39.77.40↔	Athérectomie percutanée de vaisseau(x) intracrânien(s)
20.79.11↔	Cochléosaccotomie	39.77.60↔	Thrombectomie percutanée de vaisseau(x) intracrânien(s), SAP
20.79.20↔	Labyrinthectomie transtympanique	39.77.61↔	Thrombectomie percutanée à lame rotative de vaisseau(x) intracrânien(s)
20.79.21↔	Labyrinthectomie transmastoiïdienne	39.77.62↔	Thrombectomie percutanée de vaisseau(x) intracrânien(s) assistée par stent
20.79.22↔	Destruction transtympanique du labyrinthe	39.77.69↔	Thrombectomie percutanée de vaisseau(x) intracrânien(s), autre
20.79.23↔	Destruction transmastoiïdienne du labyrinthe	39.77.80↔	Spasmodolyse intra-artérielle transluminale percutanée lors de vasospasmes cérébrovasculaires
20.79.99↔	Autre incision, excision et destruction de l'oreille interne, autre	39.79.11↔	Implantation endovasculaire de greffe, vaisseaux viscéraux
20.92↔	Révision de mastoïdectomie	39.79.12↔	Implantation endovasculaire de greffe, vaisseaux du bassin
20.99.00↔	Autres opérations de l'oreille moyenne et interne, SAP	39.79.13↔	Implantation endovasculaire de greffe, vaisseaux abdominaux
20.99.10↔	Implantation d'ancrages osseux dans l'os pétreux, l'oreille moyenne ou interne	39.79.19↔	Implantation endovasculaire de greffe, autres vaisseaux, autre
20.99.20↔	Fermeture de fistule labyrinthique	39.79.20↔	Embolisation ou occlusion par coils, autres vaisseaux, SAP
20.99.30↔	Enlèvement d'implant cochléaire ou d'aide auditive implantable	39.79.21↔	Embolisation ou occlusion par coils, vaisseaux du membre supérieur
20.99.99↔	Autres opérations de l'oreille moyenne et interne, autre	39.79.22↔	Embolisation ou occlusion par coils, aorte
22.51↔	Ethmoïdotomie	39.79.24↔	Embolisation ou occlusion par coils, vaisseaux thoraciques
22.52↔	Sphénoïdotomie	39.79.25↔	Embolisation ou occlusion par coils, vaisseaux viscéraux
22.63.00↔	Ethmoïdectomie, SAP	39.79.26↔	Embolisation ou occlusion par coils, vaisseaux abdominaux
22.63.10↔	Ethmoïdectomie, abord externe	39.79.27↔	Embolisation ou occlusion par coils, vaisseaux du membre inférieur
22.63.11↔	Ethmoïdectomie par voie intranasale ou transmaxillaire	39.79.28↔	Embolisation ou occlusion par coils, vaisseaux rachidiens
22.63.99↔	Ethmoïdectomie, autre	39.79.29↔	Embolisation ou occlusion par coils, autres vaisseaux, autre
22.64↔	Sphénoïdectomie	39.79.30↔	Embolisation sélective par liquides embolisants, autres vaisseaux, SAP
38.61↔	Autre excision de vaisseaux intracrâniens	39.79.31↔	Embolisation sélective par liquides embolisants, vaisseaux du membre supérieur
39.28↔	Pontage ou shunt vasculaire extra-intracrânien	39.79.32↔	Embolisation sélective par liquides embolisants, aorte
39.2a↔	Pontage ou shunt vasculaire intra-intracrânien	39.79.34↔	Embolisation sélective par liquides embolisants, vaisseaux thoraciques
39.51.00↔	Clippage d'anévrisme, SAP	39.79.35↔	Embolisation sélective par liquides embolisants, vaisseaux viscéraux
39.51.11↔	Clippage d'anévrisme intracrânien	39.79.36↔	Embolisation sélective par liquides embolisants, vaisseaux abdominaux
39.51.99↔	Clippage d'anévrisme, autre	39.79.38↔	Embolisation sélective par liquides embolisants, vaisseaux rachidiens
39.72.00↔	Réparation ou occlusion endovasculaire des vaisseaux de la tête et du cou, SAP	39.79.39↔	Embolisation sélective par liquides embolisants, autres vaisseaux, autre
39.72.10↔	Embolisation sélective de vaisseaux intracrâniens, SAP	39.79.40↔	Embolisation sélective par ballonnets détachables, autres vaisseaux, SAP
39.72.11↔	Embolisation sélective de vaisseaux intracrâniens, avec particules ou spires métalliques	39.79.41↔	Embolisation sélective par ballonnets détachables, vaisseaux du membre supérieur
39.72.12↔	Embolisation sélective de vaisseaux intracrâniens, avec liquides embolisants, ballonnets détachables ou filtres (parapluie)	39.79.42↔	Embolisation sélective par ballonnets détachables, aorte
39.72.13↔	Embolisation sélective de vaisseaux intracrâniens par des stents utilisés comme flow-diverter	39.79.44↔	Embolisation sélective par ballonnets détachables, vaisseaux thoraciques
39.72.14↔	Embolisation sélective de vaisseaux intracrâniens, avec matériel embolisant adhésif	39.79.45↔	Embolisation sélective par ballonnets détachables, vaisseaux viscéraux
39.72.19↔	Embolisation sélective de vaisseaux intracrâniens, autre	39.79.46↔	Embolisation sélective par ballonnets détachables, vaisseaux abdominaux
39.72.20↔	Embolisation sélective de vaisseaux extracrâniens de la tête et du cou, SAP	39.79.47↔	Embolisation sélective par ballonnets détachables, vaisseaux rachidiens
39.72.21↔	Embolisation sélective de vaisseaux extracrâniens de la tête et du cou, avec particules ou spires métalliques	39.79.48↔	Embolisation sélective par ballonnets détachables, vaisseaux du membre inférieur
39.72.22↔	Embolisation sélective de vaisseaux extracrâniens de la tête et du cou avec liquides embolisants, ballonnets détachables ou filtres (parapluie)	39.79.49↔	Embolisation sélective par ballonnets détachables, autres vaisseaux, autre
39.72.24↔	Embolisation sélective de vaisseaux extracrâniens de la tête et du cou, avec matériel embolisant adhésif	39.79.50↔	Embolisation sélective par filtres (parapluie), autres vaisseaux, SAP
39.72.29↔	Embolisation sélective de vaisseaux extracrâniens de la tête et du cou, autre	39.79.51↔	Embolisation sélective par filtres (parapluie), vaisseaux du membre supérieur
39.72.30↔	Embolisation transluminale percutanée de malformation vasculaire par microcathéter, SAP	39.79.52↔	Embolisation sélective par filtres (parapluie), aorte
39.72.31↔	Embolisation transluminale percutanée de malformation vasculaire par microcathéter, utilisation d'un microcathéter		
39.72.32↔	Embolisation transluminale percutanée de malformation vasculaire par microcathéter, utilisation de deux microcathéters		
39.72.33↔	Embolisation transluminale percutanée de malformation vasculaire par microcathéter, utilisation de trois microcathéters		
39.72.34↔	Embolisation transluminale percutanée de malformation vasculaire par microcathéter, utilisation de quatre microcathéters		
39.72.35↔	Embolisation transluminale percutanée de malformation vasculaire par microcathéter, utilisation de cinq microcathéters		
39.72.36↔	Embolisation transluminale percutanée de malformation vasculaire par microcathéter, utilisation de 6 microcathéters et plus		

39.79.54↔	Embolisation sélective par filtres (parapluie), vaisseaux thoraciques	39.79.84↔	Fermeture d'artères par cathéter à radiofréquence, vaisseaux thoraciques
39.79.55↔	Embolisation sélective par filtres (parapluie), vaisseaux viscéraux	39.79.85↔	Fermeture d'artères par cathéter à radiofréquence, vaisseaux du membre inférieur
39.79.56↔	Embolisation sélective par filtres (parapluie), vaisseaux abdominaux	39.79.86↔	Fermeture d'artères par cathéter à radiofréquence, vaisseaux viscéraux
39.79.57↔	Embolisation sélective par filtres (parapluie), vaisseaux du membre inférieur	39.79.87↔	Fermeture d'artères par cathéter à radiofréquence, vaisseaux abdominaux
39.79.58↔	Embolisation sélective par filtres (parapluie), vaisseaux rachidiens	39.79.89↔	Fermeture d'artères par cathéter à radiofréquence, autres vaisseaux, autre
39.79.59↔	Embolisation sélective par filtres (parapluie), autres vaisseaux, autre	76.92.20↔	Insertion d'un implant CAD au niveau des os de la face, sans participation de la boîte crânienne, jusqu'à 2 régions
39.79.60↔	Embolisation sélective par particules, autres vaisseaux, SAP	76.92.21↔	Insertion d'un implant CAD au niveau des os de la face, sans participation de la boîte crânienne, 3 régions et plus
39.79.61↔	Embolisation sélective par particules, vaisseaux du membre supérieur	76.92.30↔	Insertion d'implant CAD pour réparer un défaut maxillaire simple
39.79.62↔	Embolisation sélective par particules, aorte	76.92.31↔	Insertion d'implant CAD pour réparer un défaut maxillaire important ou complexe
39.79.64↔	Embolisation sélective par particules, vaisseaux thoraciques	92.39.00↔	Autre radiochirurgie stéréotaxique, SAP
39.79.65↔	Embolisation sélective par particules, vaisseaux viscéraux	92.39.01↔	Autre radiothérapie de haut voltage, radiochirurgie stéréotaxique, fractionnée, cérébrale, SAP
39.79.66↔	Embolisation sélective par particules, vaisseaux abdominaux	92.39.11↔	Autre radiothérapie de haut voltage, radiochirurgie stéréotaxique, fractionnée, extracérébrale, SAP
39.79.67↔	Embolisation sélective par particules, vaisseaux du membre inférieur	92.39.20↔	Autre radiothérapie de haut voltage, radiochirurgie stéréotaxique, fractionnée: cérébrale, radiothérapie à intensité modulée
39.79.68↔	Embolisation sélective par particules, vaisseaux rachidiens	92.39.21↔	Autre radiothérapie de haut voltage, radiochirurgie stéréotaxique, fractionnée: cérébrale, Intensity Modulated Arc Therapy (IMAT).
39.79.69↔	Embolisation sélective par particules, autres vaisseaux, autre	92.39.22↔	Autre radiothérapie de haut voltage, radiochirurgie stéréotaxique, fractionnée: cérébrale, guidée par l'image
39.79.70↔	Fermeture d'artères par cathéter au laser, autres vaisseaux, SAP	92.39.29↔	Autre radiothérapie de haut voltage, radiochirurgie stéréotaxique, fractionnée, extracérébrale, autre
39.79.71↔	Fermeture d'artères par cathéter au laser, artères du membre supérieur	92.39.30↔	Autre radiothérapie de haut voltage, radiochirurgie stéréotaxique, fractionnée: extracérébrale, radiothérapie avec modulation d'intensité
39.79.72↔	Fermeture d'artères par cathéter au laser, aorte	92.39.31↔	Autre radiothérapie de haut voltage, radiochirurgie stéréotaxique, fractionnée: extracérébrale, Intensity Modulated Arc Therapy (IMAT).
39.79.74↔	Fermeture d'artères par cathéter au laser, vaisseaux thoraciques	92.39.32↔	Autre radiothérapie de haut voltage, radiochirurgie stéréotaxique, fractionnée: extracérébrale, guidée par l'image
39.79.75↔	Fermeture d'artères par cathéter au laser, vaisseaux du membre inférieur	92.39.39↔	Autre radiothérapie de haut voltage, radiochirurgie stéréotaxique, fractionnée, extracérébrale, autre
39.79.76↔	Fermeture d'artères par cathéter au laser, vaisseaux viscéraux		
39.79.77↔	Fermeture d'artères par cathéter au laser, vaisseaux abdominaux		
39.79.79↔	Fermeture d'artères par cathéter au laser, autres vaisseaux, autre		
39.79.80↔	Fermeture d'artères par cathéter à radiofréquence, autres vaisseaux, SAP		
39.79.81↔	Fermeture d'artères par cathéter à radiofréquence, artères du membre supérieur		
39.79.82↔	Fermeture d'artères par cathéter à radiofréquence, aorte		

procédure B39-6

01.32.00↔	Lobotomie et tractotomie, SAP	01.53.10↔	Lobectomie du cerveau, tissu intracérébral de tumeur cérébrale primaire
01.32.10↔	Lobotomie et tractotomie, cingulotomie	01.53.11↔	Lobectomie du cerveau, tissu intracérébral de tumeur cérébrale d'origine non cérébrale
01.32.11↔	Lobotomie et tractotomie, transection sous-piale	01.53.99↔	Lobectomie du cerveau, autre
01.32.12↔	Lobotomie et tractotomie, lobotomie multiples	01.59.00↔	Autre excision ou destruction de tissus ou de lésion du cerveau, SAP
01.32.20↔	Lobotomie et tractotomie, interruption stéréotaxique de systèmes de communication nerveuse	01.59.10↔	Autre excision de tissu intracérébral de tumeur cérébrale primaire
01.32.99↔	Lobotomie et tractotomie, autre	01.59.11↔	Autre excision de tissu intracérébral de tumeur cérébrale d'origine non cérébrale
01.39.10↔	Autre incision du cerveau pour évacuation d'hématome intracérébral	01.59.12↔	Autre excision de tissus ou de lésion du cerveau, débridement de contusion cérébrale
01.39.11↔	Autre incision du cerveau pour évacuation d'abcès intracérébral	01.59.19↔	Autre excision de tissus ou de lésion du cerveau, autre
01.39.20↔	Autre incision du cerveau, évacuation stéréotaxique d'hématome intracrânien	01.59.20↔	Autre destruction de tissu intracérébral de tumeur cérébrale primaire
01.39.21↔	Autre incision du cerveau, évacuation stéréotaxique d'abcès intracrânien	01.59.21↔	Autre destruction de tissu intracérébral de tumeur cérébrale d'origine non cérébrale
01.41↔	Opération du thalamus	01.59.29↔	Autre destruction de tissus ou de lésion du cerveau, autre
01.42↔	Opération du globus pallidum	01.59.99↔	Autre excision ou destruction de lésion ou de tissus du cerveau, autre
01.51.00↔	Excision de tissu ou de lésion méningée cérébrale, SAP	01.6x.11↔	Excision et destruction de tissu tumoral de la calotte crânienne
01.51.10↔	Excision de tissu tumoral des méninges cérébrales avec préparation de tissus adjacents infiltrés	01.6x.21↔	Excision et destruction d'autre tissu pathologique de la calotte crânienne
01.51.99↔	Excision de tissu ou de lésion méningée cérébrale, autre	02.01↔	Ouverture de suture crânienne
01.52.00↔	Hémisphérectomie, SAP	02.06.10↔	Cranioplastie fronto-orbitaire pour transposition
01.52.10↔	Hémisphérectomie, tissu intracérébral de tumeur cérébrale primaire		
01.52.11↔	Hémisphérectomie, tissu intracérébral de tumeur cérébrale d'origine non cérébrale		
01.52.99↔	Hémisphérectomie, autre		
01.53.00↔	Lobectomie du cerveau, SAP		

02.06.20↔	Reconstruction de la boîte crânienne sans participation des os faciaux, avec un implant simple (ciment osseux, matériau alloplastique)	04.01.11↔	Excision de neurinome du nerf auditif, par voie translabyrinthique
02.06.30↔	Reconstruction de la boîte crânienne et des os faciaux avec un implant simple (ciment osseux, matériau alloplastique)	04.01.99↔	Excision de neurinome du nerf auditif, autre
02.07↔	Enlèvement de plaque crânienne	04.41↔	Décompression de la racine du nerf trijumeau
02.12.10↔	Autre réparation de méninges cérébrales sans cranioplastie	07.13.00↔	Biopsie de la glande hypophyse, par voie transfrontale, SAP
02.12.20↔	Autre réparation de méninges cérébrales avec cranioplastie	07.13.10↔	Biopsie fermée [percutanée] [à l'aiguille] de la glande hypophyse, par voie transfrontale
02.12.21↔	Autre duroplastie avec cranioplastie de la convexité	07.13.11↔	Biopsie ouverte de la glande hypophyse, par voie transfrontale
02.12.22↔	Autre duroplastie avec cranioplastie de la charnière crânio-cervicale	07.13.12↔	Biopsie stéréotaxique de la glande hypophyse, par voie transfrontale
02.13↔	Ligature de vaisseaux méningés	07.13.99↔	Biopsie de la glande hypophyse par voie transfrontale, autre
02.14↔	Excision du plexus choroïde	07.14.00↔	Biopsie de la glande hypophyse par voie transsphénoïdale, SAP
02.2↔	Ventriculostomie	07.14.10↔	Biopsie fermée [percutanée] [à l'aiguille] de la glande hypophyse par voie transsphénoïdale
02.51.00↔	Synangiose, SAP	07.14.11↔	Biopsie ouverte de la glande hypophyse, par voie transsphénoïdale
02.51.11↔	EDAS (encéphalo-duro-artério-synangiose)	07.14.12↔	Biopsie stéréotaxique de la glande hypophyse, par voie transsphénoïdale
02.51.12↔	EDAS (encéphalo-duro-artério-synangiose), application de la dure-mère inversée sur le cortex cérébral	07.14.99↔	Biopsie de la glande hypophyse par voie transsphénoïdale, autre
02.51.13↔	EDAS (encéphalo-duro-artério-synangiose), application d'une artère et de la dure-mère inversée sur le cortex cérébral	07.15↔	Biopsie de glande hypophyse, par voie non précisée
02.51.14↔	EMS (encéphalo-myo-synangiose)	07.17.00↔	Biopsie de la glande pinéale, SAP
02.51.15↔	EGPS (encéphalo-galéo-périosto-synangiose)	07.17.10↔	Biopsie fermée [percutanée] [à l'aiguille] de la glande pinéale
02.51.99↔	Synangiose, autre	07.17.11↔	Biopsie ouverte de la glande pinéale
02.92↔	Réparation du cerveau	07.17.12↔	Biopsie stéréotaxique de la glande pinéale
02.93.30↔	Implantation ou remplacement d'électrode(s) de neurostimulateur intracrânien, SAP	07.17.99↔	Biopsie de la glande pinéale, autre
02.93.31↔	Implantation ou remplacement de micro-électrode(s) temporaire(s) de dérivation et de stimulation monoloculaire	07.51↔	Exploration du champ épiphysaire
02.93.32↔	Implantation ou remplacement de micro-électrode(s) temporaire(s) de dérivation et de stimulation multiloculaire	07.52↔	Incision de l'épiphysaire
02.93.33↔	Implantation ou remplacement de micro-électrode(s) permanente(s) de dérivation et de stimulation monoloculaire	07.53↔	Excision partielle de l'épiphysaire
02.93.34↔	Implantation ou remplacement de micro-électrode(s) permanente(s) de dérivation et de stimulation multiloculaire	07.54↔	Excision totale de l'épiphysaire
02.93.39↔	Implantation ou remplacement d'électrode(s) de neurostimulateur intracrânien, autre	07.59↔	Autres opérations de l'épiphysaire
02.93.40↔	Révision sans remplacement d'électrode(s) de neurostimulateur intracrânien, SAP	07.61↔	Excision partielle de l'hypophyse par voie sous-frontale
02.93.41↔	Révision sans remplacement d'électrode(s) de neurostimulateur intracrânien, stéréotaxique, système permanent à une électrode pour stimulation permanente	07.62↔	Excision partielle de l'hypophyse, voie transsphénoïdale
02.93.42↔	Révision sans remplacement d'électrode(s) de neurostimulateur intracrânien, stéréotaxique, système permanent à plusieurs électrodes pour stimulation permanente	07.63↔	Excision partielle de l'hypophyse, approche non précisée
02.93.49↔	Révision sans remplacement d'électrode(s) de neurostimulateur intracrânien, autre	07.64↔	Excision totale de l'hypophyse, voie sous-frontale
02.96↔	Insertion d'électrodes sphénoïdales	07.65↔	Excision totale de l'hypophyse, voie transsphénoïdale
02.99.10↔	Interventions stéréotaxiques au niveau du liquide céphalo-rachidien	07.68↔	Excision totale de l'hypophyse, autre voie précisée
02.99.11↔	Implantation et explantation stéréotaxique de matériel radioactif en tant qu'intervention indépendante	07.69↔	Excision totale de l'hypophyse, approche non précisée
02.99.12↔	Implantation stéréotaxique de tissus dans le crâne, le cerveau et les méninges cérébrales	07.71↔	Exploration de la fosse hypophysaire
02.99.13↔	Instillation stéréotaxique de médicaments en tant qu'intervention indépendante	07.72↔	Incision de l'hypophyse
02.99.14↔	Implantation, révision ou remplacement stéréotaxique de cathéter(s) intracérébral(aux) pour perfusion intraventriculaire	07.79↔	Autre opération de l'hypophyse
02.99.20↔	Conversion d'une dérivation (drainage) de liquide céphalo-rachidien en une dérivation multiple	38.01↔	Incision de vaisseaux intracrâniens
02.99.29↔	Autre révision et enlèvement de dérivation de liquide céphalo-rachidien	38.31↔	Résection de vaisseaux intracrâniens, avec anastomose
02.99.30↔	Implantation ou remplacement de capteur de mesure intracrânien	38.41↔	Résection de vaisseaux intracrâniens, avec remplacement
02.99.31↔	Révision sans remplacement de capteur de mesure intracrânien	38.61↔	Autre excision de vaisseaux intracrâniens
02.99.40↔	Implantation ou remplacement de neuroprothèse	39.28↔	Pontage ou shunt vasculaire extra-intracrânien
02.99.41↔	Révision sans remplacement de neuroprothèse	39.2a↔	Pontage ou shunt vasculaire intra-intracrânien
02.99.50↔	Implantation et enlèvement de système de cathéter à ballonnet pour brachythérapie intracérébrale	39.51.00↔	Clippage d'anévrisme, SAP
02.99.90↔	Autre opération stéréotaxique du crâne, du cerveau et des méninges cérébrales	39.51.11↔	Clippage d'anévrisme intracrânien
04.01.00↔	Excision de neurinome du nerf auditif, SAP	39.51.99↔	Clippage d'anévrisme, autre
04.01.10↔	Excision de neurinome du nerf auditif par craniotomie	39.53↔	Réparation de fistule artério-veineuse
		92.20↔	Perfusion d'isotope radioactif liquide
		92.21.00↔	Radiothérapie superficielle: SAP
		92.21.01↔	Radiothérapie superficielle: jusqu'à 2 champs d'irradiation
		92.21.02↔	Radiothérapie superficielle: plus de 2 champs d'irradiation
		92.22.00↔	Radiothérapie en orthovoltage: SAP
		92.22.01↔	Radiothérapie en orthovoltage: jusqu'à 2 champs d'irradiation
		92.22.02↔	Radiothérapie en orthovoltage: plus de 2 champs d'irradiation
		92.22.11↔	Radiothérapie peropératoire par rayons X, jusqu'à 300 kV
		92.22.12↔	Radiothérapie peropératoire par rayons X, 300 kV - < 1 MV
		92.22.19↔	Autre radiothérapie peropératoire par rayons X
		92.23.00↔	Radiothérapie de haut voltage: SAP
		92.23.01↔	Appareil de télécobalt, jusqu'à 2 champs d'irradiation
		92.23.02↔	Appareil de télécobalt, 3 à 4 champs d'irradiation
		92.23.03↔	Appareil de télécobalt plus de 4 champs d'irradiation ou radiothérapie conformationnelle en 3D
		92.23.08↔	Radiothérapie de haut voltage: autres isotopes
		92.23.09↔	Autre appareil de télécobalt
		92.24.00↔	Téléradiothérapie à photons, accélérateur linéaire, SAP
		92.24.01↔	Téléradiothérapie à photons, accélérateur linéaire, irradiation large

92.24.02↔	Téléradiothérapie à photons, accélérateur linéaire, irradiation hémicorporelle	92.27.10↔	Implantation ou insertion d'élément radioactif (brachythérapie par des sources scellées de radionucléides), organes génitaux féminins, SAP
92.24.03↔	Téléradiothérapie à photons, accélérateur linéaire, irradiation corporelle totale	92.27.11↔	Implantation ou insertion d'élément radioactif (brachythérapie par des sources scellées de radionucléides), intra-utérine
92.24.04↔	Téléradiothérapie à photons, accélérateur linéaire, radiothérapie peropératoire	92.27.12↔	Implantation ou insertion d'élément radioactif (brachythérapie par des sources scellées de radionucléides), intravaginale
92.24.09↔	Téléradiothérapie à photons, accélérateur linéaire, autre	92.27.13↔	Implantation ou insertion d'élément radioactif (brachythérapie par des sources scellées de radionucléides), intra-utérine et intravaginale combinée
92.24.11↔	Téléradiothérapie à photons, accélérateur linéaire, positionnement guidé par l'image (IGRT), jusqu'à 2 champs d'irradiation	92.27.21↔	Implantation ou insertion d'élément radioactif (brachythérapie par des sources scellées de radionucléides), surface corporelle
92.24.12↔	Téléradiothérapie à photons, accélérateur linéaire, positionnement guidé par l'image (IGRT), plus de 2 champs d'irradiation	92.27.22↔	Implantation ou insertion d'élément radioactif (brachythérapie par des sources scellées de radionucléides), intracavitaire
92.24.13↔	Téléradiothérapie à photons, accélérateur linéaire, positionnement guidé par l'image (IGRT), radiothérapie conformationnelle en 3D	92.27.23↔	Implantation ou insertion d'élément radioactif (brachythérapie par des sources scellées de radionucléides), intraluminaire
92.24.14↔	Téléradiothérapie à photons, accélérateur linéaire, positionnement guidé par l'image (IGRT), radiothérapie avec modulation d'intensité	92.27.30↔	Implantation ou insertion d'élément radioactif (brachythérapie par des sources scellées de radionucléides), vaisseau non spécifié
92.24.21↔	Téléradiothérapie à photons, accélérateur linéaire, sans guidage par l'image, jusqu'à 2 champs d'irradiation	92.27.31↔	Implantation ou insertion d'élément radioactif (brachythérapie par des sources scellées de radionucléides), vaisseau coronaire
92.24.22↔	Téléradiothérapie à photons, accélérateur linéaire, sans guidage par l'image, plus de 2 champs d'irradiation	92.27.39↔	Implantation ou insertion d'élément radioactif (brachythérapie par des sources scellées de radionucléides), autre vaisseau
92.24.23↔	Téléradiothérapie à photons, accélérateur linéaire, sans guidage par l'image, radiothérapie conformationnelle en 3D	92.27.40↔	Implantation ou insertion peropératoires d'élément radioactif (brachythérapie par des sources scellées de radionucléides)
92.24.24↔	Téléradiothérapie à photons, accélérateur linéaire, sans guidage par l'image, radiothérapie avec modulation d'intensité	92.27.70↔	Moulages radioactifs, SAP
92.24.30↔	Téléradiothérapie à photons: radiothérapie hautement complexe à l'aide d'équipements spécialisés	92.27.71↔	Moulages radioactifs: construction et application de moulage radioactif superficiel
92.25.00↔	Téléradiothérapie par électron, accélérateur linéaire, SAP	92.27.72↔	Moulages radioactifs: construction et pose d'applicateur non utilisé sur la surface corporelle
92.25.01↔	Téléradiothérapie par électron, accélérateur linéaire, irradiation large	92.27.73↔	Moulages radioactifs: construction et pose d'applicateur oculaire
92.25.02↔	Téléradiothérapie par électron, accélérateur linéaire, irradiation hémicorporelle	92.27.79↔	Autres moulages radioactifs
92.25.03↔	Téléradiothérapie par électron, accélérateur linéaire, irradiation corporelle totale	92.28.00↔	Injection, instillation ou administration orale de radio-isotope, SAP
92.25.04↔	Téléradiothérapie par électron, accélérateur linéaire, radiothérapie peropératoire	92.28.01↔	Instillation d'un radionucléide libre dans l'articulation
92.25.09↔	Téléradiothérapie par électron, accélérateur linéaire, autre	92.28.02↔	Traitement à l'iode radioactif, dose thérapeutique de I-131 jusqu'à 1,2 GBq, sans administration de thyrotropine recombinante (rh-TSH)
92.25.11↔	Téléradiothérapie par électron, accélérateur linéaire, positionnement guidé par l'image	92.28.03↔	Traitement à l'iode radioactif, dose thérapeutique de I-131 jusqu'à 1,2 GBq, avec administration de thyrotropine recombinante (rh-TSH)
92.25.12↔	Téléradiothérapie par électron, accélérateur linéaire, positionnement guidé par l'image, jusqu'à 2 champs d'irradiation	92.28.04↔	Traitement à l'iode radioactif, dose thérapeutique de I-131 de plus de 1,2 GBq à moins de 5 GBq, sans administration de thyrotropine recombinante (rh-TSH)
92.25.13↔	Téléradiothérapie par électron, accélérateur linéaire, positionnement guidé par l'image, plus de 2 champs d'irradiation	92.28.05↔	Traitement à l'iode radioactif, dose thérapeutique de I-131 de plus de 1,2 GBq à moins de 5 GBq, avec administration de thyrotropine recombinante (rh-TSH)
92.25.14↔	Téléradiothérapie par électron, accélérateur linéaire, positionnement guidé par l'image, radiothérapie conformationnelle en 3D	92.28.06↔	Traitement à l'iode radioactif, dose thérapeutique de I-131 de 5 GBq et plus, sans administration de thyrotropine recombinante (rh-TSH)
92.25.15↔	Téléradiothérapie par électron, accélérateur linéaire, positionnement guidé par l'image, radiothérapie avec modulation d'intensité	92.28.07↔	Traitement à l'iode radioactif, dose thérapeutique de I-131 de 5 GBq et plus, avec administration de thyrotropine recombinante (rh-TSH)
92.25.21↔	Téléradiothérapie par électron, accélérateur linéaire, sans guidage par l'image, jusqu'à 2 champs d'irradiation	92.28.11↔	Thérapie de métastases osseuses par radionucléides libres
92.25.22↔	Téléradiothérapie par électron, accélérateur linéaire, sans guidage par l'image, plus de 2 champs d'irradiation	92.28.13↔	Radiothérapie par ciblage de récepteurs avec des analogues de la somatostatine conjugués au DOTA
92.25.23↔	Téléradiothérapie par électron, accélérateur linéaire, sans guidage par l'image, radiothérapie conformationnelle en 3D	92.28.20↔	Radioimmunothérapie par 90Y-ibritumomab-tiuxétan, parentérale
92.25.24↔	Téléradiothérapie par électron, accélérateur linéaire, sans guidage par l'image, radiothérapie avec modulation d'intensité	92.28.21↔	Administration parentérale de I-131-MIBG (méta-iodobenzylguanidine marquée à l'iode-131)
92.26.00↔	Autre téléradiothérapie par particule radioactive, SAP	92.28.22↔	Radioimmunothérapie par iode 131 [I-131] tositumomab, par voie parentérale
92.26.10↔	Protonthérapie, sans guidage par l'image, jusqu'à 2 champs d'irradiation	92.28.23↔	Radioimmunothérapie par autres anticorps, parentérale
92.26.11↔	Protonthérapie, positionnement guidé par l'image, jusqu'à 2 champs d'irradiation	92.28.31↔	Radio-chimioembolisation intravasculaire sélective par le I-131-lipiodol
92.26.20↔	Protonthérapie, sans guidage par l'image, plus de 2 champs d'irradiation	92.28.32↔	Radiothérapie intravasculaire sélective (SIRT) par embolisation avec des microsphères marquées à l'yttrium-90
92.26.21↔	Protonthérapie, positionnement guidé par l'image, plus de 2 champs d'irradiation	92.28.33↔	Brachythérapie endovasculaire au rhénium-188
92.26.99↔	Autre téléradiothérapie par particule radioactive, autre	92.28.99↔	Injection, instillation ou administration orale de radio-isotopes, autre
92.27.00↔	Implantation ou insertion d'élément radioactif (brachythérapie par des sources scellées de radionucléides), surface corporelle, site d'application autre ou non spécifié	92.29.00↔	Brachythérapie par des sources scellées de radionucléides, SAP

92.29.09↔	Autre brachythérapie par des sources scellées de radionucléides	92.29.51↔	Enlèvement de sources scellées de radionucléides ou d'applicateurs inactifs sous anesthésie
92.29.11↔	Brachythérapie interstitielle par implantation de sources radioactives amovibles dans un seul plan, faible débit de dose	92.30.00↔	Radiochirurgie stéréotaxique en un temps, SAP
92.29.12↔	Brachythérapie interstitielle par implantation de sources radioactives amovibles dans un seul plan, débit de dose pulsé (pulsed dose rate)	92.30.01↔	Radiochirurgie stéréotaxique, en un temps: cérébrale, SAP
92.29.13↔	Brachythérapie interstitielle par implantation de sources radioactives amovibles dans un seul plan, haut débit de dose	92.30.02↔	Radiochirurgie stéréotaxique, en un temps: extracérébrale, SAP
92.29.19↔	Brachythérapie interstitielle par implantation de sources radioactives amovibles dans un seul plan, autre	92.30.20↔	Radiochirurgie stéréotaxique, en un temps: cérébrale, radiothérapie à intensité modulée
92.29.21↔	Brachythérapie interstitielle par implantation de sources radioactives amovibles en fonction du volume dans plusieurs plans, faible débit de dose	92.30.21↔	Radiochirurgie stéréotaxique, en un temps: cérébrale, Intensity Modulated Arc Therapy (IMAT).
92.29.22↔	Brachythérapie interstitielle par implantation de sources radioactives amovibles en fonction du volume dans plusieurs plans, débit de dose pulsé (pulsed dose rate)	92.30.22↔	Radiochirurgie stéréotaxique, en un temps: cérébrale, guidée par l'image
92.29.23↔	Brachythérapie interstitielle par implantation de sources radioactives amovibles en fonction du volume dans plusieurs plans, haut débit de dose	92.30.30↔	Radiochirurgie stéréotaxique, en un temps: extracérébrale, radiothérapie avec modulation d'intensité
92.29.24↔	Brachythérapie par implantation peropératoire de sources radioactives amovibles dans plusieurs plans, haut débit de dose	92.30.31↔	Radiochirurgie stéréotaxique, en un temps: extracérébrale, Intensity Modulated Arc Therapy (IMAT).
92.29.29↔	Brachythérapie interstitielle par implantation de sources radioactives amovibles en fonction du volume dans plusieurs plans, autre	92.30.32↔	Radiochirurgie stéréotaxique, en un temps: extracérébrale, guidée par l'image
92.29.31↔	Brachythérapie interstitielle par implantation de sources radioactives permanentes, jusqu'à 10 sources	92.30.99↔	Radiochirurgie stéréotaxique, en un temps, autre
92.29.32↔	Brachythérapie interstitielle par implantation de sources radioactives permanentes, de 11 à 15 sources	92.31.00↔	Radiochirurgie à photons non spécifiée, cérébrale
92.29.33↔	Brachythérapie interstitielle par implantation de sources radioactives permanentes, de 16 à 20 sources	92.31.10↔	Radiochirurgie à photons non spécifiée, extracérébrale
92.29.34↔	Brachythérapie interstitielle par implantation de sources radioactives permanentes, de 21 à 25 sources	92.32.00↔	Radiochirurgie photonique multisources, SAP
92.29.35↔	Brachythérapie interstitielle par implantation de sources radioactives permanentes, de 26 à 30 sources	92.32.01↔	Radiochirurgie photonique multisources: gamma-knife
92.29.36↔	Brachythérapie interstitielle par implantation de sources radioactives permanentes, de 31 à 35 sources	92.33.00↔	Radiochirurgie aux particules, SAP
92.29.37↔	Brachythérapie interstitielle par implantation de sources radioactives permanentes, de 36 à 40 sources	92.33.01↔	Autre radiothérapie de haut voltage: radiochirurgie stéréotaxique, en un temps, cérébrale
92.29.38↔	Brachythérapie interstitielle par implantation de sources radioactives permanentes, de 41 à 45 sources	92.33.11↔	Autre radiothérapie de haut voltage: radiochirurgie stéréotaxique, en un temps, extracérébrale
92.29.39↔	Brachythérapie interstitielle par implantation de sources radioactives permanentes, de 46 à 50 sources	92.39.00↔	Autre radiochirurgie stéréotaxique, SAP
92.29.3a↔	Brachythérapie interstitielle par implantation de sources radioactives permanentes, de 51 à 55 sources	92.39.01↔	Autre radiothérapie de haut voltage, radiochirurgie stéréotaxique, fractionnée, cérébrale, SAP
92.29.3b↔	Brachythérapie interstitielle par implantation de sources radioactives permanentes, de 56 à 60 sources	92.39.11↔	Autre radiothérapie de haut voltage, radiochirurgie stéréotaxique, fractionnée, extracérébrale, SAP
92.29.3c↔	Brachythérapie interstitielle par implantation de sources radioactives permanentes, de 61 à 65 sources	92.39.20↔	Autre radiothérapie de haut voltage, radiochirurgie stéréotaxique, fractionnée: cérébrale, radiothérapie à intensité modulée
92.29.3d↔	Brachythérapie interstitielle par implantation de sources radioactives permanentes, de 66 à 70 sources	92.39.21↔	Autre radiothérapie de haut voltage, radiochirurgie stéréotaxique, fractionnée: cérébrale, Intensity Modulated Arc Therapy (IMAT).
92.29.3e↔	Brachythérapie interstitielle par implantation de sources radioactives permanentes, 71 sources et plus	92.39.22↔	Autre radiothérapie de haut voltage, radiochirurgie stéréotaxique, fractionnée: cérébrale, guidée par l'image
92.29.40↔	Brachythérapie par applicateurs superficiels, SAP	92.39.29↔	Autre radiothérapie de haut voltage, radiochirurgie stéréotaxique, fractionnée, extracérébrale, autre
92.29.49↔	Autre brachythérapie par applicateurs superficiels	92.39.30↔	Autre radiothérapie de haut voltage, radiochirurgie stéréotaxique, fractionnée: extracérébrale, radiothérapie avec modulation d'intensité
		92.39.31↔	Autre radiothérapie de haut voltage, radiochirurgie stéréotaxique, fractionnée: extracérébrale, Intensity Modulated Arc Therapy (IMAT).
		92.39.32↔	Autre radiothérapie de haut voltage, radiochirurgie stéréotaxique, fractionnée: extracérébrale, guidée par l'image
		92.39.39↔	Autre radiothérapie de haut voltage, radiochirurgie stéréotaxique, fractionnée, extracérébrale, autre
		92.41↔	Radiothérapie par électrons peropératoire

procédure B39-7

77.99.20↔	Ostectomie totale, corps vertébral	81.63.99↔	Arthrodèse ou reprise d'arthrodèse de 4 - 8 vertèbres, autre
77.99.40↔	Ostectomie totale, phalanges du pied	81.64.00↔	Arthrodèse ou reprise d'arthrodèse de 9 vertèbres ou plus, SAP
81.63.00↔	Arthrodèse ou reprise d'arthrodèse de 4 - 8 vertèbres, SAP	81.64.10↔	Arthrodèse postérieure de 9 vertèbres ou plus
81.63.10↔	Arthrodèse postérieure de 4 - 6 vertèbres	81.64.11↔	Arthrodèse intracorporeale antérieure et postérieure combinée de 9 vertèbres ou plus
81.63.11↔	Arthrodèse intracorporeale antérieure et postérieure combinée de 4 - 6 vertèbres	81.64.99↔	Arthrodèse ou reprise d'arthrodèse de 9 vertèbres ou plus, autre
81.63.12↔	Arthrodèse intracorporeale antérieure de 4 - 6 vertèbres	81.66.10↔	Kyphoplastie, 1 corps vertébral
81.63.13↔	Arthrodèse postérieure dynamique de 4 - 6 vertèbres	81.66.11↔	Kyphoplastie, 2 corps vertébraux
81.63.20↔	Arthrodèse postérieure de 7 - 8 vertèbres	81.66.12↔	Kyphoplastie, 3 corps vertébraux
81.63.21↔	Arthrodèse intracorporeale antérieure et postérieure combinée de 7 - 8 vertèbres	81.66.13↔	Kyphoplastie, 4 corps vertébraux et plus
81.63.22↔	Arthrodèse intracorporeale antérieure de 7 - 8 vertèbres	81.66.99↔	Kyphoplastie, autre
81.63.23↔	Arthrodèse postérieure dynamique de 7 - 8 vertèbres		

procédure B39-8

01.11.00↔	Biopsie fermée [percutanée] [à l'aiguille] de méninges cérébrales, SAP	22.62.21↔	Résection de la paroi médiale du sinus maxillaire, chirurgicale ouverte
01.11.10↔	Biopsie stéréotaxique fermée [percutanée] [à l'aiguille] de méninges cérébrales	22.62.29↔	Excision de lésion du sinus maxillaire, chirurgicale ouverte, autre
01.11.99↔	Biopsie fermée [percutanée] [à l'aiguille] de méninges cérébrales, autre	22.62.99↔	Excision de lésion du sinus maxillaire, par autre abord, autre
01.12.00↔	Biopsie de méninges cérébrales à ciel ouvert, SAP	22.79.00↔	Réparation de sinus nasal, SAP
01.12.10↔	Biopsie stéréotaxique de méninges cérébrales, à ciel ouvert	22.79.10↔	Réparation de l'os frontal
01.12.99↔	Biopsie de méninges cérébrales à ciel ouvert, autre	22.79.11↔	Réparation ou cranialisation de paroi de sinus frontal
01.13.00↔	Biopsie fermée [percutanée] [à l'aiguille] du cerveau, SAP	22.79.19↔	Autre réparation de sinus nasal
01.13.10↔	Biopsie stéréotaxique fermée [percutanée] [à l'aiguille] du cerveau	37.7a.21↔	Implantation d'électrode dans l'épicarde, par thoracotomie et sternotomie, chirurgicale ouverte
01.13.99↔	Biopsie fermée [percutanée] [à l'aiguille] du cerveau, autre	37.7a.22↔	Implantation d'électrode dans l'épicarde, par voie sous-xyphoïdienne, chirurgicale ouverte
01.14.00↔	Biopsie du cerveau à ciel ouvert, SAP	37.7a.23↔	Implantation d'électrode dans l'épicarde, thoroscopique
01.14.10↔	Biopsie stéréotaxique du cerveau à ciel ouvert	37.7a.32↔	Implantation d'électrode sous-cutanée de choc
01.14.99↔	Biopsie du cerveau à ciel ouvert, autre	37.7a.33↔	Implantation d'électrode sous-cutanée de choc pour utilisation avec un système de défibrillation sous-cutané
01.15↔	Biopsie du crâne	37.7a.51↔	Implantation d'un capteur de pression
01.18.20↔	Biopsie de vaisseau intracrânien à ciel ouvert	37.8a.00↔	Implantation de pacemaker permanent, SAP
01.18.21↔	Biopsie stéréotaxique de vaisseau intracrânien, à ciel ouvert	37.8a.11↔	Implantation de pacemaker à chambre unique
01.18.29↔	Biopsie de vaisseau intracrânien à ciel ouvert, autre	37.8a.21↔	Implantation de pacemaker à double chambre, sans stimulation antitachycardique
01.24.21↔	Trépanation de la calotte crânienne comme voie d'abord	37.8a.22↔	Implantation de pacemaker à double chambre, avec stimulation antitachycardique
01.28↔	Insertion de cathéter(s) intracrâniens par trou(s) de trépan	37.8a.41↔	Implantation de pacemaker transveineux sans sonde
01.31.00↔	Incision des méninges cérébrales, SAP	37.8a.99↔	Implantation de pacemaker permanent, autre
01.31.10↔	Incision des méninges cérébrales pour évacuation d'un hématome sous-dural (hygrome)	37.8b.00↔	Enlèvement de pacemaker permanent, SAP
01.31.11↔	Incision des méninges cérébrales pour évacuation d'un empyème sous-dural	37.8b.11↔	Enlèvement de pacemaker à chambre unique
01.31.20↔	Incision des méninges cérébrales pour drainage de liquide sous-dural et sous-arachnoïdien	37.8b.21↔	Enlèvement de pacemaker à double chambre sans stimulation antitachycardique
01.31.99↔	Incision des méninges cérébrales, autre	37.8b.22↔	Enlèvement de pacemaker à double chambre avec stimulation antitachycardique
20.01↔	Myringotomie avec insertion d'un drain	37.8b.31↔	Enlèvement de pacemaker à resynchronisation (CRT-P)
22.01.00↔	Ponction de sinus nasal pour aspiration ou lavage, SAP	37.8b.41↔	Enlèvement de pacemaker transveineux sans sonde
22.01.10↔	Ponction de sinus nasal pour aspiration ou lavage, ponction de sinus maxillaire	37.8b.99↔	Enlèvement de pacemaker permanent, autre
22.01.11↔	Ponction de sinus frontal (selon Beck)	37.8c↔	Implantation d'enregistreur d'événements
22.01.99↔	Ponction de sinus nasal pour aspiration ou lavage, autre	37.8d↔	Enlèvement d'enregistreur d'événements
22.2x.00↔	Antrotomie intranasale, SAP	37.8e.00↔	Implantation de cardiovertreur ou défibrillateur, SAP
22.2x.10↔	Infundibulotomie sans fenestration de l'antre maxillaire	37.8e.11↔	Implantation d'un défibrillateur à chambre unique
22.2x.11↔	Infundibulotomie avec fenestration de l'antre maxillaire	37.8e.12↔	Implantation d'un défibrillateur à double chambre
22.2x.20↔	Antrotomie intranasale par dilatation de ballonnet, SAP	37.8e.21↔	Implantation de défibrillateur à resynchronisation (CRT-D)
22.2x.21↔	Antrotomie intranasale par dilatation de ballonnet, sinus sphénoïdal	37.8e.22↔	Implantation de défibrillateur à chambre unique avec capteur auriculaire
22.2x.22↔	Antrotomie intranasale par dilatation de ballonnet, sinus frontal	37.8e.31↔	Implantation d'un système sous-cutané de défibrillation
22.2x.23↔	Antrotomie intranasale par dilatation de ballonnet, sinus maxillaire	37.8e.99↔	Implantation de cardiovertreur ou défibrillateur, autre
22.2x.28↔	Antrotomie intranasale par dilatation de ballonnet, plusieurs sinus nasaux	37.8f.00↔	Enlèvement de cardiovertreur ou défibrillateur, SAP
22.2x.29↔	Antrotomie intranasale par dilatation de ballonnet, autre	37.8f.11↔	Enlèvement de défibrillateur à chambre unique
22.2x.99↔	Antrotomie intranasale, autre	37.8f.12↔	Enlèvement de défibrillateur à double chambre
22.31↔	Antrotomie maxillaire radicale	37.8f.21↔	Enlèvement de défibrillateur à resynchronisation (CRT-D)
22.41.00↔	Sinusotomie frontale, SAP	37.8f.22↔	Enlèvement de défibrillateur à chambre unique avec capteur auriculaire
22.41.10↔	Sinusotomie frontale, abord externe	37.8f.31↔	Enlèvement d'un système sous-cutané de défibrillation
22.41.11↔	Sinusotomie frontale, par voie intranasale	37.8f.99↔	Enlèvement de cardiovertreur ou défibrillateur, autre
22.41.12↔	Sinusotomie frontale, pose d'un drain médian	37.9a.12↔	Enlèvement ou révision d'un système de modulation du myocarde (CCM)
22.41.99↔	Sinusotomie frontale, autre	76.70↔	Réduction de fracture d'os de la face, SAP
22.42.00↔	Sinusectomie frontale, SAP	76.78.00↔	Autre réduction fermée de fracture d'os de la face, SAP
22.42.10↔	Chirurgie ostéoplastique de sinus frontal avec oblitération	76.78.10↔	Réduction fermée de fracture de paroi antérieure de sinus frontal
22.42.11↔	Chirurgie ostéoplastique de sinus frontal sans oblitération	76.78.11↔	Réduction endoscopique de fracture de paroi antérieure de sinus frontal
22.42.99↔	Sinusectomie frontale, autre	76.78.20↔	Réduction fermée de fracture orbitaire
22.53↔	Incision de plusieurs sinus nasaux	76.78.21↔	Réduction endoscopique de fracture orbitaire
22.61↔	Excision de lésion du sinus maxillaire, abord selon Caldwell-Luc	76.78.99↔	Autre réduction fermée de fracture d'os de la face, autre
22.62.00↔	Excision de lésion du sinus maxillaire, par autre abord, SAP	76.79.00↔	Autre réduction ouverte de fracture d'os de la face, SAP
22.62.10↔	Excision de lésion du sinus maxillaire, par voie endoscopique, SAP	76.79.10↔	Autre réduction ouverte de fracture de toit de l'orbite
22.62.11↔	Résection de la paroi médiale du sinus maxillaire, par voie endonasale	76.79.11↔	Autre réduction ouverte de fracture de paroi orbitaire latérale
22.62.19↔	Excision de lésion du sinus maxillaire, par voie endoscopique, autre	76.79.19↔	Autre réduction ouverte d'autre fracture orbitaire
22.62.20↔	Excision de lésion du sinus maxillaire, chirurgicale ouverte, SAP	76.79.20↔	Autre réduction ouverte de fracture de paroi de sinus frontal
		76.79.30↔	Autre réduction ouverte de fracture naso-ethmoïdale

76.79.31↔ Autre réduction ouverte de fracture centrolatérale du massif facial
 76.79.39↔ Autre réduction ouverte d'autre fracture latérale du massif facial
 76.79.40↔ Autre réduction ouverte de fractures multiples du massif facial

76.79.99↔ Autre réduction ouverte de fracture d'os de la face, autre
 76.97↔ Ablation de matériel de fixation interne d'os de la face

procédure B39-9

00.63↔ Insertion percutanée de stent(s) d'artère carotide
 00.64↔ Insertion percutanée de stent(s) dans d'autres artères précérébrales (extracrâniennes)
 01.14.00↔ Biopsie du cerveau à ciel ouvert, SAP
 01.14.10↔ Biopsie stéréotaxique du cerveau à ciel ouvert
 01.14.99↔ Biopsie du cerveau à ciel ouvert, autre
 01.21↔ Incision et drainage de sinus crânien
 01.24.00↔ Autre craniotomie, SAP
 01.24.10↔ Autre craniotomie avec décompression
 01.24.11↔ Autre craniotomie pour évacuation d'hématome épidural
 01.24.12↔ Autre craniotomie pour évacuation d'empyème épidural
 01.24.13↔ Autre craniotomie, insertion de matériel alloplastique ou de réservoir médicamenteux dans les os crâniens ou l'espace épidural
 01.24.14↔ Autre craniotomie, ablation de matériel alloplastique ou de réservoir médicamenteux des os crâniens ou de l'espace épidural
 01.24.15↔ Autre craniotomie, extraction de corps étranger des os crâniens ou de l'espace épidural
 01.24.16↔ Autre craniotomie pour autre drainage de liquide épidural ou pour d'autres raisons
 01.24.20↔ Craniotomie, abord par la calotte crânienne, SAP
 01.24.21↔ Trépanation de la calotte crânienne comme voie d'abord
 01.24.22↔ Craniotomie stéréotaxique, abord par la calotte crânienne
 01.24.29↔ Craniotomie, abord par la calotte crânienne, autre
 01.24.30↔ Abord de la base du crâne, SAP
 01.24.31↔ Abord de la base du crâne, voie transorale
 01.24.32↔ Abord de la base du crâne, voie transorale, avec division du voile du palais
 01.24.33↔ Abord de la base du crâne, voie transorale, avec division du voile du palais ainsi que du palais osseux
 01.24.34↔ Abord de la base du crâne, voie transsphénoïdale
 01.24.35↔ Abord de la base du crâne, voie transtethmoïdale
 01.24.36↔ Abord de la base du crâne, voie transmastoiïdienne
 01.24.37↔ Abord de la base du crâne, voie translabyrinthique
 01.24.38↔ Abord de la base du crâne, voie transpyramidale
 01.24.39↔ Abord de la base du crâne, autre
 01.24.3a↔ Abord de la base du crâne, voie transcondyloïde
 01.24.3b↔ Abord de la base du crâne, voie transorbitaire
 01.24.3c↔ Abord de la base du crâne, avec ostéotomie type Le Fort I
 01.24.3d↔ Abord de la base du crâne, voie transnasale-transcribriforme
 01.24.3e↔ Abord de la base du crâne, voie transnasale-transclivale
 01.24.3f↔ Abord de la base du crâne, voie transorale-transclivale
 01.24.3g↔ Abord de la base du crâne, voie transnasale-transptérygoïdienne
 01.24.99↔ Autre craniotomie, autre
 01.25.00↔ Autre craniectomie, SAP
 01.25.10↔ Autre craniectomie avec décompression
 01.25.11↔ Autre craniectomie pour évacuation d'hématome épidural
 01.25.12↔ Autre craniectomie pour évacuation d'empyème épidural
 01.25.13↔ Autre craniectomie, extraction de corps étranger des os crâniens ou de l'espace épidural
 01.25.14↔ Autre craniectomie, insertion de matériel alloplastique ou de réservoir médicamenteux dans les os crâniens ou l'espace épidural
 01.25.19↔ Autre craniectomie pour drainage de liquide épidural ou pour d'autres raisons
 01.25.20↔ Autre craniectomie, re-craniectomie avec mise en place de drain
 01.25.21↔ Autre craniotomie, re-craniectomie pour ablation de matériel alloplastique ou de réservoir médicamenteux des os crâniens ou de l'espace épidural
 01.25.99↔ Autre craniectomie, autre
 02.93.00↔ Interventions sur ou avec électrode(s) d'un neurostimulateur intracrânien, SAP

02.93.09↔ Interventions sur ou avec électrode(s) d'un neurostimulateur intracrânien, autres
 04.02↔ Section du nerf trijumeau
 04.03.00↔ Section ou écrasement d'autres nerfs crâniens et périphérique, SAP
 04.03.10↔ Section ou écrasement du nerf acoustique
 04.03.11↔ Section ou écrasement de segment intracrânien d'autre nerf cérébral et ganglion nerveux
 04.03.20↔ Section ou écrasement de nerf cérébral extracrânien
 04.03.30↔ Section ou écrasement du plexus brachial
 04.03.31↔ Section ou écrasement de nerf de l'épaule
 04.03.32↔ Section ou écrasement de nerf du bras et de la main
 04.03.33↔ Section ou écrasement de nerf du tronc et du membre inférieur
 04.03.99↔ Section ou écrasement d'autres nerfs crâniens et périphériques, autre
 04.04.00↔ Autre incision de nerf crânien et périphérique, SAP
 04.04.10↔ Autre incision du nerf acoustique
 04.04.11↔ Autre incision de segment intracrânien d'autre nerf cérébral et ganglion nerveux
 04.04.20↔ Autre incision de nerf cérébral extracrânien
 04.04.30↔ Autre incision du plexus brachial
 04.04.31↔ Autre incision de nerf de l'épaule
 04.04.32↔ Autre incision de nerf du bras et de la main
 04.04.33↔ Autre incision de nerf du tronc et du membre inférieur
 04.04.99↔ Autre incision de nerf crânien et périphérique, autre
 04.05.00↔ Excision (et destruction) de ganglion de Gasser, SAP
 04.05.10↔ Excision de ganglion de Gasser
 04.05.20↔ Destruction de ganglion de Gasser
 04.05.99↔ Excision (et destruction) de ganglion de Gasser, autre
 04.06.00↔ Autre excision de ganglion de nerf crânien ou périphérique, SAP
 04.06.10↔ Excision de ganglion intracrânien
 04.06.20↔ Excision d'autre ganglion périphérique
 04.06.99↔ Autre excision de ganglion de nerf crânien ou périphérique, autre
 04.07.00↔ Autre excision ou avulsion de nerf crânien et périphérique, SAP
 04.07.10↔ Excision (prélèvement) de nerf pour greffe
 04.07.11↔ Ablation de greffon nerveux
 04.07.20↔ Autre excision ou avulsion de nerf intracrânien
 04.07.30↔ Autre excision ou avulsion de nerf cérébral extracrânien
 04.07.40↔ Autre excision ou avulsion du plexus brachial
 04.07.41↔ Autre excision ou avulsion de nerf de l'épaule
 04.07.42↔ Autre excision ou avulsion de nerf du bras et de la main
 04.07.43↔ Autre excision ou avulsion de nerf du tronc et du membre inférieur
 04.07.99↔ Autre excision ou avulsion de nerf crânien et périphérique, autre
 04.08.00↔ Fenestration des gaines du nerf optique, SAP
 04.08.10↔ Autres opérations du nerf optique
 04.08.99↔ Fenestration des gaines du nerf optique, autre
 04.11.00↔ Biopsie fermée [percutanée] [à l'aiguille] de nerf et ganglion crânien ou périphérique, SAP
 04.11.10↔ Biopsie fermée [percutanée] [à l'aiguille] de nerf cérébral intracrânien
 04.11.20↔ Biopsie fermée [percutanée] [à l'aiguille] de nerf cérébral extracrânien
 04.12.00↔ Biopsie ouverte de nerf et ganglion crânien ou périphérique, SAP
 04.12.10↔ Biopsie ouverte de nerf crânien intracrânien
 04.12.20↔ Biopsie ouverte de nerf crânien extracrânien
 04.12.30↔ Biopsie ouverte du plexus brachial
 04.12.31↔ Biopsie ouverte de nerf de l'épaule
 04.12.32↔ Biopsie ouverte de nerf du bras et de la main
 04.12.33↔ Biopsie ouverte de nerf du tronc
 04.12.34↔ Biopsie ouverte de nerf du plexus lombo-sacré
 04.12.35↔ Biopsie ouverte de nerf du membre inférieur

04.12.99↔	Biopsie ouverte de nerf et ganglion crânien ou périphérique, autre	04.49.14↔	Autre lyse d'adhérences ou décompression du plexus lombo-sacré, de l'aîne et du plancher pelvien
04.2x.00↔	Destruction de nerf et ganglion crânien et périphérique, SAP	04.49.15↔	Autre lyse d'adhérences ou décompression de nerf de la jambe
04.2x.10↔	Destruction de nerf et ganglion intracrânien	04.49.16↔	Autre lyse d'adhérences ou décompression de nerf du pied
04.2x.20↔	Destruction de nerf crânien extracrânien	04.49.99↔	Autre lyse d'adhérences ou décompression d'autre nerf ou de ganglion périphérique, autre
04.2x.30↔	Destruction du plexus brachial	04.51.00↔	Grefte de nerf crânien ou périphérique, SAP
04.2x.31↔	Destruction de nerf de l'épaule	04.51.09↔	Grefte de nerf crânien ou périphérique, autre
04.2x.32↔	Destruction de nerf du bras et de la main	04.51.10↔	Grefte de nerf cérébral extracrânien
04.2x.33↔	Destruction de nerf du tronc et du plexus lombo-sacré	04.51.11↔	Grefte de plexus brachial et de nerf de l'épaule
04.2x.34↔	Destruction de nerf de la jambe et du pied	04.51.12↔	Grefte de nerf du bras et de la main
04.2x.39↔	Destruction d'autre nerf et ganglion périphérique	04.51.13↔	Grefte de nerf du tronc et du membre inférieur
04.2x.99↔	Destruction de nerf et ganglion crânien et périphérique, autre	04.51.19↔	Grefte d'autre nerf crânien ou périphérique
04.3x.00↔	Suture de nerf crânien et périphérique, SAP	04.6x.00↔	Transposition de nerf crânien et périphérique, SAP
04.3x.10↔	Suture épineurale de nerf cérébral extracrânien, suture primaire	04.6x.10↔	Transposition de nerf cérébral extracrânien avec suture épineurale primaire
04.3x.11↔	Suture épineurale du plexus brachial, suture primaire	04.6x.11↔	Transposition de nerf cérébral extracrânien avec suture épineurale secondaire
04.3x.12↔	Suture épineurale de nerf de l'épaule, suture primaire	04.6x.12↔	Transposition de nerf cérébral extracrânien avec suture interfasciculaire primaire et secondaire
04.3x.13↔	Suture épineurale de nerf du bras, suture primaire	04.6x.20↔	Transposition du plexus brachial avec suture épineurale primaire
04.3x.14↔	Suture épineurale de nerf de la main, suture primaire	04.6x.21↔	Transposition du plexus brachial avec suture épineurale secondaire
04.3x.15↔	Suture épineurale de nerf du tronc, suture primaire	04.6x.22↔	Transposition du plexus brachial avec suture interfasciculaire primaire
04.3x.16↔	Suture épineurale de nerf de la jambe (plexus lombo-sacré, aîne et plancher pelvien), suture primaire	04.6x.23↔	Transposition du plexus brachial avec suture interfasciculaire secondaire
04.3x.17↔	Suture épineurale de nerf du pied, suture primaire	04.6x.30↔	Transposition de nerf de l'épaule avec suture épineurale primaire et secondaire
04.3x.19↔	Suture épineurale d'autre nerf crânien ou périphérique, suture primaire	04.6x.31↔	Transposition de nerf de l'épaule avec suture interfasciculaire primaire et secondaire
04.3x.20↔	Suture épineurale de nerf cérébral extracrânien, suture secondaire	04.6x.40↔	Transposition de nerf du bras avec suture épineurale primaire
04.3x.21↔	Suture épineurale du plexus brachial, suture secondaire	04.6x.41↔	Transposition de nerf du bras avec suture épineurale secondaire
04.3x.22↔	Suture épineurale de nerf de l'épaule, suture secondaire	04.6x.42↔	Transposition de nerf du bras avec suture interfasciculaire primaire
04.3x.23↔	Suture épineurale de nerf du bras, suture secondaire	04.6x.43↔	Transposition de nerf du bras avec suture interfasciculaire secondaire
04.3x.24↔	Suture épineurale de nerf de la main, suture secondaire	04.6x.50↔	Transposition de nerf du tronc et du membre inférieur avec suture épineurale primaire et secondaire
04.3x.25↔	Suture épineurale de nerf du tronc, suture secondaire	04.6x.51↔	Transposition de nerf du tronc et du membre inférieur avec suture interfasciculaire primaire et secondaire
04.3x.26↔	Suture épineurale de nerf de la jambe (plexus lombo-sacré, aîne et plancher pelvien), suture secondaire	04.6x.60↔	Transposition de nerf de la main avec suture interfasciculaire primaire et secondaire
04.3x.27↔	Suture épineurale de nerf du pied, suture secondaire	04.6x.70↔	Transposition avec neurolyse et décompression d'un nerf cérébral extracrânien
04.3x.29↔	Suture épineurale d'autre nerf crânien ou périphérique, suture secondaire	04.6x.71↔	Transposition avec neurolyse et décompression du plexus brachial ou d'un nerf de l'épaule
04.3x.30↔	Suture interfasciculaire de nerf cérébral extracrânien, suture primaire	04.6x.72↔	Transposition avec neurolyse et décompression d'un nerf du bras
04.3x.31↔	Suture interfasciculaire du plexus brachial, suture primaire	04.6x.73↔	Transposition avec neurolyse et décompression d'un nerf de la main
04.3x.32↔	Suture interfasciculaire de nerf de l'épaule, suture primaire	04.6x.74↔	Transposition avec neurolyse et décompression d'un nerf du tronc et du membre inférieur
04.3x.33↔	Suture interfasciculaire de nerf du bras, suture primaire	04.6x.75↔	Transposition d'autre nerf crânien et périphérique
04.3x.34↔	Suture interfasciculaire de nerf de la main, suture primaire	04.6x.99↔	Transposition de nerf crânien et périphérique, autre
04.3x.35↔	Suture interfasciculaire de nerf du tronc, suture primaire	04.71↔	Anastomose entre nerfs hypoglosse et facial
04.3x.36↔	Suture interfasciculaire de nerf de la jambe (plexus lombo-sacré, aîne et plancher pelvien), suture primaire	04.72↔	Anastomose entre nerfs accessoire et facial
04.3x.37↔	Suture interfasciculaire de nerf du pied, suture primaire	04.73↔	Anastomose entre nerfs accessoire et hypoglosse
04.3x.39↔	Suture interfasciculaire d'autre nerf crânien ou périphérique, suture primaire	04.74.00↔	Autre anastomose de nerf crânien ou périphérique, SAP
04.3x.40↔	Suture interfasciculaire de nerf cérébral extracrânien, suture secondaire	04.74.10↔	Anastomose nerveuse facio-faciale
04.3x.41↔	Suture interfasciculaire du plexus brachial, suture secondaire	04.74.11↔	Anastomose entre nerf intercostal et interfasciculaire
04.3x.42↔	Suture interfasciculaire de nerf de l'épaule, suture secondaire	04.74.99↔	Autre anastomose de nerf crânien ou périphérique, autre
04.3x.43↔	Suture interfasciculaire de nerf du bras, suture secondaire	04.75↔	Révision de réparation antérieure de nerf crânien et périphérique
04.3x.44↔	Suture interfasciculaire de nerf de la main, suture secondaire	04.76↔	Réparation de traumatisme ancien de nerf crânien et périphérique
04.3x.45↔	Suture interfasciculaire de nerf du tronc, suture secondaire	04.79.00↔	Autre plastie de nerf, SAP
04.3x.46↔	Suture interfasciculaire de nerf de la jambe (plexus lombo-sacré, aîne et plancher pelvien), suture secondaire	04.79.10↔	Transplantation et transposition de nerf cérébral extracrânien, avec suture épineurale
04.3x.47↔	Suture interfasciculaire de nerf du pied, suture secondaire	04.79.11↔	Transplantation et transposition du plexus brachial, avec suture épineurale
04.3x.49↔	Suture interfasciculaire d'autre nerf crânien ou périphérique, suture secondaire		
04.3x.99↔	Suture de nerf crânien et périphérique, autre		
04.42.00↔	Autre décompression de nerf crânien, SAP		
04.42.10↔	Autre décompression intracrânienne de nerf crânien		
04.42.20↔	Autre décompression extracrânienne de nerf crânien		
04.42.99↔	Autre décompression de nerf crânien, autre		
04.49.00↔	Autre lyse d'adhérences ou décompression de nerf ou de ganglion périphérique, SAP		
04.49.10↔	Autre lyse d'adhérences ou décompression du plexus brachial		
04.49.11↔	Autre lyse d'adhérences ou décompression de nerf de l'épaule		
04.49.12↔	Autre lyse d'adhérences ou décompression de nerf du bras		
04.49.13↔	Autre lyse d'adhérences ou décompression de nerf de la main		

04.79.12↔	Transplantation et transposition de nerf de l'épaule, avec suture épineurale	04.99.00↔	Autre opération de nerf crânien et périphérique, SAP
04.79.13↔	Transplantation et transposition de nerf du bras et de la main, avec suture épineurale	04.99.10↔	Implantation ou remplacement de neuroprothèse périphérique
04.79.14↔	Transplantation et transposition de nerf du tronc et du membre inférieur, avec suture épineurale	04.99.11↔	Révision sans remplacement de neuroprothèse périphérique
04.79.19↔	Transplantation et transposition d'autre nerf, avec suture épineurale	04.99.12↔	Ablation de neuroprothèse périphérique
04.79.20↔	Transplantation et transposition de nerf avec suture interfasciculaire	04.99.99↔	Autre opération de nerf crânien et périphérique, autre
04.79.21↔	Transplantation et transposition de nerf cérébral extracrânien, avec suture interfasciculaire	05.0↔	Section de nerf ou de ganglion sympathique
04.79.22↔	Transplantation et transposition du plexus brachial, avec suture interfasciculaire	05.11↔	Biopsie de nerf ou de ganglion sympathique
04.79.23↔	Transplantation et transposition de nerf de l'épaule, avec suture interfasciculaire	05.21↔	Excision de ganglion sphéno palatin
04.79.24↔	Transplantation et transposition de nerf du bras et de la main, avec suture interfasciculaire	05.22↔	Sympathectomie cervicale
04.79.25↔	Transplantation et transposition de nerf du tronc et du membre inférieur, avec suture interfasciculaire	05.23↔	Sympathectomie lombaire
04.79.29↔	Transplantation et transposition d'autre nerf, avec suture interfasciculaire	05.24↔	Sympathectomie présacrée
04.79.99↔	Autre plastie de nerf, autre	05.25↔	Sympathectomie périartérielle
04.92.00↔	Implantation ou remplacement d'électrode(s) de neurostimulateur périphérique, SAP	05.26↔	Sympathectomie thoracique
04.92.10↔	Implantation ou remplacement d'électrode(s) de neurostimulateur périphérique temporaire, système à une électrode, test de stimulation	05.29↔	Autre sympathectomie et excision de ganglion
04.92.11↔	Implantation ou remplacement d'électrode(s) de neurostimulateur périphérique temporaire, système à plusieurs électrodes, test de stimulation	05.81↔	Réparation de nerf ou de ganglion sympathique
04.92.20↔	Implantation ou remplacement d'électrode(s) de neurostimulateur périphérique permanent par voie percutanée, électrode en baguette, système à une électrode	05.89↔	Autres opérations de nerf ou de ganglion sympathique
04.92.21↔	Implantation ou remplacement d'électrode(s) de neurostimulateur périphérique permanent par voie percutanée, électrode en baguette, système à plusieurs électrodes	05.9↔	Autres opérations du système nerveux
04.92.30↔	Implantation ou remplacement par voie chirurgicale ouverte d'électrode(s) de neurostimulateur périphérique permanent, électrode à plaque, système à une électrode	07.80↔	Thymectomie, SAP
04.92.31↔	Implantation ou remplacement par voie chirurgicale ouverte d'électrode(s) de neurostimulateur périphérique permanent, électrode à plaque, système à plusieurs électrodes	07.81↔	Autre excision partielle du thymus
04.92.40↔	Implantation ou remplacement d'une électrode pour stimulation du nerf vague	07.82↔	Autre excision totale du thymus
04.92.99↔	Implantation ou remplacement d'électrode(s) de neurostimulateur périphérique, autre	07.83↔	Excision partielle du thymus par voie thoroscopique
04.93.00↔	Ablation d'électrode(s) de neurostimulateur périphérique, SAP	07.84↔	Excision totale du thymus par voie thoroscopique
04.93.10↔	Ablation d'électrode(s) de neurostimulateur périphérique, électrode en baguette, système à une électrode	08.22↔	Excision d'autre lésion mineure de paupière
04.93.11↔	Ablation d'électrode(s) de neurostimulateur périphérique, électrode en baguette, système à plusieurs électrodes	08.23↔	Excision de lésion majeure de paupière, épaisseur partielle
04.93.20↔	Ablation d'électrode(s) de neurostimulateur périphérique, électrode à plaque, système à une électrode	08.24↔	Excision de lésion majeure de paupière, épaisseur transfixiante
04.93.21↔	Ablation d'électrode(s) de neurostimulateur périphérique, électrode à plaque, système à plusieurs électrodes	08.51↔	Canthotomie
04.93.40↔	Enlèvement d'électrode du nerf vague	08.52↔	Blépharorrhaphie
04.93.99↔	Ablation d'électrode(s) de neurostimulateur périphérique, autre	08.59.00↔	Autre ajustement de position de paupière, SAP
04.94.10↔	Révision sans remplacement d'électrode(s) de neurostimulateur périphérique, SAP	08.59.10↔	Canthoplastie, SAP
04.94.11↔	Révision sans remplacement d'électrode(s) de neurostimulateur périphérique, électrode en baguette, système à une électrode	08.59.11↔	Canthopexie
04.94.12↔	Révision sans remplacement d'électrode(s) de neurostimulateur périphérique, électrode en baguette, système à plusieurs électrodes	08.59.12↔	Correction chirurgicale de l'épicanthus
04.94.13↔	Révision sans remplacement d'électrode(s) de neurostimulateur périphérique, électrode à plaque, système à une électrode	08.59.99↔	Autre ajustement de position de paupière, autre
04.94.14↔	Révision sans remplacement d'électrode(s) de neurostimulateur périphérique, électrode à plaque, système à plusieurs électrodes	08.89.10↔	Réparation de paupière, angle palpébral interne ou externe
04.94.15↔	Révision sans remplacement d'une électrode de stimulation du nerf vague	08.89.11↔	Réparation de paupière par suspension du sourcil
04.94.99↔	Révision sans remplacement d'électrode(s) de neurostimulateur périphérique, autre	08.89.12↔	Réparation de paupière par résection d'un prolapsus de graisse orbitaire
		08.89.13↔	Réparation de paupière par surfaçage au laser
		08.89.14↔	Réparation de paupière par autre technique d'allongement de la paupière supérieure
		08.89.15↔	Réparation de paupière par allongement de la paupière inférieure
		08.89.99↔	Autre réparation de paupière, autre
		18.21↔	Excision de fistule préauriculaire ou de sinus préauriculaire
		18.29.00↔	Excision ou destruction d'autre lésion de l'oreille externe, SAP
		18.29.01↔	Destruction de lésion de l'oreille externe ou du conduit auditif externe
		18.29.12↔	Excision d'autre lésion de l'oreille externe ou du conduit auditif externe
		18.29.99↔	Excision ou destruction d'autre lésion de l'oreille externe, autre
		18.31↔	Excision radicale de lésion de l'oreille externe
		18.39.12↔	Résection du pavillon, totale
		18.39.19↔	Autre résection du pavillon, autre
		21.32↔	Excision et destruction locale d'autre lésion du nez
		21.4x.00↔	Résection du nez, SAP
		21.4x.12↔	Résection du nez, partielle
		21.4x.22↔	Résection du nez, subtotal
		21.4x.32↔	Résection du nez, totale
		21.4x.99↔	Résection du nez, autre
		27.56.10↔	Grefe de peau d'épaisseur partielle de la lèvre et de la bouche, non étendue
		27.56.20↔	Grefe de peau d'épaisseur partielle de la lèvre et de la bouche, étendue
		27.56.30↔	Hétérogrefe de peau à la lèvre, non étendue
		27.56.40↔	Hétérogrefe de peau à la lèvre, étendue
		27.56.50↔	Homogrefe de peau à la lèvre, non étendue
		27.56.60↔	Homogrefe de peau à la lèvre, étendue
		27.56.99↔	Autre greffe de peau de la lèvre et de la bouche, autre
		29.92↔	Section du nerf glossopharyngien
		31.91↔	Section de nerf laryngé
		33.31↔	Destruction du nerf phrénique pour collapsothérapie du poumon
		34.23.20↔	Biopsie ouverte de la paroi thoracique

38.06.00↔	Incision d'artères abdominales, SAP	38.66.12↔	Autre excision de l'artère gastrique
38.06.10↔	Incision d'artères viscérales, SAP	38.66.13↔	Autre excision de l'artère hépatique
38.06.11↔	Incision du tronc coeliaque	38.66.14↔	Autre excision de l'artère splénique
38.06.12↔	Incision de l'artère gastrique	38.66.15↔	Autre excision de l'artère rénale
38.06.13↔	Incision de l'artère hépatique	38.66.16↔	Autre excision de l'artère mésentérique
38.06.14↔	Incision de l'artère splénique	38.66.17↔	Autre excision de l'artère lombaire
38.06.15↔	Incision de l'artère rénale	38.66.18↔	Autre excision de l'artère iliaque
38.06.16↔	Incision de l'artère mésentérique	38.66.19↔	Autre excision d'artères viscérales, autre
38.06.17↔	Incision de l'artère lombaire	38.66.99↔	Autre excision d'artères abdominales, autre
38.06.18↔	Incision de l'artère iliaque	38.82.00↔	Autre occlusion chirurgicale de vaisseaux de la tête et du cou, SAP
38.06.19↔	Incision d'artères viscérales, autre	38.82.10↔	Autre occlusion chirurgicale d'artères extracrâniennes de la tête et du cou
38.06.99↔	Incision d'artères abdominales, autre	38.82.20↔	Autre occlusion chirurgicale de veines extracrâniennes de la tête et du cou, SAP
38.11↔	Endartériectomie de vaisseaux intracrâniens	38.82.21↔	Autre occlusion chirurgicale de la veine jugulaire
38.12↔	Endartériectomie d'autres vaisseaux de la tête et du cou	38.82.22↔	Autre occlusion chirurgicale d'autres veines extracrâniennes profondes de la tête et du cou
38.21↔	Biopsie de vaisseau sanguin	38.82.29↔	Autre occlusion chirurgicale de veines extracrâniennes de la tête et du cou, autre
38.32.00↔	Résection d'autres vaisseaux de la tête et du cou, avec anastomose, SAP	38.82.99↔	Autre occlusion chirurgicale de vaisseaux de la tête et du cou, autre
38.32.10↔	Résection d'artères extracrâniennes de la tête et du cou, avec anastomose	38.83.11↔	Autre occlusion chirurgicale d'artères de la main
38.32.20↔	Résection de veines extracrâniennes de la tête et du cou, avec anastomose, SAP	38.83.19↔	Autre occlusion chirurgicale d'autres artères de membre supérieur
38.32.21↔	Résection de la veine jugulaire, avec anastomose	38.83.21↔	Autre occlusion chirurgicale de veines profondes de membre supérieur
38.32.22↔	Résection de veines extracrâniennes superficielles de la tête et du cou, avec anastomose	38.84.31↔	Ligature du canal artériel persistant
38.32.99↔	Résection d'autres vaisseaux de la tête et du cou, avec anastomose, autre	38.85.00↔	Autre occlusion chirurgicale d'autres vaisseaux thoraciques, SAP
38.33.00↔	Résection de vaisseaux de membre supérieur avec anastomose, SAP	38.85.10↔	Autre occlusion chirurgicale d'autres artères thoraciques, SAP
38.33.10↔	Résection d'artères de membre supérieur avec anastomose, SAP	38.85.11↔	Autre occlusion chirurgicale de l'artère sous-clavière
38.33.11↔	Résection d'artères de membre supérieur avec anastomose	38.85.12↔	Autre occlusion chirurgicale de l'artère pulmonaire
38.33.12↔	Résection de l'artère cubitale, avec anastomose	38.85.13↔	Autre occlusion chirurgicale du tronc brachio-céphalique
38.33.13↔	Résection d'autres artères de l'avant-bras, avec anastomose	38.85.19↔	Autre occlusion chirurgicale d'autres artères thoraciques, autre
38.33.14↔	Résection d'artères de la main, avec anastomose	38.85.20↔	Autre occlusion chirurgicale de veines thoraciques, SAP
38.33.20↔	Résection de veines de membre supérieur, avec anastomose, SAP	38.85.21↔	Autre occlusion chirurgicale de la veine cave supérieure
38.33.21↔	Résection de la veine axillaire, avec anastomose	38.85.22↔	Autre occlusion chirurgicale de la veine pulmonaire
38.33.22↔	Résection d'autres veines profondes de membre supérieur, avec anastomose	38.85.23↔	Autre occlusion chirurgicale de la veine sous-clavière
38.33.23↔	Résection de veines superficielles de membre supérieur, avec anastomose	38.85.28↔	Autre occlusion chirurgicale d'autres veines thoraciques profondes
38.33.99↔	Résection de vaisseaux de membre supérieur avec anastomose, autre	38.85.29↔	Autre occlusion chirurgicale de veines thoraciques, autre
38.35.00↔	Résection de vaisseaux thoraciques, avec anastomose, SAP	38.85.99↔	Autre occlusion chirurgicale d'autres vaisseaux thoraciques, autre
38.35.10↔	Résection d'artères thoraciques, avec anastomose, SAP	38.86.00↔	Autre occlusion chirurgicale d'artères abdominales, SAP
38.35.11↔	Résection de l'artère sous-clavière, avec anastomose	38.86.10↔	Autre occlusion chirurgicale d'artères viscérales, SAP
38.35.12↔	Résection du tronc brachio-céphalique, avec anastomose	38.86.11↔	Autre occlusion chirurgicale du tronc coeliaque
38.35.13↔	Résection de l'artère pulmonaire, avec anastomose	38.86.12↔	Autre occlusion chirurgicale de l'artère gastrique
38.35.19↔	Résection d'artères thoraciques, avec anastomose, autre	38.86.13↔	Autre occlusion chirurgicale de l'artère hépatique
38.35.20↔	Résection de veines thoraciques, avec anastomose, SAP	38.86.14↔	Autre occlusion chirurgicale de l'artère splénique
38.35.21↔	Résection de la veine pulmonaire, avec anastomose	38.86.15↔	Autre occlusion chirurgicale de l'artère rénale
38.35.22↔	Résection de la veine sous-clavière, avec anastomose	38.86.16↔	Autre occlusion chirurgicale de l'artère mésentérique
38.35.23↔	Résection de la veine cave supérieure, avec anastomose	38.86.17↔	Autre occlusion chirurgicale de l'artère iliaque
38.35.28↔	Résection de veines thoraciques et d'autres veines profondes, avec anastomose	38.86.19↔	Autre occlusion chirurgicale d'artères viscérales, autre
38.35.29↔	Résection de veines thoraciques, avec anastomose, autre	38.86.99↔	Autre occlusion chirurgicale d'artères abdominales, autre
38.35.99↔	Résection de vaisseaux thoraciques, avec anastomose, autre	38.87.00↔	Autre occlusion chirurgicale de veines abdominales, SAP
38.38.00↔	Résection d'artères de membre inférieur, avec anastomose, SAP	38.87.10↔	Autre occlusion chirurgicale de veines abdominales profondes, SAP
38.38.10↔	Résection de l'artère fémorale (commune) (superficielle), avec anastomose	38.87.11↔	Autre occlusion chirurgicale de la veine cave inférieure
38.38.11↔	Résection de l'artère fémorale profonde, avec anastomose	38.87.12↔	Autre occlusion chirurgicale des veines iliaques commune et interne
38.38.12↔	Résection de l'artère poplitée, avec anastomose	38.87.19↔	Autre occlusion chirurgicale de veines abdominales profondes, autre
38.38.99↔	Résection d'artères de membre inférieur, avec anastomose, SAP	38.87.99↔	Autre occlusion chirurgicale de veines abdominales, autre
38.42↔	Résection d'autres vaisseaux de la tête et du cou, avec remplacement	39.22.00↔	Pontage entre aorte, artère sous-clavière et carotide, SAP
38.62↔	Autre excision de vaisseaux de la tête et du cou	39.22.10↔	Pontage de l'artère carotide, SAP
38.66.00↔	Autre excision d'artères abdominales, SAP	39.22.11↔	Pontage carotido-carotidien
38.66.10↔	Autre excision d'artères viscérales, SAP	39.22.12↔	Pontage entre artère carotide et artère vertébrale
38.66.11↔	Autre excision du tronc coeliaque	39.22.13↔	Pontage entre artère carotide et artère sous-clavière [pontage carotido-sous-clavier]
		39.22.14↔	Pontage entre artère carotide et aorte

39.22.19↔	Pontage de l'artère carotide, autre	39.50.21↔	Angioplastie, thrombectomie d'autre(s) vaisseau(x) non-coronaire(s)
39.22.20↔	Pontage de l'artère sous-clavière, SAP	39.50.99↔	Angioplastie ou athérectomie d'autre(s) vaisseau(x) non-coronaire(s), autre
39.22.21↔	Pontage entre artère sous-clavière et aorte	39.55↔	Réimplantation de vaisseau rénal aberrant
39.22.29↔	Pontage de l'artère sous-clavière, autre	39.56.00↔	Réparation de vaisseau sanguin, avec patch de tissu (plastie), SAP
39.22.99↔	Pontage entre aorte, artère sous-clavière et carotide, autre	39.56.10↔	Réparation de vaisseaux de la tête et du cou avec patch de tissu, SAP
39.23↔	Autre pontage ou shunt vasculaire intrathoracique	39.56.11↔	Réparation de vaisseaux intracrâniens avec patch de tissu
39.24↔	Bypass aorto-rénal	39.56.12↔	Réparation de la veine jugulaire avec patch de tissu
39.26.00↔	Autre pontage ou shunt vasculaire intra-abdominal, SAP	39.56.19↔	Réparation de vaisseaux de la tête et du cou avec patch de tissu, autre
39.26.10↔	Autre pontage ou shunt vasculaire intra-abdominal, artères viscérales	39.56.20↔	Réparation de vaisseaux du membre supérieur avec patch de tissu, SAP
39.26.11↔	Autre pontage ou shunt vasculaire intra-abdominal, aorte	39.56.21↔	Réparation d'artères du membre supérieur avec patch de tissu
39.26.12↔	Autre pontage ou shunt vasculaire intra-abdominal, artère rénale	39.56.22↔	Réparation de la veine sous-clavière, de la veine axillaire et de la veine brachio-céphalique avec patch de tissu
39.26.19↔	Autre pontage ou shunt vasculaire intra-abdominal, autres artères viscérales	39.56.23↔	Réparation d'autres veines profondes du membre supérieur avec patch de tissu
39.26.99↔	Autre pontage ou shunt vasculaire intra-abdominal, autre	39.56.29↔	Réparation de vaisseaux du membre supérieur avec patch de tissu, autre
39.27.00↔	Fistule artério-veineuse pour hémodialyse, SAP	39.56.30↔	Réparation de vaisseaux thoraciques avec patch de tissu, SAP
39.27.09↔	Fistule artério-veineuse pour hémodialyse, autre	39.56.31↔	Réparation de l'aorte thoracique avec patch de tissu
39.27.10↔	Mise en place d'une fistule artério-veineuse pour hémodialyse	39.56.32↔	Réparation de la veine pulmonaire avec patch de tissu
39.27.11↔	Mise en place d'une fistule artério-veineuse avec matériel allogène ou alloplastique pour hémodialyse	39.56.33↔	Réparation de la veine cave supérieure avec patch de tissu
39.27.12↔	Mise en place d'une fistule AV à l'aide d'une prothèse hybride à deux composants, implantation transluminale percutanée du composant veineux, ainsi qu'implantation du greffon artériel par chirurgie ouverte	39.56.39↔	Réparation de vaisseaux thoraciques avec patch de tissu, autre
39.29.00↔	Autre pontage ou shunt vasculaire (périphérique), SAP	39.56.40↔	Réparation d'artères abdominales avec patch de tissu, SAP
39.29.10↔	Pontage ou shunt vasculaire d'artères de membre inférieur, SAP	39.56.41↔	Réparation de l'aorte abdominale avec patch de tissu
39.29.11↔	Shunt ou pontage vasculaire fémoro-fémoral	39.56.42↔	Réparation du tronc coeliaque avec patch de tissu
39.29.12↔	Shunt ou pontage vasculaire fémoro-poplité	39.56.43↔	Réparation de l'artère gastrique avec patch de tissu
39.29.13↔	Shunt ou pontage vasculaire fémoro-crural	39.56.44↔	Réparation de l'artère hépatique avec patch de tissu
39.29.14↔	Shunt ou pontage vasculaire fémoro-pédieux	39.56.45↔	Réparation de l'artère splénique avec patch de tissu
39.29.15↔	Shunt ou pontage vasculaire poplitéo-crural ou poplitéo-pédieux	39.56.46↔	Réparation de l'artère rénale avec patch de tissu
39.29.16↔	Pontage ou shunt vasculaire d'artères de la jambe et du pied	39.56.47↔	Réparation de l'artère mésentérique avec patch de tissu
39.29.19↔	Pontage ou shunt vasculaire d'artères de membre inférieur, autre	39.56.48↔	Réparation de l'artère iliaque avec patch de tissu
39.29.20↔	Pontage ou shunt vasculaire d'artères de membre supérieur	39.56.49↔	Réparation d'artères abdominales avec patch de tissu, autre
39.29.30↔	Autre pontage ou shunt vasculaire (périphérique), extra-anatomique, SAP	39.56.50↔	Réparation de veines abdominales avec patch de tissu, SAP
39.29.31↔	Shunt ou pontage vasculaire sous-clavio-fémoral	39.56.51↔	Réparation de la veine cave inférieure avec patch de tissu
39.29.32↔	Shunt ou pontage vasculaire axillo-fémoral	39.56.52↔	Réparation de la veine iliaque avec patch de tissu
39.29.33↔	Pontage croisé fémoro-fémoral	39.56.59↔	Réparation de veines abdominales avec patch de tissu, autre
39.29.39↔	Autre pontage ou shunt vasculaire (périphérique), extra-anatomique, autre	39.56.60↔	Réparation de vaisseaux du membre inférieur avec patch de tissu, SAP
39.29.40↔	Shunt ou pontage vasculaire de veines	39.56.61↔	Réparation d'artères du membre inférieur avec patch de tissu
39.29.80↔	Shunt peropératoire temporaire, SAP	39.56.62↔	Réparation de la veine fémorale et de la veine poplitée avec patch de tissu
39.29.81↔	Shunt peropératoire temporaire, artério-artériel	39.56.63↔	Réparation d'autres veines profondes du membre inférieur avec patch de tissu
39.29.82↔	Shunt peropératoire temporaire, artério-veineux	39.56.64↔	Réparation de veines superficielles de la cuisse avec patch de tissu
39.29.89↔	Shunt peropératoire temporaire, autre	39.56.69↔	Réparation de vaisseaux du membre inférieur avec patch de tissu, autre
39.29.99↔	Autre pontage ou shunt vasculaire (périphérique), autre	39.56.99↔	Réparation de vaisseau sanguin avec patch de tissu (plastie), autre
39.49.00↔	Autre révision après intervention vasculaire, SAP	39.57.00↔	Réparation de vaisseau sanguin avec patch synthétique (plastie), SAP
39.49.10↔	Révision d'anastomose vasculaire	39.57.10↔	Réparation de vaisseaux de la tête et du cou avec patch synthétique, SAP
39.49.20↔	Révision d'implant vasculaire	39.57.11↔	Réparation de vaisseaux intracrâniens avec patch synthétique
39.49.21↔	Remplacement d'implant vasculaire	39.57.12↔	Réparation d'artères extracrâniennes de la tête et du cou avec patch synthétique
39.49.22↔	Ablation d'implant vasculaire	39.57.13↔	Réparation de la veine jugulaire avec patch synthétique
39.49.30↔	Remplacement de conduit cardiaque	39.57.19↔	Réparation de vaisseaux de la tête et du cou avec patch synthétique, autre
39.49.99↔	Autre révision après intervention vasculaire, autre	39.57.20↔	Réparation de vaisseaux du membre supérieur avec patch synthétique, SAP
39.50.00↔	Angioplastie ou athérectomie d'autre(s) vaisseau(x) non-coronaire(s), SAP	39.57.21↔	Réparation d'artères du membre supérieur avec patch synthétique
39.50.10↔	Angioplastie ou athérectomie d'autre(s) vaisseau(x) non-coronaire(s) par ballonnet, SAP	39.57.22↔	Réparation de la veine sous-clavière, de la veine axillaire et de la veine brachio-céphalique avec patch synthétique
39.50.11↔	Angioplastie ou athérectomie d'autre(s) vaisseau(x) non-coronaire(s) par ballonnet simple	39.57.23↔	Réparation d'autres veines profondes du membre supérieur avec patch synthétique
39.50.12↔	Angioplastie ou athérectomie d'autre(s) vaisseau(x) non-coronaire(s) par ballonnet à lames		
39.50.13↔	Angioplastie ou athérectomie d'autre(s) vaisseau(x) non-coronaire(s) par ballonnet de cryoplastie		
39.50.14↔	Angioplastie ou athérectomie d'autre(s) vaisseau(x) non-coronaire(s) par ballonnet à élution médicamenteuse		
39.50.19↔	Angioplastie ou athérectomie d'autre(s) vaisseau(x) non-coronaire(s) par autre ballonnet		
39.50.20↔	Angioplastie par laser à lame d'autre(s) vaisseau(x) non-coronaire(s)		

39.57.29↔	Réparation de vaisseaux du membre supérieur avec patch synthétique, autre	39.59.52↔	Autre réparation de l'artère pulmonaire
39.57.30↔	Réparation de vaisseaux thoraciques avec patch synthétique, SAP	39.59.53↔	Autre réparation d'artères thoraciques, autre
39.57.31↔	Réparation de l'aorte thoracique avec patch synthétique	39.59.54↔	Autre réparation de la veine pulmonaire
39.57.32↔	Réparation de la veine pulmonaire avec patch synthétique	39.59.55↔	Autre réparation de la veine cave supérieure
39.57.33↔	Réparation de la veine cave supérieure avec patch synthétique	39.59.59↔	Autre réparation de vaisseaux thoraciques, autre
39.57.39↔	Réparation de vaisseaux thoraciques avec patch synthétique, autre	39.59.60↔	Autre réparation d'artères abdominales, SAP
39.57.40↔	Réparation d'artères abdominales avec patch synthétique, SAP	39.59.61↔	Autre réparation de l'aorte abdominale
39.57.41↔	Réparation de l'aorte abdominale avec patch synthétique	39.59.62↔	Autre réparation du tronc coeliaque
39.57.42↔	Réparation du tronc coeliaque avec patch synthétique	39.59.63↔	Autre réparation de l'artère gastrique
39.57.43↔	Réparation de l'artère gastrique avec patch synthétique	39.59.64↔	Autre réparation de l'artère hépatique
39.57.44↔	Réparation de l'artère hépatique avec patch synthétique	39.59.65↔	Autre réparation de l'artère splénique
39.57.45↔	Réparation de l'artère splénique avec patch synthétique	39.59.66↔	Autre réparation de l'artère rénale
39.57.46↔	Réparation de l'artère rénale avec patch synthétique	39.59.67↔	Autre réparation de l'artère mésentérique
39.57.47↔	Réparation de l'artère mésentérique avec patch synthétique	39.59.68↔	Autre réparation de l'artère iliaque
39.57.48↔	Réparation de l'artère iliaque avec patch synthétique	39.59.69↔	Autre réparation d'artères abdominales, autre
39.57.49↔	Réparation d'artères abdominales avec patch synthétique, autre	39.59.70↔	Autre réparation de veines abdominales, SAP
39.57.50↔	Réparation de veines abdominales avec patch synthétique, SAP	39.59.71↔	Autre réparation de la veine cave inférieure
39.57.51↔	Réparation de la veine cave inférieure avec patch synthétique	39.59.72↔	Autre réparation de la veine iliaque
39.57.52↔	Réparation de la veine iliaque avec patch synthétique	39.59.79↔	Autre réparation de veines abdominales, autre
39.57.59↔	Réparation de veines abdominales avec patch synthétique, autre	39.59.80↔	Autre réparation de vaisseaux de membre inférieur, SAP
39.57.60↔	Réparation de vaisseaux du membre inférieur avec patch synthétique, SAP	39.59.81↔	Autre réparation d'artères de membre inférieur
39.57.61↔	Réparation d'artères du membre inférieur avec patch synthétique	39.59.82↔	Autre réparation de la veine fémorale
39.57.62↔	Réparation de la veine fémorale et de la veine poplitée avec patch synthétique	39.59.83↔	Autre réparation de la veine poplitée
39.57.63↔	Réparation d'autres veines profondes du membre inférieur avec patch synthétique	39.59.88↔	Autre réparation d'autres veines profondes du membre inférieur
39.57.64↔	Réparation de veines superficielles de la cuisse avec patch synthétique	39.59.89↔	Autre réparation de vaisseaux de membre inférieur, autre
39.57.69↔	Réparation de vaisseaux du membre inférieur avec patch synthétique, autre	39.59.90↔	Autre réparation de vaisseau, plastie de valves veineuses
39.57.99↔	Réparation de vaisseau sanguin avec patch synthétique (plastie), autre	39.75.11↔	Intervention vasculaire transluminale percutanée, autres vaisseaux, thrombectomie à lame rotative
39.58↔	Réparation de vaisseau sanguin, avec patch de type non précisé	39.75.30↔	Augmentation de la perfusion cérébrale par clampage endoaortique partiel à ballonnet
39.59.10↔	Transposition d'artères, SAP	39.76.00↔	Intervention endovasculaire transluminale percutanée sur vaisseau(x) (extracrânien(s)) précérébral(aux), SAP
39.59.11↔	Transposition d'artère vertébrale extracrânienne	39.76.10↔	Angioplastie percutanée à ballonnet de vaisseau(x) (extracrânien(s)) précérébral(aux)
39.59.12↔	Transposition d'autres artères extracrâniennes de la tête et du cou	39.76.20↔	Angioplastie percutanée de vaisseau(x) (extracrânien(s)) précérébral(aux), système à lame rotative ou multilames
39.59.13↔	Transposition d'artères de membre supérieur	39.76.30↔	Angioplastie percutanée au laser de vaisseau(x) (extracrânien(s)) précérébral(aux)
39.59.14↔	Transposition d'artères thoraciques	39.76.40↔	Athérectomie percutanée de vaisseau(x) (extracrânien(s)) précérébral(aux)
39.59.15↔	Transposition de l'artère gastrique, de l'artère hépatique et de l'artère splénique	39.76.50↔	Thrombolyse percutanée sélective de vaisseaux extracrâniens de la tête et du cou
39.59.16↔	Transposition de l'artère rénale	39.76.60↔	Thrombectomie percutanée de vaisseau(x) (extracrânien(s)) précérébral(aux), SAP
39.59.17↔	Transposition de l'artère mésentérique	39.76.61↔	Thrombectomie percutanée à lame rotative de vaisseau(x) (extracrânien(s)) précérébral(aux)
39.59.18↔	Transposition d'autres artères viscérales	39.76.62↔	Thrombectomie percutanée de vaisseau(x) extracrânien(s) assistée par stent
39.59.19↔	Transposition de l'artère iliaque	39.76.69↔	Thrombectomie percutanée de vaisseau(x) (extracrânien(s)) précérébral(aux), autre
39.59.20↔	Transposition d'autres artères abdominales	39.76.70↔	Extraction endovasculaire percutanée de corps étranger de vaisseaux extracrâniens de la tête et du cou
39.59.21↔	Transposition d'artères de membre inférieur	39.76.99↔	Intervention endovasculaire transluminale percutanée sur vaisseau(x) (extracrânien(s)) précérébral(aux), autre
39.59.29↔	Transposition d'artères, autre	39.77.50↔	Thrombolyse percutanée sélective de vaisseau(x) intracrânien(s)
39.59.30↔	Autre réparation de vaisseaux de la tête et du cou, SAP	39.77.70↔	Extraction endovasculaire percutanée de corps étranger de vaisseau(x) intracrânien(s)
39.59.31↔	Autre réparation de vaisseaux intracrâniens	39.8x.00↔	Opération du corps carotidien, du sinus carotidien et d'autres corps vasculaires, SAP
39.59.32↔	Autre réparation d'artère vertébrale extracrânienne	39.8x.10↔	Exploration du corps carotidien et d'autres corps vasculaires
39.59.33↔	Autre réparation d'artères extracrâniennes de la tête et du cou, autre	39.8x.11↔	Excision du corps carotidien et d'autres corps vasculaires
39.59.34↔	Autre réparation de la veine jugulaire	39.8x.20↔	Implantation ou remplacement de générateur d'impulsions pour activation du baroréflexe
39.59.39↔	Autre réparation de vaisseaux de la tête et du cou, autre	39.8x.21↔	Révision sans remplacement de générateur d'impulsions pour activation du baroréflexe
39.59.40↔	Autre réparation de vaisseaux de membre supérieur, SAP	39.8x.22↔	Ablation de générateur d'impulsions pour activation du baroréflexe
39.59.41↔	Autre réparation d'artères de membre supérieur	39.8x.30↔	Implantation ou remplacement d'électrode(s) pour activation du baroréflexe
39.59.42↔	Autre réparation de la veine sous-clavière, de la veine axillaire et de la veine brachio-céphalique	39.8x.31↔	Révision sans remplacement d'électrode(s) pour activation du baroréflexe
39.59.48↔	Autre réparation d'autres veines profondes du membre supérieur		
39.59.49↔	Autre réparation de vaisseaux de membre supérieur, autre		
39.59.50↔	Autre réparation de vaisseaux thoraciques, SAP		
39.59.51↔	Autre réparation de l'aorte thoracique		

39.8x.32↔	Ablation d'électrode(s) pour activation du baroréflexe	80.81.29↔	Autre excision ou destruction locale de lésion de l'articulation acromio-claviculaire
39.8x.99↔	Opération du corps carotidien, du sinus carotidien et d'autres corps vasculaires, autre	80.81.99↔	Autre excision ou destruction locale de lésion articulaire, ceinture scapulaire et épaule, autre
39.99.10↔	Aortopexie	80.82.00↔	Autre excision ou destruction locale de lésion articulaire, coude, SAP
39.99.20↔	Opérations d'anomalies vasculaires congénitales, SAP	80.82.10↔	Excision ou destruction locale de lésion articulaire du coude sous arthroscopie
39.99.22↔	Opérations d'anomalie congénitale de l'artère ou de la veine pulmonaire ou d'une artère sous-clavière droite rétro-œsophagienne (arteria lusoria)	80.82.11↔	Débridement de l'articulation du coude
39.99.23↔	Opérations d'anomalies congénitales de la veine cave	80.82.12↔	Excision de kyste de l'articulation du coude
39.99.24↔	Opération et unifocalisation de vaisseaux collatéraux congénitaux	80.82.99↔	Autre excision ou destruction locale de lésion articulaire, coude, autre
39.99.30↔	Fermeture par cathéter du canal artériel de Botal, SAP	80.83.00↔	Autre excision ou destruction locale de lésion articulaire, poignet, SAP
39.99.31↔	Fermeture par cathéter du canal artériel de Botal, avec coil	80.83.10↔	Excision ou destruction locale de lésion articulaire du poignet sous arthroscopie
39.99.32↔	Fermeture par cathéter du canal artériel de Botal, avec obturateur d'Amplatz	80.83.11↔	Débridement de l'articulation du poignet
39.99.38↔	Fermeture par cathéter du canal artériel de Botal, autre	80.83.12↔	Excision de kyste de l'articulation du poignet
39.99.39↔	Opérations d'autres anomalies vasculaires congénitales	80.83.99↔	Autre excision ou destruction locale de lésion articulaire, poignet, autre
40.11.10↔	Biopsie ouverte (par incision) de ganglion lymphatique médiastinal, para-aortique, iliaque ou pelvien	80.85.00↔	Autre excision ou destruction locale de lésion articulaire, hanche, SAP
40.11.11↔	Biopsie ouverte (par incision) de ganglion lymphatique cervical, supraclaviculaire, axillaire ou inguinal	80.85.10↔	Excision ou destruction locale de lésion articulaire de la hanche sous arthroscopie
44.01↔	Vagotomie tronculaire	80.85.11↔	Débridement de l'articulation coxo-fémorale
77.40.20↔	Biopsie osseuse, site non spécifié, biopsie ouverte	80.85.12↔	Excision de kyste de l'articulation coxo-fémorale
77.40.99↔	Biopsie osseuse, site non spécifié, autre	80.85.99↔	Autre excision ou destruction locale de lésion articulaire, hanche, autre
77.41.00↔	Biopsie osseuse, clavicule, omoplate, côtes et sternum, SAP	80.86.00↔	Autre excision ou destruction locale de lésion articulaire, genou, SAP
77.41.20↔	Biopsie osseuse, clavicule, omoplate, côtes et sternum, biopsie ouverte	80.86.10↔	Excision ou destruction locale de lésion articulaire du genou sous arthroscopie
77.41.99↔	Biopsie osseuse, clavicule, omoplate, côtes et sternum, autre	80.86.11↔	Débridement de l'articulation du genou
77.42.00↔	Biopsie osseuse, humérus, SAP	80.86.12↔	Excision de kyste de l'articulation du genou
77.42.20↔	Biopsie osseuse, humérus, biopsie ouverte	80.86.13↔	Excision de kyste méniscal de l'articulation du genou
77.42.99↔	Biopsie osseuse, humérus, autre	80.86.99↔	Autre excision ou destruction locale de lésion articulaire, genou, autre
77.43.00↔	Biopsie osseuse, radius et cubitus, SAP	80.87.00↔	Autre excision ou destruction locale de lésion articulaire, cheville, SAP
77.43.20↔	Biopsie osseuse, radius et cubitus, biopsie ouverte	80.87.10↔	Excision ou destruction locale de lésion de l'articulation talo-crurale sous arthroscopie
77.43.99↔	Biopsie osseuse, radius et cubitus, autre	80.87.11↔	Débridement de l'articulation talo-crurale
77.44.00↔	Biopsie osseuse, os du carpe et du métacarpe, SAP	80.87.12↔	Excision de kyste de l'articulation talo-crurale
77.44.20↔	Biopsie osseuse, os du carpe et du métacarpe, biopsie ouverte	80.87.19↔	Autre excision ou destruction locale de lésion de l'articulation talo-crurale
77.44.99↔	Biopsie osseuse, os du carpe et du métacarpe, autre	80.87.20↔	Excision ou destruction locale de lésion articulaire de l'articulation sous-talaire sous arthroscopie
77.45.00↔	Biopsie osseuse, fémur, SAP	80.87.21↔	Débridement de l'articulation sous-talaire
77.45.20↔	Biopsie osseuse, fémur, biopsie ouverte	80.87.22↔	Excision de kyste de l'articulation sous-talaire
77.45.99↔	Biopsie osseuse, fémur, autre	80.87.29↔	Autre excision ou destruction locale de lésion de l'articulation sous-talaire
77.46.00↔	Biopsie osseuse, rotule, SAP	80.87.99↔	Autre excision ou destruction locale de lésion articulaire, cheville, autre
77.46.20↔	Biopsie osseuse, rotule, biopsie ouverte	80.88.00↔	Autre excision ou destruction locale de lésion articulaire, pied et orteil, SAP
77.46.99↔	Biopsie osseuse, rotule, autre	80.88.10↔	Excision ou destruction locale de lésion articulaire de pied et d'orteil sous arthroscopie
77.47.00↔	Biopsie osseuse, tibia et péroné, SAP	80.88.20↔	Débridement de l'articulation métatarso-phalangienne
77.47.20↔	Biopsie osseuse, tibia et péroné, biopsie ouverte	80.88.21↔	Excision de kyste de l'articulation métatarso-phalangienne
77.47.99↔	Biopsie osseuse, tibia et péroné, autre	80.88.29↔	Autre excision ou destruction locale de lésion de l'articulation métatarso-phalangienne
77.48.00↔	Biopsie osseuse, os du tarse et du métatarse, SAP	80.88.30↔	Débridement d'articulation d'orteil
77.48.20↔	Biopsie osseuse, os du tarse et du métatarse, biopsie ouverte	80.88.40↔	Autre débridement d'autre articulation de pied
77.48.99↔	Biopsie osseuse, os du tarse et du métatarse, autre	80.88.50↔	Excision de kyste d'autre articulation de pied et d'orteil
77.49.00↔	Biopsie osseuse, autre site spécifié, sauf os de la face, SAP	80.88.59↔	Autre excision ou destruction locale de lésion d'autre articulation de pied et d'orteil
77.49.21↔	Biopsie osseuse, autre site spécifié, sauf os de la face, biopsie osseuse de la colonne vertébrale, biopsie ouverte	80.88.99↔	Autre excision ou destruction locale de lésion articulaire, pied et orteil, autre
77.49.41↔	Biopsie osseuse, autre site spécifié, sauf os de la face, biopsie osseuse de phalanges du pied, biopsie ouverte	80.89.00↔	Autre excision ou destruction locale de lésion articulaire, autre site spécifié, SAP
77.49.91↔	Biopsie osseuse, autre site spécifié, sauf os de la face, biopsie ouverte	80.89.20↔	Excision ou destruction locale de lésion de l'articulation sacro-iliaque sous arthroscopie
77.49.99↔	Biopsie osseuse, autre site spécifié, sauf os de la face, autre		
77.61.11↔	Excision locale de lésion ou de tissu osseux, côte		
77.61.12↔	Excision locale de lésion ou de tissu osseux, sternum		
77.81.11↔	Autre ostectomie partielle, côte		
77.81.12↔	Autre ostectomie partielle, sternum		
79.24↔	Réduction ouverte de fracture sans fixation interne, phalange de la main		
80.81.00↔	Autre excision ou destruction locale de lésion articulaire, ceinture scapulaire et épaule, SAP		
80.81.10↔	Débridement de l'articulation glénohumérale		
80.81.11↔	Excision de kyste de l'articulation glénohumérale		
80.81.19↔	Autre excision ou destruction locale de lésion de l'articulation glénohumérale		
80.81.20↔	Débridement de l'articulation acromio-claviculaire		
80.81.21↔	Excision de kyste de l'articulation acromio-claviculaire		

80.89.21↔	Débridement de l'articulation sacro-iliaque	81.45.10↔	Réparation du ligament croisé antérieur avec tendon rotulien autogène sous arthroscopie
80.89.22↔	Excision de kyste de l'articulation sacro-iliaque	81.45.11↔	Réparation du ligament croisé postérieur avec tendon rotulien autogène sous arthroscopie
80.89.29↔	Autre excision ou destruction locale de lésion de l'articulation sacro-iliaque	81.45.12↔	Réparation du ligament croisé antérieur avec tendon semi-tendineux et/ou gracilis sous arthroscopie
80.89.41↔	Débridement de lésion articulaire d'autre site spécifié	81.45.13↔	Réparation du ligament croisé postérieur avec tendon semi-tendineux et/ou gracilis sous arthroscopie
80.89.42↔	Excision de kyste articulaire d'autre site spécifié	81.45.14↔	Réparation du ligament croisé antérieur avec remplacement alloplastique et renforcement alloplastique du ligament, par arthroscopie
80.90.00↔	Autre excision articulaire, SAP	81.45.19↔	Autre réparation des ligaments croisés sous arthroscopie
80.90.10↔	Excision articulaire sous arthroscopie	81.45.20↔	Réparation chirurgicale ouverte du ligament croisé antérieur avec tendon rotulien autogène
80.90.99↔	Autre excision articulaire, autre	81.45.21↔	Réparation chirurgicale ouverte du ligament croisé postérieur avec tendon rotulien autogène
80.91.00↔	Autre excision articulaire, ceinture scapulaire et épaule, SAP	81.45.22↔	Réparation chirurgicale ouverte du ligament croisé antérieur avec tendon semi-tendineux et/ou gracilis
80.91.10↔	Excision arthroscopique, articulation glénohumérale	81.45.23↔	Réparation chirurgicale ouverte du ligament croisé postérieur avec tendon semi-tendineux et/ou gracilis
80.91.11↔	Autre excision, articulation glénohumérale	81.45.24↔	Réparation du ligament croisé antérieur avec remplacement alloplastique et renforcement alloplastique du ligament, par chirurgie ouverte
80.91.20↔	Excision arthroscopique, articulation acromio-claviculaire	81.45.29↔	Autre réparation chirurgicale ouverte des ligaments croisés
80.91.21↔	Autre excision, articulation acromio-claviculaire	81.45.99↔	Autre réparation des ligaments croisés, autre
80.91.30↔	Prélèvement de greffon cartilagineux, ceinture scapulaire et épaule	81.71.00↔	Arthroplastie métacarpo-phalangienne et interphalangienne avec implant, SAP
80.91.99↔	Autre excision articulaire, ceinture scapulaire et épaule, autre	81.71.10↔	Implantation d'une autre endoprothèse d'articulation de doigt
80.92.00↔	Autre excision articulaire, coude, SAP	81.71.99↔	Arthroplastie métacarpophalangienne et interphalangienne avec implant, autre
80.92.10↔	Excision arthroscopique, coude	81.72↔	Arthroplastie métacarpo-phalangienne et interphalangienne, sans implant
80.92.11↔	Prélèvement de greffon cartilagineux du coude	81.74.00↔	Arthroplastie carpo-carpienne et carpo-métacarpienne avec implant, SAP
80.92.99↔	Autre excision articulaire, coude, autre	81.74.10↔	Implantation d'endoprothèse d'articulation trapézo-métacarpienne du pouce
80.93.00↔	Autre excision articulaire, poignet, SAP	81.74.99↔	Arthroplastie carpo-carpienne et carpo-métacarpienne avec implant, autre
80.93.10↔	Excision arthroscopique, poignet	81.93.00↔	Suture de capsule ou de ligament du membre supérieur, SAP
80.93.11↔	Prélèvement de greffon cartilagineux du poignet	81.93.10↔	Suture de l'appareil ligamentaire de la clavicule
80.93.12↔	Résection du ligament triangulaire du carpe	81.93.20↔	Suture du ligament annulaire radio-cubital
80.93.99↔	Autre excision articulaire, poignet, autre	81.93.21↔	Suture de l'appareil ligamentaire radio-cubital distal
80.94↔	Autre excision articulaire, main et doigt	81.93.30↔	Suture de capsule ou de ligament, carpe et métacarpe
80.95.00↔	Autre excision articulaire, hanche, SAP	81.93.99↔	Suture de capsule ou de ligament du membre supérieur, autre
80.95.10↔	Excision arthroscopique, hanche	82.12↔	Fasciotomie de la main
80.95.11↔	Prélèvement de greffon cartilagineux de la hanche	82.32↔	Excision de tendon de la main pour greffe
80.95.99↔	Autre excision articulaire, hanche, autre	82.34↔	Excision de muscle ou de fascia de la main pour greffe (transfert)
80.96.00↔	Autre excision articulaire, genou, SAP	82.35.00↔	Autre fasciectomie de la main, SAP
80.96.10↔	Excision arthroscopique, genou	82.35.10↔	Fasciectomie du creux palmaire
80.96.20↔	Prélèvement arthroscopique de greffon cartilagineux du genou	82.35.11↔	Fasciectomie de main et de doigt avec neurolyse
80.96.21↔	Prélèvement chirurgical ouvert de greffon cartilagineux du genou	82.35.12↔	Fasciectomie de main et de doigt avec neurolyse et artériolyse
80.96.99↔	Autre excision articulaire, genou, autre	82.35.13↔	Fasciectomie de main et de doigt avec arthrolyse
80.97.00↔	Autre excision articulaire, cheville, SAP	82.35.99↔	Autre fasciectomie de la main, autre
80.97.10↔	Excision arthroscopique, articulation talo-crurale	82.39.00↔	Autre excision de tissu mou de la main, SAP
80.97.11↔	Autre excision, articulation talo-crurale	82.39.10↔	Autre excision de tissu mou de la main, excision de gaines tendineuses de la main
80.97.20↔	Excision arthroscopique, articulation sous-talaire	82.39.99↔	Autre excision de tissu mou de la main, autre
80.97.21↔	Autre excision, articulation sous-talaire	82.46.00↔	Suture de muscle ou de fascia de la main, SAP
80.97.30↔	Prélèvement de greffon cartilagineux de la cheville	82.46.10↔	Suture de fascia de la main
80.97.99↔	Autre excision articulaire, cheville, autre	82.46.20↔	Suture de muscle de la main
80.98.00↔	Autre excision articulaire, pied et orteil, SAP	82.46.99↔	Suture de muscle ou de fascia de la main, autre
80.98.10↔	Excision arthroscopique, pied et orteil	82.51↔	Avancement de tendon de la main
80.98.11↔	Autre excision, articulation métatarso-phalangienne	82.52↔	Recul de tendon de la main
80.98.12↔	Autre excision, autres articulations du pied	82.53↔	Réinsertion de tendon de la main
80.98.13↔	Autre excision, articulation d'orteil	82.54↔	Réinsertion de muscle de la main
80.98.99↔	Autre excision articulaire, pied et orteil, autre	82.55↔	Autre changement de longueur de muscle ou tendon de main
80.99.00↔	Autre excision articulaire, autre site spécifié, SAP	82.56↔	Autre transfert ou greffe de tendon de la main
80.99.10↔	Excision arthroscopique, articulation sternoclaviculaire	82.57.00↔	Autre transfert d'autre tendon de la main, SAP
80.99.11↔	Autre excision, articulation sternoclaviculaire	82.57.10↔	Autre transfert d'autre tendon de la main, transfert de tendon fléchisseur de la main
80.99.20↔	Excision arthroscopique, articulation sacro-iliaque	82.57.99↔	Autre transfert d'autre tendon de la main, autre
80.99.21↔	Autre excision, articulation sacro-iliaque		
80.99.30↔	Excision arthroscopique, symphyse		
80.99.31↔	Autre excision, symphyse		
80.99.90↔	Excision articulaire arthroscopique, d'autre site spécifié		
80.99.91↔	Prélèvement de greffon cartilagineux sur articulation d'autre site spécifié		
80.99.99↔	Autre excision articulaire, autre site spécifié, autre		
81.25↔	Arthrodèse radio-carpienne		
81.44.10↔	Stabilisation de la rotule, incision du rétinacle latéral		
81.44.11↔	Stabilisation de la rotule, section de l'aileron rotulien externe et ligamentoplastie		
81.44.12↔	Stabilisation de la rotule, transfert de l'insertion d'un tendon rotulien		
81.44.13↔	Stabilisation de la rotule, transfert de l'insertion d'un tendon rotulien avec implantation d'un greffon osseux		
81.44.14↔	Stabilisation de la rotule par plastie du MPFL (Medial Patello-Femoral Ligament)		
81.44.99↔	Stabilisation de la rotule, autre		

82.58↔	Autre transfert ou lambeau musculaire de la main	83.76.99↔	Autre transposition de tendon, autre
82.59↔	Autre transposition de muscle de la main	83.79↔	Autre transposition de muscle
82.61↔	Pollicisation (avec transfert de nerfs et de vaisseaux)	83.81.00↔	Grefe de tendon, SAP
82.69↔	Autre reconstruction du pouce	83.81.10↔	Grefe de tendon, tête et cou
82.71↔	Reconstruction de poulie de tendon	83.81.11↔	Grefe de tendon, épaule et aisselle
82.72.00↔	Opération plastique de la main avec greffe de muscle ou de fascia, SAP	83.81.12↔	Grefe de tendon, bras et coude
82.72.10↔	Opération plastique avec greffe de muscle ou de fascia, un doigt	83.81.13↔	Grefe de tendon, avant-bras
82.72.11↔	Opération plastique avec greffe de muscle ou de fascia, autres parties de la main	83.81.14↔	Grefe de tendon, paroi thoracique, abdomen et dos
82.72.99↔	Opération plastique de la main avec greffe de muscle ou de fascia, autre	83.81.15↔	Grefe de tendon, région inguino-génitale et fesses
82.79↔	Opération plastique de main avec autre greffe ou implant	83.81.16↔	Grefe de tendon, membre inférieur
82.81↔	Transfert de doigt, sauf le pouce	83.81.19↔	Grefe de tendon, autre site
82.82↔	Réparation de main en pince de homard	83.81.99↔	Grefe de tendon, autre
82.83↔	Réparation de macrodactylie	83.82.10↔	Grefe de fascia, tête et cou
82.85↔	Autre ténodèse de la main	83.82.11↔	Grefe de fascia, épaule et aisselle
82.86.00↔	Autre ténoplastie de la main, SAP	83.82.12↔	Grefe de fascia, bras et coude
82.86.10↔	Ténoplastie, transfert de tendons fléchisseurs de la main	83.82.13↔	Grefe de fascia, avant-bras
82.86.11↔	Constitution de matériel de greffe pour tendons de la main	83.82.14↔	Grefe de fascia, paroi thoracique, abdomen et dos
82.86.12↔	Révision sans remplacement de greffe de tendon de la main	83.82.15↔	Grefe de fascia, région inguino-génitale et fesses
82.86.13↔	Remplacement d'implant tendineux de la main	83.82.16↔	Grefe de fascia, membre inférieur
82.86.99↔	Autre ténoplastie de la main, autre	83.82.19↔	Grefe de fascia, autre site
82.89.10↔	Plastie de gaine tendineuse de la main	83.82.20↔	Grefe de lambeau musculaire ou fascial local, tête et cou
82.89.11↔	Refixation osseuse de ligaments, carpe / métacarpe	83.82.21↔	Grefe de lambeau musculaire ou fascial local, épaule et aisselle
82.89.12↔	Refixation osseuse d'autres ligaments de la main	83.82.22↔	Grefe de lambeau musculaire ou fascial local, bras et coude
82.89.13↔	Distraction des parties molles pour couverture d'articulation lors d'anomalies congénitales de la main	83.82.23↔	Grefe de lambeau musculaire ou fascial local, avant-bras
82.89.14↔	Radialisation lors d'anomalies congénitales de la main	83.82.24↔	Grefe de lambeau musculaire ou fascial local, paroi thoracique, abdomen et dos
82.89.15↔	Résection de resserrements avec reconstruction plastique lors d'anomalies congénitales de la main	83.82.25↔	Grefe de lambeau musculaire ou fascial local, région inguino-génitale et fesses
82.89.16↔	Transfert d'orteil à doigt	83.82.26↔	Grefe de lambeau musculaire ou fascial local, membre inférieur
82.89.99↔	Autre opération plastique de la main, autre	83.82.29↔	Grefe de lambeau musculaire ou fascial local, autre site
83.43.00↔	Excision (prélèvement) de muscle ou de fascia pour greffe, SAP	83.82.30↔	Grefe de lambeau ostéomyocutané ou ostéofasciocutané, tête et cou
83.43.10↔	Prélèvement de lambeau myocutané pour greffe	83.82.31↔	Grefe de lambeau ostéomyocutané ou ostéofasciocutané, épaule et aisselle
83.43.11↔	Prélèvement de lambeau ostéomyocutané ou ostéofasciocutané pour greffe	83.82.32↔	Grefe de lambeau ostéomyocutané ou ostéofasciocutané, bras et coude
83.43.12↔	Prélèvement d'autre lambeau microvascularisé et anastomosé de muscle ou de fascia pour greffe	83.82.33↔	Grefe de lambeau ostéomyocutané ou ostéofasciocutané, avant-bras
83.43.99↔	Excision (prélèvement) de muscle ou de fascia pour greffe, autre	83.82.34↔	Grefe de lambeau ostéomyocutané ou ostéofasciocutané, paroi thoracique, abdomen et dos
83.71.00↔	Avancement de tendon, SAP	83.82.35↔	Grefe de lambeau ostéomyocutané ou ostéofasciocutané, région inguino-génitale et fesses
83.71.10↔	Avancement de tendon, tête et cou	83.82.36↔	Grefe de lambeau ostéomyocutané ou ostéofasciocutané, membre inférieur
83.71.11↔	Avancement de tendon, épaule et aisselle	83.82.39↔	Grefe de lambeau ostéomyocutané ou ostéofasciocutané, autre site
83.71.12↔	Avancement de tendon, bras et coude	83.82.40↔	Grefe d'autre lambeau microvascularisé et anastomosé de muscle ou de fascia, tête et cou
83.71.13↔	Avancement de tendon, avant-bras	83.82.41↔	Grefe d'autre lambeau microvascularisé et anastomosé de muscle ou de fascia, épaule et aisselle
83.71.14↔	Avancement de tendon, paroi thoracique, abdomen et dos	83.82.42↔	Grefe d'autre lambeau microvascularisé et anastomosé de muscle ou de fascia, bras et coude
83.71.15↔	Avancement de tendon, région inguino-génitale et fesses	83.82.43↔	Grefe d'autre lambeau microvascularisé et anastomosé de muscle ou de fascia, avant-bras
83.71.16↔	Avancement de tendon, membre inférieur	83.82.44↔	Grefe d'autre lambeau microvascularisé et anastomosé de muscle ou de fascia, paroi thoracique, abdomen et dos
83.71.19↔	Avancement de tendon, autre site	83.82.45↔	Grefe d'autre lambeau microvascularisé et anastomosé de muscle ou de fascia, région inguino-génitale et fesses
83.71.99↔	Avancement de tendon, autre	83.82.46↔	Grefe d'autre lambeau microvascularisé et anastomosé de muscle ou de fascia, membre inférieur
83.75.00↔	Transfert ou transplantation de tendon, SAP	83.82.47↔	Grefe d'autre lambeau microvascularisé et anastomosé de muscle ou de fascia, autre site
83.75.10↔	Transfert ou transplantation de tendon, tête et cou	83.82.99↔	Grefe de muscle ou de fascia, autre
83.75.11↔	Transfert ou transplantation de tendon, épaule et aisselle	83.92↔	Insertion ou remplacement de stimulateur de muscle squelettique
83.75.12↔	Transfert ou transplantation de tendon, bras et coude	86.41.11↔	Excision radicale et étendue de lésion ou de tissu cutané et sous-cutané, sans fermeture primaire de la plaie, à la tête
83.75.13↔	Transfert ou transplantation de tendon, avant-bras	86.41.12↔	Excision radicale et étendue de lésion ou de tissu cutané et sous-cutané, sans fermeture primaire de la plaie, au cou
83.75.14↔	Transfert ou transplantation de tendon, paroi thoracique, abdomen et dos	86.41.13↔	Excision radicale et étendue de lésion ou de tissu cutané et sous-cutané, sans fermeture primaire de la plaie, à l'épaule et aisselle
83.75.15↔	Transfert ou transplantation de tendon, région inguino-génitale et fesses		
83.75.16↔	Transfert ou transplantation de tendon, membre inférieur		
83.75.19↔	Transfert ou transplantation de tendon, autre site		
83.75.99↔	Transfert ou transplantation de tendon, autre		
83.76.00↔	Autre transposition de tendon, SAP		
83.76.10↔	Autre transposition de tendon, tête et cou		
83.76.11↔	Autre transposition de tendon, épaule et aisselle		
83.76.12↔	Autre transposition de tendon, bras et coude		
83.76.13↔	Autre transposition de tendon, avant-bras		
83.76.14↔	Autre transposition de tendon, paroi thoracique et dos		
83.76.15↔	Autre transposition de tendon, région inguino-génitale et fesses		
83.76.16↔	Autre transposition de tendon, membre inférieur		
83.76.19↔	Autre transposition de tendon, autre site		

86.41.14↔	Excision radicale et étendue de lésion ou de tissu cutané et sous-cutané, sans fermeture primaire de la plaie, au bras et au coude	86.43.1c↔	Excision radicale et étendue de lésion ou de tissu cutané et sous-cutané, avec recouvrement plastique, à la jambe
86.41.15↔	Excision radicale et étendue de lésion ou de tissu cutané et sous-cutané, sans fermeture primaire de la plaie, à l'avant-bras	86.43.1d↔	Excision radicale et étendue de lésion ou de tissu cutané et sous-cutané, avec recouvrement plastique, au pied
86.41.16↔	Excision radicale et étendue de lésion ou de tissu cutané et sous-cutané, sans fermeture primaire de la plaie, à la main	86.6a.11↔	Grefe autologue de peau totale, non étendue, à la tête
86.41.17↔	Excision radicale et étendue de lésion ou de tissu cutané et sous-cutané, sans fermeture primaire de la plaie, à la paroi thoracique et au dos	86.6a.12↔	Grefe autologue de peau totale, non étendue, au cou
86.41.18↔	Excision radicale et étendue de lésion ou de tissu cutané et sous-cutané, sans fermeture primaire de la plaie, à l'abdomen et l'aîne	86.6a.13↔	Grefe autologue de peau totale, non étendue, à l'épaule et à l'aisselle
86.41.1a↔	Excision radicale et étendue de lésion ou de tissu cutané et sous-cutané, sans fermeture primaire de la plaie, aux fesses	86.6a.14↔	Grefe autologue de peau totale, non étendue, au bras et au coude
86.41.1b↔	Excision radicale et étendue de lésion ou de tissu cutané et sous-cutané, sans fermeture primaire de la plaie, à la cuisse et au genou	86.6a.15↔	Grefe autologue de peau totale, non étendue, à l'avant-bras
86.41.1c↔	Excision radicale et étendue de lésion ou de tissu cutané et sous-cutané, sans fermeture primaire de la plaie, à la jambe	86.6a.16↔	Grefe autologue de peau totale, non étendue, à la main
86.41.1d↔	Excision radicale et étendue de lésion ou de tissu cutané et sous-cutané, sans fermeture primaire de la plaie, au pied	86.6a.17↔	Grefe autologue de peau totale, non étendue, à la paroi thoracique et au dos
86.42.11↔	Excision radicale et étendue de lésion ou de tissu cutané et sous-cutané, avec fermeture primaire de la plaie, à la tête	86.6a.18↔	Grefe autologue de peau totale, non étendue, à l'abdomen et à l'aîne
86.42.12↔	Excision radicale et étendue de lésion ou de tissu cutané et sous-cutané, avec fermeture primaire de la plaie, au cou	86.6a.1a↔	Grefe autologue de peau totale, non étendue, aux fesses
86.42.13↔	Excision radicale et étendue de lésion ou de tissu cutané et sous-cutané, avec fermeture primaire de la plaie, à l'épaule et aisselle	86.6a.1b↔	Grefe autologue de peau totale, non étendue, à la cuisse et au genou
86.42.14↔	Excision radicale et étendue de lésion ou de tissu cutané et sous-cutané, avec fermeture primaire de la plaie, au bras et au coude	86.6a.1c↔	Grefe autologue de peau totale, non étendue, à la jambe
86.42.15↔	Excision radicale et étendue de lésion ou de tissu cutané et sous-cutané, avec fermeture primaire de la plaie, à l'avant-bras	86.6a.1d↔	Grefe autologue de peau totale, non étendue, au pied
86.42.16↔	Excision radicale et étendue de lésion ou de tissu cutané et sous-cutané, avec fermeture primaire de la plaie, à la main	86.6a.21↔	Grefe autologue de peau totale, étendue, à la tête
86.42.17↔	Excision radicale et étendue de lésion ou de tissu cutané et sous-cutané, avec fermeture primaire de la plaie, à la paroi thoracique et au dos	86.6a.22↔	Grefe autologue de peau totale, étendue, au cou
86.42.18↔	Excision radicale et étendue de lésion ou de tissu cutané et sous-cutané, avec fermeture primaire de la plaie, à l'abdomen et à l'aîne	86.6a.23↔	Grefe autologue de peau totale, étendue, à l'épaule et à l'aisselle
86.42.1a↔	Excision radicale et étendue de lésion ou de tissu cutané et sous-cutané, avec fermeture primaire de la plaie, aux fesses	86.6a.24↔	Grefe autologue de peau totale, étendue, au bras et au coude
86.42.1b↔	Excision radicale et étendue de lésion ou de tissu cutané et sous-cutané, avec fermeture primaire de la plaie, à la cuisse et au genou	86.6a.25↔	Grefe autologue de peau totale, étendue, à l'avant-bras
86.42.1c↔	Excision radicale et étendue de lésion ou de tissu cutané et sous-cutané, avec fermeture primaire de la plaie, à la jambe	86.6a.26↔	Grefe autologue de peau totale, étendue, à la main
86.42.1d↔	Excision radicale et étendue de lésion ou de tissu cutané et sous-cutané, avec fermeture primaire de la plaie, au pied	86.6a.27↔	Grefe autologue de peau totale, étendue, à la paroi thoracique et au dos
86.43.11↔	Excision radicale et étendue de lésion ou de tissu cutané et sous-cutané, avec recouvrement plastique, à la tête	86.6a.28↔	Grefe autologue de peau totale, étendue, à l'abdomen et à l'aîne
86.43.12↔	Excision radicale et étendue de lésion ou de tissu cutané et sous-cutané, avec recouvrement plastique, au cou	86.6a.2a↔	Grefe autologue de peau totale, étendue, aux fesses
86.43.13↔	Excision radicale et étendue de lésion ou de tissu cutané et sous-cutané, avec recouvrement plastique, à l'épaule et aisselle	86.6a.2b↔	Grefe autologue de peau totale, étendue, à la cuisse et au genou
86.43.14↔	Excision radicale et étendue de lésion ou de tissu cutané et sous-cutané, avec recouvrement plastique, au bras et au coude	86.6a.2c↔	Grefe autologue de peau totale, étendue, à la jambe
86.43.15↔	Excision radicale et étendue de lésion ou de tissu cutané et sous-cutané, avec recouvrement plastique, à l'avant-bras	86.6a.2d↔	Grefe autologue de peau totale, étendue, au pied
86.43.16↔	Excision radicale et étendue de lésion ou de tissu cutané et sous-cutané, avec recouvrement plastique, à la main	86.6b.16↔	Grefe autologue de peau d'épaisseur partielle, non étendue, à la main
86.43.17↔	Excision radicale et étendue de lésion ou de tissu cutané et sous-cutané, avec recouvrement plastique, à la paroi thoracique et au dos	86.6b.26↔	Grefe autologue de peau d'épaisseur partielle, étendue, à la main
86.43.18↔	Excision radicale et étendue de lésion ou de tissu cutané et sous-cutané, avec recouvrement plastique, à l'abdomen et l'aîne	86.7a.21↔	Plastie d'avancement, étendue, à la tête
86.43.1a↔	Excision radicale et étendue de lésion ou de tissu cutané et sous-cutané, avec recouvrement plastique, aux fesses	86.7a.26↔	Plastie d'avancement, étendue, à la main
86.43.1b↔	Excision radicale et étendue de lésion ou de tissu cutané et sous-cutané, avec recouvrement plastique, à la cuisse/au genou	86.7a.2d↔	Plastie d'avancement, étendue, au pied
		86.7a.2e↔	Plastie d'avancement, étendue, autre site
		86.7a.31↔	Plastie de glissement-rotation, non étendue, à la tête
		86.7a.36↔	Plastie de glissement-rotation, non étendue, à la main
		86.7a.3d↔	Plastie de glissement-rotation, non étendue, au pied
		86.7a.3e↔	Plastie de glissement-rotation, non étendue, autre site
		86.7a.41↔	Plastie de glissement-rotation, étendue, à la tête
		86.7a.46↔	Plastie de glissement-rotation, étendue, à la main
		86.7a.4d↔	Plastie de glissement-rotation, étendue, au pied
		86.7a.4e↔	Plastie de glissement-rotation, étendue, autre site
		86.7a.51↔	Plastie de transposition (VY), non étendue, à la tête
		86.7a.56↔	Plastie de transposition (VY), non étendue, à la main
		86.7a.5d↔	Plastie de transposition (VY), non étendue, au pied
		86.7a.5e↔	Plastie de transposition (VY), non étendue, autre site
		86.7a.61↔	Plastie de transposition (VY), étendue, à la tête
		86.7a.66↔	Plastie de transposition (VY), étendue, à la main
		86.7a.6d↔	Plastie de transposition (VY), étendue, au pied
		86.7a.6e↔	Plastie de transposition (VY), étendue, autre site
		86.7a.71↔	Plastie de lambeau insulaire, non étendue, à la tête
		86.7a.76↔	Plastie de lambeau insulaire, non étendue, à la main
		86.7a.7d↔	Plastie de lambeau insulaire, non étendue, au pied
		86.7a.7e↔	Plastie de lambeau insulaire, non étendue, autre site
		86.7a.81↔	Plastie de lambeau insulaire, étendue, à la tête
		86.7a.86↔	Plastie de lambeau insulaire, étendue, à la main
		86.7a.8d↔	Plastie de lambeau insulaire, étendue, au pied
		86.7a.8e↔	Plastie de lambeau insulaire, étendue, autre site
		86.7a.91↔	Plastie de lambeau locale de peau et de tissu sous-cutané, autres, à la tête

86.7a.96↔	Plastie de lambeau locale de peau et de tissu sous-cutané, autres, à la main	86.7e.4e↔	Révision de plastie à lambeau libre microvascularisé et anastomosé, autre site
86.7a.9d↔	Plastie de lambeau locale de peau et de tissu sous-cutané, autres, au pied	86.83.00↔	Remodelage de la silhouette et liposuccion, SAP
86.7a.9e↔	Plastie de lambeau locale de peau et de tissu sous-cutané, autres, autre site	86.83.09↔	Remodelage de la silhouette et liposuccion, autre
86.7a.b6↔	Plastie en Z, étendue, à la main	86.83.11↔	Réduction de tissu adipeux, tête et cou
86.7a.d6↔	Plastie en W, étendue, à la main	86.83.12↔	Réduction de tissu adipeux, épaule et bras
86.7b.11↔	Plastie régionale à lambeau pédiculé, à la tête	86.83.13↔	Réduction de tissu adipeux, avant-bras
86.7b.12↔	Plastie régionale à lambeau pédiculé, au cou	86.83.14↔	Réduction de tissu adipeux, main
86.7b.13↔	Plastie régionale à lambeau pédiculé, à l'épaule et à l'aisselle	86.83.1a↔	Réduction de tissu adipeux, région abdominale
86.7b.14↔	Plastie régionale à lambeau pédiculé, au bras et au coude	86.83.1b↔	Réduction de tissu adipeux, dos et flancs
86.7b.15↔	Plastie régionale à lambeau pédiculé, à l'avant-bras	86.83.1c↔	Réduction de tissu adipeux, région abdominale, flancs ainsi que dos simultanément
86.7b.16↔	Plastie régionale à lambeau pédiculé, à la main	86.83.1d↔	Réduction de tissu adipeux, région inguino-génitale
86.7b.17↔	Plastie régionale à lambeau pédiculé, à la paroi thoracique et au dos	86.83.1e↔	Réduction de tissu adipeux, fesses
86.7b.18↔	Plastie régionale à lambeau pédiculé, à l'abdomen et à l'aîne	86.83.1f↔	Réduction de tissu adipeux, cuisses
86.7b.1a↔	Plastie régionale à lambeau pédiculé, aux fesses	86.83.1g↔	Réduction de tissu adipeux, mollet et pied
86.7b.1b↔	Plastie régionale à lambeau pédiculé, à la cuisse et au genou	86.83.21↔	Aspiration de tissu adipeux
86.7b.1c↔	Plastie régionale à lambeau pédiculé, à la jambe	86.83.22↔	Liposuccion pour transplantation
86.7b.1d↔	Plastie régionale à lambeau pédiculé, au pied	86.91↔	Excision de peau pour greffe
86.7c.11↔	Plastie à lambeau pédiculé à distance, à la tête	86.93.09↔	Insertion d'expandeur tissulaire, autre
86.7c.12↔	Plastie à lambeau pédiculé à distance, au cou	86.93.21↔	Insertion d'expandeur tissulaire, à la tête
86.7c.13↔	Plastie à lambeau pédiculé à distance, à l'épaule et à l'aisselle	86.93.26↔	Insertion d'expandeur tissulaire, à la main
86.7c.14↔	Plastie à lambeau pédiculé à distance, au bras et au coude	86.93.2d↔	Insertion d'expandeur tissulaire, au pied
86.7c.15↔	Plastie à lambeau pédiculé à distance, à l'avant-bras	86.93.2e↔	Insertion d'expandeur tissulaire, autre site
86.7c.16↔	Plastie à lambeau pédiculé à distance, à la main	92.27.00↔	Implantation ou insertion d'élément radioactif (brachythérapie par des sources scellées de radionucléides), surface corporelle, site d'application autre ou non spécifié
86.7c.17↔	Plastie à lambeau pédiculé à distance, à la paroi thoracique et au dos	92.27.10↔	Implantation ou insertion d'élément radioactif (brachythérapie par des sources scellées de radionucléides), organes génitaux féminins, SAP
86.7c.18↔	Plastie à lambeau pédiculé à distance, à l'abdomen et à l'aîne	92.27.11↔	Implantation ou insertion d'élément radioactif (brachythérapie par des sources scellées de radionucléides), intra-utérine
86.7c.1a↔	Plastie à lambeau pédiculé à distance, aux fesses	92.27.12↔	Implantation ou insertion d'élément radioactif (brachythérapie par des sources scellées de radionucléides), intravaginale
86.7c.1b↔	Plastie à lambeau pédiculé à distance, à la cuisse et au genou	92.27.13↔	Implantation ou insertion d'élément radioactif (brachythérapie par des sources scellées de radionucléides), intra-utérine et intravaginale combinée
86.7c.1c↔	Plastie à lambeau pédiculé à distance, à la jambe	92.27.21↔	Implantation ou insertion d'élément radioactif (brachythérapie par des sources scellées de radionucléides), surface corporelle
86.7c.1d↔	Plastie à lambeau pédiculé à distance, au pied	92.27.22↔	Implantation ou insertion d'élément radioactif (brachythérapie par des sources scellées de radionucléides), intracavitaire
86.7d.11↔	Plastie à lambeau libre microvascularisé et anastomosé, à la tête	92.27.23↔	Implantation ou insertion d'élément radioactif (brachythérapie par des sources scellées de radionucléides), intraluminaire
86.7d.12↔	Plastie à lambeau libre microvascularisé et anastomosé, au cou	92.27.30↔	Implantation ou insertion d'élément radioactif (brachythérapie par des sources scellées de radionucléides), vaisseau non spécifié
86.7d.13↔	Plastie à lambeau libre microvascularisé et anastomosé, à l'épaule et à l'aisselle	92.27.31↔	Implantation ou insertion d'élément radioactif (brachythérapie par des sources scellées de radionucléides), vaisseau coronaire
86.7d.14↔	Plastie à lambeau libre microvascularisé et anastomosé, au bras et au coude	92.27.39↔	Implantation ou insertion d'élément radioactif (brachythérapie par des sources scellées de radionucléides), autre vaisseau
86.7d.15↔	Plastie à lambeau libre microvascularisé et anastomosé, à l'avant-bras	92.27.40↔	Implantation ou insertion peropératoire d'élément radioactif (brachythérapie par des sources scellées de radionucléides)
86.7d.16↔	Plastie à lambeau libre microvascularisé et anastomosé, à la main	92.27.70↔	Moulages radioactifs, SAP
86.7d.17↔	Plastie à lambeau libre microvascularisé et anastomosé, à la paroi thoracique et au dos	92.27.71↔	Moulages radioactifs: construction et application de moulage radioactif superficiel
86.7d.18↔	Plastie à lambeau libre microvascularisé et anastomosé, à l'abdomen et à l'aîne	92.27.72↔	Moulages radioactifs: construction et pose d'applicateur non utilisé sur la surface corporelle
86.7d.1a↔	Plastie à lambeau libre microvascularisé et anastomosé, aux fesses	92.27.73↔	Moulages radioactifs: construction et pose d'applicateur oculaire
86.7d.1b↔	Plastie à lambeau libre microvascularisé et anastomosé, à la cuisse et au genou	92.27.79↔	Autres moulages radioactifs
86.7d.1c↔	Plastie à lambeau libre microvascularisé et anastomosé, à la jambe	92.28.00↔	Injection, instillation ou administration orale de radio-isotope, SAP
86.7d.1d↔	Plastie à lambeau libre microvascularisé et anastomosé, au pied	92.28.01↔	Instillation d'un radionucléide libre dans l'articulation
86.7e.21↔	Révision de plastie régionale à lambeau pédiculé, à la tête	92.28.02↔	Traitement à l'iode radioactif, dose thérapeutique de I-131 jusqu'à 1,2 GBq, sans administration de thyrotropine recombinante (rh-TSH)
86.7e.26↔	Révision de plastie régionale à lambeau pédiculé, à la main	92.28.03↔	Traitement à l'iode radioactif, dose thérapeutique de I-131 jusqu'à 1,2 GBq, avec administration de thyrotropine recombinante (rh-TSH)
86.7e.2d↔	Révision de plastie régionale à lambeau pédiculé, au pied	92.28.04↔	Traitement à l'iode radioactif, dose thérapeutique de I-131 de plus de 1,2 GBq à moins de 5 GBq, sans administration de thyrotropine recombinante (rh-TSH)
86.7e.2e↔	Révision de plastie régionale à lambeau pédiculé, autre site		
86.7e.31↔	Révision de plastie de lambeau pédiculé à distance, à la tête		
86.7e.36↔	Révision de plastie de lambeau pédiculé à distance, à la main		
86.7e.3d↔	Révision de plastie de lambeau pédiculé à distance, au pied		
86.7e.3e↔	Révision de plastie de lambeau pédiculé à distance, autre site		
86.7e.41↔	Révision de plastie à lambeau libre microvascularisé et anastomosé, à la tête		
86.7e.46↔	Révision de plastie à lambeau libre microvascularisé et anastomosé, à la main		
86.7e.4d↔	Révision de plastie avec lambeau libre microvascularisé et anastomosé, au pied		

92.28.05↔	Traitement à l'iode radioactif, dose thérapeutique de I-131 de plus de 1,2 GBq à moins de 5 GBq, avec administration de thyroïdine recombinante (rh-TSH)	92.29.23↔	Brachythérapie interstitielle par implantation de sources radioactives amovibles en fonction du volume dans plusieurs plans, haut débit de dose
92.28.06↔	Traitement à l'iode radioactif, dose thérapeutique de I-131 de 5 GBq et plus, sans administration de thyroïdine recombinante (rh-TSH)	92.29.24↔	Brachythérapie par implantation peropératoire de sources radioactives amovibles dans plusieurs plans, haut débit de dose
92.28.07↔	Traitement à l'iode radioactif, dose thérapeutique de I-131 de 5 GBq et plus, avec administration de thyroïdine recombinante (rh-TSH)	92.29.29↔	Brachythérapie interstitielle par implantation de sources radioactives amovibles en fonction du volume dans plusieurs plans, autre
92.28.11↔	Thérapie de métastases osseuses par radionucléides libres	92.29.31↔	Brachythérapie interstitielle par implantation de sources radioactives permanentes, jusqu'à 10 sources
92.28.13↔	Radiothérapie par ciblage de récepteurs avec des analogues de la somatostatine conjugués au DOTA	92.29.32↔	Brachythérapie interstitielle par implantation de sources radioactives permanentes, de 11 à 15 sources
92.28.20↔	Radioimmunothérapie par 90Y-ibritumomab-tiuxétan, parentérale	92.29.33↔	Brachythérapie interstitielle par implantation de sources radioactives permanentes, de 16 à 20 sources
92.28.21↔	Administration parentérale de I-131-MIBG (méta-iodobenzylguanidine marquée à l'iode-131)	92.29.34↔	Brachythérapie interstitielle par implantation de sources radioactives permanentes, de 21 à 25 sources
92.28.22↔	Radioimmunothérapie par iode 131 [I-131] tositumomab, par voie parentérale	92.29.35↔	Brachythérapie interstitielle par implantation de sources radioactives permanentes, de 26 à 30 sources
92.28.23↔	Radioimmunothérapie par autres anticorps, parentérale	92.29.36↔	Brachythérapie interstitielle par implantation de sources radioactives permanentes, de 31 à 35 sources
92.28.31↔	Radio-chimioembolisation intravasculaire sélective par le I-131-lipiodol	92.29.37↔	Brachythérapie interstitielle par implantation de sources radioactives permanentes, de 36 à 40 sources
92.28.32↔	Radiothérapie intravasculaire sélective (SIRT) par embolisation avec des microsphères marquées à l'yttrium-90	92.29.38↔	Brachythérapie interstitielle par implantation de sources radioactives permanentes, de 41 à 45 sources
92.28.33↔	Brachythérapie endovasculaire au rhénium-188	92.29.39↔	Brachythérapie interstitielle par implantation de sources radioactives permanentes, de 46 à 50 sources
92.28.99↔	Injection, instillation ou administration orale de radio-isotopes, autre	92.29.3a↔	Brachythérapie interstitielle par implantation de sources radioactives permanentes, de 51 à 55 sources
92.29.11↔	Brachythérapie interstitielle par implantation de sources radioactives amovibles dans un seul plan, faible débit de dose	92.29.3b↔	Brachythérapie interstitielle par implantation de sources radioactives permanentes, de 56 à 60 sources
92.29.12↔	Brachythérapie interstitielle par implantation de sources radioactives amovibles dans un seul plan, débit de dose pulsé (pulsed dose rate)	92.29.3c↔	Brachythérapie interstitielle par implantation de sources radioactives permanentes, de 61 à 65 sources
92.29.13↔	Brachythérapie interstitielle par implantation de sources radioactives amovibles dans un seul plan, haut débit de dose	92.29.3d↔	Brachythérapie interstitielle par implantation de sources radioactives permanentes, de 66 à 70 sources
92.29.19↔	Brachythérapie interstitielle par implantation de sources radioactives amovibles dans un seul plan, autre	92.29.3e↔	Brachythérapie interstitielle par implantation de sources radioactives permanentes, 71 sources et plus
92.29.21↔	Brachythérapie interstitielle par implantation de sources radioactives amovibles en fonction du volume dans plusieurs plans, faible débit de dose		
92.29.22↔	Brachythérapie interstitielle par implantation de sources radioactives amovibles en fonction du volume dans plusieurs plans, débit de dose pulsé (pulsed dose rate)		

procédure B39-10

92.20↔	Perfusion d'isotope radioactif liquide	92.24.11↔	Téléradiothérapie à photons, accélérateur linéaire, positionnement guidé par l'image (IGRT), jusqu'à 2 champs d'irradiation
92.21.00↔	Radiothérapie superficielle: SAP	92.24.12↔	Téléradiothérapie à photons, accélérateur linéaire, positionnement guidé par l'image (IGRT), plus de 2 champs d'irradiation
92.21.01↔	Radiothérapie superficielle: jusqu'à 2 champs d'irradiation	92.24.13↔	Téléradiothérapie à photons, accélérateur linéaire, positionnement guidé par l'image (IGRT), radiothérapie conformationnelle en 3D
92.21.02↔	Radiothérapie superficielle: plus de 2 champs d'irradiation	92.24.14↔	Téléradiothérapie à photons, accélérateur linéaire, positionnement guidé par l'image (IGRT), radiothérapie avec modulation d'intensité
92.22.00↔	Radiothérapie en orthovoltage: SAP	92.24.21↔	Téléradiothérapie à photons, accélérateur linéaire, sans guidage par l'image, jusqu'à 2 champs d'irradiation
92.22.01↔	Radiothérapie en orthovoltage: jusqu'à 2 champs d'irradiation	92.24.22↔	Téléradiothérapie à photons, accélérateur linéaire, sans guidage par l'image, plus de 2 champs d'irradiation
92.22.02↔	Radiothérapie en orthovoltage: plus de 2 champs d'irradiation	92.24.23↔	Téléradiothérapie à photons, accélérateur linéaire, sans guidage par l'image, radiothérapie conformationnelle en 3D
92.22.11↔	Radiothérapie peropératoire par rayons X, jusqu'à 300 kV	92.24.24↔	Téléradiothérapie à photons, accélérateur linéaire, sans guidage par l'image, radiothérapie avec modulation d'intensité
92.22.12↔	Radiothérapie peropératoire par rayons X, 300 kV - < 1 MV	92.24.30↔	Téléradiothérapie à photons: radiothérapie hautement complexe à l'aide d'équipements spécialisés
92.22.19↔	Autre radiothérapie peropératoire par rayons X	92.25.00↔	Téléradiothérapie par électron, accélérateur linéaire, SAP
92.23.00↔	Radiothérapie de haut voltage: SAP	92.25.01↔	Téléradiothérapie par électron, accélérateur linéaire, irradiation large
92.23.01↔	Appareil de télécobalt, jusqu'à 2 champs d'irradiation	92.25.02↔	Téléradiothérapie par électron, accélérateur linéaire, irradiation hémicorporelle
92.23.02↔	Appareil de télécobalt, 3 à 4 champs d'irradiation	92.25.03↔	Téléradiothérapie par électron, accélérateur linéaire, irradiation corporelle totale
92.23.03↔	Appareil de télécobalt plus de 4 champs d'irradiation ou radiothérapie conformationnelle en 3D		
92.23.08↔	Radiothérapie de haut voltage: autres isotopes		
92.23.09↔	Autre appareil de télécobalt		
92.24.00↔	Téléradiothérapie à photons, accélérateur linéaire, SAP		
92.24.01↔	Téléradiothérapie à photons, accélérateur linéaire, irradiation large		
92.24.02↔	Téléradiothérapie à photons, accélérateur linéaire, irradiation hémicorporelle		
92.24.03↔	Téléradiothérapie à photons, accélérateur linéaire, irradiation corporelle totale		
92.24.04↔	Téléradiothérapie à photons, accélérateur linéaire, radiothérapie peropératoire		
92.24.09↔	Téléradiothérapie à photons, accélérateur linéaire, autre		

92.25.04↔	Téléradiothérapie par électron, accélérateur linéaire, radiothérapie peropératoire	92.28.02↔	Traitement à l'iode radioactif, dose thérapeutique de I-131 jusqu'à 1,2 GBq, sans administration de thyrotropine recombinante (rh-TSH)
92.25.09↔	Téléradiothérapie par électron, accélérateur linéaire, autre	92.28.03↔	Traitement à l'iode radioactif, dose thérapeutique de I-131 jusqu'à 1,2 GBq, avec administration de thyrotropine recombinante (rh-TSH)
92.25.11↔	Téléradiothérapie par électron, accélérateur linéaire, positionnement guidé par l'image	92.28.04↔	Traitement à l'iode radioactif, dose thérapeutique de I-131 de plus de 1,2 GBq à moins de 5 GBq, sans administration de thyrotropine recombinante (rh-TSH)
92.25.12↔	Téléradiothérapie par électron, accélérateur linéaire, positionnement guidé par l'image, jusqu'à 2 champs d'irradiation	92.28.05↔	Traitement à l'iode radioactif, dose thérapeutique de I-131 de plus de 1,2 GBq à moins de 5 GBq, avec administration de thyrotropine recombinante (rh-TSH)
92.25.13↔	Téléradiothérapie par électron, accélérateur linéaire, positionnement guidé par l'image, plus de 2 champs d'irradiation	92.28.06↔	Traitement à l'iode radioactif, dose thérapeutique de I-131 de 5 GBq et plus, sans administration de thyrotropine recombinante (rh-TSH)
92.25.14↔	Téléradiothérapie par électron, accélérateur linéaire, positionnement guidé par l'image, radiothérapie conformationnelle en 3D	92.28.07↔	Traitement à l'iode radioactif, dose thérapeutique de I-131 de 5 GBq et plus, avec administration de thyrotropine recombinante (rh-TSH)
92.25.15↔	Téléradiothérapie par électron, accélérateur linéaire, positionnement guidé par l'image, radiothérapie avec modulation d'intensité	92.28.11↔	Thérapie de métastases osseuses par radionucléides libres
92.25.21↔	Téléradiothérapie par électron, accélérateur linéaire, sans guidage par l'image, jusqu'à 2 champs d'irradiation	92.28.13↔	Radiothérapie par ciblage de récepteurs avec des analogues de la somatostatine conjugués au DOTA
92.25.22↔	Téléradiothérapie par électron, accélérateur linéaire, sans guidage par l'image, plus de 2 champs d'irradiation	92.28.20↔	Radioimmunothérapie par 90Y-ibritumomab-tiuxétan, parentérale
92.25.23↔	Téléradiothérapie par électron, accélérateur linéaire, sans guidage par l'image, radiothérapie conformationnelle en 3D	92.28.21↔	Administration parentérale de I-131-MIBG (méta-iodobenzylguanidine marquée à l'iode-131)
92.25.24↔	Téléradiothérapie par électron, accélérateur linéaire, sans guidage par l'image, radiothérapie avec modulation d'intensité	92.28.22↔	Radioimmunothérapie par iode 131 [I-131] tositumomab, par voie parentérale
92.26.00↔	Autre téléradiothérapie par particule radioactive, SAP	92.28.23↔	Radioimmunothérapie par autres anticorps, parentérale
92.26.10↔	Protonthérapie, sans guidage par l'image, jusqu'à 2 champs d'irradiation	92.28.31↔	Radio-chimioembolisation intravasculaire sélective par le I-131-lipiodol
92.26.11↔	Protonthérapie, positionnement guidé par l'image, jusqu'à 2 champs d'irradiation	92.28.32↔	Radiothérapie intravasculaire sélective (SIRT) par embolisation avec des microsphères marquées à l'yttrium-90
92.26.20↔	Protonthérapie, sans guidage par l'image, plus de 2 champs d'irradiation	92.28.33↔	Brachythérapie endovasculaire au rhénium-188
92.26.21↔	Protonthérapie, positionnement guidé par l'image, plus de 2 champs d'irradiation	92.28.99↔	Injection, instillation ou administration orale de radio-isotopes, autre
92.26.99↔	Autre téléradiothérapie par particule radioactive, autre	92.29.00↔	Brachythérapie par des sources scellées de radionucléides, SAP
92.27.00↔	Implantation ou insertion d'élément radioactif (brachythérapie par des sources scellées de radionucléides), surface corporelle, site d'application autre ou non spécifié	92.29.09↔	Autre brachythérapie par des sources scellées de radionucléides
92.27.10↔	Implantation ou insertion d'élément radioactif (brachythérapie par des sources scellées de radionucléides), organes génitaux féminins, SAP	92.29.11↔	Brachythérapie interstitielle par implantation de sources radioactives amovibles dans un seul plan, faible débit de dose
92.27.11↔	Implantation ou insertion d'élément radioactif (brachythérapie par des sources scellées de radionucléides), intra-utérine	92.29.12↔	Brachythérapie interstitielle par implantation de sources radioactives amovibles dans un seul plan, débit de dose pulsé (pulsed dose rate)
92.27.12↔	Implantation ou insertion d'élément radioactif (brachythérapie par des sources scellées de radionucléides), intravaginale	92.29.13↔	Brachythérapie interstitielle par implantation de sources radioactives amovibles dans un seul plan, haut débit de dose
92.27.13↔	Implantation ou insertion d'élément radioactif (brachythérapie par des sources scellées de radionucléides), intra-utérine et intravaginale combinée	92.29.19↔	Brachythérapie interstitielle par implantation de sources radioactives amovibles dans un seul plan, autre
92.27.21↔	Implantation ou insertion d'élément radioactif (brachythérapie par des sources scellées de radionucléides), surface corporelle	92.29.21↔	Brachythérapie interstitielle par implantation de sources radioactives amovibles en fonction du volume dans plusieurs plans, faible débit de dose
92.27.22↔	Implantation ou insertion d'élément radioactif (brachythérapie par des sources scellées de radionucléides), intracavitaire	92.29.22↔	Brachythérapie interstitielle par implantation de sources radioactives amovibles en fonction du volume dans plusieurs plans, débit de dose pulsé (pulsed dose rate)
92.27.23↔	Implantation ou insertion d'élément radioactif (brachythérapie par des sources scellées de radionucléides), intraluminaire	92.29.23↔	Brachythérapie interstitielle par implantation de sources radioactives amovibles en fonction du volume dans plusieurs plans, haut débit de dose
92.27.30↔	Implantation ou insertion d'élément radioactif (brachythérapie par des sources scellées de radionucléides), vaisseau non spécifié	92.29.24↔	Brachythérapie par implantation peropératoire de sources radioactives amovibles dans plusieurs plans, haut débit de dose
92.27.31↔	Implantation ou insertion d'élément radioactif (brachythérapie par des sources scellées de radionucléides), vaisseau coronaire	92.29.29↔	Brachythérapie interstitielle par implantation de sources radioactives amovibles en fonction du volume dans plusieurs plans, autre
92.27.39↔	Implantation ou insertion d'élément radioactif (brachythérapie par des sources scellées de radionucléides), autre vaisseau	92.29.31↔	Brachythérapie interstitielle par implantation de sources radioactives permanentes, jusqu'à 10 sources
92.27.40↔	Implantation ou insertion peropératoires d'élément radioactif (brachythérapie par des sources scellées de radionucléides)	92.29.32↔	Brachythérapie interstitielle par implantation de sources radioactives permanentes, de 11 à 15 sources
92.27.70↔	Moulages radioactifs, SAP	92.29.33↔	Brachythérapie interstitielle par implantation de sources radioactives permanentes, de 16 à 20 sources
92.27.71↔	Moulages radioactifs: construction et application de moulage radioactif superficiel	92.29.34↔	Brachythérapie interstitielle par implantation de sources radioactives permanentes, de 21 à 25 sources
92.27.72↔	Moulages radioactifs: construction et pose d'applicateur non utilisé sur la surface corporelle	92.29.35↔	Brachythérapie interstitielle par implantation de sources radioactives permanentes, de 26 à 30 sources
92.27.73↔	Moulages radioactifs: construction et pose d'applicateur oculaire		
92.27.79↔	Autres moulages radioactifs		
92.28.00↔	Injection, instillation ou administration orale de radio-isotope, SAP		
92.28.01↔	Instillation d'un radionucléide libre dans l'articulation		

92.29.36↔	Brachythérapie interstitielle par implantation de sources radioactives permanentes, de 31 à 35 sources	92.30.99↔	Radiochirurgie stéréotaxique, en un temps, autre
92.29.37↔	Brachythérapie interstitielle par implantation de sources radioactives permanentes, de 36 à 40 sources	92.31.00↔	Radiochirurgie à photons non spécifiée, cérébrale
92.29.38↔	Brachythérapie interstitielle par implantation de sources radioactives permanentes, de 41 à 45 sources	92.31.10↔	Radiochirurgie à photons non spécifiée, extracérébrale
92.29.39↔	Brachythérapie interstitielle par implantation de sources radioactives permanentes, de 46 à 50 sources	92.32.00↔	Radiochirurgie photonique multisources, SAP
92.29.3a↔	Brachythérapie interstitielle par implantation de sources radioactives permanentes, de 51 à 55 sources	92.32.01↔	Radiochirurgie photonique multisources: gamma-knife
92.29.3b↔	Brachythérapie interstitielle par implantation de sources radioactives permanentes, de 56 à 60 sources	92.33.00↔	Radiochirurgie aux particules, SAP
92.29.3c↔	Brachythérapie interstitielle par implantation de sources radioactives permanentes, de 61 à 65 sources	92.33.01↔	Autre radiothérapie de haut voltage: radiochirurgie stéréotaxique, en un temps, cérébrale
92.29.3d↔	Brachythérapie interstitielle par implantation de sources radioactives permanentes, de 66 à 70 sources	92.33.11↔	Autre radiothérapie de haut voltage: radiochirurgie stéréotaxique, en un temps, extracérébrale
92.29.3e↔	Brachythérapie interstitielle par implantation de sources radioactives permanentes, 71 sources et plus	92.39.01↔	Autre radiothérapie de haut voltage, radiochirurgie stéréotaxique, fractionnée, cérébrale, SAP
92.29.40↔	Brachythérapie par applicateurs superficiels, SAP	92.39.11↔	Autre radiothérapie de haut voltage, radiochirurgie stéréotaxique, fractionnée, extracérébrale, SAP
92.29.49↔	Autre brachythérapie par applicateurs superficiels	92.39.20↔	Autre radiothérapie de haut voltage, radiochirurgie stéréotaxique, fractionnée: cérébrale, radiothérapie à intensité modulée
92.29.51↔	Enlèvement de sources scellées de radionucléides ou d'applicateurs inactifs sous anesthésie	92.39.21↔	Autre radiothérapie de haut voltage, radiochirurgie stéréotaxique, fractionnée: cérébrale, Intensity Modulated Arc Therapy (IMAT).
92.30.00↔	Radiochirurgie stéréotaxique en un temps, SAP	92.39.22↔	Autre radiothérapie de haut voltage, radiochirurgie stéréotaxique, fractionnée: cérébrale, guidée par l'image
92.30.01↔	Radiochirurgie stéréotaxique, en un temps: cérébrale, SAP	92.39.29↔	Autre radiothérapie de haut voltage, radiochirurgie stéréotaxique, fractionnée, extracérébrale, autre
92.30.02↔	Radiochirurgie stéréotaxique, en un temps: extracérébrale, SAP	92.39.30↔	Autre radiothérapie de haut voltage, radiochirurgie stéréotaxique, fractionnée: extracérébrale, radiothérapie avec modulation d'intensité
92.30.20↔	Radiochirurgie stéréotaxique, en un temps: cérébrale, radiothérapie à intensité modulée	92.39.31↔	Autre radiothérapie de haut voltage, radiochirurgie stéréotaxique, fractionnée: extracérébrale, Intensity Modulated Arc Therapy (IMAT).
92.30.21↔	Radiochirurgie stéréotaxique, en un temps: cérébrale, Intensity Modulated Arc Therapy (IMAT).	92.39.32↔	Autre radiothérapie de haut voltage, radiochirurgie stéréotaxique, fractionnée: extracérébrale, guidée par l'image
92.30.22↔	Radiochirurgie stéréotaxique, en un temps: cérébrale, guidée par l'image	92.39.39↔	Autre radiothérapie de haut voltage, radiochirurgie stéréotaxique, fractionnée, extracérébrale, autre
92.30.30↔	Radiochirurgie stéréotaxique, en un temps: extracérébrale, radiothérapie avec modulation d'intensité	92.41↔	Radiothérapie par électrons peropératoire
92.30.31↔	Radiochirurgie stéréotaxique, en un temps: extracérébrale, Intensity Modulated Arc Therapy (IMAT).		
92.30.32↔	Radiochirurgie stéréotaxique, en un temps: extracérébrale, guidée par l'image		

procédure B39-11

99.ba.13‡↔ Traitement neurologique complexe d'AVC aigu en stroke center (SC), d'au moins 24 heures à moins de 48 heures au maximum

99.ba.14‡↔ Traitement neurologique complexe d'AVC aigu en stroke center (SC), d'au moins 48 heures à moins de 72 heures au maximum

ADRG B60**Paraplégie / tétraplégie non aiguë**

Diagnostic principal dans le tableau B60-1

DRG B60Z**Paraplégie / tétraplégie non aiguë****diagnostic principal B60-1**

G04.1	Paraplégie spastique tropicale	G82.33	Tétraparésie et tétraplégie flasque: Paraplégie incomplète chronique
G82.02	Paraparésie et paraplégie flasque: Paraplégie complète chronique	G82.42	Tétraparésie et tétraplégie spastique: Paraplégie complète chronique
G82.03	Paraparésie et paraplégie flasque: Paraplégie incomplète chronique	G82.43	Tétraparésie et tétraplégie spastique: Paraplégie incomplète chronique
G82.12	Paraparésie et paraplégie spastique: Paraplégie complète chronique	G82.52	Tétraparésie et tétraplégie, sans précision: Paraplégie complète chronique
G82.13	Paraparésie et paraplégie spastique: Paraplégie incomplète chronique	G82.53	Tétraparésie et tétraplégie, sans précision: Paraplégie incomplète chronique
G82.22	Paraparésie et paraplégie, sans précision: Paraplégie complète chronique	P11.51	Lésion du rachis et de la moelle épinière due à un traumatisme obstétrical: Avec paraplégie chronique
G82.23	Paraparésie et paraplégie, sans précision: Paraplégie incomplète chronique		
G82.32	Tétraparésie et tétraplégie flasque: Paraplégie complète chronique		

ADRG B63 Démence et autres troubles chroniques de la fonction cérébrale

Diagnostic principal dans le tableau B63-1

DRG B63A Démence et autres troubles chroniques de la fonction cérébrale avec CC extrêmement sévères

PCCL > 3

DRG B63B Démence et autres troubles chroniques de la fonction cérébrale**diagnostic principal B63-1**

F01.0	Démence vasculaire à début aigu	F09	Trouble mental organique ou symptomatique, sans précision
F01.1	Démence vasculaire par infarctus multiples	G30.0	Maladie d'Alzheimer à début précoce {F00.0}
F01.2	Démence vasculaire sous-corticale	G30.1	Maladie d'Alzheimer à début tardif {F00.1}
F01.3	Démence vasculaire mixte, corticale et sous-corticale	G30.8	Autres formes de la maladie d'Alzheimer {F00.2}
F01.8	Autres formes de démence vasculaire	G30.9	Maladie d'Alzheimer, sans précision {F00.9}
F01.9	Démence vasculaire, sans précision	G31.0	Atrophie cérébrale circonscrite
F03	Démence, sans précision	G93.80	Syndrome apallique
F04	Syndrome amnésique organique, non induit par l'alcool et d'autres substances psycho-actives	G93.88	Autres affections cérébrales précisées
F06.8	Autres troubles mentaux précisés dus à une lésion cérébrale et un dysfonctionnement cérébral et à une affection physique	G93.9	Affection du cerveau, sans précision
F06.9	Trouble mental sans précision, dû à une lésion cérébrale et un dysfonctionnement cérébral, et à une affection physique	G96.9	Affection du système nerveux central, sans précision
F07.0	Trouble organique de la personnalité	G98	Autres affections du système nerveux, non classées ailleurs
F07.1	Syndrome post-encéphalitique	I67.2	Athérosclérose cérébrale
F07.8	Autres troubles organiques de la personnalité et du comportement dus à une affection, une lésion et un dysfonctionnement cérébraux	I67.80	Vasospasme au cours d'hémorragie sous-arachnoïdienne
		I67.88	Autres maladies cérébrovasculaires précisées
		I67.9	Maladie cérébrovasculaire, sans précision
		R54	Sénilité

ADRG B64 Délire

Diagnostic principal dans le tableau B64-1

DRG B64A Délire avec CC extrêmement sévères

PCCL > 3

DRG B64B Délire**diagnostic principal B64-1**

F05.0	Delirium non surajouté à une démence, ainsi décrit	F06.4	Trouble anxieux organique
F05.1	Delirium surajouté à une démence	F06.5	Trouble dissociatif organique
F05.8	Autres formes de delirium	F06.6	Labilité [asthénie] émotionnelle organique
F05.9	Delirium, sans précision	F06.7	Trouble cognitif léger
F06.0	Etat hallucinatoire organique	F07.9	Trouble organique de la personnalité et du comportement dû à une affection, une lésion et un dysfonctionnement cérébraux, sans précision
F06.1	Catatonie organique	R41.0	Désorientation, sans précision
F06.2	Trouble délirant organique [d'allure schizophrénique]		
F06.3	Troubles organiques de l'humeur [affectifs]		

ADRG B66 Néoplasmes du système nerveux ou coma ou état stuporeux, d'origine non traumatique

Diagnostic principal dans le tableau B66-1

DRG B66A Néoplasmes du système nerveux avec CC extrêmement sévères, plus d'un jour d'hospitalisation

Diagnostic principal dans le tableau B66-2 et Durée de séjour > 1 jour et PCCL > 3

DRG B66B**Néoplasmes du système nerveux, un jour d'hospitalisation ou sans CC extrêmement sévères, ou état stuporeux ou coma d'origine non traumatique, âge < 16 ans**

Âge < 16 années

DRG B66C**Néoplasmes du système nerveux, un jour d'hospitalisation ou sans CC extrêmement sévères, ou état stuporeux ou coma d'origine non traumatique, âge > 15 ans****diagnostic B66-1**

C70.0	Tumeur maligne: Méninges cérébrales	D36.1	Tumeur bénigne: Nerfs périphériques et du système nerveux autonome
C70.1	Tumeur maligne: Méninges rachidiennes	D42.0	Tumeurs à évolution imprévisible ou inconnue: Méninges cérébrales
C70.9	Tumeur maligne: Méninges, sans précision	D42.1	Tumeurs à évolution imprévisible ou inconnue: Méninges rachidiennes
C71.0	Tumeur maligne: Encéphale, sauf lobes et ventricules	D42.9	Tumeurs à évolution imprévisible ou inconnue: Méninges, sans précision
C71.1	Tumeur maligne: Lobe frontal	D43.0	Tumeurs à évolution imprévisible ou inconnue: Encéphale, supratentoriel
C71.2	Tumeur maligne: Lobe temporal	D43.1	Tumeurs à évolution imprévisible ou inconnue: Encéphale, infratentoriel
C71.3	Tumeur maligne: Lobe pariétal	D43.2	Tumeurs à évolution imprévisible ou inconnue: Encéphale, sans précision
C71.4	Tumeur maligne: Lobe occipital	D43.3	Tumeurs à évolution imprévisible ou inconnue: Nerfs crâniens
C71.5	Tumeur maligne: Ventricule cérébral	D43.4	Tumeurs à évolution imprévisible ou inconnue: Moelle épinière
C71.6	Tumeur maligne: Cervelet	D43.7	Tumeurs à évolution imprévisible ou inconnue: Autres parties du système nerveux central
C71.7	Tumeur maligne: Tronc cérébral	D43.9	Tumeurs à évolution imprévisible ou inconnue: Système nerveux central, sans précision
C71.8	Tumeur maligne: Lésion à localisations contiguës de l'encéphale	D44.4	Tumeurs à évolution imprévisible ou inconnue: Canal cranio-pharyngien
C71.9	Tumeur maligne: Encéphale, sans précision	D44.5	Tumeurs à évolution imprévisible ou inconnue: Epiphyse [glande pinéale]
C72.0	Tumeur maligne: Moelle épinière	D44.6	Tumeurs à évolution imprévisible ou inconnue: Corpuscule carotidien
C72.1	Tumeur maligne: Queue de cheval	D44.7	Tumeurs à évolution imprévisible ou inconnue: Glomus aortique et autres paraganglions
C72.2	Tumeur maligne: Nerf olfactif [Nerf crânien I]	E03.5	Coma myxœdémateux
C72.3	Tumeur maligne: Nerf optique [Nerf crânien II]	G93.5	Compression du cerveau
C72.4	Tumeur maligne: Nerf auditif [Nerf crânien VIII]	G93.6	Œdème cérébral
C72.5	Tumeur maligne: Nerfs crâniens, autres et non précisés	P91.0	Ischémie cérébrale néonatale
C72.8	Tumeur maligne: Lésion à localisations contiguës de l'encéphale et d'autres parties du système nerveux central	P91.1	Kystes périventriculaires acquis du nouveau-né
C72.9	Tumeur maligne: Système nerveux central, sans précision	P91.2	Leucomalacie cérébrale néonatale
C75.2	Tumeur maligne: Tractus cranio-pharyngien	P91.4	Baisse de l'activité cérébrale du nouveau-né
C75.3	Tumeur maligne: Epiphyse [glande pinéale]	P91.5	Coma du nouveau-né
C75.4	Tumeur maligne: Corpuscule carotidien	P91.6	Encéphalopathie anoxo-ischémique [hypoxique ischémique] du nouveau-né
C75.5	Tumeur maligne: Glomus aortique et autres paraganglions	P91.80	Syndrome d'enfermement et syndrome apallique chez le nouveau-né
C79.3	Tumeur maligne secondaire du cerveau et des méninges cérébrales	P91.88	Autres troubles cérébraux non précisés chez le nouveau-né
C79.4	Tumeur maligne secondaire de parties du système nerveux, autres et non précisées	P91.9	Affection cérébrale du nouveau-né, sans précision
D32.0	Tumeur bénigne: Méninges cérébrales	R40.0	Somnolence
D32.1	Tumeur bénigne: Méninges rachidiennes	R40.1	Stupeur
D32.9	Tumeur bénigne: Méninges, sans précision	R40.2	Coma, sans précision
D33.0	Tumeur bénigne: Encéphale, supratentoriel		
D33.1	Tumeur bénigne: Encéphale, infratentoriel		
D33.2	Tumeur bénigne: Encéphale, sans précision		
D33.3	Tumeur bénigne: Nerfs crâniens		
D33.4	Tumeur bénigne: Moelle épinière		
D33.7	Tumeur bénigne: Autres parties précisées du système nerveux central		
D33.9	Tumeur bénigne: Système nerveux central, sans précision		
D35.3	Tumeur bénigne: Canal cranio-pharyngien		
D35.4	Tumeur bénigne: Epiphyse [glande pinéale]		
D35.5	Tumeur bénigne: Corpuscule carotidien		
D35.6	Tumeur bénigne: Glomus aortique et autres paraganglions		

diagnostic principal B66-2

C70.0	Tumeur maligne: Méninges cérébrales	C71.6	Tumeur maligne: Cervelet
C70.1	Tumeur maligne: Méninges rachidiennes	C71.7	Tumeur maligne: Tronc cérébral
C70.9	Tumeur maligne: Méninges, sans précision	C71.8	Tumeur maligne: Lésion à localisations contiguës de l'encéphale
C71.0	Tumeur maligne: Encéphale, sauf lobes et ventricules	C71.9	Tumeur maligne: Encéphale, sans précision
C71.1	Tumeur maligne: Lobe frontal	C72.0	Tumeur maligne: Moelle épinière
C71.2	Tumeur maligne: Lobe temporal	C72.1	Tumeur maligne: Queue de cheval
C71.3	Tumeur maligne: Lobe pariétal	C72.2	Tumeur maligne: Nerf olfactif [Nerf crânien I]
C71.4	Tumeur maligne: Lobe occipital	C72.3	Tumeur maligne: Nerf optique [Nerf crânien II]
C71.5	Tumeur maligne: Ventricule cérébral	C72.4	Tumeur maligne: Nerf auditif [Nerf crânien VIII]

C72.5	Tumeur maligne: Nerfs crâniens, autres et non précisés	D42.0	Tumeurs à évolution imprévisible ou inconnue: Méninges cérébrales
C72.8	Tumeur maligne: Lésion à localisations contiguës de l'encéphale et d'autres parties du système nerveux central	D42.1	Tumeurs à évolution imprévisible ou inconnue: Méninges rachidiennes
C72.9	Tumeur maligne: Système nerveux central, sans précision	D42.9	Tumeurs à évolution imprévisible ou inconnue: Méninges, sans précision
C75.2	Tumeur maligne: Tractus crano-pharyngien	D43.0	Tumeurs à évolution imprévisible ou inconnue: Encéphale, supratentorial
C75.3	Tumeur maligne: Epiphyse [glande pinéale]	D43.1	Tumeurs à évolution imprévisible ou inconnue: Encéphale, infratentorial
C75.4	Tumeur maligne: Corpuscule carotidien	D43.2	Tumeurs à évolution imprévisible ou inconnue: Encéphale, sans précision
C75.5	Tumeur maligne: Glomus aortique et autres paraganglions	D43.3	Tumeurs à évolution imprévisible ou inconnue: Nerfs crâniens
C79.3	Tumeur maligne secondaire du cerveau et des méninges cérébrales	D43.4	Tumeurs à évolution imprévisible ou inconnue: Moelle épinière
C79.4	Tumeur maligne secondaire de parties du système nerveux, autres et non précisées	D43.7	Tumeurs à évolution imprévisible ou inconnue: Autres parties du système nerveux central
D32.0	Tumeur bénigne: Méninges cérébrales	D43.9	Tumeurs à évolution imprévisible ou inconnue: Système nerveux central, sans précision
D32.1	Tumeur bénigne: Méninges rachidiennes	D44.4	Tumeurs à évolution imprévisible ou inconnue: Canal crano-pharyngien
D32.9	Tumeur bénigne: Méninges, sans précision	D44.5	Tumeurs à évolution imprévisible ou inconnue: Epiphyse [glande pinéale]
D33.0	Tumeur bénigne: Encéphale, supratentorial	D44.6	Tumeurs à évolution imprévisible ou inconnue: Corpuscule carotidien
D33.1	Tumeur bénigne: Encéphale, infratentorial	D44.7	Tumeurs à évolution imprévisible ou inconnue: Glomus aortique et autres paraganglions
D33.2	Tumeur bénigne: Encéphale, sans précision		
D33.3	Tumeur bénigne: Nerfs crâniens		
D33.4	Tumeur bénigne: Moelle épinière		
D33.7	Tumeur bénigne: Autres parties précisées du système nerveux central		
D33.9	Tumeur bénigne: Système nerveux central, sans précision		
D35.3	Tumeur bénigne: Canal crano-pharyngien		
D35.4	Tumeur bénigne: Epiphyse [glande pinéale]		
D35.5	Tumeur bénigne: Corpuscule carotidien		
D35.6	Tumeur bénigne: Glomus aortique et autres paraganglions		
D36.1	Tumeur bénigne: Nerfs périphériques et du système nerveux autonome		

ADRG B67**Maladie de Parkinson**

Diagnostic principal dans le tableau B67-1

DRG B67A**Maladie de Parkinson avec CC extrêmement sévères ou diminution extrême ou réglage de paramètres neurologiques de stimulation**

Diagnostic principal dans le tableau B67-2 ou PCCL > 3 ou diagnostic principal dans le tableau B67-3 et diagnostic supplémentaire dans le tableau B67-4 et diagnostic supplémentaire dans le tableau B67-5 ou procédure dans le tableau B67-6

DRG B67B**Maladie de Parkinson****diagnostic principal B67-1**

G20.00	Maladie de Parkinson sans handicap ou avec un handicap léger: Sans fluctuation de l'effet	G21.1	Autres syndromes secondaires parkinsoniens dus à des médicaments
G20.01	Maladie de Parkinson sans handicap ou avec un handicap léger: Avec fluctuation de l'efficacité	G21.2	Syndrome parkinsonien secondaire dû à d'autres agents externes
G20.10	Maladie de Parkinson avec un handicap modéré à lourd: Sans fluctuation de l'effet	G21.3	Syndrome parkinsonien postencéphalitique
G20.11	Maladie de Parkinson avec un handicap modéré à lourd: Avec fluctuation de l'efficacité	G21.4	Maladie de Parkinson vasculaire
G20.20	Maladie de Parkinson avec un très lourd handicap: Sans fluctuation de l'effet	G21.8	Autres syndromes parkinsoniens secondaires
G20.21	Maladie de Parkinson avec un très lourd handicap: Avec fluctuation de l'efficacité	G21.9	Syndrome parkinsonien secondaire, sans précision
G20.90	Maladie de Parkinson, non précisé: Sans fluctuation de l'effet	G23.0	Maladie de Hallervorden-Spatz
G20.91	Maladie de Parkinson, non précisé: Avec fluctuation de l'efficacité	G23.1	Ophthalmoplégie supranucléaire progressive [maladie de Steele-Richardson-Olszewski]
G21.0	Syndrome malin des neuroleptiques	G23.8	Autres maladies dégénératives précisées des noyaux gris centraux
		G23.9	Maladie dégénérative des noyaux gris centraux, sans précision

diagnostic principal B67-2

G20.20	Maladie de Parkinson avec un très lourd handicap: Sans fluctuation de l'effet	G20.21	Maladie de Parkinson avec un très lourd handicap: Avec fluctuation de l'efficacité
--------	---	--------	--

diagnostic principal B67-3

G20.00	Maladie de Parkinson sans handicap ou avec un handicap léger: Sans fluctuation de l'effet	G20.11	Maladie de Parkinson avec un handicap modéré à lourd: Avec fluctuation de l'efficacité
G20.01	Maladie de Parkinson sans handicap ou avec un handicap léger: Avec fluctuation de l'efficacité	G20.90	Maladie de Parkinson, non précisé: Sans fluctuation de l'effet
G20.10	Maladie de Parkinson avec un handicap modéré à lourd: Sans fluctuation de l'effet	G20.91	Maladie de Parkinson, non précisé: Avec fluctuation de l'efficacité

diagnostic supplémentaire B67-4

F02.3 Démence de la maladie de Parkinson {G20.-}

diagnostic supplémentaire B67-5

F06.0 Etat hallucinatoire organique F06.2 Trouble délirant organique [d'allure schizophrénique]

procédure B67-6

89.1a.11‡↔ Réglage par le neurologue des paramètres de stimulation, durée plus de 5 jours

ADRG B68**Sclérose en plaques et ataxie cérébelleuse**

Diagnostic principal dans le tableau B68-1

DRG B68A**Sclérose en plaques et ataxie cérébelleuse avec diagnostic complexe ou CC extrêmement sévères, plus d'un jour d'hospitalisation**

Durée de séjour > 1 jour et (PCCL > 3 ou diagnostic principal dans le tableau B68-2)

DRG B68B**Sclérose en plaques et ataxie cérébelleuse****diagnostic principal B68-1**

G11.0	Ataxie congénitale non progressive	G35.31	Sclérose en plaques rémittente progressive (chronique, secondairement progressive): Avec mention d'exacerbation aiguë ou de progression
G11.1	Ataxie cérébelleuse à début précoce	G35.9	Sclérose en plaques non précisée
G11.2	Ataxie cérébelleuse tardive	G36.0	Neuromyéélite optique [Devic]
G11.3	Ataxie cérébelleuse avec défaut de réparation de l'ADN	G36.1	Leucoencéphalite hémorragique aiguë et subaiguë [Hurst]
G11.4	Paraplégie spastique héréditaire	G36.8	Autres affections démyélinisantes aiguës disséminées précisées
G11.8	Autres ataxies héréditaires	G36.9	Affection démyélinisante aiguë disséminée, sans précision
G11.9	Ataxie héréditaire, sans précision	G37.0	Sclérose cérébrale diffuse
G35.0	Première manifestation d'une sclérose en plaques	G37.1	Démyélinisation centrale du corps calleux
G35.10	Sclérose en plaques rémittente (évolution par poussées): Sans mention d'exacerbation aiguë ou de progression	G37.2	Myélinolyse centropontine
G35.11	Sclérose en plaques rémittente (évolution par poussées): Avec mention d'exacerbation aiguë ou de progression	G37.3	Myéélite transverse aiguë au cours d'affections démyélinisantes du système nerveux central
G35.20	Sclérose en plaques progressive d'emblée (chronique, progressive primaire): Sans mention d'exacerbation aiguë ou de progression	G37.4	Myéélite nécrosante subaiguë [Syndrome de Foix-Alajouanine]
G35.21	Sclérose en plaques progressive d'emblée (chronique, progressive primaire): Avec mention d'exacerbation aiguë ou de progression	G37.5	Sclérose concentrique [Baló]
G35.30	Sclérose en plaques rémittente progressive (chronique, secondairement progressive): Sans mention d'exacerbation aiguë ou de progression	G37.8	Autres affections démyélinisantes précisées du système nerveux central
		G37.9	Affection démyélinisante du système nerveux central, sans précision

diagnostic principal B68-2

G11.0	Ataxie congénitale non progressive	G37.2	Myélinolyse centropontine
G11.1	Ataxie cérébelleuse à début précoce	G37.3	Myéélite transverse aiguë au cours d'affections démyélinisantes du système nerveux central
G11.2	Ataxie cérébelleuse tardive	G37.4	Myéélite nécrosante subaiguë [Syndrome de Foix-Alajouanine]
G11.3	Ataxie cérébelleuse avec défaut de réparation de l'ADN	G37.5	Sclérose concentrique [Baló]
G11.4	Paraplégie spastique héréditaire	G37.8	Autres affections démyélinisantes précisées du système nerveux central
G11.8	Autres ataxies héréditaires	G37.9	Affection démyélinisante du système nerveux central, sans précision
G11.9	Ataxie héréditaire, sans précision		
G37.0	Sclérose cérébrale diffuse		
G37.1	Démyélinisation centrale du corps calleux		

ADRG B69 Accident ischémique transitoire (AIT) et occlusion de vaisseaux extracrâniens

Diagnostic principal dans le tableau B69-1

DRG B69A Accident ischémique transitoire (AIT) et occlusion de vaisseaux extracrâniens, avec traitement neurologique complexe d'accident vasculaire cérébral aigu > 72 heures

Procédure dans le tableau B69-2

DRG B69B Accident ischémique transitoire (AIT) et occlusion de vaisseaux extracrâniens, avec traitement neurologique complexe d'accident vasculaire cérébral aigu < 73 heures

Procédure dans le tableau B69-3

DRG B69C Accident ischémique transitoire (AIT) et occlusion de vaisseaux extracrâniens, avec autre traitement neurologique complexe d'accident vasculaire cérébral aigu

Au moins un(e) procédure dans le tableau B69-4

DRG B69D Accident ischémique transitoire (AIT) et occlusion de vaisseaux extracrâniens**diagnostic principal B69-1**

G45.02	Syndrome vertébro-basilaire: Régression totale en 1 à 24 heures	G45.43	Amnésie globale transitoire: Régression totale en moins d'une heure
G45.03	Syndrome vertébro-basilaire: Régression totale en moins d'une heure	G45.49	Amnésie globale transitoire: Évolution de la Régression non précisée
G45.09	Syndrome vertébro-basilaire: Évolution de la Régression non précisée	G45.82	Autres accidents ischémiques cérébraux transitoires et syndromes apparentés: Régression totale en 1 à 24 heures
G45.12	Syndrome carotidien (hémisphérique): Régression totale en 1 à 24 heures	G45.83	Autres accidents ischémiques cérébraux transitoires et syndromes apparentés: Régression totale en moins d'une heure
G45.13	Syndrome carotidien (hémisphérique): Régression totale en moins d'une heure	G45.89	Autres accidents ischémiques cérébraux transitoires et syndromes apparentés: Évolution de la Régression non précisée
G45.19	Syndrome carotidien (hémisphérique): Évolution de la Régression non précisée	G45.92	Accident ischémique cérébral transitoire, sans précision: Régression totale en 1 à 24 heures
G45.22	Accident ischémique transitoire de territoires artériels précérébraux multiples et bilatéraux: Régression totale en 1 à 24 heures	G45.93	Accident ischémique cérébral transitoire, sans précision: Régression totale en moins d'une heure
G45.23	Accident ischémique transitoire de territoires artériels précérébraux multiples et bilatéraux: Régression totale en moins d'une heure	G45.99	Accident ischémique cérébral transitoire, sans précision: Évolution de la Régression non précisée
G45.29	Accident ischémique transitoire de territoires artériels précérébraux multiples et bilatéraux: Évolution de la Régression non précisée	I65.0	Occlusion et sténose de l'artère vertébrale
G45.32	Amaurose fugace: Régression totale en 1 à 24 heures	I65.1	Occlusion et sténose de l'artère basilaire
G45.33	Amaurose fugace: Régression totale en moins d'une heure	I65.2	Occlusion et sténose de l'artère carotide
G45.39	Amaurose fugace: Évolution de la Régression non précisée	I65.3	Occlusion et sténose des artères précérébrales, multiples et bilatérales
G45.42	Amnésie globale transitoire: Régression totale en 1 à 24 heures	I65.8	Occlusion et sténose d'une autre artère précérébrale
		I65.9	Occlusion et sténose d'une artère précérébrale, sans précision
		I66.3	Occlusion et sténose des artères cérébelleuses

procédure B69-2

99.ba.15†↔ Traitement neurologique complexe d'AVC aigu en stroke center (SC), de plus de 72 heures

procédure B69-3

99.ba.13†↔ Traitement neurologique complexe d'AVC aigu en stroke center (SC), d'au moins 24 heures à moins de 48 heures au maximum

99.ba.14†↔ Traitement neurologique complexe d'AVC aigu en stroke center (SC), d'au moins 48 heures à moins de 72 heures au maximum

procédure B69-4

99.ba.23†↔ Traitement neurologique complexe d'AVC aigu en stroke unit (SU), d'au moins 24 heures à moins de 48 heures au maximum

99.ba.31†↔ Traitement neurologique complexe de l'AVC aigu en service consiliaire neurologique à distance, de 24 heures au minimum à 72 heures au maximum

99.ba.24†↔ Traitement neurologique complexe d'AVC aigu en stroke unit (SU), d'au moins 48 heures à moins de 72 heures au maximum

99.ba.32†↔ Traitement neurologique complexe de l'AVC aigu en service consiliaire neurologique à distance, plus de 72 heures

99.ba.25†↔ Traitement neurologique complexe d'AVC aigu en stroke unit (SU), de plus de 72 heures

ADRG B70 Apoplexie

Diagnostic principal dans le tableau B70-1

DRG B70A Apoplexie avec traitement neurologique complexe d'accident vasculaire cérébral aigu > 72 heures ou traitement complexe de soins intensifs > 184 points, avec diagnostic de complication

(Durée de séjour > 1 jour ou procédure dans le tableau B70-3) et au moins un(e) procédure dans le tableau B70-4 et au moins un(e) procédure dans le tableau B70-5 et diagnostic dans le tableau B70-2

DRG B70B Apoplexie avec traitement neurologique complexe d'accident vasculaire cérébral aigu > 72 heures ou traitement complexe de soins intensifs > 184 points

(Durée de séjour > 1 jour ou procédure dans le tableau B70-3) et au moins un(e) procédure dans le tableau B70-4 et au moins un(e) procédure dans le tableau B70-5

DRG B70C Apoplexie avec traitement neurologique complexe d'accident vasculaire cérébral aigu < 73 heures, avec diagnostic de complication ou thrombolyse

(Durée de séjour > 1 jour ou procédure dans le tableau B70-3) et au moins un(e) procédure dans le tableau B70-4 et (diagnostic dans le tableau B70-2 ou procédure dans le tableau B70-3)

DRG B70D Apoplexie avec traitement neurologique complexe d'accident vasculaire cérébral aigu < 73 heures, ou avec autre traitement neurologique complexe > 72 heures ou traitement complexe de soins intensifs > 184 points

(Durée de séjour > 1 jour ou procédure dans le tableau B70-3) et (au moins un(e) procédure dans le tableau B70-4 ou au moins un(e) procédure dans le tableau B70-6 et au moins un(e) procédure dans le tableau B70-7)

DRG B70E Apoplexie, avec autre traitement neurologique complexe d'accident vasculaire cérébral aigu < 73 heures

(Durée de séjour > 1 jour ou procédure dans le tableau B70-3) et au moins un(e) procédure dans le tableau B70-6

DRG B70F Apoplexie, plus d'un jour d'hospitalisation ou thrombolyse, avec diagnostic de complication

(Durée de séjour > 1 jour ou procédure dans le tableau B70-3) et (diagnostic dans le tableau B70-2 ou procédure dans le tableau B70-3)

DRG B70G Apoplexie, plus d'un jour d'hospitalisation

Durée de séjour > 1 jour ou procédure dans le tableau B70-3

DRG B70H Apoplexie, plus d'un jour d'hospitalisation ou thrombolyse, décédé < 5 jours après admission, avec traitement neurologique complexe d'accident vasculaire cérébral aigu ou autre traitement neurologique complexe

(Durée de séjour > 1 jour ou procédure dans le tableau B70-3) et Durée de séjour < 5 jours et Raison de la sortie égale Décédé (07) et (au moins un(e) procédure dans le tableau B70-8 ou au moins un(e) procédure dans le tableau B70-9)

DRG B70I Apoplexie, plus d'un jour d'hospitalisation ou thrombolyse, décédé < 5 jours après admission

(Durée de séjour > 1 jour ou procédure dans le tableau B70-3) et Durée de séjour < 5 jours et Raison de la sortie égale Décédé (07)

DRG B70J Apoplexie, un jour d'hospitalisation**diagnostic principal B70-1**

160.0	Hémorragie sous-arachnoïdienne de la bifurcation et du siphon carotidien	160.3	Hémorragie sous-arachnoïdienne de l'artère communicante postérieure
160.1	Hémorragie sous-arachnoïdienne de l'artère cérébrale moyenne	160.4	Hémorragie sous-arachnoïdienne de l'artère basilaire
160.2	Hémorragie sous-arachnoïdienne de l'artère communicante antérieure	160.5	Hémorragie sous-arachnoïdienne de l'artère vertébrale

160.6	Hémorragie sous-arachnoïdienne d'autres artères intracrâniennes	163.3	Infarctus cérébral dû à une thrombose des artères cérébrales
160.7	Hémorragie sous-arachnoïdienne d'une artère intracrânienne, sans précision	163.4	Infarctus cérébral dû à une embolie des artères cérébrales
160.8	Autres hémorragies sous-arachnoïdiennes	163.5	Infarctus cérébral dû à une occlusion ou sténose des artères cérébrales, de mécanisme non précisé
160.9	Hémorragie sous-arachnoïdienne, sans précision	163.6	Infarctus cérébral dû à une thrombose veineuse cérébrale, non pyogène
161.0	Hémorragie intracérébrale hémisphérique, sous-corticale	163.8	Autres infarctus cérébraux
161.1	Hémorragie intracérébrale hémisphérique, corticale	163.9	Infarctus cérébral, sans précision
161.2	Hémorragie intracérébrale hémisphérique, non précisée	164	Accident vasculaire cérébral, non précisé comme étant hémorragique ou par infarctus
161.3	Hémorragie intracérébrale du tronc cérébral	166.0	Occlusion et sténose de l'artère cérébrale moyenne
161.4	Hémorragie intracérébrale cérébelleuse	166.1	Occlusion et sténose de l'artère cérébrale antérieure
161.5	Hémorragie intracérébrale intraventriculaire	166.2	Occlusion et sténose de l'artère cérébrale postérieure
161.6	Hémorragie intracérébrale, localisations multiples	166.4	Occlusion et sténose des artères cérébrales, multiples et bilatérales
161.8	Autres hémorragies intracérébrales	166.8	Occlusion et sténose d'une autre artère cérébrale
161.9	Hémorragie intracérébrale, sans précision	166.9	Occlusion et sténose d'une artère cérébrale, sans précision
162.00	Hémorragie sous-durale (aiguë) (non traumatique): Aiguë	167.0	Dissection d'artères cérébrales
162.01	Hémorragie sous-durale (aiguë) (non traumatique): Subaiguë	167.10	Anévrisme cérébral (acquis)
162.02	Hémorragie sous-durale (aiguë) (non traumatique): Chronique	167.11	Fistule artérioveineuse cérébrale (acquise)
162.09	Hémorragie sous-durale (aiguë) (non traumatique): Non précisée	172.0	Anévrisme et dissection de l'artère carotide
162.1	Hémorragie extradurale non traumatique	172.5	Anévrisme et dissection d'une autre artère précérébrale
162.9	Hémorragie intracrânienne (non traumatique), sans précision	172.6	Anévrisme et dissection de l'artère vertébrale
163.0	Infarctus cérébral dû à une thrombose des artères précérébrales		
163.1	Infarctus cérébral dû à une embolie des artères précérébrales		
163.2	Infarctus cérébral dû à une occlusion ou sténose des artères précérébrales, de mécanisme non précisé		

diagnostic B70-2

C79.3	Tumeur maligne secondaire du cerveau et des méninges cérébrales	160.5	Hémorragie sous-arachnoïdienne de l'artère vertébrale
G40.2	Epilepsie et syndromes épileptiques symptomatiques définis par leur localisation (focale, partielle) avec des crises partielles complexes	160.6	Hémorragie sous-arachnoïdienne d'autres artères intracrâniennes
G40.3	Epilepsie et syndromes épileptiques généralisés idiopathiques	160.7	Hémorragie sous-arachnoïdienne d'une artère intracrânienne, sans précision
G40.4	Autres épilepsies et syndromes épileptiques généralisés	160.8	Autres hémorragies sous-arachnoïdiennes
G40.5	Syndromes épileptiques particuliers	160.9	Hémorragie sous-arachnoïdienne, sans précision
G40.6	Crise de grand mal, sans précision (avec ou sans petit mal)	161.0	Hémorragie intracérébrale hémisphérique, sous-corticale
G41.0	Etat de grand mal épileptique	161.1	Hémorragie intracérébrale hémisphérique, corticale
G41.2	Etat de mal épileptique partiel complexe	161.2	Hémorragie intracérébrale hémisphérique, non précisée
160.0	Hémorragie sous-arachnoïdienne de la bifurcation et du siphon carotidien	161.3	Hémorragie intracérébrale du tronc cérébral
160.1	Hémorragie sous-arachnoïdienne de l'artère cérébrale moyenne	161.4	Hémorragie intracérébrale cérébelleuse
160.2	Hémorragie sous-arachnoïdienne de l'artère communicante antérieure	161.5	Hémorragie intracérébrale intraventriculaire
160.3	Hémorragie sous-arachnoïdienne de l'artère communicante postérieure	161.6	Hémorragie intracérébrale, localisations multiples
160.4	Hémorragie sous-arachnoïdienne de l'artère basilaire	161.8	Autres hémorragies intracérébrales
		161.9	Hémorragie intracérébrale, sans précision
		162.9	Hémorragie intracrânienne (non traumatique), sans précision
		165.1	Occlusion et sténose de l'artère basilaire

procédure B70-3

99.10.00†↔	Injection ou perfusion d'agent thrombolytique, SAP	99.10.14†↔	Perfusion quotidienne de substance thrombolytique, 15-21 jours
99.10.11†↔	Perfusion quotidienne de substance thrombolytique, 1-2 jours	99.10.15†↔	Perfusion quotidienne de substance thrombolytique, 22 et plus de jours
99.10.12†↔	Perfusion quotidienne de substance thrombolytique, 3-8 jours	99.10.99†↔	Injection ou perfusion d'agent thrombolytique, autre
99.10.13†↔	Perfusion quotidienne de substance thrombolytique, 9-14 jours		

procédure B70-4

99.b7.13†↔	Traitement complexe de médecine intensive, 185 à 360 points de dépense	99.b7.1a†↔	Traitement complexe de médecine intensive, 1657 à 1932 points de dépense
99.b7.14†↔	Traitement complexe de médecine intensive, 361 à 552 points de dépense	99.b7.1b†↔	Traitement complexe de médecine intensive, 1933 à 2208 points de dépense
99.b7.15†↔	Traitement complexe de médecine intensive, 553 à 828 points de dépense	99.b7.1c†↔	Traitement complexe de médecine intensive, 2209 à 2484 points de dépense
99.b7.16†↔	Traitement complexe de médecine intensive, 829 à 1104 points de dépense	99.b7.1d†↔	Traitement complexe de médecine intensive, 2485 à 2760 points de dépense
99.b7.17†↔	Traitement complexe de médecine intensive, 1105 à 1380 points de dépense	99.b7.1e†↔	Traitement complexe de médecine intensive, 2761 à 3220 points de dépense
99.b7.18†↔	Traitement complexe de médecine intensive, 1381 à 1656 points de dépense	99.b7.1f†↔	Traitement complexe de médecine intensive, 3221 à 3680 points de dépense

99.b7.1g†↔	Traitement complexe de médecine intensive, 3681 à 4600 points de dépense	99.b7.1m†↔	Traitement complexe de médecine intensive, 13801 à 16560 points de dépense
99.b7.1h†↔	Traitement complexe de médecine intensive, 4601 à 5520 points de dépense	99.b7.1n†↔	Traitement complexe de médecine intensive, 16561 à 19320 points de dépense
99.b7.1i†↔	Traitement complexe de médecine intensive, 5521 à 7360 points de dépense	99.b7.1o†↔	Traitement complexe de médecine intensive, 19321 points de dépense et plus
99.b7.1j†↔	Traitement complexe de médecine intensive, 7361 à 9200 points de dépense	99.ba.13†↔	Traitement neurologique complexe d'AVC aigu en stroke center (SC), d'au moins 24 heures à moins de 48 heures au maximum
99.b7.1k†↔	Traitement complexe de médecine intensive, 9201 à 11040 points de dépense	99.ba.14†↔	Traitement neurologique complexe d'AVC aigu en stroke center (SC), d'au moins 48 heures à moins de 72 heures au maximum
99.b7.1l†↔	Traitement complexe de médecine intensive, 11041 à 13800 points de dépense	99.ba.15†↔	Traitement neurologique complexe d'AVC aigu en stroke center (SC), de plus de 72 heures

procédure B70-5

99.b7.13†↔	Traitement complexe de médecine intensive, 185 à 360 points de dépense	99.b7.1f†↔	Traitement complexe de médecine intensive, 3221 à 3680 points de dépense
99.b7.14†↔	Traitement complexe de médecine intensive, 361 à 552 points de dépense	99.b7.1g†↔	Traitement complexe de médecine intensive, 3681 à 4600 points de dépense
99.b7.15†↔	Traitement complexe de médecine intensive, 553 à 828 points de dépense	99.b7.1h†↔	Traitement complexe de médecine intensive, 4601 à 5520 points de dépense
99.b7.16†↔	Traitement complexe de médecine intensive, 829 à 1104 points de dépense	99.b7.1i†↔	Traitement complexe de médecine intensive, 5521 à 7360 points de dépense
99.b7.17†↔	Traitement complexe de médecine intensive, 1105 à 1380 points de dépense	99.b7.1j†↔	Traitement complexe de médecine intensive, 7361 à 9200 points de dépense
99.b7.18†↔	Traitement complexe de médecine intensive, 1381 à 1656 points de dépense	99.b7.1k†↔	Traitement complexe de médecine intensive, 9201 à 11040 points de dépense
99.b7.1a†↔	Traitement complexe de médecine intensive, 1657 à 1932 points de dépense	99.b7.1l†↔	Traitement complexe de médecine intensive, 11041 à 13800 points de dépense
99.b7.1b†↔	Traitement complexe de médecine intensive, 1933 à 2208 points de dépense	99.b7.1m†↔	Traitement complexe de médecine intensive, 13801 à 16560 points de dépense
99.b7.1c†↔	Traitement complexe de médecine intensive, 2209 à 2484 points de dépense	99.b7.1n†↔	Traitement complexe de médecine intensive, 16561 à 19320 points de dépense
99.b7.1d†↔	Traitement complexe de médecine intensive, 2485 à 2760 points de dépense	99.b7.1o†↔	Traitement complexe de médecine intensive, 19321 points de dépense et plus
99.b7.1e†↔	Traitement complexe de médecine intensive, 2761 à 3220 points de dépense	99.ba.15†↔	Traitement neurologique complexe d'AVC aigu en stroke center (SC), de plus de 72 heures

procédure B70-6

99.b7.13†↔	Traitement complexe de médecine intensive, 185 à 360 points de dépense	99.b7.1i†↔	Traitement complexe de médecine intensive, 5521 à 7360 points de dépense
99.b7.14†↔	Traitement complexe de médecine intensive, 361 à 552 points de dépense	99.b7.1j†↔	Traitement complexe de médecine intensive, 7361 à 9200 points de dépense
99.b7.15†↔	Traitement complexe de médecine intensive, 553 à 828 points de dépense	99.b7.1k†↔	Traitement complexe de médecine intensive, 9201 à 11040 points de dépense
99.b7.16†↔	Traitement complexe de médecine intensive, 829 à 1104 points de dépense	99.b7.1l†↔	Traitement complexe de médecine intensive, 11041 à 13800 points de dépense
99.b7.17†↔	Traitement complexe de médecine intensive, 1105 à 1380 points de dépense	99.b7.1m†↔	Traitement complexe de médecine intensive, 13801 à 16560 points de dépense
99.b7.18†↔	Traitement complexe de médecine intensive, 1381 à 1656 points de dépense	99.b7.1n†↔	Traitement complexe de médecine intensive, 16561 à 19320 points de dépense
99.b7.1a†↔	Traitement complexe de médecine intensive, 1657 à 1932 points de dépense	99.b7.1o†↔	Traitement complexe de médecine intensive, 19321 points de dépense et plus
99.b7.1b†↔	Traitement complexe de médecine intensive, 1933 à 2208 points de dépense	99.ba.23†↔	Traitement neurologique complexe d'AVC aigu en stroke unit (SU), d'au moins 24 heures à moins de 48 heures au maximum
99.b7.1c†↔	Traitement complexe de médecine intensive, 2209 à 2484 points de dépense	99.ba.24†↔	Traitement neurologique complexe d'AVC aigu en stroke unit (SU), d'au moins 48 heures à moins de 72 heures au maximum
99.b7.1d†↔	Traitement complexe de médecine intensive, 2485 à 2760 points de dépense	99.ba.25†↔	Traitement neurologique complexe d'AVC aigu en stroke unit (SU), de plus de 72 heures
99.b7.1e†↔	Traitement complexe de médecine intensive, 2761 à 3220 points de dépense	99.ba.31†↔	Traitement neurologique complexe de l'AVC aigu en service consiliaire neurologique à distance, de 24 heures au minimum à 72 heures au maximum
99.b7.1f†↔	Traitement complexe de médecine intensive, 3221 à 3680 points de dépense	99.ba.32†↔	Traitement neurologique complexe de l'AVC aigu en service consiliaire neurologique à distance, plus de 72 heures
99.b7.1g†↔	Traitement complexe de médecine intensive, 3681 à 4600 points de dépense		
99.b7.1h†↔	Traitement complexe de médecine intensive, 4601 à 5520 points de dépense		

procédure B70-7

99.b7.13†↔	Traitement complexe de médecine intensive, 185 à 360 points de dépense	99.b7.1g†↔	Traitement complexe de médecine intensive, 3681 à 4600 points de dépense
99.b7.14†↔	Traitement complexe de médecine intensive, 361 à 552 points de dépense	99.b7.1h†↔	Traitement complexe de médecine intensive, 4601 à 5520 points de dépense
99.b7.15†↔	Traitement complexe de médecine intensive, 553 à 828 points de dépense	99.b7.1i†↔	Traitement complexe de médecine intensive, 5521 à 7360 points de dépense
99.b7.16†↔	Traitement complexe de médecine intensive, 829 à 1104 points de dépense	99.b7.1j†↔	Traitement complexe de médecine intensive, 7361 à 9200 points de dépense
99.b7.17†↔	Traitement complexe de médecine intensive, 1105 à 1380 points de dépense	99.b7.1k†↔	Traitement complexe de médecine intensive, 9201 à 11040 points de dépense
99.b7.18†↔	Traitement complexe de médecine intensive, 1381 à 1656 points de dépense	99.b7.1l†↔	Traitement complexe de médecine intensive, 11041 à 13800 points de dépense
99.b7.1a†↔	Traitement complexe de médecine intensive, 1657 à 1932 points de dépense	99.b7.1m†↔	Traitement complexe de médecine intensive, 13801 à 16560 points de dépense
99.b7.1b†↔	Traitement complexe de médecine intensive, 1933 à 2208 points de dépense	99.b7.1n†↔	Traitement complexe de médecine intensive, 16561 à 19320 points de dépense
99.b7.1c†↔	Traitement complexe de médecine intensive, 2209 à 2484 points de dépense	99.b7.1o†↔	Traitement complexe de médecine intensive, 19321 points de dépense et plus
99.b7.1d†↔	Traitement complexe de médecine intensive, 2485 à 2760 points de dépense	99.ba.25†↔	Traitement neurologique complexe d'AVC aigu en stroke unit (SU), de plus de 72 heures
99.b7.1e†↔	Traitement complexe de médecine intensive, 2761 à 3220 points de dépense	99.ba.32†↔	Traitement neurologique complexe de l'AVC aigu en service consiliaire neurologique à distance, plus de 72 heures
99.b7.1f†↔	Traitement complexe de médecine intensive, 3221 à 3680 points de dépense		

procédure B70-8

99.ba.13†↔	Traitement neurologique complexe d'AVC aigu en stroke center (SC), d'au moins 24 heures à moins de 48 heures au maximum	99.ba.15†↔	Traitement neurologique complexe d'AVC aigu en stroke center (SC), de plus de 72 heures
99.ba.14†↔	Traitement neurologique complexe d'AVC aigu en stroke center (SC), d'au moins 48 heures à moins de 72 heures au maximum		

procédure B70-9

99.ba.23†↔	Traitement neurologique complexe d'AVC aigu en stroke unit (SU), d'au moins 24 heures à moins de 48 heures au maximum	99.ba.31†↔	Traitement neurologique complexe de l'AVC aigu en service consiliaire neurologique à distance, de 24 heures au minimum à 72 heures au maximum
99.ba.24†↔	Traitement neurologique complexe d'AVC aigu en stroke unit (SU), d'au moins 48 heures à moins de 72 heures au maximum	99.ba.32†↔	Traitement neurologique complexe de l'AVC aigu en service consiliaire neurologique à distance, plus de 72 heures
99.ba.25†↔	Traitement neurologique complexe d'AVC aigu en stroke unit (SU), de plus de 72 heures		

ADRG B71**Affections des nerfs cérébraux et des nerfs périphériques**

Diagnostic principal dans le tableau B71-1

DRG B71A**Affections des nerfs cérébraux et périphériques avec diagnostic complexe, avec CC sévères ou para / tétraplégie, ou sans diagnostic complexe avec CC sévères et para / tétraplégie**

Diagnostic principal dans le tableau B71-2 et (PCCL > 2 ou diagnostic dans le tableau B71-3) ou PCCL > 2 et diagnostic dans le tableau B71-3

DRG B71B**Affections des nerfs cérébraux et périphériques avec diagnostic complexe, ou sans diagnostic complexe avec CC sévères, ou sans CC sévères lors de para / tétraplégie**

Diagnostic principal dans le tableau B71-2 ou PCCL > 2 ou diagnostic dans le tableau B71-3

DRG B71C**Affections des nerfs cérébraux et périphériques****diagnostic principal B71-1**

E10.40	Diabète sucré, type 1: Avec complications neurologiques: Non désigné comme décompensé	E11.40	Diabète sucré, type 2: Avec complications neurologiques: Non désigné comme décompensé
E10.41	Diabète sucré, type 1: Avec complications neurologiques: Désigné comme décompensé	E11.41	Diabète sucré, type 2: Avec complications neurologiques: Désigné comme décompensé

E12.40	Diabète sucré de malnutrition: Avec complications neurologiques: Non désigné comme décompensé	G62.80	Polyneuropathie de réanimation
E12.41	Diabète sucré de malnutrition: Avec complications neurologiques: Désigné comme décompensé	G62.88	Autres polyneuropathies précisées
E13.40	Autres diabètes sucrés précisés: Avec complications neurologiques: Non désigné comme décompensé	G62.9	Polynévrite, sans précision
E13.41	Autres diabètes sucrés précisés: Avec complications neurologiques: Désigné comme décompensé	G64	Autres affections du système nerveux périphérique
E14.40	Diabète sucré, sans précision: Avec complications neurologiques: Non désigné comme décompensé	G70.1	Affections neuro-musculaires toxiques
E14.41	Diabète sucré, sans précision: Avec complications neurologiques: Désigné comme décompensé	G70.8	Autres affections neuro-musculaires précisées
G50.0	Névrалgie du trijumeau	G70.9	Affection neuro-musculaire, sans précision
G50.1	Algie faciale atypique	G82.09	Paraparésie et paraplégie flasque: Non précisée
G50.8	Autres affections du nerf trijumeau	G82.19	Paraparésie et paraplégie spastique: Non précisée
G50.9	Affection du nerf trijumeau, sans précision	G82.29	Paraparésie et paraplégie, sans précision: Non précisée
G51.0	Paralysie faciale	G82.39	Tétraparésie et tétraplégie flasque: Non précisée
G51.1	Atteinte du ganglion géniculé	G82.49	Tétraparésie et tétraplégie spastique: Non précisée
G51.2	Syndrome de Melkersson-Rosenthal	G82.59	Tétraparésie et tétraplégie, sans précision: Non précisée
G51.3	Hémispasme facial	G83.40	Syndrome de la queue de cheval complet
G51.4	Myokymies faciales	G83.41	Syndrome de la queue de cheval incomplet
G51.8	Autres affections du nerf facial	G83.49	Syndrome de la queue de cheval, non précisé
G51.9	Affection du nerf facial, sans précision	G90.08	Autre neuropathie autonome périphérique idiopathique
G52.0	Affections du nerf olfactif [premier nerf crânien]	G90.09	Neuropathie autonome périphérique idiopathique, non précisée
G52.1	Affections du nerf glossopharyngien [nerf crânien IX]	G90.2	Syndrome de Claude Bernard-Horner
G52.2	Affections du nerf vague [nerf crânien X]	G90.40	Dysréflexie autonome manifestée par des crises hypertoniques
G52.3	Affections du nerf grand hypoglosse [nerf crânien XII]	G90.41	Dysréflexie autonome manifestée par des crises de transpiration
G52.7	Affections de plusieurs nerfs crâniens	G90.48	Autres dysréflexies autonomes
G52.8	Affections d'autres nerfs crâniens précisés	G90.49	Dysréflexie autonome, non précisée
G52.9	Affection des nerfs crâniens, sans précision	G90.8	Autres affections du système nerveux autonome
G54.0	Affections du plexus brachial	G90.9	Affection du système nerveux autonome, sans précision
G54.1	Affections du plexus lombosacré	M21.33	Poignet ou pied tombant (acquis): Avant-bras cubitus articulation du poignet
G54.2	Affections radiculaires cervicales, non classées ailleurs	M21.50	Main et pied bot(e) ou en griffe acquis(e): Sièges multiples
G54.3	Affections radiculaires thoraciques, non classées ailleurs	M21.54	Main et pied bot(e) ou en griffe acquis(e): Main carpe
G54.4	Affections radiculaires lombosacrées, non classées ailleurs	M53.0	Syndrome cervico-céphalique
G54.5	Névrалgie amyotrophique	M53.1	Syndrome cervico-brachial
G54.6	Syndrome douloureux du membre fantôme	M54.10	Radiculopathie: Localisations multiples de la colonne vertébrale
G54.7	Syndrome du membre fantôme sans élément douloureux	M54.11	Radiculopathie: Région occipito-atloïdo-axoïdienne
G54.8	Autres affections des racines et des plexus nerveux	M54.12	Radiculopathie: Région cervicale
G54.9	Affection des racines et des plexus nerveux, sans précision	M54.13	Radiculopathie: Région cervico-dorsale
G56.1	Autres lésions du nerf médian	M54.19	Radiculopathie: Localisation non précisée
G56.2	Lésion du nerf cubital	M79.20	Névrалgie et névrite, sans précision: Sièges multiples
G56.3	Lésion du nerf radial	M79.21	Névrалgie et névrite, sans précision: Région scapulaire
G56.4	Causalgie	M79.22	Névrалgie et névrite, sans précision: Bras humérus articulation du coude
G56.8	Autres mononévrites du membre supérieur	M79.23	Névrалgie et névrite, sans précision: Avant-bras cubitus articulation du poignet
G56.9	Mononévrite du membre supérieur, sans précision	M79.24	Névrалgie et névrite, sans précision: Main carpe
G57.0	Lésion du nerf sciatique	M79.25	Névrалgie et névrite, sans précision: Région pelvienne
G57.1	Méralgie paresthésique	M79.26	Névrалgie et névrite, sans précision: Jambe
G57.2	Lésion du nerf fémoral	M79.27	Névrалgie et névrite, sans précision: Cheville et métatarse
G57.3	Lésion du nerf sciatique poplité externe	M79.28	Névrалgie et névrite, sans précision: Autres
G57.4	Lésion du nerf sciatique poplité interne	M79.29	Névrалgie et névrite, sans précision: Localisations non précisées
G57.5	Syndrome du canal tarsien	M89.00	Algoneurodystrophie: Sièges multiples
G57.6	Lésion du nerf plantaire	M89.01	Algoneurodystrophie: Région scapulaire
G57.8	Autres mononévrites du membre inférieur	M89.02	Algoneurodystrophie: Bras humérus articulation du coude
G57.9	Mononévrite du membre inférieur, sans précision	M89.03	Algoneurodystrophie: Avant-bras cubitus articulation du poignet
G58.7	Mononévrite de sièges multiples	M89.04	Algoneurodystrophie: Main carpe
G58.8	Autres mononévrites précisées	M89.05	Algoneurodystrophie: Région pelvienne
G58.9	Mononévrite, sans précision	M89.06	Algoneurodystrophie: Jambe
G60.0	Neuropathie héréditaire motrice et sensorielle	M89.07	Algoneurodystrophie: Cheville et métatarse
G60.2	Neuropathie associée à une ataxie héréditaire	M89.08	Algoneurodystrophie: Autres
G60.3	Neuropathie progressive idiopathique	M89.09	Algoneurodystrophie: Localisations non précisées
G60.8	Autres neuropathies héréditaires et idiopathiques	P11.3	Lésion du nerf facial due à un traumatisme obstétrical [nerf crânien VII]
G60.9	Neuropathie héréditaire et idiopathique, sans précision	P11.4	Lésion des autres nerfs crâniens due à un traumatisme obstétrical
G61.0	Syndrome de Guillain-Barré	P14.0	Paralysie de Duchenne-Erb due à un traumatisme obstétrical
G61.1	Neuropathie sérique	P14.1	Paralysie de Dejerine-Klumpke due à un traumatisme obstétrical
G61.8	Autres polynévrites inflammatoires	P14.2	Paralysie du nerf phrénique due à un traumatisme obstétrical
G61.9	Polynévrite inflammatoire, sans précision	P14.3	Autres lésions du plexus brachial dues à un traumatisme obstétrical
G62.0	Polynévrite médicamenteuse	P14.8	Lésions d'autres parties du système nerveux périphérique dues à un traumatisme obstétrical
G62.1	Polynévrite alcoolique	P14.9	Lésion du système nerveux périphérique due à un traumatisme obstétrical, sans précision
G62.2	Polynévrite due à d'autres agents toxiques		

S04.1	Lésion traumatique du nerf moteur oculaire commun	S54.8	Lésion traumatique d'autres nerfs au niveau de l'avant-bras
S04.2	Lésion traumatique du nerf pathétique	S54.9	Lésion traumatique d'un nerf non précisé, au niveau de l'avant-bras
S04.3	Lésion traumatique du nerf trijumeau	S74.0	Lésion traumatique du nerf sciatique au niveau de la hanche et de la cuisse
S04.4	Lésion traumatique du nerf moteur oculaire externe	S74.1	Lésion traumatique du nerf fémoral au niveau de la hanche et de la cuisse
S04.5	Lésion traumatique du nerf facial	S74.2	Lésion traumatique d'un nerf cutané sensitif au niveau de la hanche et de la cuisse
S04.7	Lésion traumatique du nerf spinal	S74.7	Lésion traumatique de multiples nerfs au niveau de la hanche et de la cuisse
S04.8	Lésion traumatique d'autres nerfs crâniens	S74.8	Lésion traumatique d'autres nerfs au niveau de la hanche et de la cuisse
S04.9	Lésion traumatique d'un nerf crânien, sans précision	S74.9	Lésion traumatique d'un nerf non précisé, au niveau de la hanche et de la cuisse
S14.2	Lésion traumatique d'une racine nerveuse du rachis cervical	S84.0	Lésion traumatique du nerf sciatique poplitée interne au niveau de la jambe
S14.3	Lésion traumatique du plexus brachial	S84.1	Lésion traumatique du nerf sciatique poplitée externe au niveau de la jambe
S14.4	Lésion traumatique des nerfs périphériques du cou	S84.2	Lésion traumatique d'un nerf cutané sensitif au niveau de la jambe
S14.5	Lésion traumatique des nerfs sympathiques cervicaux	S84.7	Lésion traumatique de multiples nerfs au niveau de la jambe
S14.6	Lésion traumatique de nerfs du cou, autres et non précisés	S84.8	Lésion traumatique d'autres nerfs au niveau de la jambe
S24.2	Lésion traumatique d'une racine nerveuse du rachis dorsal	S84.9	Lésion traumatique d'un nerf non précisé, au niveau de la jambe
S24.3	Lésion traumatique de nerfs périphériques du thorax	S94.0	Lésion traumatique du nerf plantaire externe
S24.4	Lésion traumatique de nerfs sympathiques du thorax	S94.1	Lésion traumatique du nerf plantaire interne
S24.5	Lésion traumatique d'autres nerfs du thorax	S94.2	Lésion traumatique du nerf tibial antérieur au niveau de la cheville et du pied
S24.6	Lésion traumatique d'un nerf non précisé du thorax	S94.3	Lésion traumatique d'un nerf cutané sensitif au niveau de la cheville et du pied
S34.2	Lésion traumatique de la racine nerveuse du rachis lombaire et sacré	S94.7	Lésion traumatique de multiples nerfs au niveau de la cheville et du pied
S34.4	Lésion traumatique du plexus lombo-sacré	S94.8	Lésion traumatique d'autres nerfs au niveau de la cheville et du pied
S34.5	Lésion traumatique des nerfs sympathiques lombaires, sacrés et du bassin	S94.9	Lésion traumatique d'un nerf non précisé, au niveau de la cheville et du pied
S34.6	Lésion traumatique de nerf(s) périphérique(s) de l'abdomen, des lombes et du bassin	T06.2	Lésions traumatiques des nerfs de plusieurs parties du corps
S34.8	Lésion traumatique de nerfs autres et non précisés au niveau de l'abdomen, des lombes et du bassin	T09.4	Lésion traumatique d'un nerf, de la racine nerveuse et du plexus rachidien du tronc, non précisés
S44.0	Lésion traumatique du nerf cubital au niveau du bras	T11.3	Lésion traumatique d'un nerf non précisé du membre supérieur, niveau non précisé
S44.1	Lésion traumatique du nerf médian au niveau du bras	T13.3	Lésion traumatique d'un nerf non précisé du membre inférieur, niveau non précisé
S44.2	Lésion traumatique du nerf radial au niveau du bras	T14.4	Lésion traumatique de nerf(s) d'une partie du corps non précisée
S44.3	Lésion traumatique du nerf axillaire		
S44.4	Lésion traumatique du nerf musculo-cutané		
S44.5	Lésion traumatique d'un nerf cutané sensitif au niveau de l'épaule et du bras		
S44.7	Lésion traumatique de multiples nerfs au niveau de l'épaule et du bras		
S44.8	Lésion traumatique d'autres nerfs au niveau de l'épaule et du bras		
S44.9	Lésion traumatique d'un nerf non précisé, au niveau de l'épaule et du bras		
S54.0	Lésion traumatique du nerf cubital au niveau de l'avant-bras		
S54.1	Lésion traumatique du nerf médian au niveau de l'avant-bras		
S54.2	Lésion traumatique du nerf radial au niveau de l'avant-bras		
S54.3	Lésion traumatique d'un nerf sensitif cutané au niveau de l'avant-bras		
S54.7	Lésion traumatique de multiples nerfs au niveau de l'avant-bras		

diagnostic principal B71-2

G61.0	Syndrome de Guillain-Barré	G83.41	Syndrome de la queue de cheval incomplet
G61.8	Autres polynévrites inflammatoires	G83.49	Syndrome de la queue de cheval, non précisé
G83.40	Syndrome de la queue de cheval complet		

diagnostic B71-3

G82.00	Paraparésie et paraplégie flasque: Paraplégie complète aiguë d'origine non traumatique	G82.13	Paraparésie et paraplégie spastique: Paraplégie incomplète chronique
G82.01	Paraparésie et paraplégie flasque: Paraplégie incomplète aiguë d'origine non traumatique	G82.19	Paraparésie et paraplégie spastique: Non précisée
G82.02	Paraparésie et paraplégie flasque: Paraplégie complète chronique	G82.20	Paraparésie et paraplégie, sans précision: Paraplégie complète aiguë d'origine non traumatique
G82.03	Paraparésie et paraplégie flasque: Paraplégie incomplète chronique	G82.21	Paraparésie et paraplégie, sans précision: Paraplégie incomplète aiguë d'origine non traumatique
G82.09	Paraparésie et paraplégie flasque: Non précisée	G82.22	Paraparésie et paraplégie, sans précision: Paraplégie complète chronique
G82.10	Paraparésie et paraplégie spastique: Paraplégie complète aiguë d'origine non traumatique	G82.23	Paraparésie et paraplégie, sans précision: Paraplégie incomplète chronique
G82.11	Paraparésie et paraplégie spastique: Paraplégie incomplète aiguë d'origine non traumatique	G82.29	Paraparésie et paraplégie, sans précision: Non précisée
G82.12	Paraparésie et paraplégie spastique: Paraplégie complète chronique	G82.30	Tétraparésie et tétraplégie flasque: Paraplégie complète aiguë d'origine non traumatique
		G82.31	Tétraparésie et tétraplégie flasque: Paraplégie incomplète aiguë d'origine non traumatique

G82.32	Tétraparésie et tétraplégie flasque: Paraplégie complète chronique	G82.49	Tétraparésie et tétraplégie spastique: Non précisée
G82.33	Tétraparésie et tétraplégie flasque: Paraplégie incomplète chronique	G82.50	Tétraparésie et tétraplégie, sans précision: Paraplégie complète aiguë d'origine non traumatique
G82.39	Tétraparésie et tétraplégie flasque: Non précisée	G82.51	Tétraparésie et tétraplégie, sans précision: Paraplégie incomplète aiguë d'origine non traumatique
G82.40	Tétraparésie et tétraplégie spastique: Paraplégie complète aiguë d'origine non traumatique	G82.52	Tétraparésie et tétraplégie, sans précision: Paraplégie complète chronique
G82.41	Tétraparésie et tétraplégie spastique: Paraplégie incomplète aiguë d'origine non traumatique	G82.53	Tétraparésie et tétraplégie, sans précision: Paraplégie incomplète chronique
G82.42	Tétraparésie et tétraplégie spastique: Paraplégie complète chronique	G82.59	Tétraparésie et tétraplégie, sans précision: Non précisée
G82.43	Tétraparésie et tétraplégie spastique: Paraplégie incomplète chronique		

ADRG B72**Infection du système nerveux sauf méningite virale**

Diagnostic principal dans le tableau B72-1

DRG B72A**Infection du système nerveux sauf méningite virale avec CC extrêmement sévères**

PCCL > 3

DRG B72B**Infection du système nerveux sauf méningite virale, âge < 16 ans ou diagnostic neurologique complexe**

Âge < 16 années ou procédure dans le tableau B72-2

DRG B72C**Infection du système nerveux sauf méningite virale, âge > 15 ans****diagnostic principal B72-1**

A06.6	Abcès amibien du cerveau {G07}	A88.0	Fièvre exanthématique à entérovirus [exanthème de Boston]
A20.3	Peste méningée	A88.8	Autres infections virales précisées du système nerveux central
A27.8	Autres formes de leptospirose	A89	Infection virale du système nerveux central, sans précision
A32.1	Méningite et méningo-encéphalite listériennes	A92.2	Fièvre équine vénézuélienne
A39.0	Méningite à méningocoques {G01}	B00.4	Encéphalite due au virus de l'herpès {G05.1}
A50.4	Syphilis congénitale nerveuse tardive [neuro-syphilis juvénile]	B01.1	Encéphalite varicelleuse {G05.1}
A52.1	Syphilis nerveuse symptomatique	B02.0	Encéphalite zostérienne {G05.1}
A52.2	Syphilis nerveuse asymptomatique	B02.2	Zona accompagné d'autres manifestations neurologiques
A52.3	Syphilis nerveuse, sans précision	B05.0	Rougeole compliquée d'une encéphalite {G05.1}
A80.0	Poliomyélite paralytique aiguë, associée au virus vaccinal	B06.0	Rubéole avec complications neurologiques
A80.1	Poliomyélite paralytique aiguë, virus sauvage importé	B26.2	Encéphalite ourlienne {G05.1}
A80.2	Poliomyélite paralytique aiguë, virus sauvage indigène	B37.5	Méningite à Candida {G02.1}
A80.3	Poliomyélites paralytiques aiguës, autres et sans précision	B38.4	Méningite à coccidioïdomycose {G02.1}
A80.9	Poliomyélite aiguë, sans précision	B45.1	Cryptococcose cérébrale
A82.0	Rage sylvatique	B46.1	Mucormycose rhinocérébrale
A82.1	Rage des rues [rage citadine]	B50.0	Paludisme à Plasmodium falciparum avec complications cérébrales
A82.9	Rage, sans précision	B58.2	Méningo-encéphalite à Toxoplasma {G05.2}
A83.0	Encéphalite japonaise	B69.0	Cysticercose du système nerveux central
A83.1	Encéphalite équine occidentale	G00.0	Méningite à Haemophilus influenzae
A83.2	Encéphalite équine orientale	G00.1	Méningite à pneumocoques
A83.3	Encéphalite de Saint-Louis	G00.2	Méningite à streptocoques
A83.4	Encéphalite australienne	G00.3	Méningite à staphylocoques
A83.5	Encéphalite de Californie	G00.8	Autres méningites bactériennes
A83.6	Maladie à virus de Rocio	G00.9	Méningite bactérienne, sans précision
A83.8	Autres encéphalites virales transmises par des moustiques	G03.0	Méningite à liquide clair
A83.9	Encéphalite virale transmise par des moustiques, sans précision	G03.1	Méningite chronique
A84.0	Encéphalite de la taïga [encéphalite verno-estivale russe]	G03.2	Méningite récurrente bénigne [Mollaret]
A84.1	Encéphalite d'Europe centrale transmise par des tiques	G03.8	Méningite due à d'autres causes précisées
A84.8	Autres encéphalites virales transmises par des tiques	G03.9	Méningite, sans précision
A84.9	Encéphalite virale transmise par des tiques, sans précision	G04.0	Encéphalite aiguë disséminée
A85.0	Encéphalite à entérovirus {G05.1}	G04.2	Méningo-encéphalite et méningomyélite bactériennes, non classées ailleurs
A85.1	Encéphalite à adénovirus {G05.1}	G04.8	Autres encéphalites, myélites et encéphalomyélites
A85.2	Encéphalite virale transmise par des arthropodes, sans précision	G04.9	Encéphalite, myélite et encéphalomyélite, sans précision
A85.8	Autres encéphalites virales précisées	G06.0	Abcès et granulome intracrâniens
A86	Encéphalite virale, sans précision	G06.1	Abcès et granulome intrarachidiens

G06.2	Abcès extra-dural et sous-dural, sans précision	G96.8	Autres affections précisées du système nerveux central
G93.4	Encéphalopathie, sans précision		

procédure B72-2

99.a6.11†↔	Diagnostic neurologique complexe, avec diagnostic de laboratoire neurométabolique et/ou des processus infectieux/troubles inflammatoires autoimmuns	99.a6.13†↔	Diagnostic neurologique complexe, avec diagnostic de laboratoire neurométabolique et/ou des processus infectieux/troubles inflammatoires autoimmuns, avec diagnostic génétique
99.a6.12†↔	Diagnostic neurologique complexe, avec diagnostic génétique		

ADRG B73 Méningite virale

Diagnostic principal dans le tableau B73-1

DRG B73Z Méningite virale**diagnostic principal B73-1**

A87.0	Méningite à entérovirus {G02.0}	B00.3	Méningite due au virus de l'herpès {G02.0}
A87.1	Méningite à adénovirus {G02.0}	B01.0	Méningite varicelleuse {G02.0}
A87.2	Chorioméningite lymphocytaire	B02.1	Méningite zostérienne {G02.0}
A87.8	Autres méningites virales	B05.1	Rougeole compliquée d'une méningite {G02.0}
A87.9	Méningite virale, sans précision	B26.1	Méningite ourlienne {G02.0}

ADRG B75 Convulsions fébriles

Diagnostic principal dans le tableau B75-1

DRG B75Z Convulsions fébriles**diagnostic principal B75-1**

R56.0	Convulsions fébriles	R56.8	Convulsions, autres et non précisées
-------	----------------------	-------	--------------------------------------

ADRG B76 Crises convulsives

Diagnostic principal dans le tableau B76-1 ou procédure dans le tableau B76-4

DRG B76A Crises convulsives, plus d'un jour d'hospitalisation avec diagnostic et traitement complexes, âge < 16 ans

Procédure dans le tableau B76-4 et Durée de séjour > 1 jour et Âge < 16 années

DRG B76B Crises convulsives, plus d'un jour d'hospitalisation, avec diagnostic et traitement complexes, âge > 15 ans

Procédure dans le tableau B76-4 et Durée de séjour > 1 jour

DRG B76C Crises convulsives, plus d'un jour d'hospitalisation avec CC sévères, âge < 3 ans ou avec diagnostic complexe ou malformation congénitale ou CC extrêmement sévères, ou EEG avec diagnostic complexe ou malformation congénitale

Durée de séjour > 1 jour et PCCL > 2 et (Âge < 3 années ou diagnostic dans le tableau B76-2 ou diagnostic supplémentaire dans le tableau B76-3 ou PCCL > 3) ou procédure dans le tableau B76-5 et Durée de séjour > 1 jour et (diagnostic dans le tableau B76-2 ou diagnostic supplémentaire dans le tableau B76-3)

DRG B76D Crises convulsives, plus d'un jour d'hospitalisation, avec CC sévères, âge > 2 ans ou avec EEG ou âge < 6 ans ou diagnostic complexe

Durée de séjour > 1 jour et PCCL > 2 ou procédure dans le tableau B76-5 et Durée de séjour > 1 jour ou Âge < 6 années ou diagnostic dans le tableau B76-2

DRG B76E

Crises convulsives, âge > 5 ans

diagnostic principal B76-1

F07.2	Syndrome post-commotionnel	G40.3	Epilepsie et syndromes épileptiques généralisés idiopathiques
G25.3	Myoclonie	G40.4	Autres épilepsies et syndromes épileptiques généralisés
G40.00	Syndrome pseudo-Lennox	G40.5	Syndromes épileptiques particuliers
G40.01	POCS (CSWS) [pointes ondes continues pendant le sommeil lent]	G40.6	Crise de grand mal, sans précision (avec ou sans petit mal)
G40.02	Epilepsie psychomotrice bénigne [crises de terreur]	G40.7	Petit mal, sans précision, sans crises de grand mal
G40.08	Autres épilepsies idiopathiques (partielles) localisées (focales) et syndromes épileptiques à crises initialement focales	G40.8	Autres épilepsies
G40.09	Epilepsie idiopathique (partielle) localisée (focale) et syndromes épileptiques à crises initialement focales, sans précision	G40.9	Epilepsie, sans précision
G40.1	Epilepsie et syndromes épileptiques symptomatiques définis par leur localisation (focale, partielle) avec crises partielles simples	G41.0	Etat de grand mal épileptique
G40.2	Epilepsie et syndromes épileptiques symptomatiques définis par leur localisation (focale, partielle) avec des crises partielles complexes	G41.1	Etat de petit mal épileptique
		G41.2	Etat de mal épileptique partiel complexe
		G41.8	Autres états de mal épileptique
		G41.9	Etat de mal épileptique, sans précision
		I67.7	Artérite cérébrale, non classée ailleurs
		P90	Convulsions du nouveau-né

diagnostic B76-2

G41.0	Etat de grand mal épileptique	G41.8	Autres états de mal épileptique
G41.1	Etat de petit mal épileptique	G41.9	Etat de mal épileptique, sans précision
G41.2	Etat de mal épileptique partiel complexe		

diagnostic supplémentaire B76-3

Q00.0	Anencéphalie	Q05.0	Spina bifida cervical, avec hydrocéphalie
Q00.1	Cranio-rachischisis	Q05.1	Spina bifida thoracique, avec hydrocéphalie
Q00.2	Inencéphalie	Q05.2	Spina bifida lombaire, avec hydrocéphalie
Q01.0	Encéphalocèle frontale	Q05.3	Spina bifida sacré, avec hydrocéphalie
Q01.1	Encéphalocèle naso-frontale	Q05.4	Spina bifida, avec hydrocéphalie, sans précision
Q01.2	Encéphalocèle occipitale	Q05.5	Spina bifida cervical, sans hydrocéphalie
Q01.8	Encéphalocèle d'autres localisations	Q05.6	Spina bifida thoracique, sans hydrocéphalie
Q01.9	Encéphalocèle, sans précision	Q05.7	Spina bifida lombaire, sans hydrocéphalie
Q02	Microcéphalie	Q05.8	Spina bifida sacré, sans hydrocéphalie
Q03.0	Malformations de l'aqueduc de Sylvius	Q05.9	Spina bifida, sans précision
Q03.1	Atrésie des fentes de Luschka et du foramen de Magendie	Q06.0	Amyélie
Q03.8	Autres hydrocéphalies congénitales	Q06.1	Hypoplasie et dysplasie de la moelle épinière
Q03.9	Hydrocéphalie congénitale, sans précision	Q06.2	Diastématomyélie
Q04.0	Malformations congénitales du corps calleux	Q06.3	Autres malformations congénitales de la queue de cheval
Q04.1	Arhinencéphalie	Q06.4	Hydromyélie
Q04.2	Holoprosencéphalie	Q06.8	Autres malformations congénitales précisées de la moelle épinière
Q04.3	Autres anomalies localisées du développement de l'encéphale	Q06.9	Malformation congénitale de la moelle épinière, sans précision
Q04.4	Dysplasie du septum et des voies optiques	Q07.0	Syndrome d'Arnold-Chiari
Q04.5	Mégalencéphalie	Q07.8	Autres malformations congénitales précisées du système nerveux
Q04.6	Kystes cérébraux congénitaux	Q07.9	Malformation congénitale du système nerveux, sans précision
Q04.8	Autres malformations congénitales précisées de l'encéphale		
Q04.9	Malformation congénitale de l'encéphale, sans précision		

procédure B76-4

89.19.10†↔	Diagnostic intensif non-invasif par vidéo-EEG	99.b3.14†↔	Traitement complexe d'épilepsie difficile à traiter, au moins 15 à 21 jours de traitement au maximum
89.19.20†↔	Diagnostic intensif invasif par vidéo-EEG lors d'épilepsie	99.b3.15†↔	Traitement complexe d'épilepsie difficile à traiter, au moins 22 jours de traitement
99.b3.13†↔	Traitement complexe d'épilepsie difficile à traiter, au moins 8 à 14 jours de traitement au maximum		

procédure B76-5

89.14.11†↔	EEG du sommeil	89.19.40†↔	Monitoring vidéo-électroencéphalographique, EEG polysomnographique
89.14.12†↔	Électroencéphalographie prolongée, durée supérieure à 12 heures	89.19.99†↔	Monitoring électro-encéphalographique par vidéo et radio-téléométrie, autre
89.19.00†↔	Monitoring électro-encéphalographique par vidéo et radio-téléométrie, SAP		
89.19.30†↔	Monitoring électroencéphalographique par vidéo- et radio-téléométrie, avec surveillance permanente		

ADRG B77 Céphalées

Diagnostic principal dans le tableau B77-1

DRG B77Z Céphalées**diagnostic principal B77-1**

G43.0	Migraine sans aura [migraine commune]	G44.1	Céphalée vasculaire, non classée ailleurs
G43.1	Migraine avec aura [migraine classique]	G44.2	Céphalée dite de tension
G43.2	Etat de mal migraineux	G44.3	Céphalée chronique post-traumatique
G43.3	Migraine compliquée	G44.4	Céphalée médicamenteuse, non classée ailleurs
G43.8	Autres migraines	G44.8	Autres syndromes précisés d'algies céphaliques
G43.9	Migraine, sans précision	G97.1	Autre réaction secondaire à une rachicentèse
G44.0	Syndrome d'algie vasculaire de la face	R51	Céphalée

ADRG B78 Lésions intracrâniennes

Diagnostic principal dans le tableau B78-1

DRG B78A Lésions intracrâniennes, avec diagnostic de complication ou âge < 1 an

Diagnostic dans le tableau B78-2 ou Âge < 1 ans

DRG B78B Lésions intracrâniennes, âge > 0 an**DRG B78C Lésions intracrâniennes, un jour d'hospitalisation**

Durée de séjour égale 1 jour

diagnostic principal B78-1

S06.1	Œdème cérébral traumatique	S06.32	Contusion cérébelleuse circonscrite
S06.20	Lésion traumatique cérébrale et cérébelleuse diffuse, SAI	S06.33	Hématome cérébral circonscrit
S06.21	Contusion cérébrale diffuse	S06.34	Hématome cérébelleux circonscrit
S06.22	Contusion cérébelleuse diffuse	S06.38	Autres lésions cérébrales et cérébelleuses circonscrites
S06.23	Hématomes cérébral et cérébelleux multiples	S06.4	Hémorragie épidurale
S06.28	Autres lésions cérébrales et cérébelleuses diffuses	S06.5	Hémorragie sous-durale traumatique
S06.30	Atteinte limitée ou circonscrite du tissu cérébral, SAI	S06.6	Hémorragie sous-arachnoïdienne traumatique
S06.31	Contusion cérébrale circonscrite	S06.8	Autres lésions traumatiques intracrâniennes

diagnostic B78-2

S06.21	Contusion cérébrale diffuse	S06.32	Contusion cérébelleuse circonscrite
S06.22	Contusion cérébelleuse diffuse	S06.33	Hématome cérébral circonscrit
S06.23	Hématomes cérébral et cérébelleux multiples	S06.34	Hématome cérébelleux circonscrit
S06.31	Contusion cérébrale circonscrite	S06.6	Hémorragie sous-arachnoïdienne traumatique

ADRG B79 Fractures du crâne

Diagnostic principal dans le tableau B79-1

DRG B79Z Fractures du crâne**diagnostic principal B79-1**

P13.0	Fracture du crâne due à un traumatisme obstétrical	S02.8	Fractures d'autres os du crâne et de la face
S02.0	Fracture de la voûte du crâne	S02.9	Fracture du crâne et des os de la face, partie non précisée
S02.1	Fracture de la base du crâne	T02.00	Fractures de la tête avec fractures du cou: fermée
S02.3	Fracture du plancher de l'orbite	T02.01	Fractures de la tête avec fractures du cou: ouverte
S02.7	Fractures multiples du crâne et des os de la face		

ADRG B80 **Autres blessures de la tête**

Diagnostic principal dans le tableau B80-1

DRG B80Z **Autres blessures de la tête****diagnostic principal B80-1**

S06.0	Commotion	Z03.3	Mise en observation pour suspicion d'affection du système nerveux
S06.9	Lésion traumatique intracrânienne, sans précision		

ADRG B81 **Autres affections du système nerveux**

Diagnostic principal dans le tableau B81-1

DRG B81A **Autres affections du système nerveux, plus d'un jour d'hospitalisation avec diagnostic complexe et âge < 16 ans ou diagnostic particulier**

Durée de séjour > 1 jour et diagnostic principal dans le tableau B81-2 et (Âge < 16 années ou diagnostic principal dans le tableau B81-3)

DRG B81B **Autres affections du système nerveux, plus d'un jour d'hospitalisation avec diagnostic complexe et âge > 15 ans**

Durée de séjour > 1 jour et diagnostic principal dans le tableau B81-2

DRG B81C **Autres affections du système nerveux, plus d'un jour d'hospitalisation**

Durée de séjour > 1 jour

DRG B81D **Autres affections du système nerveux, un jour d'hospitalisation****diagnostic principal B81-1**

A88.1	Vertige épidémique	F74.1	Intelligence dissociée: troubles du comportement avérés, nécessitant observation ou traitement
D18.02	Hémangiome: Intracrânien	F74.8	Intelligence dissociée: autres troubles du comportement
F70.0	Retard mental léger: sans ou avec de minimes troubles du comportement	F74.9	Intelligence dissociée: sans mention de troubles du comportement
F70.1	Retard mental léger: troubles du comportement avérés, nécessitant observation ou traitement	F78.0	Autres formes de retard mental: sans ou avec de minimes troubles du comportement
F70.8	Retard mental léger: autres troubles du comportement	F78.1	Autres formes de retard mental: troubles du comportement avérés, nécessitant observation ou traitement
F70.9	Retard mental léger: sans mention de troubles du comportement	F78.8	Autres formes de retard mental: autres troubles du comportement
F71.0	Retard mental moyen: sans ou avec de minimes troubles du comportement	F78.9	Autres formes de retard mental: sans mention de troubles du comportement
F71.1	Retard mental moyen: troubles du comportement avérés, nécessitant observation ou traitement	F79.0	Retard mental, sans précision: sans ou avec de minimes troubles du comportement
F71.8	Retard mental moyen: autres troubles du comportement	F79.1	Retard mental, sans précision: troubles du comportement avérés, nécessitant observation ou traitement
F71.9	Retard mental moyen: sans mention de troubles du comportement	F79.8	Retard mental, sans précision: autres troubles du comportement
F72.0	Retard mental grave: sans ou avec de minimes troubles du comportement	F79.9	Retard mental, sans précision: sans mention de troubles du comportement
F72.1	Retard mental grave: troubles du comportement avérés, nécessitant observation ou traitement	F95.0	Tic transitoire
F72.8	Retard mental grave: autres troubles du comportement	F95.1	Tic moteur ou vocal chronique
F72.9	Retard mental grave: sans mention de troubles du comportement	F95.2	Forme associant tics vocaux et tics moteurs [syndrome de Gilles de la Tourette]
F73.0	Retard mental profond: sans ou avec de minimes troubles du comportement	F95.8	Autres tics
F73.1	Retard mental profond: troubles du comportement avérés, nécessitant observation ou traitement	F95.9	Tic, sans précision
F73.8	Retard mental profond: autres troubles du comportement	F98.5	Bégaïement
F73.9	Retard mental profond: sans mention de troubles du comportement	F98.6	Bredouillement [langage précipité]
F74.0	Intelligence dissociée: sans ou avec de minimes troubles du comportement	G08	Phlébite et thrombophlébite intracrâniennes et intrarachidiennes
		G24.3	Torticolis spasmodique
		G24.4	Dystonie bucco-faciale idiopathique
		G24.8	Autres dystonies

G24.9	Dystonie, sans précision	Q05.3	Spina bifida sacré, avec hydrocéphalie
G25.0	Tremblement essentiel	Q05.4	Spina bifida, avec hydrocéphalie, sans précision
G25.1	Tremblement dû à des médicaments	Q05.5	Spina bifida cervical, sans hydrocéphalie
G25.2	Autres formes précisées de tremblement	Q05.6	Spina bifida thoracique, sans hydrocéphalie
G25.6	Tics médicamenteux et autres tics d'origine organique	Q05.7	Spina bifida lombaire, sans hydrocéphalie
G47.4	Narcolepsie et cataplexie	Q05.8	Spina bifida sacré, sans hydrocéphalie
G60.1	Maladie de Refsum	Q05.9	Spina bifida, sans précision
G71.1	Affections myotoniques	Q06.0	Amyélie
G72.0	Myopathie médicamenteuse	Q06.1	Hypoplasie et dysplasie de la moelle épinière
G72.1	Myopathie alcoolique	Q06.2	Diastématomyélie
G72.2	Myopathie due à d'autres agents toxiques	Q06.3	Autres malformations congénitales de la queue de cheval
G72.9	Myopathie, sans précision	Q06.4	Hydromyélie
G83.1	Monoplégie d'un membre inférieur	Q06.8	Autres malformations congénitales précisées de la moelle épinière
G83.2	Monoparésie et monoplégie d'un membre supérieur	Q06.9	Malformation congénitale de la moelle épinière, sans précision
G83.3	Monoparésie et monoplégie, sans précision	Q07.0	Syndrome d'Arnold-Chiari
G83.9	Syndrome paralytique, sans précision	Q07.8	Autres malformations congénitales précisées du système nerveux
G90.1	Dysautonomie familiale [Riley-Day]	Q07.9	Malformation congénitale du système nerveux, sans précision
G92	Encéphalopathie toxique	Q28.00	Anévrisme artérioveineux congénital des vaisseaux précérébraux
G93.0	Kystes cérébraux	Q28.01	Fistule artérioveineuse congénitale des vaisseaux précérébraux
G93.2	Hypertension intracrânienne bénigne [hypertension intracrânienne idiopathique]	Q28.08	Autres malformations artérioveineuses congénitales des vaisseaux précérébraux
G93.7	Syndrome de Reye	Q28.09	Malformation artérioveineuse congénitale des vaisseaux précérébraux, non précisée
G96.0	Écoulement de liquide céphalorachidien	Q28.10	Anévrisme congénital des vaisseaux précérébraux
G96.1	Affection des méninges, non classée ailleurs	Q28.11	Fistule congénitale des vaisseaux précérébraux
G97.0	Écoulement de liquide céphalorachidien après rachicentèse	Q28.18	Autres malformations congénitales des vaisseaux précérébraux
G97.2	Hypotension intracrânienne suite à un pontage ventriculaire	Q28.19	Malformation congénitale des vaisseaux précérébraux, non précisée
G97.80	Fistule de liquide céphalorachidien postopératoire	Q28.20	Anévrisme artérioveineux congénital des vaisseaux cérébraux
G97.81	Mutisme (cérébelleux) postopératoire	Q28.21	Fistule artérioveineuse congénitale des vaisseaux cérébraux
G97.88	Autres maladies du système nerveux après un acte à visée diagnostique et thérapeutique	Q28.28	Autres malformations artérioveineuses congénitales des vaisseaux cérébraux
G97.9	Affection du système nerveux après un acte à visée diagnostique et thérapeutique, sans précision	Q28.29	Malformation artérioveineuse congénitale des vaisseaux cérébraux, non précisée
H47.1	Œdème papillaire, sans précision	Q28.30	Anévrisme congénital des vaisseaux cérébraux
H47.4	Affections du chiasma optique	Q28.31	Fistule congénitale des vaisseaux cérébraux
H47.5	Affections des autres voies optiques	Q28.38	Autres malformations congénitales des vaisseaux cérébraux
H47.6	Affections du cortex visuel	Q28.39	Malformation congénitale des vaisseaux cérébraux, non précisée
H47.7	Affection des voies optiques, sans précision	Q76.0	Spina bifida occulta
H51.2	Ophthalmoplégie internucléaire	Q85.0	Neurofibromatose (non maligne)
I67.5	Maladie de Moyamoya	Q85.1	Sclérose tubéreuse
I67.6	Thrombose non pyogène du système veineux intracrânien	Q90.0	Trisomie 21, non-disjonction méiotique
P21.0	Asphyxie obstétricale grave	Q90.1	Trisomie 21, mosaïque chromosomique (non-disjonction mitotique)
P21.1	Asphyxie obstétricale légère ou modérée	Q90.2	Trisomie 21, translocation
P21.9	Asphyxie obstétricale, sans précision	Q90.9	Syndrome de Down, sans précision
P91.3	Irritabilité cérébrale du nouveau-né	Q91.0	Trisomie 18, non-disjonction méiotique
P94.2	Hypotonie congénitale	Q91.1	Trisomie 18, mosaïque chromosomique (non-disjonction mitotique)
Q00.0	Anencéphalie	Q91.2	Trisomie 18, translocation
Q00.1	Cranio-rachischisis	Q91.3	Syndrome d'Edwards, sans précision
Q00.2	Inienéphalie	Q91.4	Trisomie 13, non-disjonction méiotique
Q01.0	Encéphalocèle frontale	Q91.5	Trisomie 13, mosaïque chromosomique (non-disjonction mitotique)
Q01.1	Encéphalocèle naso-frontale	Q91.6	Trisomie 13, translocation
Q01.2	Encéphalocèle occipitale	Q91.7	Syndrome de Patau, sans précision
Q01.8	Encéphalocèle d'autres localisations	Q93.0	Monosomie d'un chromosome entier, non-disjonction méiotique
Q01.9	Encéphalocèle, sans précision	Q93.1	Monosomie d'un chromosome entier, mosaïque chromosomique (non-disjonction mitotique)
Q02	Microcéphalie	Q93.2	Chromosome remplacé par un anneau ou dicentrique
Q03.0	Malformations de l'aqueduc de Sylvius	Q93.3	Délétion du bras court du chromosome 4
Q03.1	Atrésie des fentes de Luschka et du foramen de Magendie	Q93.4	Délétion du bras court du chromosome 5
Q03.8	Autres hydrocéphalies congénitales	Q93.5	Autres délétions partielles d'un chromosome
Q03.9	Hydrocéphalie congénitale, sans précision	Q93.6	Délétions vues seulement à la prométaphase
Q04.0	Malformations congénitales du corps calleux	Q93.7	Délétions avec autres réarrangements complexes
Q04.1	Arhinencéphalie	Q93.8	Autres délétions des autosomes
Q04.2	Holoprosencéphalie	Q93.9	Délétion des autosomes, sans précision
Q04.3	Autres anomalies localisées du développement de l'encéphale		
Q04.4	Dysplasie du septum et des voies optiques		
Q04.5	Mégalencéphalie		
Q04.6	Kystes cérébraux congénitaux		
Q04.8	Autres malformations congénitales précisées de l'encéphale		
Q04.9	Malformation congénitale de l'encéphale, sans précision		
Q05.0	Spina bifida cervical, avec hydrocéphalie		
Q05.1	Spina bifida thoracique, avec hydrocéphalie		
Q05.2	Spina bifida lombaire, avec hydrocéphalie		

R20.0	Anesthésie cutanée	R83.3	Résultats anormaux de l'examen du liquide céphalo-rachidien: Taux anormal de substances d'origine principalement non médicamenteuse
R20.1	Hypoesthésie cutanée	R83.4	Résultats anormaux de l'examen du liquide céphalo-rachidien: Résultats immunologiques anormaux
R20.2	Paresthésie cutanée	R83.5	Résultats anormaux de l'examen du liquide céphalo-rachidien: Résultats microbiologiques anormaux
R20.3	Hyperesthésie	R83.6	Résultats anormaux de l'examen du liquide céphalo-rachidien: Résultats cytologiques anormaux
R20.8	Troubles de la sensibilité cutanée, autres et non précisés	R83.7	Résultats anormaux de l'examen du liquide céphalo-rachidien: Résultats histologiques anormaux
R25.0	Mouvements anormaux de la tête	R83.8	Résultats anormaux de l'examen du liquide céphalo-rachidien: Autres résultats anormaux
R25.1	Tremblement, sans précision	R83.9	Résultats anormaux de l'examen du liquide céphalo-rachidien: Résultat anormal, sans précision
R25.3	Fasciculation	R90.0	Lésion intracrânienne
R25.8	Mouvements involontaires anormaux, autres et non précisés	R90.8	Autres résultats anormaux d'imagerie diagnostique du système nerveux central
R26.0	Démarche ataxique	R93.0	Résultats anormaux d'imagerie diagnostique du crâne et de la tête, non classés ailleurs
R26.1	Démarche paralytique	R94.0	Résultats anormaux d'explorations fonctionnelles du système nerveux central
R26.8	Anomalies de la démarche et de la motilité, autres et non précisées	R94.1	Résultats anormaux d'explorations fonctionnelles du système nerveux périphérique et épreuves sensorielles spéciales
R27.0	Ataxie, sans précision	R95.0	Syndrome de la mort subite du nourrisson avec mention d'autopsie
R27.8	Troubles de la coordination, autres et non précisés	R95.9	Syndrome de la mort subite du nourrisson sans mention d'autopsie
R29.1	Méningisme	S04.0	Lésion traumatique du nerf et des voies optiques
R29.2	Réflexes anormaux	T85.0	Complication mécanique d'un shunt ventriculaire intracrânien (communication)
R29.3	Posture anormale	T85.1	Complication mécanique de l'implantation d'un stimulateur électronique du système nerveux
R29.5	Négligence neurologique	T85.81	Autres complications dues à des prothèses, implants et greffes internes du système nerveux
R29.6	Chutes à répétition, non classées ailleurs		
R29.8	Symptômes et signes relatifs aux systèmes nerveux et ostéo-musculaire, autres et non précisés		
R43.0	Anosmie		
R43.1	Parosmie		
R43.2	Paragueusie		
R43.8	Troubles de l'odorat et du goût, autres et non précisés		
R47.0	Dysphasie et aphasie		
R47.1	Dysarthrie et anarthrie		
R47.8	Troubles du langage, autres et non précisés		
R83.0	Résultats anormaux de l'examen du liquide céphalo-rachidien: Taux anormal d'enzymes		
R83.1	Résultats anormaux de l'examen du liquide céphalo-rachidien: Taux anormal d'hormones		
R83.2	Résultats anormaux de l'examen du liquide céphalo-rachidien: Taux anormal de drogues, autres substances médicamenteuses ou biologiquement actives		

diagnostic principal B81-2

G08	Phlébite et thrombophlébite intracrâniennes et intrarachidiennes	Q04.0	Malformations congénitales du corps calleux
G92	Encéphalopathie toxique	Q04.3	Autres anomalies localisées du développement de l'encéphale
I67.5	Maladie de Moyamoya	Q04.6	Kystes cérébraux congénitaux
I67.6	Thrombose non pyogène du système veineux intracrânien	Q04.8	Autres malformations congénitales précisées de l'encéphale
Q03.1	Atrésie des fentes de Luschka et du foramen de Magendie	Q04.9	Malformation congénitale de l'encéphale, sans précision

diagnostic principal B81-3

I67.5	Maladie de Moyamoya
-------	---------------------

ADRG B82**Autres affections des nerfs périphériques**

Diagnostic principal dans le tableau B82-1

DRG B82Z**Autres affections des nerfs périphériques****diagnostic principal B82-1**

G56.0	Syndrome du canal carpien	S64.3	Lésion traumatique du nerf collatéral du pouce
G58.0	Névrite intercostale	S64.4	Lésion traumatique du nerf collatéral d'un autre doigt
S64.0	Lésion traumatique du nerf cubital au niveau du poignet et de la main	S64.7	Lésion traumatique de multiples nerfs au niveau du poignet et de la main
S64.1	Lésion traumatique du nerf médian au niveau du poignet et de la main	S64.8	Lésion traumatique d'autres nerfs au niveau du poignet et de la main
S64.2	Lésion traumatique du nerf radial au niveau du poignet et de la main	S64.9	Lésion traumatique d'un nerf non précisé, au niveau du poignet et de la main

ADRG B84 Myélopathies vasculaires

Diagnostic principal dans le tableau B84-1

DRG B84Z Myélopathies vasculaires**diagnostic principal B84-1**

G95.1 Myélopathies vasculaires

ADRG B85 Maladies dégénératives du système nerveux ou paralysies cérébrales

Diagnostic principal dans le tableau B85-1

DRG B85A Maladies dégénératives du système nerveux ou paralysie cérébrale et diagnostic complexe, âge < 16 ans

Diagnostic principal dans le tableau B85-2 et Âge < 16 années

DRG B85B Maladies dégénératives du système nerveux ou paralysie cérébrale et diagnostic complexe, âge > 15 ans, CC extrêmement sévères ou traitement complexe de soins intensifs ou traitement complexe en unité de soins intermédiaires > 360 points

Diagnostic principal dans le tableau B85-2 et (PCCL > 3 ou au moins un(e) procédure dans le tableau B85-3)

DRG B85C Maladies dégénératives du système nerveux ou paralysie cérébrale ou diagnostic complexe, âge > 15 ans

Diagnostic principal dans le tableau B85-2

DRG B85D Maladies dégénératives du système nerveux**diagnostic B85-1**

A81.0	Maladie de Creutzfeldt-Jakob	G31.82	Maladie à corps de Lewy
A81.1	Panencéphalite sclérosante subaiguë	G31.88	Autres maladies dégénératives du système nerveux précisées
A81.2	Leucoencéphalopathie multifocale progressive	G31.9	Affection dégénérative du système nerveux, sans précision
A81.8	Autres infections atypiques à virus, du système nerveux central	G70.0	Myasthénie
A81.9	Infection atypiques à virus, du système nerveux central, sans précision	G70.2	Myasthénie congénitale et au cours du développement
E75.0	Gangliosidose GM2	G71.0	Dystrophie musculaire
E75.1	Autres gangliosidoses	G71.2	Myopathies congénitales
E75.2	Autres sphingolipidoses	G71.3	Myopathie mitochondriale, non classée ailleurs
E75.4	Lipofuscinose à céréoides neuronaux	G71.8	Autres affections musculaires primitives
F84.2	Syndrome de Rett	G71.9	Affection musculaire primitive, sans précision
G10	Chorée de Huntington	G72.3	Paralysies périodiques
G12.0	Amyotrophie spinale infantile, type I [Werdnig-Hoffman]	G72.4	Myopathie inflammatoire, non classée ailleurs
G12.1	Autres amyotrophies spinales héréditaires	G72.80	Myopathie de réanimation
G12.2	Maladies du neurone moteur	G72.88	Autres myopathies précisées
G12.8	Autres amyotrophies spinales et syndromes apparentés	G80.0	Paralysie cérébrale spastique quadriplégique
G12.9	Amyotrophie spinale, sans précision	G80.1	Paralysie cérébrale spastique diplégique
G23.2	Atrophie multisystématisée de forme Parkinsonne [AMS-P]	G80.2	Infirmité motrice cérébrale, forme spastique hémiplegique
G23.3	Atrophie multisystématisée de forme cérébelleuse [AMS-C]	G80.3	Paralysie cérébrale dyskinétique
G24.0	Dystonie médicamenteuse	G80.4	Paralysie cérébrale ataxique
G24.1	Dystonie idiopathique familiale	G80.8	Autres infirmités motrices cérébrales
G24.2	Dystonie idiopathique non familiale	G80.9	Paralysie cérébrale, sans précision
G25.4	Chorée médicamenteuse	G81.0	Hémiplégie ou hémiparésie flasque
G25.5	Autres chorées	G81.1	Hémiplégie ou hémiparésie spastique
G25.80	Mouvements périodiques des jambes au cours du sommeil	G81.9	Hémiplégie ou hémiparésie, sans précision
G25.81	Syndrome de(s) jambes sans repos [Restless Legs Syndrome]	G83.0	Diparésie et diplégie des membres supérieurs
G25.88	Autres syndromes précisés extrapyramidaux et troubles de la motricité	G83.5	Locked-in syndrome [syndrome de déefférentation motrice]
G25.9	Syndrome extrapyramidal et trouble de la motricité, sans précision	G83.8	Autres syndromes paralytiques précisés
G31.2	Dégénérescence du système nerveux liée à l'alcool	G91.0	Hydrocéphalie communicante
G31.81	Cytopathie mitochondriale	G91.1	Hydrocéphalie obstructive (non communicante)
		G91.20	Hydrocéphalie à pression normale idiopathique
		G91.21	Hydrocéphalie à pression normale secondaire
		G91.29	Hydrocéphalie à pression normale, non précisée

G91.3	Hydrocéphalie post-traumatique, sans précision	G95.0	Syringomyélie et syringobulbie
G91.8	Autres hydrocéphalies	I67.3	Leuco-encéphalopathie vasculaire progressive
G91.9	Hydrocéphalie, sans précision	P91.7	Hydrocéphalie acquise du nouveau-né
G93.1	Lésion cérébrale anoxique, non classée ailleurs	P94.0	Myasthénie transitoire néonatale

diagnostic B85-2

A81.0	Maladie de Creutzfeldt-Jakob	G80.0	Paralysie cérébrale spastique quadriplégique
A81.1	Panencéphalite sclérosante subaiguë	G80.1	Paralysie cérébrale spastique diploégique
E75.2	Autres sphingolipidoses	G80.2	Infirmité motrice cérébrale, forme spastique hémiploégique
G23.2	Atrophie multisystématisée de forme Parkinsonne [AMS-P]	G80.3	Paralysie cérébrale dyskinétique
G31.81	Cytopathie mitochondriale	G80.4	Paralysie cérébrale ataxique
G31.82	Maladie à corps de Lewy	G80.8	Autres infirmités motrices cérébrales
G31.88	Autres maladies dégénératives du système nerveux précisées	G80.9	Paralysie cérébrale, sans précision
G70.0	Myasthénie	G83.0	Diparésie et diploégie des membres supérieurs

procédure B85-3

99.b7.14†↔	Traitement complexe de médecine intensive, 361 à 552 points de dépense	99.b8.14†↔	Traitement complexe en U-IMC chez l'adulte, 361 à 552 points de dépense
------------	--	------------	---

ADRG B86**Compression médullaire, sans précision et affection de la moelle épinière, sans précision**

Diagnostic principal dans le tableau B86-1

DRG B86Z**Compression médullaire, sans précision, et affection de la moelle épinière, sans précision****diagnostic principal B86-1**

G95.2	Compression médullaire, sans précision	G95.9	Affection de la moelle épinière, sans précision
G95.88	Autres maladies précisées de la moelle épinière		

ADRG B90**Traitement complexe en U-IMC > 392/552 points ou réhabilitation neurologique précoce à partir de 14 jours de traitement pour maladies et troubles du système nerveux**

Au moins un(e) procédure dans le tableau B90-1 et pas [Traitement complexe de soins intensifs > 392 / 552 points ou procédure dans le tableau B90-2] ou Réhabilitation précoce

DRG B90A**Traitement complexe en U-IMC > 1104 points ou réhabilitation neurologique précoce à partir de 20 jours de traitement pour maladies et troubles du système nerveux**

Au moins un(e) procédure dans le tableau B90-3

DRG B90B**Traitement complexe en U-IMC > 392/552 points ou réhabilitation neurologique précoce à partir de 14 jours de traitement pour maladies et troubles du système nerveux****procédure B90-1**

99.b8.15†↔	Traitement complexe en U-IMC chez l'adulte, 553 à 828 points de dépense	99.b8.1d†↔	Traitement complexe en U-IMC chez l'adulte, 2485 à 2760 points de dépense
99.b8.16†↔	Traitement complexe en U-IMC chez l'adulte, 829 à 1104 points de dépense	99.b8.1e†↔	Traitement complexe en U-IMC chez l'adulte, 2761 à 3220 points de dépense
99.b8.17†↔	Traitement complexe en U-IMC chez l'adulte, 1105 à 1380 points de dépense	99.b8.1f†↔	Traitement complexe en U-IMC chez l'adulte, 3221 à 3680 points de dépense
99.b8.18†↔	Traitement complexe en U-IMC chez l'adulte, 1381 à 1656 points de dépense	99.b8.1g†↔	Traitement complexe en U-IMC chez l'adulte, 3681 à 4600 points de dépense
99.b8.1a†↔	Traitement complexe en U-IMC chez l'adulte, 1657 à 1932 points de dépense	99.b8.1h†↔	Traitement complexe en U-IMC chez l'adulte, 4601 à 5520 points de dépense
99.b8.1b†↔	Traitement complexe en U-IMC chez l'adulte, 1933 à 2208 points de dépense	99.b8.1i†↔	Traitement complexe en U-IMC chez l'adulte, 5521 à 7360 points de dépense
99.b8.1c†↔	Traitement complexe en U-IMC chez l'adulte, 2209 à 2484 points de dépense	99.b8.1j†↔	Traitement complexe en U-IMC chez l'adulte, 7361 à 9200 points de dépense

99.b8.1k†↔	Traitement complexe en U-IMC chez l'adulte, 9201 à 11040 points de dépense	99.b8.2c†↔	Traitement complexe en U-IMC chez l'enfant, 2647 à 2940 points de dépense
99.b8.1l†↔	Traitement complexe en U-IMC chez l'adulte, 11041 à 13800 points de dépense	99.b8.2d†↔	Traitement complexe en U-IMC chez l'enfant, 2941 à 3430 points de dépense
99.b8.1m†↔	Traitement complexe en U-IMC chez l'adulte, 13801 à 16560 points de dépense	99.b8.2e†↔	Traitement complexe en U-IMC chez l'enfant, 3431 à 3920 points de dépense
99.b8.1n†↔	Traitement complexe en U-IMC chez l'adulte, 16561 à 19320 points de dépense	99.b8.2f†↔	Traitement complexe en U-IMC chez l'enfant, 3921 à 4410 points de dépense
99.b8.1o†↔	Traitement complexe en U-IMC chez l'adulte, 19321 points de dépense et plus	99.b8.2g†↔	Traitement complexe en U-IMC chez l'enfant, 4411 à 4900 points de dépense
99.b8.22†↔	Traitement complexe en U-IMC chez l'enfant, 393 à 588 points de dépense	99.b8.2h†↔	Traitement complexe en U-IMC chez l'enfant, 4901 à 5880 points de dépense
99.b8.23†↔	Traitement complexe en U-IMC chez l'enfant, 589 à 784 points de dépense	99.b8.2i†↔	Traitement complexe en U-IMC chez l'enfant, 5881 à 6860 points de dépense
99.b8.24†↔	Traitement complexe en U-IMC chez l'enfant, 785 à 980 points de dépense	99.b8.2j†↔	Traitement complexe en U-IMC chez l'enfant, 6861 à 7840 points de dépense
99.b8.25†↔	Traitement complexe en U-IMC chez l'enfant, 981 à 1176 points de dépense	99.b8.2k†↔	Traitement complexe en U-IMC chez l'enfant, 7841 à 9800 points de dépense
99.b8.26†↔	Traitement complexe en U-IMC chez l'enfant, 1177 à 1470 points de dépense	99.b8.2l†↔	Traitement complexe en U-IMC chez l'enfant, 9801 à 11760 points de dépense
99.b8.27†↔	Traitement complexe en U-IMC chez l'enfant, 1471 à 1764 points de dépense	99.b8.2m†↔	Traitement complexe en U-IMC chez l'enfant, 11761 à 13720 points de dépense
99.b8.28†↔	Traitement complexe en U-IMC chez l'enfant, 1765 à 2058 points de dépense	99.b8.2n†↔	Traitement complexe en U-IMC chez l'enfant, 13721 à 16660 points de dépense
99.b8.2a†↔	Traitement complexe en U-IMC chez l'enfant, 2059 à 2352 points de dépense	99.b8.2o†↔	Traitement complexe en U-IMC chez l'enfant, 16661 à 19600 points de dépense
99.b8.2b†↔	Traitement complexe en U-IMC chez l'enfant, 2353 à 2646 points de dépense	99.b8.2p†↔	Traitement complexe en U-IMC chez l'enfant, 19601 points de dépense et plus

procédure B90-2

99.ba.13†↔	Traitement neurologique complexe d'AVC aigu en stroke center (SC), d'au moins 24 heures à moins de 48 heures au maximum	99.ba.25†↔	Traitement neurologique complexe d'AVC aigu en stroke unit (SU), de plus de 72 heures
99.ba.14†↔	Traitement neurologique complexe d'AVC aigu en stroke center (SC), d'au moins 48 heures à moins de 72 heures au maximum	99.ba.31†↔	Traitement neurologique complexe de l'AVC aigu en service consiliaire neurologique à distance, de 24 heures au minimum à 72 heures au maximum
99.ba.15†↔	Traitement neurologique complexe d'AVC aigu en stroke center (SC), de plus de 72 heures	99.ba.32†↔	Traitement neurologique complexe de l'AVC aigu en service consiliaire neurologique à distance, plus de 72 heures
99.ba.23†↔	Traitement neurologique complexe d'AVC aigu en stroke unit (SU), d'au moins 24 heures à moins de 48 heures au maximum		
99.ba.24†↔	Traitement neurologique complexe d'AVC aigu en stroke unit (SU), d'au moins 48 heures à moins de 72 heures au maximum		

procédure B90-3

93.89.18†↔	Réadaptation neurologique et neurochirurgicale précoce, au moins 22 à 28 jours au maximum	99.b8.1c†↔	Traitement complexe en U-IMC chez l'adulte, 2209 à 2484 points de dépense
93.89.1a†↔	Réadaptation neurologique et neurochirurgicale précoce, au moins 29 à 42 jours de traitement au maximum	99.b8.1d†↔	Traitement complexe en U-IMC chez l'adulte, 2485 à 2760 points de dépense
93.89.1b†↔	Réadaptation neurologique et neurochirurgicale précoce, au moins 43 à 56 jours de traitement au maximum	99.b8.1e†↔	Traitement complexe en U-IMC chez l'adulte, 2761 à 3220 points de dépense
93.89.1c†↔	Réadaptation neurologique et neurochirurgicale précoce, au moins 57 à 70 jours de traitement au maximum	99.b8.1f†↔	Traitement complexe en U-IMC chez l'adulte, 3221 à 3680 points de dépense
93.89.1d†↔	Réadaptation neurologique et neurochirurgicale précoce, au moins 71 à 84 jours de traitement au maximum	99.b8.1g†↔	Traitement complexe en U-IMC chez l'adulte, 3681 à 4600 points de dépense
93.89.1e†↔	Réadaptation neurologique et neurochirurgicale précoce, au moins 85 à 98 jours de traitement au maximum	99.b8.1h†↔	Traitement complexe en U-IMC chez l'adulte, 4601 à 5520 points de dépense
93.89.1f†↔	Réadaptation neurologique et neurochirurgicale précoce, au moins 99 à 126 jours de traitement au maximum	99.b8.1i†↔	Traitement complexe en U-IMC chez l'adulte, 5521 à 7360 points de dépense
93.89.1g†↔	Réadaptation neurologique et neurochirurgicale précoce, au moins 127 à 154 jours de traitement au maximum	99.b8.1j†↔	Traitement complexe en U-IMC chez l'adulte, 7361 à 9200 points de dépense
93.89.1h†↔	Réadaptation neurologique et neurochirurgicale précoce, au moins 155 à 182 jours de traitement au maximum	99.b8.1k†↔	Traitement complexe en U-IMC chez l'adulte, 9201 à 11040 points de dépense
93.89.1i†↔	Réadaptation neurologique et neurochirurgicale précoce, au moins 183 jours de traitement	99.b8.1l†↔	Traitement complexe en U-IMC chez l'adulte, 11041 à 13800 points de dépense
99.b8.17†↔	Traitement complexe en U-IMC chez l'adulte, 1105 à 1380 points de dépense	99.b8.1m†↔	Traitement complexe en U-IMC chez l'adulte, 13801 à 16560 points de dépense
99.b8.18†↔	Traitement complexe en U-IMC chez l'adulte, 1381 à 1656 points de dépense	99.b8.1n†↔	Traitement complexe en U-IMC chez l'adulte, 16561 à 19320 points de dépense
99.b8.1a†↔	Traitement complexe en U-IMC chez l'adulte, 1657 à 1932 points de dépense	99.b8.1o†↔	Traitement complexe en U-IMC chez l'adulte, 19321 points de dépense et plus
99.b8.1b†↔	Traitement complexe en U-IMC chez l'adulte, 1933 à 2208 points de dépense		

ADRGs 901, 902

Procédure OR sans rapport

Procédure OR sans rapport

DRGs 901A, 901B, 901C, 901D, 902Z



01
901-902

MDC 02

Maladies et troubles de l'oeil

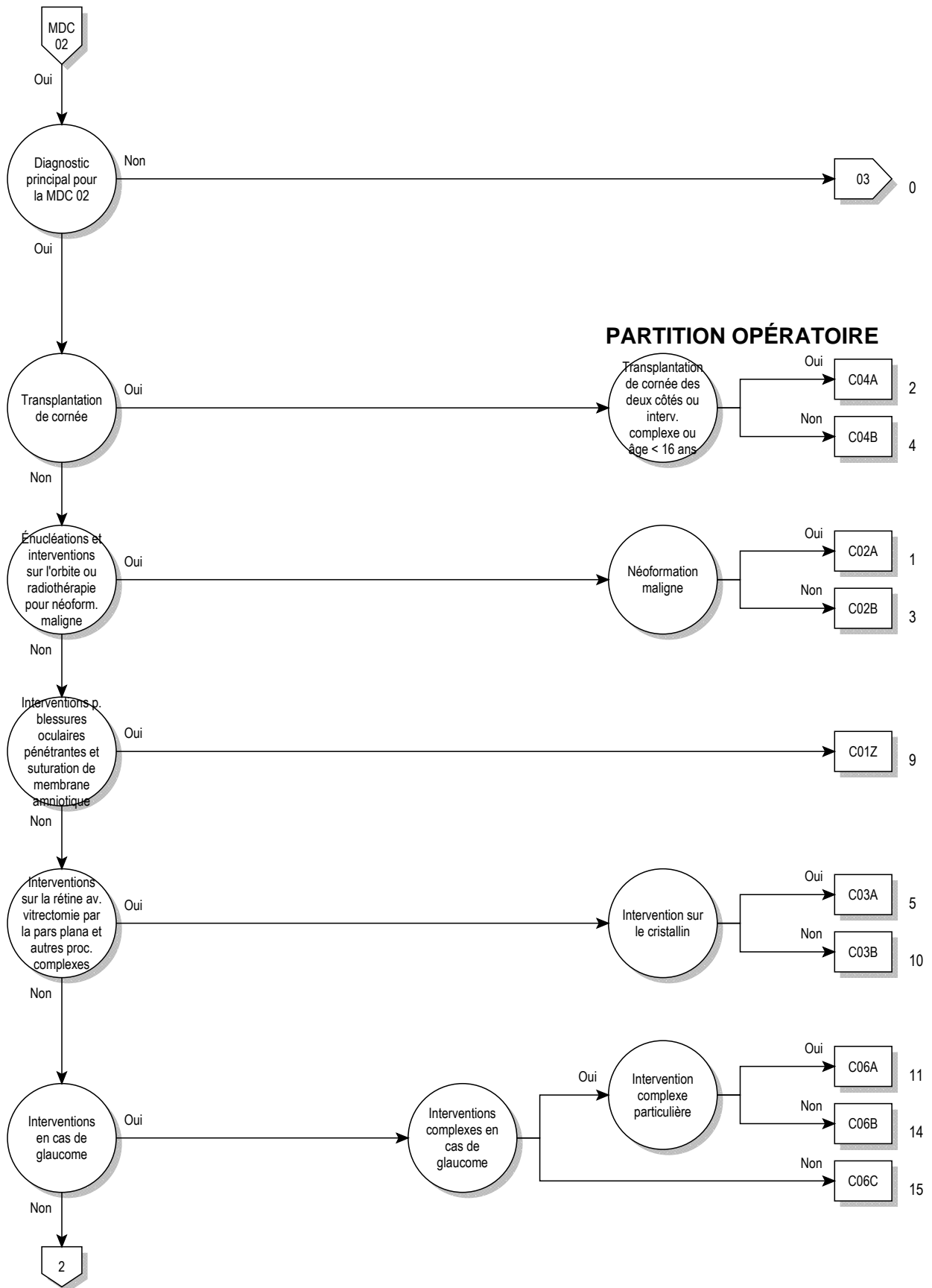

02

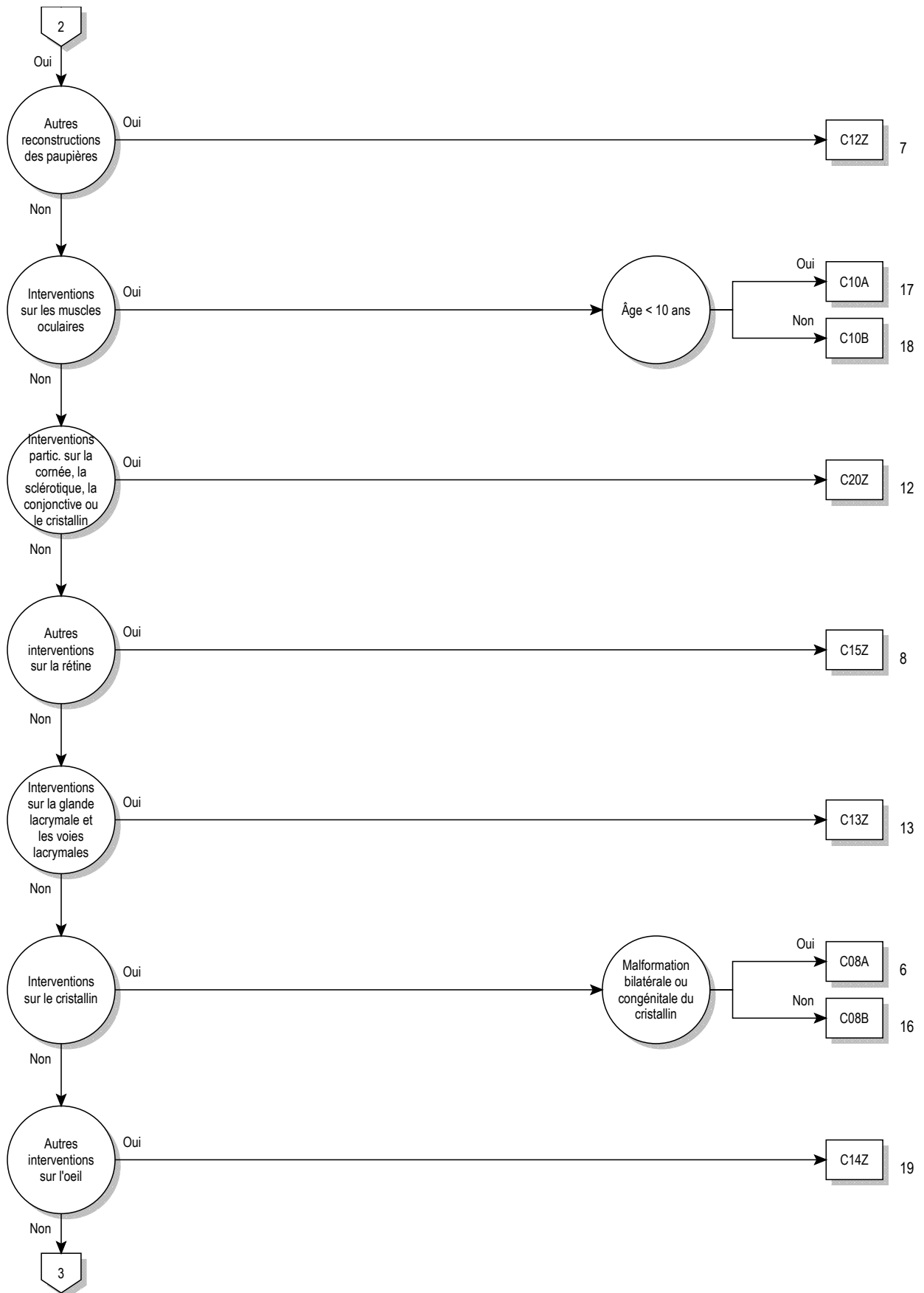

02

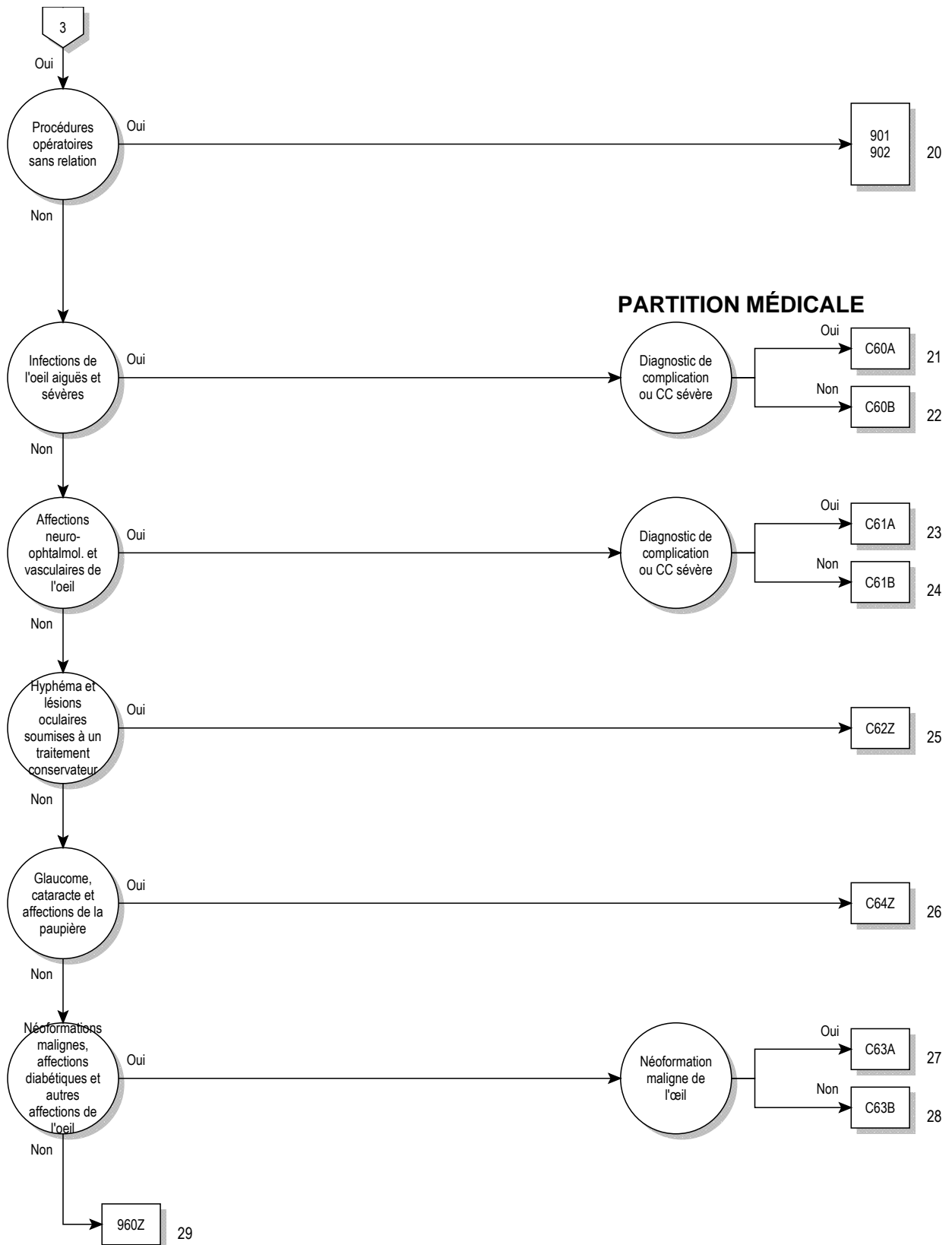

02

logique décisionnelle MDC 02

Diagnostic principal dans le tableau MDC02-0

diagnostic principal pour MDC 02 (MDC02-0)

A18.5	Tuberculose de l'œil	E50.1	Avitaminose A avec taches de Bitot et xérosis conjonctival
A50.3	Oculopathie syphilitique congénitale tardive	E50.2	Avitaminose A avec xérosis cornéen
A54.3	Infection gonococcique de l'œil	E50.3	Avitaminose A avec xérosis et ulcération de la cornée
A71.0	Phase initiale du trachome	E50.4	Avitaminose A avec kératomalacie
A71.1	Phase active du trachome	E50.5	Avitaminose A avec héméralopie
A71.9	Trachome, sans précision	E50.6	Avitaminose A avec cicatrices xérophtalmiques de la cornée
A74.0	Conjonctivite à Chlamydia {H13.1}	E50.7	Autres manifestations oculaires de l'avitaminose A
B00.5	Affections oculaires dues au virus de l'herpès	G24.5	Blépharospasme
B02.3	Zona ophtalmique	H00.0	Orgelet et autres inflammations profondes de la paupière
B30.0	Kératoconjonctivite due à un adénovirus {H19.2}	H00.1	Chalazion
B30.1	Conjonctivite due à un adénovirus {H13.1}	H01.0	Blépharite
B30.2	Pharyngo-conjonctivite virale	H01.1	Dermatoses non infectieuses de la paupière
B30.3	Conjonctivite hémorragique aiguë épidémique (entérovirale) {H13.1}	H01.8	Autres inflammations précisées de la paupière
B30.8	Autres conjonctivites virales {H13.1}	H01.9	Inflammation de la paupière, sans précision
B30.9	Conjonctivite virale, sans précision	H02.0	Entropion et trichiasis de la paupière
B58.0	Oculopathie à Toxoplasma	H02.1	Ectropion palpébral
B69.1	Cysticercose de l'œil	H02.2	Lagophtalmie
B94.0	Séquelles du trachome	H02.3	Blépharochalasis
C43.1	Mélanome malin de la paupière, y compris le canthus	H02.4	Ptosis de la paupière
C44.1	Tumeur maligne: Peau de la paupière, y compris le canthus	H02.5	Autres troubles affectant la fonction palpébrale
C69.0	Tumeur maligne: Conjonctive	H02.7	Autres affections dégénératives des paupières et de la région périoculaire
C69.1	Tumeur maligne: Cornée	H02.8	Autres affections précisées des paupières
C69.2	Tumeur maligne: Rétine	H02.9	Affection des paupières, sans précision
C69.3	Tumeur maligne: Choroïde	H03.0	Infection parasitaire de la paupière au cours de maladies classées ailleurs
C69.4	Tumeur maligne: Corps ciliaire	H03.1	Atteinte de la paupière au cours d'autres maladies infectieuses classées ailleurs
C69.5	Tumeur maligne: Glande lacrymale et canal lacrymal	H03.8	Atteinte de la paupière au cours d'autres maladies classées ailleurs
C69.6	Tumeur maligne: Orbite	H04.0	Dacryoadénite
C69.8	Tumeur maligne: Lésion à localisations contiguës de l'œil et de ses annexes	H04.1	Autres affections des glandes lacrymales
C69.9	Tumeur maligne: Œil, sans précision	H04.2	Epiphora
D03.1	Mélanome in situ de la paupière, y compris le canthus	H04.3	Inflammation aiguë et sans précision des voies lacrymales
D04.1	Carcinoma in situ: Peau de la paupière, y compris le canthus	H04.4	Inflammation chronique des voies lacrymales
D09.2	Carcinoma in situ: Œil	H04.5	Sténose et insuffisance des voies lacrymales
D22.1	Nævus à mélanocytes de la paupière, y compris le canthus	H04.6	Autres lésions des voies lacrymales
D23.1	Tumeur bénigne: Peau de la paupière, y compris le canthus	H04.8	Autres affections de l'appareil lacrymal
D31.0	Tumeur bénigne: Conjonctive	H04.9	Affection de l'appareil lacrymal, sans précision
D31.1	Tumeur bénigne: Cornée	H05.0	Inflammation aiguë de l'orbite
D31.2	Tumeur bénigne: Rétine	H05.1	Affections inflammatoires chroniques de l'orbite
D31.3	Tumeur bénigne: Choroïde	H05.2	Exophtalmie
D31.4	Tumeur bénigne: Corps ciliaire	H05.3	Déformation de l'orbite
D31.5	Tumeur bénigne: Glande lacrymale et canal lacrymal	H05.4	Enophtalmie
D31.6	Tumeur bénigne: Orbite, sans précision	H05.5	Rétention (ancienne) de corps étranger secondaire à une plaie pénétrante de l'orbite
D31.9	Tumeur bénigne: Œil, sans précision	H05.8	Autres affections de l'orbite
E10.30	Diabète sucré, type 1: Avec complications oculaires: Non désigné comme décompensé	H05.9	Affection de l'orbite, sans précision
E10.31	Diabète sucré, type 1: Avec complications oculaires: Désigné comme décompensé	H06.0	Affections de l'appareil lacrymal au cours de maladies classées ailleurs
E11.30	Diabète sucré, type 2: Avec complications oculaires: Non désigné comme décompensé	H06.1	Infection parasitaire de l'orbite au cours de maladies classées ailleurs
E11.31	Diabète sucré, type 2: Avec complications oculaires: Désigné comme décompensé	H06.2	Exophtalmie thyrotoxique {E05.-}
E12.30	Diabète sucré de malnutrition: Avec complications oculaires: Non désigné comme décompensé	H06.3	Autres affections de l'orbite au cours de maladies classées ailleurs
E12.31	Diabète sucré de malnutrition: Avec complications oculaires: Désigné comme décompensé	H10.0	Conjonctivite mucopurulente
E13.30	Autres diabètes sucrés précisés: Avec complications oculaires: Non désigné comme décompensé	H10.1	Conjonctivite atopique aiguë
E13.31	Autres diabètes sucrés précisés: Avec complications oculaires: Désigné comme décompensé	H10.2	Autres conjonctivites aiguës
E14.30	Diabète sucré, sans précision: Avec complications oculaires: Non désigné comme décompensé	H10.3	Conjonctivite aiguë, sans précision
E14.31	Diabète sucré, sans précision: Avec complications oculaires: Désigné comme décompensé	H10.4	Conjonctivite chronique
E50.0	Avitaminose A avec xérosis conjonctival	H10.5	Blépharo-conjonctivite
		H10.8	Autres conjonctivites
		H10.9	Conjonctivite, sans précision
		H11.0	Ptérygion
		H11.1	Dépôts et affections dégénératives de la conjonctive

H11.2	Cicatrices de la conjonctive	H26.4	Séquelles de cataracte
H11.3	Hémorragie conjonctivale	H26.8	Autres cataractes précisées
H11.4	Autres troubles vasculaires et kystes de la conjonctive	H26.9	Cataracte, sans précision
H11.8	Autres affections précisées de la conjonctive	H27.0	Aphakie
H11.9	Affection de la conjonctive, sans précision	H27.1	Luxation du cristallin
H13.0	Parasitose filarienne de la conjonctive {B74.-}	H27.8	Autres affections précisées du cristallin
H13.1	Conjonctivite au cours de maladies infectieuses et parasitaires classées ailleurs	H27.9	Affection du cristallin, sans précision
H13.2	Conjonctivite au cours d'autres maladies classées ailleurs	H28.0	Cataracte diabétique {E10-E14 avec le quatrième chiffre .3}
H13.3	Pemphigoiide oculaire {L12.-}	H28.1	Cataracte au cours d'autres maladies endocriniennes, nutritionnelles et métaboliques
H13.8	Autres affections de la conjonctive au cours de maladies classées ailleurs	H28.2	Cataracte au cours d'autres maladies classées ailleurs
H15.0	Sclérite	H28.8	Autres affections du cristallin au cours de maladies classées ailleurs
H15.1	Episclérite	H30.0	Choriorétinite en foyer
H15.8	Autres affections de la sclérotique	H30.1	Choriorétinite disséminée
H15.9	Affection de la sclérotique, sans précision	H30.2	Cyclite postérieure
H16.0	Ulcère de la cornée	H30.8	Autres choriorétinites
H16.1	Autres kératites superficielles sans conjonctivite	H30.9	Choriorétinite, sans précision
H16.2	Kératoconjonctivite	H31.0	Cicatrices choriorétiniennes
H16.3	Kératite interstitielle et profonde	H31.1	Dégénérescence choroïdienne
H16.4	Néovascularisation cornéenne	H31.2	Dystrophie héréditaire de la choroïde
H16.8	Autres kératites	H31.3	Hémorragie et rupture de la choroïde
H16.9	Kératite, sans précision	H31.4	Décollement de la choroïde
H17.0	Leucome adhérent	H31.8	Autres affections précisées de la choroïde
H17.1	Autres opacités cornéennes centrales	H31.9	Affection de la choroïde, sans précision
H17.8	Autres cicatrices et opacités cornéennes	H32.0	Affections choriorétiniennes au cours de maladies infectieuses et parasitaires classées ailleurs
H17.9	Cicatrice et opacité cornéennes, sans précision	H32.8	Autres affections choriorétiniennes au cours de maladies classées ailleurs
H18.0	Pigmentation et dépôts cornéens	H33.0	Décollement de la rétine avec déchirure rétinienne
H18.1	Kératopathie bulleuse	H33.1	Rétinoschisis et kystes rétinien
H18.2	Autre œdème de la cornée	H33.2	Décollement séreux de la rétine
H18.3	Lésions des membranes cornéennes	H33.3	Déchirures rétinien
H18.4	Dégénérescence de la cornée	H33.4	Décollement par traction de la rétine
H18.5	Dystrophies cornéennes héréditaires	H33.5	Autres décollements rétinien
H18.6	Kératocône	H34.0	Occlusion transitoire de l'artère de la rétine
H18.7	Autres déformations de la cornée	H34.1	Occlusion de l'artère centrale de la rétine
H18.8	Autres affections précisées de la cornée	H34.2	Autres occlusions de l'artère de la rétine
H18.9	Affection de la cornée, sans précision	H34.8	Autres occlusions vasculaires rétinien
H19.0	Sclérite et épisclérite au cours de maladies classées ailleurs	H34.9	Occlusion vasculaire rétinienne, sans précision
H19.1	Kératite et kératoconjonctivite dues au virus de l'herpès {B00.5}	H35.0	Autres rétinopathies et altérations vasculaires rétinien
H19.2	Kératite et kératoconjonctivite au cours d'autres maladies infectieuses et parasitaires classées ailleurs	H35.1	Rétinopathie de la prématurité
H19.8	Autres affections de la sclérotique et de la cornée au cours de maladies classées ailleurs	H35.2	Autres rétinopathies proliférantes
H20.0	Iridocyclite aiguë et subaiguë	H35.3	Dégénérescence de la macula et du pôle postérieur
H20.1	Iridocyclite chronique	H35.4	Dégénérescence rétinienne périphérique
H20.2	Iridocyclite due aux lentilles de contact	H35.5	Dystrophie rétinienne héréditaire
H20.8	Autres iridocyclites	H35.6	Hémorragie rétinienne
H20.9	Iridocyclite, sans précision	H35.7	Décollement des couches de la rétine
H21.0	Hyphéma	H35.8	Autres affections rétinien
H21.1	Autres affections vasculaires de l'iris et du corps ciliaire	H35.9	Affection rétinienne, sans précision
H21.2	Affections dégénératives de l'iris et du corps ciliaire	H36.0	Rétinopathie diabétique {E10-E14 avec le quatrième chiffre .3}
H21.3	Kystes de l'iris, du corps ciliaire et de la chambre antérieure de l'œil	H36.8	Autres affections rétinien
H21.4	Membranes pupillaires	H40.0	Glaucome limite
H21.5	Autres adhérences et perturbations de l'iris et du corps ciliaire	H40.1	Glaucome primitif à angle ouvert
H21.8	Autres affections précisées de l'iris et du corps ciliaire	H40.2	Glaucome primitif à angle étroit
H21.9	Affection de l'iris et du corps ciliaire, sans précision	H40.3	Glaucome secondaire à un traumatisme oculaire
H22.0	Iridocyclite au cours de maladies infectieuses et parasitaires classées ailleurs	H40.4	Glaucome secondaire à une inflammation de l'œil
H22.1	Iridocyclite au cours d'autres maladies classées ailleurs	H40.5	Glaucome secondaire à d'autres affections oculaires
H22.8	Autres affections de l'iris et du corps ciliaire au cours de maladies classées ailleurs	H40.6	Glaucome médicamenteux
H25.0	Cataracte incipiente sénile	H40.8	Autres glaucomes
H25.1	Cataracte sénile nucléaire	H40.9	Glaucome, sans précision
H25.2	Cataracte sénile, de type Morgagni	H42.8	Glaucome au cours d'autres maladies classées ailleurs
H25.8	Autres cataractes séniles	H43.0	Prolapsus du corps vitré
H25.9	Cataracte sénile, sans précision	H43.1	Hémorragie du corps vitré
H26.0	Cataracte infantile, juvénile et présénile	H43.2	Opacités cristallines du corps vitré
H26.1	Cataracte traumatique	H43.3	Autres opacités du corps vitré
H26.2	Cataracte compliquée	H43.8	Autres affections du corps vitré
H26.3	Cataracte médicamenteuse	H43.9	Affection du corps vitré, sans précision
		H44.0	Endophtalmie purulente

H44.1	Autres endophtalmies	H57.1	Douleur oculaire
H44.2	Myopie dégénérative	H57.8	Autres affections précisées de l'œil et de ses annexes
H44.3	Autres affections dégénératives du globe oculaire	H57.9	Affection de l'œil et de ses annexes, sans précision
H44.4	Hypotonie de l'œil	H58.1	Troubles de la vue au cours de maladies classées ailleurs
H44.5	Dégénérescence du globe oculaire	H58.21	Stade 1 de la maladie GVH oculaire chronique (T86.05)
H44.6	Rétention (ancienne) intraoculaire de corps étranger magnétique	H58.22	Stade 2 de la maladie GVH oculaire chronique (T86.05), (T86.06)
H44.7	Rétention (ancienne) intraoculaire de corps étranger non magnétique	H58.23	Stade 3 de la maladie GVH oculaire chronique (T86.07)
H44.8	Autres affections du globe oculaire	H58.8	Autres affections précisées de l'œil et de ses annexes au cours de maladies classées ailleurs
H44.9	Affection du globe oculaire, sans précision	H59.0	Kératopathie (bulleuse) après chirurgie de la cataracte [de l'aphaque]
H45.0	Hémorragie du corps vitré au cours de maladies classées ailleurs	H59.8	Autres affections de l'œil et de ses annexes après un acte à visée diagnostique et thérapeutique
H45.1	Endophtalmie au cours de maladies classées ailleurs	H59.9	Affection de l'œil et de ses annexes après un acte à visée diagnostique et thérapeutique, sans précision
H45.8	Autres affections du corps vitré et du globe oculaire au cours de maladies classées ailleurs	Q10.0	Ptosis congénital
H46	Névrite optique	Q10.1	Ectropion congénital
H47.0	Affections du nerf optique, non classées ailleurs	Q10.2	Entropion congénital
H47.2	Atrophie optique	Q10.3	Autres malformations congénitales des paupières
H47.3	Autres affections de la papille optique	Q10.4	Absence et agénésie de l'appareil lacrymal
H48.0	Atrophie optique au cours de maladies classées ailleurs	Q10.5	Sténose ou rétrécissement congénital du canal lacrymal
H48.1	Névrite rétrobulbaire au cours de maladies classées ailleurs	Q10.6	Autres malformations congénitales de l'appareil lacrymal
H48.8	Autres affections du nerf et des voies optiques au cours de maladies classées ailleurs	Q10.7	Malformation congénitale de l'orbite
H49.0	Paralysie du nerf moteur oculaire commun (III)	Q11.0	Œil kystique [cystic eyeball]
H49.1	Paralysie du nerf pathétique (IV)	Q11.1	Autres formes d'anophtalmie
H49.2	Paralysie du nerf moteur oculaire externe (VI)	Q11.2	Microphthalmie
H49.3	Ophthalmoplégie totale (externe)	Q11.3	Macrophthalmie
H49.4	Ophthalmoplégie externe progressive	Q12.0	Cataracte congénitale
H49.8	Autres strabismes paralytiques	Q12.1	Luxation congénitale du cristallin
H49.9	Strabisme paralytique, sans précision	Q12.2	Colobome du cristallin
H50.0	Strabisme convergent concomitant	Q12.3	Aphakie congénitale
H50.1	Strabisme divergent concomitant	Q12.4	Sphérophakie
H50.2	Strabisme vertical	Q12.8	Autres malformations congénitales du cristallin
H50.3	Hétérotropie intermittente	Q12.9	Malformation congénitale du cristallin, sans précision
H50.4	Hétérotropies, autres et sans précision	Q13.0	Colobome de l'iris
H50.5	Hétérophorie	Q13.1	Absence d'iris
H50.6	Strabisme mécanique	Q13.2	Autres malformations congénitales de l'iris
H50.8	Autres strabismes précisés	Q13.3	Opacité congénitale de la cornée
H50.9	Strabisme, sans précision	Q13.4	Autres malformations congénitales de la cornée
H51.0	Paralysie de la conjugaison du regard	Q13.5	Sclérotique bleue
H51.1	Excès et insuffisance de convergence	Q13.8	Autres malformations congénitales de la chambre antérieure de l'œil
H51.8	Autres anomalies précisées des mouvements binoculaires	Q13.9	Malformation congénitale de la chambre antérieure de l'œil, sans précision
H51.9	Anomalie des mouvements binoculaires, sans précision	Q14.0	Malformation congénitale du corps vitré
H52.0	Hypermétropie	Q14.1	Malformation congénitale de la rétine
H52.1	Myopie	Q14.2	Malformation congénitale de la papille optique
H52.2	Astigmatisme	Q14.3	Malformation congénitale de la choroïde
H52.3	Anisométrie et aniséiconie	Q14.8	Autres malformations congénitales de la chambre postérieure de l'œil
H52.4	Presbytie	Q14.9	Malformation congénitale de la chambre postérieure de l'œil, sans précision
H52.5	Troubles de l'accommodation	Q15.0	Glaucome congénital
H52.6	Autres vices de réfraction	Q15.8	Autres malformations congénitales précisées de l'œil
H52.7	Vice de réfraction, sans précision	Q15.9	Malformation congénitale de l'œil, sans précision
H53.0	Amblyopie ex anopsia	R44.1	Hallucinations visuelles
H53.1	Troubles subjectifs de la vision	S00.1	Contusion de la paupière et de la région péri-oculaire
H53.2	Diplopie	S00.20	Autres lésions traumatiques superficielles de la paupière et de la région péri-oculaire: Type de lésion non précisée
H53.3	Autres troubles de la vision binoculaire	S00.21	Autres lésions traumatiques superficielles de la paupière et de la région péri-oculaire: Abrasion
H53.4	Anomalies du champ visuel	S00.22	Autres lésions traumatiques superficielles de la paupière et de la région péri-oculaire: Formation de vésicules (non thermiques)
H53.5	Troubles de la vision des couleurs	S00.23	Autres lésions traumatiques superficielles de la paupière et de la région péri-oculaire: Morsure ou piqûre d'insecte (non venimeuse)
H53.6	Cécité nocturne	S00.24	Autres lésions traumatiques superficielles de la paupière et de la région péri-oculaire: Corps étranger superficiel (écharde)
H53.8	Autres troubles de la vision	S00.28	Autres lésions traumatiques superficielles de la paupière et de la région péri-oculaire: Autre
H53.9	Trouble de la vision, sans précision		
H54.0	Cécité et forte baisse de la vision binoculaire		
H54.1	Atteinte sévère de la vision binoculaire		
H54.2	Atteinte modérée de la vision binoculaire		
H54.3	Atteinte légère de la vision binoculaire		
H54.4	Cécité et forte baisse de la vision monoculaire		
H54.5	Atteinte sévère de la vision monoculaire		
H54.6	Atteinte moyennement sévère de la vision monoculaire		
H54.9	Atteinte de la vision (binoculaire) non précisée		
H55	Nystagmus et autres anomalies des mouvements oculaires		
H57.0	Anomalies fonctionnelles de la pupille		

S01.1	Plaie ouverte de la paupière et de la région péri-oculaire	T26.1	Brûlure de la cornée et du sac conjonctival
S05.0	Lésion traumatique de la conjonctive et abrasion de la cornée sans mention de corps étranger	T26.2	Brûlure provoquant la rupture et la destruction du globe oculaire
S05.1	Contusion du globe oculaire et des tissus de l'orbite	T26.3	Brûlure d'autres parties de l'œil et de ses annexes
S05.2	Lacération et rupture oculaires avec protrusion ou perte de tissu intra-oculaire	T26.4	Brûlure de l'œil et de ses annexes, partie non précisée
S05.3	Lacération oculaire sans protrusion ou perte de tissu intra-oculaire	T26.5	Corrosion de la paupière et de la région périoculaire
S05.4	Plaie pénétrante de l'orbite, avec ou sans corps étranger	T26.6	Corrosion de la cornée et du sac conjonctival
S05.5	Plaie pénétrante du globe oculaire, avec corps étranger	T26.7	Corrosion provoquant la rupture et la destruction du globe oculaire
S05.6	Plaie pénétrante du globe oculaire, sans corps étranger	T26.8	Corrosion d'autres parties de l'œil et de ses annexes
S05.7	Arrachement de l'œil	T26.9	Corrosion de l'œil et de ses annexes, partie non précisée
S05.8	Autres lésions traumatiques de l'œil et de l'orbite	T49.5	Intoxication: Médicaments et préparations ophtalmologiques
S05.9	Lésion traumatique de l'œil et de l'orbite, non précisée	T85.2	Complication mécanique d'une lentille intra-oculaire
T15.0	Corps étranger dans la cornée	T85.3	Complication mécanique d'autres prothèses, implants et greffes oculaires
T15.1	Corps étranger dans le sac conjonctival	T86.83	Echec et rejet d'autres organes et tissus greffés: Greffe de cornée de l'œil
T15.8	Corps étranger de localisations autres et multiples dans la partie externe de l'œil	Z94.7	Status post greffe de cornée
T15.9	Corps étranger dans la partie externe de l'œil, sans précision	Z96.1	Présence d'implants intra-oculaires de cristallin
T26.0	Brûlure de la paupière et de la région périoculaire		

ADRG C01**Interventions pour blessures oculaires pénétrantes et suture de membrane amniotique**

Au moins un(e) diagnostic dans le tableau C01-1 et au moins un(e) procédure dans le tableau C01-2 ou procédure dans le tableau C01-3

DRG C01Z**Interventions pour blessures oculaires pénétrantes et suture de membrane amniotique****diagnostic C01-1**

S05.2	Lacération et rupture oculaires avec protrusion ou perte de tissu intra-oculaire	S05.5	Plaie pénétrante du globe oculaire, avec corps étranger
S05.3	Lacération oculaire sans protrusion ou perte de tissu intra-oculaire	S05.6	Plaie pénétrante du globe oculaire, sans corps étranger
		S05.7	Arrachement de l'œil

procédure C01-2

01.14.00↔	Biopsie du cerveau à ciel ouvert, SAP	08.44.99↔	Autre réparation d'entropion et d'ectropion par plastie de paupière
01.14.10↔	Biopsie stéréotaxique du cerveau à ciel ouvert	08.49.00↔	Autre réparation d'entropion et d'ectropion, SAP
01.14.99↔	Biopsie du cerveau à ciel ouvert, autre	08.49.10↔	Autre réparation d'entropion et d'ectropion, opération des rétracteurs de la paupière
02.03↔	Confection de volet osseux crânien	08.49.11↔	Autre réparation d'entropion et d'ectropion, repositionnement d'une lamelle de paupière
08.11.00↔	Biopsie de paupière, SAP	08.49.99↔	Autre réparation d'entropion et d'ectropion, autre
08.11.20↔	Biopsie ouverte de paupière	08.51↔	Canthotomie
08.11.99↔	Biopsie de paupière, autre	08.52↔	Blépharorrhaphie
08.21↔	Excision de chalazion	08.59.00↔	Autre ajustement de position de paupière, SAP
08.22↔	Excision d'autre lésion mineure de paupière	08.59.10↔	Canthoplastie, SAP
08.23↔	Excision de lésion majeure de paupière, épaisseur partielle	08.59.11↔	Canthopexie
08.24↔	Excision de lésion majeure de paupière, épaisseur transfixiante	08.59.12↔	Correction chirurgicale de l'épicanthus
08.31↔	Correction de blépharoptose selon la technique de muscle frontal avec suture	08.59.99↔	Autre ajustement de position de paupière, autre
08.32↔	Correction de blépharoptose par opération de muscle frontal et soutien aponévrotique	08.61.00↔	Reconstruction de paupière avec lambeau ou greffe cutané, SAP
08.33↔	Correction de blépharoptose par résection ou avancement de muscle releveur ou d'aponévrose	08.61.10↔	Reconstruction de paupière avec lambeau cutané
08.34↔	Correction de blépharoptose par autre technique impliquant les muscles élévateurs	08.61.11↔	Reconstruction de paupière avec greffe cutanée
08.35↔	Réparation de blépharoptose par opération du tarse	08.61.99↔	Autre reconstruction de paupière avec lambeau ou greffe cutanée, autre
08.36↔	Réparation de blépharoptose par autres techniques	08.62↔	Reconstruction de paupière avec greffe de muqueuse
08.37↔	Réduction d'une surcorrection de ptose	08.63↔	Reconstruction de sourcil avec greffe de follicule pileux
08.38↔	Correction de rétraction de paupière	08.64↔	Reconstruction de paupière avec lambeau tarsoconjunctival
08.41↔	Réparation d'entropion et d'ectropion par thermocautérisation	08.69.00↔	Autre reconstruction de paupière avec lambeau ou greffe, SAP
08.42↔	Réparation d'entropion et d'ectropion par suture	08.69.10↔	Reconstruction de paupière avec du cartilage
08.43↔	Réparation d'entropion et d'ectropion avec résection cunéiforme	08.69.11↔	Reconstruction de paupière avec du matériau alloplastique
08.44.00↔	Réparation d'entropion et d'ectropion par plastie de paupière, SAP	08.69.12↔	Reconstruction de paupière avec plastie par lambeau de glissement et de rotation
08.44.10↔	Réparation d'entropion et d'ectropion par plastie de paupière, raccourcissement horizontal de la paupière		

08.69.13↔	Reconstruction de paupière par allongement de la paupière supérieure	10.42.11↔	Reconstruction de cul-de-sac conjonctival avec greffe libre non autogène
08.69.19↔	Reconstruction de paupière avec autre lambeau ou greffe	10.42.99↔	Reconstruction de cul-de-sac conjonctival avec greffe libre, autre
08.69.99↔	Autre reconstruction de paupière avec lambeau ou greffe, autre	10.43↔	Autre reconstruction de cul-de-sac conjonctival
08.70↔	Reconstruction de paupière, SAP	10.44.00↔	Autre greffe libre de la conjonctive, SAP
08.71↔	Reconstruction de paupière impliquant le rebord palpébral, épaisseur partielle	10.44.10↔	Autre greffe libre autogène de la conjonctive
08.72↔	Autre reconstruction de paupière, épaisseur partielle	10.44.11↔	Autre greffe libre non autogène de la conjonctive
08.73.00↔	Reconstruction de paupière impliquant le rebord palpébral, épaisseur complète, SAP	10.44.99↔	Autre greffe libre de la conjonctive, autre
08.73.10↔	Plastie de glissement du rebord palpébral	10.45.00↔	Transplantation de cellules souches limniques, SAP
08.73.99↔	Reconstruction de paupière impliquant le rebord palpébral, épaisseur complète, autre	10.45.09↔	Transplantation de cellules souches limniques, autre
08.74.00↔	Autre reconstruction de paupière, épaisseur complète, SAP	10.45.11↔	Transplantation autologue de cellules souches limniques avec cellules souches limniques cultivées in vitro
08.74.10↔	Allongement de la paupière supérieure	10.49.00↔	Autre conjonctivoplastie, SAP
08.74.99↔	Autre reconstruction de paupière, épaisseur complète, autre	10.49.10↔	Autre conjonctivoplastie, plastie de la capsule de Tenon
08.82↔	Réparation de lacération de paupière impliquant le rebord, épaisseur partielle	10.49.99↔	Autre conjonctivoplastie, autre
08.83↔	Autre réparation de lacération de paupière, épaisseur partielle	10.5x.00↔	Lyse d'adhérence de la conjonctive et de la paupière, SAP
08.84↔	Réparation de lacération de paupière impliquant le rebord, épaisseur complète	10.5x.10↔	Lyse d'adhérence de la conjonctive et de la paupière avec plastie conjonctivale
08.85↔	Autre réparation de lacération de paupière, épaisseur complète	10.5x.99↔	Lyse d'adhérence de la conjonctive et de la paupière, autre
08.86↔	Rhytidectomie de paupière inférieure	10.6x.00↔	Réparation de lacération de la conjonctive, SAP
08.87↔	Rhytidectomie de paupière supérieure	10.6x.10↔	Réparation de lacération de la conjonctive, par suture
08.89.10↔	Réparation de paupière, angle palpébral interne ou externe	10.6x.99↔	Réparation de lacération de la conjonctive, autre
08.89.11↔	Réparation de paupière par suspension du sourcil	11.0↔	Enlèvement magnétique de corps étranger de la cornée
08.89.12↔	Réparation de paupière par résection d'un prolapsus de graisse orbitaire	11.1↔	Incision de la cornée
08.89.13↔	Réparation de paupière par surfaçage au laser	11.21↔	Abrasion de la cornée pour culture ou frottis
08.89.14↔	Réparation de paupière par autre technique d'allongement de la paupière supérieure	11.22.00↔	Biopsie de la cornée, SAP
08.89.15↔	Réparation de paupière par allongement de la paupière inférieure	11.22.20↔	Biopsie ouverte de la cornée
08.89.99↔	Autre réparation de paupière, autre	11.22.99↔	Biopsie de la cornée, autre
09.0↔	Incision de glande lacrymale	11.31↔	Transposition de ptérygion
09.11↔	Biopsie de glande lacrymale	11.32↔	Excision de ptérygion, avec greffe de cornée
09.12↔	Biopsie du sac lacrymal	11.39.00↔	Autre excision de ptérygion, SAP
09.20↔	Excision de glande lacrymale, SAP	11.39.10↔	Excision de ptérygion avec kératectomie (photothérapeutique)
09.21↔	Excision de lésion de glande lacrymale	11.39.11↔	Excision de ptérygion avec autre plastie conjonctivale
09.22↔	Autre dacryoadénectomie partielle	11.39.99↔	Autre excision de ptérygion, autre
09.23↔	Dacryoadénectomie totale	11.41↔	Enlèvement mécanique d'épithélium de cornée
09.3↔	Autres opérations de glande lacrymale	11.42↔	Thermocautérisation de lésion de cornée
09.44↔	Intubation de canal lacrymo-nasal	11.43↔	Cryothérapie de lésion de cornée
09.51↔	Incision de point lacrymal	11.49.00↔	Autre ablation ou destruction de lésion de cornée, SAP
09.52↔	Incision de canalicule lacrymal	11.49.10↔	Destruction de lésion de cornée par coagulation laser
09.53↔	Incision de sac lacrymal	11.49.19↔	Autre destruction de lésion de cornée
09.59↔	Autre incision des voies lacrymales	11.49.20↔	Kératectomie de lésion de cornée par photothérapie
09.6↔	Excision de voie lacrymale et de sac lacrymal	11.49.29↔	Autre kératectomie de lésion de cornée
09.71↔	Correction de point lacrymal éversé	11.49.99↔	Autre ablation ou destruction de lésion de cornée, autre
09.72↔	Autre réparation de point lacrymal	11.51↔	Suture de lacération de la cornée
09.73↔	Réparation de canalicule lacrymal	11.52↔	Réparation de déhiscence de plaie opératoire de la cornée
09.81↔	Dacryocysto-rhinostomie	11.53↔	Réparation de plaie ou de lacération de la cornée avec greffe de tissu conjonctival
09.82↔	Conjonctivocysto-rhinostomie	11.59.00↔	Autre réparation de la cornée, SAP
09.83↔	Conjonctivo-rhinostomie avec insertion de tube ou de stent	11.59.10↔	Réparation de la cornée par recouvrement, SAP
09.91↔	Oblitération de point lacrymal	11.59.11↔	Réparation de la cornée par recouvrement par une membrane amniotique
09.99↔	Autre opération du système lacrymal	11.59.12↔	Réparation de la cornée par autre technique de recouvrement
10.0↔	Enlèvement par incision de corps étranger de la conjonctive	11.59.99↔	Autre réparation de la cornée, autre
10.1↔	Autre incision de la conjonctive	11.60↔	Greffe de cornée, SAP
10.21.20↔	Biopsie ouverte de la conjonctive	11.61↔	Kératoplastie lamellaire avec autogreffe
10.31.00↔	Excision de lésion ou tissu de la conjonctive, SAP	11.62↔	Autre kératoplastie lamellaire
10.31.10↔	Excision de lésion ou tissu de la conjonctive avec plastie	11.63↔	Kératoplastie pénétrante, avec autogreffe
10.31.99↔	Excision de lésion ou tissu de la conjonctive, autre	11.64↔	Autre kératoplastie pénétrante
10.32↔	Destruction de lésion de la conjonctive	11.69.00↔	Autre greffe de cornée, SAP
10.33↔	Autre technique destructive de la conjonctive	11.69.10↔	Plastie d'échange de cornée
10.41.00↔	Réparation de symblépharon avec greffe libre, SAP	11.69.20↔	Greffe perforante de cornée
10.41.10↔	Réparation de symblépharon avec greffe libre autogène	11.69.99↔	Autre greffe de cornée, autre
10.41.11↔	Réparation de symblépharon avec greffe libre non autogène	11.71↔	Kératomileusis
10.41.99↔	Réparation de symblépharon avec greffe libre, autre	11.72↔	Kératophakie
10.42.00↔	Reconstruction de cul-de-sac conjonctival avec greffe libre, SAP	11.73↔	Kératoprothèse
10.42.10↔	Reconstruction de cul-de-sac conjonctival avec greffe libre autogène	11.74↔	Thermokératectomie
		11.75↔	Kératotomie radiale
		11.76↔	Épikératectomie
		11.79.00↔	Autre chirurgie de reconstruction de la cornée et correction de la réfraction, SAP

11.79.10↔	Kératectomie photoréfractive	12.86↔	Autre réparation de staphylome scléral
11.79.20↔	Implantation d'un anneau cornéen intrastromal	12.87↔	Renforcement scléral avec greffe
11.79.99↔	Autre chirurgie de reconstruction de la cornée et correction de la réfraction, autre	12.88↔	Autre renforcement scléral
11.91↔	Tatouage de la cornée	12.89↔	Autre opération de la sclérotique
11.92↔	Enlèvement d'un implant artificiel de la cornée	12.91.00↔	Évacuation thérapeutique de la chambre antérieure de l'oeil, SAP
12.00↔	Extraction de corps étranger intraoculaire du segment antérieur de l'oeil, SAP	12.91.10↔	Lavage de la chambre antérieure de l'oeil, SAP
12.01↔	Extraction de corps étranger intraoculaire du segment antérieur de l'oeil, avec aimant	12.91.11↔	Lavage de la chambre antérieure de l'oeil avec élimination de l'huile de silicone
12.02↔	Extraction de corps étranger intraoculaire du segment antérieur de l'oeil, sans aimant	12.91.19↔	Autre lavage de la chambre antérieure de l'oeil
12.11↔	Iridotomie, avec transfixion	12.91.20↔	Paracentèse de la chambre antérieure de l'oeil
12.12↔	Autre iridotomie	12.91.99↔	Évacuation thérapeutique de la chambre antérieure de l'oeil, autre
12.14↔	Autre iridectomie	12.93↔	Excision ou destruction d'un envahissement épithélial de la chambre antérieure de l'oeil
12.21↔	Aspiration (ponction) diagnostique de la chambre antérieure de l'oeil	12.97↔	Autres opérations de l'iris
12.22↔	Biopsie de l'iris	12.98.00↔	Autres opérations du corps ciliaire, SAP
12.29.10↔	Biopsie du corps ciliaire	12.98.10↔	Fixation du corps ciliaire
12.29.20↔	Biopsie de la sclère	12.98.99↔	Autres opérations du corps ciliaire, autre
12.29.30↔	Biopsie du cristallin	12.99.00↔	Autres opérations de la chambre antérieure de l'oeil, SAP
12.31↔	Lyse de goniosynéchie	12.99.99↔	Autres opérations de la chambre antérieure de l'oeil, autre
12.32↔	Lyse d'autre synéchie antérieure	13.00↔	Extraction de corps étranger du cristallin, SAP
12.33↔	Lyse de synéchie postérieure	13.01↔	Extraction de corps étranger du cristallin, avec aimant
12.35↔	Coréoplastie	13.02↔	Extraction de corps étranger du cristallin, sans aimant
12.39.00↔	Autre iridoplastie, SAP	13.11↔	Extraction intracapsulaire de cristallin, par voie temporale inférieure
12.39.10↔	Iridoplastie au laser pour aide de la circulation intraoculaire	13.19↔	Autre extraction intracapsulaire de cristallin
12.39.99↔	Autre iridoplastie, autre	13.2↔	Extraction extracapsulaire de cristallin, technique d'extraction linéaire
12.40↔	Excision de lésion du segment antérieur de l'oeil, SAP	13.3↔	Extraction extracapsulaire de cristallin, aspiration simple (et irrigation)
12.43↔	Destruction de lésion du corps ciliaire, non excisionnelle	13.41↔	Phacoémulsification et aspiration de cataracte
12.44↔	Excision de lésion du corps ciliaire	13.42↔	Phacofragmentation mécanique et aspiration de cataracte, voie postérieure
12.51↔	Gonioponction, sans goniotomie	13.43↔	Phacofragmentation mécanique et autre aspiration de cataracte
12.52↔	Goniotomie sans gonioponction	13.51↔	Extraction extracapsulaire de cristallin, voie temporale inférieure
12.53↔	Goniotomie avec gonioponction	13.59↔	Autre extraction extracapsulaire de cristallin
12.54↔	Trabéculotomie ab externo	13.64↔	Discision de membrane secondaire [après cataracte]
12.55↔	Cyclodialyse	13.65↔	Excision de membrane secondaire [après cataracte]
12.59.00↔	Autre aide à la circulation intraoculaire, SAP	13.66↔	Fragmentation mécanique de membrane secondaire [après cataracte]
12.59.10↔	Aide de la circulation intraoculaire par trabéculoplastie ou gonioplastie	13.69↔	Autre extraction de cataracte
12.59.11↔	Aide de la circulation intraoculaire par aspiration et curetage du réseau trabéculaire	13.71↔	Insertion de cristallin artificiel avec extraction simultanée de cataracte
12.59.99↔	Autre aide à la circulation intra-oculaire, autre	13.72↔	Insertion secondaire de cristallin artificiel
12.61.00↔	Trépanation de sclérotique, avec iridectomie, SAP	13.8↔	Ablation de cristallin artificiel
12.61.10↔	Trépanation de sclérotique, couverte, avec iridectomie	13.90↔	Opération du cristallin, NCA
12.61.11↔	Trépanation de sclérotique, non couverte, avec iridectomie	13.91↔	Implantation de prothèse intraoculaire téléscopique
12.61.99↔	Trépanation de sclérotique, avec iridectomie, autre	13.92↔	Capsulotomie du cristallin
12.62↔	Thermocautérisation de sclérotique, avec iridectomie	13.93↔	Fermeture de défaut du cristallin avec une colle tissulaire
12.63↔	Iridencleisis et iridotaxis	13.99↔	Autres opérations du cristallin, autre
12.64.00↔	Trabéculectomie ab externo, SAP	14.00↔	Ablation de corps étranger du segment postérieur de l'oeil, SAP
12.64.10↔	Trabéculectomie ab externo, couverte	14.01↔	Ablation de corps étranger du segment postérieur de l'oeil, avec aimant
12.64.11↔	Trabéculectomie ab externo, non couverte	14.02↔	Ablation de corps étranger du segment postérieur de l'oeil, sans aimant
12.64.99↔	Trabéculectomie ab externo, autre	14.11↔	Aspiration diagnostique du vitré
12.65↔	Autre fistulisation sclérale avec iridectomie	14.21↔	Destruction de lésion chorio-rétinienne par diathermie
12.66↔	Révision post-opératoire de technique de fistulisation sclérale	14.22↔	Destruction de lésion chorio-rétinienne par cryothérapie
12.69.00↔	Autre technique de fistulisation sclérale, SAP	14.23↔	Destruction de lésion chorio-rétinienne par photocoagulation au xénon
12.69.10↔	Opération filtrante de réduction de la pression intraoculaire	14.24↔	Destruction de lésion chorio-rétinienne par photocoagulation au laser
12.69.99↔	Autre technique de fistulisation sclérale, autre	14.25↔	Autres destruction de lésion chorio-rétinienne par photocoagulation de type non-spécifié
12.71↔	Cyclodiathermie	14.26↔	Destruction de lésion chorio-rétinienne par radiothérapie
12.72↔	Cyclocryothérapie	14.27↔	Destruction de lésion chorio-rétinienne par implant radioactif
12.73↔	Cyclophotocoagulation	14.29↔	Autre destruction de lésion chorio-rétinienne
12.74↔	Réduction du corps ciliaire, SAP	14.31↔	Réparation de déchirure de rétine par diathermie
12.79.00↔	Autres opérations de glaucome, SAP	14.32↔	Réparation de déchirure de rétine par cryothérapie
12.79.10↔	Viscocalostomie lors de glaucome		
12.79.11↔	Sclérectomie profonde lors de glaucome		
12.79.20↔	Mise en place d'un implant de drainage antiglaucomeux		
12.79.99↔	Autres opérations de glaucome, autre		
12.81↔	Suture de plaie de la sclérotique		
12.82↔	Réparation de fistule sclérale		
12.83↔	Révision de plaie opératoire du segment antérieur de l'oeil, NCA		
12.84↔	Excision ou destruction de lésion de la sclérotique		
12.85↔	Réparation de staphylome scléral avec greffe		

14.33↔	Réparation de déchirure de rétine par photocoagulation au xénon	15.13.10↔	Résection d'un seul muscle extraoculaire droit
14.34↔	Réparation de déchirure de la rétine par photocoagulation au laser	15.13.11↔	Résection d'un seul muscle extraoculaire oblique
14.35↔	Réparation de déchirure de rétine par photocoagulation de type non-spécifié	15.13.99↔	Résection d'un seul muscle extraoculaire, autre
14.39.00↔	Autre réparation de déchirure de la rétine, SAP	15.19.00↔	Autre opération d'un seul muscle extraoculaire avec libération temporaire du globe, SAP
14.39.10↔	Réparation de déchirure de rétine à l'aide de liquides lourds	15.19.10↔	Opération de renforcement de muscle oculaire, SAP
14.39.99↔	Autre réparation de déchirure de la rétine, autre	15.19.11↔	Opération de renforcement de muscle oculaire droit
14.41↔	Indentation sclérale et implantation	15.19.12↔	Opération de renforcement de muscle oculaire oblique
14.49↔	Autre réparation de décollement de la rétine par indentation sclérale	15.19.19↔	Autre opération de renforcement de muscle oculaire
14.51↔	Réparation de décollement de rétine par diathermie	15.19.20↔	Opération d'affaiblissement de muscle oculaire, SAP
14.52↔	Réparation de décollement de rétine par cryothérapie	15.19.21↔	Opération d'affaiblissement de muscle oculaire droit
14.53↔	Réparation de décollement de rétine par photocoagulation au xénon	15.19.22↔	Opération d'affaiblissement de muscle oculaire oblique
14.54↔	Réparation de décollement de rétine par photocoagulation au laser	15.19.29↔	Autre opération d'affaiblissement de muscle oculaire
14.55↔	Réparation de décollement de rétine par photocoagulation de type non-spécifié	15.19.30↔	Myopexie de muscle oculaire droit
14.59.00↔	Autre réparation de décollement de la rétine, SAP	15.19.40↔	Chirurgie oculomotrice
14.59.10↔	Réparation de décollement de rétine à l'aide de liquides lourds	15.19.99↔	Autre opération d'un seul muscle extraoculaire avec libération temporaire du globe, autre
14.59.11↔	Réparation de décollement de rétine par endotamponnade (gaz)	15.21.00↔	Technique d'allongement d'un seul muscle extraoculaire, SAP
14.59.99↔	Autre réparation de décollement de la rétine, autre	15.21.10↔	Technique d'allongement d'un seul muscle extraoculaire droit
14.6x.00↔	Ablation d'implant scléral chirurgical du segment postérieur de l'oeil, SAP	15.21.11↔	Technique d'allongement d'un seul muscle extraoculaire oblique
14.6x.10↔	Révision et remplacement de matériel d'indentation sclérale	15.21.99↔	Technique d'allongement d'un seul muscle extraoculaire, autre
14.6x.20↔	Ablation de matériel d'indentation sclérale	15.22.00↔	Technique de raccourcissement d'un seul muscle extraoculaire, SAP
14.6x.99↔	Ablation d'implant scléral chirurgical du segment postérieur de l'oeil, autre	15.22.10↔	Technique de raccourcissement d'un seul muscle extraoculaire droit
14.71.00↔	Ablation du corps vitré (par voie antérieure), SAP	15.22.11↔	Technique de raccourcissement d'un seul muscle extraoculaire oblique
14.71.10↔	Vitrectomie antérieure par la pars plana	15.22.99↔	Technique de raccourcissement d'un seul muscle extraoculaire, autre
14.71.19↔	Autre vitrectomie par la pars plana	15.29.00↔	Autre opération d'un seul muscle extraoculaire, SAP
14.71.99↔	Ablation du corps vitré (par voie antérieure), autre	15.29.01↔	Autre opération d'un seul muscle extraoculaire droit
14.72↔	Autre ablation du corps vitré	15.29.02↔	Autre opération d'un seul muscle extraoculaire oblique
14.73.00↔	Vitrectomie mécanique par voie antérieure, SAP	15.29.09↔	Autre opération d'un seul muscle extraoculaire, autre
14.73.10↔	Vitrectomie mécanique (par voie antérieure), vitrectomie par la pars plana	15.29.10↔	Lyse d'adhérences d'un seul muscle extraoculaire, SAP
14.73.19↔	Vitrectomie mécanique par autre voie antérieure	15.29.11↔	Lyse d'adhérences d'un seul muscle extraoculaire droit
14.73.99↔	Vitrectomie mécanique (par voie antérieure), autre	15.29.12↔	Lyse d'adhérences d'un seul muscle extraoculaire oblique
14.74↔	Autre vitrectomie mécanique	15.29.19↔	Autre lyse d'adhérences d'un seul muscle extraoculaire
14.79↔	Autres opérations du corps vitré	15.29.30↔	Détachement d'un seul muscle extraoculaire, SAP
14.9x.00↔	Autres opérations de rétine, choroïde et chambre postérieure, SAP	15.29.31↔	Détachement d'un seul muscle extraoculaire droit
14.9x.10↔	Autre opération de la rétine, rotation de la rétine	15.29.32↔	Détachement d'un seul muscle extraoculaire oblique
14.9x.11↔	Implantation de prothèse épitréminienne	15.29.39↔	Détachement d'un seul muscle extraoculaire, autre
14.9x.12↔	Changement de prothèse épitréminienne	15.29.40↔	Refixation d'un seul muscle extraoculaire, SAP
14.9x.13↔	Ablation de prothèse épitréminienne	15.29.41↔	Refixation d'un seul muscle extraoculaire droit
14.9x.14↔	Implantation de prothèse sous-réminienne	15.29.42↔	Refixation d'un seul muscle extraoculaire oblique
14.9x.15↔	Changement de prothèse sous-réminienne	15.29.49↔	Autre refixation d'un seul muscle extraoculaire
14.9x.16↔	Ablation de prothèse sous-réminienne	15.3x.00↔	Opération sur des muscles extraoculaires, deux ou plus, avec libération temporaire du globe, SAP
14.9x.20↔	Fixation de plaque de marquage pour la radiothérapie sur la rétine, la choroïde et la chambre postérieure de l'oeil	15.3x.10↔	Opération de deux muscles oculaires droits avec libération temporaire du globe
14.9x.21↔	Ablation de plaque de marquage pour la radiothérapie de la rétine, la choroïde et la chambre postérieure de l'oeil	15.3x.11↔	Opération d'au moins trois muscles oculaires obliques avec libération temporaire du globe
14.9x.22↔	Repositionnement d'applicateur radioactif sur la rétine, la choroïde et la chambre postérieure de l'oeil	15.3x.12↔	Opération d'au moins deux muscles oculaires droits et d'au moins deux muscles oculaires obliques avec libération temporaire du globe
14.9x.23↔	Ablation d'applicateur radioactif de la rétine, la choroïde et la chambre postérieure de l'oeil	15.3x.20↔	Myopexie de deux muscles oculaires droits avec libération temporaire du globe
14.9x.99↔	Autres opérations de rétine, choroïde et chambre postérieure, autre	15.3x.21↔	Myopexie d'au moins deux muscles oculaires droits et opération d'au moins un autre muscle oculaire avec libération temporaire du globe
15.01↔	Biopsie de muscle ou de tendon extraoculaire	15.3x.99↔	Opérations sur des muscles extraoculaires, deux ou plus, avec libération temporaire du globe, autre
15.11.00↔	Recul d'un seul muscle extraoculaire, SAP	15.4x.00↔	Opération sur des muscles extraoculaires - deux ou plus - sans libération temporaire du globe, SAP
15.11.10↔	Recul d'un seul muscle extraoculaire droit	15.4x.10↔	Opération de deux muscles oculaires droits sans libération temporaire du globe
15.11.11↔	Recul d'un seul muscle extraoculaire oblique	15.4x.11↔	Opération d'au moins trois muscles oculaires obliques sans libération temporaire du globe
15.11.99↔	Recul d'un seul muscle extraoculaire, autre	15.4x.12↔	Autre opération d'au moins deux muscles oculaires droits et d'au moins deux muscles oculaires obliques sans libération temporaire du globe
15.12.00↔	Avancement d'un seul muscle extraoculaire, SAP	15.4x.20↔	Myopexie de deux muscles oculaires droits sans libération temporaire du globe
15.12.10↔	Avancement d'un seul muscle extraoculaire droit		
15.12.11↔	Avancement d'un seul muscle extraoculaire oblique		
15.12.99↔	Avancement de muscle extraoculaire, autre		
15.13.00↔	Résection d'un seul muscle extraoculaire, SAP		

15.4x.21↔	Myopexie d'au moins deux muscles oculaires droits et opération d'au moins un autre muscle oculaire sans libération temporaire du globe	16.59.11↔	Autre exentération d'orbite sans conservation de la peau palpébrale
15.4x.99↔	Opération sur des muscles extraoculaires - deux ou plus - sans libération temporaire du globe, autre	16.59.99↔	Autre exentération d'orbite, autre
15.5x.00↔	Transposition d'un seul muscle extraoculaire, SAP	16.61.00↔	Insertion secondaire d'implant oculaire, SAP
15.5x.10↔	Transposition d'un seul muscle extraoculaire droit	16.61.10↔	Insertion secondaire d'implant oculaire, greffe dermo-adipeuse
15.5x.11↔	Transposition d'un seul muscle extraoculaire oblique	16.61.99↔	Insertion secondaire d'implant oculaire, autre
15.5x.99↔	Transposition d'un seul muscle extraoculaire, autre	16.62.00↔	Révision et réinsertion d'implant oculaire, SAP
15.6↔	Révision de chirurgie de muscle extraoculaire	16.62.10↔	Révision d'implant oculaire
15.7↔	Réparation de traumatisme de muscle extraoculaire	16.62.20↔	Remplacement d'implant oculaire et greffe dermo-adipeuse
15.9↔	Autres opérations de muscles et de tendons extraoculaires	16.62.29↔	Autre remplacement d'implant oculaire
16.01↔	Orbitotomie avec volet osseux	16.62.99↔	Révision et réinsertion d'implant oculaire, autre
16.02↔	Orbitotomie avec l'insertion d'implant orbitaire	16.63↔	Révision de cavité d'énucléation avec greffe
16.09↔	Autre orbitotomie	16.64↔	Autre révision de cavité d'énucléation
16.1↔	Extraction de corps étranger pénétrant de l'oeil, SAP	16.65.00↔	Greffe secondaire à une cavité orbitaire après exentération, SAP
16.23.00↔	Biopsie de l'orbite et du globe oculaire, SAP	16.65.10↔	Greffe secondaire à une cavité orbitaire après exentération, greffe dermo-adipeuse
16.23.11↔	Biopsie de l'orbite, chirurgicale ouverte	16.65.99↔	Greffe secondaire à une cavité orbitaire après exentération, autre
16.23.12↔	Biopsie de l'orbite, voie transnasale	16.66↔	Autre révision après exentération de cavité orbitaire
16.23.21↔	Biopsie du globe oculaire	16.69↔	Autres interventions secondaires après énucléation de globe oculaire
16.23.99↔	Biopsie de l'orbite et du globe oculaire, autre	16.71↔	Ablation d'implant oculaire
16.31↔	Ablation du contenu oculaire avec implant simultané dans l'enveloppe sclérale	16.72↔	Ablation d'implant orbitaire
16.39↔	Autre éviscération de globe oculaire	16.81↔	Réparation de lésion de l'orbite
16.41↔	Énucléation de globe oculaire avec implant simultané dans la capsule de Tenon et fixation des muscles	16.82↔	Réparation de rupture de globe oculaire
16.42↔	Énucléation de globe oculaire avec autre implant simultané	16.89↔	Autre réparation de traumatisme de l'orbite ou du globe oculaire
16.49↔	Autre énucléation de globe oculaire	16.92↔	Excision de lésion de l'orbite
16.51.00↔	Exentération d'orbite avec ablation de structure adjacente, SAP	16.98.00↔	Autres opérations de l'orbite, SAP
16.51.10↔	Exentération d'orbite avec ablation de structure adjacente, avec conservation de la peau palpébrale	16.98.10↔	Reconstruction de l'orbite, SAP
16.51.11↔	Exentération d'orbite avec ablation de structure adjacente, sans conservation de la peau palpébrale	16.98.11↔	Réparation de paroi orbitaire par lambeau microvasculaire
16.51.99↔	Exentération d'orbite avec ablation de structure adjacente, autre	16.98.19↔	Autre réparation de paroi orbitaire
16.52.00↔	Exentération d'orbite avec enlèvement thérapeutique d'os de l'orbite, SAP	16.98.20↔	Décompression osseuse de l'orbite
16.52.10↔	Exentération d'orbite avec enlèvement thérapeutique d'os de l'orbite, avec conservation de la peau palpébrale	16.98.21↔	Résection de tissu adipeux de l'orbite
16.52.11↔	Exentération d'orbite avec enlèvement thérapeutique d'os de l'orbite, sans conservation de la peau palpébrale	16.98.22↔	Insertion d'implant médicamenteux intraoculaire
16.52.99↔	Exentération d'orbite avec enlèvement thérapeutique d'os de l'orbite, autre	16.98.23↔	Insertion d'implant médicamenteux extrabulbaire
16.59.00↔	Autre exentération d'orbite, SAP	16.98.24↔	Augmentation temporaire de la pression intraoculaire, opératoire
16.59.10↔	Autre exentération d'orbite avec conservation de la peau palpébrale	16.98.25↔	Ablation d'implant après opération du glaucome
		16.98.99↔	Autres opérations de l'orbite, autre
		16.99↔	Autres opérations du globe oculaire
		38.21↔	Biopsie de vaisseau sanguin
		95.04‡↔	Examen oculaire sous anesthésie

procédure C01-3

11.59.11↔	Réparation de la cornée par recouvrement par une membrane amniotique
-----------	--

ADRG C02**Enucléations et interventions sur l'orbite ou radiothérapie lors de néoformation maligne**

Procédure dans le tableau C02-2 ou procédure dans le tableau C02-3 et diagnostic principal dans le tableau C02-1

DRG C02A**Enucléations et interventions sur l'orbite ou radiothérapie lors de néoformation maligne**

Diagnostic principal dans le tableau C02-1

DRG C02B**Enucléations et interventions sur l'orbite****diagnostic principal C02-1**

C43.1	Mélanome malin de la paupière, y compris le canthus	C69.1	Tumeur maligne: Cornée
C44.1	Tumeur maligne: Peau de la paupière, y compris le canthus	C69.2	Tumeur maligne: Rétine
C69.0	Tumeur maligne: Conjonctive	C69.3	Tumeur maligne: Choroïde

C69.4	Tumeur maligne: Corps ciliaire
C69.5	Tumeur maligne: Glande lacrymale et canal lacrymal
C69.6	Tumeur maligne: Orbite
C69.8	Tumeur maligne: Lésion à localisations contiguës de l'œil et de ses annexes

C69.9	Tumeur maligne: Œil, sans précision
D04.1	Carcinoma in situ: Peau de la paupière, y compris le canthus
D09.2	Carcinoma in situ: Œil

procédure C02-2

02.03↔	Confection de volet osseux crânien	16.61.00↔	Insertion secondaire d'implant oculaire, SAP
14.26↔	Destruction de lésion chorio-rétinienne par radiothérapie	16.61.10↔	Insertion secondaire d'implant oculaire, greffe dermo-adipeuse
14.27↔	Destruction de lésion chorio-rétinienne par implant radioactif	16.61.99↔	Insertion secondaire d'implant oculaire, autre
16.01↔	Orbitotomie avec volet osseux	16.62.00↔	Révision et réinsertion d'implant oculaire, SAP
16.02↔	Orbitotomie avec l'insertion d'implant orbitaire	16.62.10↔	Révision d'implant oculaire
16.09↔	Autre orbitotomie	16.62.20↔	Remplacement d'implant oculaire et greffe dermo-adipeuse
16.23.00↔	Biopsie de l'orbite et du globe oculaire, SAP	16.62.29↔	Autre remplacement d'implant oculaire
16.23.11↔	Biopsie de l'orbite, chirurgicale ouverte	16.62.99↔	Révision et réinsertion d'implant oculaire, autre
16.23.12↔	Biopsie de l'orbite, voie transnasale	16.63↔	Révision de cavité d'énucléation avec greffe
16.23.21↔	Biopsie du globe oculaire	16.64↔	Autre révision de cavité d'énucléation
16.23.99↔	Biopsie de l'orbite et du globe oculaire, autre	16.65.00↔	Greffe secondaire à une cavité orbitaire après exentération, SAP
16.31↔	Ablation du contenu oculaire avec implant simultané dans l'enveloppe sclérale	16.65.10↔	Greffe secondaire à une cavité orbitaire après exentération, greffe dermo-adipeuse
16.39↔	Autre éviscération de globe oculaire	16.65.99↔	Greffe secondaire à une cavité orbitaire après exentération, autre
16.41↔	Énucléation de globe oculaire avec implant simultané dans la capsule de Tenon et fixation des muscles	16.66↔	Autre révision après exentération de cavité orbitaire
16.42↔	Énucléation de globe oculaire avec autre implant simultané	16.69↔	Autres interventions secondaires après énucléation de globe oculaire
16.49↔	Autre énucléation de globe oculaire	16.71↔	Ablation d'implant oculaire
16.51.00↔	Exentération d'orbite avec ablation de structure adjacente, SAP	16.72↔	Ablation d'implant orbitaire
16.51.10↔	Exentération d'orbite avec ablation de structure adjacente, avec conservation de la peau palpébrale	16.81↔	Réparation de lésion de l'orbite
16.51.11↔	Exentération d'orbite avec ablation de structure adjacente, sans conservation de la peau palpébrale	16.82↔	Réparation de rupture de globe oculaire
16.51.99↔	Exentération d'orbite avec ablation de structure adjacente, autre	16.89↔	Autre réparation de traumatisme de l'orbite ou du globe oculaire
16.52.00↔	Exentération d'orbite avec enlèvement thérapeutique d'os de l'orbite, SAP	16.92↔	Excision de lésion de l'orbite
16.52.10↔	Exentération d'orbite avec enlèvement thérapeutique d'os de l'orbite, avec conservation de la peau palpébrale	16.98.00↔	Autres opérations de l'orbite, SAP
16.52.11↔	Exentération d'orbite avec enlèvement thérapeutique d'os de l'orbite, sans conservation de la peau palpébrale	16.98.10↔	Reconstruction de l'orbite, SAP
16.52.99↔	Exentération d'orbite avec enlèvement thérapeutique d'os de l'orbite, autre	16.98.11↔	Réparation de paroi orbitaire par lambeau microvasculaire
16.59.00↔	Autre exentération d'orbite, SAP	16.98.19↔	Autre réparation de paroi orbitaire
16.59.10↔	Autre exentération d'orbite avec conservation de la peau palpébrale	16.98.20↔	Décompression osseuse de l'orbite
16.59.11↔	Autre exentération d'orbite sans conservation de la peau palpébrale	16.98.21↔	Résection de tissu adipeux de l'orbite
16.59.99↔	Autre exentération d'orbite, autre	16.98.22↔	Insertion d'implant médicamenteux intraoculaire
		16.98.23↔	Insertion d'implant médicamenteux extrabulbaire
		16.98.24↔	Augmentation temporaire de la pression intraoculaire, opératoire
		16.98.25↔	Ablation d'implant après opération du glaucome
		16.98.99↔	Autres opérations de l'orbite, autre
		16.99↔	Autres opérations du globe oculaire

procédure C02-3

92.20↔	Perfusion d'isotope radioactif liquide	92.24.03↔	Téléradiothérapie à photons, accélérateur linéaire, irradiation corporelle totale
92.21.00↔	Radiothérapie superficielle: SAP	92.24.04↔	Téléradiothérapie à photons, accélérateur linéaire, radiothérapie peropératoire
92.21.01↔	Radiothérapie superficielle: jusqu'à 2 champs d'irradiation	92.24.09↔	Téléradiothérapie à photons, accélérateur linéaire, autre
92.21.02↔	Radiothérapie superficielle: plus de 2 champs d'irradiation	92.24.11↔	Téléradiothérapie à photons, accélérateur linéaire, positionnement guidé par l'image (IGRT), jusqu'à 2 champs d'irradiation
92.22.00↔	Radiothérapie en orthovoltage: SAP	92.24.12↔	Téléradiothérapie à photons, accélérateur linéaire, positionnement guidé par l'image (IGRT), plus de 2 champs d'irradiation
92.22.01↔	Radiothérapie en orthovoltage: jusqu'à 2 champs d'irradiation	92.24.13↔	Téléradiothérapie à photons, accélérateur linéaire, positionnement guidé par l'image (IGRT), radiothérapie conformationnelle en 3D
92.22.02↔	Radiothérapie en orthovoltage: plus de 2 champs d'irradiation	92.24.14↔	Téléradiothérapie à photons, accélérateur linéaire, positionnement guidé par l'image (IGRT), radiothérapie avec modulation d'intensité
92.22.11↔	Radiothérapie peropératoire par rayons X, jusqu'à 300 kV	92.24.21↔	Téléradiothérapie à photons, accélérateur linéaire, sans guidage par l'image, jusqu'à 2 champs d'irradiation
92.22.12↔	Radiothérapie peropératoire par rayons X, 300 kV - < 1 MV	92.24.22↔	Téléradiothérapie à photons, accélérateur linéaire, sans guidage par l'image, plus de 2 champs d'irradiation
92.22.19↔	Autre radiothérapie peropératoire par rayons X	92.24.23↔	Téléradiothérapie à photons, accélérateur linéaire, sans guidage par l'image, radiothérapie conformationnelle en 3D
92.23.00↔	Radiothérapie de haut voltage: SAP		
92.23.01↔	Appareil de télécobalt, jusqu'à 2 champs d'irradiation		
92.23.02↔	Appareil de télécobalt, 3 à 4 champs d'irradiation		
92.23.03↔	Appareil de télécobalt plus de 4 champs d'irradiation ou radiothérapie conformationnelle en 3D		
92.23.08↔	Radiothérapie de haut voltage: autres isotopes		
92.23.09↔	Autre appareil de télécobalt		
92.24.00↔	Téléradiothérapie à photons, accélérateur linéaire, SAP		
92.24.01↔	Téléradiothérapie à photons, accélérateur linéaire, irradiation large		
92.24.02↔	Téléradiothérapie à photons, accélérateur linéaire, irradiation hémicorporelle		

92.24.24↔	Téléradiothérapie à photons, accélérateur linéaire, sans guidage par l'image, radiothérapie avec modulation d'intensité	92.27.71↔	Moulages radioactifs: construction et application de moulage radioactif superficiel
92.24.30↔	Téléradiothérapie à photons: radiothérapie hautement complexe à l'aide d'équipements spécialisés	92.27.72↔	Moulages radioactifs: construction et pose d'applicateur non utilisé sur la surface corporelle
92.25.00↔	Téléradiothérapie par électron, accélérateur linéaire, SAP	92.27.73↔	Moulages radioactifs: construction et pose d'applicateur oculaire
92.25.01↔	Téléradiothérapie par électron, accélérateur linéaire, irradiation large	92.27.79↔	Autres moulages radioactifs
92.25.02↔	Téléradiothérapie par électron, accélérateur linéaire, irradiation hémicorporelle	92.28.00↔	Injection, instillation ou administration orale de radio-isotope, SAP
92.25.03↔	Téléradiothérapie par électron, accélérateur linéaire, irradiation corporelle totale	92.28.01↔	Instillation d'un radionucléide libre dans l'articulation
92.25.04↔	Téléradiothérapie par électron, accélérateur linéaire, radiothérapie peropératoire	92.28.02↔	Traitement à l'iode radioactif, dose thérapeutique de I-131 jusqu'à 1,2 GBq, sans administration de thyrotropine recombinante (rh-TSH)
92.25.09↔	Téléradiothérapie par électron, accélérateur linéaire, autre	92.28.03↔	Traitement à l'iode radioactif, dose thérapeutique de I-131 jusqu'à 1,2 GBq, avec administration de thyrotropine recombinante (rh-TSH)
92.25.11↔	Téléradiothérapie par électron, accélérateur linéaire, positionnement guidé par l'image	92.28.04↔	Traitement à l'iode radioactif, dose thérapeutique de I-131 de plus de 1,2 GBq à moins de 5 GBq, sans administration de thyrotropine recombinante (rh-TSH)
92.25.12↔	Téléradiothérapie par électron, accélérateur linéaire, positionnement guidé par l'image, jusqu'à 2 champs d'irradiation	92.28.05↔	Traitement à l'iode radioactif, dose thérapeutique de I-131 de plus de 1,2 GBq à moins de 5 GBq, avec administration de thyrotropine recombinante (rh-TSH)
92.25.13↔	Téléradiothérapie par électron, accélérateur linéaire, positionnement guidé par l'image, plus de 2 champs d'irradiation	92.28.06↔	Traitement à l'iode radioactif, dose thérapeutique de I-131 de 5 GBq et plus, sans administration de thyrotropine recombinante (rh-TSH)
92.25.14↔	Téléradiothérapie par électron, accélérateur linéaire, positionnement guidé par l'image, radiothérapie conformationnelle en 3D	92.28.07↔	Traitement à l'iode radioactif, dose thérapeutique de I-131 de 5 GBq et plus, avec administration de thyrotropine recombinante (rh-TSH)
92.25.15↔	Téléradiothérapie par électron, accélérateur linéaire, positionnement guidé par l'image, radiothérapie avec modulation d'intensité	92.28.11↔	Thérapie de métastases osseuses par radionucléides libres
92.25.21↔	Téléradiothérapie par électron, accélérateur linéaire, sans guidage par l'image, jusqu'à 2 champs d'irradiation	92.28.13↔	Radiothérapie par ciblage de récepteurs avec des analogues de la somatostatine conjugués au DOTA
92.25.22↔	Téléradiothérapie par électron, accélérateur linéaire, sans guidage par l'image, plus de 2 champs d'irradiation	92.28.20↔	Radioimmunothérapie par 90Y-ibritumomab-tiuxétan, parentérale
92.25.23↔	Téléradiothérapie par électron, accélérateur linéaire, sans guidage par l'image, radiothérapie conformationnelle en 3D	92.28.21↔	Administration parentérale de I-131-MIBG (méta-iodobenzylguanidine marquée à l'iode-131)
92.25.24↔	Téléradiothérapie par électron, accélérateur linéaire, sans guidage par l'image, radiothérapie avec modulation d'intensité	92.28.22↔	Radioimmunothérapie par iode 131 [I-131] tositumomab, par voie parentérale
92.26.00↔	Autre téléradiothérapie par particule radioactive, SAP	92.28.23↔	Radioimmunothérapie par autres anticorps, parentérale
92.26.10↔	Protonthérapie, sans guidage par l'image, jusqu'à 2 champs d'irradiation	92.28.31↔	Radio-chimioembolisation intravasculaire sélective par le I-131-lipiodol
92.26.11↔	Protonthérapie, positionnement guidé par l'image, jusqu'à 2 champs d'irradiation	92.28.32↔	Radiothérapie intravasculaire sélective (SIRT) par embolisation avec des microsphères marquées à l'yttrium-90
92.26.20↔	Protonthérapie, sans guidage par l'image, plus de 2 champs d'irradiation	92.28.33↔	Brachythérapie endovasculaire au rhénium-188
92.26.21↔	Protonthérapie, positionnement guidé par l'image, plus de 2 champs d'irradiation	92.28.99↔	Injection, instillation ou administration orale de radio-isotopes, autre
92.26.99↔	Autre téléradiothérapie par particule radioactive, autre	92.29.00↔	Brachythérapie par des sources scellées de radionucléides, SAP
92.27.00↔	Implantation ou insertion d'élément radioactif (brachythérapie par des sources scellées de radionucléides), surface corporelle, site d'application autre ou non spécifié	92.29.09↔	Autre brachythérapie par des sources scellées de radionucléides
92.27.10↔	Implantation ou insertion d'élément radioactif (brachythérapie par des sources scellées de radionucléides), organes génitaux féminins, SAP	92.29.11↔	Brachythérapie interstitielle par implantation de sources radioactives amovibles dans un seul plan, faible débit de dose
92.27.11↔	Implantation ou insertion d'élément radioactif (brachythérapie par des sources scellées de radionucléides), intra-utérine	92.29.12↔	Brachythérapie interstitielle par implantation de sources radioactives amovibles dans un seul plan, débit de dose pulsé (pulsed dose rate)
92.27.12↔	Implantation ou insertion d'élément radioactif (brachythérapie par des sources scellées de radionucléides), intravaginale	92.29.13↔	Brachythérapie interstitielle par implantation de sources radioactives amovibles dans un seul plan, haut débit de dose
92.27.13↔	Implantation ou insertion d'élément radioactif (brachythérapie par des sources scellées de radionucléides), intra-utérine et intravaginale combinée	92.29.19↔	Brachythérapie interstitielle par implantation de sources radioactives amovibles dans un seul plan, autre
92.27.21↔	Implantation ou insertion d'élément radioactif (brachythérapie par des sources scellées de radionucléides), surface corporelle	92.29.21↔	Brachythérapie interstitielle par implantation de sources radioactives amovibles en fonction du volume dans plusieurs plans, faible débit de dose
92.27.22↔	Implantation ou insertion d'élément radioactif (brachythérapie par des sources scellées de radionucléides), intracavitaire	92.29.22↔	Brachythérapie interstitielle par implantation de sources radioactives amovibles en fonction du volume dans plusieurs plans, débit de dose pulsé (pulsed dose rate)
92.27.23↔	Implantation ou insertion d'élément radioactif (brachythérapie par des sources scellées de radionucléides), intraluminaire	92.29.23↔	Brachythérapie interstitielle par implantation de sources radioactives amovibles en fonction du volume dans plusieurs plans, haut débit de dose
92.27.30↔	Implantation ou insertion d'élément radioactif (brachythérapie par des sources scellées de radionucléides), vaisseau non spécifié	92.29.24↔	Brachythérapie par implantation peropératoire de sources radioactives amovibles dans plusieurs plans, haut débit de dose
92.27.31↔	Implantation ou insertion d'élément radioactif (brachythérapie par des sources scellées de radionucléides), vaisseau coronaire	92.29.29↔	Brachythérapie interstitielle par implantation de sources radioactives amovibles en fonction du volume dans plusieurs plans, autre
92.27.39↔	Implantation ou insertion d'élément radioactif (brachythérapie par des sources scellées de radionucléides), autre vaisseau	92.29.31↔	Brachythérapie interstitielle par implantation de sources radioactives permanentes, jusqu'à 10 sources
92.27.40↔	Implantation ou insertion peropératoires d'élément radioactif (brachythérapie par des sources scellées de radionucléides)		
92.27.70↔	Moulages radioactifs, SAP		

92.29.32↔	Brachythérapie interstitielle par implantation de sources radioactives permanentes, de 11 à 15 sources	92.30.31↔	Radiochirurgie stéréotaxique, en un temps: extracérébrale, Intensity Modulated Arc Therapy (IMAT).
92.29.33↔	Brachythérapie interstitielle par implantation de sources radioactives permanentes, de 16 à 20 sources	92.30.32↔	Radiochirurgie stéréotaxique, en un temps: extracérébrale, guidée par l'image
92.29.34↔	Brachythérapie interstitielle par implantation de sources radioactives permanentes, de 21 à 25 sources	92.30.99↔	Radiochirurgie stéréotaxique, en un temps, autre
92.29.35↔	Brachythérapie interstitielle par implantation de sources radioactives permanentes, de 26 à 30 sources	92.31.00↔	Radiochirurgie à photons non spécifiée, cérébrale
92.29.36↔	Brachythérapie interstitielle par implantation de sources radioactives permanentes, de 31 à 35 sources	92.31.10↔	Radiochirurgie à photons non spécifiée, extracérébrale
92.29.37↔	Brachythérapie interstitielle par implantation de sources radioactives permanentes, de 36 à 40 sources	92.32.00↔	Radiochirurgie photonique multisources, SAP
92.29.38↔	Brachythérapie interstitielle par implantation de sources radioactives permanentes, de 41 à 45 sources	92.32.01↔	Radiochirurgie photonique multisources: gamma-knife
92.29.39↔	Brachythérapie interstitielle par implantation de sources radioactives permanentes, de 46 à 50 sources	92.33.00↔	Radiochirurgie aux particules, SAP
92.29.3a↔	Brachythérapie interstitielle par implantation de sources radioactives permanentes, de 51 à 55 sources	92.33.01↔	Autre radiothérapie de haut voltage: radiochirurgie stéréotaxique, en un temps, cérébrale
92.29.3b↔	Brachythérapie interstitielle par implantation de sources radioactives permanentes, de 56 à 60 sources	92.33.11↔	Autre radiothérapie de haut voltage: radiochirurgie stéréotaxique, en un temps, extracérébrale
92.29.3c↔	Brachythérapie interstitielle par implantation de sources radioactives permanentes, de 61 à 65 sources	92.39.01↔	Autre radiothérapie de haut voltage, radiochirurgie stéréotaxique, fractionnée, cérébrale, SAP
92.29.3d↔	Brachythérapie interstitielle par implantation de sources radioactives permanentes, de 66 à 70 sources	92.39.11↔	Autre radiothérapie de haut voltage, radiochirurgie stéréotaxique, fractionnée, extracérébrale, SAP
92.29.3e↔	Brachythérapie interstitielle par implantation de sources radioactives permanentes, 71 sources et plus	92.39.20↔	Autre radiothérapie de haut voltage, radiochirurgie stéréotaxique, fractionnée: cérébrale, radiothérapie à intensité modulée
92.29.40↔	Brachythérapie par applicateurs superficiels, SAP	92.39.21↔	Autre radiothérapie de haut voltage, radiochirurgie stéréotaxique, fractionnée: cérébrale, Intensity Modulated Arc Therapy (IMAT).
92.29.49↔	Autre brachythérapie par applicateurs superficiels	92.39.22↔	Autre radiothérapie de haut voltage, radiochirurgie stéréotaxique, fractionnée: cérébrale, guidée par l'image
92.29.51↔	Enlèvement de sources scellées de radionucléides ou d'applicateurs inactifs sous anesthésie	92.39.29↔	Autre radiothérapie de haut voltage, radiochirurgie stéréotaxique, fractionnée, extracérébrale, autre
92.30.00↔	Radiochirurgie stéréotaxique en un temps, SAP	92.39.30↔	Autre radiothérapie de haut voltage, radiochirurgie stéréotaxique, fractionnée: extracérébrale, radiothérapie avec modulation d'intensité
92.30.01↔	Radiochirurgie stéréotaxique, en un temps: cérébrale, SAP	92.39.31↔	Autre radiothérapie de haut voltage, radiochirurgie stéréotaxique, fractionnée: extracérébrale, Intensity Modulated Arc Therapy (IMAT).
92.30.02↔	Radiochirurgie stéréotaxique, en un temps: extracérébrale, SAP	92.39.32↔	Autre radiothérapie de haut voltage, radiochirurgie stéréotaxique, fractionnée: extracérébrale, guidée par l'image
92.30.20↔	Radiochirurgie stéréotaxique, en un temps: cérébrale, radiothérapie à intensité modulée	92.39.39↔	Autre radiothérapie de haut voltage, radiochirurgie stéréotaxique, fractionnée, extracérébrale, autre
92.30.21↔	Radiochirurgie stéréotaxique, en un temps: cérébrale, Intensity Modulated Arc Therapy (IMAT).	92.41↔	Radiothérapie par électrons peropérateur
92.30.22↔	Radiochirurgie stéréotaxique, en un temps: cérébrale, guidée par l'image		
92.30.30↔	Radiochirurgie stéréotaxique, en un temps: extracérébrale, radiothérapie avec modulation d'intensité		

ADRG C03**Interventions sur la rétine avec vitrectomie par la pars plana et autre procédure complexe**

Procédure dans le tableau C03-1

DRG C03A**Interventions sur la rétine avec vitrectomie par la pars plana et autre procédure complexe avec intervention sur le cristallin**

Procédure dans le tableau C03-2

DRG C03B**Intervention sur la rétine avec vitrectomie par la pars plana et autre procédure complexe****procédure C03-1**

14.71.00↔	Ablation du corps vitré (par voie antérieure), SAP	14.9x.10↔	Autre opération de la rétine, rotation de la rétine
14.71.10↔	Vitrectomie antérieure par la pars plana	14.9x.11↔	Implantation de prothèse épitréiniennne
14.71.19↔	Autre vitrectomie par la pars plana	14.9x.12↔	Changement de prothèse épitréiniennne
14.71.99↔	Ablation du corps vitré (par voie antérieure), autre	14.9x.13↔	Ablation de prothèse épitréiniennne
14.73.00↔	Vitrectomie mécanique par voie antérieure, SAP	14.9x.14↔	Implantation de prothèse sous-réiniennne
14.73.10↔	Vitrectomie mécanique (par voie antérieure), vitrectomie par la pars plana	14.9x.15↔	Changement de prothèse sous-réiniennne
14.73.19↔	Vitrectomie mécanique par autre voie antérieure	14.9x.16↔	Ablation de prothèse sous-réiniennne
14.73.99↔	Vitrectomie mécanique (par voie antérieure), autre	14.9x.20↔	Fixation de plaque de marquage pour la radiothérapie sur la rétine, la choroïde et la chambre postérieure de l'oeil
14.9x.00↔	Autres opérations de rétine, choroïde et chambre postérieure, SAP	14.9x.21↔	Ablation de plaque de marquage pour la radiothérapie de la rétine, la choroïde et la chambre postérieure de l'oeil

14.9x.22↔	Repositionnement d'applicateur radioactif sur la rétine, la choroïde et la chambre postérieure de l'oeil	14.9x.99↔	Autres opérations de rétine, choroïde et chambre postérieure, autre
14.9x.23↔	Ablation d'applicateur radioactif de la rétine, la choroïde et la chambre postérieure de l'oeil		

procédure C03-2

13.2↔	Extraction extracapsulaire de cristallin, technique d'extraction linéaire	13.43↔	Phacofragmentation mécanique et autre aspiration de cataracte
13.3↔	Extraction extracapsulaire de cristallin, aspiration simple (et irrigation)	13.51↔	Extraction extracapsulaire de cristallin, voie temporale inférieure
13.41↔	Phacoémulsification et aspiration de cataracte	13.59↔	Autre extraction extracapsulaire de cristallin
13.42↔	Phacofragmentation mécanique et aspiration de cataracte, voie postérieure	13.71↔	Insertion de cristallin artificiel avec extraction simultanée de cataracte

ADRG C04**Transplantation de cornée**

Au moins un(e) procédure dans le tableau C04-1

DRG C04A**Transplantation de cornée, des deux côtés ou avec intervention complexe ou âge < 16 ans**

Beidseitige Prozedur dans le tableau C04-2 ou procédure dans le tableau C04-3 ou procédure dans le tableau C04-4 ou Âge < 16 années

DRG C04B**Transplantation de cornée sans intervention complexe, âge > 15 ans****procédure C04-1**

11.61↔	Kératoplastie lamellaire avec autogreffe	11.64↔	Autre kératoplastie pénétrante
11.62↔	Autre kératoplastie lamellaire	11.69.10↔	Plastie d'échange de cornée
11.63↔	Kératoplastie pénétrante, avec autogreffe	11.69.20↔	Grefe perforante de cornée

procédure C04-2

11.61↔	Kératoplastie lamellaire avec autogreffe	11.64↔	Autre kératoplastie pénétrante
11.62↔	Autre kératoplastie lamellaire	11.69.10↔	Plastie d'échange de cornée
11.63↔	Kératoplastie pénétrante, avec autogreffe	11.69.20↔	Grefe perforante de cornée

procédure C04-3

13.2↔	Extraction extracapsulaire de cristallin, technique d'extraction linéaire	13.43↔	Phacofragmentation mécanique et autre aspiration de cataracte
13.3↔	Extraction extracapsulaire de cristallin, aspiration simple (et irrigation)	13.51↔	Extraction extracapsulaire de cristallin, voie temporale inférieure
13.41↔	Phacoémulsification et aspiration de cataracte	13.59↔	Autre extraction extracapsulaire de cristallin
13.42↔	Phacofragmentation mécanique et aspiration de cataracte, voie postérieure	13.71↔	Insertion de cristallin artificiel avec extraction simultanée de cataracte

procédure C04-4

11.59.11↔	Réparation de la cornée par recouvrement par une membrane amniotique
-----------	--

ADRG C06**Interventions en cas de glaucome**

Au moins un(e) procédure dans le tableau C06-1

DRG C06A**Interventions complexes particulières en cas de glaucome**

Procédure dans le tableau C06-2 et procédure dans le tableau C06-3

DRG C06B**Interventions complexes en cas de glaucome**

Procédure dans le tableau C06-2

DRG C06C Interventions en cas de glaucome**procédure C06-1**

12.11↔	Iridotomie, avec transfixion	12.61.99↔	Trépanation de sclérotique, avec iridectomie, autre
12.12↔	Autre iridotomie	12.62↔	Thermocautérisation de sclérotique, avec iridectomie
12.14↔	Autre iridectomie	12.63↔	Iridencleisis et iridotasis
12.22↔	Biopsie de l'iris	12.64.00↔	Trabéculectomie ab externo, SAP
12.31↔	Lyse de goniosynéchie	12.64.10↔	Trabéculectomie ab externo, couverte
12.32↔	Lyse d'autre synéchie antérieure	12.64.11↔	Trabéculectomie ab externo, non couverte
12.35↔	Coréoplastie	12.64.99↔	Trabéculectomie ab externo, autre
12.39.00↔	Autre iridoplastie, SAP	12.65↔	Autre fistulisation sclérale avec iridectomie
12.39.10↔	Iridoplastie au laser pour aide de la circulation intraoculaire	12.66↔	Révision post-opératoire de technique de fistulisation sclérale
12.39.99↔	Autre iridoplastie, autre	12.69.00↔	Autre technique de fistulisation sclérale, SAP
12.51↔	Gonioponction, sans goniotomie	12.69.10↔	Opération filtrante de réduction de la pression intraoculaire
12.52↔	Goniotomie sans gonioponction	12.69.99↔	Autre technique de fistulisation sclérale, autre
12.53↔	Goniotomie avec gonioponction	12.71↔	Cyclodiathermie
12.54↔	Trabéculotomie ab externo	12.72↔	Cyclocryothérapie
12.55↔	Cyclodialyse	12.73↔	Cyclophotocoagulation
12.59.00↔	Autre aide à la circulation intraoculaire, SAP	12.74↔	Réduction du corps ciliaire, SAP
12.59.10↔	Aide de la circulation intraoculaire par trabéculoplastie ou gonioplastie	12.79.00↔	Autres opérations de glaucome, SAP
12.59.11↔	Aide de la circulation intraoculaire par aspiration et curetage du réseau trabéculaire	12.79.10↔	Viscocalostomie lors de glaucome
12.59.99↔	Autre aide à la circulation intra-oculaire, autre	12.79.11↔	Sclérectomie profonde lors de glaucome
12.61.00↔	Trépanation de sclérotique, avec iridectomie, SAP	12.79.20↔	Mise en place d'un implant de drainage antiglaucomeux
12.61.10↔	Trépanation de sclérotique, couverte, avec iridectomie	12.79.99↔	Autres opérations de glaucome, autre
12.61.11↔	Trépanation de sclérotique, non couverte, avec iridectomie	12.82↔	Réparation de fistule sclérale

procédure C06-2

12.51↔	Gonioponction, sans goniotomie	12.64.11↔	Trabéculectomie ab externo, non couverte
12.52↔	Goniotomie sans gonioponction	12.64.99↔	Trabéculectomie ab externo, autre
12.53↔	Goniotomie avec gonioponction	12.79.10↔	Viscocalostomie lors de glaucome
12.63↔	Iridencleisis et iridotasis	12.79.11↔	Sclérectomie profonde lors de glaucome
12.64.00↔	Trabéculectomie ab externo, SAP	12.79.20↔	Mise en place d'un implant de drainage antiglaucomeux
12.64.10↔	Trabéculectomie ab externo, couverte		

procédure C06-3

12.79.20↔	Mise en place d'un implant de drainage antiglaucomeux
-----------	---

ADRG C08 Intervention sur le cristallin

Procédure dans le tableau C08-2

DRG C08A intervention bilatérale ou malformation congénitale du cristallin

Beidseitige Prozedur dans le tableau C08-3 ou diagnostic dans le tableau C08-1

DRG C08B Intervention sur le cristallin**diagnostic C08-1**

Q12.0	Cataracte congénitale	Q12.3	Aphakie congénitale
Q12.1	Luxation congénitale du cristallin	Q12.4	Sphérophakie
Q12.2	Colobome du cristallin	Q12.8	Autres malformations congénitales du cristallin

procédure C08-2

13.11↔	Extraction intracapsulaire de cristallin, par voie temporale inférieure	13.3↔	Extraction extracapsulaire de cristallin, aspiration simple (et irrigation)
13.19↔	Autre extraction intracapsulaire de cristallin	13.41↔	Phacoémulsification et aspiration de cataracte
13.2↔	Extraction extracapsulaire de cristallin, technique d'extraction linéaire	13.42↔	Phacofragmentation mécanique et aspiration de cataracte, voie postérieure
		13.43↔	Phacofragmentation mécanique et autre aspiration de cataracte

13.51↔	Extraction extracapsulaire de cristallin, voie temporale inférieure	13.8↔	Ablation de cristallin artificiel
13.59↔	Autre extraction extracapsulaire de cristallin	13.90↔	Opération du cristallin, NCA
13.71↔	Insertion de cristallin artificiel avec extraction simultanée de cataracte	13.99↔	Autres opérations du cristallin, autre

procédure C08-3

13.2↔	Extraction extracapsulaire de cristallin, technique d'extraction linéaire	13.43↔	Phacofragmentation mécanique et autre aspiration de cataracte
13.3↔	Extraction extracapsulaire de cristallin, aspiration simple (et irrigation)	13.51↔	Extraction extracapsulaire de cristallin, voie temporale inférieure
13.41↔	Phacoémulsification et aspiration de cataracte	13.59↔	Autre extraction extracapsulaire de cristallin
13.42↔	Phacofragmentation mécanique et aspiration de cataracte, voie postérieure		

ADRG C10**Interventions sur les muscles oculaires**

Procédure dans le tableau C10-1

DRG C10A**Interventions sur les muscles oculaires, âge < 10 ans**

Âge < 10 années

DRG C10B**Interventions sur les muscles oculaires, âge > 9 ans****procédure C10-1**

15.01↔	Biopsie de muscle ou de tendon extraoculaire	15.29.02↔	Autre opération d'un seul muscle extraoculaire oblique
15.11.00↔	Recul d'un seul muscle extraoculaire, SAP	15.29.09↔	Autre opération d'un seul muscle extraoculaire, autre
15.11.10↔	Recul d'un seul muscle extraoculaire droit	15.29.10↔	Lyse d'adhérences d'un seul muscle extraoculaire, SAP
15.11.11↔	Recul d'un seul muscle extraoculaire oblique	15.29.11↔	Lyse d'adhérences d'un seul muscle extraoculaire droit
15.11.99↔	Recul d'un seul muscle extraoculaire, autre	15.29.12↔	Lyse d'adhérences d'un seul muscle extraoculaire oblique
15.12.00↔	Avancement d'un seul muscle extraoculaire, SAP	15.29.19↔	Autre lyse d'adhérences d'un seul muscle extraoculaire
15.12.10↔	Avancement d'un seul muscle extraoculaire droit	15.29.30↔	Détachement d'un seul muscle extraoculaire, SAP
15.12.11↔	Avancement d'un seul muscle extraoculaire oblique	15.29.31↔	Détachement d'un seul muscle extraoculaire droit
15.12.99↔	Avancement de muscle extraoculaire, autre	15.29.32↔	Détachement d'un seul muscle extraoculaire oblique
15.13.00↔	Résection d'un seul muscle extraoculaire, SAP	15.29.39↔	Détachement d'un seul muscle extraoculaire, autre
15.13.10↔	Résection d'un seul muscle extraoculaire droit	15.29.40↔	Refixation d'un seul muscle extraoculaire, SAP
15.13.11↔	Résection d'un seul muscle extraoculaire oblique	15.29.41↔	Refixation d'un seul muscle extraoculaire droit
15.13.99↔	Résection d'un seul muscle extraoculaire, autre	15.29.42↔	Refixation d'un seul muscle extraoculaire oblique
15.19.00↔	Autre opération d'un seul muscle extraoculaire avec libération temporaire du globe, SAP	15.29.49↔	Autre refixation d'un seul muscle extraoculaire
15.19.10↔	Opération de renforcement de muscle oculaire, SAP	15.3x.00↔	Opération sur des muscles extraoculaires, deux ou plus, avec libération temporaire du globe, SAP
15.19.11↔	Opération de renforcement de muscle oculaire droit	15.3x.10↔	Opération de deux muscles oculaires droits avec libération temporaire du globe
15.19.12↔	Opération de renforcement de muscle oculaire oblique	15.3x.11↔	Opération d'au moins trois muscles oculaires obliques avec libération temporaire du globe
15.19.19↔	Autre opération de renforcement de muscle oculaire	15.3x.12↔	Opération d'au moins deux muscles oculaires droits et d'au moins deux muscles oculaires obliques avec libération temporaire du globe
15.19.20↔	Opération d'affaiblissement de muscle oculaire, SAP	15.3x.20↔	Myopexie de deux muscles oculaires droits avec libération temporaire du globe
15.19.21↔	Opération d'affaiblissement de muscle oculaire droit	15.3x.21↔	Myopexie d'au moins deux muscles oculaires droits et opération d'au moins un autre muscle oculaire avec libération temporaire du globe
15.19.22↔	Opération d'affaiblissement de muscle oculaire oblique	15.3x.99↔	Opérations sur des muscles extraoculaires, deux ou plus, avec libération temporaire du globe, autre
15.19.29↔	Autre opération d'affaiblissement de muscle oculaire	15.4x.00↔	Opération sur des muscles extraoculaires - deux ou plus - sans libération temporaire du globe, SAP
15.19.30↔	Myopexie de muscle oculaire droit	15.4x.10↔	Opération de deux muscles oculaires droits sans libération temporaire du globe
15.19.40↔	Chirurgie oculomotrice	15.4x.11↔	Opération d'au moins trois muscles oculaires obliques sans libération temporaire du globe
15.19.99↔	Autre opération d'un seul muscle extraoculaire avec libération temporaire du globe, autre	15.4x.12↔	Autre opération d'au moins deux muscles oculaires droits et d'au moins deux muscles oculaires obliques sans libération temporaire du globe
15.21.00↔	Technique d'allongement d'un seul muscle extraoculaire, SAP	15.4x.20↔	Myopexie de deux muscles oculaires droits sans libération temporaire du globe
15.21.10↔	Technique d'allongement d'un seul muscle extraoculaire droit		
15.21.11↔	Technique d'allongement d'un seul muscle extraoculaire oblique		
15.21.99↔	Technique d'allongement d'un seul muscle extraoculaire, autre		
15.22.00↔	Technique de raccourcissement d'un seul muscle extraoculaire, SAP		
15.22.10↔	Technique de raccourcissement d'un seul muscle extraoculaire droit		
15.22.11↔	Technique de raccourcissement d'un seul muscle extraoculaire oblique		
15.22.99↔	Technique de raccourcissement d'un seul muscle extraoculaire, autre		
15.29.00↔	Autre opération d'un seul muscle extraoculaire, SAP		
15.29.01↔	Autre opération d'un seul muscle extraoculaire droit		

15.4x.21↔	Myopexie d'au moins deux muscles oculaires droits et opération d'au moins un autre muscle oculaire sans libération temporaire du globe	15.5x.11↔	Transposition d'un seul muscle extraoculaire oblique
15.4x.99↔	Opération sur des muscles extraoculaires - deux ou plus - sans libération temporaire du globe, autre	15.5x.99↔	Transposition d'un seul muscle extraoculaire, autre
15.5x.00↔	Transposition d'un seul muscle extraoculaire, SAP	15.6↔	Révision de chirurgie de muscle extraoculaire
15.5x.10↔	Transposition d'un seul muscle extraoculaire droit	15.7↔	Réparation de traumatisme de muscle extraoculaire
		15.9↔	Autres opérations de muscles et de tendons extraoculaires

ADRG C12 Autres reconstructions des paupières

Procédure dans le tableau C12-1

DRG C12Z Autres reconstructions des paupières**procédure C12-1**

08.61.00↔	Reconstruction de paupière avec lambeau ou greffe cutané, SAP	08.69.13↔	Reconstruction de paupière par allongement de la paupière supérieure
08.61.10↔	Reconstruction de paupière avec lambeau cutané	08.69.19↔	Reconstruction de paupière avec autre lambeau ou greffe
08.61.11↔	Reconstruction de paupière avec greffe cutanée	08.69.99↔	Autre reconstruction de paupière avec lambeau ou greffe, autre
08.61.99↔	Autre reconstruction de paupière avec lambeau ou greffe cutanée, autre	08.89.10↔	Réparation de paupière, angle palpébral interne ou externe
08.62↔	Reconstruction de paupière avec greffe de muqueuse	08.89.11↔	Réparation de paupière par suspension du sourcil
08.63↔	Reconstruction de sourcil avec greffe de follicule pileux	08.89.12↔	Réparation de paupière par résection d'un prolapsus de graisse orbitaire
08.64↔	Reconstruction de paupière avec lambeau tarsoconjonctival	08.89.13↔	Réparation de paupière par surfaçage au laser
08.69.00↔	Autre reconstruction de paupière avec lambeau ou greffe, SAP	08.89.14↔	Réparation de paupière par autre technique d'allongement de la paupière supérieure
08.69.10↔	Reconstruction de paupière avec du cartilage	08.89.15↔	Réparation de paupière par allongement de la paupière inférieure
08.69.11↔	Reconstruction de paupière avec du matériau alloplastique	08.89.99↔	Autre réparation de paupière, autre
08.69.12↔	Reconstruction de paupière avec plastie par lambeau de glissement et de rotation		

ADRG C13 Interventions sur la glande lacrymale et les voies lacrymales

Procédure dans le tableau C13-1

DRG C13Z Interventions sur la glande lacrymale et les voies lacrymales**procédure C13-1**

09.0↔	Incision de glande lacrymale	09.53↔	Incision de sac lacrymal
09.11↔	Biopsie de glande lacrymale	09.59↔	Autre incision des voies lacrymales
09.12↔	Biopsie du sac lacrymal	09.6↔	Excision de voie lacrymale et de sac lacrymal
09.20↔	Excision de glande lacrymale, SAP	09.71↔	Correction de point lacrymal éversé
09.21↔	Excision de lésion de glande lacrymale	09.72↔	Autre réparation de point lacrymal
09.22↔	Autre dacryoadénectomie partielle	09.73↔	Réparation de canalicule lacrymal
09.23↔	Dacryoadénectomie totale	09.81↔	Dacryocysto-rhinostomie
09.3↔	Autres opérations de glande lacrymale	09.82↔	Conjonctivocysto-rhinostomie
09.44↔	Intubation de canal lacrymo-nasal	09.83↔	Conjonctivo-rhinostomie avec insertion de tube ou de stent
09.51↔	Incision de point lacrymal	09.91↔	Oblitération de point lacrymal
09.52↔	Incision de canalicule lacrymal	09.99↔	Autre opération du système lacrymal

ADRG C14 Autres interventions sur l'oeil

Au moins un(e) procédure dans le tableau C14-1 ou procédure dans le tableau C14-2 et procédure dans le tableau C14-3

DRG C14Z Autres interventions sur l'œil**procédure C14-1**

01.14.00↔	Biopsie du cerveau à ciel ouvert, SAP	01.14.99↔	Biopsie du cerveau à ciel ouvert, autre
01.14.10↔	Biopsie stéréotaxique du cerveau à ciel ouvert	08.11.00↔	Biopsie de paupière, SAP

08.11.20↔	Biopsie ouverte de paupière	11.21↔	Abrasion de la cornée pour culture ou frottis
08.11.99↔	Biopsie de paupière, autre	11.22.00↔	Biopsie de la cornée, SAP
08.21↔	Excision de chalazion	11.22.20↔	Biopsie ouverte de la cornée
08.22↔	Excision d'autre lésion mineure de paupière	11.22.99↔	Biopsie de la cornée, autre
08.38↔	Correction de rétraction de paupière	11.42↔	Thermocautérisation de lésion de cornée
08.41↔	Réparation d'entropion et d'ectropion par thermocautérisation	11.43↔	Cryothérapie de lésion de cornée
08.42↔	Réparation d'entropion et d'ectropion par suture	11.49.00↔	Autre ablation ou destruction de lésion de cornée, SAP
08.49.00↔	Autre réparation d'entropion et d'ectropion, SAP	11.49.10↔	Destruction de lésion de cornée par coagulation laser
08.49.10↔	Autre réparation d'entropion et d'ectropion, opération des rétracteurs de la paupière	11.49.19↔	Autre destruction de lésion de cornée
08.49.11↔	Autre réparation d'entropion et d'ectropion, repositionnement d'une lamelle de paupière	11.49.20↔	Kératectomie de lésion de cornée par photothérapie
08.49.99↔	Autre réparation d'entropion et d'ectropion, autre	11.49.29↔	Autre kératectomie de lésion de cornée
08.51↔	Canthotomie	11.49.99↔	Autre ablation ou destruction de lésion de cornée, autre
08.59.00↔	Autre ajustement de position de paupière, SAP	11.92↔	Enlèvement d'un implant artificiel de la cornée
08.59.10↔	Canthoplastie, SAP	12.13↔	Excision d'iris prolabé
08.59.11↔	Canthopexie	12.21↔	Aspiration (ponction) diagnostique de la chambre antérieure de l'oeil
08.59.12↔	Correction chirurgicale de l'épicanthus	12.29.10↔	Biopsie du corps ciliaire
08.59.99↔	Autre ajustement de position de paupière, autre	12.29.20↔	Biopsie de la sclère
08.70↔	Reconstruction de paupière, SAP	12.29.30↔	Biopsie du cristallin
08.71↔	Reconstruction de paupière impliquant le rebord palpébral, épaisseur partielle	12.34↔	Lyse d'adhérence cornéo-vitréenne
08.72↔	Autre reconstruction de paupière, épaisseur partielle	12.39.00↔	Autre iridoplastie, SAP
08.73.00↔	Reconstruction de paupière impliquant le rebord palpébral, épaisseur complète, SAP	12.39.10↔	Iridoplastie au laser pour aide de la circulation intraoculaire
08.73.10↔	Plastie de glissement du rebord palpébral	12.39.99↔	Autre iridoplastie, autre
08.73.99↔	Reconstruction de paupière impliquant le rebord palpébral, épaisseur complète, autre	12.41↔	Destruction de lésion de l'iris, non excisionnelle
08.74.00↔	Autre reconstruction de paupière, épaisseur complète, SAP	12.42↔	Excision de lésion de l'iris
08.74.10↔	Allongement de la paupière supérieure	12.89↔	Autre opération de la sclérotique
08.74.99↔	Autre reconstruction de paupière, épaisseur complète, autre	12.91.00↔	Évacuation thérapeutique de la chambre antérieure de l'oeil, SAP
10.1↔	Autre incision de la conjonctive	12.91.10↔	Lavage de la chambre antérieure de l'oeil, SAP
10.21.20↔	Biopsie ouverte de la conjonctive	12.91.11↔	Lavage de la chambre antérieure de l'oeil avec élimination de l'huile de silicone
10.31.00↔	Excision de lésion ou tissu de la conjonctive, SAP	12.91.19↔	Autre lavage de la chambre antérieure de l'oeil
10.31.10↔	Excision de lésion ou tissu de la conjonctive avec plastie	12.91.20↔	Paracentèse de la chambre antérieure de l'oeil
10.31.99↔	Excision de lésion ou tissu de la conjonctive, autre	12.91.99↔	Évacuation thérapeutique de la chambre antérieure de l'oeil, autre
10.32↔	Destruction de lésion de la conjonctive	12.92.00↔	Injection dans la chambre antérieure de l'oeil, SAP
10.33↔	Autre technique destructive de la conjonctive	12.92.10↔	Injection de substance liquide dans la chambre antérieure de l'oeil, SAP
10.41.00↔	Réparation de symblépharon avec greffe libre, SAP	12.92.11↔	Injection de liquide dans la chambre antérieure de l'oeil
10.41.10↔	Réparation de symblépharon avec greffe libre autogène	12.92.12↔	Injection de médicament liquide dans la chambre antérieure de l'oeil
10.41.11↔	Réparation de symblépharon avec greffe libre non autogène	12.92.19↔	Autre injection de substance liquide dans la chambre antérieure de l'oeil
10.41.99↔	Réparation de symblépharon avec greffe libre, autre	12.92.20↔	Injection de gaz dans la chambre antérieure de l'oeil, SAP
10.42.00↔	Reconstruction de cul-de-sac conjonctival avec greffe libre, SAP	12.92.21↔	Injection d'air dans la chambre antérieure de l'oeil
10.42.10↔	Reconstruction de cul-de-sac conjonctival avec greffe libre autogène	12.92.29↔	Autre injection de gaz dans la chambre antérieure de l'oeil
10.42.11↔	Reconstruction de cul-de-sac conjonctival avec greffe libre non autogène	12.92.99↔	Injection dans la chambre antérieure de l'oeil, autre
10.42.99↔	Reconstruction de cul-de-sac conjonctival avec greffe libre, autre	14.31↔	Réparation de déchirure de rétine par diathermie
10.43↔	Autre reconstruction de cul-de-sac conjonctival	14.32↔	Réparation de déchirure de rétine par cryothérapie
10.44.00↔	Autre greffe libre de la conjonctive, SAP	14.33↔	Réparation de déchirure de rétine par photocoagulation au xénon
10.44.10↔	Autre greffe libre autogène de la conjonctive	14.34↔	Réparation de déchirure de la rétine par photocoagulation au laser
10.44.11↔	Autre greffe libre non autogène de la conjonctive	14.35↔	Réparation de déchirure de rétine par photocoagulation de type non-spécifié
10.44.99↔	Autre greffe libre de la conjonctive, autre	14.39.00↔	Autre réparation de déchirure de la rétine, SAP
10.49.00↔	Autre conjonctivoplastie, SAP	14.39.10↔	Réparation de déchirure de rétine à l'aide de liquides lourds
10.49.10↔	Autre conjonctivoplastie, plastie de la capsule de Tenon	14.39.99↔	Autre réparation de déchirure de la rétine, autre
10.49.99↔	Autre conjonctivoplastie, autre	14.6x.00↔	Ablation d'implant scléral chirurgical du segment postérieur de l'oeil, SAP
10.5x.00↔	Lyse d'adhérence de la conjonctive et de la paupière, SAP	14.6x.10↔	Révision et remplacement de matériel d'indentation sclérale
10.5x.10↔	Lyse d'adhérence de la conjonctive et de la paupière avec plastie conjonctivale	14.6x.20↔	Ablation de matériel d'indentation sclérale
10.5x.99↔	Lyse d'adhérence de la conjonctive et de la paupière, autre	14.6x.99↔	Ablation d'implant scléral chirurgical du segment postérieur de l'oeil, autre
10.6x.00↔	Réparation de lacération de la conjonctive, SAP	38.21↔	Biopsie de vaisseau sanguin
10.6x.10↔	Réparation de lacération de la conjonctive, par suture	95.04‡↔	Examen oculaire sous anesthésie
10.6x.99↔	Réparation de lacération de la conjonctive, autre		
11.0↔	Enlèvement magnétique de corps étranger de la cornée		
11.1↔	Incision de la cornée		

procédure C14-2

86.2a.21‡↔	Débridement chirurgical, modérément étendu, à la tête	86.2a.2d‡↔	Débridement chirurgical, modérément étendu, au pied
86.2a.26‡↔	Débridement chirurgical, modérément étendu, à la main	86.2a.2e‡↔	Débridement chirurgical, modérément étendu, autre site

86.2a.31†↔ Débridement chirurgical, étendu, à la tête
86.2a.36†↔ Débridement chirurgical, étendu, à la main

86.2a.3d†↔ Débridement chirurgical, étendu, au pied
86.2a.3e†↔ Débridement chirurgical, étendu, autre site

procédure C14-3

86.0b.11†↔ Implantation de réservoir médicamenteux dans la peau et le tissu sous-cutané

ADRG C15 Autres interventions sur la rétine

Procédure dans le tableau C15-1

DRG C15Z Autres interventions sur la rétine

procédure C15-1

12.43↔	Destruction de lésion du corps ciliaire, non excisionnelle	14.25↔	Autres destruction de lésion chorio-rétinienne par photocoagulation de type non-spécifié
12.44↔	Excision de lésion du corps ciliaire	14.29↔	Autre destruction de lésion chorio-rétinienne
12.91.00↔	Évacuation thérapeutique de la chambre antérieure de l'oeil, SAP	14.41↔	Indentation sclérale et implantation
12.91.10↔	Lavage de la chambre antérieure de l'oeil, SAP	14.49↔	Autre réparation de décollement de la rétine par indentation sclérale
12.91.11↔	Lavage de la chambre antérieure de l'oeil avec élimination de l'huile de silicone	14.51↔	Réparation de décollement de rétine par diathermie
12.91.19↔	Autre lavage de la chambre antérieure de l'oeil	14.52↔	Réparation de décollement de rétine par cryothérapie
12.91.20↔	Paracentèse de la chambre antérieure de l'oeil	14.53↔	Réparation de décollement de rétine par photocoagulation au xénon
12.91.99↔	Évacuation thérapeutique de la chambre antérieure de l'oeil, autre	14.54↔	Réparation de décollement de rétine par photocoagulation au laser
12.99.00↔	Autres opérations de la chambre antérieure de l'oeil, SAP	14.55↔	Réparation de décollement de rétine par photocoagulation de type non-spécifié
12.99.99↔	Autres opérations de la chambre antérieure de l'oeil, autre	14.59.00↔	Autre réparation de décollement de la rétine, SAP
14.00↔	Ablation de corps étranger du segment postérieur de l'oeil, SAP	14.59.10↔	Réparation de décollement de rétine à l'aide de liquides lourds
14.01↔	Ablation de corps étranger du segment postérieur de l'oeil, avec aimant	14.59.11↔	Réparation de décollement de rétine par endotamponnade (gaz)
14.02↔	Ablation de corps étranger du segment postérieur de l'oeil, sans aimant	14.59.99↔	Autre réparation de décollement de la rétine, autre
14.11↔	Aspiration diagnostique du vitré	14.72↔	Autre ablation du corps vitré
14.21↔	Destruction de lésion chorio-rétinienne par diathermie	14.74↔	Autre vitrectomie mécanique
14.22↔	Destruction de lésion chorio-rétinienne par cryothérapie	14.79↔	Autres opérations du corps vitré
14.23↔	Destruction de lésion chorio-rétinienne par photocoagulation au xénon	16.1↔	Extraction de corps étranger pénétrant de l'oeil, SAP
14.24↔	Destruction de lésion chorio-rétinienne par photocoagulation au laser		

ADRG C20 Autres interventions sur la cornée, la sclère et la conjonctive, interventions sur la paupière ou diverses interventions sur le cristallin

Au moins un(e) procédure dans le tableau C20-1 ou procédure dans le tableau C20-2

DRG C20Z Autres interventions sur la cornée, la sclère et la conjonctive, interventions sur la paupière ou diverses interventions sur le cristallin

procédure C20-1

08.23↔	Excision de lésion majeure de paupière, épaisseur partielle	08.44.00↔	Réparation d'entropion et d'ectropion par plastie de paupière, SAP
08.24↔	Excision de lésion majeure de paupière, épaisseur transfixiante	08.44.10↔	Réparation d'entropion et d'ectropion par plastie de paupière, raccourcissement horizontal de la paupière
08.31↔	Correction de blépharoptose selon la technique de muscle frontal avec suture	08.44.99↔	Autre réparation d'entropion et d'ectropion par plastie de paupière
08.32↔	Correction de blépharoptose par opération de muscle frontal et soutien aponévrotique	08.49.00↔	Autre réparation d'entropion et d'ectropion, SAP
08.33↔	Correction de blépharoptose par résection ou avancement de muscle releveur ou d'aponévrose	08.49.10↔	Autre réparation d'entropion et d'ectropion, opération des rétracteurs de la paupière
08.34↔	Correction de blépharoptose par autre technique impliquant les muscles élévateurs	08.49.11↔	Autre réparation d'entropion et d'ectropion, repositionnement d'une lamelle de paupière
08.35↔	Réparation de blépharoptose par opération du tarse	08.49.99↔	Autre réparation d'entropion et d'ectropion, autre
08.36↔	Réparation de blépharoptose par autres techniques	08.52↔	Blépharorrhaphie
08.37↔	Réduction d'une surcorrection de ptose		
08.43↔	Réparation d'entropion et d'ectropion avec résection cunéiforme		

08.82↔	Réparation de lacération de paupière impliquant le rebord, épaisseur partielle	12.85↔	Réparation de staphylome scléral avec greffe
08.83↔	Autre réparation de lacération de paupière, épaisseur partielle	12.86↔	Autre réparation de staphylome scléral
08.84↔	Réparation de lacération de paupière impliquant le rebord, épaisseur complète	12.87↔	Renforcement scléral avec greffe
08.85↔	Autre réparation de lacération de paupière, épaisseur complète	12.88↔	Autre renforcement scléral
08.86↔	Rhytidectomie de paupière inférieure	12.93↔	Excision ou destruction d'un envahissement épithélial de la chambre antérieure de l'oeil
08.87↔	Rhytidectomie de paupière supérieure	12.97↔	Autres opérations de l'iris
10.0↔	Enlèvement par incision de corps étranger de la conjonctive	12.98.00↔	Autres opérations du corps ciliaire, SAP
10.31.00↔	Excision de lésion ou tissu de la conjonctive, SAP	12.98.10↔	Fixation du corps ciliaire
10.31.10↔	Excision de lésion ou tissu de la conjonctive avec plastie	12.98.99↔	Autres opérations du corps ciliaire, autre
10.31.99↔	Excision de lésion ou tissu de la conjonctive, autre	12.99.00↔	Autres opérations de la chambre antérieure de l'oeil, SAP
10.41.00↔	Réparation de symblépharon avec greffe libre, SAP	12.99.99↔	Autres opérations de la chambre antérieure de l'oeil, autre
10.41.10↔	Réparation de symblépharon avec greffe libre autogène	13.00↔	Extraction de corps étranger du cristallin, SAP
10.41.11↔	Réparation de symblépharon avec greffe libre non autogène	13.01↔	Extraction de corps étranger du cristallin, avec aimant
10.41.99↔	Réparation de symblépharon avec greffe libre, autre	13.02↔	Extraction de corps étranger du cristallin, sans aimant
10.42.00↔	Reconstruction de cul-de-sac conjonctival avec greffe libre, SAP	13.64↔	Discision de membrane secondaire [après cataracte]
10.42.10↔	Reconstruction de cul-de-sac conjonctival avec greffe libre autogène	13.65↔	Excision de membrane secondaire [après cataracte]
10.42.11↔	Reconstruction de cul-de-sac conjonctival avec greffe libre non autogène	13.66↔	Fragmentation mécanique de membrane secondaire [après cataracte]
10.42.99↔	Reconstruction de cul-de-sac conjonctival avec greffe libre, autre	13.69↔	Autre extraction de cataracte
10.44.00↔	Autre greffe libre de la conjonctive, SAP	13.72↔	Insertion secondaire de cristallin artificiel
10.44.10↔	Autre greffe libre autogène de la conjonctive	13.91↔	Implantation de prothèse intraoculaire téléscopique
10.44.11↔	Autre greffe libre non autogène de la conjonctive	13.92↔	Capsulotomie du cristallin
10.44.99↔	Autre greffe libre de la conjonctive, autre	13.93↔	Fermeture de défaut du cristallin avec une colle tissulaire
10.49.00↔	Autre conjonctivoplastie, SAP	86.41.11↔	Excision radicale et étendue de lésion ou de tissu cutané et sous-cutané, sans fermeture primaire de la plaie, à la tête
10.49.10↔	Autre conjonctivoplastie, plastie de la capsule de Tenon	86.41.12↔	Excision radicale et étendue de lésion ou de tissu cutané et sous-cutané, sans fermeture primaire de la plaie, au cou
10.49.99↔	Autre conjonctivoplastie, autre	86.41.13↔	Excision radicale et étendue de lésion ou de tissu cutané et sous-cutané, sans fermeture primaire de la plaie, à l'épaule et aisselle
10.5x.00↔	Lyse d'adhérence de la conjonctive et de la paupière, SAP	86.41.14↔	Excision radicale et étendue de lésion ou de tissu cutané et sous-cutané, sans fermeture primaire de la plaie, au bras et au coude
10.5x.10↔	Lyse d'adhérence de la conjonctive et de la paupière avec plastie conjonctivale	86.41.15↔	Excision radicale et étendue de lésion ou de tissu cutané et sous-cutané, sans fermeture primaire de la plaie, à l'avant-bras
10.5x.99↔	Lyse d'adhérence de la conjonctive et de la paupière, autre	86.41.16↔	Excision radicale et étendue de lésion ou de tissu cutané et sous-cutané, sans fermeture primaire de la plaie, à la main
11.31↔	Transposition de ptérygion	86.41.17↔	Excision radicale et étendue de lésion ou de tissu cutané et sous-cutané, sans fermeture primaire de la plaie, à la paroi thoracique et au dos
11.39.00↔	Autre excision de ptérygion, SAP	86.41.18↔	Excision radicale et étendue de lésion ou de tissu cutané et sous-cutané, sans fermeture primaire de la plaie, à l'abdomen et l'aîne
11.39.10↔	Excision de ptérygion avec kératectomie (photothérapeutique)	86.41.1a↔	Excision radicale et étendue de lésion ou de tissu cutané et sous-cutané, sans fermeture primaire de la plaie, aux fesses
11.39.11↔	Excision de ptérygion avec autre plastie conjonctivale	86.41.1b↔	Excision radicale et étendue de lésion ou de tissu cutané et sous-cutané, sans fermeture primaire de la plaie, à la cuisse et au genou
11.39.99↔	Autre excision de ptérygion, autre	86.41.1c↔	Excision radicale et étendue de lésion ou de tissu cutané et sous-cutané, sans fermeture primaire de la plaie, à la jambe
11.41↔	Enlèvement mécanique d'épithélium de cornée	86.41.1d↔	Excision radicale et étendue de lésion ou de tissu cutané et sous-cutané, sans fermeture primaire de la plaie, au pied
11.51↔	Suture de lacération de la cornée	86.42.11↔	Excision radicale et étendue de lésion ou de tissu cutané et sous-cutané, avec fermeture primaire de la plaie, à la tête
11.52↔	Réparation de déhiscence de plaie opératoire de la cornée	86.42.12↔	Excision radicale et étendue de lésion ou de tissu cutané et sous-cutané, avec fermeture primaire de la plaie, au cou
11.53↔	Réparation de plaie ou de lacération de la cornée avec greffe de tissu conjonctival	86.42.13↔	Excision radicale et étendue de lésion ou de tissu cutané et sous-cutané, avec fermeture primaire de la plaie, à l'épaule et aisselle
11.59.00↔	Autre réparation de la cornée, SAP	86.42.14↔	Excision radicale et étendue de lésion ou de tissu cutané et sous-cutané, avec fermeture primaire de la plaie, au bras et au coude
11.59.10↔	Réparation de la cornée par recouvrement, SAP	86.42.15↔	Excision radicale et étendue de lésion ou de tissu cutané et sous-cutané, avec fermeture primaire de la plaie, à l'avant-bras
11.59.11↔	Réparation de la cornée par recouvrement par une membrane amniotique	86.42.16↔	Excision radicale et étendue de lésion ou de tissu cutané et sous-cutané, avec fermeture primaire de la plaie, à la main
11.59.12↔	Réparation de la cornée par autre technique de recouvrement	86.42.17↔	Excision radicale et étendue de lésion ou de tissu cutané et sous-cutané, avec fermeture primaire de la plaie, à la paroi thoracique et au dos
11.59.99↔	Autre réparation de la cornée, autre		
11.71↔	Kératomileusis		
11.75↔	Kératotomie radiale		
11.79.00↔	Autre chirurgie de reconstruction de la cornée et correction de la réfraction, SAP		
11.79.10↔	Kératectomie photoréfractive		
11.79.20↔	Implantation d'un anneau cornéen intrastromal		
11.79.99↔	Autre chirurgie de reconstruction de la cornée et correction de la réfraction, autre		
11.91↔	Tatouage de la cornée		
12.00↔	Extraction de corps étranger intraoculaire du segment antérieur de l'oeil, SAP		
12.01↔	Extraction de corps étranger intraoculaire du segment antérieur de l'oeil, avec aimant		
12.02↔	Extraction de corps étranger intraoculaire du segment antérieur de l'oeil, sans aimant		
12.33↔	Lyse de synéchie postérieure		
12.40↔	Excision de lésion du segment antérieur de l'oeil, SAP		
12.62↔	Thermocautérisation de sclérotique, avec iridectomie		
12.81↔	Suture de plaie de la sclérotique		
12.83↔	Révision de plaie opératoire du segment antérieur de l'oeil, NCA		
12.84↔	Excision ou destruction de lésion de la sclérotique		

86.42.18↔	Excision radicale et étendue de lésion ou de tissu cutané et sous-cutané, avec fermeture primaire de la plaie, à l'abdomen et à l'aîne	86.7a.81↔	Plastie de lambeau insulaire, étendue, à la tête
86.42.1a↔	Excision radicale et étendue de lésion ou de tissu cutané et sous-cutané, avec fermeture primaire de la plaie, aux fesses	86.7a.8d↔	Plastie de lambeau insulaire, étendue, au pied
86.42.1b↔	Excision radicale et étendue de lésion ou de tissu cutané et sous-cutané, avec fermeture primaire de la plaie, à la cuisse et au genou	86.7a.8e↔	Plastie de lambeau insulaire, étendue, autre site
86.42.1c↔	Excision radicale et étendue de lésion ou de tissu cutané et sous-cutané, avec fermeture primaire de la plaie, à la jambe	86.7a.91↔	Plastie de lambeau locale de peau et de tissu sous-cutané, autres, à la tête
86.42.1d↔	Excision radicale et étendue de lésion ou de tissu cutané et sous-cutané, avec fermeture primaire de la plaie, au pied	86.7a.9d↔	Plastie de lambeau locale de peau et de tissu sous-cutané, autres, au pied
86.43.11↔	Excision radicale et étendue de lésion ou de tissu cutané et sous-cutané, avec recouvrement plastique, à la tête	86.7a.9e↔	Plastie de lambeau locale de peau et de tissu sous-cutané, autres, autre site
86.43.12↔	Excision radicale et étendue de lésion ou de tissu cutané et sous-cutané, avec recouvrement plastique, au cou	86.7b.11↔	Plastie régionale à lambeau pédiculé, à la tête
86.43.13↔	Excision radicale et étendue de lésion ou de tissu cutané et sous-cutané, avec recouvrement plastique, à l'épaule et aisselle	86.7b.12↔	Plastie régionale à lambeau pédiculé, au cou
86.43.14↔	Excision radicale et étendue de lésion ou de tissu cutané et sous-cutané, avec recouvrement plastique, au bras et au coude	86.7b.13↔	Plastie régionale à lambeau pédiculé, à l'épaule et à l'aisselle
86.43.15↔	Excision radicale et étendue de lésion ou de tissu cutané et sous-cutané, avec recouvrement plastique, à l'avant-bras	86.7b.14↔	Plastie régionale à lambeau pédiculé, au bras et au coude
86.43.16↔	Excision radicale et étendue de lésion ou de tissu cutané et sous-cutané, avec recouvrement plastique, à la main	86.7b.15↔	Plastie régionale à lambeau pédiculé, à l'avant-bras
86.43.17↔	Excision radicale et étendue de lésion ou de tissu cutané et sous-cutané, avec recouvrement plastique, à la paroi thoracique et au dos	86.7b.17↔	Plastie régionale à lambeau pédiculé, à la paroi thoracique et au dos
86.43.18↔	Excision radicale et étendue de lésion ou de tissu cutané et sous-cutané, avec recouvrement plastique, à l'abdomen et l'aîne	86.7b.18↔	Plastie régionale à lambeau pédiculé, à l'abdomen et à l'aîne
86.43.1a↔	Excision radicale et étendue de lésion ou de tissu cutané et sous-cutané, avec recouvrement plastique, aux fesses	86.7b.1a↔	Plastie régionale à lambeau pédiculé, aux fesses
86.43.1b↔	Excision radicale et étendue de lésion ou de tissu cutané et sous-cutané, avec recouvrement plastique, à la cuisse/au genou	86.7b.1b↔	Plastie régionale à lambeau pédiculé, à la cuisse et au genou
86.43.1c↔	Excision radicale et étendue de lésion ou de tissu cutané et sous-cutané, avec recouvrement plastique, à la jambe	86.7b.1c↔	Plastie régionale à lambeau pédiculé, à la jambe
86.43.1d↔	Excision radicale et étendue de lésion ou de tissu cutané et sous-cutané, avec recouvrement plastique, au pied	86.7b.1d↔	Plastie régionale à lambeau pédiculé, au pied
86.7a.21↔	Plastie d'avancement, étendue, à la tête	86.7c.11↔	Plastie à lambeau pédiculé à distance, à la tête
86.7a.2d↔	Plastie d'avancement, étendue, au pied	86.7c.12↔	Plastie à lambeau pédiculé à distance, au cou
86.7a.2e↔	Plastie d'avancement, étendue, autre site	86.7c.13↔	Plastie à lambeau pédiculé à distance, à l'épaule et à l'aisselle
86.7a.31↔	Plastie de glissement-rotation, non étendue, à la tête	86.7c.14↔	Plastie à lambeau pédiculé à distance, au bras et au coude
86.7a.3d↔	Plastie de glissement-rotation, non étendue, au pied	86.7c.15↔	Plastie à lambeau pédiculé à distance, à l'avant-bras
86.7a.3e↔	Plastie de glissement-rotation, non étendue, autre site	86.7c.17↔	Plastie à lambeau pédiculé à distance, à la paroi thoracique et au dos
86.7a.41↔	Plastie de glissement-rotation, étendue, à la tête	86.7c.18↔	Plastie à lambeau pédiculé à distance, à l'abdomen et à l'aîne
86.7a.4d↔	Plastie de glissement-rotation, étendue, au pied	86.7c.1a↔	Plastie à lambeau pédiculé à distance, aux fesses
86.7a.4e↔	Plastie de glissement-rotation, étendue, autre site	86.7c.1b↔	Plastie à lambeau pédiculé à distance, à la cuisse et au genou
86.7a.51↔	Plastie de transposition (VY), non étendue, à la tête	86.7c.1c↔	Plastie à lambeau pédiculé à distance, à la jambe
86.7a.5d↔	Plastie de transposition (VY), non étendue, au pied	86.7c.1d↔	Plastie à lambeau pédiculé à distance, au pied
86.7a.5e↔	Plastie de transposition (VY), non étendue, autre site	86.7d.11↔	Plastie à lambeau libre microvascularisé et anastomosé, à la tête
86.7a.61↔	Plastie de transposition (VY), étendue, à la tête	86.7d.12↔	Plastie à lambeau libre microvascularisé et anastomosé, au cou
86.7a.6d↔	Plastie de transposition (VY), étendue, au pied	86.7d.13↔	Plastie à lambeau libre microvascularisé et anastomosé, à l'épaule et à l'aisselle
86.7a.6e↔	Plastie de transposition (VY), étendue, autre site	86.7d.14↔	Plastie à lambeau libre microvascularisé et anastomosé, au bras et au coude
86.7a.71↔	Plastie de lambeau insulaire, non étendue, à la tête	86.7d.15↔	Plastie à lambeau libre microvascularisé et anastomosé, à l'avant-bras
86.7a.7d↔	Plastie de lambeau insulaire, non étendue, au pied	86.7d.17↔	Plastie à lambeau libre microvascularisé et anastomosé, à la paroi thoracique et au dos
86.7a.7e↔	Plastie de lambeau insulaire, non étendue, autre site	86.7d.18↔	Plastie à lambeau libre microvascularisé et anastomosé, à l'abdomen et à l'aîne
		86.7d.1a↔	Plastie à lambeau libre microvascularisé et anastomosé, aux fesses
		86.7d.1b↔	Plastie à lambeau libre microvascularisé et anastomosé, à la cuisse et au genou
		86.7d.1c↔	Plastie à lambeau libre microvascularisé et anastomosé, à la jambe
		86.7d.1d↔	Plastie à lambeau libre microvascularisé et anastomosé, au pied

procédure C20-2

10.45.00↔	Transplantation de cellules souches limniques, SAP	11.69.00↔	Autre greffe de cornée, SAP
10.45.09↔	Transplantation de cellules souches limniques, autre	11.69.10↔	Plastie d'échange de cornée
10.45.11↔	Transplantation autologue de cellules souches limniques avec cellules souches limniques cultivées in vitro	11.69.20↔	Greffe perforante de cornée
11.32↔	Excision de ptérygion, avec greffe de cornée	11.69.99↔	Autre greffe de cornée, autre
11.49.00↔	Autre ablation ou destruction de lésion de cornée, SAP	11.72↔	Kératophakie
11.49.10↔	Destruction de lésion de cornée par coagulation laser	11.73↔	Kératoprothèse
11.49.19↔	Autre destruction de lésion de cornée	11.79.00↔	Autre chirurgie de reconstruction de la cornée et correction de la réfraction, SAP
11.49.20↔	Kératectomie de lésion de cornée par photothérapie	11.79.10↔	Kératectomie photoréfractive
11.49.29↔	Autre kératectomie de lésion de cornée	11.79.20↔	Implantation d'un anneau cornéen intrastromal
11.49.99↔	Autre ablation ou destruction de lésion de cornée, autre	11.79.99↔	Autre chirurgie de reconstruction de la cornée et correction de la réfraction, autre
11.60↔	Greffe de cornée, SAP		

ADRG C60 Infections de l'oeil aiguës et sévères

Diagnostic principal dans le tableau C60-1

DRG C60A Infections de l'œil aiguës et sévères avec diagnostic de complication ou avec CC sévères

Diagnostic dans le tableau C60-2 ou PCCL > 2

DRG C60B Infections de l'œil aiguës et sévères**diagnostic principal C60-1**

A18.5	Tuberculose de l'œil	H05.0	Inflammation aiguë de l'orbite
A50.3	Oculopathie syphilitique congénitale tardive	H16.0	Ulcère de la cornée
A54.3	Infection gonococcique de l'œil	H16.3	Kératite interstitielle et profonde
A71.0	Phase initiale du trachome	H16.8	Autres kératites
A71.1	Phase active du trachome	H44.0	Endophtalmie purulente
A71.9	Trachome, sans précision	H44.1	Autres endophtalmies
B00.5	Affections oculaires dues au virus de l'herpès	T86.83	Echec et rejet d'autres organes et tissus greffés: Greffe de cornée de l'œil
B02.3	Zona ophtalmique		

diagnostic C60-2

M02.30	Syndrome oculo-urétéro-synovial [Fiessinger-Leroy-Reiter]: Sièges multiples	M06.98	Polyarthrite rhumatoïde, sans précision: Autres
M02.31	Syndrome oculo-urétéro-synovial [Fiessinger-Leroy-Reiter]: Région scapulaire	M06.99	Polyarthrite rhumatoïde, sans précision: Localisations non précisées
M02.32	Syndrome oculo-urétéro-synovial [Fiessinger-Leroy-Reiter]: Bras humérus articulation du coude	M07.30	Autres arthrites psoriasiques {L40.5}: Sièges multiples
M02.33	Syndrome oculo-urétéro-synovial [Fiessinger-Leroy-Reiter]: Avant-bras cubitus articulation du poignet	M07.31	Autres arthrites psoriasiques {L40.5}: Région scapulaire
M02.34	Syndrome oculo-urétéro-synovial [Fiessinger-Leroy-Reiter]: Main carpe	M07.32	Autres arthrites psoriasiques {L40.5}: Bras humérus articulation du coude
M02.35	Syndrome oculo-urétéro-synovial [Fiessinger-Leroy-Reiter]: Région pelvienne	M07.33	Autres arthrites psoriasiques {L40.5}: Avant-bras cubitus articulation du poignet
M02.36	Syndrome oculo-urétéro-synovial [Fiessinger-Leroy-Reiter]: Jambe	M07.34	Autres arthrites psoriasiques {L40.5}: Main carpe
M02.37	Syndrome oculo-urétéro-synovial [Fiessinger-Leroy-Reiter]: Cheville et métatarse	M07.35	Autres arthrites psoriasiques {L40.5}: Région pelvienne
M02.38	Syndrome oculo-urétéro-synovial [Fiessinger-Leroy-Reiter]: Autres	M07.36	Autres arthrites psoriasiques {L40.5}: Jambe
M02.39	Syndrome oculo-urétéro-synovial [Fiessinger-Leroy-Reiter]: Localisations non précisées	M07.37	Autres arthrites psoriasiques {L40.5}: Cheville et métatarse
M02.90	Arthrite réactionnelle, sans précision: Sièges multiples	M07.38	Autres arthrites psoriasiques {L40.5}: Autres
M02.91	Arthrite réactionnelle, sans précision: Région scapulaire	M07.39	Autres arthrites psoriasiques {L40.5}: Localisations non précisées
M02.92	Arthrite réactionnelle, sans précision: Bras humérus articulation du coude	M30.0	Périartérite noueuse
M02.93	Arthrite réactionnelle, sans précision: Avant-bras cubitus articulation du poignet	M30.1	Périartérite avec atteinte pulmonaire
M02.94	Arthrite réactionnelle, sans précision: Main carpe	M30.3	Syndrome adéno-cutanéomuqueux [Kawasaki]
M02.95	Arthrite réactionnelle, sans précision: Région pelvienne	M31.3	Granulomatose de Wegener
M02.96	Arthrite réactionnelle, sans précision: Jambe	M31.4	Syndrome de la crosse aortique [Takayasu]
M02.97	Arthrite réactionnelle, sans précision: Cheville et métatarse	M32.0	Lupus érythémateux disséminé médicamenteux
M02.98	Arthrite réactionnelle, sans précision: Autres	M32.1	Lupus érythémateux disséminé avec atteinte d'organes et d'appareils
M02.99	Arthrite réactionnelle, sans précision: Localisations non précisées	M32.8	Autres formes de lupus érythémateux disséminé
M06.90	Polyarthrite rhumatoïde, sans précision: Sièges multiples	M32.9	Lupus érythémateux disséminé, sans précision
M06.91	Polyarthrite rhumatoïde, sans précision: Région scapulaire	M33.2	Polymyosite
M06.92	Polyarthrite rhumatoïde, sans précision: Bras humérus articulation du coude	M34.0	Sclérose systémique progressive
M06.93	Polyarthrite rhumatoïde, sans précision: Avant-bras cubitus articulation du poignet	M35.0	Syndrome de Gougerot-Sjögren
M06.94	Polyarthrite rhumatoïde, sans précision: Main carpe	M35.1	Autres formes de passage
M06.95	Polyarthrite rhumatoïde, sans précision: Région pelvienne	M35.2	Syndrome de Behçet
M06.96	Polyarthrite rhumatoïde, sans précision: Jambe	M45.00	Spondylite ankylosante: Localisations multiples de la colonne vertébrale
M06.97	Polyarthrite rhumatoïde, sans précision: Cheville et métatarse	M45.01	Spondylite ankylosante: Région occipito-atloïdo-axoïdienne
		M45.02	Spondylite ankylosante: Région cervicale
		M45.03	Spondylite ankylosante: Région cervico-dorsale
		M45.04	Spondylite ankylosante: Région dorsale
		M45.05	Spondylite ankylosante: Région dorso-lombaire
		M45.06	Spondylite ankylosante: Région lombaire
		M45.07	Spondylite ankylosante: Région lombo-sacrée
		M45.08	Spondylite ankylosante: Région sacrée et sacro-coccygienne
		M45.09	Spondylite ankylosante: Localisation non précisée

ADRG C61**Affections neuro-ophtalmologiques et vasculaires de l'oeil**

Diagnostic principal dans le tableau C61-1

DRG C61A**Affections neuro-ophtalmologiques et vasculaires de l'œil avec diagnostic de complication ou avec CC sévères**

Diagnostic principal dans le tableau C61-2 ou diagnostic dans le tableau C61-3 ou PCCL > 2

DRG C61B**Affections neuro-ophtalmologiques et vasculaires de l'œil****diagnostic principal C61-1**

G24.5	Blépharospasme	H49.4	Ophtalmoplégie externe progressive
H02.4	Ptosis de la paupière	H49.8	Autres strabismes paralytiques
H34.0	Occlusion transitoire de l'artère de la rétine	H49.9	Strabisme paralytique, sans précision
H34.1	Occlusion de l'artère centrale de la rétine	H50.0	Strabisme convergent concomitant
H34.2	Autres occlusions de l'artère de la rétine	H50.1	Strabisme divergent concomitant
H34.8	Autres occlusions vasculaires rétinienne	H50.2	Strabisme vertical
H34.9	Occlusion vasculaire rétinienne, sans précision	H50.3	Hétérotropie intermittente
H46	Névrite optique	H50.4	Hétérotropies, autres et sans précision
H47.0	Affections du nerf optique, non classées ailleurs	H50.5	Hétérophorie
H47.2	Atrophie optique	H50.8	Autres strabismes précisés
H47.3	Autres affections de la papille optique	H51.8	Autres anomalies précisées des mouvements binoculaires
H49.0	Paralysie du nerf moteur oculaire commun (III)	H53.2	Diplopie
H49.1	Paralysie du nerf pathétique (IV)	H53.4	Anomalies du champ visuel
H49.2	Paralysie du nerf moteur oculaire externe (VI)	H55	Nystagmus et autres anomalies des mouvements oculaires
H49.3	Ophtalmoplégie totale (externe)	H57.0	Anomalies fonctionnelles de la pupille

diagnostic principal C61-2

H49.0	Paralysie du nerf moteur oculaire commun (III)	H49.4	Ophtalmoplégie externe progressive
H49.1	Paralysie du nerf pathétique (IV)	H49.8	Autres strabismes paralytiques
H49.2	Paralysie du nerf moteur oculaire externe (VI)	H49.9	Strabisme paralytique, sans précision
H49.3	Ophtalmoplégie totale (externe)		

diagnostic C61-3

M02.30	Syndrome oculo-urétéro-synovial [Fiessinger-Leroy-Reiter]: Sièges multiples	M02.99	Arthrite réactionnelle, sans précision: Localisations non précisées
M02.31	Syndrome oculo-urétéro-synovial [Fiessinger-Leroy-Reiter]: Région scapulaire	M06.90	Polyarthrite rhumatoïde, sans précision: Sièges multiples
M02.32	Syndrome oculo-urétéro-synovial [Fiessinger-Leroy-Reiter]: Bras humérus articulation du coude	M06.91	Polyarthrite rhumatoïde, sans précision: Région scapulaire
M02.33	Syndrome oculo-urétéro-synovial [Fiessinger-Leroy-Reiter]: Avant-bras cubitus articulation du poignet	M06.92	Polyarthrite rhumatoïde, sans précision: Bras humérus articulation du coude
M02.34	Syndrome oculo-urétéro-synovial [Fiessinger-Leroy-Reiter]: Main carpe	M06.93	Polyarthrite rhumatoïde, sans précision: Avant-bras cubitus articulation du poignet
M02.35	Syndrome oculo-urétéro-synovial [Fiessinger-Leroy-Reiter]: Région pelvienne	M06.94	Polyarthrite rhumatoïde, sans précision: Main carpe
M02.36	Syndrome oculo-urétéro-synovial [Fiessinger-Leroy-Reiter]: Jambe	M06.95	Polyarthrite rhumatoïde, sans précision: Région pelvienne
M02.37	Syndrome oculo-urétéro-synovial [Fiessinger-Leroy-Reiter]: Cheville et métatarse	M06.96	Polyarthrite rhumatoïde, sans précision: Jambe
M02.38	Syndrome oculo-urétéro-synovial [Fiessinger-Leroy-Reiter]: Autres	M06.97	Polyarthrite rhumatoïde, sans précision: Cheville et métatarse
M02.39	Syndrome oculo-urétéro-synovial [Fiessinger-Leroy-Reiter]: Localisations non précisées	M06.98	Polyarthrite rhumatoïde, sans précision: Autres
M02.90	Arthrite réactionnelle, sans précision: Sièges multiples	M06.99	Polyarthrite rhumatoïde, sans précision: Localisations non précisées
M02.91	Arthrite réactionnelle, sans précision: Région scapulaire	M07.30	Autres arthrites psoriasiques {L40.5}: Sièges multiples
M02.92	Arthrite réactionnelle, sans précision: Bras humérus articulation du coude	M07.31	Autres arthrites psoriasiques {L40.5}: Région scapulaire
M02.93	Arthrite réactionnelle, sans précision: Avant-bras cubitus articulation du poignet	M07.32	Autres arthrites psoriasiques {L40.5}: Bras humérus articulation du coude
M02.94	Arthrite réactionnelle, sans précision: Main carpe	M07.33	Autres arthrites psoriasiques {L40.5}: Avant-bras cubitus articulation du poignet
M02.95	Arthrite réactionnelle, sans précision: Région pelvienne	M07.34	Autres arthrites psoriasiques {L40.5}: Main carpe
M02.96	Arthrite réactionnelle, sans précision: Jambe	M07.35	Autres arthrites psoriasiques {L40.5}: Région pelvienne
M02.97	Arthrite réactionnelle, sans précision: Cheville et métatarse	M07.36	Autres arthrites psoriasiques {L40.5}: Jambe
M02.98	Arthrite réactionnelle, sans précision: Autres	M07.37	Autres arthrites psoriasiques {L40.5}: Cheville et métatarse
		M07.38	Autres arthrites psoriasiques {L40.5}: Autres
		M07.39	Autres arthrites psoriasiques {L40.5}: Localisations non précisées
		M30.0	Périartérite noueuse
		M30.1	Périartérite avec atteinte pulmonaire
		M30.3	Syndrome adéno-cutanéomuqueux [Kawasaki]

M31.3	Granulomatose de Wegener	M45.00	Spondylite ankylosante: Localisations multiples de la colonne vertébrale
M31.4	Syndrome de la crosse aortique [Takayasu]	M45.01	Spondylite ankylosante: Région occipito-atloïdo-axoïdienne
M32.0	Lupus érythémateux disséminé médicamenteux	M45.02	Spondylite ankylosante: Région cervicale
M32.1	Lupus érythémateux disséminé avec atteinte d'organes et d'appareils	M45.03	Spondylite ankylosante: Région cervico-dorsale
M32.8	Autres formes de lupus érythémateux disséminé	M45.04	Spondylite ankylosante: Région dorsale
M32.9	Lupus érythémateux disséminé, sans précision	M45.05	Spondylite ankylosante: Région dorso-lombaire
M33.2	Polymyosite	M45.06	Spondylite ankylosante: Région lombaire
M34.0	Sclérose systémique progressive	M45.07	Spondylite ankylosante: Région lombo-sacrée
M35.0	Syndrome de Gougerot-Sjögren	M45.08	Spondylite ankylosante: Région sacrée et sacro-coccygienne
M35.1	Autres formes de passage	M45.09	Spondylite ankylosante: Localisation non précisée
M35.2	Syndrome de Behçet		

ADRG C62**Hyphéma et lésions oculaires soumises à un traitement conservateur**

Diagnostic principal dans le tableau C62-1

DRG C62Z**Hyphéma et lésions oculaires soumises à un traitement conservateur****diagnostic principal C62-1**

H05.5	Rétention (ancienne) de corps étranger secondaire à une plaie pénétrante de l'orbite	S00.28	Autres lésions traumatiques superficielles de la paupière et de la région péri-oculaire: Autre
H11.3	Hémorragie conjonctivale	S01.1	Plaie ouverte de la paupière et de la région péri-oculaire
H21.0	Hyphéma	S05.0	Lésion traumatique de la conjonctive et abrasion de la cornée sans mention de corps étranger
H26.1	Cataracte traumatique	S05.1	Contusion du globe oculaire et des tissus de l'orbite
H31.0	Cicatrices chorioretiniennes	S05.8	Autres lésions traumatiques de l'œil et de l'orbite
H31.3	Hémorragie et rupture de la choroïde	S05.9	Lésion traumatique de l'œil et de l'orbite, non précisée
H31.4	Décollement de la choroïde	T15.0	Corps étranger dans la cornée
H33.0	Décollement de la rétine avec déchirure rétinienne	T15.1	Corps étranger dans le sac conjonctival
H33.2	Décollement séreux de la rétine	T15.8	Corps étranger de localisations autres et multiples dans la partie externe de l'œil
H33.3	Déchirures rétinienne sans décollement	T15.9	Corps étranger dans la partie externe de l'œil, sans précision
H33.4	Décollement par traction de la rétine	T26.0	Brûlure de la paupière et de la région périoculaire
H33.5	Autres décollements rétinien	T26.1	Brûlure de la cornée et du sac conjonctival
H35.6	Hémorragie rétinienne	T26.2	Brûlure provoquant la rupture et la destruction du globe oculaire
H43.1	Hémorragie du corps vitré	T26.3	Brûlure d'autres parties de l'œil et de ses annexes
H44.6	Rétention (ancienne) intraoculaire de corps étranger magnétique	T26.4	Brûlure de l'œil et de ses annexes, partie non précisée
H44.7	Rétention (ancienne) intraoculaire de corps étranger non magnétique	T26.5	Corrosion de la paupière et de la région périoculaire
H59.8	Autres affections de l'œil et de ses annexes après un acte à visée diagnostique et thérapeutique	T26.6	Corrosion de la cornée et du sac conjonctival
S00.1	Contusion de la paupière et de la région péri-oculaire	T26.7	Corrosion provoquant la rupture et la destruction du globe oculaire
S00.20	Autres lésions traumatiques superficielles de la paupière et de la région péri-oculaire: Type de lésion non précisée	T26.8	Corrosion d'autres parties de l'œil et de ses annexes
S00.21	Autres lésions traumatiques superficielles de la paupière et de la région péri-oculaire: Abrasion	T26.9	Corrosion de l'œil et de ses annexes, partie non précisée
S00.22	Autres lésions traumatiques superficielles de la paupière et de la région péri-oculaire: Formation de vésicules (non thermiques)	T49.5	Intoxication: Médicaments et préparations ophtalmologiques
S00.23	Autres lésions traumatiques superficielles de la paupière et de la région péri-oculaire: Morsure ou piquûre d'insecte (non venimeuse)	T85.2	Complication mécanique d'une lentille intra-oculaire
S00.24	Autres lésions traumatiques superficielles de la paupière et de la région péri-oculaire: Corps étranger superficiel (écharde)	T85.3	Complication mécanique d'autres prothèses, implants et greffes oculaires

ADRG C63**Néoplasmes malins, affections diabétiques et autres affections de l'oeil**

Diagnostic principal dans le tableau C63-1 ou diagnostic principal dans le tableau C63-2 ou diagnostic principal dans le tableau C63-3

DRG C63A**Néoplasmes malins de l'oeil**

Diagnostic principal dans le tableau C63-2

DRG C63B**Affections diabétiques et autres affections de l'oeil**

diagnostic principal C63-1

A74.0	Conjonctivite à Chlamydia {H13.1}	H17.0	Leucome adhérent
B30.0	Kératoconjonctivite due à un adénovirus {H19.2}	H17.1	Autres opacités cornéennes centrales
B30.1	Conjonctivite due à un adénovirus {H13.1}	H17.8	Autres cicatrices et opacités cornéennes
B30.2	Pharyngo-conjonctivite virale	H17.9	Cicatrice et opacité cornéennes, sans précision
B30.3	Conjonctivite hémorragique aiguë épidémique (entérovirale) {H13.1}	H18.0	Pigmentation et dépôts cornéens
B30.8	Autres conjonctivites virales {H13.1}	H18.1	Kératopathie bulleuse
B30.9	Conjonctivite virale, sans précision	H18.2	Autre œdème de la cornée
B69.1	Cysticercose de l'œil	H18.3	Lésions des membranes cornéennes
D03.1	Mélanome in situ de la paupière, y compris le canthus	H18.4	Dégénérescence de la cornée
D04.1	Carcinoma in situ: Peau de la paupière, y compris le canthus	H18.5	Dystrophies cornéennes héréditaires
D09.2	Carcinoma in situ: Œil	H18.6	Kératocône
D22.1	Nævus à mélanocytes de la paupière, y compris le canthus	H18.7	Autres déformations de la cornée
D23.1	Tumeur bénigne: Peau de la paupière, y compris le canthus	H18.8	Autres affections précisées de la cornée
D31.0	Tumeur bénigne: Conjonctive	H18.9	Affection de la cornée, sans précision
D31.1	Tumeur bénigne: Cornée	H20.1	Iridocyclite chronique
D31.2	Tumeur bénigne: Rétine	H20.2	Iridocyclite due aux lentilles de contact
D31.3	Tumeur bénigne: Choroïde	H20.8	Autres iridocyclites
D31.4	Tumeur bénigne: Corps ciliaire	H20.9	Iridocyclite, sans précision
D31.5	Tumeur bénigne: Glande lacrymale et canal lacrymal	H21.1	Autres affections vasculaires de l'iris et du corps ciliaire
D31.6	Tumeur bénigne: Orbite, sans précision	H21.2	Affections dégénératives de l'iris et du corps ciliaire
D31.9	Tumeur bénigne: Œil, sans précision	H21.3	Kystes de l'iris, du corps ciliaire et de la chambre antérieure de l'œil
E50.0	Avitaminose A avec xérosis conjonctival	H21.4	Membranes pupillaires
E50.1	Avitaminose A avec taches de Bitot et xérosis conjonctival	H21.5	Autres adhérences et perturbations de l'iris et du corps ciliaire
E50.2	Avitaminose A avec xérosis cornéen	H21.8	Autres affections précisées de l'iris et du corps ciliaire
E50.3	Avitaminose A avec xérosis et ulcération de la cornée	H21.9	Affection de l'iris et du corps ciliaire, sans précision
E50.4	Avitaminose A avec kératomalacie	H26.0	Cataracte infantile, juvénile et présénile
E50.5	Avitaminose A avec héméralopie	H26.2	Cataracte compliquée
E50.6	Avitaminose A avec cicatrices xérophtalmiques de la cornée	H27.0	Aphakie
E50.7	Autres manifestations oculaires de l'avitaminose A	H27.1	Luxation du cristallin
H00.0	Orgelet et autres inflammations profondes de la paupière	H27.8	Autres affections précisées du cristallin
H01.0	Blépharite	H27.9	Affection du cristallin, sans précision
H01.1	Dermatoses non infectieuses de la paupière	H30.0	Choriorétinite en foyer
H01.8	Autres inflammations précisées de la paupière	H30.1	Choriorétinite disséminée
H01.9	Inflammation de la paupière, sans précision	H30.2	Cyclite postérieure
H04.0	Dacryoadénite	H30.8	Autres choriorétinites
H04.1	Autres affections des glandes lacrymales	H30.9	Choriorétinite, sans précision
H04.2	Epiphora	H31.1	Dégénérescence choroïdienne
H04.3	Inflammation aiguë et sans précision des voies lacrymales	H31.2	Dystrophie héréditaire de la choroïde
H04.4	Inflammation chronique des voies lacrymales	H31.8	Autres affections précisées de la choroïde
H05.1	Affections inflammatoires chroniques de l'orbite	H31.9	Affection de la choroïde, sans précision
H05.2	Exophtalmie	H33.1	Rétinoschisis et kystes rétinien
H05.3	Déformation de l'orbite	H35.0	Autres rétinopathies et altérations vasculaires rétinien
H05.4	Enophtalmie	H35.1	Rétinopathie de la prématurité
H05.8	Autres affections de l'orbite	H35.2	Autres rétinopathies proliférantes
H05.9	Affection de l'orbite, sans précision	H35.3	Dégénérescence de la macula et du pôle postérieur
H10.0	Conjonctivite mucopurulente	H35.4	Dégénérescence rétinienne périphérique
H10.1	Conjonctivite atopique aiguë	H35.5	Dystrophie rétinienne héréditaire
H10.2	Autres conjonctivites aiguës	H35.7	Décollement des couches de la rétine
H10.3	Conjonctivite aiguë, sans précision	H35.8	Autres affections rétinien
H10.4	Conjonctivite chronique	H35.9	Affection rétinienne, sans précision
H10.5	Blépharo-conjonctivite	H43.0	Prolapsus du corps vitré
H10.8	Autres conjonctivites	H43.2	Opacités cristallines du corps vitré
H10.9	Conjonctivite, sans précision	H43.3	Autres opacités du corps vitré
H11.0	Ptérygion	H43.8	Autres affections du corps vitré
H11.1	Dépôts et affections dégénératives de la conjonctive	H43.9	Affection du corps vitré, sans précision
H11.2	Cicatrices de la conjonctive	H44.2	Myopie dégénérative
H11.4	Autres troubles vasculaires et kystes de la conjonctive	H44.3	Autres affections dégénératives du globe oculaire
H11.8	Autres affections précisées de la conjonctive	H44.4	Hypotonie de l'œil
H11.9	Affection de la conjonctive, sans précision	H44.5	Dégénérescence du globe oculaire
H15.0	Sclérite	H44.8	Autres affections du globe oculaire
H15.1	Episclérite	H44.9	Affection du globe oculaire, sans précision
H15.8	Autres affections de la sclérotique	H50.6	Strabisme mécanique
H15.9	Affection de la sclérotique, sans précision	H50.9	Strabisme, sans précision
H16.1	Autres kératites superficielles sans conjonctivite	H51.0	Paralysie de la conjugaison du regard
H16.2	Kératoconjonctivite	H51.1	Excès et insuffisance de convergence
H16.4	Néovascularisation cornéenne	H51.9	Anomalie des mouvements binoculaires, sans précision
H16.9	Kératite, sans précision	H52.0	Hypermétropie

H52.1	Myopie	Q11.2	Microphthalmie
H52.2	Astigmatisme	Q11.3	Macrophthalmie
H52.3	Anisométrie et aniséiconie	Q12.0	Cataracte congénitale
H52.4	Presbytie	Q12.1	Luxation congénitale du cristallin
H52.5	Troubles de l'accommodation	Q12.2	Colobome du cristallin
H52.6	Autres vices de réfraction	Q12.3	Aphakie congénitale
H52.7	Vice de réfraction, sans précision	Q12.4	Sphérophakie
H53.0	Amblyopie ex anopsia	Q12.8	Autres malformations congénitales du cristallin
H53.1	Troubles subjectifs de la vision	Q12.9	Malformation congénitale du cristallin, sans précision
H53.3	Autres troubles de la vision binoculaire	Q13.0	Colobome de l'iris
H53.5	Troubles de la vision des couleurs	Q13.1	Absence d'iris
H53.6	Cécité nocturne	Q13.2	Autres malformations congénitales de l'iris
H53.8	Autres troubles de la vision	Q13.3	Opacité congénitale de la cornée
H53.9	Trouble de la vision, sans précision	Q13.4	Autres malformations congénitales de la cornée
H54.0	Cécité et forte baisse de la vision binoculaire	Q13.5	Sclérotique bleue
H54.1	Atteinte sévère de la vision binoculaire	Q13.8	Autres malformations congénitales de la chambre antérieure de l'œil
H54.2	Atteinte modérée de la vision binoculaire	Q13.9	Malformation congénitale de la chambre antérieure de l'œil, sans précision
H54.3	Atteinte légère de la vision binoculaire	Q14.0	Malformation congénitale du corps vitré
H54.4	Cécité et forte baisse de la vision monoculaire	Q14.1	Malformation congénitale de la rétine
H54.5	Atteinte sévère de la vision monoculaire	Q14.2	Malformation congénitale de la papille optique
H54.6	Atteinte moyennement sévère de la vision monoculaire	Q14.3	Malformation congénitale de la choroïde
H54.9	Atteinte de la vision (binoculaire) non précisée	Q14.8	Autres malformations congénitales de la chambre postérieure de l'œil
H57.1	Douleur oculaire	Q14.9	Malformation congénitale de la chambre postérieure de l'œil, sans précision
H57.8	Autres affections précisées de l'œil et de ses annexes	Q15.8	Autres malformations congénitales précisées de l'œil
H57.9	Affection de l'œil et de ses annexes, sans précision	Q15.9	Malformation congénitale de l'œil, sans précision
H59.0	Kératopathie (bulleuse) après chirurgie de la cataracte [de l'aphaque]	R44.1	Hallucinations visuelles
H59.9	Affection de l'œil et de ses annexes après un acte à visée diagnostique et thérapeutique, sans précision	S05.2	Lacération et rupture oculaires avec protrusion ou perte de tissu intra-oculaire
Q10.0	Ptosis congénital	S05.3	Lacération oculaire sans protrusion ou perte de tissu intra-oculaire
Q10.1	Ectropion congénital	S05.4	Plaie pénétrante de l'orbite, avec ou sans corps étranger
Q10.2	Entropion congénital	S05.5	Plaie pénétrante du globe oculaire, avec corps étranger
Q10.3	Autres malformations congénitales des paupières	S05.6	Plaie pénétrante du globe oculaire, sans corps étranger
Q10.4	Absence et agénésie de l'appareil lacrymal	S05.7	Arrachement de l'œil
Q10.5	Sténose ou rétrécissement congénital du canal lacrymal	Z94.7	Status post greffe de cornée
Q10.6	Autres malformations congénitales de l'appareil lacrymal		
Q10.7	Malformation congénitale de l'orbite		
Q11.0	Œil kystique [cystic eyeball]		
Q11.1	Autres formes d'anophtalmie		

diagnostic principal C63-2

C43.1	Mélanome malin de la paupière, y compris le canthus	C69.4	Tumeur maligne: Corps ciliaire
C44.1	Tumeur maligne: Peau de la paupière, y compris le canthus	C69.5	Tumeur maligne: Glande lacrymale et canal lacrymal
C69.0	Tumeur maligne: Conjonctive	C69.6	Tumeur maligne: Orbite
C69.1	Tumeur maligne: Cornée	C69.8	Tumeur maligne: Lésion à localisations contiguës de l'œil et de ses annexes
C69.2	Tumeur maligne: Rétine	C69.9	Tumeur maligne: Œil, sans précision
C69.3	Tumeur maligne: Choroïde		

diagnostic principal C63-3

B58.0	Oculopathie à Toxoplasma	E12.31	Diabète sucré de malnutrition: Avec complications oculaires: Désigné comme décompensé
E10.30	Diabète sucré, type 1: Avec complications oculaires: Non désigné comme décompensé	E13.30	Autres diabètes sucrés précisés: Avec complications oculaires: Non désigné comme décompensé
E10.31	Diabète sucré, type 1: Avec complications oculaires: Désigné comme décompensé	E13.31	Autres diabètes sucrés précisés: Avec complications oculaires: Désigné comme décompensé
E11.30	Diabète sucré, type 2: Avec complications oculaires: Non désigné comme décompensé	E14.30	Diabète sucré, sans précision: Avec complications oculaires: Non désigné comme décompensé
E11.31	Diabète sucré, type 2: Avec complications oculaires: Désigné comme décompensé	E14.31	Diabète sucré, sans précision: Avec complications oculaires: Désigné comme décompensé
E12.30	Diabète sucré de malnutrition: Avec complications oculaires: Non désigné comme décompensé	H20.0	Iridocyclite aiguë et subaiguë

ADRG C64**Glaucome, cataracte et affections de la paupière**

Diagnostic principal dans le tableau C64-1

DRG C64Z**Glaucome, cataracte et affections de la paupière**

diagnostic principal C64-1

H00.1	Chalazion	H25.8	Autres cataractes séniles
H02.0	Entropion et trichiasis de la paupière	H25.9	Cataracte sénile, sans précision
H02.1	Ectropion palpébral	H26.3	Cataracte médicamenteuse
H02.2	Lagophtalmie	H26.4	Séquelles de cataracte
H02.3	Blépharochalasis	H26.8	Autres cataractes précisées
H02.5	Autres troubles affectant la fonction palpébrale	H26.9	Cataracte, sans précision
H02.7	Autres affections dégénératives des paupières et de la région périoculaire	H40.0	Glaucome limite
H02.8	Autres affections précisées des paupières	H40.1	Glaucome primitif à angle ouvert
H02.9	Affection des paupières, sans précision	H40.2	Glaucome primitif à angle étroit
H04.5	Sténose et insuffisance des voies lacrymales	H40.3	Glaucome secondaire à un traumatisme oculaire
H04.6	Autres lésions des voies lacrymales	H40.4	Glaucome secondaire à une inflammation de l'œil
H04.8	Autres affections de l'appareil lacrymal	H40.5	Glaucome secondaire à d'autres affections oculaires
H04.9	Affection de l'appareil lacrymal, sans précision	H40.6	Glaucome médicamenteux
H25.0	Cataracte incipiente sénile	H40.8	Autres glaucomes
H25.1	Cataracte sénile nucléaire	H40.9	Glaucome, sans précision
H25.2	Cataracte sénile, de type Morgagni	Q15.0	Glaucome congénital

ADRGs 901, 902**Procédure OR sans rapport**

Procédure OR sans rapport

DRGs 901A, 901B, 901C, 901D, 902Z

MDC 03

Maladies et troubles de
l'oreille, du nez, de la bouche
et de la gorge

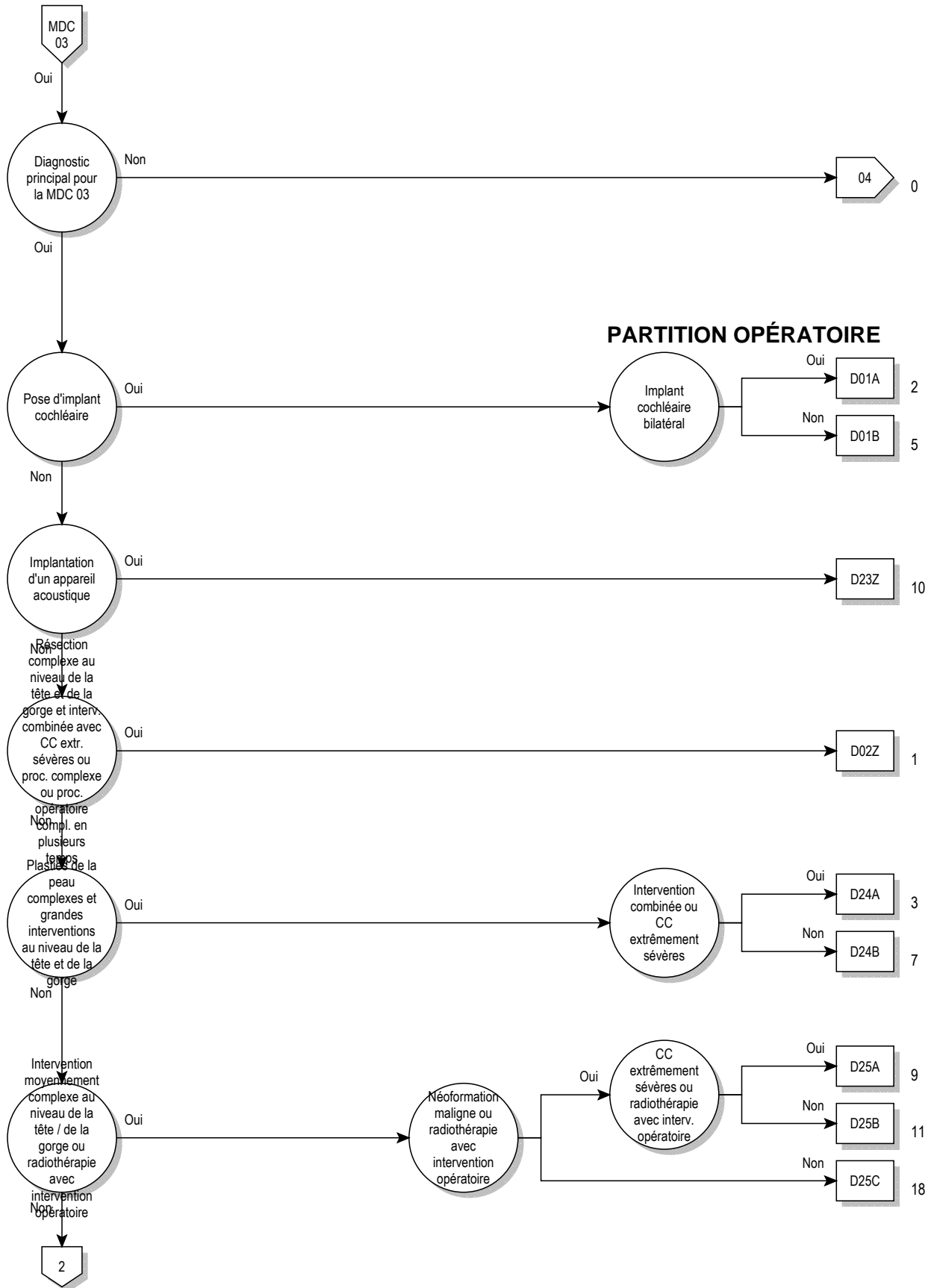

03

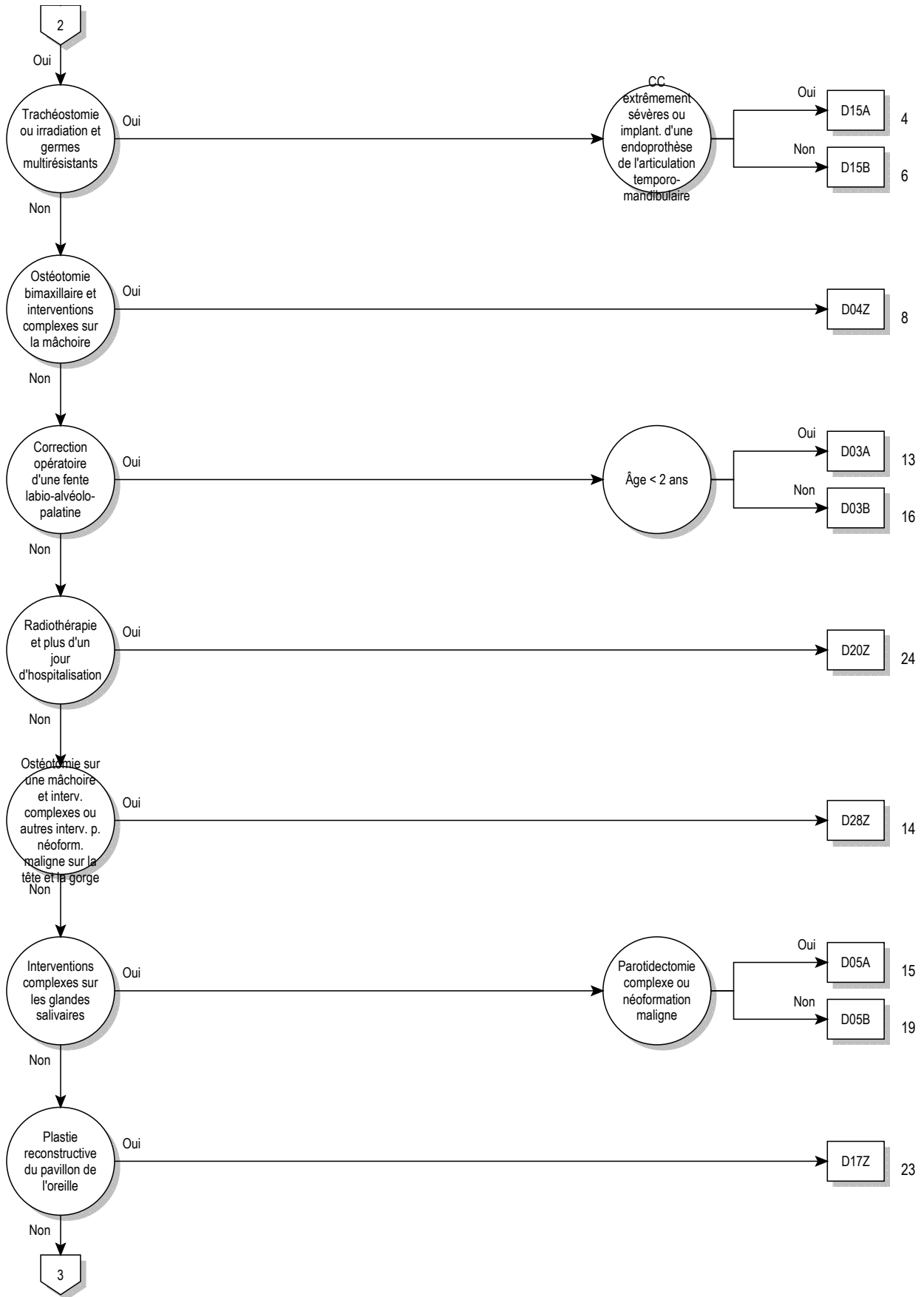

03

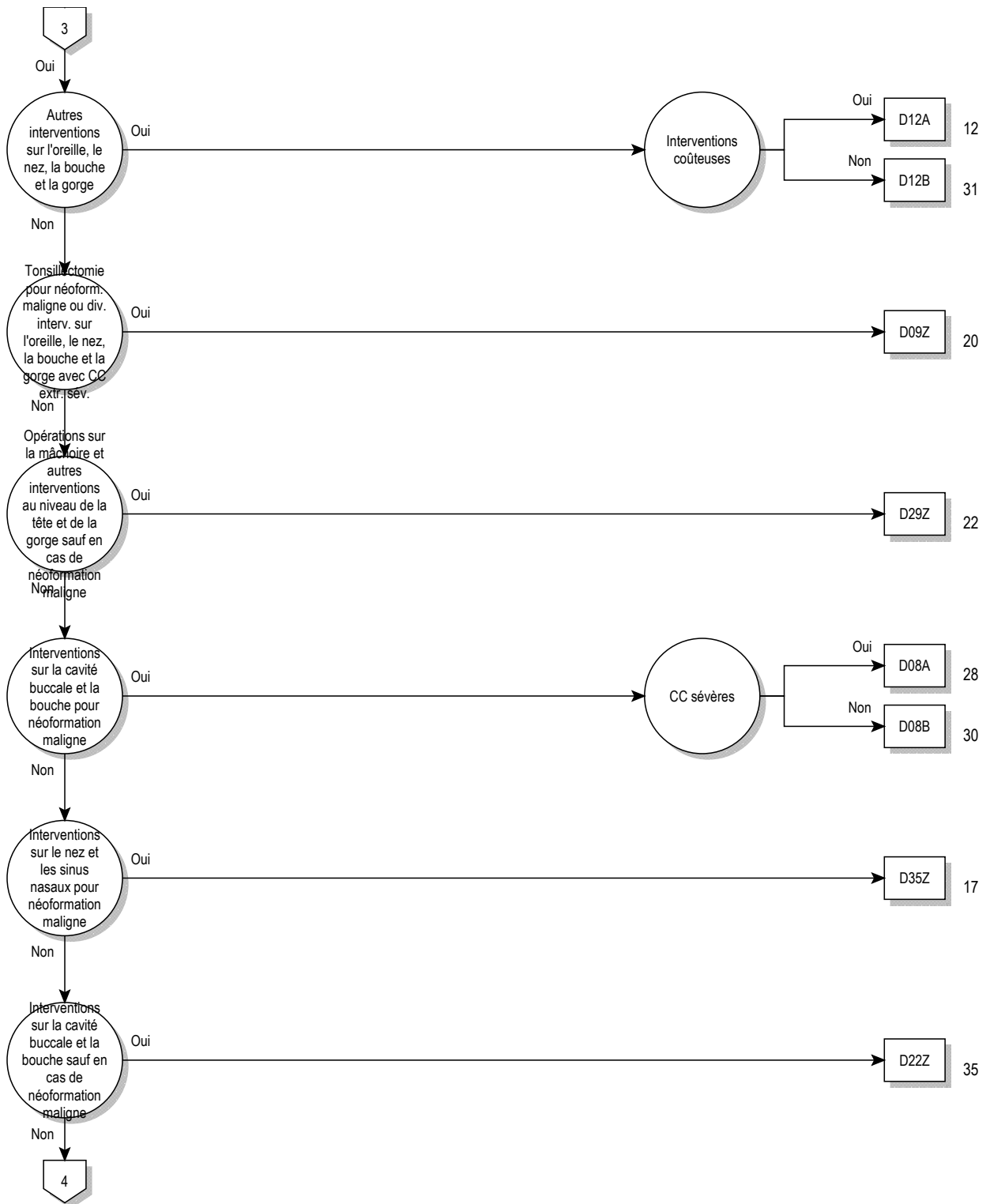

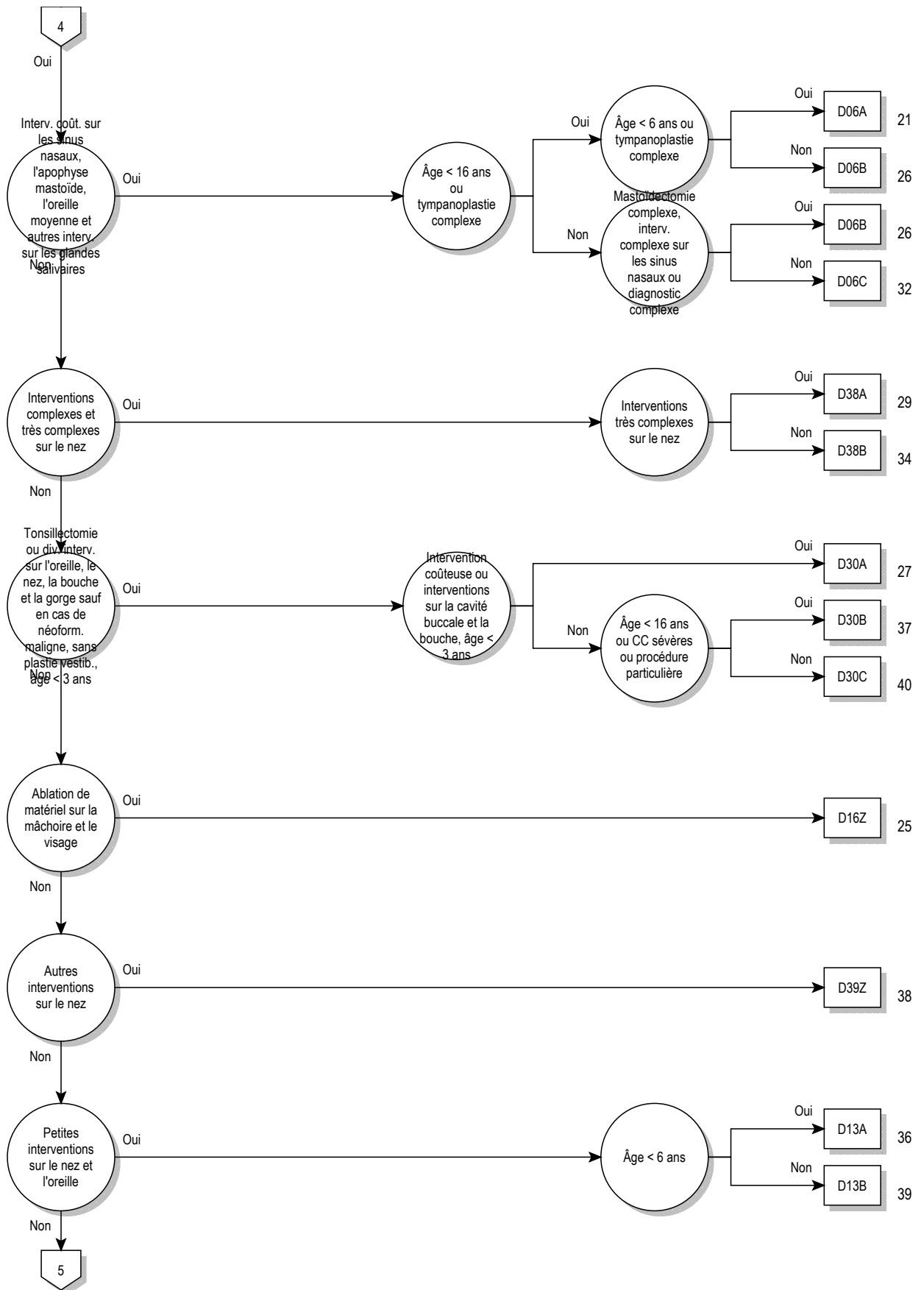

03

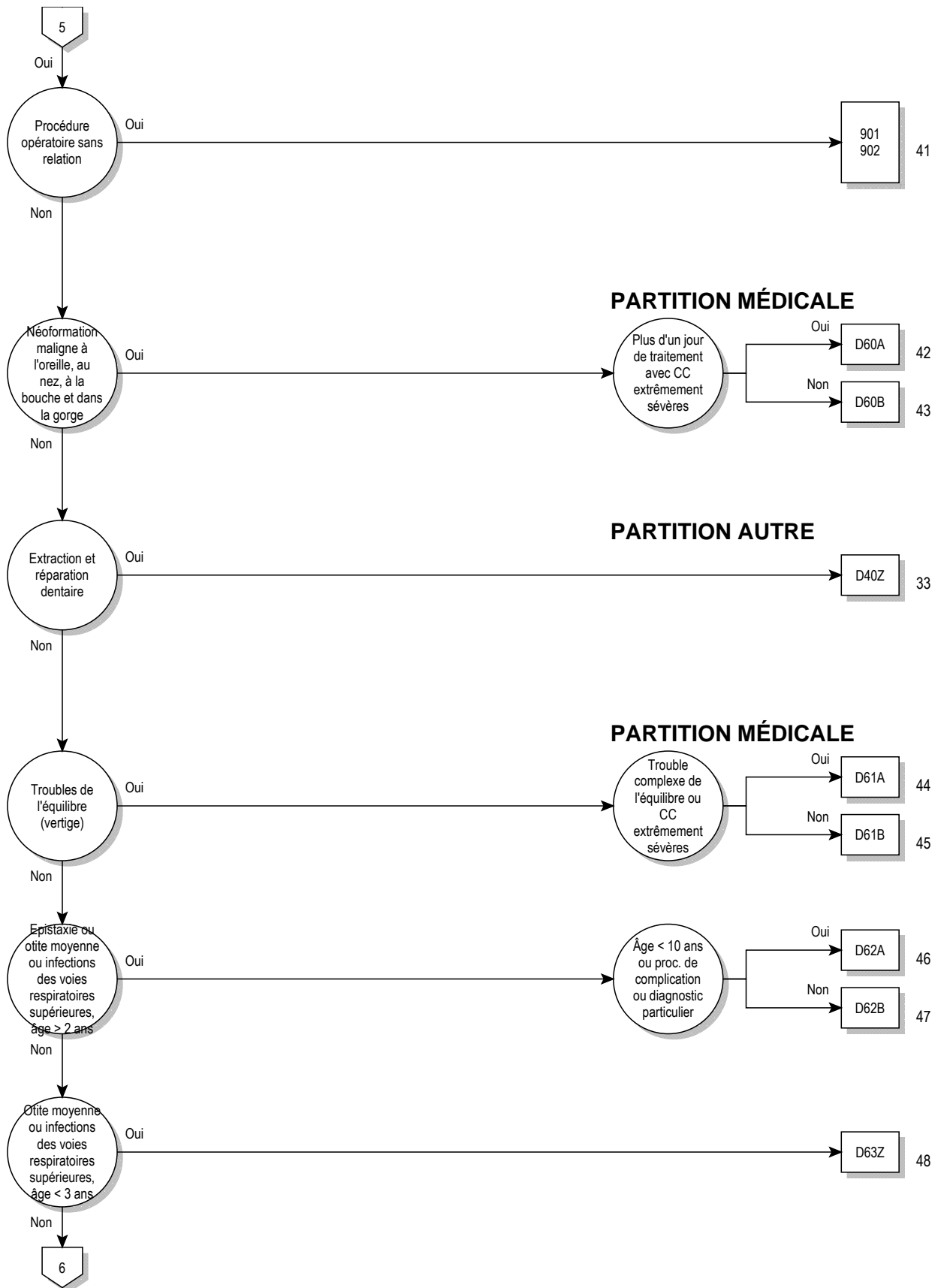

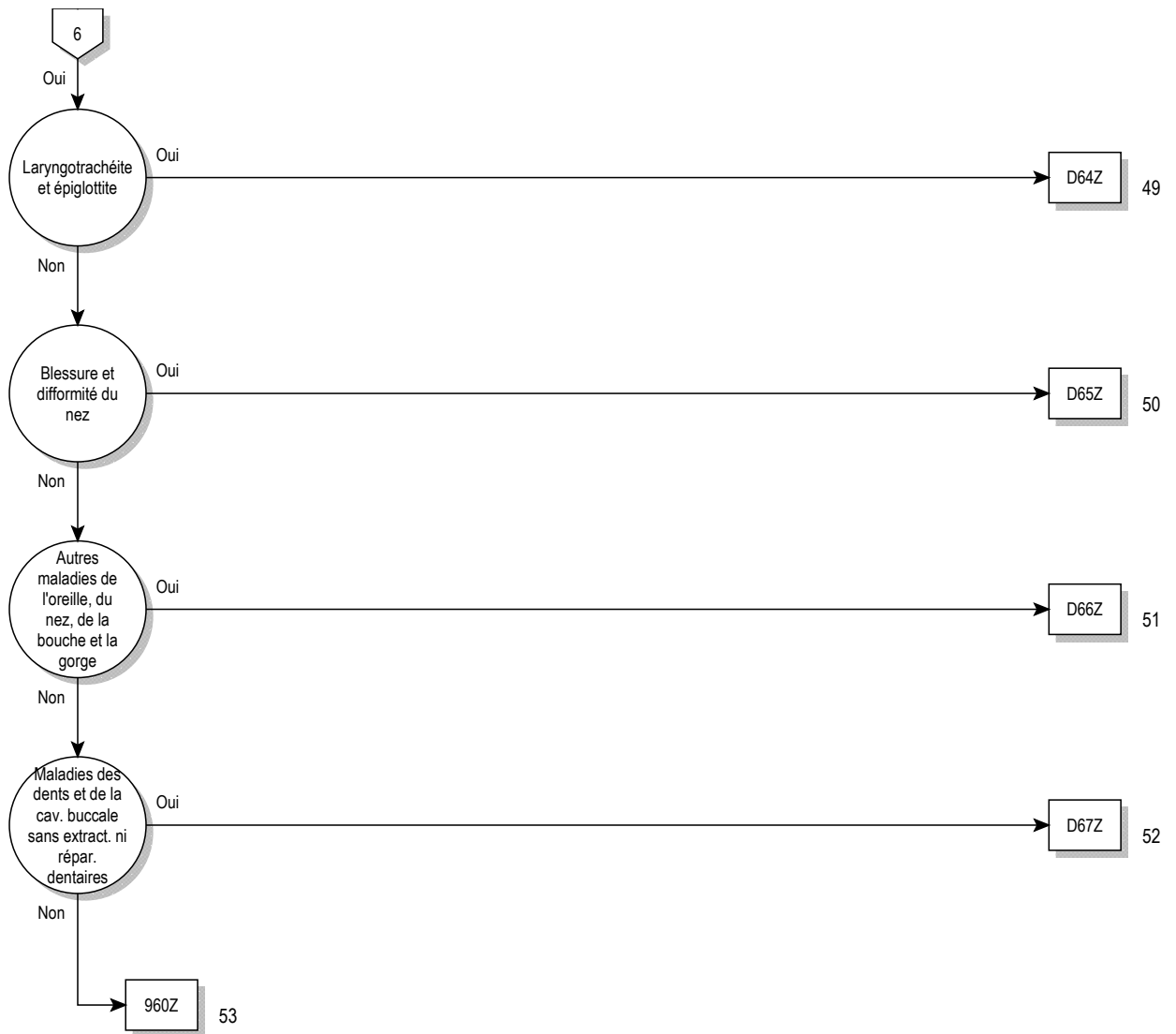

logique décisionnelle MDC 03

Diagnostic principal dans le tableau MDC03-0 ou procédure dans le tableau MDC03-1

diagnostic principal pour MDC 03 (MDC03-0)

A18.6	Tuberculose de l'oreille	C10.3	Tumeur maligne: Paroi postérieure de l'oropharynx
A36.0	Diphthérie pharyngée	C10.4	Tumeur maligne: Fente branchiale
A36.1	Diphthérie rhinopharyngée	C10.8	Tumeur maligne: Lésion à localisations contiguës de l'oropharynx
A36.2	Diphthérie laryngée		
A54.5	Pharyngite gonococcique	C10.9	Tumeur maligne: Oropharynx, sans précision
A56.4	Infection à Chlamydia du pharynx	C11.0	Tumeur maligne: Paroi supérieure du rhinopharynx
A66.5	Gangosa	C11.1	Tumeur maligne: Paroi postérieure du rhinopharynx
A69.0	Stomatite ulcéro-nécrotique	C11.2	Tumeur maligne: Paroi latérale du rhinopharynx
A69.1	Autres infections dites de Vincent	C11.3	Tumeur maligne: Paroi antérieure du rhinopharynx
B00.2	Gingivo-stomatite et pharyngo-amygdalite due au virus de l'herpès	C11.8	Tumeur maligne: Lésion à localisations contiguës de rhinopharynx
B05.3	Rougeole compliquée d'une otite moyenne {H67.1}	C11.9	Tumeur maligne: Rhinopharynx, sans précision
B08.5	Pharyngite vésiculaire due à un entérovirus	C12	Tumeur maligne du sinus piriforme
B37.0	Stomatite à Candida	C13.0	Tumeur maligne: Région rétro-cricoidienne
C00.0	Tumeur maligne: Lèvre supérieure, bord libre	C13.1	Tumeur maligne: Repli ary-épiglottique, versant hypopharyngé
C00.1	Tumeur maligne: Lèvre inférieure, bord libre	C13.2	Tumeur maligne: Paroi postérieure de l'hypopharynx
C00.2	Tumeur maligne: Lèvre, sans précision, bord libre	C13.8	Tumeur maligne: Lésion à localisations contiguës de l'hypopharynx
C00.3	Tumeur maligne: Lèvre supérieure, face interne		
C00.4	Tumeur maligne: Lèvre inférieure, face interne	C13.9	Tumeur maligne: Hypopharynx, sans précision
C00.5	Tumeur maligne: Lèvre, sans précision, face interne	C14.0	Tumeur maligne: Pharynx, sans précision
C00.6	Tumeur maligne: Commissure des lèvres	C14.2	Tumeur maligne: Anneau de Waldeyer
C00.8	Tumeur maligne: Lésion à localisations contiguës de la lèvre	C14.8	Tumeur maligne: Lésion à localisations contiguës de la lèvre, de la cavité buccale et du pharynx
C00.9	Tumeur maligne: Lèvre, sans précision		
C01	Tumeur maligne de la base de la langue	C30.0	Tumeur maligne: Fosses nasales
C02.0	Tumeur maligne: Face dorsale de la langue	C30.1	Tumeur maligne: Oreille moyenne
C02.1	Tumeur maligne: Pointe et bords latéraux de la langue	C31.0	Tumeur maligne: Sinus maxillaire
C02.2	Tumeur maligne: Face inférieure de la langue	C31.1	Tumeur maligne: Sinus ethmoïdal
C02.3	Tumeur maligne: Deux tiers antérieurs de la langue, sans précision	C31.2	Tumeur maligne: Sinus frontal
C02.4	Tumeur maligne: Amygdale linguale	C31.3	Tumeur maligne: Sinus sphénoïdal
C02.8	Tumeur maligne: Lésion à localisations contiguës de la langue	C31.8	Tumeur maligne: Lésion à localisations contiguës des sinus de la face
C02.9	Tumeur maligne: Langue, sans précision	C31.9	Tumeur maligne: Sinus de la face, sans précision
C03.0	Tumeur maligne: Gencive supérieure	C32.0	Tumeur maligne: Glotte
C03.1	Tumeur maligne: Gencive inférieure	C32.1	Tumeur maligne: Etage sus-glottique
C03.9	Tumeur maligne: Gencive, sans précision	C32.2	Tumeur maligne: Etage sous-glottique
C04.0	Tumeur maligne: Plancher antérieur de la bouche	C32.3	Tumeur maligne: Cartilage laryngé
C04.1	Tumeur maligne: Plancher latéral de la bouche	C32.8	Tumeur maligne: Lésion à localisations contiguës du larynx
C04.8	Tumeur maligne: Lésion à localisations contiguës du plancher de la bouche	C32.9	Tumeur maligne: Larynx, sans précision
C04.9	Tumeur maligne: Plancher de la bouche, sans précision	C39.0	Tumeur maligne: Voies respiratoires supérieures, partie non précisée
C05.0	Tumeur maligne: Voûte palatine	C46.2	Sarcome de Kaposi du palais
C05.1	Tumeur maligne: Voile du palais	C76.0	Tumeur maligne: Tête, face et cou
C05.2	Tumeur maligne: Luette	D00.0	Carcinoma in situ: Lèvre, cavité buccale et pharynx
C05.8	Tumeur maligne: Lésion à localisations contiguës du palais	D02.0	Carcinoma in situ: Larynx
C05.9	Tumeur maligne: Palais, sans précision	D10.0	Tumeur bénigne: Lèvre
C06.0	Tumeur maligne: Muqueuse de la joue	D10.1	Tumeur bénigne: Langue
C06.1	Tumeur maligne: Vestibule de la bouche	D10.2	Tumeur bénigne: Plancher de la bouche
C06.2	Tumeur maligne: Région rétromolaire	D10.3	Tumeur bénigne: Parties de la bouche, autres et non précisées
C06.8	Tumeur maligne: Lésion à localisations contiguës de la bouche, parties autres et non préciséesC	D10.4	Tumeur bénigne: Amygdale
C06.9	Tumeur maligne: Bouche, sans précision	D10.5	Tumeur bénigne: Autres parties de l'oropharynx
C07	Tumeur maligne de la glande parotide	D10.6	Tumeur bénigne: Rhinopharynx
C08.0	Tumeur maligne: Glande sous-mandibulaire	D10.7	Tumeur bénigne: Hypopharynx
C08.1	Tumeur maligne: Glande sublinguale	D10.9	Tumeur bénigne: Pharynx, sans précision
C08.8	Tumeur maligne: Lésion à localisations contiguës des glandes salivaires principales	D11.0	Tumeur bénigne: Glande parotide
C08.9	Tumeur maligne: Glande salivaire principale, sans précision	D11.7	Tumeur bénigne: Autres glandes salivaires principales
C09.0	Tumeur maligne: Fosse amygdalienne	D11.9	Tumeur bénigne: Glande salivaire principale, sans précision
C09.1	Tumeur maligne: Pilier de l'amygdale (antérieur) (postérieur)	D14.0	Tumeur bénigne: Oreille moyenne, fosses nasales et sinus de la face
C09.8	Tumeur maligne: Lésion à localisations contiguës de l'amygdale	D14.1	Tumeur bénigne: Larynx
C09.9	Tumeur maligne: Amygdale, sans précision	D16.5	Tumeur bénigne: Maxillaire inférieur
C10.0	Tumeur maligne: Sillon glosso-épiglottique	D18.05	Hémangiome: Oreille, nez, bouche et gorge
C10.1	Tumeur maligne: Face antérieure de l'épiglotte	D37.0	Tumeurs à évolution imprévisible ou inconnue: Lèvre, cavité buccale et pharynx
C10.2	Tumeur maligne: Paroi latérale de l'oropharynx	D38.0	Tumeurs à évolution imprévisible ou inconnue: Larynx
		H60.0	Abcès de l'oreille externe

H60.1	Cellulite phlegmoneuse de l'oreille externe	H80.0	Otosclérose intéressant la fenêtre ovale, non oblitérante
H60.2	Otite externe maligne	H80.1	Otosclérose intéressant la fenêtre ovale, oblitérante
H60.3	Autres otites externes infectieuses	H80.2	Otosclérose cochléaire
H60.4	Cholestéatome de l'oreille externe	H80.8	Autres otoscléroses
H60.5	Otite externe aiguë, non infectieuse	H80.9	Otosclérose, sans précision
H60.8	Autres otites externes	H81.0	Maladie de Ménière
H60.9	Otite externe, sans précision	H81.1	Vertige bénin paroxystique
H61.0	Périchondrite de l'oreille externe	H81.2	Neuronite vestibulaire
H61.1	Affections non infectieuses du pavillon de l'oreille	H81.3	Autres vertiges périphériques
H61.2	Bouchon de cérumen	H81.4	Vertige d'origine centrale
H61.3	Sténose acquise du conduit auditif externe	H81.8	Autres atteintes des fonctions vestibulaires
H61.8	Autres affections précisées de l'oreille externe	H81.9	Atteinte des fonctions vestibulaires, sans précision
H61.9	Affection de l'oreille externe, sans précision	H82	Syndromes vertigineux au cours de maladies classées ailleurs
H62.0	Otite externe au cours de maladies bactériennes classées ailleurs	H83.0	Labyrinthite
H62.1	Otite externe au cours de maladies virales classées ailleurs	H83.1	Fistule labyrinthique
H62.2	Otite externe au cours de mycoses	H83.2	Troubles des fonctions labyrinthiques
H62.3	Otite externe au cours d'autres maladies infectieuses et parasitaires classées ailleurs	H83.3	Conséquences du bruit sur l'oreille interne
H62.4	Otite externe au cours d'autres maladies classées ailleurs	H83.8	Autres maladies précisées de l'oreille interne
H62.8	Autres affections de l'oreille externe au cours de maladies classées ailleurs	H83.9	Maladie de l'oreille interne, sans précision
H65.0	Otite moyenne séreuse aiguë	H90.0	Surdité bilatérale de transmission
H65.1	Autres otites moyennes aiguës, non suppurées	H90.1	Surdité unilatérale de transmission sans altération de l'audition de l'autre oreille
H65.2	Otite moyenne séreuse chronique	H90.2	Surdité de transmission, sans précision
H65.3	Otite moyenne mucoïde chronique	H90.3	Surdité neurosensorielle bilatérale
H65.4	Autres otites moyennes chroniques, non suppurées	H90.4	Surdité neurosensorielle unilatérale sans altération de l'audition de l'autre oreille
H65.9	Otite moyenne non suppurée, sans précision	H90.5	Surdité neurosensorielle, sans précision
H66.0	Otite moyenne aiguë suppurée	H90.6	Surdité bilatérale mixte de transmission et neurosensorielle
H66.1	Otite moyenne suppurée chronique tubo-tympanique	H90.7	Surdité unilatérale mixte de transmission et neurosensorielle sans altération de l'audition de l'autre oreille
H66.2	Otite moyenne chronique attico-antrale suppurée	H90.8	Surdité mixte de transmission et neurosensorielle, sans précision
H66.3	Autres otites moyennes suppurées chroniques	H91.0	Perte de l'audition par ototoxicité
H66.4	Otite moyenne suppurée, sans précision	H91.1	Presbycusie
H66.9	Otite moyenne, sans précision	H91.2	Surdité brusque idiopathique
H67.0	Otite moyenne au cours de maladies bactériennes classées ailleurs	H91.3	Surdi-mutité, non classée ailleurs
H67.1	Otite moyenne au cours de maladies virales classées ailleurs	H91.8	Autres pertes précisées de l'audition
H67.8	Otite moyenne au cours d'autres maladies classées ailleurs	H91.9	Perte de l'audition, sans précision
H68.0	Salpingite de la trompe d'Eustache	H92.0	Otalgie
H68.1	Obstruction de la trompe d'Eustache	H92.1	Otorrhée
H69.0	Distension de la trompe d'Eustache	H92.2	Otorragie
H69.8	Autres affections précisées de la trompe d'Eustache	H93.0	Affections vasculaires et dégénératives de l'oreille
H69.9	Affection de la trompe d'Eustache, sans précision	H93.1	Acouphènes
H70.0	Mastoidite aiguë	H93.2	Autres perceptions auditives anormales
H70.1	Mastoidite chronique	H93.3	Affections du nerf auditif [nerf crânien VIII]
H70.2	Apexite [pétrosite]	H93.8	Autres affections précisées de l'oreille
H70.8	Autres mastoïdites et affections apparentées	H93.9	Affection de l'oreille, sans précision
H70.9	Mastoidite, sans précision	H94.0	Névrite acoustique [inflammation du nerf crânien VIII, vestibulocochléaire] au cours de maladies infectieuses et parasitaires classées ailleurs
H71	Cholestéatome de l'oreille moyenne	H94.8	Autres affections précisées de l'oreille au cours de maladies classées ailleurs
H72.0	Perforation centrale du tympan	H95.0	Cholestéatome récidivant après mastoïdectomie
H72.1	Perforation du tympan, partie attique	H95.1	Autres affections survenant après mastoïdectomie
H72.2	Autres perforations marginales du tympan	H95.8	Autres affections de l'oreille et de l'apophyse mastoïde après un acte à visée diagnostique et thérapeutique
H72.8	Autres perforations du tympan	H95.9	Affection de l'oreille et de l'apophyse mastoïde après un acte à visée diagnostique et thérapeutique, sans précision
H72.9	Perforation du tympan, sans précision	J00	Rhinopharyngite aiguë [rhume banal]
H73.0	Myringite aiguë	J01.0	Sinusite maxillaire aiguë
H73.1	Myringite chronique	J01.1	Sinusite frontale aiguë
H73.8	Autres affections précisées du tympan	J01.2	Sinusite ethmoïdale aiguë
H73.9	Affection du tympan, sans précision	J01.3	Sinusite sphénoïdale aiguë
H74.0	Tympanosclérose	J01.4	Pansinusite aiguë
H74.1	Maladie adhésive de l'oreille moyenne	J01.8	Autres sinusites aiguës
H74.2	Dissociation et dislocation des osselets	J01.9	Sinusite aiguë, sans précision
H74.3	Autres anomalies acquises des osselets	J02.0	Pharyngite à streptocoques
H74.4	Polype de l'oreille moyenne	J02.8	Pharyngite aiguë due à d'autres micro-organismes précisés
H74.8	Autres affections précisées de l'oreille moyenne et de l'apophyse mastoïde	J02.9	Pharyngite aiguë, sans précision
H74.9	Affection de l'oreille moyenne et de l'apophyse mastoïde, sans précision	J03.0	Amygdalite à streptocoques
H75.0	Mastoidite au cours de maladies infectieuses et parasitaires classées ailleurs	J03.8	Amygdalite aiguë due à d'autres micro-organismes précisés
H75.8	Autres affections précisées de l'oreille moyenne et de l'apophyse mastoïde au cours de maladies classées ailleurs		

J03.9	Amygdalite aiguë, sans précision	K00.3	Dents tachetées
J04.0	Laryngite aiguë	K00.4	Troubles de la formation des dents
J04.2	Laryngo-trachéite aiguë	K00.5	Anomalies héréditaires de la structure dentaire, non classées ailleurs
J05.0	Laryngite obstructive aiguë [croup]		
J05.1	Epiglottite aiguë	K00.6	Troubles de l'éruption dentaire
J06.0	Laryngo-pharyngite aiguë	K00.7	Syndrome d'éruption dentaire
J06.8	Autres infections aiguës des voies respiratoires supérieures, à localisations multiples	K00.8	Autres troubles de l'odontogénèse
J06.9	Infection des voies respiratoires supérieures, sans précision	K00.9	Troubles de l'odontogénèse, sans précision
J10.1	Grippe avec d'autres manifestations respiratoires, virus d'influenza saisonnière identifié	K01.0	Dents incluses
J11.1	Grippe avec d'autres manifestations respiratoires, virus non identifié	K01.1	Dents enclavées
J30.0	Rhinopathie vasomotrice	K02.0	Carie limitée à l'émail
J30.1	Rhinopathie allergique due au pollen	K02.1	Carie de la dentine
J30.2	Autres rhinopathies allergiques saisonnières	K02.2	Carie du ciment
J30.3	Autres rhinopathie allergiques	K02.3	Carie dentaire stabilisée
J30.4	Rhinopathie allergique, sans précision	K02.4	Odontoclasie
J31.0	Rhinite chronique	K02.5	Carie avec exposition de la pulpe
J31.1	Rhinopharyngite chronique	K02.8	Autres caries dentaires
J31.2	Pharyngite chronique	K02.9	Carie dentaire, sans précision
J32.0	Sinusite maxillaire chronique	K03.0	Attrition excessive des dents
J32.1	Sinusite frontale chronique	K03.1	Abrasion des dents
J32.2	Sinusite ethmoïdale chronique	K03.2	Erosion des dents
J32.3	Sinusite sphénoïdale chronique	K03.3	Résorption pathologique des dents
J32.4	Pansinusite chronique	K03.4	Hypercémentose
J32.8	Autres sinusites chroniques	K03.5	Ankylose dentaire
J32.9	Sinusite chronique, sans précision	K03.6	Dépôts [accrétions] sur les dents
J33.0	Polype des fosses nasales	K03.7	Modification de la teinte des tissus dentaires durs après l'éruption
J33.1	Polypose rhino-sinusienne déformante	K03.8	Autres maladies précisées des tissus dentaires durs
J33.8	Autres polypes des sinus	K03.9	Maladie des tissus dentaires durs, sans précision
J33.9	Polype nasal, sans précision	K04.0	Pulpite
J34.0	Abcès, furoncle et anthrax du nez	K04.1	Nécrose pulpaire
J34.1	Kyste et mucoécèle du nez et des sinus du nez	K04.2	Dégénérescence pulpaire
J34.2	Déviation de la cloison nasale	K04.3	Formation anormale de tissus dentaires durs dans la pulpe
J34.3	Hypertrophie des cornets du nez	K04.4	Périodontite apicale aiguë d'origine pulpaire
J34.8	Autres maladies précisées du nez et des sinus du nez	K04.5	Périodontite apicale chronique
J35.0	Amygdalite chronique	K04.6	Abcès périapical avec fistule
J35.1	Hypertrophie des amygdales	K04.7	Abcès périapical sans fistule
J35.2	Hypertrophie des végétations adénoïdes	K04.8	Kyste radulaire
J35.3	Hypertrophie des amygdales et des végétations adénoïdes	K04.9	Maladies de la pulpe et des tissus périapicaux, autres et sans précision
J35.8	Autres maladies chroniques des amygdales et des végétations adénoïdes	K05.0	Gingivite aiguë
J35.9	Maladie chronique des amygdales et des végétations adénoïdes, sans précision	K05.1	Gingivite chronique
J36	Abcès périamygdalien	K05.2	Périodontite aiguë
J37.0	Laryngite chronique	K05.3	Périodontite chronique
J37.1	Laryngo-trachéite chronique	K05.4	Parodontose
J38.00	Paralysie des cordes vocales et du larynx: Non précisée	K05.5	Autres maladies périodontales
J38.01	Paralysie des cordes vocales et du larynx: Unilatérale, partielle	K05.6	Maladie périodontale, sans précision
J38.02	Paralysie des cordes vocales et du larynx: Unilatérale, totale	K06.0	Rétraction gingivale
J38.03	Paralysie des cordes vocales et du larynx: Bilatérale, partielle	K06.1	Hyperplasie gingivale
J38.1	Polype des cordes vocales et du larynx	K06.2	Lésions gingivales et de la crête alvéolaire édentée, associées à un traumatisme
J38.2	Nodules des cordes vocales	K06.8	Autres affections précisées de la gencive et de la crête alvéolaire édentée
J38.3	Autres maladies des cordes vocales	K06.9	Affection de la gencive et de la crête alvéolaire édentée, sans précision
J38.4	Œdème du larynx	K07.0	Anomalies importantes de dimension des mâchoires
J38.5	Spasme laryngé	K07.1	Anomalies de rapport entre les mâchoires et la base du crâne
J38.6	Sténose du larynx	K07.2	Anomalies de rapport entre les arcades dentaires
J38.7	Autres maladies du larynx	K07.3	Malposition des dents
J39.0	Abcès parapharyngé et rétropharyngé	K07.4	Malocclusion, sans précision
J39.1	Autres abcès du pharynx	K07.5	Anomalies dento-faciales fonctionnelles
J39.2	Autres maladies du pharynx	K07.6	Lésions de l'articulation temporo-mandibulaire
J39.3	Réaction d'hypersensibilité des voies respiratoires supérieures, localisation non précisée	K07.8	Autres anomalies dento-faciales
J39.80	Sténose trachéale acquise	K07.9	Anomalie dento-faciale, sans précision
J39.88	Autres maladies précisées des voies respiratoires supérieures	K08.0	Exfoliation dentaire due à des causes générales
J39.9	Maladie des voies respiratoires supérieures, sans précision	K08.1	Perte de dents consécutive à accident, extraction ou affection périodontale localisée
K00.0	Anodontie	K08.2	Atrophie de la crête alvéolaire édentée
K00.1	Dents surnuméraires	K08.3	Racine dentaire laissée en place
K00.2	Anomalies de volume et de forme des dents	K08.81	Fracture pathologique de dent
		K08.88	Autres affections précisées des dents et de l'appareil alvéolaire

K08.9	Affection des dents et du parodonte, sans précision	Q17.3	Autres déformations de l'oreille
K09.0	Kystes dentaires liés au développement (odontogènes)	Q17.4	Anomalie de position de l'oreille
K09.1	Kystes de la région buccale non liés au développement dentaire	Q17.5	Oreilles proéminentes
K09.2	Autres kystes de la mâchoire	Q17.8	Autres malformations congénitales précisées de l'oreille
K09.8	Autres kystes de la région buccale, non classés ailleurs	Q17.9	Malformation congénitale de l'oreille, sans précision
K09.9	Kyste de la région buccale, sans précision	Q18.0	Fissure, fistule et kyste d'origine branchiale
K10.0	Maladies liées au développement des mâchoires	Q18.1	Fistule et kyste préauriculaires
K10.1	Granulome à cellules géantes, central	Q18.2	Autres malformations d'origine branchiale
K10.20	Abcès maxillaire sans indication d'extension rétromaxillaire ou dans la fosse canine	Q18.4	Macrostomie
K10.21	Abcès maxillaire avec indication d'extension rétromaxillaire ou dans la fosse canine	Q18.5	Microstomie
K10.28	Autres états inflammatoires précisés de la mâchoire	Q18.6	Macrocheilie
K10.29	Etat inflammatoire de la mâchoire, sans autre précision	Q18.7	Microcheilie
K10.3	Alvéolite des mâchoires	Q18.8	Autres malformations congénitales précisées de la face et du cou
K10.8	Autres maladies précisées des mâchoires	Q30.0	Atrésie des choanes
K10.9	Maladie des mâchoires, sans précision	Q30.1	Agénésie et hypoplasie du nez
K11.0	Atrophie des glandes salivaires	Q30.2	Fissure, échancrure et fente nasales
K11.1	Hypertrophie des glandes salivaires	Q30.3	Perforation congénitale de la cloison nasale
K11.2	Sialoadénite	Q30.8	Autres malformations congénitales du nez
K11.3	Abcès des glandes salivaires	Q30.9	Malformation congénitale du nez, sans précision
K11.4	Fistule des glandes salivaires	Q31.0	Ptérygion du larynx
K11.5	Sialolithiase	Q31.1	Sténose sous-glottique congénitale
K11.6	Mucocèle des glandes salivaires	Q31.2	Hypoplasie du larynx
K11.7	Troubles de la sécrétion salivaire	Q31.3	Laryngocèle
K11.8	Autres maladies des glandes salivaires	Q31.5	Laryngomalacie congénitale
K11.9	Maladie des glandes salivaires, sans précision	Q31.8	Autres malformations congénitales du larynx
K12.0	Aptès buccaux récidivants	Q31.9	Malformation congénitale du larynx, sans précision
K12.1	Autres formes de stomatite	Q32.0	Trachéomalacie congénitale
K12.20	Phlegmon de la bouche (plancher)	Q32.1	Autres malformations congénitales de la trachée
K12.21	Abcès sousmandibulaire sans indication d'extension médiastinale, parapharyngée ou cervicale	Q32.2	Bronchomalacie congénitale
K12.22	Abcès sousmandibulaire avec indication d'extension médiastinale, parapharyngée ou cervicale	Q32.3	Sténose bronchique congénitale
K12.23	Abcès de la joue	Q32.4	Autres malformations congénitales des bronches
K12.28	Autres phlegmon ou abcès buccal	Q35.1	Fente de la voûte du palais
K12.29	Phlegmon et abcès de la bouche, sans autre précision	Q35.3	Fente du voile du palais
K12.3	Mucosite orale (ulcéreuse)	Q35.5	Fente de la voûte et du voile du palais
K13.0	Maladies des lèvres	Q35.7	Fente de la luette
K13.1	Morsure de la joue et de la lèvre	Q35.9	Fente du palais, sans précision
K13.2	Leucoplasie et autres anomalies de l'épithélium buccal, y compris la langue	Q36.0	Fente labiale bilatérale
K13.3	Tricholeucoplasie	Q36.1	Fente labiale médiane
K13.4	Granulome et lésions pseudo-granulomateuses de la muqueuse buccale	Q36.9	Fente labiale unilatérale
K13.5	Fibrose sous-muqueuse de la bouche	Q37.0	Fente de la voûte du palais avec fente labiale bilatérale
K13.6	Hyperplasie inflammatoire de la muqueuse buccale	Q37.1	Fente de la voûte du palais avec fente labiale unilatérale
K13.7	Lésions de la muqueuse buccale, autres et sans précision	Q37.2	Fente du voile du palais avec fente labiale bilatérale
K14.0	Glossite	Q37.3	Fente du voile du palais avec fente labiale unilatérale
K14.1	Langue géographique	Q37.4	Fente de la voûte et du voile du palais avec fente labiale bilatérale
K14.2	Glossite losangique médiane	Q37.5	Fente de la voûte et du voile du palais avec fente labiale unilatérale
K14.3	Hypertrophie des papilles linguales	Q37.8	Fente palatine, sans précision, avec fente labiale bilatérale
K14.4	Atrophie des papilles de la langue	Q37.9	Fente palatine, sans précision, avec fente labiale unilatérale
K14.5	Langue plicaturée	Q38.0	Malformations congénitales des lèvres, non classées ailleurs
K14.6	Glossodynie	Q38.1	Ankyloglossie
K14.8	Autres maladies de la langue	Q38.2	Macroglossie (congénitale)
K14.9	Maladie de la langue, sans précision	Q38.3	Autres malformations congénitales de la langue
M95.0	Déformation acquise du nez	Q38.4	Malformations congénitales des glandes et des canaux salivaires
M95.1	Oreille "en chou-fleur"	Q38.5	Malformations congénitales du palais, non classées ailleurs
Q16.0	Absence congénitale du pavillon de l'oreille	Q38.6	Autres malformations congénitales de la bouche
Q16.1	Absence, atrésie et rétrécissement congénitaux du conduit auditif (externe)	Q38.7	Poche pharyngée
Q16.2	Absence de trompe d'Eustache	Q38.8	Autres malformations congénitales du pharynx
Q16.3	Malformation congénitale des osselets	Q67.0	Asymétrie faciale
Q16.4	Autres malformations congénitales de l'oreille moyenne	Q67.1	Anomalie morphologique faciale par compression
Q16.5	Malformation congénitale de l'oreille interne	Q67.2	Dolichocéphalie
Q16.9	Malformation congénitale de l'oreille avec atteinte de l'audition, sans précision	Q67.3	Plagiocéphalie
Q17.0	Pavillon surnuméraire	Q67.4	Autres anomalies morphologiques congénitales du crâne, de la face et de la mâchoire
Q17.1	Macrotie	R04.0	Epistaxis
Q17.2	Microtie	R04.1	Hémorragie de la gorge
		R06.5	Respiration par la bouche
		R06.7	Eternuement

R07.0	Douleur de la gorge	S01.59	Plaie ouverte de la lèvre et de la cavité buccale: Autres parties et parties multiples des lèvres et de la cavité buccale
R19.6	Haleine fétide	S02.2	Fracture des os du nez
R42	Étourdissements et éblouissements	S02.4	Fracture des os maxillaires et maxillaires
R49.0	Dysphonie	S02.5	Fracture dentaire
R49.1	Aphonie	S02.60	Fracture du maxillaire inférieur: Partie non précisée
R49.2	Hypernasalité et hyponasalité	S02.61	Fracture du maxillaire inférieur: Apophyse condylienne
R49.8	Troubles de la voix, autres et non précisés	S02.62	Fracture du maxillaire inférieur: Sub-condylienne
R68.2	Sécheresse de la bouche, sans précision	S02.63	Fracture du maxillaire inférieur: Apophyse coronioïde
S01.20	Plaie ouverte du nez: Partie non précisée	S02.64	Fracture du maxillaire inférieur: Branche maxillaire, SAI
S01.21	Plaie ouverte du nez: Peau externe du nez	S02.65	Fracture du maxillaire inférieur: Angle maxillaire
S01.22	Plaie ouverte du nez: Orifice nasal	S02.66	Fracture du maxillaire inférieur: Symphyse maxillaire
S01.23	Plaie ouverte du nez: Septum nasal	S02.67	Fracture du maxillaire inférieur: Partie alvéolaire
S01.29	Plaie ouverte du nez: Autres parties ou parties multiples du nez	S02.68	Fracture du maxillaire inférieur: Maxillaire, autre partie ou partie non précisée
S01.30	Plaie ouverte de l'oreille et de l'appareil auditif: Partie non précisée	S02.69	Fracture du maxillaire inférieur: Parties multiples
S01.31	Plaie ouverte de l'oreille et de l'appareil auditif: Pavillon de l'oreille	S03.0	Luxation de la mâchoire
S01.33	Plaie ouverte de l'oreille et de l'appareil auditif: Tragus	S03.2	Luxation dentaire
S01.34	Plaie ouverte de l'oreille et de l'appareil auditif: Canal auditif externe	S03.4	Entorse et foulure de la mâchoire
S01.35	Plaie ouverte de l'oreille et de l'appareil auditif: Canal auditif	S04.6	Lésion traumatique du nerf auditif
S01.36	Plaie ouverte de l'oreille et de l'appareil auditif: Osselets	S08.1	Amputation traumatique de l'oreille
S01.37	Plaie ouverte de l'oreille et de l'appareil auditif: Tympan	S09.2	Rupture traumatique du tympan
S01.38	Plaie ouverte de l'oreille et de l'appareil auditif: Oreille interne	S11.01	Trachée thoracique: Larynx
S01.39	Plaie ouverte de l'oreille et de l'appareil auditif: Autres parties et parties multiples de l'oreille et de l'appareil auditif	S11.21	Plaie ouverte avec atteinte du pharynx et de l'œsophage cervical: Pharynx
S01.42	Plaie ouverte de la joue et de la région temporo-maxillaire: Région maxillaire supérieure	S11.22	Plaie ouverte avec atteinte du pharynx et de l'œsophage cervical: Œsophage cervical
S01.43	Plaie ouverte de la joue et de la région temporo-maxillaire: Région maxillaire inférieure	S12.8	Fracture d'autres parties du cou
S01.50	Plaie ouverte de la lèvre et de la cavité buccale: Bouche, partie non précisée	T16	Corps étranger dans l'oreille
S01.51	Plaie ouverte de la lèvre et de la cavité buccale: Lèvre	T17.0	Corps étranger dans un sinus nasal
S01.52	Plaie ouverte de la lèvre et de la cavité buccale: Muqueuse de la joue	T17.1	Corps étranger dans une narine
S01.53	Plaie ouverte de la lèvre et de la cavité buccale: Gencive (processus alvéolaire)	T17.2	Corps étranger dans le pharynx
S01.54	Plaie ouverte de la lèvre et de la cavité buccale: Langue et plancher de la bouche	T17.3	Corps étranger dans le larynx
S01.55	Plaie ouverte de la lèvre et de la cavité buccale: Palais	T18.0	Corps étranger dans la bouche
		T28.0	Brûlure de la bouche et du pharynx
		T28.5	Corrosion de la bouche et du pharynx
		T70.0	Barotraumatisme de l'oreille
		T70.1	Barotraumatisme des sinus
		T75.3	Mal des transports

procédure pour MDC 03 (MDC03-1)

20.96↔	Autre implantation ou remplacement de prothèse cochléaire, SAP	20.98↔	Implantation ou remplacement de prothèse cochléaire, aux canaux multiples
20.97↔	Implantation ou remplacement de prothèse cochléaire, à un seul canal		

ADRG D01**Implant cochléaire**

Procédure dans le tableau D01-1

DRG D01A**Implant cochléaire, bilatéral**

Au moins deux procédures dans le tableau D01-1 ou Beidseitige Prozedur dans le tableau D01-1

DRG D01B**Implant cochléaire, unilatéral****procédure D01-1**

20.96↔	Autre implantation ou remplacement de prothèse cochléaire, SAP	20.98↔	Implantation ou remplacement de prothèse cochléaire, aux canaux multiples
20.97↔	Implantation ou remplacement de prothèse cochléaire, à un seul canal		

ADRG D02**Résections complexes avec reconstructions au niveau de la tête et de la gorge et intervention combinée avec CC extrêmement sévères ou procédure de complication ou procédure opératoire complexe en plusieurs temps**

(Procédure dans le tableau D02-1 ou procédure dans le tableau D02-2) et (procédure dans le tableau D02-3 ou procédure dans le tableau D02-4) et (PCCL > 3 ou Procédures de complications) ou procédure dans le tableau D02-5 et procédure dans le tableau D02-3 ou Procédures opératoires complexes en plusieurs temps

DRG D02Z**Résections complexes avec reconstructions au niveau de la tête et de la gorge et intervention combinée avec CC extrêmement sévères ou procédure de complication ou procédure opératoire complexe en plusieurs temps****procédure D02-1**

02.05.10↔	Insertion d'un implant CAD au niveau des os de la boîte crânienne sans participation des os de la face, défaut simple	25.2x.50↔	Pelviglossomandibulectomie, SAP
02.05.11↔	Insertion d'un implant CAD au niveau des os de la boîte crânienne sans participation des os de la face, défaut important ou complexe	25.2x.51↔	Pelviglossomandibulectomie, sans reconstruction
02.05.20↔	Insertion d'un implant CAD au niveau des os de la boîte crânienne avec participation orbitaire, temporale ou frontale, jusqu'à 2 régions	25.2x.52↔	Pelviglossomandibulectomie, reconstruction avec lambeau muqueux local
02.05.30↔	Insertion d'un implant CAD au niveau des os de la boîte crânienne avec participation de plusieurs régions de la face, 3 régions et plus	25.2x.53↔	Pelviglossomandibulectomie, reconstruction avec lambeau myocutané
02.06.10↔	Cranioplastie fronto-orbitaire pour transposition	25.2x.54↔	Pelviglossomandibulectomie, reconstruction avec greffon libre microvascularisé et anastomosé
02.06.30↔	Reconstruction de la boîte crânienne et des os faciaux avec un implant simple (ciment osseux, matériau alloplastique)	25.2x.59↔	Pelviglossomandibulectomie, avec autre reconstruction
25.2x.00↔	Glossectomie partielle, SAP	25.3x.00↔	Glossectomie totale, SAP
25.2x.09↔	Glossectomie partielle, autre	25.3x.09↔	Glossectomie totale, autre
25.2x.10↔	Glossectomie partielle, par voie transorale, SAP	25.3x.10↔	Glossectomie totale, par voie transorale, SAP
25.2x.11↔	Glossectomie partielle, par voie transorale, sans reconstruction	25.3x.11↔	Glossectomie totale, par voie transorale, sans reconstruction
25.2x.12↔	Glossectomie partielle, par voie transorale, reconstruction avec lambeau muqueux local	25.3x.12↔	Glossectomie totale, par voie transorale, reconstruction avec lambeau muqueux local
25.2x.13↔	Glossectomie partielle, par voie transorale, reconstruction avec lambeau myocutané	25.3x.13↔	Glossectomie totale, par voie transorale, reconstruction avec lambeau myocutané
25.2x.14↔	Glossectomie partielle, par voie transorale, reconstruction avec greffon libre microvascularisé et anastomosé	25.3x.14↔	Glossectomie totale, par voie transorale, reconstruction avec greffon libre microvascularisé et anastomosé
25.2x.19↔	Glossectomie partielle, par voie transorale, autre reconstruction	25.3x.19↔	Glossectomie totale, par voie transorale, autre reconstruction
25.2x.20↔	Glossectomie partielle, par voie transmandibulaire, SAP	25.3x.20↔	Glossectomie totale, par voie transmandibulaire, SAP
25.2x.21↔	Glossectomie partielle, par voie transmandibulaire, sans reconstruction	25.3x.21↔	Glossectomie totale, par voie transmandibulaire, sans reconstruction
25.2x.22↔	Glossectomie partielle, par voie transmandibulaire, reconstruction avec lambeau muqueux local	25.3x.22↔	Glossectomie totale, par voie transmandibulaire, reconstruction avec lambeau muqueux local
25.2x.23↔	Glossectomie partielle, par voie transmandibulaire, reconstruction avec lambeau myocutané	25.3x.23↔	Glossectomie totale, par voie transmandibulaire, reconstruction avec lambeau myocutané
25.2x.24↔	Glossectomie partielle, par voie transmandibulaire, reconstruction avec greffon libre microvascularisé et anastomosé	25.3x.24↔	Glossectomie totale, par voie transmandibulaire, reconstruction avec greffon libre microvascularisé et anastomosé
25.2x.29↔	Glossectomie partielle, par voie transmandibulaire, autre reconstruction	25.3x.29↔	Glossectomie totale, par voie transmandibulaire, autre reconstruction
25.2x.30↔	Pelviglossectomie, par voie transorale, SAP	25.3x.30↔	Pelviglossectomie totale, par voie transorale, SAP
25.2x.31↔	Pelviglossectomie, par voie transorale, sans reconstruction	25.3x.31↔	Pelviglossectomie totale, par voie transorale, sans reconstruction
25.2x.32↔	Pelviglossectomie, par voie transorale, reconstruction avec lambeau muqueux local	25.3x.32↔	Pelviglossectomie totale, par voie transorale, reconstruction avec lambeau muqueux local
25.2x.33↔	Pelviglossectomie, par voie transorale, reconstruction avec lambeau myocutané	25.3x.33↔	Pelviglossectomie totale, par voie transorale, reconstruction avec lambeau myocutané
25.2x.34↔	Pelviglossectomie, par voie transorale, reconstruction avec greffon libre microvascularisé et anastomosé	25.3x.34↔	Pelviglossectomie totale, par voie transorale, reconstruction avec greffon libre microvascularisé et anastomosé
25.2x.39↔	Pelviglossectomie, par voie transorale, autre reconstruction	25.3x.39↔	Pelviglossectomie totale, par voie transorale, autre reconstruction
25.2x.40↔	Pelviglossectomie, par voie transmandibulaire, SAP	25.3x.40↔	Pelviglossectomie totale, par voie transmandibulaire, SAP
25.2x.41↔	Pelviglossectomie, par voie transmandibulaire, sans reconstruction	25.3x.41↔	Pelviglossectomie totale, par voie transmandibulaire, sans reconstruction
25.2x.42↔	Pelviglossectomie, par voie transmandibulaire, reconstruction avec lambeau muqueux local	25.3x.42↔	Pelviglossectomie totale, par voie transmandibulaire, reconstruction avec lambeau muqueux local
25.2x.43↔	Pelviglossectomie, par voie transmandibulaire, reconstruction avec lambeau myocutané	25.3x.43↔	Pelviglossectomie totale, par voie mandibulaire, reconstruction avec lambeau myocutané
25.2x.44↔	Pelviglossectomie, par voie transmandibulaire, reconstruction avec greffon libre microvascularisé et anastomosé	25.3x.44↔	Pelviglossectomie totale, par voie transmandibulaire, reconstruction avec greffon libre microvascularisé et anastomosé
25.2x.49↔	Pelviglossectomie, par voie transmandibulaire, autre reconstruction	25.3x.49↔	Pelviglossectomie totale, par voie transmandibulaire, autre reconstruction
		25.3x.50↔	Pelviglossomandibulectomie totale, SAP
		25.3x.51↔	Pelviglossomandibulectomie totale, sans reconstruction

25.3x.52↔	Pelviglossomandibulectomie totale, reconstruction avec lambeau muqueux local	25.4x.42↔	Pelviglossectomie radicale, par voie transmandibulaire, reconstruction avec lambeau muqueux local
25.3x.53↔	Pelviglossomandibulectomie totale, reconstruction avec lambeau myocutané	25.4x.43↔	Pelviglossectomie radicale, par voie transmandibulaire, reconstruction avec lambeau myocutané
25.3x.54↔	Pelviglossomandibulectomie totale, reconstruction avec greffon libre microvascularisé et anastomosé	25.4x.44↔	Pelviglossectomie radicale, par voie transmandibulaire, reconstruction avec greffon libre microvascularisé et anastomosé
25.3x.59↔	Pelviglossomandibulectomie totale, avec autre reconstruction	25.4x.49↔	Pelviglossectomie radicale, par voie transmandibulaire, autre reconstruction
25.4x.00↔	Glossectomie radicale, SAP	25.4x.50↔	Pelviglossomandibulectomie radicale, SAP
25.4x.10↔	Glossectomie radicale, par voie transorale, SAP	25.4x.51↔	Pelviglossomandibulectomie radicale, sans reconstruction
25.4x.11↔	Glossectomie radicale, par voie transorale, sans reconstruction	25.4x.52↔	Pelviglossomandibulectomie radicale, reconstruction avec lambeau muqueux local
25.4x.12↔	Glossectomie radicale, par voie transorale, reconstruction avec lambeau muqueux local	25.4x.53↔	Pelviglossomandibulectomie radicale, reconstruction avec lambeau myocutané
25.4x.13↔	Glossectomie radicale, par voie transorale, reconstruction avec lambeau myocutané	25.4x.54↔	Pelviglossomandibulectomie radicale, reconstruction avec greffon libre microvascularisé et anastomosé
25.4x.14↔	Glossectomie radicale, par voie transorale, reconstruction avec greffon libre microvascularisé et anastomosé	25.4x.59↔	Pelviglossomandibulectomie radicale, avec autre reconstruction
25.4x.19↔	Glossectomie radicale, par voie transorale, autre reconstruction	25.4x.99↔	Glossectomie radicale, autre
25.4x.20↔	Glossectomie radicale, par voie transmandibulaire, SAP	76.41.00↔	Mandibulectomie totale avec reconstruction simultanée, SAP
25.4x.21↔	Glossectomie radicale, par voie transmandibulaire, sans reconstruction	76.41.99↔	Mandibulectomie totale avec reconstruction simultanée, autre
25.4x.22↔	Glossectomie radicale, par voie transmandibulaire, reconstruction avec lambeau muqueux local	76.43.11↔	Insertion d'implant CAD pour réparer un défaut mandibulaire simple
25.4x.23↔	Glossectomie radicale, par voie transmandibulaire, reconstruction avec lambeau myocutané	76.43.12↔	Insertion d'implant CAD pour réparer un défaut mandibulaire important ou complexe
25.4x.24↔	Glossectomie radicale, par voie transmandibulaire, reconstruction avec greffon libre microvascularisé et anastomosé	76.44.10↔	Ostectomie totale d'autre os de la face, reconstruction avec transplant microvascularisé et anastomosé
25.4x.29↔	Glossectomie radicale, par voie transmandibulaire, autre reconstruction	76.44.11↔	Ostectomie totale d'autre os de la face, reconstruction avec transplant non vascularisé
25.4x.30↔	Pelviglossectomie radicale, par voie transorale, SAP	76.44.19↔	Ostectomie totale d'autre os de la face, avec autre reconstruction
25.4x.31↔	Pelviglossectomie radicale, par voie transorale, sans reconstruction	76.44.99↔	Ostectomie totale d'autre os de la face avec reconstruction simultanée, autre
25.4x.32↔	Pelviglossectomie radicale, par voie transorale, reconstruction avec lambeau muqueux local	76.46.10↔	Autre reconstruction d'autre os de la face avec transplant microvascularisé et anastomosé
25.4x.33↔	Pelviglossectomie radicale, par voie transorale, reconstruction avec lambeau myocutané	76.92.20↔	Insertion d'un implant CAD au niveau des os de la face, sans participation de la boîte crânienne, jusqu'à 2 régions
25.4x.34↔	Pelviglossectomie radicale, par voie transorale, reconstruction avec greffon libre microvascularisé et anastomosé	76.92.21↔	Insertion d'un implant CAD au niveau des os de la face, sans participation de la boîte crânienne, 3 régions et plus
25.4x.39↔	Pelviglossectomie radicale, par voie transorale, autre reconstruction	76.92.30↔	Insertion d'implant CAD pour réparer un défaut maxillaire simple
25.4x.40↔	Pelviglossectomie radicale, par voie transmandibulaire, SAP	76.92.31↔	Insertion d'implant CAD pour réparer un défaut maxillaire important ou complexe
25.4x.41↔	Pelviglossectomie radicale, par voie transmandibulaire, sans reconstruction		

procédure D02-2

16.98.11↔	Réparation de paroi orbitaire par lambeau microvasculaire	25.3x.54↔	Pelviglossomandibulectomie totale, reconstruction avec greffon libre microvascularisé et anastomosé
18.71.14↔	Reconstruction du pavillon de l'oreille, partielle, avec lambeau microvasculaire	25.4x.14↔	Glossectomie radicale, par voie transorale, reconstruction avec greffon libre microvascularisé et anastomosé
18.71.24↔	Reconstruction du pavillon de l'oreille, totale, avec lambeau microvasculaire	25.4x.24↔	Glossectomie radicale, par voie transmandibulaire, reconstruction avec greffon libre microvascularisé et anastomosé
25.2x.14↔	Glossectomie partielle, par voie transorale, reconstruction avec greffon libre microvascularisé et anastomosé	25.4x.34↔	Pelviglossectomie radicale, par voie transorale, reconstruction avec greffon libre microvascularisé et anastomosé
25.2x.24↔	Glossectomie partielle, par voie transmandibulaire, reconstruction avec greffon libre microvascularisé et anastomosé	25.4x.44↔	Pelviglossectomie radicale, par voie transmandibulaire, reconstruction avec greffon libre microvascularisé et anastomosé
25.2x.34↔	Pelviglossectomie, par voie transorale, reconstruction avec greffon libre microvascularisé et anastomosé	25.4x.54↔	Pelviglossomandibulectomie radicale, reconstruction avec greffon libre microvascularisé et anastomosé
25.2x.44↔	Pelviglossectomie, par voie transmandibulaire, reconstruction avec greffon libre microvascularisé et anastomosé	27.57.10↔	Attachement de greffon libre microvascularisé et anastomosé à la lèvre et à la bouche
25.2x.54↔	Pelviglossomandibulectomie, reconstruction avec greffon libre microvascularisé et anastomosé	27.59.40↔	Autre réparation plastique de la lèvre et de la bouche avec attachement de greffon libre microvascularisé et anastomosé
25.3x.14↔	Glossectomie totale, par voie transorale, reconstruction avec greffon libre microvascularisé et anastomosé	29.33.12↔	Pharyngectomie partielle, reconstruction avec greffon libre microvascularisé et anastomosé
25.3x.24↔	Glossectomie totale, par voie transmandibulaire, reconstruction avec greffon libre microvascularisé et anastomosé	29.33.21↔	Pharyngectomie totale, reconstruction avec greffon libre microvascularisé et anastomosé, greffon intestinal libre ou anastomose œso-gastrique
25.3x.34↔	Pelviglossectomie totale, par voie transorale, reconstruction avec greffon libre microvascularisé et anastomosé	29.4x.12↔	Réparation plastique du pharynx, avec greffon microvascularisé et anastomosé, greffon intestinal ou anastomose œso-gastrique
25.3x.44↔	Pelviglossectomie totale, par voie transmandibulaire, reconstruction avec greffon libre microvascularisé et anastomosé	30.3x.15↔	Laryngectomie complète, reconstruction avec greffon libre microvascularisé et anastomosé

30.4x.15↔	Laryngectomie radicale avec pharyngectomie, reconstruction avec greffon libre microvascularisé et anastomosé	83.82.46↔	Grefte d'autre lambeau microvascularisé et anastomosé de muscle ou de fascia, membre inférieur
30.4x.25↔	Laryngectomie radicale avec pharyngectomie et résection thyroïdienne, reconstruction avec greffon libre microvascularisé et anastomosé	83.82.47↔	Grefte d'autre lambeau microvascularisé et anastomosé de muscle ou de fascia, autre site
76.31.20↔	Mandibulectomie partielle et reconstruction avec transplant microvascularisé et anastomosé	85.89.21↔	Lambeau perforateur épigastrique inférieur profond (DIEP)
76.39.10↔	Ostectomie partielle d'autre os de la face, reconstruction avec transplant microvascularisé et anastomosé	85.89.22↔	Lambeau de l'artère épigastrique inférieure superficielle (SIEA)
76.41.10↔	Mandibulectomie totale et reconstruction simultanée, reconstruction avec transplant microvascularisé et anastomosé	85.89.24↔	Lambeau perforateur de l'artère glutéale supérieure (S-GAP)
76.43.10↔	Autre reconstruction de la mandibule avec transplant microvascularisé et anastomosé	85.89.25↔	Lambeau perforateur de l'artère glutéale inférieure (I-GAP)
76.44.10↔	Ostectomie totale d'autre os de la face, reconstruction avec transplant microvascularisé et anastomosé	86.7d.11↔	Plastie à lambeau libre microvascularisé et anastomosé, à la tête
76.46.10↔	Autre reconstruction d'autre os de la face avec transplant microvascularisé et anastomosé	86.7d.12↔	Plastie à lambeau libre microvascularisé et anastomosé, au cou
83.43.12↔	Prélèvement d'autre lambeau microvascularisé et anastomosé de muscle ou de fascia pour greffe	86.7d.13↔	Plastie à lambeau libre microvascularisé et anastomosé, à l'épaule et à l'aisselle
83.82.40↔	Grefte d'autre lambeau microvascularisé et anastomosé de muscle ou de fascia, tête et cou	86.7d.14↔	Plastie à lambeau libre microvascularisé et anastomosé, au bras et au coude
83.82.41↔	Grefte d'autre lambeau microvascularisé et anastomosé de muscle ou de fascia, épaule et aisselle	86.7d.15↔	Plastie à lambeau libre microvascularisé et anastomosé, à l'avant-bras
83.82.42↔	Grefte d'autre lambeau microvascularisé et anastomosé de muscle ou de fascia, bras et coude	86.7d.16↔	Plastie à lambeau libre microvascularisé et anastomosé, à la main
83.82.43↔	Grefte d'autre lambeau microvascularisé et anastomosé de muscle ou de fascia, avant-bras	86.7d.17↔	Plastie à lambeau libre microvascularisé et anastomosé, à la paroi thoracique et au dos
83.82.44↔	Grefte d'autre lambeau microvascularisé et anastomosé de muscle ou de fascia, paroi thoracique, abdomen et dos	86.7d.18↔	Plastie à lambeau libre microvascularisé et anastomosé, à l'abdomen et à l'aîne
83.82.45↔	Grefte d'autre lambeau microvascularisé et anastomosé de muscle ou de fascia, région inguino-génitale et fesses	86.7d.1a↔	Plastie à lambeau libre microvascularisé et anastomosé, aux fesses
		86.7d.1b↔	Plastie à lambeau libre microvascularisé et anastomosé, à la cuisse et au genou
		86.7d.1c↔	Plastie à lambeau libre microvascularisé et anastomosé, à la jambe
		86.7d.1d↔	Plastie à lambeau libre microvascularisé et anastomosé, au pied

procédure D02-3

40.40↔	Résection des ganglions cervicaux, SAP	40.41.14↔	Dissection sélective (fonctionnelle) des ganglions lymphatiques cervicaux, abord central (région VI)
40.41.00↔	Dissection radicale des ganglions lymphatiques cervicaux, SAP	40.41.20↔	Dissection radicale des ganglions lymphatiques cervicaux (incl. modification)
40.41.10↔	Dissection sélective (fonctionnelle) des ganglions lymphatiques cervicaux, abord supraomohyoïde (régions I-III)	40.41.21↔	Dissection radicale étendue des ganglions lymphatiques cervicaux
40.41.11↔	Dissection sélective (fonctionnelle) des ganglions lymphatiques cervicaux, abord latéral (régions II-IV)	40.41.99↔	Dissection radicale des ganglions lymphatiques cervicaux, autre
40.41.12↔	Dissection sélective (fonctionnelle) des ganglions lymphatiques cervicaux, abord antérolatéral (régions I-IV)		
40.41.13↔	Dissection sélective (fonctionnelle) des ganglions lymphatiques cervicaux, abord postérolatéral (régions II-V)		

procédure D02-4

31.1‡↔	Trachéostomie temporaire	31.29‡↔	Autre trachéostomie permanente
31.21‡↔	Trachéostomie médiastinale	31.79.10‡↔	Plastie d'élargissement d'une trachéostomie

procédure D02-5

25.2x.13↔	Glossectomie partielle, par voie transorale, reconstruction avec lambeau myocutané	25.2x.54↔	Pelviglossomandibulectomie, reconstruction avec greffon libre microvascularisé et anastomosé
25.2x.14↔	Glossectomie partielle, par voie transorale, reconstruction avec greffon libre microvascularisé et anastomosé	25.3x.13↔	Glossectomie totale, par voie transorale, reconstruction avec lambeau myocutané
25.2x.23↔	Glossectomie partielle, par voie transmandibulaire, reconstruction avec lambeau myocutané	25.3x.14↔	Glossectomie totale, par voie transorale, reconstruction avec greffon libre microvascularisé et anastomosé
25.2x.24↔	Glossectomie partielle, par voie transmandibulaire, reconstruction avec greffon libre microvascularisé et anastomosé	25.3x.23↔	Glossectomie totale, par voie transmandibulaire, reconstruction avec lambeau myocutané
25.2x.33↔	Pelviglossectomie, par voie transorale, reconstruction avec lambeau myocutané	25.3x.24↔	Glossectomie totale, par voie transmandibulaire, reconstruction avec greffon libre microvascularisé et anastomosé
25.2x.34↔	Pelviglossectomie, par voie transorale, reconstruction avec greffon libre microvascularisé et anastomosé	25.3x.33↔	Pelviglossectomie totale, par voie transorale, reconstruction avec lambeau myocutané
25.2x.43↔	Pelviglossectomie, par voie transmandibulaire, reconstruction avec lambeau myocutané	25.3x.34↔	Pelviglossectomie totale, par voie transorale, reconstruction avec greffon libre microvascularisé et anastomosé
25.2x.44↔	Pelviglossectomie, par voie transmandibulaire, reconstruction avec greffon libre microvascularisé et anastomosé	25.3x.43↔	Pelviglossectomie totale, par voie mandibulaire, reconstruction avec lambeau myocutané
25.2x.53↔	Pelviglossomandibulectomie, reconstruction avec lambeau myocutané	25.3x.44↔	Pelviglossectomie totale, par voie transmandibulaire, reconstruction avec greffon libre microvascularisé et anastomosé

25.3x.53↔	Pelviglossomandibulectomie totale, reconstruction avec lambeau myocutané	25.4x.34↔	Pelviglossectomie radicale, par voie transorale, reconstruction avec greffon libre microvascularisé et anastomosé
25.3x.54↔	Pelviglossomandibulectomie totale, reconstruction avec greffon libre microvascularisé et anastomosé	25.4x.43↔	Pelviglossectomie radicale, par voie transmandibulaire, reconstruction avec lambeau myocutané
25.4x.13↔	Glossectomie radicale, par voie transorale, reconstruction avec lambeau myocutané	25.4x.44↔	Pelviglossectomie radicale, par voie transmandibulaire, reconstruction avec greffon libre microvascularisé et anastomosé
25.4x.14↔	Glossectomie radicale, par voie transorale, reconstruction avec greffon libre microvascularisé et anastomosé	25.4x.53↔	Pelviglossomandibulectomie radicale, reconstruction avec lambeau myocutané
25.4x.23↔	Glossectomie radicale, par voie transmandibulaire, reconstruction avec lambeau myocutané	25.4x.54↔	Pelviglossomandibulectomie radicale, reconstruction avec greffon libre microvascularisé et anastomosé
25.4x.24↔	Glossectomie radicale, par voie transmandibulaire, reconstruction avec greffon libre microvascularisé et anastomosé	76.44.10↔	Ostectomie totale d'autre os de la face, reconstruction avec transplant microvascularisé et anastomosé
25.4x.33↔	Pelviglossectomie radicale, par voie transorale, reconstruction avec lambeau myocutané	76.44.11↔	Ostectomie totale d'autre os de la face, reconstruction avec transplant non vascularisé

ADRG D03**Correction opératoire d'une fente labio-alvéolo-palatine**

Diagnostic principal dans le tableau D03-1 et procédure dans le tableau D03-2

DRG D03A**Correction opératoire d'une fente labio-alvéolo-palatine, âge < 2 ans**

Âge < 2 années

DRG D03B**Correction opératoire d'une fente labio-alvéolo-palatine, âge > 1 an****diagnostic principal D03-1**

Q35.1	Fente de la voûte du palais	Q37.2	Fente du voile du palais avec fente labiale bilatérale
Q35.3	Fente du voile du palais	Q37.3	Fente du voile du palais avec fente labiale unilatérale
Q35.5	Fente de la voûte et du voile du palais	Q37.4	Fente de la voûte et du voile du palais avec fente labiale bilatérale
Q35.7	Fente de la luette	Q37.5	Fente de la voûte et du voile du palais avec fente labiale unilatérale
Q35.9	Fente du palais, sans précision	Q37.8	Fente palatine, sans précision, avec fente labiale bilatérale
Q36.0	Fente labiale bilatérale	Q37.9	Fente palatine, sans précision, avec fente labiale unilatérale
Q36.1	Fente labiale médiane	Q38.5	Malformations congénitales du palais, non classées ailleurs
Q36.9	Fente labiale unilatérale	Q38.8	Autres malformations congénitales du pharynx
Q37.0	Fente de la voûte du palais avec fente labiale bilatérale		
Q37.1	Fente de la voûte du palais avec fente labiale unilatérale		

procédure D03-2

27.54.10↔	Chéiloplastie de fente labiale (congénitale)	27.63.99↔	Révision de réparation de fente palatine, autre
27.54.11↔	Opération secondaire de fente labiale (congénitale)	27.64↔	Insertion d'implant palatin
27.62.00↔	Correction de fente palatine, SAP	27.69.00↔	Autre réparation plastique du palais, SAP
27.62.10↔	Réparation plastique primaire du palais osseux, sans greffe osseuse	27.69.10↔	Réparation plastique du voile du palais
27.62.11↔	Réparation plastique primaire du palais osseux, avec greffe osseuse	27.69.11↔	Réparation plastique du palais osseux
27.62.12↔	Réparation plastique primaire du voile du palais	27.69.99↔	Autre réparation plastique du palais, autre
27.62.20↔	Réparation plastique secondaire du palais osseux, sans greffe osseuse	27.73↔	Réparation de la luette
27.62.21↔	Réparation plastique secondaire du palais osseux, avec greffe osseuse	29.33.00↔	Pharyngectomie (partielle), SAP
27.62.22↔	Réparation plastique secondaire du voile du palais	29.33.10↔	Pharyngectomie partielle, sans reconstruction
27.62.99↔	Correction de fente palatine, autre	29.33.99↔	Pharyngectomie (partielle), autre
27.63.00↔	Révision de réparation de fente palatine, SAP	29.4x.00↔	Réparation plastique du pharynx, SAP
27.63.10↔	Révision de réparation de fente palatine par maxilloplastie	29.4x.10↔	Réparation plastique du pharynx, avec lambeau muqueux local ou cutané libre
27.63.11↔	Révision de réparation de fente palatine par maxilloplastie et ostéoplastie	29.4x.11↔	Réparation plastique du pharynx, avec lambeau pédiculé myocutané
27.63.20↔	Révision de réparation de fente palatine, opération secondaire de fente maxillaire	29.4x.12↔	Réparation plastique du pharynx, avec greffon microvascularisé et anastomosé, greffon intestinal ou anastomose oeso-gastrique
		29.4x.99↔	Réparation plastique du pharynx, autre
		29.59↔	Autre réparation du pharynx

ADRG D04**Ostéotomie bimaxillaire et interventions complexes sur la mâchoire**

Procédure dans le tableau D04-1 et procédure dans le tableau D04-2 ou procédure dans le tableau D04-3 ou procédure dans le tableau D04-4 et procédure dans le tableau D04-5

DRG D04Z**Ostéotomie bimaxillaire et interventions complexes sur la mâchoire****procédure D04-1**

- | | |
|--|--|
| 76.62.00↔ Ostéoplastie ouverte [ostéotomie] de branche mandibulaire, SAP | 76.63.11↔ Ostéoplastie [ostéotomie] de l'os maxillaire de la crête alvéolaire latérale ou avec interruption de continuité de la branche mandibulaire horizontale, sans distraction |
| 76.62.10↔ Ostéoplastie ouverte [ostéotomie] de branche mandibulaire, sans distraction | 76.63.12↔ Ostéoplastie [ostéotomie] pour déplacement du menton, sans distraction |
| 76.62.20↔ Ostéoplastie ouverte [ostéotomie] de branche mandibulaire, avec distraction | 76.63.20↔ Déplacement du processus alvéolaire par distraction horizontale après ostéotomie |
| 76.62.99↔ Ostéoplastie ouverte [ostéotomie] de branche mandibulaire, autre | 76.63.21↔ Déplacement de la mandibule par distraction après ostéotomie sur la branche mandibulaire horizontale |
| 76.63.00↔ Ostéoplastie [ostéotomie] du corps de la mandibule, SAP | 76.63.99↔ Ostéoplastie [ostéotomie] du corps de la mandibule, autre |
| 76.63.10↔ Ostéoplastie [ostéotomie] de l'os maxillaire de la crête alvéolaire latérale ou avec interruption de continuité frontale, sans distraction | 76.64↔ Autre chirurgie orthognathique de la mandibule |

procédure D04-2

- | | |
|---|---|
| 76.65.00↔ Ostéoplastie [ostéotomie] segmentaire de l'os maxillaire, SAP | 76.66.10↔ Ostéoplastie [ostéotomie] totale de l'os maxillaire, sans distraction |
| 76.65.10↔ Ostéoplastie [ostéotomie] segmentaire de l'os maxillaire, sans distraction | 76.66.20↔ Ostéotomie de l'os maxillaire de type Le Fort I d'un seul tenant, avec distraction |
| 76.65.20↔ Ostéotomie de l'os maxillaire de la crête alvéolaire frontale, avec distraction | 76.66.21↔ Ostéotomie de l'os maxillaire de type Le Fort I en deux segments, avec distraction |
| 76.65.21↔ Ostéotomie de l'os maxillaire de la crête alvéolaire latérale, avec distraction | 76.66.22↔ Ostéotomie de l'os maxillaire de type Le Fort I en trois ou quatre segments, avec distraction |
| 76.65.22↔ Ostéotomie de l'os maxillaire de la crête alvéolaire frontale et latérale en plusieurs segments, avec distraction | 76.66.30↔ Reconstruction et plastie d'augmentation de l'os maxillaire par greffe d'os total |
| 76.65.99↔ Ostéoplastie [ostéotomie] segmentaire de l'os maxillaire, autre | 76.66.99↔ Ostéoplastie [ostéotomie] totale de l'os maxillaire, autre |
| 76.66.00↔ Ostéoplastie [ostéotomie] totale de l'os maxillaire, SAP | |

procédure D04-3

- | | |
|---|--|
| 76.5x.60↔ Implantation d'endoprothèse dans l'articulation temporo-mandibulaire | 76.5x.71↔ Implantation d'une endoprothèse totale d'articulation temporo-mandibulaire avec des composants CAD-CAM [CAO/FAO] |
| 76.5x.61↔ Remplacement d'endoprothèse dans l'articulation temporo-mandibulaire | 76.79.40↔ Autre réduction ouverte de fractures multiples du massif facial |
| 76.5x.70↔ Implantation d'une endoprothèse totale d'articulation temporo-mandibulaire avec des composants préfabriqués | |

procédure D04-4

- | | |
|--|---|
| 76.63.00↔ Ostéoplastie [ostéotomie] du corps de la mandibule, SAP | 76.63.99↔ Ostéoplastie [ostéotomie] du corps de la mandibule, autre |
| 76.63.10↔ Ostéoplastie [ostéotomie] de l'os maxillaire de la crête alvéolaire latérale ou avec interruption de continuité frontale, sans distraction | 76.64↔ Autre chirurgie orthognathique de la mandibule |
| 76.63.11↔ Ostéoplastie [ostéotomie] de l'os maxillaire de la crête alvéolaire latérale ou avec interruption de continuité de la branche mandibulaire horizontale, sans distraction | 76.72↔ Réduction ouverte de fracture de l'os malaire et de l'arcade zygomatique |
| 76.63.12↔ Ostéoplastie [ostéotomie] pour déplacement du menton, sans distraction | 76.74↔ Réduction ouverte de fracture du maxillaire |
| 76.63.20↔ Déplacement du processus alvéolaire par distraction horizontale après ostéotomie | 76.77.00↔ Réduction ouverte de fracture alvéolo-dentaire, SAP |
| 76.63.21↔ Déplacement de la mandibule par distraction après ostéotomie sur la branche mandibulaire horizontale | 76.77.10↔ Réduction ouverte de fracture alvéolo-dentaire de l'os maxillaire |
| | 76.77.11↔ Réduction ouverte de fracture alvéolo-dentaire de la mandibule |
| | 76.77.99↔ Réduction ouverte de fracture alvéolo-dentaire, autre |

procédure D04-5

- | | |
|--|---|
| 76.76.00↔ Réduction ouverte de fracture de la mandibule, SAP | 76.76.30↔ Réduction ouverte (abord transoral ou externe) de fracture de processus articulaire de la mandibule |
| 76.76.10↔ Réduction ouverte de fracture simple du corps mandibulaire | 76.76.99↔ Réduction ouverte de fracture de la mandibule, autre |
| 76.76.11↔ Réduction ouverte de fracture multiple du corps mandibulaire | 76.77.00↔ Réduction ouverte de fracture alvéolo-dentaire, SAP |
| 76.76.20↔ Réduction ouverte (abord externe) de fracture unique ou multiple de branche mandibulaire | 76.77.10↔ Réduction ouverte de fracture alvéolo-dentaire de l'os maxillaire |
| 76.76.21↔ Réduction ouverte (abord transoral) de fracture unique ou multiple de branche mandibulaire | 76.77.11↔ Réduction ouverte de fracture alvéolo-dentaire de la mandibule |
| | 76.77.99↔ Réduction ouverte de fracture alvéolo-dentaire, autre |

ADRG D05 Interventions complexes sur les glandes salivaires

Procédure dans le tableau D05-3

DRG D05A Parotidectomie complexe

Procédure dans le tableau D05-4 et diagnostic principal dans le tableau D05-1 ou diagnostic principal dans le tableau D05-2

DRG D05B Interventions complexes sur les glandes salivaires sauf les parotidectomies complexes**diagnostic principal D05-1**

D11.0 Tumeur bénigne: Glande parotide

diagnostic principal D05-2

C07	Tumeur maligne de la glande parotide	C08.8	Tumeur maligne: Lésion à localisations contiguës des glandes salivaires principales
C08.0	Tumeur maligne: Glande sous-mandibulaire	C08.9	Tumeur maligne: Glande salivaire principale, sans précision
C08.1	Tumeur maligne: Glande sublinguale		

procédure D05-3

26.31.00↔	Sialoadénectomie partielle, SAP	26.32.11↔	Parotidectomie totale avec conservation du nerf facial, avec monitoring facial peropératoire
26.31.10↔	Parotidectomie partielle, sans monitoring facial peropératoire	26.32.20↔	Parotidectomie totale avec résection et réparation du nerf facial
26.31.11↔	Parotidectomie partielle, avec monitoring facial peropératoire	26.32.30↔	Résection totale de la glande sous-mandibulaire
26.31.99↔	Sialoadénectomie partielle, autre	26.32.99↔	Sialoadénectomie totale, autre
26.32.00↔	Sialoadénectomie totale, SAP		
26.32.10↔	Parotidectomie totale avec conservation du nerf facial, sans monitoring facial peropératoire		

procédure D05-4

26.32.00↔	Sialoadénectomie totale, SAP	26.32.20↔	Parotidectomie totale avec résection et réparation du nerf facial
26.32.10↔	Parotidectomie totale avec conservation du nerf facial, sans monitoring facial peropératoire	26.32.30↔	Résection totale de la glande sous-mandibulaire
26.32.11↔	Parotidectomie totale avec conservation du nerf facial, avec monitoring facial peropératoire	26.32.99↔	Sialoadénectomie totale, autre

ADRG D06 Interventions coûteuses sur les sinus nasaux, l'apophyse mastoïde, l'oreille moyenne et autres interventions sur les glandes salivaires

Au moins un(e) procédure dans le tableau D06-2

DRG D06A Interventions coûteuses sur les sinus nasaux, l'apophyse mastoïde, l'oreille moyenne et autres interventions sur les glandes salivaires, avec tympanoplastie complexe ou âge < 6 ans

(Âge < 16 années ou procédure dans le tableau D06-3) et (Âge < 6 années ou procédure dans le tableau D06-3)

DRG D06B Interventions coûteuses sur les sinus nasaux, l'apophyse mastoïde, l'oreille moyenne et autres interventions sur les glandes salivaires, âge > 5 ans et âge < 16 ans, ou intervention complexe sur l'apophyse mastoïde ou les sinus nasaux ou avec diagnostic complexe, âge > 15 ans

Âge < 16 années ou procédure dans le tableau D06-3 ou procédure dans le tableau D06-4 ou procédure dans le tableau D06-5 ou diagnostic principal dans le tableau D06-1

DRG D06C Interventions coûteuses sur les sinus nasaux, l'apophyse mastoïde, l'oreille moyenne et autres interventions sur les glandes salivaires, âge > 15 ans**diagnostic principal D06-1**

C00.0	Tumeur maligne: Lèvre supérieure, bord libre	C00.2	Tumeur maligne: Lèvre, sans précision, bord libre
C00.1	Tumeur maligne: Lèvre inférieure, bord libre	C00.3	Tumeur maligne: Lèvre supérieure, face interne

C00.4	Tumeur maligne: Lèvre inférieure, face interne	C11.0	Tumeur maligne: Paroi supérieure du rhinopharynx
C00.5	Tumeur maligne: Lèvre, sans précision, face interne	C11.1	Tumeur maligne: Paroi postérieure du rhinopharynx
C00.6	Tumeur maligne: Commissure des lèvres	C11.2	Tumeur maligne: Paroi latérale du rhinopharynx
C00.8	Tumeur maligne: Lésion à localisations contiguës de la lèvre	C11.3	Tumeur maligne: Paroi antérieure du rhinopharynx
C00.9	Tumeur maligne: Lèvre, sans précision	C11.8	Tumeur maligne: Lésion à localisations contiguës de rhinopharynx
C01	Tumeur maligne de la base de la langue	C11.9	Tumeur maligne: Rhinopharynx, sans précision
C02.0	Tumeur maligne: Face dorsale de la langue	C12	Tumeur maligne du sinus piriforme
C02.1	Tumeur maligne: Pointe et bords latéraux de la langue	C13.0	Tumeur maligne: Région rétro-cricoïdienne
C02.2	Tumeur maligne: Face inférieure de la langue	C13.1	Tumeur maligne: Repli ary-épiglottique, versant hypopharyngé
C02.3	Tumeur maligne: Deux tiers antérieurs de la langue, sans précision	C13.2	Tumeur maligne: Paroi postérieure de l'hypopharynx
C02.4	Tumeur maligne: Amygdale linguale	C13.8	Tumeur maligne: Lésion à localisations contiguës de l'hypopharynx
C02.8	Tumeur maligne: Lésion à localisations contiguës de la langue	C13.9	Tumeur maligne: Hypopharynx, sans précision
C02.9	Tumeur maligne: Langue, sans précision	C14.0	Tumeur maligne: Pharynx, sans précision
C03.0	Tumeur maligne: Gencive supérieure	C14.2	Tumeur maligne: Anneau de Waldeyer
C03.1	Tumeur maligne: Gencive inférieure	C14.8	Tumeur maligne: Lésion à localisations contiguës de la lèvre, de la cavité buccale et du pharynx
C03.9	Tumeur maligne: Gencive, sans précision	C30.0	Tumeur maligne: Fosses nasales
C04.0	Tumeur maligne: Plancher antérieur de la bouche	C30.1	Tumeur maligne: Oreille moyenne
C04.1	Tumeur maligne: Plancher latéral de la bouche	C31.0	Tumeur maligne: Sinus maxillaire
C04.8	Tumeur maligne: Lésion à localisations contiguës du plancher de la bouche	C31.1	Tumeur maligne: Sinus ethmoïdal
C04.9	Tumeur maligne: Plancher de la bouche, sans précision	C31.2	Tumeur maligne: Sinus frontal
C05.0	Tumeur maligne: Voûte palatine	C31.3	Tumeur maligne: Sinus sphénoïdal
C05.1	Tumeur maligne: Voile du palais	C31.8	Tumeur maligne: Lésion à localisations contiguës des sinus de la face
C05.2	Tumeur maligne: Luette	C31.9	Tumeur maligne: Sinus de la face, sans précision
C05.8	Tumeur maligne: Lésion à localisations contiguës du palais	C32.0	Tumeur maligne: Glotte
C05.9	Tumeur maligne: Palais, sans précision	C32.1	Tumeur maligne: Etage sus-glottique
C06.0	Tumeur maligne: Muqueuse de la joue	C32.2	Tumeur maligne: Etage sous-glottique
C06.1	Tumeur maligne: Vestibule de la bouche	C32.3	Tumeur maligne: Cartilage laryngé
C06.2	Tumeur maligne: Région rétromolaire	C32.8	Tumeur maligne: Lésion à localisations contiguës du larynx
C06.8	Tumeur maligne: Lésion à localisations contiguës de la bouche, parties autres et non préciséesC	C32.9	Tumeur maligne: Larynx, sans précision
C06.9	Tumeur maligne: Bouche, sans précision	C39.0	Tumeur maligne: Voies respiratoires supérieures, partie non précisée
C07	Tumeur maligne de la glande parotide	C46.2	Sarcome de Kaposi du palais
C08.0	Tumeur maligne: Glande sous-mandibulaire	C76.0	Tumeur maligne: Tête, face et cou
C08.1	Tumeur maligne: Glande sublinguale	H70.0	Mastoidite aiguë
C08.8	Tumeur maligne: Lésion à localisations contiguës des glandes salivaires principales	H70.1	Mastoidite chronique
C08.9	Tumeur maligne: Glande salivaire principale, sans précision	K10.20	Abcès maxillaire sans indication d'extension rétromaxillaire ou dans la fosse canine
C09.0	Tumeur maligne: Fosse amygdalienne	K10.21	Abcès maxillaire avec indication d'extension rétromaxillaire ou dans la fosse canine
C09.1	Tumeur maligne: Pilier de l'amygdale (antérieur) (postérieur)	K10.28	Autres états inflammatoires précisés de la mâchoire
C09.8	Tumeur maligne: Lésion à localisations contiguës de l'amygdale	K11.3	Abcès des glandes salivaires
C09.9	Tumeur maligne: Amygdale, sans précision	K12.20	Phlegmon de la bouche (plancher)
C10.0	Tumeur maligne: Sillon glosso-épiglottique	K12.21	Abcès sousmandibulaire sans indication d'extension médiastinale, parapharyngée ou cervicale
C10.1	Tumeur maligne: Face antérieure de l'épiglotte	K12.22	Abcès sousmandibulaire avec indication d'extension médiastinale, parapharyngée ou cervicale
C10.2	Tumeur maligne: Paroi latérale de l'oropharynx	K12.28	Autres phlegmon ou abcès buccal
C10.3	Tumeur maligne: Paroi postérieure de l'oropharynx		
C10.4	Tumeur maligne: Fente branchiale		
C10.8	Tumeur maligne: Lésion à localisations contiguës de l'oropharynx		
C10.9	Tumeur maligne: Oropharynx, sans précision		

procédure D06-2

19.52↔	Tympanoplastie de type II	19.56.99↔	Tympanoplastie et ossiculoplastie, autre
19.53↔	Tympanoplastie de type III	19.6↔	Révision de tympanoplastie
19.54↔	Tympanoplastie de type IV	19.9x.00↔	Autre réparation de l'oreille moyenne, SAP
19.55↔	Tympanoplastie de type V	19.9x.10↔	Opération microchirurgicale de l'oreille moyenne, SAP
19.56.00↔	Tympanoplastie et ossiculoplastie, SAP	19.9x.11↔	Réduction d'une cavité d'évidement après excision radicale
19.56.10↔	Tympanoplastie avec antrotomie, atticotomie, attico-antrotomie ou mastoïdectomie sans implantation de prothèse ou avec remplacement d'osselet par implant autologue	19.9x.12↔	Reconstruction de l'oreille moyenne, réimplantation / reconstruction de la paroi postérieure du conduit auditif
19.56.11↔	Tympanoplastie avec antrotomie, atticotomie, attico-antrotomie ou mastoïdectomie avec greffe d'implant alloplastique, allogène ou xénogène	19.9x.13↔	Reconstruction de l'oreille moyenne
19.56.20↔	Tympanoplastie avec réalisation d'une cavité d'évidement (cavité ouverte), sans implantation de prothèse ou avec remplacement d'osselet par implant autologue	19.9x.14↔	Fermeture de fistule mastoïdienne
19.56.21↔	Tympanoplastie avec réalisation d'une cavité d'évidement (cavité ouverte), avec greffe d'implant alloplastique, allogène ou xénogène	19.9x.19↔	Opération microchirurgicale de l'oreille moyenne, autre
		19.9x.99↔	Autre réparation de l'oreille moyenne, autre
		20.23.00↔	Incision de l'oreille moyenne, SAP
		20.23.10↔	Antrotomie
		20.23.11↔	Atticotomie
		20.23.12↔	Tympanotomie avec scellement de la membrane de la fenêtre ronde et/ou ovale
		20.23.13↔	Tympanotomie exploratoire

20.23.99↔	Incision de l'oreille moyenne, autre	22.41.11↔	Sinusotomie frontale, par voie intranasale
20.41↔	Mastoidectomie simple	22.41.12↔	Sinusotomie frontale, pose d'un drain médian
20.42.00↔	Mastoidectomie radicale, SAP	22.41.99↔	Sinusotomie frontale, autre
20.42.10↔	Mastoidectomie, avec libération du canal fascial, sans décompression du nerf	22.42.00↔	Sinusectomie frontale, SAP
20.42.11↔	Mastoidectomie, avec libération du canal fascial, avec décompression du nerf	22.42.10↔	Chirurgie ostéoplastique de sinus frontal avec oblitération
20.42.20↔	Mastoidectomie, résection subtotale de l'os pétreux (pétresectomie subtotale), SAP	22.42.11↔	Chirurgie ostéoplastique de sinus frontal sans oblitération
20.42.21↔	Mastoidectomie, résection subtotale de l'os pétreux (pétresectomie subtotale), sans oblitération	22.42.99↔	Sinusectomie frontale, autre
20.42.22↔	Mastoidectomie, résection subtotale de l'os pétreux (pétresectomie subtotale), avec oblitération de tissus adipeux	22.50↔	Sinusotomie, SAP
20.42.23↔	Mastoidectomie, résection subtotale de l'os pétreux (pétresectomie subtotale), avec oblitération de tissus musculaires	22.51↔	Ethmoïdotomie
20.42.24↔	Mastoidectomie, résection subtotale de l'os pétreux (pétresectomie subtotale), avec oblitération de tissus adipeux et musculaires	22.52↔	Sphénoïdotomie
20.42.30↔	Mastoidectomie, résection partielle de l'os pétreux, SAP	22.53↔	Incision de plusieurs sinus nasaux
20.42.31↔	Mastoidectomie, résection partielle de l'os pétreux, sans oblitération	22.60↔	Sinusectomie, SAP
20.42.32↔	Mastoidectomie, résection partielle de l'os pétreux, avec oblitération de tissus adipeux	22.61↔	Excision de lésion du sinus maxillaire, abord selon Caldwell-Luc
20.42.33↔	Mastoidectomie, résection partielle de l'os pétreux, avec oblitération de tissus musculaires	22.62.00↔	Excision de lésion du sinus maxillaire, par autre abord, SAP
20.42.34↔	Mastoidectomie, résection partielle de l'os pétreux, avec oblitération de tissus adipeux et musculaires	22.62.10↔	Excision de lésion du sinus maxillaire, par voie endoscopique, SAP
20.42.99↔	Mastoidectomie radicale, autre	22.62.11↔	Résection de la paroi médiale du sinus maxillaire, par voie endonasale
20.49↔	Autre mastoidectomie	22.62.19↔	Excision de lésion du sinus maxillaire, par voie endoscopique, autre
20.51.00↔	Excision de lésion de l'oreille moyenne, SAP	22.62.20↔	Excision de lésion du sinus maxillaire, chirurgicale ouverte, SAP
20.51.10↔	Excision de lésion de la cavité tympanique	22.62.21↔	Résection de la paroi médiale du sinus maxillaire, chirurgicale ouverte
20.51.11↔	Excision de lésion de l'apex pyramidal	22.62.29↔	Excision de lésion du sinus maxillaire, chirurgicale ouverte, autre
20.51.12↔	Excision de lésion de la base de l'oreille	22.62.99↔	Excision de lésion du sinus maxillaire, par autre abord, autre
20.51.99↔	Excision de lésion de l'oreille moyenne, autre	22.63.00↔	Ethmoïdectomie, SAP
20.71↔	Shunt endolymphatique	22.63.10↔	Ethmoïdectomie, abord externe
20.72.00↔	Injection dans l'oreille interne, SAP	22.63.11↔	Ethmoïdectomie par voie intranasale ou transmaxillaire
20.72.10↔	Destruction des canaux semi-circulaires par injection	22.63.99↔	Ethmoïdectomie, autre
20.72.11↔	Destruction de l'oreille interne par injection	22.64↔	Sphénoïdectomie
20.72.12↔	Destruction du vestibule par injection	22.71↔	Fermeture de fistule de sinus nasal
20.72.13↔	Destruction par injection dans les canaux semi-circulaires, l'oreille interne et le vestibule	22.79.00↔	Réparation de sinus nasal, SAP
20.72.14↔	Destruction du labyrinthe par injection	22.79.10↔	Réparation de l'os frontal
20.72.99↔	Injection dans l'oreille interne, autre	22.79.11↔	Réparation ou cranialisation de paroi de sinus frontal
20.79.00↔	Autre incision, excision et destruction de l'oreille interne, SAP	22.79.19↔	Autre réparation de sinus nasal
20.79.10↔	Excision de lésion du labyrinthe	22.9x.00↔	Autres opérations de sinus nasal, SAP
20.79.11↔	Cochléosaccotomie	22.9x.10↔	Autres opérations de sinus maxillaire
20.79.20↔	Labyrinthectomie transtympanique	22.9x.11↔	Autres opérations de sinus ethmoïdal et sphénoïdal
20.79.21↔	Labyrinthectomie transmastoiïdienne	22.9x.12↔	Autre opération de sinus frontal
20.79.22↔	Destruction transtympanique du labyrinthe	22.9x.13↔	Désinfection du sinus ethmoïdal et d'un/plusieurs autres sinus nasaux
20.79.23↔	Destruction transmastoiïdienne du labyrinthe	22.9x.14↔	Sphéno-ethmoïdectomie
20.79.99↔	Autre incision, excision et destruction de l'oreille interne, autre	22.9x.20↔	Opération radicale de plusieurs sinus nasaux
20.92↔	Révision de mastoidectomie	22.9x.21↔	Opération radicale de plusieurs sinus nasaux, avec invasion de la fosse ptérygopalatine
20.93↔	Réparation de fenêtre ovale et ronde	22.9x.22↔	Opération radicale de plusieurs sinus nasaux, par voie intranasale, avec curetage d'abcès
22.02↔	Aspiration ou lavage de sinus nasal par orifice naturel	22.9x.23↔	Opération radicale de plusieurs sinus nasaux, par voie intranasale, avec exposition de la base du crâne
22.2x.00↔	Antrotomie intranasale, SAP	22.9x.24↔	Opération radicale de plusieurs sinus nasaux, par voie intranasale, avec ablation partielle de la lame papyracée ou incision de la périorbite
22.2x.10↔	Infundibulotomie sans fenestration de l'antre maxillaire	22.9x.25↔	Opération radicale de plusieurs sinus nasaux, abords intranasal et externe combinés
22.2x.11↔	Infundibulotomie avec fenestration de l'antre maxillaire	22.9x.29↔	Opération de plusieurs sinus nasaux, autre
22.2x.20↔	Antrotomie intranasale par dilatation de ballonnet, SAP	22.9x.99↔	Autres opérations de sinus nasaux, autre
22.2x.21↔	Antrotomie intranasale par dilatation de ballonnet, sinus sphénoïdal	26.12↔	Biopsie ouverte de glande ou de canal salivaire
22.2x.22↔	Antrotomie intranasale par dilatation de ballonnet, sinus frontal	26.21↔	Marsupialisation de kyste de glande salivaire
22.2x.23↔	Antrotomie intranasale par dilatation de ballonnet, sinus maxillaire	26.29.00↔	Autre excision de lésion de glande salivaire, SAP
22.2x.28↔	Antrotomie intranasale par dilatation de ballonnet, plusieurs sinus nasaux	26.29.10↔	Destruction de glande salivaire, SAP
22.2x.29↔	Antrotomie intranasale par dilatation de ballonnet, autre	26.29.99↔	Autre excision de lésion de glande salivaire, autre
22.2x.99↔	Antrotomie intranasale, autre	26.30↔	Sialoadénectomie, SAP
22.31↔	Antrotomie maxillaire radicale	26.41.00↔	Suture de lacération de glande salivaire, SAP
22.41.00↔	Sinusotomie frontale, SAP	26.41.10↔	Suture de lacération de canal salivaire
22.41.10↔	Sinusotomie frontale, abord externe	26.41.99↔	Suture de lacération de glande salivaire, autre
		26.42↔	Fermeture de fistule salivaire
		26.49.00↔	Autre réparation et opération plastique de canal ou de glande salivaire, SAP
		26.49.10↔	Fistulisation de glande salivaire
		26.49.11↔	Transplantation de l'ouverture du canal salivaire
		26.49.12↔	Transposition d'ouverture du canal salivaire

26.49.99↔	Autre réparation et opération plastique de canal ou de glande salivaire, autre	26.99.23↔	Sialendoscopie interventionnelle avec lithotripsie intraductale et extraction de fragments
26.99.00↔	Autres opérations de canal ou de glande salivaire, SAP	26.99.24↔	Sialendoscopie interventionnelle avec fragmentation au laser
26.99.10↔	Section du canal parotidien (canal de Stenon)	26.99.29↔	Sialendoscopie interventionnelle, autre
26.99.20↔	Sialendoscopie interventionnelle, SAP	26.99.99↔	Autres opérations de canal ou de glande salivaire, autre
26.99.21↔	Sialendoscopie interventionnelle avec dilatation	27.0‡↔	Drainage de la face et du plancher buccal
26.99.22↔	Sialendoscopie interventionnelle avec extraction de corps étranger ou de calcul		

procédure D06-3

19.52↔	Tympanoplastie de type II	19.56.20↔	Tympanoplastie avec réalisation d'une cavité d'évidement (cavité ouverte), sans implantation de prothèse ou avec remplacement d'osselet par implant autologue
19.53↔	Tympanoplastie de type III	19.56.21↔	Tympanoplastie avec réalisation d'une cavité d'évidement (cavité ouverte), avec greffe d'implant alloplastique, allogène ou xénogène
19.54↔	Tympanoplastie de type IV	19.56.99↔	Tympanoplastie et ossiculoplastie, autre
19.55↔	Tympanoplastie de type V		
19.56.00↔	Tympanoplastie et ossiculoplastie, SAP		
19.56.10↔	Tympanoplastie avec antrotomie, atticotomie, attico-antrotomie ou mastoïdectomie sans implantation de prothèse ou avec remplacement d'osselet par implant autologue		
19.56.11↔	Tympanoplastie avec antrotomie, atticotomie, attico-antrotomie ou mastoïdectomie avec greffe d'implant alloplastique, allogène ou xénogène		

procédure D06-4

20.41↔	Mastoïdectomie simple	20.42.24↔	Mastoïdectomie, résection subtotalaire de l'os pétreux (pétresectomie subtotalaire), avec oblitération de tissus adipeux et musculaires
20.42.00↔	Mastoïdectomie radicale, SAP	20.42.30↔	Mastoïdectomie, résection partielle de l'os pétreux, SAP
20.42.10↔	Mastoïdectomie, avec libération du canal fascial, sans décompression du nerf	20.42.31↔	Mastoïdectomie, résection partielle de l'os pétreux, sans oblitération
20.42.11↔	Mastoïdectomie, avec libération du canal fascial, avec décompression du nerf	20.42.32↔	Mastoïdectomie, résection partielle de l'os pétreux, avec oblitération de tissus adipeux
20.42.20↔	Mastoïdectomie, résection subtotalaire de l'os pétreux (pétresectomie subtotalaire), SAP	20.42.33↔	Mastoïdectomie, résection partielle de l'os pétreux, avec oblitération de tissus musculaires
20.42.21↔	Mastoïdectomie, résection subtotalaire de l'os pétreux (pétresectomie subtotalaire), sans oblitération	20.42.34↔	Mastoïdectomie, résection partielle de l'os pétreux, avec oblitération de tissus adipeux et musculaires
20.42.22↔	Mastoïdectomie, résection subtotalaire de l'os pétreux (pétresectomie subtotalaire), avec oblitération de tissus adipeux	20.42.99↔	Mastoïdectomie radicale, autre
20.42.23↔	Mastoïdectomie, résection subtotalaire de l'os pétreux (pétresectomie subtotalaire), avec oblitération de tissus musculaires	20.49↔	Autre mastoïdectomie

procédure D06-5

22.41.00↔	Sinusotomie frontale, SAP	22.79.11↔	Réparation ou cranialisation de paroi de sinus frontal
22.41.10↔	Sinusotomie frontale, abord externe	22.79.19↔	Autre réparation de sinus nasal
22.41.11↔	Sinusotomie frontale, par voie intranasale	22.9x.13↔	Désinfection du sinus ethmoïdal et d'un/plusieurs autres sinus nasaux
22.41.12↔	Sinusotomie frontale, pose d'un drain médian	22.9x.14↔	Sphéno-ethmoïdectomie
22.41.99↔	Sinusotomie frontale, autre	22.9x.20↔	Opération radicale de plusieurs sinus nasaux
22.42.00↔	Sinusectomie frontale, SAP	22.9x.21↔	Opération radicale de plusieurs sinus nasaux, avec invasion de la fosse ptérygopalatine
22.42.10↔	Chirurgie ostéoplastique de sinus frontal avec oblitération	22.9x.22↔	Opération radicale de plusieurs sinus nasaux, par voie intranasale, avec curetage d'abcès
22.42.11↔	Chirurgie ostéoplastique de sinus frontal sans oblitération	22.9x.23↔	Opération radicale de plusieurs sinus nasaux, par voie intranasale, avec exposition de la base du crâne
22.42.99↔	Sinusectomie frontale, autre	22.9x.24↔	Opération radicale de plusieurs sinus nasaux, par voie intranasale, avec ablation partielle de la lame papyracée ou incision de la périorbite
22.63.00↔	Ethmoïdectomie, SAP	22.9x.25↔	Opération radicale de plusieurs sinus nasaux, abords intranasal et externe combinés
22.63.10↔	Ethmoïdectomie, abord externe		
22.63.11↔	Ethmoïdectomie par voie intranasale ou transmaxillaire		
22.63.99↔	Ethmoïdectomie, autre		
22.64↔	Sphénoïdectomie		
22.71↔	Fermeture de fistule de sinus nasal		
22.79.00↔	Réparation de sinus nasal, SAP		
22.79.10↔	Réparation de l'os frontal		

ADRG D08**Interventions sur la cavité buccale et la bouche pour néoformation maligne**

Diagnostic principal dans le tableau D08-1 et procédure dans le tableau D08-2

DRG D08A**Interventions sur la cavité buccale et la bouche pour néoformation maligne avec CC sévères**

PCCL > 2

DRG D08B**Interventions sur la cavité buccale et la bouche pour néoformation maligne****diagnostic principal D08-1**

C00.0	Tumeur maligne: Lèvre supérieure, bord libre	C09.9	Tumeur maligne: Amygdale, sans précision
C00.1	Tumeur maligne: Lèvre inférieure, bord libre	C10.0	Tumeur maligne: Sillon glosso-épiglottique
C00.2	Tumeur maligne: Lèvre, sans précision, bord libre	C10.1	Tumeur maligne: Face antérieure de l'épiglotte
C00.3	Tumeur maligne: Lèvre supérieure, face interne	C10.2	Tumeur maligne: Paroi latérale de l'oropharynx
C00.4	Tumeur maligne: Lèvre inférieure, face interne	C10.3	Tumeur maligne: Paroi postérieure de l'oropharynx
C00.5	Tumeur maligne: Lèvre, sans précision, face interne	C10.4	Tumeur maligne: Fente branchiale
C00.6	Tumeur maligne: Commissure des lèvres	C10.8	Tumeur maligne: Lésion à localisations contiguës de l'oropharynx
C00.8	Tumeur maligne: Lésion à localisations contiguës de la lèvre	C10.9	Tumeur maligne: Oropharynx, sans précision
C00.9	Tumeur maligne: Lèvre, sans précision	C11.0	Tumeur maligne: Paroi supérieure du rhinopharynx
C01	Tumeur maligne de la base de la langue	C11.1	Tumeur maligne: Paroi postérieure du rhinopharynx
C02.0	Tumeur maligne: Face dorsale de la langue	C11.2	Tumeur maligne: Paroi latérale du rhinopharynx
C02.1	Tumeur maligne: Pointe et bords latéraux de la langue	C11.3	Tumeur maligne: Paroi antérieure du rhinopharynx
C02.2	Tumeur maligne: Face inférieure de la langue	C11.8	Tumeur maligne: Lésion à localisations contiguës de rhinopharynx
C02.3	Tumeur maligne: Deux tiers antérieurs de la langue, sans précision	C11.9	Tumeur maligne: Rhinopharynx, sans précision
C02.4	Tumeur maligne: Amygdale linguale	C12	Tumeur maligne du sinus piriforme
C02.8	Tumeur maligne: Lésion à localisations contiguës de la langue	C13.0	Tumeur maligne: Région rétro-cricoidienne
C02.9	Tumeur maligne: Langue, sans précision	C13.1	Tumeur maligne: Repli ary-épiglottique, versant hypopharyngé
C03.0	Tumeur maligne: Gencive supérieure	C13.2	Tumeur maligne: Paroi postérieure de l'hypopharynx
C03.1	Tumeur maligne: Gencive inférieure	C13.8	Tumeur maligne: Lésion à localisations contiguës de l'hypopharynx
C03.9	Tumeur maligne: Gencive, sans précision	C13.9	Tumeur maligne: Hypopharynx, sans précision
C04.0	Tumeur maligne: Plancher antérieur de la bouche	C14.0	Tumeur maligne: Pharynx, sans précision
C04.1	Tumeur maligne: Plancher latéral de la bouche	C14.2	Tumeur maligne: Anneau de Waldeyer
C04.8	Tumeur maligne: Lésion à localisations contiguës du plancher de la bouche	C14.8	Tumeur maligne: Lésion à localisations contiguës de la lèvre, de la cavité buccale et du pharynx
C04.9	Tumeur maligne: Plancher de la bouche, sans précision	C30.0	Tumeur maligne: Fosses nasales
C05.0	Tumeur maligne: Voûte palatine	C30.1	Tumeur maligne: Oreille moyenne
C05.1	Tumeur maligne: Voile du palais	C31.0	Tumeur maligne: Sinus maxillaire
C05.2	Tumeur maligne: Luette	C31.1	Tumeur maligne: Sinus ethmoïdal
C05.8	Tumeur maligne: Lésion à localisations contiguës du palais	C31.2	Tumeur maligne: Sinus frontal
C05.9	Tumeur maligne: Palais, sans précision	C31.3	Tumeur maligne: Sinus sphénoïdal
C06.0	Tumeur maligne: Muqueuse de la joue	C31.8	Tumeur maligne: Lésion à localisations contiguës des sinus de la face
C06.1	Tumeur maligne: Vestibule de la bouche	C31.9	Tumeur maligne: Sinus de la face, sans précision
C06.2	Tumeur maligne: Région rétromolaire	C32.0	Tumeur maligne: Glotte
C06.8	Tumeur maligne: Lésion à localisations contiguës de la bouche, parties autres et non préciséesC	C32.1	Tumeur maligne: Etage sus-glottique
C06.9	Tumeur maligne: Bouche, sans précision	C32.2	Tumeur maligne: Etage sous-glottique
C07	Tumeur maligne de la glande parotide	C32.3	Tumeur maligne: Cartilage laryngé
C08.0	Tumeur maligne: Glande sous-mandibulaire	C32.8	Tumeur maligne: Lésion à localisations contiguës du larynx
C08.1	Tumeur maligne: Glande sublinguale	C32.9	Tumeur maligne: Larynx, sans précision
C08.8	Tumeur maligne: Lésion à localisations contiguës des glandes salivaires principales	C39.0	Tumeur maligne: Voies respiratoires supérieures, partie non précisée
C08.9	Tumeur maligne: Glande salivaire principale, sans précision	C46.2	Sarcome de Kaposi du palais
C09.0	Tumeur maligne: Fosse amygdalienne	C76.0	Tumeur maligne: Tête, face et cou
C09.1	Tumeur maligne: Pilier de l'amygdale (antérieur) (postérieur)		
C09.8	Tumeur maligne: Lésion à localisations contiguës de l'amygdale		

procédure D08-2

23.6↔	Implantation de prothèse dentaire	24.4x.11↔	Excision de lésion dentaire d'un maxillaire avec représentation du nerf
24.0↔	Incision de gencive ou d'os alvéolaire	24.4x.99↔	Excision de lésion dentaire d'un maxillaire, autre
24.11.00↔	Biopsie de la gencive, SAP	24.5x.00↔	Alvéoloplastie, SAP
24.11.20↔	Biopsie ouverte (par incision) de la gencive	24.5x.10↔	Alvéoloplastie avec greffe
24.11.99↔	Biopsie de la gencive, autre	24.5x.99↔	Alvéoloplastie, autre
24.12.00↔	Biopsie d'alvéole dentaire, SAP	24.7↔	Application de matériel orthodontique
24.12.20↔	Biopsie ouverte (par incision) d'alvéole dentaire	24.91.00↔	Extension ou approfondissement du sillon buccolabial ou lingual, SAP
24.12.99↔	Biopsie d'alvéole dentaire, autre	24.91.10↔	Plastie vestibulaire
24.2x.00↔	Gingivoplastie, SAP	24.91.11↔	Abaissement du plancher buccal
24.2x.10↔	Gingivoplastie avec greffe ou implant	24.91.99↔	Extension ou approfondissement du sillon buccolabial ou lingual, autre
24.2x.99↔	Gingivoplastie, autre	25.02↔	Biopsie ouverte de la langue
24.31↔	Excision de lésion ou de tissu de la gencive	25.1↔	Excision ou destruction de lésion ou tissu de la langue
24.4x.00↔	Excision de lésion dentaire d'un maxillaire, SAP	25.59.00↔	Autres réparations et opérations plastiques de la langue, SAP
24.4x.10↔	Excision de lésion dentaire d'un maxillaire par ouverture de l'antré maxillaire ou du plancher nasal		

25.59.10↔	Reconstruction de la langue, SAP	27.59.50↔	Section de pédicule de lambeau après plastie cutanée de la lèvre
25.59.99↔	Autres réparations et opérations plastiques de la langue, autre	27.59.60↔	Insertion d'expansur tissulaire au niveau de la lèvre
25.92↔	Frénectomie de la langue	27.59.99↔	Autre réparation plastique de la lèvre et de la bouche, autre
25.93↔	Lyse d'adhérences de la langue	27.71↔	Incision de la luette
25.94↔	Autre glossotomie	27.72↔	Excision de la luette
27.1↔	Incision du palais	27.79↔	Autres opérations de la luette
27.21.00↔	Biopsie du palais osseux, SAP	27.92↔	Incision de la bouche, structure non précisée
27.21.20↔	Biopsie ouverte (par incision) du palais osseux	27.99↔	Autres opérations de la cavité buccale
27.21.99↔	Biopsie du palais osseux, autre	86.41.11↔	Excision radicale et étendue de lésion ou de tissu cutané et sous-cutané, sans fermeture primaire de la plaie, à la tête
27.22.00↔	Biopsie de la luette et du voile du palais, SAP	86.41.12↔	Excision radicale et étendue de lésion ou de tissu cutané et sous-cutané, sans fermeture primaire de la plaie, au cou
27.22.20↔	Biopsie ouverte (par incision) de la luette et du voile du palais	86.41.13↔	Excision radicale et étendue de lésion ou de tissu cutané et sous-cutané, sans fermeture primaire de la plaie, à l'épaule et aisselle
27.22.99↔	Biopsie de la luette et du voile du palais, autre	86.41.14↔	Excision radicale et étendue de lésion ou de tissu cutané et sous-cutané, sans fermeture primaire de la plaie, au bras et au coude
27.23.00↔	Biopsie de la lèvre, SAP	86.41.15↔	Excision radicale et étendue de lésion ou de tissu cutané et sous-cutané, sans fermeture primaire de la plaie, à l'avant-bras
27.23.99↔	Biopsie de la lèvre, autre	86.41.16↔	Excision radicale et étendue de lésion ou de tissu cutané et sous-cutané, sans fermeture primaire de la plaie, à la main
27.24.00↔	Biopsie de la bouche, structure non précisée, SAP	86.41.17↔	Excision radicale et étendue de lésion ou de tissu cutané et sous-cutané, sans fermeture primaire de la plaie, à la paroi thoracique et au dos
27.24.20↔	Biopsie ouverte (par incision) de la muqueuse de la joue, du plancher buccal et d'autres structures de la cavité buccale	86.41.18↔	Excision radicale et étendue de lésion ou de tissu cutané et sous-cutané, sans fermeture primaire de la plaie, à l'abdomen et l'aîne
27.24.99↔	Biopsie de la bouche, structure non précisée, autre	86.41.1a↔	Excision radicale et étendue de lésion ou de tissu cutané et sous-cutané, sans fermeture primaire de la plaie, aux fesses
27.31.00↔	Excision ou destruction locale de lésion ou de tissu du palais osseux, SAP	86.41.1b↔	Excision radicale et étendue de lésion ou de tissu cutané et sous-cutané, sans fermeture primaire de la plaie, à la cuisse et au genou
27.31.10↔	Excision locale de lésion ou de tissu du palais osseux	86.41.1c↔	Excision radicale et étendue de lésion ou de tissu cutané et sous-cutané, sans fermeture primaire de la plaie, à la jambe
27.31.20↔	Excision partielle de lésion ou de tissu du palais osseux	86.41.1d↔	Excision radicale et étendue de lésion ou de tissu cutané et sous-cutané, sans fermeture primaire de la plaie, au pied
27.31.30↔	Destruction de lésion ou de tissu du palais osseux	86.42.11↔	Excision radicale et étendue de lésion ou de tissu cutané et sous-cutané, avec fermeture primaire de la plaie, à la tête
27.31.99↔	Excision ou destruction locale de lésion ou de tissu du palais osseux, autre	86.42.12↔	Excision radicale et étendue de lésion ou de tissu cutané et sous-cutané, avec fermeture primaire de la plaie, au cou
27.32.00↔	Excision ou destruction large de lésion ou de tissu du palais osseux, SAP	86.42.13↔	Excision radicale et étendue de lésion ou de tissu cutané et sous-cutané, avec fermeture primaire de la plaie, à l'épaule et aisselle
27.32.10↔	Extirpation totale transorale de lésion ou de tissu du palais osseux	86.42.14↔	Excision radicale et étendue de lésion ou de tissu cutané et sous-cutané, avec fermeture primaire de la plaie, au bras et au coude
27.32.11↔	Excision radicale transmandibulaire [résection en bloc] de lésion ou de tissu du palais osseux	86.42.15↔	Excision radicale et étendue de lésion ou de tissu cutané et sous-cutané, avec fermeture primaire de la plaie, à l'avant-bras
27.32.12↔	Excision radicale transfaciale [résection en bloc] de lésion ou de tissu du palais osseux	86.42.16↔	Excision radicale et étendue de lésion ou de tissu cutané et sous-cutané, avec fermeture primaire de la plaie, à la main
27.32.99↔	Excision ou destruction large de lésion ou de tissu du palais osseux, autre	86.42.17↔	Excision radicale et étendue de lésion ou de tissu cutané et sous-cutané, avec fermeture primaire de la plaie, à la paroi thoracique et au dos
27.42↔	Excision large de lésion de la lèvre	86.42.18↔	Excision radicale et étendue de lésion ou de tissu cutané et sous-cutané, avec fermeture primaire de la plaie, à l'abdomen et à l'aîne
27.43.00↔	Autre excision de lésion ou de tissu de la lèvre, SAP	86.42.1a↔	Excision radicale et étendue de lésion ou de tissu cutané et sous-cutané, avec fermeture primaire de la plaie, aux fesses
27.43.10↔	Autre excision de lésion ou de tissu de la lèvre, excision locale	86.42.1b↔	Excision radicale et étendue de lésion ou de tissu cutané et sous-cutané, avec fermeture primaire de la plaie, à la cuisse et au genou
27.43.99↔	Autre excision de lésion ou de tissu de la lèvre, autre	86.42.1c↔	Excision radicale et étendue de lésion ou de tissu cutané et sous-cutané, avec fermeture primaire de la plaie, à la jambe
27.44.00↔	Excision radicale de lésion de la lèvre, SAP	86.42.1d↔	Excision radicale et étendue de lésion ou de tissu cutané et sous-cutané, avec fermeture primaire de la plaie, au pied
27.44.11↔	Excision radicale de lésion cutanée de la lèvre, sans greffe ou transposition de peau	86.43.11↔	Excision radicale et étendue de lésion ou de tissu cutané et sous-cutané, avec recouvrement plastique, à la tête
27.44.20↔	Excision radicale de lésion cutanée de la lèvre, avec greffe ou transposition de peau	86.43.12↔	Excision radicale et étendue de lésion ou de tissu cutané et sous-cutané, avec recouvrement plastique, au cou
27.44.99↔	Excision radicale de lésion de la lèvre, autre	86.43.13↔	Excision radicale et étendue de lésion ou de tissu cutané et sous-cutané, avec recouvrement plastique, à l'épaule et aisselle
27.49.00↔	Autre excision de la bouche, SAP		
27.49.10↔	Excision de la joue		
27.49.11↔	Excision du plancher buccal		
27.49.99↔	Autre excision de la bouche, autre		
27.53↔	Fermeture de fistule de la cavité buccale		
27.54.00↔	Réparation de fente labiale (congénitale), SAP		
27.54.99↔	Réparation de fente labiale (congénitale), autre		
27.55.00↔	Greffe de peau totale de la lèvre et de la bouche, SAP		
27.55.10↔	Greffe de peau totale de la lèvre et de la bouche, non étendue		
27.55.20↔	Greffe de peau totale de la lèvre et de la bouche, étendue		
27.55.99↔	Greffe de peau totale de la lèvre et de la bouche, autre		
27.58↔	Révision de lambeau pédiculé ou libre ou de greffe de peau libre à la lèvre et à la bouche		
27.59.00↔	Autre réparation plastique de la lèvre et de la bouche, SAP		
27.59.10↔	Greffe de peau régénérative temporaire à la lèvre, non étendue		
27.59.11↔	Greffe de peau régénérative temporaire à la lèvre, étendue		
27.59.20↔	Couverture non étendue de tissu mou par des kératinocytes obtenus en culture, lèvre		
27.59.21↔	Couverture étendue de tissu mou par des kératinocytes obtenus en culture, lèvre		
27.59.30↔	Couverture temporaire, non étendue, de tissu mou par plusieurs techniques combinées, lèvre		
27.59.31↔	Couverture temporaire, étendue, de tissu mou par plusieurs techniques combinées, lèvre		
27.59.41↔	Autre réparation plastique de la lèvre et de la bouche avec lambeau pédiculé distal		

86.43.14↔	Excision radicale et étendue de lésion ou de tissu cutané et sous-cutané, avec recouvrement plastique, au bras et au coude	86.6b.1d↔	Grefe autologue de peau d'épaisseur partielle, non étendue, au pied
86.43.15↔	Excision radicale et étendue de lésion ou de tissu cutané et sous-cutané, avec recouvrement plastique, à l'avant-bras	86.6b.21↔	Grefe autologue de peau d'épaisseur partielle, étendue, à la tête
86.43.16↔	Excision radicale et étendue de lésion ou de tissu cutané et sous-cutané, avec recouvrement plastique, à la main	86.6b.22↔	Grefe autologue de peau d'épaisseur partielle, étendue, au cou
86.43.17↔	Excision radicale et étendue de lésion ou de tissu cutané et sous-cutané, avec recouvrement plastique, à la paroi thoracique et au dos	86.6b.23↔	Grefe autologue de peau d'épaisseur partielle, étendue, à l'épaule et à l'aisselle
86.43.18↔	Excision radicale et étendue de lésion ou de tissu cutané et sous-cutané, avec recouvrement plastique, à l'abdomen et l'aîne	86.6b.24↔	Grefe autologue de peau d'épaisseur partielle, étendue, au bras et au coude
86.43.1a↔	Excision radicale et étendue de lésion ou de tissu cutané et sous-cutané, avec recouvrement plastique, aux fesses	86.6b.25↔	Grefe autologue de peau d'épaisseur partielle, étendue, à l'avant-bras
86.43.1b↔	Excision radicale et étendue de lésion ou de tissu cutané et sous-cutané, avec recouvrement plastique, à la cuisse/au genou	86.6b.27↔	Grefe autologue de peau d'épaisseur partielle, étendue, à la paroi thoracique et au dos
86.43.1c↔	Excision radicale et étendue de lésion ou de tissu cutané et sous-cutané, avec recouvrement plastique, à la jambe	86.6b.28↔	Grefe autologue de peau d'épaisseur partielle, étendue, à l'abdomen et à l'aîne
86.43.1d↔	Excision radicale et étendue de lésion ou de tissu cutané et sous-cutané, avec recouvrement plastique, au pied	86.6b.2a↔	Grefe autologue de peau d'épaisseur partielle, étendue, aux fesses
86.6b.11↔	Grefe autologue de peau d'épaisseur partielle, non étendue, à la tête	86.6b.2b↔	Grefe autologue de peau d'épaisseur partielle, étendue, à la cuisse et au genou
86.6b.12↔	Grefe autologue de peau d'épaisseur partielle, non étendue, au cou	86.6b.2c↔	Grefe autologue de peau d'épaisseur partielle, étendue, à la jambe
86.6b.13↔	Grefe autologue de peau d'épaisseur partielle, non étendue, à l'épaule et à l'aisselle	86.6b.2d↔	Grefe autologue de peau d'épaisseur partielle, étendue, au pied
86.6b.14↔	Grefe autologue de peau d'épaisseur partielle, non étendue, au bras et au coude	86.83.00↔	Remodelage de la silhouette et liposuccion, SAP
86.6b.15↔	Grefe autologue de peau d'épaisseur partielle, non étendue, à l'avant-bras	86.83.09↔	Remodelage de la silhouette et liposuccion, autre
86.6b.17↔	Grefe autologue de peau d'épaisseur partielle, non étendue, à la paroi thoracique et au dos	86.83.11↔	Réduction de tissu adipeux, tête et cou
86.6b.18↔	Grefe autologue de peau d'épaisseur partielle, non étendue, à l'abdomen et à l'aîne	86.83.12↔	Réduction de tissu adipeux, épaule et bras
86.6b.1a↔	Grefe autologue de peau d'épaisseur partielle, non étendue, aux fesses	86.83.13↔	Réduction de tissu adipeux, avant-bras
86.6b.1b↔	Grefe autologue de peau d'épaisseur partielle, non étendue, à la cuisse et au genou	86.83.14↔	Réduction de tissu adipeux, main
86.6b.1c↔	Grefe autologue de peau d'épaisseur partielle, non étendue, à la jambe	86.83.1a↔	Réduction de tissu adipeux, région abdominale
		86.83.1b↔	Réduction de tissu adipeux, dos et flancs
		86.83.1c↔	Réduction de tissu adipeux, région abdominale, flancs ainsi que dos simultanément
		86.83.1d↔	Réduction de tissu adipeux, région inguino-génitale
		86.83.1e↔	Réduction de tissu adipeux, fesses
		86.83.1f↔	Réduction de tissu adipeux, cuisses
		86.83.1g↔	Réduction de tissu adipeux, mollet et pied
		86.83.21↔	Aspiration de tissu adipeux
		86.83.22↔	Liposuccion pour transplantation

ADRG D09**Tonsillectomie pour néoformation maligne ou diverses interventions sur l'oreille, le nez, la bouche et la gorge avec CC extrêmement sévères**

Diagnostic principal dans le tableau D09-1 et procédure dans le tableau D09-2 ou au moins un(e) procédure dans le tableau D09-3 et PCCL > 3

DRG D09Z**Tonsillectomie pour néoformation maligne ou diverses interventions sur l'oreille, le nez, la bouche et la gorge avec CC extrêmement sévères****diagnostic principal D09-1**

C00.0	Tumeur maligne: Lèvre supérieure, bord libre	C03.1	Tumeur maligne: Gencive inférieure
C00.1	Tumeur maligne: Lèvre inférieure, bord libre	C03.9	Tumeur maligne: Gencive, sans précision
C00.2	Tumeur maligne: Lèvre, sans précision, bord libre	C04.0	Tumeur maligne: Plancher antérieur de la bouche
C00.3	Tumeur maligne: Lèvre supérieure, face interne	C04.1	Tumeur maligne: Plancher latéral de la bouche
C00.4	Tumeur maligne: Lèvre inférieure, face interne	C04.8	Tumeur maligne: Lésion à localisations contiguës du plancher de la bouche
C00.5	Tumeur maligne: Lèvre, sans précision, face interne	C04.9	Tumeur maligne: Plancher de la bouche, sans précision
C00.6	Tumeur maligne: Commissure des lèvres	C05.0	Tumeur maligne: Voûte palatine
C00.8	Tumeur maligne: Lésion à localisations contiguës de la lèvre	C05.1	Tumeur maligne: Voile du palais
C00.9	Tumeur maligne: Lèvre, sans précision	C05.2	Tumeur maligne: Luette
C01	Tumeur maligne de la base de la langue	C05.8	Tumeur maligne: Lésion à localisations contiguës du palais
C02.0	Tumeur maligne: Face dorsale de la langue	C05.9	Tumeur maligne: Palais, sans précision
C02.1	Tumeur maligne: Pointe et bords latéraux de la langue	C06.0	Tumeur maligne: Muqueuse de la joue
C02.2	Tumeur maligne: Face inférieure de la langue	C06.1	Tumeur maligne: Vestibule de la bouche
C02.3	Tumeur maligne: Deux tiers antérieurs de la langue, sans précision	C06.2	Tumeur maligne: Région rétromolaire
C02.4	Tumeur maligne: Amygdale linguale	C06.8	Tumeur maligne: Lésion à localisations contiguës de la bouche, parties autres et non préciséesC
C02.8	Tumeur maligne: Lésion à localisations contiguës de la langue	C06.9	Tumeur maligne: Bouche, sans précision
C02.9	Tumeur maligne: Langue, sans précision	C07	Tumeur maligne de la glande parotide
C03.0	Tumeur maligne: Gencive supérieure		

C08.0	Tumeur maligne: Glande sous-mandibulaire	C13.9	Tumeur maligne: Hypopharynx, sans précision
C08.1	Tumeur maligne: Glande sublinguale	C14.0	Tumeur maligne: Pharynx, sans précision
C08.8	Tumeur maligne: Lésion à localisations contiguës des glandes salivaires principales	C14.2	Tumeur maligne: Anneau de Waldeyer
C08.9	Tumeur maligne: Glande salivaire principale, sans précision	C14.8	Tumeur maligne: Lésion à localisations contiguës de la lèvre, de la cavité buccale et du pharynx
C09.0	Tumeur maligne: Fosse amygdalienne	C30.0	Tumeur maligne: Fosses nasales
C09.1	Tumeur maligne: Pilier de l'amygdale (antérieur) (postérieur)	C30.1	Tumeur maligne: Oreille moyenne
C09.8	Tumeur maligne: Lésion à localisations contiguës de l'amygdale	C31.0	Tumeur maligne: Sinus maxillaire
C09.9	Tumeur maligne: Amygdale, sans précision	C31.1	Tumeur maligne: Sinus ethmoïdal
C10.0	Tumeur maligne: Sillon glosso-épiglottique	C31.2	Tumeur maligne: Sinus frontal
C10.1	Tumeur maligne: Face antérieure de l'épiglotte	C31.3	Tumeur maligne: Sinus sphénoïdal
C10.2	Tumeur maligne: Paroi latérale de l'oropharynx	C31.8	Tumeur maligne: Lésion à localisations contiguës des sinus de la face
C10.3	Tumeur maligne: Paroi postérieure de l'oropharynx	C31.9	Tumeur maligne: Sinus de la face, sans précision
C10.4	Tumeur maligne: Fente branchiale	C32.0	Tumeur maligne: Glotte
C10.8	Tumeur maligne: Lésion à localisations contiguës de l'oropharynx	C32.1	Tumeur maligne: Etage sus-glottique
C10.9	Tumeur maligne: Oropharynx, sans précision	C32.2	Tumeur maligne: Etage sous-glottique
C11.0	Tumeur maligne: Paroi supérieure du rhinopharynx	C32.3	Tumeur maligne: Cartilage laryngé
C11.1	Tumeur maligne: Paroi postérieure du rhinopharynx	C32.8	Tumeur maligne: Lésion à localisations contiguës du larynx
C11.2	Tumeur maligne: Paroi latérale du rhinopharynx	C32.9	Tumeur maligne: Larynx, sans précision
C11.3	Tumeur maligne: Paroi antérieure du rhinopharynx	C39.0	Tumeur maligne: Voies respiratoires supérieures, partie non précisée
C11.8	Tumeur maligne: Lésion à localisations contiguës de rhinopharynx	C46.2	Sarcome de Kaposi du palais
C11.9	Tumeur maligne: Rhinopharynx, sans précision	C76.0	Tumeur maligne: Tête, face et cou
C12	Tumeur maligne du sinus piriforme	D00.0	Carcinoma in situ: Lèvre, cavité buccale et pharynx
C13.0	Tumeur maligne: Région rétro-cricoïdienne	D02.0	Carcinoma in situ: Larynx
C13.1	Tumeur maligne: Repli ary-épiglottique, versant hypopharyngé	D37.0	Tumeurs à évolution imprévisible ou inconnue: Lèvre, cavité buccale et pharynx
C13.2	Tumeur maligne: Paroi postérieure de l'hypopharynx	D38.0	Tumeurs à évolution imprévisible ou inconnue: Larynx
C13.8	Tumeur maligne: Lésion à localisations contiguës de l'hypopharynx	H60.2	Otite externe maligne

procédure D09-2

28.0↔	Incision et drainage de structures amygdaliennes et périamygdaliennes	28.4↔	Excision de restes amygdaliens
28.2x.00↔	Amygdalectomie, sans excision de végétations adénoïdes [adénoïdectomie], SAP	28.5x.00↔	Excision d'amygdale linguale, SAP
28.2x.10↔	Résection partielle d'amygdale, sans excision de végétations adénoïdes	28.5x.10↔	Excision d'amygdale linguale, par voie transorale
28.2x.11↔	Amygdalectomie totale, sans excision de végétations adénoïdes	28.5x.11↔	Excision d'amygdale linguale, par pharyngotomie
28.2x.12↔	Amygdalectomie pour abcès amygdalien	28.5x.99↔	Excision d'amygdale linguale, autre
28.2x.99↔	Amygdalectomie, sans excision de végétations adénoïdes, autre	28.7x.00↔	Contrôle d'hémorragie après excision de végétations adénoïdes et amygdalectomie, SAP
28.3x.00↔	Amygdalectomie, avec excision de végétations adénoïdes, SAP	28.7x.10↔	Contrôle d'hémorragie après amygdalectomie
28.3x.10↔	Résection partielle d'amygdale [amygdalotomie], avec excision de végétations adénoïdes	28.7x.11↔	Contrôle d'hémorragie après excision de végétations adénoïdes
28.3x.11↔	Amygdalectomie totale, avec excision de végétations adénoïdes	28.7x.99↔	Contrôle d'hémorragie après excision de végétations adénoïdes et amygdalectomie, autre
28.3x.12↔	Amygdalectomie pour abcès amygdalien, avec excision de végétations adénoïdes	28.91↔	Ablation de corps étranger de l'amygdale et des végétations adénoïdes par incision
28.3x.99↔	Amygdalectomie, avec excision de végétations adénoïdes, autre	28.92↔	Excision de lésion des amygdales et des végétations adénoïdes
		28.99↔	Autres opérations des amygdales et des végétations adénoïdes

procédure D09-3

06.09.00↔	Autre incision du champ thyroïdien, SAP	18.31↔	Excision radicale de lésion de l'oreille externe
06.09.10↔	Autre incision du champ thyroïdien, sans autres mesures	18.39.12↔	Résection du pavillon, totale
06.09.11↔	Autre incision du champ thyroïdien, drainage	18.39.19↔	Autre résection du pavillon, autre
06.09.99↔	Autre incision du champ thyroïdien, autre	18.5↔	Correction chirurgicale d'oreille décollée
06.91↔	Section de l'isthme de la thyroïde	18.6x.00↔	Reconstruction du conduit auditif externe, SAP
09.3↔	Autres opérations de glande lacrymale	18.6x.10↔	Élargissement du conduit auditif externe
09.6↔	Excision de voie lacrymale et de sac lacrymal	18.6x.20↔	Reconstruction du conduit auditif externe (existant)
09.81↔	Dacryocysto-rhinostomie	18.6x.30↔	Construction d'un conduit auditif externe (non-existant)
09.99↔	Autre opération du système lacrymal	18.6x.99↔	Reconstruction du conduit auditif externe, autre
18.01↔	Perforation du lobe de l'oreille	18.71.00↔	Reconstruction du pavillon de l'oreille, SAP
18.02↔	Incision du conduit auditif externe	18.71.10↔	Reconstruction du pavillon de l'oreille, partielle, SAP
18.09↔	Autre incision de l'oreille externe	18.71.11↔	Reconstruction du pavillon de l'oreille, partielle, avec expanseur tissulaire
18.21↔	Excision de fistule préauriculaire ou de sinus préauriculaire	18.71.12↔	Reconstruction du pavillon de l'oreille, partielle, avec lambeau aponévrotique
18.29.00↔	Excision ou destruction d'autre lésion de l'oreille externe, SAP	18.71.13↔	Reconstruction du pavillon de l'oreille, partielle, avec greffe de cartilage
18.29.01↔	Destruction de lésion de l'oreille externe ou du conduit auditif externe	18.71.14↔	Reconstruction du pavillon de l'oreille, partielle, avec lambeau microvasculaire
18.29.12↔	Excision d'autre lésion de l'oreille externe ou du conduit auditif externe		
18.29.99↔	Excision ou destruction d'autre lésion de l'oreille externe, autre		

18.71.19↔	Reconstruction du pavillon de l'oreille, partielle, autre	20.21↔	Incision de mastoïde
18.71.20↔	Reconstruction du pavillon de l'oreille, totale, SAP	20.22↔	Incision de la pyramide pétreuse
18.71.21↔	Reconstruction du pavillon de l'oreille, totale, avec extenseur tissulaire	20.23.00↔	Incision de l'oreille moyenne, SAP
18.71.22↔	Reconstruction du pavillon de l'oreille, totale, avec lambeau aponévrotique	20.23.10↔	Antrotomie
18.71.23↔	Reconstruction du pavillon de l'oreille, totale, avec greffe de cartilage	20.23.11↔	Atticotomie
18.71.24↔	Reconstruction du pavillon de l'oreille, totale, avec lambeau microvasculaire	20.23.12↔	Tympanotomie avec scellement de la membrane de la fenêtre ronde et/ou ovale
18.71.29↔	Reconstruction du pavillon de l'oreille, totale, autre	20.23.13↔	Tympanotomie exploratoire
18.71.30↔	Implantation de matériel alloplastique dans la reconstruction du pavillon de l'oreille	20.23.99↔	Incision de l'oreille moyenne, autre
18.71.99↔	Reconstruction du pavillon de l'oreille, autre	20.32.00↔	Biopsie de l'oreille moyenne et interne, SAP
18.72↔	Réimplantation d'oreille amputée	20.32.01↔	Biopsie de l'oreille moyenne
18.79↔	Autre réparation plastique de l'oreille externe	20.32.02↔	Biopsie de l'oreille interne
18.9↔	Autre opération de l'oreille externe	20.32.99↔	Biopsie de l'oreille moyenne et interne, autre
19.0↔	Mobilisation de l'étrier	20.51.00↔	Excision de lésion de l'oreille moyenne, SAP
19.11↔	Stapédectomie et plastie de l'étrier avec mise en place et ajustement d'une prothèse de l'étrier	20.51.10↔	Excision de lésion de la cavité tympanique
19.19.00↔	Autre stapédectomie et plastie de l'étrier, SAP	20.51.11↔	Excision de lésion de l'apex pyramidal
19.19.10↔	Stapédectomie, avec remplacement de l'étrier par implant autologue	20.51.12↔	Excision de lésion de la base de l'oreille
19.19.11↔	Stapédectomie, avec remplacement de l'étrier par implant alloplastique	20.51.99↔	Excision de lésion de l'oreille moyenne, autre
19.19.12↔	Malléostapédotomie	20.59↔	Autre excision de l'oreille moyenne
19.19.99↔	Autre stapédectomie et plastie de l'étrier, autre	20.61.00↔	Fenestration (initiale) de l'oreille interne, SAP
19.21↔	Révision de stapédotomie, de stapédectomie et de plastie de l'étrier, avec remplacement de l'enclume	20.61.10↔	Fenestration de l'oreille interne, sans implantation de prothèse (procédure initiale)
19.29.00↔	Autre révision de stapédotomie, de stapédectomie et de plastie de l'étrier, SAP	20.61.99↔	Fenestration (initiale) de l'oreille interne, autre
19.29.10↔	Autre révision de stapédotomie et de stapédectomie avec prothèse de l'étrier	20.62.00↔	Révision de fenestration de l'oreille interne, SAP
19.29.11↔	Autre révision de stapédotomie et de stapédectomie avec prothèse de l'étrier par implant autologue	20.62.10↔	Révision de fenestration de l'oreille interne, sans implantation de prothèse
19.29.12↔	Autre révision de stapédotomie et de stapédectomie avec prothèse de l'étrier par implant alloplastique	20.62.99↔	Révision de fenestration de l'oreille interne, autre
19.29.13↔	Autre révision de stapédectomie avec plastie de l'étrier (sans remplacement de l'enclume)	20.8↔	Opération de la trompe d'Eustache
19.29.99↔	Autre révision de stapédotomie, de stapédectomie et de plastie de l'étrier, autre	20.91↔	Tympanosympathectomie
19.3↔	Autre opération de la chaîne ossiculaire	20.99.00↔	Autres opérations de l'oreille moyenne et interne, SAP
19.4↔	Myringoplastie	20.99.10↔	Implantation d'ancrages osseux dans l'os pétreux, l'oreille moyenne ou interne
19.52↔	Tympanoplastie de type II	20.99.20↔	Fermeture de fistule labyrinthique
19.53↔	Tympanoplastie de type III	20.99.30↔	Enlèvement d'implant cochléaire ou d'aide auditive implantable
19.54↔	Tympanoplastie de type IV	20.99.99↔	Autres opérations de l'oreille moyenne et interne, autre
19.55↔	Tympanoplastie de type V	21.07↔	Contrôle d'épistaxis, par excision de muqueuse nasale et greffe cutanée de septum et de la paroi latérale du nez
19.56.00↔	Tympanoplastie et ossiculoplastie, SAP	21.31.10↔	Excision locale de lésion intranasale, par abord intranasal
19.56.10↔	Tympanoplastie avec antrotomie, atticotomie, attico-antrotomie ou mastoïdectomie sans implantation de prothèse ou avec remplacement d'osselet par implant autologue	21.31.12↔	Destruction de lésion intranasale
19.56.11↔	Tympanoplastie avec antrotomie, atticotomie, attico-antrotomie ou mastoïdectomie avec greffe d'implant alloplastique, allogène ou xénogène	21.32↔	Excision et destruction locale d'autre lésion du nez
19.56.20↔	Tympanoplastie avec réalisation d'une cavité d'évidement (cavité ouverte), sans implantation de prothèse ou avec remplacement d'osselet par implant autologue	21.5↔	Résection submuqueuse du septum nasal
19.56.21↔	Tympanoplastie avec réalisation d'une cavité d'évidement (cavité ouverte), avec greffe d'implant alloplastique, allogène ou xénogène	21.82↔	Fermeture de fistule du nez
19.56.99↔	Tympanoplastie et ossiculoplastie, autre	21.91↔	Lyse d'adhérences du nez
19.6↔	Révision de tympanoplastie	30.01↔	Marsupialisation de kyste du larynx
19.9x.00↔	Autre réparation de l'oreille moyenne, SAP	30.09.00↔	Autre excision ou destruction de lésion ou de tissu du larynx, SAP
19.9x.10↔	Opération microchirurgicale de l'oreille moyenne, SAP	30.09.10↔	Excision ou destruction de lésion ou de tissu du larynx, sans thyroïdectomie
19.9x.11↔	Réduction d'une cavité d'évidement après excision radicale	30.09.11↔	Décortication / stripping de corde vocale, sans thyroïdectomie
19.9x.12↔	Reconstruction de l'oreille moyenne, réimplantation / reconstruction de la paroi postérieure du conduit auditif	30.09.20↔	Excision ou destruction de lésion ou de tissu du larynx par thyroïdectomie
19.9x.13↔	Reconstruction de l'oreille moyenne	30.09.21↔	Décortication / stripping de corde vocale par thyroïdectomie
19.9x.14↔	Fermeture de fistule mastoïdienne	30.09.99↔	Autre excision ou destruction de lésion ou de tissu du larynx, autre
19.9x.19↔	Opération microchirurgicale de l'oreille moyenne, autre	30.21↔	Épiglottectomie
19.9x.99↔	Autre réparation de l'oreille moyenne, autre	30.22.00↔	Cordectomie, SAP
		30.22.10↔	Cordectomie endolaryngée
		30.22.11↔	Cordectomie par thyroïdectomie
		30.22.99↔	Cordectomie, autre
		31.3↔	Autre incision du larynx et de la trachée
		31.45↔	Biopsie ouverte de larynx ou de la trachée
		31.61↔	Suture de lacération du larynx
		31.62↔	Fermeture de fistule du larynx
		31.63↔	Révision de laryngostomie
		31.64↔	Réparation de fracture laryngée
		31.75↔	Reconstruction de trachée et construction de larynx artificiel
		31.92↔	Lyse d'adhérences de trachée et de larynx
		31.98↔	Autres opérations du larynx

ADRG D12**Autres interventions sur l'oreille, le nez, la bouche et la gorge**

Au moins un(e) procédure dans le tableau D12-1 ou procédure dans le tableau D12-2 et procédure dans le tableau D12-3

DRG D12A**Autres interventions coûteuses sur l'oreille, le nez, la bouche et la gorge**

Au moins un(e) procédure dans le tableau D12-4

DRG D12B**Autres interventions sur l'oreille, le nez, la bouche et la gorge****procédure D12-1**

00.63↔	Insertion percutanée de stent(s) d'artère carotide	01.24.99↔	Autre craniotomie, autre
00.64↔	Insertion percutanée de stent(s) dans d'autres artères précérébrales (extracrâniennes)	01.25.00↔	Autre craniectomie, SAP
00.65.00↔	Insertion percutanée d'autre(s) stent(s) vasculaire(s) intracrâniens, SAP	01.25.10↔	Autre craniectomie avec décompression
00.65.11↔	Insertion transluminale percutanée de micro-stent(s) vasculaires intracrâniens	01.25.11↔	Autre craniectomie pour évacuation d'hématome épidural
00.65.99↔	Insertion percutanée d'autre(s) stent(s) vasculaire(s) intracrâniens, autre	01.25.12↔	Autre craniectomie pour évacuation d'empyème épidural
00.67.00↔	Insertion percutanée de stent(s) dans vaisseau(x) central(aux), SAP	01.25.13↔	Autre craniectomie, extraction de corps étranger des os crâniens ou de l'espace épidural
00.67.10↔	Insertion percutanée de stent(s) vasculaire(s) dans la veine cave	01.25.14↔	Autre craniectomie, insertion de matériel alloplastique ou de réservoir médicamenteux dans les os crâniens ou l'espace épidural
00.67.20↔	Insertion percutanée de stent(s) vasculaire(s) dans la veine porte	01.25.19↔	Autre craniectomie pour drainage de liquide épidural ou pour d'autres raisons
00.67.99↔	Insertion percutanée de stent(s) dans vaisseau(x) central(aux), autre	01.25.20↔	Autre craniectomie, recraniectomie avec mise en place de drain
01.15↔	Biopsie du crâne	01.25.21↔	Autre craniotomie, recraniectomie pour ablation de matériel alloplastique ou de réservoir médicamenteux des os crâniens ou de l'espace épidural
01.21↔	Incision et drainage de sinus crânien	01.25.99↔	Autre craniectomie, autre
01.24.00↔	Autre craniotomie, SAP	04.02↔	Section du nerf trijumeau
01.24.10↔	Autre craniotomie avec décompression	04.04.00↔	Autre incision de nerf crânien et périphérique, SAP
01.24.11↔	Autre craniotomie pour évacuation d'hématome épidural	04.04.10↔	Autre incision du nerf acoustique
01.24.12↔	Autre craniotomie pour évacuation d'empyème épidural	04.04.11↔	Autre incision de segment intracrânien d'autre nerf cérébral et ganglion nerveux
01.24.13↔	Autre craniotomie, insertion de matériel alloplastique ou de réservoir médicamenteux dans les os crâniens ou l'espace épidural	04.04.20↔	Autre incision de nerf cérébral extracrânien
01.24.14↔	Autre craniotomie, ablation de matériel alloplastique ou de réservoir médicamenteux des os crâniens ou de l'espace épidural	04.04.30↔	Autre incision du plexus brachial
01.24.15↔	Autre craniotomie, extraction de corps étranger des os crâniens ou de l'espace épidural	04.04.31↔	Autre incision de nerf de l'épaule
01.24.16↔	Autre craniotomie pour autre drainage de liquide épidural ou pour d'autres raisons	04.04.32↔	Autre incision de nerf du bras et de la main
01.24.20↔	Craniotomie, abord par la calotte crânienne, SAP	04.04.33↔	Autre incision de nerf du tronc et du membre inférieur
01.24.21↔	Trépanation de la calotte crânienne comme voie d'abord	04.04.99↔	Autre incision de nerf crânien et périphérique, autre
01.24.22↔	Craniotomie stéréotaxique, abord par la calotte crânienne	04.05.00↔	Excision (et destruction) de ganglion de Gasser, SAP
01.24.29↔	Craniotomie, abord par la calotte crânienne, autre	04.05.10↔	Excision de ganglion de Gasser
01.24.30↔	Abord de la base du crâne, SAP	04.05.20↔	Destruction de ganglion de Gasser
01.24.31↔	Abord de la base du crâne, voie transorale	04.05.99↔	Excision (et destruction) de ganglion de Gasser, autre
01.24.32↔	Abord de la base du crâne, voie transorale, avec division du voile du palais	04.41↔	Décompression de la racine du nerf trijumeau
01.24.33↔	Abord de la base du crâne, voie transorale, avec division du voile du palais ainsi que du palais osseux	04.49.00↔	Autre lyse d'adhérences ou décompression de nerf ou de ganglion périphérique, SAP
01.24.34↔	Abord de la base du crâne, voie transsphénoïdale	04.49.10↔	Autre lyse d'adhérences ou décompression du plexus brachial
01.24.35↔	Abord de la base du crâne, voie transethmoïdale	04.49.11↔	Autre lyse d'adhérences ou décompression de nerf de l'épaule
01.24.36↔	Abord de la base du crâne, voie transmastoiïdienne	04.49.12↔	Autre lyse d'adhérences ou décompression de nerf du bras
01.24.37↔	Abord de la base du crâne, voie translabyrinthique	04.49.13↔	Autre lyse d'adhérences ou décompression de nerf de la main
01.24.38↔	Abord de la base du crâne, voie transpyramidale	04.49.14↔	Autre lyse d'adhérences ou décompression du plexus lombosacré, de l'aîne et du plancher pelvien
01.24.39↔	Abord de la base du crâne, autre	04.49.15↔	Autre lyse d'adhérences ou décompression de nerf de la jambe
01.24.3a↔	Abord de la base du crâne, voie transcondyloïde	04.49.16↔	Autre lyse d'adhérences ou décompression de nerf du pied
01.24.3b↔	Abord de la base du crâne, voie transorbitaire	04.49.99↔	Autre lyse d'adhérences ou décompression d'autre nerf ou de ganglion périphérique, autre
01.24.3c↔	Abord de la base du crâne, avec ostéotomie type Le Fort I	04.71↔	Anastomose entre nerfs hypoglosse et facial
01.24.3d↔	Abord de la base du crâne, voie transnasale-transcribriforme	04.72↔	Anastomose entre nerfs accessoire et facial
01.24.3e↔	Abord de la base du crâne, voie transnasale-transclivale	04.74.00↔	Autre anastomose de nerf crânien ou périphérique, SAP
01.24.3f↔	Abord de la base du crâne, voie transorale-transclivale	04.74.10↔	Anastomose nerveuse facio-faciale
01.24.3g↔	Abord de la base du crâne, voie transnasale-transptérygoïdienne	04.74.11↔	Anastomose entre nerf intercostal et interfasciculaire
		04.74.99↔	Autre anastomose de nerf crânien ou périphérique, autre
		04.92.00↔	Implantation ou remplacement d'électrode(s) de neurostimulateur périphérique, SAP
		04.92.10↔	Implantation ou remplacement d'électrode(s) de neurostimulateur périphérique temporaire, système à une électrode, test de stimulation

04.92.11↔	Implantation ou remplacement d'électrode(s) de neurostimulateur périphérique temporaire, système à plusieurs électrodes, test de stimulation	16.62.99↔	Révision et réinsertion d'implant oculaire, autre
04.92.20↔	Implantation ou remplacement d'électrode(s) de neurostimulateur périphérique permanent par voie percutanée, électrode en baguette, système à une électrode	16.63↔	Révision de cavité d'énucléation avec greffe
04.92.21↔	Implantation ou remplacement d'électrode(s) de neurostimulateur périphérique permanent par voie percutanée, électrode en baguette, système à plusieurs électrodes	16.64↔	Autre révision de cavité d'énucléation
04.92.30↔	Implantation ou remplacement par voie chirurgicale ouverte d'électrode(s) de neurostimulateur périphérique permanent, électrode à plaque, système à une électrode	16.66↔	Autre révision après extériorisation de cavité orbitaire
04.92.31↔	Implantation ou remplacement par voie chirurgicale ouverte d'électrode(s) de neurostimulateur périphérique permanent, électrode à plaque, système à plusieurs électrodes	16.81↔	Réparation de lésion de l'orbite
04.92.40↔	Implantation ou remplacement d'une électrode pour stimulation du nerf vague	16.98.00↔	Autres opérations de l'orbite, SAP
04.92.99↔	Implantation ou remplacement d'électrode(s) de neurostimulateur périphérique, autre	16.98.10↔	Reconstruction de l'orbite, SAP
04.94.10↔	Révision sans remplacement d'électrode(s) de neurostimulateur périphérique, SAP	16.98.11↔	Réparation de paroi orbitaire par lambeau microvasculaire
04.94.11↔	Révision sans remplacement d'électrode(s) de neurostimulateur périphérique, électrode en baguette, système à une électrode	16.98.19↔	Autre réparation de paroi orbitaire
04.94.12↔	Révision sans remplacement d'électrode(s) de neurostimulateur périphérique, électrode en baguette, système à plusieurs électrodes	16.98.20↔	Décompression osseuse de l'orbite
04.94.13↔	Révision sans remplacement d'électrode(s) de neurostimulateur périphérique, électrode à plaque, système à une électrode	16.98.21↔	Résection de tissu adipeux de l'orbite
04.94.14↔	Révision sans remplacement d'électrode(s) de neurostimulateur périphérique, électrode à plaque, système à plusieurs électrodes	16.98.22↔	Insertion d'implant médicamenteux intraoculaire
04.94.15↔	Révision sans remplacement d'une électrode de stimulation du nerf vague	16.98.23↔	Insertion d'implant médicamenteux extrabulbaire
04.94.99↔	Révision sans remplacement d'électrode(s) de neurostimulateur périphérique, autre	16.98.24↔	Augmentation temporaire de la pression intraoculaire, opératoire
04.99.00↔	Autre opération de nerf crânien et périphérique, SAP	16.98.25↔	Ablation d'implant après opération du glaucome
04.99.10↔	Implantation ou remplacement de neuroprothèse périphérique	16.98.99↔	Autres opérations de l'orbite, autre
04.99.11↔	Révision sans remplacement de neuroprothèse périphérique	18.21↔	Excision de fistule préauriculaire ou de sinus préauriculaire
04.99.12↔	Ablation de neuroprothèse périphérique	18.29.00↔	Excision ou destruction d'autre lésion de l'oreille externe, SAP
04.99.99↔	Autre opération de nerf crânien et périphérique, autre	18.29.01↔	Destruction de lésion de l'oreille externe ou du conduit auditif externe
05.21↔	Excision de ganglion sphéno-palatin	18.29.12↔	Excision d'autre lésion de l'oreille externe ou du conduit auditif externe
05.22↔	Sympathectomie cervicale	18.29.99↔	Excision ou destruction d'autre lésion de l'oreille externe, autre
05.25↔	Sympathectomie périaortérielle	18.31↔	Excision radicale de lésion de l'oreille externe
05.26↔	Sympathectomie thoracique	18.39.12↔	Résection du pavillon, totale
05.29↔	Autre sympathectomie et excision de ganglion	18.39.19↔	Autre résection du pavillon, autre
06.12↔	Biopsie de la glande thyroïde, ouverte	21.04↔	Contrôle d'épistaxis, par ligature d'artères ethmoïdales
06.13.12↔	Biopsie ouverte de la glande parathyroïde	21.05↔	Contrôle d'épistaxis, par ligature (transantrale) d'artère maxillaire
06.13.99↔	Biopsie de la glande parathyroïde, autre	21.06↔	Contrôle d'épistaxis, par ligature d'artère carotide externe
06.7x.00↔	Excision du canal thyroïdienne, SAP	21.09.10↔	Contrôle d'épistaxis, par ligature d'artère sphéno-palatine
06.7x.10↔	Excision d'un kyste médian du cou, sans résection du bord interne de l'os hyoïde	21.32↔	Excision et destruction locale d'autre lésion du nez
06.7x.11↔	Excision d'un kyste médian du cou, avec résection du bord interne de l'os hyoïde	21.4x.00↔	Résection du nez, SAP
06.7x.12↔	Excision d'une fistule médiane du cou, sans résection du bord interne de l'os hyoïde	21.4x.12↔	Résection du nez, partielle
06.7x.13↔	Excision d'une fistule médiane du cou, avec résection du bord interne de l'os hyoïde	21.4x.22↔	Résection du nez, subtotal
06.7x.14↔	Intervention secondaire pour excision du canal thyroïdienne, avec résection du bord interne de l'os hyoïde	21.4x.32↔	Résection du nez, totale
06.7x.15↔	Intervention secondaire pour excision du canal thyroïdienne, sans résection du bord interne de l'os hyoïde	21.4x.99↔	Résection du nez, autre
06.7x.99↔	Excision du canal thyroïdienne, autre	21.99.00↔	Autre opération du nez, SAP
08.22↔	Excision d'autre lésion mineure de paupière	21.99.10↔	Résection unilatérale d'atrésie des choanes, transnasale, par endoscopie
08.23↔	Excision de lésion majeure de paupière, épaisseur partielle	21.99.20↔	Résection bilatérale d'atrésie des choanes, transnasale, par endoscopie
08.24↔	Excision de lésion majeure de paupière, épaisseur transfixiante	21.99.99↔	Autre opération du nez, autre
09.44↔	Intubation de canal lacrymo-nasal	27.58↔	Révision de lambeau pédiculé ou libre ou de greffe de peau libre à la lèvre et à la bouche
16.61.00↔	Insertion secondaire d'implant oculaire, SAP	27.59.00↔	Autre réparation plastique de la lèvre et de la bouche, SAP
16.61.10↔	Insertion secondaire d'implant oculaire, greffe dermo-adipeuse	27.59.10↔	Greffe de peau régénérative temporaire à la lèvre, non étendue
16.61.99↔	Insertion secondaire d'implant oculaire, autre	27.59.11↔	Greffe de peau régénérative temporaire à la lèvre, étendue
16.62.00↔	Révision et réinsertion d'implant oculaire, SAP	27.59.20↔	Couverture non étendue de tissu mou par des kératinocytes obtenus en culture, lèvre
16.62.10↔	Révision d'implant oculaire	27.59.21↔	Couverture étendue de tissu mou par des kératinocytes obtenus en culture, lèvre
16.62.20↔	Remplacement d'implant oculaire et greffe dermo-adipeuse	27.59.30↔	Couverture temporaire, non étendue, de tissu mou par plusieurs techniques combinées, lèvre
16.62.29↔	Autre remplacement d'implant oculaire	27.59.31↔	Couverture temporaire, étendue, de tissu mou par plusieurs techniques combinées, lèvre
		27.59.41↔	Autre réparation plastique de la lèvre et de la bouche avec lambeau pédiculé distal
		27.59.50↔	Section de pédicule de lambeau après plastie cutanée de la lèvre
		27.59.60↔	Insertion d'expansur tissulaire au niveau de la lèvre
		27.59.99↔	Autre réparation plastique de la lèvre et de la bouche, autre
		27.61↔	Suture de lacération du palais
		27.62.00↔	Correction de fente palatine, SAP
		27.62.10↔	Réparation plastique primaire du palais osseux, sans greffe osseuse
		27.62.11↔	Réparation plastique primaire du palais osseux, avec greffe osseuse
		27.62.12↔	Réparation plastique primaire du voile du palais
		27.62.20↔	Réparation plastique secondaire du palais osseux, sans greffe osseuse

27.62.21↔	Réparation plastique secondaire du palais osseux, avec greffe osseuse	30.3x.10↔	Laryngectomie complète, sans reconstruction
27.62.22↔	Réparation plastique secondaire du voile du palais	30.3x.11↔	Laryngectomie complète, reconstruction avec lambeau muqueux local
27.62.99↔	Correction de fente palatine, autre	30.3x.12↔	Laryngectomie complète, reconstruction avec greffon non vascularisé
27.63.00↔	Révision de réparation de fente palatine, SAP	30.3x.13↔	Laryngectomie complète, reconstruction avec lambeau pédiculé régional
27.63.10↔	Révision de réparation de fente palatine par maxilloplastie	30.3x.14↔	Laryngectomie complète, reconstruction avec lambeau pédiculé distal
27.63.11↔	Révision de réparation de fente palatine par maxilloplastie et ostéoplastie	30.3x.15↔	Laryngectomie complète, reconstruction avec greffon libre microvascularisé et anastomosé
27.63.20↔	Révision de réparation de fente palatine, opération secondaire de fente maxillaire	30.3x.16↔	Laryngectomie complète, reconstruction avec greffon intestinal libre
27.63.99↔	Révision de réparation de fente palatine, autre	30.3x.17↔	Laryngectomie complète, reconstruction par anastomose œso-gastrique
27.64↔	Insertion d'implant palatin	30.3x.19↔	Laryngectomie complète, autre reconstruction
27.69.00↔	Autre réparation plastique du palais, SAP	30.3x.99↔	Laryngectomie complète, autre
27.69.10↔	Réparation plastique du voile du palais	30.4x.00↔	Laryngectomie radicale, SAP
27.69.11↔	Réparation plastique du palais osseux	30.4x.10↔	Laryngectomie radicale avec pharyngectomie, sans reconstruction
27.69.99↔	Autre réparation plastique du palais, autre	30.4x.11↔	Laryngectomie radicale avec pharyngectomie, reconstruction avec lambeau muqueux local
27.73↔	Réparation de la luette	30.4x.12↔	Laryngectomie radicale avec pharyngectomie, reconstruction avec greffon non vascularisé
29.0↔	Pharyngotomie	30.4x.13↔	Laryngectomie radicale avec pharyngectomie, reconstruction avec lambeau pédiculé régional
29.12.00↔	Biopsie du pharynx, SAP	30.4x.14↔	Laryngectomie radicale avec pharyngectomie, reconstruction avec lambeau pédiculé
29.12.20↔	Biopsie ouverte de l'hypopharynx	30.4x.15↔	Laryngectomie radicale avec pharyngectomie, reconstruction avec greffon libre microvascularisé et anastomosé
29.12.30↔	Biopsie ouverte du rhinopharynx	30.4x.16↔	Laryngectomie radicale avec pharyngectomie, reconstruction avec greffon intestinal libre
29.12.99↔	Biopsie du pharynx, autre	30.4x.17↔	Laryngectomie radicale avec pharyngectomie, reconstruction par anastomose œso-gastrique
29.2x.00↔	Excision de kyste branchiogène ou de vestige de fente branchiale, SAP	30.4x.19↔	Laryngectomie radicale avec pharyngectomie, autre reconstruction
29.2x.10↔	Excision de kyste latéral du cou	30.4x.20↔	Laryngectomie radicale avec pharyngectomie et résection thyroïdienne, sans reconstruction
29.2x.11↔	Excision de kyste branchiogène ou de vestige de fente branchiale, intervention secondaire	30.4x.21↔	Laryngectomie radicale avec pharyngectomie et résection thyroïdienne, reconstruction avec lambeau muqueux local
29.2x.20↔	Opération de vestiges de conduit branchial, SAP	30.4x.22↔	Laryngectomie radicale avec pharyngectomie et résection thyroïdienne, reconstruction avec greffon non vascularisé
29.2x.21↔	Opération de vestiges de conduit branchial, intervention secondaire	30.4x.23↔	Laryngectomie radicale avec pharyngectomie et résection thyroïdienne, reconstruction avec lambeau pédiculé régional
29.2x.99↔	Excision de kyste branchiogène ou de vestige de fente branchiale, autre	30.4x.24↔	Laryngectomie radicale avec pharyngectomie et résection thyroïdienne, reconstruction avec lambeau pédiculé
29.31↔	Myotomie crico-pharyngienne	30.4x.25↔	Laryngectomie radicale avec pharyngectomie et résection thyroïdienne, reconstruction avec greffon libre microvascularisé et anastomosé
29.32.00↔	Diverticulectomie pharyngienne, SAP	30.4x.26↔	Laryngectomie radicale avec pharyngectomie et résection thyroïdienne, reconstruction avec greffon intestinal libre
29.32.10↔	Diverticulostomie endoscopique, traitement de diverticule de Zenker	30.4x.27↔	Laryngectomie radicale avec pharyngectomie et résection thyroïdienne, reconstruction par anastomose œso-gastrique
29.32.11↔	Diverticulectomie, excision de diverticule de Zenker	30.4x.29↔	Laryngectomie radicale avec pharyngectomie et résection thyroïdienne, autre reconstruction
29.32.99↔	Diverticulectomie pharyngienne, autre	30.4x.99↔	Laryngectomie radicale, autre
29.33.00↔	Pharyngectomie (partielle), SAP	31.71↔	Suture de lacération de la trachée
29.33.10↔	Pharyngectomie partielle, sans reconstruction	31.72↔	Fermeture de fistule externe de la trachée
29.33.11↔	Pharyngectomie partielle, reconstruction par lambeau pédiculé régional ou distal	31.73↔	Fermeture d'autre fistule de la trachée
29.33.12↔	Pharyngectomie partielle, reconstruction avec greffon libre microvascularisé et anastomosé	31.91↔	Section de nerf laryngé
29.33.20↔	Pharyngectomie totale, reconstruction par lambeau pédiculé régional ou distal	31.99.00↔	Autres opérations de la trachée, SAP
29.33.21↔	Pharyngectomie totale, reconstruction avec greffon libre microvascularisé et anastomosé, greffon intestinal libre ou anastomose œso-gastrique	31.99.99↔	Autres opérations de la trachée, autre
29.33.99↔	Pharyngectomie (partielle), autre	34.03↔	Réouverture de thoracotomie
29.39↔	Autre excision ou destruction de lésion ou de tissu du pharynx	34.06↔	Drainage de la cavité pleurale par voie thoroscopique
29.4x.00↔	Réparation plastique du pharynx, SAP	34.21.00↔	Thoracoscopie transpleurale, SAP
29.4x.10↔	Réparation plastique du pharynx, avec lambeau muqueux local ou cutané libre	34.21.10↔	Thoracoscopie transpleurale, première intervention
29.4x.11↔	Réparation plastique du pharynx, avec lambeau pédiculé myocutané	34.21.20↔	Thoracoscopie transpleurale, réintervention
29.4x.12↔	Réparation plastique du pharynx, avec greffon microvascularisé et anastomosé, greffon intestinal ou anastomose œso-gastrique	34.21.99↔	Thoracoscopie transpleurale, autre
29.4x.99↔	Réparation plastique du pharynx, autre	34.22↔	Médiastinoscopie
29.51↔	Suture de lacération du pharynx	38.01↔	Incision de vaisseaux intracrâniens
29.52↔	Fermeture de fistule de fente branchiale	38.11↔	Endartériectomie de vaisseaux intracrâniens
29.53↔	Fermeture d'autre fistule du pharynx	38.12↔	Endartériectomie d'autres vaisseaux de la tête et du cou
29.54↔	Lyse d'adhérences pharyngiennes		
29.59↔	Autre réparation du pharynx		
29.92↔	Section du nerf glossopharyngien		
29.99↔	Autre opération du pharynx		
30.22.00↔	Cordectomie, SAP		
30.22.10↔	Cordectomie endolaryngée		
30.22.11↔	Cordectomie par thyroidotomie		
30.22.99↔	Cordectomie, autre		
30.3x.00↔	Laryngectomie complète, SAP		

38.32.00↔	Résection d'autres vaisseaux de la tête et du cou, avec anastomose, SAP	39.59.12↔	Transposition d'autres artères extracrâniennes de la tête et du cou
38.32.10↔	Résection d'artères extracrâniennes de la tête et du cou, avec anastomose	39.59.13↔	Transposition d'artères de membre supérieur
38.32.20↔	Résection de veines extracrâniennes de la tête et du cou, avec anastomose, SAP	39.59.14↔	Transposition d'artères thoraciques
38.32.21↔	Résection de la veine jugulaire, avec anastomose	39.59.15↔	Transposition de l'artère gastrique, de l'artère hépatique et de l'artère splénique
38.32.22↔	Résection de veines extracrâniennes superficielles de la tête et du cou, avec anastomose	39.59.16↔	Transposition de l'artère rénale
38.32.99↔	Résection d'autres vaisseaux de la tête et du cou, avec anastomose, autre	39.59.17↔	Transposition de l'artère mésentérique
38.42↔	Résection d'autres vaisseaux de la tête et du cou, avec remplacement	39.59.18↔	Transposition d'autres artères viscérales
38.82.00↔	Autre occlusion chirurgicale de vaisseaux de la tête et du cou, SAP	39.59.19↔	Transposition de l'artère iliaque
38.82.10↔	Autre occlusion chirurgicale d'artères extracrâniennes de la tête et du cou	39.59.20↔	Transposition d'autres artères abdominales
38.82.20↔	Autre occlusion chirurgicale de veines extracrâniennes de la tête et du cou, SAP	39.59.21↔	Transposition d'artères de membre inférieur
38.82.21↔	Autre occlusion chirurgicale de la veine jugulaire	39.59.29↔	Transposition d'artères, autre
38.82.22↔	Autre occlusion chirurgicale d'autres veines extracrâniennes profondes de la tête et du cou	39.59.30↔	Autre réparation de vaisseaux de la tête et du cou, SAP
38.82.29↔	Autre occlusion chirurgicale de veines extracrâniennes de la tête et du cou, autre	39.59.31↔	Autre réparation de vaisseaux intracrâniens
38.82.99↔	Autre occlusion chirurgicale de vaisseaux de la tête et du cou, autre	39.59.32↔	Autre réparation d'artère vertébrale extracrânienne
38.85.00↔	Autre occlusion chirurgicale d'autres vaisseaux thoraciques, SAP	39.59.33↔	Autre réparation d'artères extracrâniennes de la tête et du cou, autre
38.85.10↔	Autre occlusion chirurgicale d'autres artères thoraciques, SAP	39.59.34↔	Autre réparation de la veine jugulaire
38.85.11↔	Autre occlusion chirurgicale de l'artère sous-clavière	39.59.39↔	Autre réparation de vaisseaux de la tête et du cou, autre
38.85.12↔	Autre occlusion chirurgicale de l'artère pulmonaire	39.59.40↔	Autre réparation de vaisseaux de membre supérieur, SAP
38.85.13↔	Autre occlusion chirurgicale du tronc brachio-céphalique	39.59.41↔	Autre réparation d'artères de membre supérieur
38.85.19↔	Autre occlusion chirurgicale d'autres artères thoraciques, autre	39.59.42↔	Autre réparation de la veine sous-clavière, de la veine axillaire et de la veine brachio-céphalique
38.85.20↔	Autre occlusion chirurgicale de veines thoraciques, SAP	39.59.48↔	Autre réparation d'autres veines profondes du membre supérieur
38.85.21↔	Autre occlusion chirurgicale de la veine cave supérieure	39.59.49↔	Autre réparation de vaisseaux de membre supérieur, autre
38.85.22↔	Autre occlusion chirurgicale de la veine pulmonaire	39.59.50↔	Autre réparation de vaisseaux thoraciques, SAP
38.85.23↔	Autre occlusion chirurgicale de la veine sous-clavière	39.59.51↔	Autre réparation de l'aorte thoracique
38.85.28↔	Autre occlusion chirurgicale d'autres veines thoraciques profondes	39.59.52↔	Autre réparation de l'artère pulmonaire
38.85.29↔	Autre occlusion chirurgicale de veines thoraciques, autre	39.59.53↔	Autre réparation d'artères thoraciques, autre
38.85.99↔	Autre occlusion chirurgicale d'autres vaisseaux thoraciques, autre	39.59.54↔	Autre réparation de la veine pulmonaire
39.49.00↔	Autre révision après intervention vasculaire, SAP	39.59.55↔	Autre réparation de la veine cave supérieure
39.49.10↔	Révision d'anastomose vasculaire	39.59.59↔	Autre réparation de vaisseaux thoraciques, autre
39.49.20↔	Révision d'implant vasculaire	39.59.60↔	Autre réparation d'artères abdominales, SAP
39.49.21↔	Remplacement d'implant vasculaire	39.59.61↔	Autre réparation de l'aorte abdominale
39.49.22↔	Ablation d'implant vasculaire	39.59.62↔	Autre réparation du tronc coeliaque
39.49.30↔	Remplacement de conduit cardiaque	39.59.63↔	Autre réparation de l'artère gastrique
39.49.99↔	Autre révision après intervention vasculaire, autre	39.59.64↔	Autre réparation de l'artère hépatique
39.50.00↔	Angioplastie ou athérectomie d'autre(s) vaisseau(x) non-coronaire(s), SAP	39.59.65↔	Autre réparation de l'artère splénique
39.50.10↔	Angioplastie ou athérectomie d'autre(s) vaisseau(x) non-coronaire(s) par ballonnet, SAP	39.59.66↔	Autre réparation de l'artère rénale
39.50.11↔	Angioplastie ou athérectomie d'autre(s) vaisseau(x) non-coronaire(s) par ballonnet simple	39.59.67↔	Autre réparation de l'artère mésentérique
39.50.12↔	Angioplastie ou athérectomie d'autre(s) vaisseau(x) non-coronaire(s) par ballonnet à lames	39.59.68↔	Autre réparation de l'artère iliaque
39.50.13↔	Angioplastie ou athérectomie d'autre(s) vaisseau(x) non-coronaire(s) par ballonnet de cryoplastie	39.59.69↔	Autre réparation d'artères abdominales, autre
39.50.14↔	Angioplastie ou athérectomie d'autre(s) vaisseau(x) non-coronaire(s) par ballonnet à élution médicamenteuse	39.59.70↔	Autre réparation de veines abdominales, SAP
39.50.19↔	Angioplastie ou athérectomie d'autre(s) vaisseau(x) non-coronaire(s) par autre ballonnet	39.59.71↔	Autre réparation de la veine cave inférieure
39.50.20↔	Angioplastie par laser à lame d'autre(s) vaisseau(x) non-coronaire(s)	39.59.72↔	Autre réparation de la veine iliaque
39.50.21↔	Angioplastie, thrombectomie d'autre(s) vaisseau(x) non-coronaire(s)	39.59.79↔	Autre réparation de veines abdominales, autre
39.50.99↔	Angioplastie ou athérectomie d'autre(s) vaisseau(x) non-coronaire(s), autre	39.59.80↔	Autre réparation de vaisseaux de membre inférieur, SAP
39.52.99↔	Autre réparation d'anévrisme, autre	39.59.81↔	Autre réparation d'artères de membre inférieur
39.59.10↔	Transposition d'artères, SAP	39.59.82↔	Autre réparation de la veine fémorale
39.59.11↔	Transposition d'artère vertébrale extracrânienne	39.59.83↔	Autre réparation de la veine poplitée
		39.59.88↔	Autre réparation d'autres veines profondes du membre inférieur
		39.59.89↔	Autre réparation de vaisseaux de membre inférieur, autre
		39.59.90↔	Autre réparation de vaisseau, plastie de valves veineuses
		39.71.00↔	Implantation endovasculaire d'une greffe dans l'aorte abdominale, SAP
		39.71.10↔	Implantation endovasculaire d'une greffe dans l'aorte abdominale, aorto-iliaque, sans fenestration ni bras latéral
		39.71.11↔	Implantation endovasculaire d'une greffe dans l'aorte abdominale, aorto-iliaque, avec fenestration ou bras latéral
		39.71.12↔	Implantation endovasculaire d'une greffe dans l'aorte abdominale, prothèse de bifurcation aorto-bi-iliaque, sans fenestration ni bras latéral
		39.71.13↔	Implantation endovasculaire d'une greffe dans l'aorte abdominale, prothèse de bifurcation aorto-bi-iliaque, avec fenestration ou bras latéral
		39.71.14↔	Implantation endovasculaire d'une greffe dans l'aorte abdominale, prothèse tubulaire, aortique, sans fenestration ni bras latéral

39.71.15↔	Implantation endovasculaire d'une greffe dans l'aorte abdominale, prothèse tubulaire, aortique, avec fenestration ou bras latéral	39.75.16↔	Intervention vasculaire transluminale percutanée, autres vaisseaux, thrombolyse sélective, assistance échographique
39.71.99↔	Implantation endovasculaire d'une greffe dans l'aorte abdominale, autre	39.75.30↔	Augmentation de la perfusion cérébrale par clampage endoaortique partiel à ballonnet
39.72.00↔	Réparation ou occlusion endovasculaire des vaisseaux de la tête et du cou, SAP	39.76.00↔	Intervention endovasculaire transluminale percutanée sur vaisseau(x) (extracrânién(s)) précérébral(aux), SAP
39.72.10↔	Embolisation sélective de vaisseaux intracrâniens, SAP	39.76.10↔	Angioplastie percutanée à ballonnet de vaisseau(x) (extracrânién(s)) précérébral(aux)
39.72.11↔	Embolisation sélective de vaisseaux intracrâniens, avec particules ou spires métalliques	39.76.20↔	Angioplastie percutanée de vaisseau(x) (extracrânién(s)) précérébral(aux), système à lame rotative ou multilames
39.72.12↔	Embolisation sélective de vaisseaux intracrâniens, avec liquides embolisants, ballonnets détachables ou filtres (parapluie)	39.76.30↔	Angioplastie percutanée au laser de vaisseau(x) (extracrânién(s)) précérébral(aux)
39.72.13↔	Embolisation sélective de vaisseaux intracrâniens par des stents utilisés comme flow-diverter	39.76.40↔	Athérectomie percutanée de vaisseau(x) (extracrânién(s)) précérébral(aux)
39.72.14↔	Embolisation sélective de vaisseaux intracrâniens, avec matériel embolisant adhésif	39.76.50↔	Thrombolyse percutanée sélective de vaisseaux extracrâniens de la tête et du cou
39.72.19↔	Embolisation sélective de vaisseaux intracrâniens, autre	39.76.60↔	Thrombectomie percutanée de vaisseau(x) (extracrânién(s)) précérébral(aux), SAP
39.72.20↔	Embolisation sélective de vaisseaux extracrâniens de la tête et du cou, SAP	39.76.61↔	Thrombectomie percutanée à lame rotative de vaisseau(x) (extracrânién(s)) précérébral(aux)
39.72.21↔	Embolisation sélective de vaisseaux extracrâniens de la tête et du cou, avec particules ou spires métalliques	39.76.62↔	Thrombectomie percutanée de vaisseau(x) extracrânién(s) assistée par stent
39.72.22↔	Embolisation sélective de vaisseaux extracrâniens de la tête et du cou avec liquides embolisants, ballonnets détachables ou filtres (parapluie)	39.76.69↔	Thrombectomie percutanée de vaisseau(x) (extracrânién(s)) précérébral(aux), autre
39.72.24↔	Embolisation sélective de vaisseaux extracrâniens de la tête et du cou, avec matériel embolisant adhésif	39.76.70↔	Extraction endovasculaire percutanée de corps étranger de vaisseaux extracrâniens de la tête et du cou
39.72.29↔	Embolisation sélective de vaisseaux extracrâniens de la tête et du cou, autre	39.76.99↔	Intervention endovasculaire transluminale percutanée sur vaisseau(x) (extracrânién(s)) précérébral(aux), autre
39.72.30↔	Embolisation transluminale percutanée de malformation vasculaire par microcathéter, SAP	39.77.50↔	Thrombolyse percutanée sélective de vaisseau(x) intracrânién(s)
39.72.31↔	Embolisation transluminale percutanée de malformation vasculaire par microcathéter, utilisation d'un microcathéter	39.77.70↔	Extraction endovasculaire percutanée de corps étranger de vaisseau(x) intracrânién(s)
39.72.32↔	Embolisation transluminale percutanée de malformation vasculaire par microcathéter, utilisation de deux microcathéters	39.79.11↔	Implantation endovasculaire de greffe, vaisseaux viscéraux
39.72.33↔	Embolisation transluminale percutanée de malformation vasculaire par microcathéter, utilisation de trois microcathéters	39.79.12↔	Implantation endovasculaire de greffe, vaisseaux du bassin
39.72.34↔	Embolisation transluminale percutanée de malformation vasculaire par microcathéter, utilisation de quatre microcathéters	39.79.13↔	Implantation endovasculaire de greffe, vaisseaux abdominaux
39.72.35↔	Embolisation transluminale percutanée de malformation vasculaire par microcathéter, utilisation de cinq microcathéters	39.79.19↔	Implantation endovasculaire de greffe, autres vaisseaux, autre
39.72.36↔	Embolisation transluminale percutanée de malformation vasculaire par microcathéter, utilisation de 6 microcathéters et plus	39.79.20↔	Embolisation ou occlusion par coils, autres vaisseaux, SAP
39.72.99↔	Réparation ou occlusion endovasculaire des vaisseaux de la tête et du cou, autre	39.79.21↔	Embolisation ou occlusion par coils, vaisseaux du membre supérieur
39.73.00↔	Implantation endovasculaire de greffe sur l'aorte thoracique, SAP	39.79.22↔	Embolisation ou occlusion par coils, aorte
39.73.10↔	Implantation endovasculaire de greffe sur l'aorte thoracique, sans fenestration ni bras latéral	39.79.24↔	Embolisation ou occlusion par coils, vaisseaux thoraciques
39.73.11↔	Implantation endovasculaire de greffe sur l'aorte thoracique, avec fenestration ou bras latéral	39.79.25↔	Embolisation ou occlusion par coils, vaisseaux viscéraux
39.73.20↔	Implantation endovasculaire de greffe sur l'aorte thoraco-abdominale	39.79.26↔	Embolisation ou occlusion par coils, vaisseaux abdominaux
39.73.99↔	Implantation endovasculaire de greffe sur l'aorte thoracique, autre	39.79.27↔	Embolisation ou occlusion par coils, vaisseaux du membre inférieur
39.75.01↔	Intervention vasculaire percutanée transluminale, autres vaisseaux, ablation de corps étranger par cathéter d'extraction, à panier, etc.	39.79.28↔	Embolisation ou occlusion par coils, vaisseaux rachidiens
39.75.10↔	Intervention vasculaire transluminale percutanée, autres vaisseaux, emploi de systèmes de cathéters pour recanalisation d'obstructions totales	39.79.29↔	Embolisation ou occlusion par coils, autres vaisseaux, autre
39.75.11↔	Intervention vasculaire transluminale percutanée, autres vaisseaux, thrombectomie à lame rotative	39.79.30↔	Embolisation sélective par liquides embolisants, autres vaisseaux, SAP
39.75.12↔	Intervention vasculaire transluminale percutanée, autres vaisseaux, angioplastie au laser	39.79.31↔	Embolisation sélective par liquides embolisants, vaisseaux du membre supérieur
39.75.13↔	Intervention vasculaire transluminale percutanée, autres vaisseaux, emploi de système anti-embolique (vaisseaux périphériques ou viscéraux)	39.79.32↔	Embolisation sélective par liquides embolisants, aorte
39.75.14↔	Intervention vasculaire transluminale percutanée, autres vaisseaux, athérectomie	39.79.34↔	Embolisation sélective par liquides embolisants, vaisseaux thoraciques
39.75.15↔	Intervention vasculaire transluminale percutanée, autres vaisseaux, thrombolyse sélective	39.79.35↔	Embolisation sélective par liquides embolisants, vaisseaux viscéraux
		39.79.36↔	Embolisation sélective par liquides embolisants, vaisseaux abdominaux
		39.79.37↔	Embolisation sélective par liquides embolisants, vaisseaux du membre inférieur
		39.79.38↔	Embolisation sélective par liquides embolisants, vaisseaux rachidiens
		39.79.39↔	Embolisation sélective par liquides embolisants, autres vaisseaux, autre
		39.79.40↔	Embolisation sélective par ballonnets détachables, autres vaisseaux, SAP
		39.79.41↔	Embolisation sélective par ballonnets détachables, vaisseaux du membre supérieur
		39.79.42↔	Embolisation sélective par ballonnets détachables, aorte
		39.79.44↔	Embolisation sélective par ballonnets détachables, vaisseaux thoraciques

39.79.45↔	Embolisation sélective par ballonnets détachables, vaisseaux viscéraux	39.8x.21↔	Révision sans remplacement de générateur d'impulsions pour activation du baroréflexe
39.79.46↔	Embolisation sélective par ballonnets détachables, vaisseaux abdominaux	39.8x.22↔	Ablation de générateur d'impulsions pour activation du baroréflexe
39.79.47↔	Embolisation sélective par ballonnets détachables, vaisseaux rachidiens	39.8x.30↔	Implantation ou remplacement d'électrode(s) pour activation du baroréflexe
39.79.48↔	Embolisation sélective par ballonnets détachables, vaisseaux du membre inférieur	39.8x.31↔	Révision sans remplacement d'électrode(s) pour activation du baroréflexe
39.79.49↔	Embolisation sélective par ballonnets détachables, autres vaisseaux, autre	39.8x.32↔	Ablation d'électrode(s) pour activation du baroréflexe
39.79.50↔	Embolisation sélective par filtres (parapluie), autres vaisseaux, SAP	39.8x.99↔	Opération du corps carotidien, du sinus carotidien et d'autres corps vasculaires, autre
39.79.51↔	Embolisation sélective par filtres (parapluie), vaisseaux du membre supérieur	39.90.00↔	Insertion de stent(s) dans un/des vaisseau(x) périphérique(s) sans libération de substance médicamenteuse, SAP
39.79.52↔	Embolisation sélective par filtres (parapluie), aorte	39.90.10↔	Insertion de stent(s) dans des vaisseaux non cardiaques, stents nus
39.79.54↔	Embolisation sélective par filtres (parapluie), vaisseaux thoraciques	39.90.11↔	Insertion de stent(s) dans des vaisseaux non cardiaques, stents biorésorbables
39.79.55↔	Embolisation sélective par filtres (parapluie), vaisseaux viscéraux	39.90.12↔	Insertion de stent(s) dans des vaisseaux non cardiaques, stents à grand lumen, SAP
39.79.56↔	Embolisation sélective par filtres (parapluie), vaisseaux abdominaux	39.90.13↔	Insertion de stent(s) dans des vaisseaux non cardiaques, stents à grand lumen, non couverts
39.79.57↔	Embolisation sélective par filtres (parapluie), vaisseaux du membre inférieur	39.90.14↔	Insertion de stent(s) dans des vaisseaux non cardiaques, stents à grand lumen, couverts
39.79.58↔	Embolisation sélective par filtres (parapluie), vaisseaux rachidiens	39.90.15↔	Insertion de stent(s) dans des vaisseaux non cardiaques, stents couverts (stentgrafts) dans des vaisseaux sans anévrisme
39.79.59↔	Embolisation sélective par filtres (parapluie), autres vaisseaux, autre	39.90.16↔	Insertion de stent(s) dans des vaisseaux non cardiaques, stents couverts à surface bioactive
39.79.60↔	Embolisation sélective par particules, autres vaisseaux, SAP	39.90.17↔	Insertion de stent(s) vasculaire(s) périphérique(s), stent(s) multicouches
39.79.61↔	Embolisation sélective par particules, vaisseaux du membre supérieur	39.90.19↔	Insertion de stent(s) dans des vaisseaux non cardiaques, autres stents
39.79.62↔	Embolisation sélective par particules, aorte	39.90.30↔	Insertion de stent(s) extra-long(s) (>10 cm) dans des vaisseaux non cardiaques, SAP
39.79.64↔	Embolisation sélective par particules, vaisseaux thoraciques	39.90.31↔	Insertion de stent(s) nus extra-long(s) (>10 cm) dans des vaisseaux non cardiaques
39.79.65↔	Embolisation sélective par particules, vaisseaux viscéraux	39.90.32↔	Insertion de stent(s) couverts extralong(s) (>10 cm) dans des vaisseaux non cardiaques
39.79.66↔	Embolisation sélective par particules, vaisseaux abdominaux	39.90.39↔	Insertion de stent(s) extra-long(s) (>10 cm) dans des vaisseaux non cardiaques, autre
39.79.67↔	Embolisation sélective par particules, vaisseaux du membre inférieur	39.90.99↔	Insertion de stent(s) vasculaire(s) périphérique(s) sans libération de substance médicamenteuse, autre
39.79.68↔	Embolisation sélective par particules, vaisseaux rachidiens	40.11.10↔	Biopsie ouverte (par incision) de ganglion lymphatique médiastinal, para-aortique, iliaque ou pelvien
39.79.69↔	Embolisation sélective par particules, autres vaisseaux, autre	40.11.11↔	Biopsie ouverte (par incision) de ganglion lymphatique cervical, supraclaviculaire, axillaire ou inguinal
39.79.70↔	Fermeture d'artères par cathéter au laser, autres vaisseaux, SAP	40.21.00↔	Excision de ganglion lymphatique cervical profond, SAP
39.79.71↔	Fermeture d'artères par cathéter au laser, artères du membre supérieur	40.21.10↔	Excision de ganglions et vaisseaux lymphatiques isolés, ganglion cervical non marqué
39.79.72↔	Fermeture d'artères par cathéter au laser, aorte	40.21.11↔	Excision de ganglions et vaisseaux lymphatiques isolés, ganglion cervical marqué à l'aide d'un radio-isotope ou d'un colorant (lymphadénectomie de ganglion sentinelle)
39.79.74↔	Fermeture d'artères par cathéter au laser, vaisseaux thoraciques	40.21.99↔	Excision de ganglion lymphatique cervical profond, autre
39.79.75↔	Fermeture d'artères par cathéter au laser, vaisseaux du membre inférieur	40.22.00↔	Excision de ganglion lymphatique mammaire interne, SAP
39.79.76↔	Fermeture d'artères par cathéter au laser, vaisseaux viscéraux	40.22.10↔	Excision de ganglion lymphatique mammaire interne, par thoracoscopie
39.79.77↔	Fermeture d'artères par cathéter au laser, vaisseaux abdominaux	40.22.20↔	Excision chirurgicale ouverte de ganglion lymphatique mammaire interne
39.79.79↔	Fermeture d'artères par cathéter au laser, autres vaisseaux, autre	40.22.99↔	Excision de ganglion lymphatique mammaire interne, autre
39.79.80↔	Fermeture d'artères par cathéter à radiofréquence, autres vaisseaux, SAP	40.23.00↔	Excision de ganglion lymphatique axillaire, SAP
39.79.81↔	Fermeture d'artères par cathéter à radiofréquence, artères du membre supérieur	40.23.10↔	Excision de ganglion lymphatique axillaire, non marqué
39.79.82↔	Fermeture d'artères par cathéter à radiofréquence, aorte	40.23.11↔	Excision de ganglion lymphatique axillaire marqué à l'aide d'un radio-isotope ou d'un colorant (lymphadénectomie de ganglion sentinelle)
39.79.84↔	Fermeture d'artères par cathéter à radiofréquence, vaisseaux thoraciques	40.23.99↔	Excision de ganglion lymphatique axillaire, autre
39.79.85↔	Fermeture d'artères par cathéter à radiofréquence, vaisseaux du membre inférieur	40.29.10↔	Excision de ganglion lymphatique médiastinal, SAP
39.79.86↔	Fermeture d'artères par cathéter à radiofréquence, vaisseaux viscéraux	40.29.11↔	Excision chirurgicale ouverte de ganglion lymphatique médiastinal
39.79.87↔	Fermeture d'artères par cathéter à radiofréquence, vaisseaux abdominaux	40.29.12↔	Excision de ganglion lymphatique médiastinal, par thoracoscopie
39.79.89↔	Fermeture d'artères par cathéter à radiofréquence, autres vaisseaux, autre	40.29.19↔	Excision de ganglion lymphatique médiastinal, autre
39.8x.00↔	Opération du corps carotidien, du sinus carotidien et d'autres corps vasculaires, SAP	40.29.20↔	Excision de ganglion lymphatique para-aortique
39.8x.10↔	Exploration du corps carotidien et d'autres corps vasculaires	40.29.30↔	Excision de ganglion lymphatique iliaque
39.8x.11↔	Excision du corps carotidien et d'autres corps vasculaires		

40.29.70↔	Excision de lymphangiome ou d'hygroma kystique	42.42.21↔	Œsophagectomie totale avec rétablissement de la continuité, par voie thoraco-abdominale
40.29.80↔	Excision d'adénopathie abdominale, excision de plusieurs ganglions (avec biopsie du foie), SAP	42.42.29↔	Œsophagectomie totale avec rétablissement de la continuité, par autre abord
40.29.81↔	Excision d'adénopathie abdominale, excision de plusieurs ganglions (avec biopsie du foie), chirurgie ouverte [laparotomie de stadification]	42.42.99↔	Œsophagectomie totale, autre
40.29.82↔	Excision d'adénopathie abdominale, excision de plusieurs ganglions (avec biopsie du foie), par laparoscopie [laparotomie de stadification]	42.51.00↔	Anastomose œsophago-œsophagienne intrathoracique, SAP
40.29.89↔	Excision d'adénopathie abdominale, excision de plusieurs ganglions (avec biopsie du foie), autre	42.51.10↔	Anastomose œsophago-œsophagienne intrathoracique, correction d'atrésie pour rétablissement du transit pharyngo-œsophagien et réparation de fistule trachéo-œsophagienne congénitale
40.29.99↔	Excision simple d'autre structure lymphatique, autre	42.51.99↔	Anastomose œsophago-œsophagienne intrathoracique, autre
40.3x.10↔	Lymphadénectomie régionale, indépendante d'autre intervention, SAP	42.52↔	Anastomose œso-gastrique intrathoracique
40.3x.11↔	Lymphadénectomie régionale, indépendante d'autre intervention, région cervicale	42.53↔	Anastomose œsophagienne intrathoracique avec interposition d'intestin grêle
40.3x.12↔	Lymphadénectomie régionale, indépendante d'autre intervention, région axillaire	42.54↔	Autre anastomose œso-entérale intrathoracique
40.3x.13↔	Lymphadénectomie régionale, indépendante d'autre intervention, région para-aortique, pelvienne ou iliaque ou pour obturation	42.55↔	Anastomose œsophagienne intrathoracique avec interposition colique
40.3x.14↔	Lymphadénectomie régionale, indépendante d'autre intervention, région inguinale, chirurgie ouverte	42.56↔	Autre anastomose œso-colique intrathoracique
40.3x.15↔	Lymphadénectomie régionale, indépendante d'autre intervention, région inguinale, par laparoscopie	42.58↔	Anastomose œsophagienne intrathoracique avec autre interposition
40.3x.16↔	Lymphadénectomie régionale, indépendante d'autre intervention, région médiastinale et péribronchique	42.59↔	Autre anastomose intrathoracique de l'œsophage
40.3x.19↔	Lymphadénectomie régionale, indépendante d'autre intervention, autre	42.61↔	Œsophago-œsophagostomie antéternale
40.3x.21↔	Lymphadénectomie régionale dans le cadre d'une autre intervention, région cervicale	42.62↔	Œsophago-gastrostomie antéternale
40.3x.22↔	Lymphadénectomie régionale dans le cadre d'une autre intervention, région axillaire	42.63↔	Anastomose œsophagienne antéternale avec interposition d'intestin grêle
40.3x.23↔	Lymphadénectomie régionale dans le cadre d'une autre intervention, région para-aortique, pelvienne ou iliaque	42.64↔	Autre œsophago-entérostomie antéternale
40.3x.24↔	Lymphadénectomie régionale dans le cadre d'une autre intervention, pour obturation	42.65↔	Anastomose œsophagienne antéternale avec interposition colique
40.3x.25↔	Lymphadénectomie régionale dans le cadre d'une autre intervention, région inguinale	42.66↔	Autre œsophago-colostomie antéternale
40.3x.26↔	Lymphadénectomie régionale dans le cadre d'une autre intervention, région médiastinale et péribronchique	42.68↔	Autre anastomose œsophagienne antéternale avec interposition
40.3x.29↔	Lymphadénectomie régionale dans le cadre d'une autre intervention, autre	42.69↔	Autre anastomose œsophagienne antéternale
40.9x.00↔	Autres opérations de structures lymphatiques, SAP	42.7x.00↔	Œsophagomyotomie, SAP
40.9x.10↔	Anastomose pour résorption de lymphoedème	42.7x.11↔	Œsophagomyotomie chirurgicale ouverte
40.9x.20↔	Incision de lymphocèle	42.7x.12↔	Œsophagomyotomie laparoscopique
40.9x.30↔	Drainage de lymphoedème	42.7x.21↔	Œsophagomyotomie pharyngo-cervicale chirurgicale ouverte
40.9x.40↔	Ponction percutanée d'une lymphocèle à fin thérapeutique	42.7x.22↔	Œsophagomyotomie pharyngo-cervicale par laparoscopie
40.9x.99↔	Autres opérations de structures lymphatiques, autre	42.7x.31↔	Œsophago-gastrostomie chirurgicale ouverte
42.01↔	Incision de membrane œsophagienne	42.7x.32↔	Œsophago-gastrostomie laparoscopique
42.09.00↔	Autre incision de l'œsophage, SAP	42.7x.99↔	Œsophagomyotomie, autre
42.09.11↔	Autre incision chirurgicale ouverte de l'œsophage	42.81.20↔	Insertion et remplacement de prothèse non auto-expandible (tube permanent) dans l'œsophage, par chirurgie ouverte
42.09.12↔	Autre incision laparoscopique de l'œsophage	42.81.21↔	Insertion et remplacement de deux prothèses non auto-expandibles (tubes permanents) dans l'œsophage, par chirurgie ouverte
42.09.99↔	Autre incision de l'œsophage, autre	42.81.22↔	Insertion et remplacement de plus de deux prothèses non auto-expandibles (tubes permanents) dans l'œsophage, par chirurgie ouverte
42.10↔	Œsophagostomie, SAP	42.81.30↔	Insertion et remplacement de prothèse non auto-expandible (tube permanent) dans l'œsophage, par laparoscopie
42.11↔	Œsophagostomie cervicale	42.81.31↔	Insertion et remplacement de deux prothèses non auto-expandibles (tubes permanents) dans l'œsophage, par laparoscopie
42.12↔	Extériorisation du sac œsophagien	42.81.32↔	Insertion et remplacement de plus de deux prothèses non auto-expandibles (tubes permanents) dans l'œsophage, par laparoscopie
42.19↔	Autre fistulisation externe de l'œsophage	42.81.50↔	Insertion et remplacement de prothèse auto-expandible (tube permanent) dans l'œsophage, par chirurgie ouverte
42.25↔	Biopsie de l'œsophage à ciel ouvert	42.81.51↔	Insertion et remplacement de deux prothèses auto-expandibles (tubes permanents) dans l'œsophage, par chirurgie ouverte
42.31↔	Excision locale de diverticule œsophagien	42.81.52↔	Insertion et remplacement de plus de deux prothèses auto-expandibles (tubes permanents) dans l'œsophage, par chirurgie ouverte
42.32↔	Excision locale d'autre lésion ou tissu œsophagien	42.81.60↔	Insertion et remplacement de prothèse auto-expandible (tube permanent) dans l'œsophage, par laparoscopie
42.39↔	Autre destruction de lésion ou de tissu œsophagien	42.81.61↔	Insertion et remplacement de deux prothèses auto-expandibles (tubes permanents) dans l'œsophage, par laparoscopie
42.40↔	Œsophagectomie, SAP	42.81.62↔	Insertion et remplacement de plus de deux prothèses auto-expandibles (tubes permanents) dans l'œsophage, par laparoscopie
42.41.00↔	Œsophagectomie partielle, SAP	42.82↔	Suture de lacération de l'œsophage
42.41.10↔	Œsophagectomie partielle, sans rétablissement de continuité	42.83↔	Fermeture d'œsophagostomie
42.41.20↔	Œsophagectomie partielle, avec rétablissement de continuité		
42.41.99↔	Œsophagectomie partielle, autre		
42.42.00↔	Œsophagectomie totale, SAP		
42.42.10↔	Œsophagectomie totale, sans rétablissement de la continuité		
42.42.20↔	Œsophagectomie totale avec rétablissement de la continuité, par voie transmédiastinale		

42.85↔	Réparation de sténose œsophagienne	77.47.00↔	Biopsie osseuse, tibia et péroné, SAP
42.87↔	Autre greffe de l'œsophage	77.47.20↔	Biopsie osseuse, tibia et péroné, biopsie ouverte
42.89↔	Autre réparation de l'œsophage	77.47.99↔	Biopsie osseuse, tibia et péroné, autre
42.99.42↔	Ligature par anse largable et clipping œsophagien, par chirurgie ouverte	77.48.00↔	Biopsie osseuse, os du tarse et du métatarse, SAP
43.92↔	Oesophago-duodénostomie ou Oesophago-jéjunostomie avec gastrectomie complète	77.48.20↔	Biopsie osseuse, os du tarse et du métatarse, biopsie ouverte
44.31.41↔	Bypass gastrique par anastomose de Roux en Y, par chirurgie ouverte	77.48.99↔	Biopsie osseuse, os du tarse et du métatarse, autre
44.31.42↔	Bypass gastrique par anastomose de Roux en Y, par laparoscopie	77.49.00↔	Biopsie osseuse, autre site spécifié, sauf os de la face, SAP
44.44↔	Embolisation par cathéter d'hémorragie gastrique ou duodénale	77.49.21↔	Biopsie osseuse, autre site spécifié, sauf os de la face, biopsie osseuse de la colonne vertébrale, biopsie ouverte
50.12.00↔	Biopsie ouverte du foie, SAP	77.49.41↔	Biopsie osseuse, autre site spécifié, sauf os de la face, biopsie osseuse de phalanges du pied, biopsie ouverte
50.12.09↔	Biopsie ouverte du foie, autre	77.49.91↔	Biopsie osseuse, autre site spécifié, sauf os de la face, biopsie ouverte
50.12.11↔	Biopsie du foie, par excision, par chirurgie ouverte	77.49.99↔	Biopsie osseuse, autre site spécifié, sauf os de la face, autre
50.12.12↔	Biopsie du foie, par biopsie à l'aiguille, par chirurgie ouverte	80.29.10↔	Arthroscopie diagnostique de l'articulation temporo-mandibulaire
76.11.00↔	Biopsie d'os de la face, SAP	80.31.00↔	Biopsie d'articulation, ceinture scapulaire et épaule, SAP
76.11.11↔	Biopsie ouverte (par incision) d'os de la face	80.31.20↔	Biopsie articulaire de l'épaule sous arthroscopie
76.11.99↔	Biopsie d'os de la face, autre	80.31.30↔	Biopsie articulaire ouverte de l'épaule
76.19.11↔	Biopsie ouverte (par incision) de l'articulation temporo-mandibulaire	80.31.99↔	Biopsie d'articulation, ceinture scapulaire et épaule, autre
76.19.12↔	Biopsie de l'articulation temporo-mandibulaire par arthroscopie	80.32.00↔	Biopsie d'articulation, coude, SAP
76.5x.00↔	Arthroplastie temporo-mandibulaire, SAP	80.32.20↔	Biopsie articulaire du coude sous arthroscopie
76.5x.10↔	Condylectomie avec reconstruction de l'articulation temporo-mandibulaire	80.32.30↔	Biopsie articulaire ouverte du coude
76.5x.19↔	Condylectomie sur l'articulation temporo-mandibulaire, autre	80.32.99↔	Biopsie d'articulation, coude, autre
76.5x.20↔	Discoplastie avec reconstruction de l'articulation temporo-mandibulaire	80.33.00↔	Biopsie d'articulation, poignet, SAP
76.5x.29↔	Discoplastie sur l'articulation temporo-mandibulaire, autre	80.33.20↔	Biopsie articulaire du poignet sous arthroscopie
76.5x.30↔	Extirpation du disque articulaire (dissectomie) avec reconstruction de l'articulation temporo-mandibulaire	80.33.30↔	Biopsie articulaire ouverte du poignet
76.5x.39↔	Extirpation du disque articulaire (dissectomie) de l'articulation temporo-mandibulaire, autre	80.33.99↔	Biopsie d'articulation, poignet, autre
76.5x.40↔	Résection du tubercule articulaire de l'articulation temporo-mandibulaire	80.34.00↔	Biopsie d'articulation, main et doigt, SAP
76.5x.41↔	Plastie de reconstruction de l'articulation temporo-mandibulaire	80.34.20↔	Biopsie articulaire de main et de doigt sous arthroscopie
76.5x.42↔	Stabilisation (limitant la mobilité) de l'articulation temporo-mandibulaire	80.34.30↔	Biopsie articulaire ouverte de main et de doigt
76.5x.50↔	Extraction arthroscopique de souris de l'articulation temporo-mandibulaire	80.34.99↔	Biopsie d'articulation, main et doigt, autre
76.5x.59↔	Extraction de souris de l'articulation temporo-mandibulaire, autre	80.36.00↔	Biopsie d'articulation, genou, SAP
76.5x.60↔	Implantation d'endoprothèse dans l'articulation temporo-mandibulaire	80.36.20↔	Biopsie articulaire du genou sous arthroscopie
76.5x.61↔	Remplacement d'endoprothèse dans l'articulation temporo-mandibulaire	80.36.30↔	Biopsie articulaire ouverte du genou
76.5x.70↔	Implantation d'une endoprothèse totale d'articulation temporo-mandibulaire avec des composants préfabriqués	80.36.99↔	Biopsie d'articulation, genou, autre
76.5x.71↔	Implantation d'une endoprothèse totale d'articulation temporo-mandibulaire avec des composants CAD-CAM [CAO/FAO]	80.37.00↔	Biopsie d'articulation, cheville, SAP
76.5x.90↔	Autre arthroplastie ou discoplastie de l'articulation temporo-mandibulaire	80.37.20↔	Biopsie articulaire de la cheville sous arthroscopie
76.5x.99↔	Arthroplastie temporo-mandibulaire, autre	80.37.30↔	Biopsie articulaire ouverte de la cheville
77.41.00↔	Biopsie osseuse, clavicule, omoplate, côtes et sternum, SAP	80.37.99↔	Biopsie d'articulation, cheville, autre
77.41.20↔	Biopsie osseuse, clavicule, omoplate, côtes et sternum, biopsie ouverte	80.38.00↔	Biopsie d'articulation, pied et orteil, SAP
77.41.99↔	Biopsie osseuse, clavicule, omoplate, côtes et sternum, autre	80.38.20↔	Biopsie articulaire de pied et d'orteil sous arthroscopie
77.42.00↔	Biopsie osseuse, humérus, SAP	80.38.30↔	Biopsie articulaire ouverte de pied et d'orteil
77.42.20↔	Biopsie osseuse, humérus, biopsie ouverte	80.38.99↔	Biopsie d'articulation, pied et orteil, autre
77.42.99↔	Biopsie osseuse, humérus, autre	80.39.00↔	Biopsie d'articulation, autre site spécifié, SAP
77.43.00↔	Biopsie osseuse, radius et cubitus, SAP	80.39.21↔	Biopsie de l'articulation sternoclaviculaire sous arthroscopie
77.43.20↔	Biopsie osseuse, radius et cubitus, biopsie ouverte	80.39.29↔	Biopsie articulaire sous arthroscopie, autre site spécifié
77.43.99↔	Biopsie osseuse, radius et cubitus, autre	80.39.30↔	Biopsie articulaire ouverte, autre site spécifié
77.44.00↔	Biopsie osseuse, os du carpe et du métacarpe, SAP	80.39.40↔	Biopsie articulaire de la colonne vertébrale
77.44.20↔	Biopsie osseuse, os du carpe et du métacarpe, biopsie ouverte	80.39.99↔	Biopsie d'articulation, autre site spécifié, autre
77.44.99↔	Biopsie osseuse, os du carpe et du métacarpe, autre	82.99.10↔	Autres opérations de tendon de la main
77.45.00↔	Biopsie osseuse, fémur, SAP	82.99.20↔	Autres opérations de fascia de la main
77.45.20↔	Biopsie osseuse, fémur, biopsie ouverte	82.99.30↔	Autres opérations de muscle de la main
77.45.99↔	Biopsie osseuse, fémur, autre	83.02.10↔	Myotomie, tête et cou
77.46.00↔	Biopsie osseuse, rotule, SAP	83.02.11↔	Myotomie, épaule et aisselle
77.46.20↔	Biopsie osseuse, rotule, biopsie ouverte	83.02.12↔	Myotomie, bras et coude
77.46.99↔	Biopsie osseuse, rotule, autre	83.02.13↔	Myotomie, avant-bras
		83.02.14↔	Myotomie, paroi thoracique, abdomen et dos
		83.02.15↔	Myotomie, région inguino-génitale et fesses
		83.02.16↔	Myotomie, membre inférieur
		83.02.19↔	Myotomie, autre site
		83.03.10↔	Bursotomie, tête et cou
		83.03.11↔	Bursotomie, épaule et aisselle
		83.03.12↔	Bursotomie, bras et coude
		83.03.13↔	Bursotomie, avant-bras
		83.03.14↔	Bursotomie, paroi thoracique, abdomen et dos
		83.03.15↔	Bursotomie, région inguino-génitale et fesses
		83.03.16↔	Bursotomie, membre inférieur
		83.03.19↔	Bursotomie, autre site
		83.09.10↔	Extraction de corps étranger de muscle, de tendon et de fascia, tête et cou

83.09.11↔	Extraction de corps étranger de muscle, de tendon et de fascia, épaule et aisselle	83.19.31↔	Section de pédicule de lambeau après plastie de lambeau, épaule et aisselle
83.09.12↔	Extraction de corps étranger de muscle, de tendon et de fascia, bras et coude	83.19.32↔	Section de pédicule de lambeau après plastie de lambeau, bras et coude
83.09.13↔	Extraction de corps étranger de muscle, de tendon et de fascia, avant-bras	83.19.33↔	Section de pédicule de lambeau après plastie de lambeau, avant-bras
83.09.14↔	Extraction de corps étranger de muscle, de tendon et de fascia, paroi thoracique, abdomen et dos	83.19.34↔	Section de pédicule de lambeau après plastie de lambeau, paroi thoracique, abdomen et dos
83.09.15↔	Extraction de corps étranger de muscle, de tendon et de fascia, région inguino-génitale et fesses	83.19.35↔	Section de pédicule de lambeau après plastie de lambeau, région inguino-génitale et fesses
83.09.16↔	Extraction de corps étranger de muscle, de tendon et de fascia, membre inférieur	83.19.36↔	Section de pédicule de lambeau après plastie de lambeau, membre inférieur
83.09.19↔	Extraction de corps étranger de muscle, de tendon et de fascia, autre site	83.19.39↔	Section de pédicule de lambeau après plastie de lambeau, autre site
83.09.90↔	Autre incision de tissu mou, tête et cou	83.19.90↔	Autre section de tissu mou, tête et cou
83.09.91↔	Autre incision de tissu mou, épaule et aisselle	83.19.91↔	Autre section de tissu mou, épaule et aisselle
83.09.92↔	Autre incision de tissu mou, bras et coude	83.19.92↔	Autre section de tissu mou, bras et coude
83.09.93↔	Autre incision de tissu mou, avant-bras	83.19.93↔	Autre section de tissu mou, avant-bras
83.09.94↔	Autre incision de tissu mou, paroi thoracique, abdomen et dos	83.19.94↔	Autre section de tissu mou, paroi thoracique, abdomen et dos
83.09.95↔	Autre incision de tissu mou, région inguino-génitale et fesses	83.19.95↔	Autre section de tissu mou, région inguino-génitale et fesses
83.09.96↔	Autre incision de tissu mou, membre inférieur	83.19.96↔	Autre section de tissu mou, membre inférieur
83.09.97↔	Autre incision de tissu mou, autre site	83.19.97↔	Autre section de tissu mou, autre site
83.11↔	Ténotomie du tendon d'Achille	83.21.11↔	Biopsie ouverte de tissu mou
83.12↔	Ténotomie des adducteurs de la hanche	83.21.21↔	Biopsie ouverte de muscle
83.13.10↔	Incision de tendon, tête et cou	83.21.30↔	Biopsie de tissu mou, biopsie de bourse séreuse
83.13.11↔	Incision de tendon, épaule et aisselle	83.31.10↔	Excision de lésion de gaine tendineuse, tête et cou
83.13.12↔	Incision de tendon, bras et coude	83.31.11↔	Excision de lésion de gaine tendineuse, épaule et aisselle
83.13.13↔	Incision de tendon, avant-bras	83.31.12↔	Excision de lésion de gaine tendineuse, bras et coude
83.13.14↔	Incision de tendon, paroi thoracique, abdomen et dos	83.31.13↔	Excision de lésion de gaine tendineuse, avant-bras
83.13.15↔	Incision de tendon, région inguino-génitale et fesses	83.31.14↔	Excision de lésion de gaine tendineuse, paroi thoracique, abdomen et dos
83.13.16↔	Incision de tendon, membre inférieur	83.31.15↔	Excision de lésion de gaine tendineuse, région inguino-génitale et fesses
83.13.19↔	Incision de tendon, autre site	83.31.16↔	Excision de lésion de gaine tendineuse, membre inférieur
83.13.20↔	Section de tendon, tête et cou	83.31.19↔	Excision de lésion de gaine tendineuse, autre site
83.13.21↔	Section de tendon, épaule et aisselle	83.32.10↔	Excision de lésion de muscle, tête et cou
83.13.22↔	Section de tendon, bras et coude	83.32.11↔	Excision de lésion de muscle, épaule et bras
83.13.23↔	Section de tendon, avant-bras	83.32.12↔	Excision de lésion de muscle, paroi thoracique, abdomen et dos
83.13.24↔	Section de tendon, paroi thoracique, abdomen et dos	83.32.13↔	Excision de lésion de muscle, région inguino-génitale et fesses
83.13.25↔	Section de tendon, région inguino-génitale et fesses	83.32.14↔	Excision de lésion de muscle, membre inférieur
83.13.26↔	Section de tendon, membre inférieur	83.32.19↔	Excision de lésion de muscle, autre site
83.13.29↔	Section de tendon, autre site	83.39.10↔	Excision de lésion d'un tendon de la tête et du cou
83.14.10↔	Fasciotomie ou aponévrotomie, tête et cou	83.39.11↔	Excision de lésion de tendon, épaule et bras
83.14.11↔	Fasciotomie ou aponévrotomie, épaule et aisselle	83.39.12↔	Excision de lésion de tendon, paroi thoracique, abdomen et dos
83.14.12↔	Fasciotomie ou aponévrotomie, bras et coude	83.39.13↔	Excision de lésion de tendon, région inguino-génitale et fesses
83.14.13↔	Fasciotomie ou aponévrotomie, avant-bras	83.39.14↔	Excision de lésion de tendon, membre inférieur
83.14.14↔	Fasciotomie ou aponévrotomie, paroi thoracique, abdomen et dos	83.39.19↔	Excision de lésion de tendon, autre site
83.14.15↔	Fasciotomie ou aponévrotomie, région inguino-génitale et fesses	83.39.20↔	Excision de lésion de fascia, tête et cou
83.14.16↔	Fasciotomie ou aponévrotomie, membre inférieur	83.39.21↔	Excision de lésion de fascia, épaule et bras
83.14.19↔	Fasciotomie ou aponévrotomie, autre site	83.39.22↔	Excision de lésion de fascia, paroi thoracique, abdomen et dos
83.19.10↔	Section de muscle, tête et cou	83.39.23↔	Excision de lésion de fascia, région inguino-génitale et fesses
83.19.11↔	Section de muscle, épaule et aisselle	83.39.24↔	Excision de lésion de fascia, membre inférieur
83.19.12↔	Section de muscle, bras et coude	83.39.29↔	Excision de lésion de fascia, autre site
83.19.13↔	Section de muscle, avant-bras	83.41↔	Excision (prélèvement) de tendon pour greffe
83.19.14↔	Section de muscle, paroi thoracique, abdomen et dos	83.42.10↔	Autre ténectomie, tête et cou
83.19.15↔	Section de muscle, région inguino-génitale et fesses	83.42.11↔	Autre ténectomie, épaule et aisselle
83.19.16↔	Section de muscle, membre inférieur	83.42.12↔	Autre ténectomie, bras et coude
83.19.19↔	Section de muscle, autre site	83.42.13↔	Autre ténectomie, avant-bras
83.19.20↔	Désinsertion de muscle, de tendon et de fascia, tête et cou	83.42.14↔	Autre ténectomie, paroi thoracique, abdomen et dos
83.19.21↔	Désinsertion de muscle, de tendon et de fascia, épaule et aisselle	83.42.15↔	Autre ténectomie, région inguino-génitale et fesses
83.19.22↔	Désinsertion de muscle, de tendon et de fascia, bras et coude	83.42.16↔	Autre ténectomie, membre inférieur
83.19.23↔	Désinsertion de muscle, de tendon et de fascia, avant-bras	83.42.19↔	Autre ténectomie, autre site
83.19.24↔	Désinsertion de muscle, de tendon et de fascia, paroi thoracique, abdomen et dos	83.43.00↔	Excision (prélèvement) de muscle ou de fascia pour greffe, SAP
83.19.25↔	Désinsertion de muscle, de tendon et de fascia, région inguino-génitale et fesses	83.43.10↔	Prélèvement de lambeau myocutané pour greffe
83.19.26↔	Désinsertion de muscle, de tendon et de fascia, membre inférieur	83.43.11↔	Prélèvement de lambeau ostéomyocutané ou ostéofasciocutané pour greffe
83.19.29↔	Désinsertion de muscle, de tendon et de fascia, autre site	83.43.12↔	Prélèvement d'autre lambeau microvascularisé et anastomosé de muscle ou de fascia pour greffe
83.19.30↔	Section de pédicule de lambeau après plastie de lambeau, tête et cou	83.43.99↔	Excision (prélèvement) de muscle ou de fascia pour greffe, autre
		83.44.00↔	Autre fasciectomie, SAP
		83.44.10↔	Autre fasciectomie, tête et cou

83.44.11↔	Autre fasciectomie, épaule et aisselle	83.64.19↔	Autre suture de tendon, autre site
83.44.12↔	Autre fasciectomie, bras et coude	83.65.10↔	Autre suture de muscle ou de fascia, tête et cou
83.44.13↔	Autre fasciectomie, avant-bras	83.65.11↔	Autre suture de muscle ou de fascia, épaule et aisselle
83.44.14↔	Autre fasciectomie, paroi thoracique, abdomen et dos	83.65.12↔	Autre suture de muscle ou de fascia, bras et coude
83.44.15↔	Autre fasciectomie, région inguino-génitale et fesses	83.65.13↔	Autre suture de muscle ou de fascia, avant-bras
83.44.16↔	Autre fasciectomie, membre inférieur	83.65.14↔	Autre suture de muscle ou de fascia, paroi thoracique, abdomen et dos
83.44.19↔	Autre fasciectomie, autre site	83.65.15↔	Autre suture de muscle ou de fascia, région inguino-génitale et fesses
83.44.99↔	Autre fasciectomie, autre		
83.45.10↔	Autre myectomie, tête et cou	83.65.16↔	Autre suture de muscle ou de fascia, membre inférieur
83.45.11↔	Autre myectomie, épaule et aisselle	83.65.19↔	Autre suture de muscle, tendon et fascia, autre site
83.45.12↔	Autre myectomie, bras et coude	83.72.10↔	Recul de tendon, tête et cou
83.45.13↔	Autre myectomie, avant-bras	83.72.11↔	Recul de tendon, épaule et aisselle
83.45.14↔	Autre myectomie, paroi thoracique, abdomen et dos	83.72.12↔	Recul de tendon, bras et coude
83.45.15↔	Autre myectomie, région inguino-génitale et fesses	83.72.13↔	Recul de tendon, avant-bras
83.45.16↔	Autre myectomie, membre inférieur	83.72.14↔	Recul de tendon, paroi thoracique, abdomen et dos
83.45.19↔	Autre myectomie, autre site	83.72.15↔	Recul de tendon, région inguino-génitale et fesses
83.49.10↔	Excision de gaine tendineuse, tête et cou	83.72.16↔	Recul de tendon, membre inférieur
83.49.11↔	Excision de gaine tendineuse, épaule et aisselle	83.72.19↔	Recul de tendon, autre site
83.49.12↔	Excision de gaine tendineuse, bras et coude	83.73.10↔	Rattachement de tendon, tête et cou
83.49.13↔	Excision de gaine tendineuse, avant-bras	83.73.11↔	Rattachement de tendon, épaule et aisselle
83.49.14↔	Excision de gaine tendineuse, paroi thoracique et dos	83.73.12↔	Rattachement de tendon, bras et coude
83.49.15↔	Excision de gaine tendineuse, région inguino-génitale et fesses	83.73.13↔	Rattachement de tendon, avant-bras
83.49.16↔	Excision de gaine tendineuse, membre inférieur	83.73.14↔	Rattachement de tendon, paroi thoracique, abdomen et dos
83.49.19↔	Excision de gaine tendineuse, autre site	83.73.15↔	Rattachement de tendon, région inguino-génitale et fesses
83.49.20↔	Résection compartimentale, tête et cou	83.73.16↔	Rattachement de tendon, membre inférieur
83.49.21↔	Résection compartimentale, épaule et aisselle	83.73.19↔	Rattachement de tendon, autre site
83.49.22↔	Résection compartimentale, bras et coude	83.74.10↔	Rattachement de muscle, tête et cou
83.49.23↔	Résection compartimentale, avant-bras	83.74.11↔	Rattachement de muscle, épaule et aisselle
83.49.24↔	Résection compartimentale, paroi thoracique, abdomen et dos	83.74.12↔	Rattachement de muscle, bras et coude
83.49.25↔	Résection compartimentale, région inguino-génitale et fesses	83.74.13↔	Rattachement de muscle, avant-bras
83.49.26↔	Résection compartimentale, membre inférieur	83.74.14↔	Rattachement de muscle, paroi thoracique, abdomen et dos
83.49.29↔	Résection compartimentale, autre site	83.74.15↔	Rattachement de muscle, région inguino-génitale et fesses
83.49.30↔	Autre excision de tissu mou, tête et cou	83.74.16↔	Rattachement de muscle, membre inférieur
83.49.31↔	Autre excision de tissu mou, épaule et aisselle	83.74.19↔	Rattachement de muscle, autre site
83.49.32↔	Autre excision de tissu mou, bras et coude	83.77.10↔	Transposition ou transplantation de muscle, tête et cou
83.49.33↔	Autre excision de tissu mou, avant-bras	83.77.11↔	Transposition ou transplantation de muscle, épaule et aisselle
83.49.34↔	Autre excision de tissu mou, paroi thoracique, abdomen et dos	83.77.12↔	Transposition ou transplantation de muscle, bras et coude
83.49.35↔	Autre excision de tissu mou, région inguino-génitale et fesses	83.77.13↔	Transposition ou transplantation de muscle, avant-bras
83.49.36↔	Autre excision de tissu mou, membre inférieur	83.77.14↔	Transposition ou transplantation de muscle, paroi thoracique, abdomen et dos
83.49.39↔	Autre excision de tissu mou, autre site	83.77.15↔	Transposition ou transplantation de muscle, région inguino-génitale et fesses
83.5x.10↔	Bursectomie, tête et cou	83.77.16↔	Transposition ou transplantation de muscle, membre inférieur
83.5x.11↔	Bursectomie, épaule et aisselle	83.77.19↔	Transposition ou transplantation de muscle, autre site
83.5x.12↔	Bursectomie, bras et coude	83.82.10↔	Grefe de fascia, tête et cou
83.5x.13↔	Bursectomie, avant-bras	83.82.11↔	Grefe de fascia, épaule et aisselle
83.5x.14↔	Bursectomie, paroi thoracique, abdomen et dos	83.82.12↔	Grefe de fascia, bras et coude
83.5x.15↔	Bursectomie, région inguino-génitale et fesses	83.82.13↔	Grefe de fascia, avant-bras
83.5x.16↔	Bursectomie, membre inférieur	83.82.14↔	Grefe de fascia, paroi thoracique, abdomen et dos
83.5x.19↔	Bursectomie, autre site	83.82.15↔	Grefe de fascia, région inguino-génitale et fesses
83.61.11↔	Suture de gaine tendineuse, épaule et aisselle	83.82.16↔	Grefe de fascia, membre inférieur
83.61.12↔	Suture de gaine tendineuse, bras et coude	83.82.19↔	Grefe de fascia, autre site
83.61.13↔	Suture de gaine tendineuse, avant-bras	83.82.20↔	Grefe de lambeau musculaire ou fascial local, tête et cou
83.61.14↔	Suture de gaine tendineuse, paroi thoracique, abdomen et dos	83.82.21↔	Grefe de lambeau musculaire ou fascial local, épaule et aisselle
83.61.15↔	Suture de gaine tendineuse, région inguino-génitale et fesses	83.82.22↔	Grefe de lambeau musculaire ou fascial local, bras et coude
83.61.16↔	Suture de gaine tendineuse, membre inférieur	83.82.23↔	Grefe de lambeau musculaire ou fascial local, avant-bras
83.61.19↔	Suture de gaine tendineuse, autre site	83.82.24↔	Grefe de lambeau musculaire ou fascial local, paroi thoracique, abdomen et dos
83.62.10↔	Suture différée de tendon, tête et cou	83.82.25↔	Grefe de lambeau musculaire ou fascial local, région inguino-génitale et fesses
83.62.11↔	Suture différée de tendon, épaule et aisselle	83.82.26↔	Grefe de lambeau musculaire ou fascial local, membre inférieur
83.62.12↔	Suture différée de tendon, bras et coude	83.82.29↔	Grefe de lambeau musculaire ou fascial local, autre site
83.62.13↔	Suture différée de tendon, avant-bras	83.82.30↔	Grefe de lambeau ostéomyocutané ou ostéofasciocutané, tête et cou
83.62.14↔	Suture différée de tendon, paroi thoracique, abdomen et dos	83.82.31↔	Grefe de lambeau ostéomyocutané ou ostéofasciocutané, épaule et aisselle
83.62.15↔	Suture différée de tendon, région inguino-génitale et fesses	83.82.32↔	Grefe de lambeau ostéomyocutané ou ostéofasciocutané, bras et coude
83.62.16↔	Suture différée de tendon, membre inférieur	83.82.33↔	Grefe de lambeau ostéomyocutané ou ostéofasciocutané, avant-bras
83.62.19↔	Suture différée de tendon, autre site		
83.64.10↔	Autre suture de tendon, tête et cou		
83.64.11↔	Autre suture de tendon, épaule et aisselle		
83.64.12↔	Autre suture de tendon, bras et coude		
83.64.13↔	Autre suture de tendon, avant-bras		
83.64.14↔	Autre suture de tendon, paroi thoracique, abdomen et dos		
83.64.15↔	Autre suture de tendon, région inguino-génitale et fesses		
83.64.16↔	Autre suture de tendon, membre inférieur		

83.82.34↔	Grefe de lambeau ostéomyocutané ou ostéofasciocutané, paroi thoracique, abdomen et dos	83.88.16↔	Plastie d'augmentation de tendon, membre inférieur
83.82.35↔	Grefe de lambeau ostéomyocutané ou ostéofasciocutané, région inguino-génitale et fesses	83.88.19↔	Plastie d'augmentation de tendon, autre site
83.82.36↔	Grefe de lambeau ostéomyocutané ou ostéofasciocutané, membre inférieur	83.88.20↔	Plastie de remplacement de tendon, tête et cou
83.82.39↔	Grefe de lambeau ostéomyocutané ou ostéofasciocutané, autre site	83.88.21↔	Plastie de remplacement de tendon, épaule et aisselle
83.82.40↔	Grefe d'autre lambeau microvascularisé et anastomosé de muscle ou de fascia, tête et cou	83.88.22↔	Plastie de remplacement de tendon, bras et coude
83.82.41↔	Grefe d'autre lambeau microvascularisé et anastomosé de muscle ou de fascia, épaule et aisselle	83.88.23↔	Plastie de remplacement de tendon, avant-bras
83.82.42↔	Grefe d'autre lambeau microvascularisé et anastomosé de muscle ou de fascia, bras et coude	83.88.24↔	Plastie de remplacement de tendon, paroi thoracique, abdomen et dos
83.82.43↔	Grefe d'autre lambeau microvascularisé et anastomosé de muscle ou de fascia, avant-bras	83.88.25↔	Plastie de remplacement de tendon, région inguino-génitale et fesses
83.82.44↔	Grefe d'autre lambeau microvascularisé et anastomosé de muscle ou de fascia, paroi thoracique, abdomen et dos	83.88.26↔	Plastie de remplacement de tendon, membre inférieur
83.82.45↔	Grefe d'autre lambeau microvascularisé et anastomosé de muscle ou de fascia, région inguino-génitale et fesses	83.88.29↔	Plastie de remplacement de tendon, autres sites
83.82.46↔	Grefe d'autre lambeau microvascularisé et anastomosé de muscle ou de fascia, membre inférieur	83.88.30↔	Constitution de matériel de greffe, tête et cou
83.82.47↔	Grefe d'autre lambeau microvascularisé et anastomosé de muscle ou de fascia, autre site	83.88.31↔	Constitution de matériel de greffe, épaule et aisselle
83.82.99↔	Grefe de muscle ou de fascia, autre	83.88.32↔	Constitution de matériel de greffe, bras et coude
83.85.10↔	Rallongement de muscle ou de tendon, tête et cou	83.88.33↔	Constitution de matériel de greffe, avant-bras
83.85.11↔	Rallongement de muscle ou de tendon, épaule et aisselle	83.88.34↔	Constitution de matériel de greffe, paroi thoracique, abdomen et dos
83.85.12↔	Rallongement de muscle ou de tendon, bras et coude	83.88.35↔	Constitution de matériel de greffe, région inguino-génitale et fesses
83.85.13↔	Rallongement de muscle ou de tendon, avant-bras	83.88.36↔	Constitution de matériel de greffe, membre inférieur
83.85.14↔	Rallongement de muscle ou de tendon, paroi thoracique, abdomen et dos	83.88.39↔	Constitution de matériel de greffe, autres sites
83.85.15↔	Rallongement de muscle ou de tendon, région inguino-génitale et fesses	83.88.40↔	Ténodèse, tête et cou
83.85.16↔	Rallongement de muscle ou de tendon, membre inférieur	83.88.41↔	Ténodèse, épaule et aisselle
83.85.19↔	Rallongement de muscle ou de tendon, autre site	83.88.42↔	Ténodèse, bras et coude
83.85.20↔	Raccourcissement de muscle ou de tendon, tête et cou	83.88.43↔	Ténodèse, avant-bras
83.85.21↔	Raccourcissement de muscle ou de tendon, épaule et aisselle	83.88.44↔	Ténodèse, paroi thoracique, abdomen et dos
83.85.22↔	Raccourcissement de muscle ou de tendon, bras et coude	83.88.45↔	Ténodèse, région inguino-génitale et fesses
83.85.23↔	Raccourcissement de muscle ou de tendon, avant-bras	83.88.46↔	Ténodèse, membre inférieur
83.85.24↔	Raccourcissement de muscle ou de tendon, paroi thoracique, abdomen et dos	83.88.49↔	Ténodèse, autre site
83.85.25↔	Raccourcissement de muscle ou de tendon, région inguino-génitale et fesses	83.88.90↔	Autres opérations plastiques de tendon, tête et cou
83.85.26↔	Raccourcissement de muscle ou de tendon, membre inférieur	83.88.91↔	Autres opérations plastiques de tendon, épaule et aisselle
83.85.29↔	Raccourcissement de muscle ou de tendon, autre site	83.88.92↔	Autres opérations plastiques de tendon, bras et coude
83.86↔	Plastie du quadriceps	83.88.93↔	Autres opérations plastiques de tendon, avant-bras
83.87.10↔	Plastie musculaire, tête et cou	83.88.94↔	Autres opérations plastiques de tendon, paroi thoracique, abdomen et dos
83.87.11↔	Plastie musculaire, épaule et aisselle	83.88.95↔	Autres opérations plastiques de tendon, région inguino-génitale et fesses
83.87.12↔	Plastie musculaire, bras et coude	83.88.96↔	Autres opérations plastiques de tendon, membre inférieur
83.87.13↔	Plastie musculaire, avant-bras	83.88.97↔	Autres opérations plastiques de tendon, autres sites
83.87.14↔	Plastie musculaire, paroi thoracique, abdomen et dos	83.89.10↔	Allongement, raccourcissement et doublement de fascia, tête et cou
83.87.15↔	Plastie musculaire, région inguino-génitale et fesses	83.89.11↔	Allongement, raccourcissement et doublement de fascia, épaule et aisselle
83.87.16↔	Plastie musculaire, membre inférieur	83.89.12↔	Allongement, raccourcissement et doublement de fascia, bras et coude
83.87.19↔	Plastie musculaire, autre site	83.89.13↔	Allongement, raccourcissement et doublement de fascia, avant-bras
83.87.90↔	Autres opérations plastiques de muscle, tête et cou	83.89.14↔	Allongement, raccourcissement et doublement de fascia, paroi thoracique, abdomen et dos
83.87.91↔	Autres opérations plastiques de muscle, épaule et aisselle	83.89.15↔	Allongement, raccourcissement et doublement de fascia, région inguino-génitale et fesses
83.87.92↔	Autres opérations plastiques de muscle, bras et coude	83.89.16↔	Allongement, raccourcissement et doublement de fascia, membre inférieur
83.87.93↔	Autres opérations plastiques de muscle, avant-bras	83.89.19↔	Allongement, raccourcissement et doublement de fascia, autre site
83.87.94↔	Autres opérations plastiques de muscle, paroi thoracique, abdomen et dos	83.89.20↔	Recouvrement de défaut de fascia, tête et cou
83.87.95↔	Autres opérations plastiques de muscle, région inguino-génitale et fesses	83.89.21↔	Recouvrement de défaut de fascia, épaule et aisselle
83.87.96↔	Autres opérations plastiques de muscle, membre inférieur	83.89.22↔	Recouvrement de défaut de fascia, bras et coude
83.87.97↔	Autres opérations plastiques de muscle, autre site	83.89.23↔	Recouvrement de défaut de fascia, avant-bras
83.88.10↔	Plastie d'augmentation de tendon, tête et cou	83.89.24↔	Recouvrement de défaut de fascia, paroi thoracique, abdomen et dos
83.88.11↔	Plastie d'augmentation de tendon, épaule et aisselle	83.89.25↔	Recouvrement de défaut de fascia, région inguino-génitale et fesses
83.88.12↔	Plastie d'augmentation de tendon, bras et coude	83.89.26↔	Recouvrement de défaut de fascia, membre inférieur
83.88.13↔	Plastie d'augmentation de tendon, avant-bras	83.89.29↔	Recouvrement de défaut de fascia, autre site
83.88.14↔	Plastie d'augmentation de tendon, paroi thoracique, abdomen et dos	83.89.90↔	Autres opérations plastiques de fascia, tête et cou
83.88.15↔	Plastie d'augmentation de tendon, région inguino-génitale et fesses	83.89.91↔	Autres opérations plastiques de fascia, épaule et aisselle
		83.89.92↔	Autres opérations plastiques de fascia, bras et coude
		83.89.93↔	Autres opérations plastiques de fascia, avant-bras

83.89.94↔	Autres opérations plastiques de fascia, paroi thoracique, abdomen et dos	86.41.1d↔	Excision radicale et étendue de lésion ou de tissu cutané et sous-cutané, sans fermeture primaire de la plaie, au pied
83.89.95↔	Autres opérations plastiques de fascia, région inguino-génitale et fesses	86.42.11↔	Excision radicale et étendue de lésion ou de tissu cutané et sous-cutané, avec fermeture primaire de la plaie, à la tête
83.89.96↔	Autres opérations plastiques de fascia, membre inférieur	86.42.12↔	Excision radicale et étendue de lésion ou de tissu cutané et sous-cutané, avec fermeture primaire de la plaie, au cou
83.89.97↔	Autres opérations plastiques de fascia, autre site	86.42.13↔	Excision radicale et étendue de lésion ou de tissu cutané et sous-cutané, avec fermeture primaire de la plaie, à l'épaule et aisselle
83.91.10↔	Lyse d'adhérences de muscle, tendon, fascia et bourse, tête et cou	86.42.14↔	Excision radicale et étendue de lésion ou de tissu cutané et sous-cutané, avec fermeture primaire de la plaie, au bras et au coude
83.91.11↔	Lyse d'adhérences de muscle, tendon, fascia et bourse, épaule et aisselle	86.42.15↔	Excision radicale et étendue de lésion ou de tissu cutané et sous-cutané, avec fermeture primaire de la plaie, à l'avant-bras
83.91.12↔	Lyse d'adhérences de muscle, tendon, fascia et bourse, bras et coude	86.42.16↔	Excision radicale et étendue de lésion ou de tissu cutané et sous-cutané, avec fermeture primaire de la plaie, à la main
83.91.13↔	Lyse d'adhérences de muscle, tendon, fascia et bourse, avant-bras	86.42.17↔	Excision radicale et étendue de lésion ou de tissu cutané et sous-cutané, avec fermeture primaire de la plaie, à la paroi thoracique et au dos
83.91.14↔	Lyse d'adhérences de muscle, tendon, fascia et bourse, paroi thoracique, abdomen et dos	86.42.18↔	Excision radicale et étendue de lésion ou de tissu cutané et sous-cutané, avec fermeture primaire de la plaie, à l'abdomen et à l'aîne
83.91.15↔	Lyse d'adhérences de muscle, tendon, fascia et bourse, région inguino-génitale et fesses	86.42.1a↔	Excision radicale et étendue de lésion ou de tissu cutané et sous-cutané, avec fermeture primaire de la plaie, aux fesses
83.91.16↔	Lyse d'adhérences de muscle, tendon, fascia et bourse, membre inférieur	86.42.1b↔	Excision radicale et étendue de lésion ou de tissu cutané et sous-cutané, avec fermeture primaire de la plaie, à la cuisse et au genou
83.91.19↔	Lyse d'adhérences de muscle, tendon, fascia et bourse, autre site	86.42.1c↔	Excision radicale et étendue de lésion ou de tissu cutané et sous-cutané, avec fermeture primaire de la plaie, à la jambe
83.92↔	Insertion ou remplacement de stimulateur de muscle squelettique	86.42.1d↔	Excision radicale et étendue de lésion ou de tissu cutané et sous-cutané, avec fermeture primaire de la plaie, au pied
83.99.10↔	Autres opérations de tendon, tête et cou	86.43.11↔	Excision radicale et étendue de lésion ou de tissu cutané et sous-cutané, avec recouvrement plastique, à la tête
83.99.11↔	Autres opérations de tendon, épaule et aisselle	86.43.12↔	Excision radicale et étendue de lésion ou de tissu cutané et sous-cutané, avec recouvrement plastique, au cou
83.99.12↔	Autres opérations de tendon, bras et coude	86.43.13↔	Excision radicale et étendue de lésion ou de tissu cutané et sous-cutané, avec recouvrement plastique, à l'épaule et aisselle
83.99.13↔	Autres opérations de tendon, avant-bras	86.43.14↔	Excision radicale et étendue de lésion ou de tissu cutané et sous-cutané, avec recouvrement plastique, au bras et au coude
83.99.14↔	Autres opérations de tendon, paroi thoracique, abdomen et dos	86.43.15↔	Excision radicale et étendue de lésion ou de tissu cutané et sous-cutané, avec recouvrement plastique, à l'avant-bras
83.99.15↔	Autres opérations de tendon, région inguino-génitale et fesses	86.43.16↔	Excision radicale et étendue de lésion ou de tissu cutané et sous-cutané, avec recouvrement plastique, à la main
83.99.16↔	Autres opérations de tendon, membre inférieur	86.43.17↔	Excision radicale et étendue de lésion ou de tissu cutané et sous-cutané, avec recouvrement plastique, à la paroi thoracique et au dos
83.99.19↔	Autres opérations de tendon, autre site	86.43.18↔	Excision radicale et étendue de lésion ou de tissu cutané et sous-cutané, avec recouvrement plastique, à l'abdomen et à l'aîne
83.99.20↔	Autres opérations de muscle, fascia et bourse, tête et cou	86.43.1a↔	Excision radicale et étendue de lésion ou de tissu cutané et sous-cutané, avec recouvrement plastique, aux fesses
83.99.21↔	Autres opérations de muscle, fascia et bourse, épaule et aisselle	86.43.1b↔	Excision radicale et étendue de lésion ou de tissu cutané et sous-cutané, avec recouvrement plastique, à la cuisse/au genou
83.99.22↔	Autres opérations de muscle, fascia et bourse, bras et coude	86.43.1c↔	Excision radicale et étendue de lésion ou de tissu cutané et sous-cutané, avec recouvrement plastique, à la jambe
83.99.23↔	Autres opérations de muscle, fascia et bourse, avant-bras	86.43.1d↔	Excision radicale et étendue de lésion ou de tissu cutané et sous-cutané, avec recouvrement plastique, au pied
83.99.24↔	Autres opérations de muscle, fascia et bourse, paroi thoracique, abdomen et dos	86.7a.b1↔	Plastie en Z, étendue, à la tête
83.99.25↔	Autres opérations de muscle, fascia et bourse, région inguino-génitale et fesses	86.7a.bd↔	Plastie en Z, étendue, au pied
83.99.26↔	Autres opérations de muscle, fascia et bourse, membre inférieur	86.7a.be↔	Plastie en Z, étendue, autre site
83.99.29↔	Autres opérations de muscle, fascia et bourse, autre site	86.7a.d1↔	Plastie en W, étendue, à la tête
83.99.30↔	Révision sans remplacement de stimulateur de muscle squelettique	86.7a.dd↔	Plastie en W, étendue, au pied
86.41.11↔	Excision radicale et étendue de lésion ou de tissu cutané et sous-cutané, sans fermeture primaire de la plaie, à la tête	86.7a.de↔	Plastie en W, étendue, autre site
86.41.12↔	Excision radicale et étendue de lésion ou de tissu cutané et sous-cutané, sans fermeture primaire de la plaie, au cou	86.7e.21↔	Révision de plastie régionale à lambeau pédiculé, à la tête
86.41.13↔	Excision radicale et étendue de lésion ou de tissu cutané et sous-cutané, sans fermeture primaire de la plaie, à l'épaule et aisselle	86.7e.26↔	Révision de plastie régionale à lambeau pédiculé, à la main
86.41.14↔	Excision radicale et étendue de lésion ou de tissu cutané et sous-cutané, sans fermeture primaire de la plaie, au bras et au coude	86.7e.2d↔	Révision de plastie régionale à lambeau pédiculé, au pied
86.41.15↔	Excision radicale et étendue de lésion ou de tissu cutané et sous-cutané, sans fermeture primaire de la plaie, à l'avant-bras	86.7e.2e↔	Révision de plastie régionale à lambeau pédiculé, autre site
86.41.16↔	Excision radicale et étendue de lésion ou de tissu cutané et sous-cutané, sans fermeture primaire de la plaie, à la main	86.7e.31↔	Révision de plastie de lambeau pédiculé à distance, à la tête
86.41.17↔	Excision radicale et étendue de lésion ou de tissu cutané et sous-cutané, sans fermeture primaire de la plaie, à la paroi thoracique et au dos	86.7e.36↔	Révision de plastie de lambeau pédiculé à distance, à la main
86.41.18↔	Excision radicale et étendue de lésion ou de tissu cutané et sous-cutané, sans fermeture primaire de la plaie, à l'abdomen et à l'aîne	86.7e.3d↔	Révision de plastie de lambeau pédiculé à distance, au pied
86.41.1a↔	Excision radicale et étendue de lésion ou de tissu cutané et sous-cutané, sans fermeture primaire de la plaie, aux fesses	86.7e.3e↔	Révision de plastie de lambeau pédiculé à distance, autre site
86.41.1b↔	Excision radicale et étendue de lésion ou de tissu cutané et sous-cutané, sans fermeture primaire de la plaie, à la cuisse et au genou	86.7e.41↔	Révision de plastie à lambeau libre microvascularisé et anastomosé, à la tête
86.41.1c↔	Excision radicale et étendue de lésion ou de tissu cutané et sous-cutané, sans fermeture primaire de la plaie, à la jambe		

86.7e.46↔	Révision de plastie à lambeau libre microvascularisé et anastomosé, à la main	92.27.30↔	Implantation ou insertion d'élément radioactif (brachythérapie par des sources scellées de radionucléides), vaisseau non spécifié
86.7e.4d↔	Révision de plastie avec lambeau libre microvascularisé et anastomosé, au pied	92.27.31↔	Implantation ou insertion d'élément radioactif (brachythérapie par des sources scellées de radionucléides), vaisseau coronaire
86.7e.4e↔	Révision de plastie à lambeau libre microvascularisé et anastomosé, autre site	92.27.39↔	Implantation ou insertion d'élément radioactif (brachythérapie par des sources scellées de radionucléides), autre vaisseau
86.81↔	Réparation pour hypotonie faciale	92.27.40↔	Implantation ou insertion peropératoire d'élément radioactif (brachythérapie par des sources scellées de radionucléides)
86.82↔	Rhytidectomie faciale	92.27.70↔	Moulages radioactifs, SAP
86.83.00↔	Remodelage de la silhouette et liposuccion, SAP	92.27.71↔	Moulages radioactifs: construction et application de moulage radioactif superficiel
86.83.09↔	Remodelage de la silhouette et liposuccion, autre	92.27.72↔	Moulages radioactifs: construction et pose d'applicateur non utilisé sur la surface corporelle
86.83.11↔	Réduction de tissu adipeux, tête et cou	92.27.73↔	Moulages radioactifs: construction et pose d'applicateur oculaire
86.83.12↔	Réduction de tissu adipeux, épaule et bras	92.27.79↔	Autres moulages radioactifs
86.83.13↔	Réduction de tissu adipeux, avant-bras	92.28.00↔	Injection, instillation ou administration orale de radio-isotope, SAP
86.83.14↔	Réduction de tissu adipeux, main	92.28.01↔	Instillation d'un radionucléide libre dans l'articulation
86.83.1a↔	Réduction de tissu adipeux, région abdominale	92.28.02↔	Traitement à l'iode radioactif, dose thérapeutique de I-131 jusqu'à 1,2 GBq, sans administration de thyrotropine recombinante (rh-TSH)
86.83.1b↔	Réduction de tissu adipeux, dos et flancs	92.28.03↔	Traitement à l'iode radioactif, dose thérapeutique de I-131 jusqu'à 1,2 GBq, avec administration de thyrotropine recombinante (rh-TSH)
86.83.1c↔	Réduction de tissu adipeux, région abdominale, flancs ainsi que dos simultanément	92.28.04↔	Traitement à l'iode radioactif, dose thérapeutique de I-131 de plus de 1,2 GBq à moins de 5 GBq, sans administration de thyrotropine recombinante (rh-TSH)
86.83.1d↔	Réduction de tissu adipeux, région inguino-génitale	92.28.05↔	Traitement à l'iode radioactif, dose thérapeutique de I-131 de plus de 1,2 GBq à moins de 5 GBq, avec administration de thyrotropine recombinante (rh-TSH)
86.83.1e↔	Réduction de tissu adipeux, fesses	92.28.06↔	Traitement à l'iode radioactif, dose thérapeutique de I-131 de 5 GBq et plus, sans administration de thyrotropine recombinante (rh-TSH)
86.83.1f↔	Réduction de tissu adipeux, cuisses	92.28.07↔	Traitement à l'iode radioactif, dose thérapeutique de I-131 de 5 GBq et plus, avec administration de thyrotropine recombinante (rh-TSH)
86.83.1g↔	Réduction de tissu adipeux, mollet et pied	92.28.11↔	Thérapie de métastases osseuses par radionucléides libres
86.83.21↔	Aspiration de tissu adipeux	92.28.13↔	Radiothérapie par ciblage de récepteurs avec des analogues de la somatostatine conjugués au DOTA
86.83.22↔	Liposuccion pour transplantation	92.28.20↔	Radioimmunothérapie par 90Y-ibritumomab-tiuxétan, parentérale
86.84.21↔	Correction de cicatrice rétractile ou de bride cicatricielle, à la tête	92.28.21↔	Administration parentérale de I-131-MIBG (méta-iodobenzylguanidine marquée à l'iode-131)
86.84.26↔	Correction de cicatrice rétractile ou de bride cicatricielle, à la main	92.28.22↔	Radioimmunothérapie par iode 131 [I-131] tositumomab, par voie parentérale
86.84.2d↔	Correction de cicatrice rétractile ou de bride cicatricielle, au pied	92.28.23↔	Radioimmunothérapie par autres anticorps, parentérale
86.84.2e↔	Correction de cicatrice rétractile ou de bride cicatricielle, autre site	92.28.31↔	Radio-chimioembolisation intravasculaire sélective par le I-131-lipiodol
86.88.11↔	Pose ou remplacement chirurgical de système de thérapie par pression négative avec anesthésie régionale ou générale, à portée profonde, aux os et articulations des extrémités	92.28.32↔	Radiothérapie intravasculaire sélective (SIRT) par embolisation avec des microsphères marquées à l'yttrium-90
86.88.12↔	Pose ou remplacement chirurgical de système de thérapie par pression négative avec anesthésie régionale ou générale, à portée profonde, au thorax, au médiastin et au sternum	92.28.33↔	Brachythérapie endovasculaire au rhénium-188
86.88.13↔	Pose ou remplacement chirurgical de système de thérapie par pression négative avec anesthésie régionale ou générale, à l'abdomen ouvert	92.28.99↔	Injection, instillation ou administration orale de radio-isotopes, autre
86.88.14↔	Pose ou remplacement chirurgical de système de thérapie par pression négative avec anesthésie régionale ou générale, endorectale	92.29.11↔	Brachythérapie interstitielle par implantation de sources radioactives amovibles dans un seul plan, faible débit de dose
86.88.15↔	Pose ou remplacement chirurgical de système de thérapie par pression négative avec anesthésie régionale ou générale, au tissu cutané et sous-cutané	92.29.12↔	Brachythérapie interstitielle par implantation de sources radioactives amovibles dans un seul plan, débit de dose pulsé (pulsed dose rate)
86.88.16↔	Pose ou remplacement de système de thérapie par pression négative avec anesthésie régionale ou générale, autre site	92.29.13↔	Brachythérapie interstitielle par implantation de sources radioactives amovibles dans un seul plan, haut débit de dose
86.91↔	Excision de peau pour greffe	92.29.19↔	Brachythérapie interstitielle par implantation de sources radioactives amovibles dans un seul plan, autre
86.93.09↔	Insertion d'expandeur tissulaire, autre	92.29.21↔	Brachythérapie interstitielle par implantation de sources radioactives amovibles en fonction du volume dans plusieurs plans, faible débit de dose
86.93.21↔	Insertion d'expandeur tissulaire, à la tête	92.29.22↔	Brachythérapie interstitielle par implantation de sources radioactives amovibles en fonction du volume dans plusieurs plans, débit de dose pulsé (pulsed dose rate)
86.93.26↔	Insertion d'expandeur tissulaire, à la main	92.29.23↔	Brachythérapie interstitielle par implantation de sources radioactives amovibles en fonction du volume dans plusieurs plans, haut débit de dose
86.93.2d↔	Insertion d'expandeur tissulaire, au pied		
86.93.2e↔	Insertion d'expandeur tissulaire, autre site		
92.27.00↔	Implantation ou insertion d'élément radioactif (brachythérapie par des sources scellées de radionucléides), surface corporelle, site d'application autre ou non spécifié		
92.27.10↔	Implantation ou insertion d'élément radioactif (brachythérapie par des sources scellées de radionucléides), organes génitaux féminins, SAP		
92.27.11↔	Implantation ou insertion d'élément radioactif (brachythérapie par des sources scellées de radionucléides), intra-utérine		
92.27.12↔	Implantation ou insertion d'élément radioactif (brachythérapie par des sources scellées de radionucléides), intravaginale		
92.27.13↔	Implantation ou insertion d'élément radioactif (brachythérapie par des sources scellées de radionucléides), intra-utérine et intravaginale combinée		
92.27.21↔	Implantation ou insertion d'élément radioactif (brachythérapie par des sources scellées de radionucléides), surface corporelle		
92.27.22↔	Implantation ou insertion d'élément radioactif (brachythérapie par des sources scellées de radionucléides), intracavitaire		
92.27.23↔	Implantation ou insertion d'élément radioactif (brachythérapie par des sources scellées de radionucléides), intraluminaire		

92.29.24↔	Brachythérapie par implantation peropératoire de sources radioactives amovibles dans plusieurs plans, haut débit de dose	92.29.37↔	Brachythérapie interstitielle par implantation de sources radioactives permanentes, de 36 à 40 sources
92.29.29↔	Brachythérapie interstitielle par implantation de sources radioactives amovibles en fonction du volume dans plusieurs plans, autre	92.29.38↔	Brachythérapie interstitielle par implantation de sources radioactives permanentes, de 41 à 45 sources
92.29.31↔	Brachythérapie interstitielle par implantation de sources radioactives permanentes, jusqu'à 10 sources	92.29.39↔	Brachythérapie interstitielle par implantation de sources radioactives permanentes, de 46 à 50 sources
92.29.32↔	Brachythérapie interstitielle par implantation de sources radioactives permanentes, de 11 à 15 sources	92.29.3a↔	Brachythérapie interstitielle par implantation de sources radioactives permanentes, de 51 à 55 sources
92.29.33↔	Brachythérapie interstitielle par implantation de sources radioactives permanentes, de 16 à 20 sources	92.29.3b↔	Brachythérapie interstitielle par implantation de sources radioactives permanentes, de 56 à 60 sources
92.29.34↔	Brachythérapie interstitielle par implantation de sources radioactives permanentes, de 21 à 25 sources	92.29.3c↔	Brachythérapie interstitielle par implantation de sources radioactives permanentes, de 61 à 65 sources
92.29.35↔	Brachythérapie interstitielle par implantation de sources radioactives permanentes, de 26 à 30 sources	92.29.3d↔	Brachythérapie interstitielle par implantation de sources radioactives permanentes, de 66 à 70 sources
92.29.36↔	Brachythérapie interstitielle par implantation de sources radioactives permanentes, de 31 à 35 sources	92.29.3e↔	Brachythérapie interstitielle par implantation de sources radioactives permanentes, 71 sources et plus

procédure D12-2

86.2a.21‡↔	Débridement chirurgical, modérément étendu, à la tête	86.2a.31‡↔	Débridement chirurgical, étendu, à la tête
86.2a.26‡↔	Débridement chirurgical, modérément étendu, à la main	86.2a.36‡↔	Débridement chirurgical, étendu, à la main
86.2a.2d‡↔	Débridement chirurgical, modérément étendu, au pied	86.2a.3d‡↔	Débridement chirurgical, étendu, au pied
86.2a.2e‡↔	Débridement chirurgical, modérément étendu, autre site	86.2a.3e‡↔	Débridement chirurgical, étendu, autre site

procédure D12-3

86.0b.11‡↔	Implantation de réservoir médicamenteux dans la peau et le tissu sous-cutané
------------	--

procédure D12-4

00.63↔	Insertion percutanée de stent(s) d'artère carotide	01.24.34↔	Abord de la base du crâne, voie transsphénoïdale
00.64↔	Insertion percutanée de stent(s) dans d'autres artères précérébrales (extracrâniennes)	01.24.35↔	Abord de la base du crâne, voie transthermoïdale
00.65.00↔	Insertion percutanée d'autre(s) stent(s) vasculaire(s) intracrâniens, SAP	01.24.36↔	Abord de la base du crâne, voie transmastoiïdienne
00.65.11↔	Insertion transluminale percutanée de micro-stent(s) vasculaires intracrâniens	01.24.37↔	Abord de la base du crâne, voie translabyrinthique
00.65.99↔	Insertion percutanée d'autre(s) stent(s) vasculaire(s) intracrâniens, autre	01.24.38↔	Abord de la base du crâne, voie transpyramidale
00.67.00↔	Insertion percutanée de stent(s) dans vaisseau(x) central(aux), SAP	01.24.39↔	Abord de la base du crâne, autre
00.67.10↔	Insertion percutanée de stent(s) vasculaire(s) dans la veine cave	01.24.3a↔	Abord de la base du crâne, voie transcondyloïde
00.67.20↔	Insertion percutanée de stent(s) vasculaire(s) dans la veine porte	01.24.3b↔	Abord de la base du crâne, voie transorbitaire
00.67.99↔	Insertion percutanée de stent(s) dans vaisseau(x) central(aux), autre	01.24.3c↔	Abord de la base du crâne, avec ostéotomie type Le Fort I
01.24.00↔	Autre craniotomie, SAP	01.24.3d↔	Abord de la base du crâne, voie transnasale-transcribriforme
01.24.10↔	Autre craniotomie avec décompression	01.24.3e↔	Abord de la base du crâne, voie transnasale-transclivale
01.24.11↔	Autre craniotomie pour évacuation d'hématome épidural	01.24.3f↔	Abord de la base du crâne, voie transorale-transclivale
01.24.12↔	Autre craniotomie pour évacuation d'empyème épidural	01.24.3g↔	Abord de la base du crâne, voie transnasale-transptérygoïdienne
01.24.13↔	Autre craniotomie, insertion de matériel alloplastique ou de réservoir médicamenteux dans les os crâniens ou l'espace épidural	01.24.99↔	Autre craniotomie, autre
01.24.14↔	Autre craniotomie, ablation de matériel alloplastique ou de réservoir médicamenteux des os crâniens ou de l'espace épidural	01.25.00↔	Autre craniectomie, SAP
01.24.15↔	Autre craniotomie, extraction de corps étranger des os crâniens ou de l'espace épidural	01.25.10↔	Autre craniectomie avec décompression
01.24.16↔	Autre craniotomie pour autre drainage de liquide épidural ou pour d'autres raisons	01.25.11↔	Autre craniectomie pour évacuation d'hématome épidural
01.24.20↔	Craniotomie, abord par la calotte crânienne, SAP	01.25.12↔	Autre craniectomie pour évacuation d'empyème épidural
01.24.21↔	Trépanation de la calotte crânienne comme voie d'abord	01.25.13↔	Autre craniectomie, extraction de corps étranger des os crâniens ou de l'espace épidural
01.24.22↔	Craniotomie stéréotaxique, abord par la calotte crânienne	01.25.14↔	Autre craniectomie, insertion de matériel alloplastique ou de réservoir médicamenteux dans les os crâniens ou l'espace épidural
01.24.29↔	Craniotomie, abord par la calotte crânienne, autre	01.25.19↔	Autre craniectomie pour drainage de liquide épidural ou pour d'autres raisons
01.24.30↔	Abord de la base du crâne, SAP	01.25.20↔	Autre craniectomie, retranscraniectomie avec mise en place de drain
01.24.31↔	Abord de la base du crâne, voie transorale	01.25.21↔	Autre craniotomie, retranscraniectomie pour ablation de matériel alloplastique ou de réservoir médicamenteux des os crâniens ou de l'espace épidural
01.24.32↔	Abord de la base du crâne, voie transorale, avec division du voile du palais	01.25.99↔	Autre craniectomie, autre
01.24.33↔	Abord de la base du crâne, voie transorale, avec division du voile du palais ainsi que du palais osseux	04.71↔	Anastomose entre nerfs hypoglosse et facial
		04.72↔	Anastomose entre nerfs accessoire et facial
		04.74.00↔	Autre anastomose de nerf crânien ou périphérique, SAP
		04.74.10↔	Anastomose nerveuse facio-faciale
		04.74.11↔	Anastomose entre nerf intercostal et interfasciculaire
		04.74.99↔	Autre anastomose de nerf crânien ou périphérique, autre
		04.92.00↔	Implantation ou remplacement d'électrode(s) de neurostimulateur périphérique, SAP

04.92.10↔	Implantation ou remplacement d'électrode(s) de neurostimulateur périphérique temporaire, système à une électrode, test de stimulation	39.50.99↔	Angioplastie ou athérectomie d'autre(s) vaisseau(x) non-coronaire(s), autre
04.92.11↔	Implantation ou remplacement d'électrode(s) de neurostimulateur périphérique temporaire, système à plusieurs électrodes, test de stimulation	39.52.99↔	Autre réparation d'anévrisme, autre
04.92.20↔	Implantation ou remplacement d'électrode(s) de neurostimulateur périphérique permanent par voie percutanée, électrode en baguette, système à une électrode	39.59.10↔	Transposition d'artères, SAP
04.92.21↔	Implantation ou remplacement d'électrode(s) de neurostimulateur périphérique permanent par voie percutanée, électrode en baguette, système à plusieurs électrodes	39.59.11↔	Transposition d'artère vertébrale extracrânienne
04.92.30↔	Implantation ou remplacement par voie chirurgicale ouverte d'électrode(s) de neurostimulateur périphérique permanent, électrode à plaque, système à une électrode	39.59.12↔	Transposition d'autres artères extracrâniennes de la tête et du cou
04.92.31↔	Implantation ou remplacement par voie chirurgicale ouverte d'électrode(s) de neurostimulateur périphérique permanent, électrode à plaque, système à plusieurs électrodes	39.59.13↔	Transposition d'artères de membre supérieur
04.92.40↔	Implantation ou remplacement d'une électrode pour stimulation du nerf vague	39.59.14↔	Transposition d'artères thoraciques
04.92.99↔	Implantation ou remplacement d'électrode(s) de neurostimulateur périphérique, autre	39.59.15↔	Transposition de l'artère gastrique, de l'artère hépatique et de l'artère splénique
05.21↔	Excision de ganglion sphéno-palatinal	39.59.16↔	Transposition de l'artère rénale
05.22↔	Sympathectomie cervicale	39.59.17↔	Transposition de l'artère mésentérique
05.25↔	Sympathectomie périartérielle	39.59.18↔	Transposition d'autres artères viscérales
05.26↔	Sympathectomie thoracique	39.59.19↔	Transposition de l'artère iliaque
05.29↔	Autre sympathectomie et excision de ganglion	39.59.20↔	Transposition d'autres artères abdominales
16.63↔	Révision de cavité d'énucléation avec greffe	39.59.21↔	Transposition d'artères de membre inférieur
16.64↔	Autre révision de cavité d'énucléation	39.59.29↔	Transposition d'artères, autre
16.66↔	Autre révision après exentération de cavité orbitaire	39.59.30↔	Autre réparation de vaisseaux de la tête et du cou, SAP
16.81↔	Réparation de lésion de l'orbite	39.59.31↔	Autre réparation de vaisseaux intracrâniens
29.31↔	Myotomie crico-pharyngienne	39.59.32↔	Autre réparation d'artère vertébrale extracrânienne
34.03↔	Réouverture de thoracotomie	39.59.33↔	Autre réparation d'artères extracrâniennes de la tête et du cou, autre
38.32.00↔	Résection d'autres vaisseaux de la tête et du cou, avec anastomose, SAP	39.59.34↔	Autre réparation de la veine jugulaire
38.32.10↔	Résection d'artères extracrâniennes de la tête et du cou, avec anastomose	39.59.39↔	Autre réparation de vaisseaux de la tête et du cou, autre
38.32.20↔	Résection de veines extracrâniennes de la tête et du cou, avec anastomose, SAP	39.59.40↔	Autre réparation de vaisseaux de membre supérieur, SAP
38.32.21↔	Résection de la veine jugulaire, avec anastomose	39.59.41↔	Autre réparation d'artères de membre supérieur
38.32.22↔	Résection de veines extracrâniennes superficielles de la tête et du cou, avec anastomose	39.59.42↔	Autre réparation de la veine sous-clavière, de la veine axillaire et de la veine brachio-céphalique
38.32.99↔	Résection d'autres vaisseaux de la tête et du cou, avec anastomose, autre	39.59.48↔	Autre réparation d'autres veines profondes du membre supérieur
38.42↔	Résection d'autres vaisseaux de la tête et du cou, avec remplacement	39.59.49↔	Autre réparation de vaisseaux de membre supérieur, autre
39.49.00↔	Autre révision après intervention vasculaire, SAP	39.59.50↔	Autre réparation de vaisseaux thoraciques, SAP
39.49.10↔	Révision d'anastomose vasculaire	39.59.51↔	Autre réparation de l'aorte thoracique
39.49.20↔	Révision d'implant vasculaire	39.59.52↔	Autre réparation de l'artère pulmonaire
39.49.21↔	Remplacement d'implant vasculaire	39.59.53↔	Autre réparation d'artères thoraciques, autre
39.49.22↔	Ablation d'implant vasculaire	39.59.54↔	Autre réparation de la veine pulmonaire
39.49.30↔	Remplacement de conduit cardiaque	39.59.55↔	Autre réparation de la veine cave supérieure
39.49.99↔	Autre révision après intervention vasculaire, autre	39.59.59↔	Autre réparation de vaisseaux thoraciques, autre
39.50.00↔	Angioplastie ou athérectomie d'autre(s) vaisseau(x) non-coronaire(s), SAP	39.59.60↔	Autre réparation d'artères abdominales, SAP
39.50.10↔	Angioplastie ou athérectomie d'autre(s) vaisseau(x) non-coronaire(s) par ballonnet, SAP	39.59.61↔	Autre réparation de l'aorte abdominale
39.50.11↔	Angioplastie ou athérectomie d'autre(s) vaisseau(x) non-coronaire(s) par ballonnet simple	39.59.62↔	Autre réparation du tronc coeliaque
39.50.12↔	Angioplastie ou athérectomie d'autre(s) vaisseau(x) non-coronaire(s) par ballonnet à lames	39.59.63↔	Autre réparation de l'artère gastrique
39.50.13↔	Angioplastie ou athérectomie d'autre(s) vaisseau(x) non-coronaire(s) par ballonnet de cryoplastie	39.59.64↔	Autre réparation de l'artère hépatique
39.50.14↔	Angioplastie ou athérectomie d'autre(s) vaisseau(x) non-coronaire(s) par ballonnet à élution médicamenteuse	39.59.65↔	Autre réparation de l'artère splénique
39.50.19↔	Angioplastie ou athérectomie d'autre(s) vaisseau(x) non-coronaire(s) par autre ballonnet	39.59.66↔	Autre réparation de l'artère rénale
39.50.20↔	Angioplastie par laser à lame d'autre(s) vaisseau(x) non-coronaire(s)	39.59.67↔	Autre réparation de l'artère mésentérique
39.50.21↔	Angioplastie, thrombectomie d'autre(s) vaisseau(x) non-coronaire(s)	39.59.68↔	Autre réparation de l'artère iliaque
		39.59.69↔	Autre réparation d'artères abdominales, autre
		39.59.70↔	Autre réparation de veines abdominales, SAP
		39.59.71↔	Autre réparation de la veine cave inférieure
		39.59.72↔	Autre réparation de la veine iliaque
		39.59.79↔	Autre réparation de veines abdominales, autre
		39.59.80↔	Autre réparation de vaisseaux de membre inférieur, SAP
		39.59.81↔	Autre réparation d'artères de membre inférieur
		39.59.82↔	Autre réparation de la veine fémorale
		39.59.83↔	Autre réparation de la veine poplitée
		39.59.88↔	Autre réparation d'autres veines profondes du membre inférieur
		39.59.89↔	Autre réparation de vaisseaux de membre inférieur, autre
		39.59.90↔	Autre réparation de vaisseau, plastie de valves veineuses
		39.71.00↔	Implantation endovasculaire d'une greffe dans l'aorte abdominale, SAP
		39.71.10↔	Implantation endovasculaire d'une greffe dans l'aorte abdominale, aorto-iliaque, sans fenestration ni bras latéral
		39.71.11↔	Implantation endovasculaire d'une greffe dans l'aorte abdominale, aorto-iliaque, avec fenestration ou bras latéral
		39.71.12↔	Implantation endovasculaire d'une greffe dans l'aorte abdominale, prothèse de bifurcation aorto-bi-iliaque, sans fenestration ni bras latéral

39.71.13↔	Implantation endovasculaire d'une greffe dans l'aorte abdominale, prothèse de bifurcation aorto-bi-iliaque, avec fenestration ou bras latéral	39.75.13↔	Intervention vasculaire transluminale percutanée, autres vaisseaux, emploi de système anti-embolique (vaisseaux périphériques ou viscéraux)
39.71.14↔	Implantation endovasculaire d'une greffe dans l'aorte abdominale, prothèse tubulaire, aortique, sans fenestration ni bras latéral	39.75.14↔	Intervention vasculaire transluminale percutanée, autres vaisseaux, athérectomie
39.71.15↔	Implantation endovasculaire d'une greffe dans l'aorte abdominale, prothèse tubulaire, aortique, avec fenestration ou bras latéral	39.75.15↔	Intervention vasculaire transluminale percutanée, autres vaisseaux, thrombolyse sélective
39.71.99↔	Implantation endovasculaire d'une greffe dans l'aorte abdominale, autre	39.75.16↔	Intervention vasculaire transluminale percutanée, autres vaisseaux, thrombolyse sélective, assistance échographique
39.72.00↔	Réparation ou occlusion endovasculaire des vaisseaux de la tête et du cou, SAP	39.75.30↔	Augmentation de la perfusion cérébrale par clampage endoaortique partiel à ballonnet
39.72.10↔	Embolisation sélective de vaisseaux intracrâniens, SAP	39.76.00↔	Intervention endovasculaire transluminale percutanée sur vaisseau(x) (extracrânien(s)) précérébral(aux), SAP
39.72.11↔	Embolisation sélective de vaisseaux intracrâniens, avec particules ou spires métalliques	39.76.10↔	Angioplastie percutanée à ballonnet de vaisseau(x) (extracrânien(s)) précérébral(aux)
39.72.12↔	Embolisation sélective de vaisseaux intracrâniens, avec liquides embolisants, ballonnets détachables ou filtres (parapluie)	39.76.20↔	Angioplastie percutanée de vaisseau(x) (extracrânien(s)) précérébral(aux), système à lame rotative ou multilames
39.72.13↔	Embolisation sélective de vaisseaux intracrâniens par des stents utilisés comme flow-diverter	39.76.30↔	Angioplastie percutanée au laser de vaisseau(x) (extracrânien(s)) précérébral(aux)
39.72.14↔	Embolisation sélective de vaisseaux intracrâniens, avec matériel embolisant adhésif	39.76.40↔	Athérectomie percutanée de vaisseau(x) (extracrânien(s)) précérébral(aux)
39.72.19↔	Embolisation sélective de vaisseaux intracrâniens, autre	39.76.50↔	Thrombolyse percutanée sélective de vaisseaux extracrâniens de la tête et du cou
39.72.20↔	Embolisation sélective de vaisseaux extracrâniens de la tête et du cou, SAP	39.76.60↔	Thrombectomie percutanée de vaisseau(x) (extracrânien(s)) précérébral(aux), SAP
39.72.21↔	Embolisation sélective de vaisseaux extracrâniens de la tête et du cou, avec particules ou spires métalliques	39.76.61↔	Thrombectomie percutanée à lame rotative de vaisseau(x) (extracrânien(s)) précérébral(aux)
39.72.22↔	Embolisation sélective de vaisseaux extracrâniens de la tête et du cou avec liquides embolisants, ballonnets détachables ou filtres (parapluie)	39.76.62↔	Thrombectomie percutanée de vaisseau(x) extracrânien(s) assistée par stent
39.72.24↔	Embolisation sélective de vaisseaux extracrâniens de la tête et du cou, avec matériel embolisant adhésif	39.76.69↔	Thrombectomie percutanée de vaisseau(x) (extracrânien(s)) précérébral(aux), autre
39.72.29↔	Embolisation sélective de vaisseaux extracrâniens de la tête et du cou, autre	39.76.70↔	Extraction endovasculaire percutanée de corps étranger de vaisseaux extracrâniens de la tête et du cou
39.72.30↔	Embolisation transluminale percutanée de malformation vasculaire par microcathéter, SAP	39.76.99↔	Intervention endovasculaire transluminale percutanée sur vaisseau(x) (extracrânien(s)) précérébral(aux), autre
39.72.31↔	Embolisation transluminale percutanée de malformation vasculaire par microcathéter, utilisation d'un microcathéter	39.77.50↔	Thrombolyse percutanée sélective de vaisseau(x) intracrânien(s)
39.72.32↔	Embolisation transluminale percutanée de malformation vasculaire par microcathéter, utilisation de deux microcathéters	39.77.70↔	Extraction endovasculaire percutanée de corps étranger de vaisseau(x) intracrânien(s)
39.72.33↔	Embolisation transluminale percutanée de malformation vasculaire par microcathéter, utilisation de trois microcathéters	39.79.11↔	Implantation endovasculaire de greffe, vaisseaux viscéraux
39.72.34↔	Embolisation transluminale percutanée de malformation vasculaire par microcathéter, utilisation de quatre microcathéters	39.79.12↔	Implantation endovasculaire de greffe, vaisseaux du bassin
39.72.35↔	Embolisation transluminale percutanée de malformation vasculaire par microcathéter, utilisation de cinq microcathéters	39.79.13↔	Implantation endovasculaire de greffe, vaisseaux abdominaux
39.72.36↔	Embolisation transluminale percutanée de malformation vasculaire par microcathéter, utilisation de 6 microcathéters et plus	39.79.19↔	Implantation endovasculaire de greffe, autres vaisseaux, autre
39.72.99↔	Réparation ou occlusion endovasculaire des vaisseaux de la tête et du cou, autre	39.79.20↔	Embolisation ou occlusion par coils, autres vaisseaux, SAP
39.73.00↔	Implantation endovasculaire de greffe sur l'aorte thoracique, SAP	39.79.21↔	Embolisation ou occlusion par coils, vaisseaux du membre supérieur
39.73.10↔	Implantation endovasculaire de greffe sur l'aorte thoracique, sans fenestration ni bras latéral	39.79.22↔	Embolisation ou occlusion par coils, aorte
39.73.11↔	Implantation endovasculaire de greffe sur l'aorte thoracique, avec fenestration ou bras latéral	39.79.24↔	Embolisation ou occlusion par coils, vaisseaux thoraciques
39.73.20↔	Implantation endovasculaire de greffe sur l'aorte thoraco-abdominale	39.79.25↔	Embolisation ou occlusion par coils, vaisseaux viscéraux
39.73.99↔	Implantation endovasculaire de greffe sur l'aorte thoracique, autre	39.79.26↔	Embolisation ou occlusion par coils, vaisseaux abdominaux
39.75.01↔	Intervention vasculaire percutanée transluminale, autres vaisseaux, ablation de corps étranger par cathéter d'extraction, à panier, etc.	39.79.27↔	Embolisation ou occlusion par coils, vaisseaux du membre inférieur
39.75.10↔	Intervention vasculaire transluminale percutanée, autres vaisseaux, emploi de systèmes de cathéters pour recanalisation d'obstructions totales	39.79.28↔	Embolisation ou occlusion par coils, vaisseaux rachidiens
39.75.11↔	Intervention vasculaire transluminale percutanée, autres vaisseaux, thrombectomie à lame rotative	39.79.29↔	Embolisation ou occlusion par coils, autres vaisseaux, autre
39.75.12↔	Intervention vasculaire transluminale percutanée, autres vaisseaux, angioplastie au laser	39.79.30↔	Embolisation sélective par liquides embolisants, autres vaisseaux, SAP
		39.79.31↔	Embolisation sélective par liquides embolisants, vaisseaux du membre supérieur
		39.79.32↔	Embolisation sélective par liquides embolisants, aorte
		39.79.34↔	Embolisation sélective par liquides embolisants, vaisseaux thoraciques
		39.79.35↔	Embolisation sélective par liquides embolisants, vaisseaux viscéraux
		39.79.36↔	Embolisation sélective par liquides embolisants, vaisseaux abdominaux
		39.79.37↔	Embolisation sélective par liquides embolisants, vaisseaux du membre inférieur
		39.79.38↔	Embolisation sélective par liquides embolisants, vaisseaux rachidiens
		39.79.39↔	Embolisation sélective par liquides embolisants, autres vaisseaux, autre

39.79.40↔	Embolisation sélective par ballonnets détachables, autres vaisseaux, SAP	39.79.89↔	Fermeture d'artères par cathéter à radiofréquence, autres vaisseaux, autre
39.79.41↔	Embolisation sélective par ballonnets détachables, vaisseaux du membre supérieur	39.90.00↔	Insertion de stent(s) dans un/des vaisseau(x) périphérique(s) sans libération de substance médicamenteuse, SAP
39.79.42↔	Embolisation sélective par ballonnets détachables, aorte	39.90.10↔	Insertion de stent(s) dans des vaisseaux non cardiaques, stents nus
39.79.44↔	Embolisation sélective par ballonnets détachables, vaisseaux thoraciques	39.90.11↔	Insertion de stent(s) dans des vaisseaux non cardiaques, stents biorésorbables
39.79.45↔	Embolisation sélective par ballonnets détachables, vaisseaux viscéraux	39.90.12↔	Insertion de stent(s) dans des vaisseaux non cardiaques, stents à grand lumen, SAP
39.79.46↔	Embolisation sélective par ballonnets détachables, vaisseaux abdominaux	39.90.13↔	Insertion de stent(s) dans des vaisseaux non cardiaques, stents à grand lumen, non couverts
39.79.47↔	Embolisation sélective par ballonnets détachables, vaisseaux rachidiens	39.90.14↔	Insertion de stent(s) dans des vaisseaux non cardiaques, stents à grand lumen, couverts
39.79.48↔	Embolisation sélective par ballonnets détachables, vaisseaux du membre inférieur	39.90.15↔	Insertion de stent(s) dans des vaisseaux non cardiaques, stents couverts (stentgrafts) dans des vaisseaux sans anévrisme
39.79.49↔	Embolisation sélective par ballonnets détachables, autres vaisseaux, autre	39.90.16↔	Insertion de stent(s) dans des vaisseaux non cardiaques, stents couverts à surface bioactive
39.79.50↔	Embolisation sélective par filtres (parapluie), autres vaisseaux, SAP	39.90.17↔	Insertion de stent(s) vasculaire(s) périphérique(s), stent(s) multicouches
39.79.51↔	Embolisation sélective par filtres (parapluie), vaisseaux du membre supérieur	39.90.19↔	Insertion de stent(s) dans des vaisseaux non cardiaques, autres stents
39.79.52↔	Embolisation sélective par filtres (parapluie), aorte	39.90.30↔	Insertion de stent(s) extra-long(s) (>10 cm) dans des vaisseaux non cardiaques, SAP
39.79.54↔	Embolisation sélective par filtres (parapluie), vaisseaux thoraciques	39.90.31↔	Insertion de stent(s) nus extra-long(s) (>10 cm) dans des vaisseaux non cardiaques
39.79.55↔	Embolisation sélective par filtres (parapluie), vaisseaux viscéraux	39.90.32↔	Insertion de stent(s) couverts extralong(s) (>10 cm) dans des vaisseaux non cardiaques
39.79.56↔	Embolisation sélective par filtres (parapluie), vaisseaux abdominaux	39.90.39↔	Insertion de stent(s) extra-long(s) (>10 cm) dans des vaisseaux non cardiaques, autre
39.79.57↔	Embolisation sélective par filtres (parapluie), vaisseaux du membre inférieur	39.90.99↔	Insertion de stent(s) vasculaire(s) périphérique(s) sans libération de substance médicamenteuse, autre
39.79.58↔	Embolisation sélective par filtres (parapluie), vaisseaux rachidiens	40.3x.10↔	Lymphadénectomie régionale, indépendante d'autre intervention, SAP
39.79.59↔	Embolisation sélective par filtres (parapluie), autres vaisseaux, autre	40.3x.11↔	Lymphadénectomie régionale, indépendante d'autre intervention, région cervicale
39.79.60↔	Embolisation sélective par particules, autres vaisseaux, SAP	40.3x.12↔	Lymphadénectomie régionale, indépendante d'autre intervention, région axillaire
39.79.61↔	Embolisation sélective par particules, vaisseaux du membre supérieur	40.3x.13↔	Lymphadénectomie régionale, indépendante d'autre intervention, région para-aortique, pelvienne ou iliaque ou pour obturation
39.79.62↔	Embolisation sélective par particules, aorte	40.3x.14↔	Lymphadénectomie régionale, indépendante d'autre intervention, région inguinale, chirurgie ouverte
39.79.64↔	Embolisation sélective par particules, vaisseaux thoraciques	40.3x.15↔	Lymphadénectomie régionale, indépendante d'autre intervention, région inguinale, par laparoscopie
39.79.65↔	Embolisation sélective par particules, vaisseaux viscéraux	40.3x.16↔	Lymphadénectomie régionale, indépendante d'autre intervention, région médiastinale et péribronchique
39.79.66↔	Embolisation sélective par particules, vaisseaux abdominaux	40.3x.19↔	Lymphadénectomie régionale, indépendante d'autre intervention, autre
39.79.67↔	Embolisation sélective par particules, vaisseaux du membre inférieur	40.3x.21↔	Lymphadénectomie régionale dans le cadre d'une autre intervention, région cervicale
39.79.68↔	Embolisation sélective par particules, vaisseaux rachidiens	40.3x.22↔	Lymphadénectomie régionale dans le cadre d'une autre intervention, région axillaire
39.79.69↔	Embolisation sélective par particules, autres vaisseaux, autre	40.3x.23↔	Lymphadénectomie régionale dans le cadre d'une autre intervention, région para-aortique, pelvienne ou iliaque
39.79.70↔	Fermeture d'artères par cathéter au laser, autres vaisseaux, SAP	40.3x.24↔	Lymphadénectomie régionale dans le cadre d'une autre intervention, pour obturation
39.79.71↔	Fermeture d'artères par cathéter au laser, artères du membre supérieur	40.3x.25↔	Lymphadénectomie régionale dans le cadre d'une autre intervention, région inguinale
39.79.72↔	Fermeture d'artères par cathéter au laser, aorte	40.3x.26↔	Lymphadénectomie régionale dans le cadre d'une autre intervention, région médiastinale et péribronchique
39.79.74↔	Fermeture d'artères par cathéter au laser, vaisseaux thoraciques	40.3x.29↔	Lymphadénectomie régionale dans le cadre d'une autre intervention, autre
39.79.75↔	Fermeture d'artères par cathéter au laser, vaisseaux du membre inférieur	40.9x.00↔	Autres opérations de structures lymphatiques, SAP
39.79.76↔	Fermeture d'artères par cathéter au laser, vaisseaux viscéraux	40.9x.10↔	Anastomose pour résorption de lymphoedème
39.79.77↔	Fermeture d'artères par cathéter au laser, vaisseaux abdominaux	40.9x.20↔	Incision de lymphocèle
39.79.79↔	Fermeture d'artères par cathéter au laser, autres vaisseaux, autre	40.9x.30↔	Drainage de lymphoedème
39.79.80↔	Fermeture d'artères par cathéter à radiofréquence, autres vaisseaux, SAP	40.9x.40↔	Ponction percutanée d'une lymphocèle à fin thérapeutique
39.79.81↔	Fermeture d'artères par cathéter à radiofréquence, artères du membre supérieur	40.9x.99↔	Autres opérations de structures lymphatiques, autre
39.79.82↔	Fermeture d'artères par cathéter à radiofréquence, aorte	42.01↔	Incision de membrane œsophagienne
39.79.84↔	Fermeture d'artères par cathéter à radiofréquence, vaisseaux thoraciques	42.09.00↔	Autre incision de l'œsophage, SAP
39.79.85↔	Fermeture d'artères par cathéter à radiofréquence, vaisseaux du membre inférieur	42.09.11↔	Autre incision chirurgicale ouverte de l'œsophage
39.79.86↔	Fermeture d'artères par cathéter à radiofréquence, vaisseaux viscéraux		
39.79.87↔	Fermeture d'artères par cathéter à radiofréquence, vaisseaux abdominaux		

42.09.12↔	Autre incision laparoscopique de l'œsophage	83.82.23↔	Grefe de lambeau musculaire ou fascial local, avant-bras
42.09.99↔	Autre incision de l'œsophage, autre	83.82.24↔	Grefe de lambeau musculaire ou fascial local, paroi thoracique, abdomen et dos
42.40↔	Œsophagectomie, SAP	83.82.25↔	Grefe de lambeau musculaire ou fascial local, région inguino-génitale et fesses
42.41.00↔	Œsophagectomie partielle, SAP	83.82.26↔	Grefe de lambeau musculaire ou fascial local, membre inférieur
42.41.10↔	Œsophagectomie partielle, sans rétablissement de continuité	83.82.29↔	Grefe de lambeau musculaire ou fascial local, autre site
42.41.20↔	Œsophagectomie partielle, avec rétablissement de continuité	83.82.30↔	Grefe de lambeau ostéomyocutané ou ostéofasciocutané, tête et cou
42.41.99↔	Œsophagectomie partielle, autre	83.82.31↔	Grefe de lambeau ostéomyocutané ou ostéofasciocutané, épaule et aisselle
42.42.00↔	Œsophagectomie totale, SAP	83.82.32↔	Grefe de lambeau ostéomyocutané ou ostéofasciocutané, bras et coude
42.42.10↔	Œsophagectomie totale, sans rétablissement de la continuité	83.82.33↔	Grefe de lambeau ostéomyocutané ou ostéofasciocutané, avant-bras
42.42.20↔	Œsophagectomie totale avec rétablissement de la continuité, par voie transmédiastinale	83.82.34↔	Grefe de lambeau ostéomyocutané ou ostéofasciocutané, paroi thoracique, abdomen et dos
42.42.21↔	Œsophagectomie totale avec rétablissement de la continuité, par voie thoraco-abdominale	83.82.35↔	Grefe de lambeau ostéomyocutané ou ostéofasciocutané, région inguino-génitale et fesses
42.42.29↔	Œsophagectomie totale avec rétablissement de la continuité, par autre abord	83.82.36↔	Grefe de lambeau ostéomyocutané ou ostéofasciocutané, membre inférieur
42.42.99↔	Œsophagectomie totale, autre	83.82.39↔	Grefe de lambeau ostéomyocutané ou ostéofasciocutané, autre site
42.51.00↔	Anastomose œsophago-œsophagienne intrathoracique, SAP	83.82.40↔	Grefe d'autre lambeau microvascularisé et anastomosé de muscle ou de fascia, tête et cou
42.51.10↔	Anastomose œsophago-œsophagienne intrathoracique, correction d'atrésie pour rétablissement du transit pharyngo-œsophagien et réparation de fistule trachéo-œsophagienne congénitale	83.82.41↔	Grefe d'autre lambeau microvascularisé et anastomosé de muscle ou de fascia, épaule et aisselle
42.51.99↔	Anastomose œsophago-œsophagienne intrathoracique, autre	83.82.42↔	Grefe d'autre lambeau microvascularisé et anastomosé de muscle ou de fascia, bras et coude
42.52↔	Anastomose œso-gastrique intrathoracique	83.82.43↔	Grefe d'autre lambeau microvascularisé et anastomosé de muscle ou de fascia, avant-bras
42.53↔	Anastomose œsophagienne intrathoracique avec interposition d'intestin grêle	83.82.44↔	Grefe d'autre lambeau microvascularisé et anastomosé de muscle ou de fascia, paroi thoracique, abdomen et dos
42.54↔	Autre anastomose œso-entérale intrathoracique	83.82.45↔	Grefe d'autre lambeau microvascularisé et anastomosé de muscle ou de fascia, région inguino-génitale et fesses
42.55↔	Anastomose œsophagienne intrathoracique avec interposition colique	83.82.46↔	Grefe d'autre lambeau microvascularisé et anastomosé de muscle ou de fascia, membre inférieur
42.56↔	Autre anastomose œso-colique intrathoracique	83.82.47↔	Grefe d'autre lambeau microvascularisé et anastomosé de muscle ou de fascia, autre site
42.58↔	Anastomose œsophagienne intrathoracique avec autre interposition	83.82.99↔	Grefe de muscle ou de fascia, autre
42.59↔	Autre anastomose intrathoracique de l'œsophage	83.92↔	Insertion ou remplacement de stimulateur de muscle squelettique
42.61↔	Œsophago-œsophagostomie anté sternale	86.41.11↔	Excision radicale et étendue de lésion ou de tissu cutané et sous-cutané, sans fermeture primaire de la plaie, à la tête
42.62↔	Œsophago-gastrostomie anté sternale	86.41.12↔	Excision radicale et étendue de lésion ou de tissu cutané et sous-cutané, sans fermeture primaire de la plaie, au cou
42.63↔	Anastomose œsophagienne anté sternale avec interposition d'intestin grêle	86.41.13↔	Excision radicale et étendue de lésion ou de tissu cutané et sous-cutané, sans fermeture primaire de la plaie, à l'épaule et aisselle
42.64↔	Autre œsophago-entérostomie anté sternale	86.41.14↔	Excision radicale et étendue de lésion ou de tissu cutané et sous-cutané, sans fermeture primaire de la plaie, au bras et au coude
42.65↔	Anastomose œsophagienne anté sternale avec interposition colique	86.41.15↔	Excision radicale et étendue de lésion ou de tissu cutané et sous-cutané, sans fermeture primaire de la plaie, à l'avant-bras
42.66↔	Autre œsophago-colostomie anté sternale	86.41.16↔	Excision radicale et étendue de lésion ou de tissu cutané et sous-cutané, sans fermeture primaire de la plaie, à la main
42.68↔	Autre anastomose œsophagienne anté sternale avec interposition	86.41.17↔	Excision radicale et étendue de lésion ou de tissu cutané et sous-cutané, sans fermeture primaire de la plaie, à la paroi thoracique et au dos
42.69↔	Autre anastomose œsophagienne anté sternale	86.41.18↔	Excision radicale et étendue de lésion ou de tissu cutané et sous-cutané, sans fermeture primaire de la plaie, à l'abdomen et l'aîne
42.7x.00↔	Œsophagomyotomie, SAP	86.41.1a↔	Excision radicale et étendue de lésion ou de tissu cutané et sous-cutané, sans fermeture primaire de la plaie, aux fesses
42.7x.11↔	Œsophagomyotomie chirurgicale ouverte	86.41.1b↔	Excision radicale et étendue de lésion ou de tissu cutané et sous-cutané, sans fermeture primaire de la plaie, à la cuisse et au genou
42.7x.12↔	Œsophagomyotomie laparoscopique	86.41.1c↔	Excision radicale et étendue de lésion ou de tissu cutané et sous-cutané, sans fermeture primaire de la plaie, à la jambe
42.7x.21↔	Œsophagomyotomie pharyngo-cervicale chirurgicale ouverte	86.41.1d↔	Excision radicale et étendue de lésion ou de tissu cutané et sous-cutané, sans fermeture primaire de la plaie, au pied
42.7x.22↔	Œsophagomyotomie pharyngo-cervicale par laparoscopie	86.42.11↔	Excision radicale et étendue de lésion ou de tissu cutané et sous-cutané, avec fermeture primaire de la plaie, à la tête
42.7x.31↔	Œsophago-gastromyotomie chirurgicale ouverte		
42.7x.32↔	Œsophago-gastromyotomie laparoscopique		
42.7x.99↔	Œsophagomyotomie, autre		
42.85↔	Réparation de sténose œsophagienne		
42.87↔	Autre greffe de l'œsophage		
43.92↔	Oesophago-duodénostomie ou Oesophago-jéjunostomie avec gastrectomie complète		
44.31.41↔	Bypass gastrique par anastomose de Roux en Y, par chirurgie ouverte		
44.31.42↔	Bypass gastrique par anastomose de Roux en Y, par laparoscopie		
44.44↔	Embolisation par cathéter d'hémorragie gastrique ou duodénale		
83.82.10↔	Grefe de fascia, tête et cou		
83.82.11↔	Grefe de fascia, épaule et aisselle		
83.82.12↔	Grefe de fascia, bras et coude		
83.82.13↔	Grefe de fascia, avant-bras		
83.82.14↔	Grefe de fascia, paroi thoracique, abdomen et dos		
83.82.15↔	Grefe de fascia, région inguino-génitale et fesses		
83.82.16↔	Grefe de fascia, membre inférieur		
83.82.19↔	Grefe de fascia, autre site		
83.82.20↔	Grefe de lambeau musculaire ou fascial local, tête et cou		
83.82.21↔	Grefe de lambeau musculaire ou fascial local, épaule et aisselle		
83.82.22↔	Grefe de lambeau musculaire ou fascial local, bras et coude		

86.42.12↔	Excision radicale et étendue de lésion ou de tissu cutané et sous-cutané, avec fermeture primaire de la plaie, au cou	86.93.26↔	Insertion d'expandeur tissulaire, à la main
86.42.13↔	Excision radicale et étendue de lésion ou de tissu cutané et sous-cutané, avec fermeture primaire de la plaie, à l'épaule et aisselle	86.93.2d↔	Insertion d'expandeur tissulaire, au pied
86.42.14↔	Excision radicale et étendue de lésion ou de tissu cutané et sous-cutané, avec fermeture primaire de la plaie, au bras et au coude	86.93.2e↔	Insertion d'expandeur tissulaire, autre site
86.42.15↔	Excision radicale et étendue de lésion ou de tissu cutané et sous-cutané, avec fermeture primaire de la plaie, à l'avant-bras	92.27.00↔	Implantation ou insertion d'élément radioactif (brachythérapie par des sources scellées de radionucléides), surface corporelle, site d'application autre ou non spécifié
86.42.16↔	Excision radicale et étendue de lésion ou de tissu cutané et sous-cutané, avec fermeture primaire de la plaie, à la main	92.27.10↔	Implantation ou insertion d'élément radioactif (brachythérapie par des sources scellées de radionucléides), organes génitaux féminins, SAP
86.42.17↔	Excision radicale et étendue de lésion ou de tissu cutané et sous-cutané, avec fermeture primaire de la plaie, à la paroi thoracique et au dos	92.27.11↔	Implantation ou insertion d'élément radioactif (brachythérapie par des sources scellées de radionucléides), intra-utérine
86.42.18↔	Excision radicale et étendue de lésion ou de tissu cutané et sous-cutané, avec fermeture primaire de la plaie, à l'abdomen et à l'aîne	92.27.12↔	Implantation ou insertion d'élément radioactif (brachythérapie par des sources scellées de radionucléides), intravaginale
86.42.1a↔	Excision radicale et étendue de lésion ou de tissu cutané et sous-cutané, avec fermeture primaire de la plaie, aux fesses	92.27.13↔	Implantation ou insertion d'élément radioactif (brachythérapie par des sources scellées de radionucléides), intra-utérine et intravaginale combinée
86.42.1b↔	Excision radicale et étendue de lésion ou de tissu cutané et sous-cutané, avec fermeture primaire de la plaie, à la cuisse et au genou	92.27.21↔	Implantation ou insertion d'élément radioactif (brachythérapie par des sources scellées de radionucléides), surface corporelle
86.42.1c↔	Excision radicale et étendue de lésion ou de tissu cutané et sous-cutané, avec fermeture primaire de la plaie, à la jambe	92.27.22↔	Implantation ou insertion d'élément radioactif (brachythérapie par des sources scellées de radionucléides), intracavitaire
86.42.1d↔	Excision radicale et étendue de lésion ou de tissu cutané et sous-cutané, avec fermeture primaire de la plaie, au pied	92.27.23↔	Implantation ou insertion d'élément radioactif (brachythérapie par des sources scellées de radionucléides), intraluminaire
86.43.11↔	Excision radicale et étendue de lésion ou de tissu cutané et sous-cutané, avec recouvrement plastique, à la tête	92.27.30↔	Implantation ou insertion d'élément radioactif (brachythérapie par des sources scellées de radionucléides), vaisseau non spécifié
86.43.12↔	Excision radicale et étendue de lésion ou de tissu cutané et sous-cutané, avec recouvrement plastique, au cou	92.27.31↔	Implantation ou insertion d'élément radioactif (brachythérapie par des sources scellées de radionucléides), vaisseau coronaire
86.43.13↔	Excision radicale et étendue de lésion ou de tissu cutané et sous-cutané, avec recouvrement plastique, à l'épaule et aisselle	92.27.39↔	Implantation ou insertion d'élément radioactif (brachythérapie par des sources scellées de radionucléides), autre vaisseau
86.43.14↔	Excision radicale et étendue de lésion ou de tissu cutané et sous-cutané, avec recouvrement plastique, au bras et au coude	92.27.40↔	Implantation ou insertion peropératoire d'élément radioactif (brachythérapie par des sources scellées de radionucléides)
86.43.15↔	Excision radicale et étendue de lésion ou de tissu cutané et sous-cutané, avec recouvrement plastique, à l'avant-bras	92.27.70↔	Moulages radioactifs, SAP
86.43.16↔	Excision radicale et étendue de lésion ou de tissu cutané et sous-cutané, avec recouvrement plastique, à la main	92.27.71↔	Moulages radioactifs: construction et application de moulage radioactif superficiel
86.43.17↔	Excision radicale et étendue de lésion ou de tissu cutané et sous-cutané, avec recouvrement plastique, à la paroi thoracique et au dos	92.27.72↔	Moulages radioactifs: construction et pose d'applicateur non utilisé sur la surface corporelle
86.43.18↔	Excision radicale et étendue de lésion ou de tissu cutané et sous-cutané, avec recouvrement plastique, à l'abdomen et l'aîne	92.27.73↔	Moulages radioactifs: construction et pose d'applicateur oculaire
86.43.1a↔	Excision radicale et étendue de lésion ou de tissu cutané et sous-cutané, avec recouvrement plastique, aux fesses	92.27.79↔	Autres moulages radioactifs
86.43.1b↔	Excision radicale et étendue de lésion ou de tissu cutané et sous-cutané, avec recouvrement plastique, à la cuisse/au genou	92.28.00↔	Injection, instillation ou administration orale de radio-isotope, SAP
86.43.1c↔	Excision radicale et étendue de lésion ou de tissu cutané et sous-cutané, avec recouvrement plastique, à la jambe	92.28.01↔	Instillation d'un radionucléide libre dans l'articulation
86.43.1d↔	Excision radicale et étendue de lésion ou de tissu cutané et sous-cutané, avec recouvrement plastique, au pied	92.28.02↔	Traitement à l'iode radioactif, dose thérapeutique de I-131 jusqu'à 1,2 GBq, sans administration de thyrotropine recombinante (rh-TSH)
86.81↔	Réparation pour hypotonie faciale	92.28.03↔	Traitement à l'iode radioactif, dose thérapeutique de I-131 jusqu'à 1,2 GBq, avec administration de thyrotropine recombinante (rh-TSH)
86.82↔	Rhytidectomie faciale	92.28.04↔	Traitement à l'iode radioactif, dose thérapeutique de I-131 de plus de 1,2 GBq à moins de 5 GBq, sans administration de thyrotropine recombinante (rh-TSH)
86.83.00↔	Remodelage de la silhouette et liposuccion, SAP	92.28.05↔	Traitement à l'iode radioactif, dose thérapeutique de I-131 de plus de 1,2 GBq à moins de 5 GBq, avec administration de thyrotropine recombinante (rh-TSH)
86.83.09↔	Remodelage de la silhouette et liposuccion, autre	92.28.06↔	Traitement à l'iode radioactif, dose thérapeutique de I-131 de 5 GBq et plus, sans administration de thyrotropine recombinante (rh-TSH)
86.83.11↔	Réduction de tissu adipeux, tête et cou	92.28.07↔	Traitement à l'iode radioactif, dose thérapeutique de I-131 de 5 GBq et plus, avec administration de thyrotropine recombinante (rh-TSH)
86.83.12↔	Réduction de tissu adipeux, épaule et bras	92.28.11↔	Thérapie de métastases osseuses par radionucléides libres
86.83.13↔	Réduction de tissu adipeux, avant-bras	92.28.13↔	Radiothérapie par ciblage de récepteurs avec des analogues de la somatostatine conjugués au DOTA
86.83.14↔	Réduction de tissu adipeux, main	92.28.20↔	Radioimmunothérapie par 90Y-ibritumomab-tiuxétan, parentérale
86.83.1a↔	Réduction de tissu adipeux, région abdominale	92.28.21↔	Administration parentérale de I-131-MIBG (méta-iodobenzylguanidine marquée à l'iode-131)
86.83.1b↔	Réduction de tissu adipeux, dos et flancs	92.28.22↔	Radioimmunothérapie par iode 131 [I-131] tositumomab, par voie parentérale
86.83.1c↔	Réduction de tissu adipeux, région abdominale, flancs ainsi que dos simultanément	92.28.23↔	Radioimmunothérapie par autres anticorps, parentérale
86.83.1d↔	Réduction de tissu adipeux, région inguino-génitale	92.28.31↔	Radio-chimioembolisation intravasculaire sélective par le I-131-lipiodol
86.83.1e↔	Réduction de tissu adipeux, fesses	92.28.32↔	Radiothérapie intravasculaire sélective (SIRT) par embolisation avec des microsphères marquées à l'yttrium-90
86.83.1f↔	Réduction de tissu adipeux, cuisses		
86.83.1g↔	Réduction de tissu adipeux, mollet et pied		
86.83.21↔	Aspiration de tissu adipeux		
86.83.22↔	Liposuccion pour transplantation		
86.93.09↔	Insertion d'expandeur tissulaire, autre		
86.93.21↔	Insertion d'expandeur tissulaire, à la tête		

92.28.33↔	Brachythérapie endovasculaire au rhénium-188	92.29.32↔	Brachythérapie interstitielle par implantation de sources radioactives permanentes, de 11 à 15 sources
92.28.99↔	Injection, instillation ou administration orale de radio-isotopes, autre	92.29.33↔	Brachythérapie interstitielle par implantation de sources radioactives permanentes, de 16 à 20 sources
92.29.11↔	Brachythérapie interstitielle par implantation de sources radioactives amovibles dans un seul plan, faible débit de dose	92.29.34↔	Brachythérapie interstitielle par implantation de sources radioactives permanentes, de 21 à 25 sources
92.29.12↔	Brachythérapie interstitielle par implantation de sources radioactives amovibles dans un seul plan, débit de dose pulsé (pulsed dose rate)	92.29.35↔	Brachythérapie interstitielle par implantation de sources radioactives permanentes, de 26 à 30 sources
92.29.13↔	Brachythérapie interstitielle par implantation de sources radioactives amovibles dans un seul plan, haut débit de dose	92.29.36↔	Brachythérapie interstitielle par implantation de sources radioactives permanentes, de 31 à 35 sources
92.29.19↔	Brachythérapie interstitielle par implantation de sources radioactives amovibles dans un seul plan, autre	92.29.37↔	Brachythérapie interstitielle par implantation de sources radioactives permanentes, de 36 à 40 sources
92.29.21↔	Brachythérapie interstitielle par implantation de sources radioactives amovibles en fonction du volume dans plusieurs plans, faible débit de dose	92.29.38↔	Brachythérapie interstitielle par implantation de sources radioactives permanentes, de 41 à 45 sources
92.29.22↔	Brachythérapie interstitielle par implantation de sources radioactives amovibles en fonction du volume dans plusieurs plans, débit de dose pulsé (pulsed dose rate)	92.29.39↔	Brachythérapie interstitielle par implantation de sources radioactives permanentes, de 46 à 50 sources
92.29.23↔	Brachythérapie interstitielle par implantation de sources radioactives amovibles en fonction du volume dans plusieurs plans, haut débit de dose	92.29.3a↔	Brachythérapie interstitielle par implantation de sources radioactives permanentes, de 51 à 55 sources
92.29.24↔	Brachythérapie par implantation peropératoire de sources radioactives amovibles dans plusieurs plans, haut débit de dose	92.29.3b↔	Brachythérapie interstitielle par implantation de sources radioactives permanentes, de 56 à 60 sources
92.29.29↔	Brachythérapie interstitielle par implantation de sources radioactives amovibles en fonction du volume dans plusieurs plans, autre	92.29.3c↔	Brachythérapie interstitielle par implantation de sources radioactives permanentes, de 61 à 65 sources
92.29.31↔	Brachythérapie interstitielle par implantation de sources radioactives permanentes, jusqu'à 10 sources	92.29.3d↔	Brachythérapie interstitielle par implantation de sources radioactives permanentes, de 66 à 70 sources
		92.29.3e↔	Brachythérapie interstitielle par implantation de sources radioactives permanentes, 71 sources et plus

ADRG D13**Petites interventions sur le nez et l'oreille**

Au moins un(e) procédure dans le tableau D13-1

DRG D13A**Petites interventions sur le nez et l'oreille, âge < 6 ans**

Âge < 6 années

DRG D13B**Petites interventions sur le nez et l'oreille, âge > 5 ans****procédure D13-1**

20.01↔	Myringotomie avec insertion d'un drain	28.7x.00↔	Contrôle d'hémorragie après excision de végétations adénoïdes et amygdalectomie, SAP
22.01.00↔	Ponction de sinus nasal pour aspiration ou lavage, SAP	28.7x.10↔	Contrôle d'hémorragie après amygdalectomie
22.01.10↔	Ponction de sinus nasal pour aspiration ou lavage, ponction de sinus maxillaire	28.7x.11↔	Contrôle d'hémorragie après excision de végétations adénoïdes
22.01.11↔	Ponction de sinus frontal (selon Beck)	28.7x.99↔	Contrôle d'hémorragie après excision de végétations adénoïdes et amygdalectomie, autre
22.01.99↔	Ponction de sinus nasal pour aspiration ou lavage, autre		
28.6↔	Excision de végétations adénoïdes, sans amygdalectomie		

ADRG D15**Trachéostomie ou irradiation pour germes multirésistants**

Procédure dans le tableau D15-1 ou procédure dans le tableau D15-2 et procédure dans le tableau D15-3

DRG D15A**Trachéostomie ou irradiation et germes multirésistants, avec CC extrêmement sévères ou implantation d'une endoprothèse de l'articulation temporo-mandibulaire**

PCCL > 3 ou procédure dans le tableau D15-4

DRG D15B**Trachéostomie ou irradiation et germes multirésistants****procédure D15-1**

31.1‡↔	Trachéostomie temporaire	31.29‡↔	Autre trachéostomie permanente
31.21‡↔	Trachéostomie médiastinale	31.79.10‡↔	Plastie d'élargissement d'une trachéostomie

procédure D15-2

- 92.20↔ Perfusion d'isotope radioactif liquide
- 92.21.00↔ Radiothérapie superficielle: SAP
- 92.21.01↔ Radiothérapie superficielle: jusqu'à 2 champs d'irradiation
- 92.21.02↔ Radiothérapie superficielle: plus de 2 champs d'irradiation
- 92.22.00↔ Radiothérapie en orthovoltage: SAP
- 92.22.01↔ Radiothérapie en orthovoltage: jusqu'à 2 champs d'irradiation
- 92.22.02↔ Radiothérapie en orthovoltage: plus de 2 champs d'irradiation
- 92.22.11↔ Radiothérapie peropératoire par rayons X, jusqu'à 300 kV
- 92.22.12↔ Radiothérapie peropératoire par rayons X, 300 kV - < 1 MV
- 92.22.19↔ Autre radiothérapie peropératoire par rayons X
- 92.23.00↔ Radiothérapie de haut voltage: SAP
- 92.23.01↔ Appareil de télécobalt, jusqu'à 2 champs d'irradiation
- 92.23.02↔ Appareil de télécobalt, 3 à 4 champs d'irradiation
- 92.23.03↔ Appareil de télécobalt plus de 4 champs d'irradiation ou radiothérapie conformationnelle en 3D
- 92.23.08↔ Radiothérapie de haut voltage: autres isotopes
- 92.23.09↔ Autre appareil de télécobalt
- 92.24.00↔ Téléradiothérapie à photons, accélérateur linéaire, SAP
- 92.24.01↔ Téléradiothérapie à photons, accélérateur linéaire, irradiation large
- 92.24.02↔ Téléradiothérapie à photons, accélérateur linéaire, irradiation hémicorporelle
- 92.24.03↔ Téléradiothérapie à photons, accélérateur linéaire, irradiation corporelle totale
- 92.24.04↔ Téléradiothérapie à photons, accélérateur linéaire, radiothérapie peropératoire
- 92.24.09↔ Téléradiothérapie à photons, accélérateur linéaire, autre
- 92.24.11↔ Téléradiothérapie à photons, accélérateur linéaire, positionnement guidé par l'image (IGRT), jusqu'à 2 champs d'irradiation
- 92.24.12↔ Téléradiothérapie à photons, accélérateur linéaire, positionnement guidé par l'image (IGRT), plus de 2 champs d'irradiation
- 92.24.13↔ Téléradiothérapie à photons, accélérateur linéaire, positionnement guidé par l'image (IGRT), radiothérapie conformationnelle en 3D
- 92.24.14↔ Téléradiothérapie à photons, accélérateur linéaire, positionnement guidé par l'image (IGRT), radiothérapie avec modulation d'intensité
- 92.24.21↔ Téléradiothérapie à photons, accélérateur linéaire, sans guidage par l'image, jusqu'à 2 champs d'irradiation
- 92.24.22↔ Téléradiothérapie à photons, accélérateur linéaire, sans guidage par l'image, plus de 2 champs d'irradiation
- 92.24.23↔ Téléradiothérapie à photons, accélérateur linéaire, sans guidage par l'image, radiothérapie conformationnelle en 3D
- 92.24.24↔ Téléradiothérapie à photons, accélérateur linéaire, sans guidage par l'image, radiothérapie avec modulation d'intensité
- 92.24.30↔ Téléradiothérapie à photons: radiothérapie hautement complexe à l'aide d'équipements spécialisés
- 92.25.00↔ Téléradiothérapie par électron, accélérateur linéaire, SAP
- 92.25.01↔ Téléradiothérapie par électron, accélérateur linéaire, irradiation large
- 92.25.02↔ Téléradiothérapie par électron, accélérateur linéaire, irradiation hémicorporelle
- 92.25.03↔ Téléradiothérapie par électron, accélérateur linéaire, irradiation corporelle totale
- 92.25.04↔ Téléradiothérapie par électron, accélérateur linéaire, radiothérapie peropératoire
- 92.25.09↔ Téléradiothérapie par électron, accélérateur linéaire, autre
- 92.25.11↔ Téléradiothérapie par électron, accélérateur linéaire, positionnement guidé par l'image
- 92.25.12↔ Téléradiothérapie par électron, accélérateur linéaire, positionnement guidé par l'image, jusqu'à 2 champs d'irradiation
- 92.25.13↔ Téléradiothérapie par électron, accélérateur linéaire, positionnement guidé par l'image, plus de 2 champs d'irradiation
- 92.25.14↔ Téléradiothérapie par électron, accélérateur linéaire, positionnement guidé par l'image, radiothérapie conformationnelle en 3D
- 92.25.15↔ Téléradiothérapie par électron, accélérateur linéaire, positionnement guidé par l'image, radiothérapie avec modulation d'intensité
- 92.25.21↔ Téléradiothérapie par électron, accélérateur linéaire, sans guidage par l'image, jusqu'à 2 champs d'irradiation
- 92.25.22↔ Téléradiothérapie par électron, accélérateur linéaire, sans guidage par l'image, plus de 2 champs d'irradiation
- 92.25.23↔ Téléradiothérapie par électron, accélérateur linéaire, sans guidage par l'image, radiothérapie conformationnelle en 3D
- 92.25.24↔ Téléradiothérapie par électron, accélérateur linéaire, sans guidage par l'image, radiothérapie avec modulation d'intensité
- 92.26.00↔ Autre téléradiothérapie par particule radioactive, SAP
- 92.26.10↔ Protonthérapie, sans guidage par l'image, jusqu'à 2 champs d'irradiation
- 92.26.11↔ Protonthérapie, positionnement guidé par l'image, jusqu'à 2 champs d'irradiation
- 92.26.20↔ Protonthérapie, sans guidage par l'image, plus de 2 champs d'irradiation
- 92.26.21↔ Protonthérapie, positionnement guidé par l'image, plus de 2 champs d'irradiation
- 92.26.99↔ Autre téléradiothérapie par particule radioactive, autre
- 92.27.00↔ Implantation ou insertion d'élément radioactif (brachythérapie par des sources scellées de radionucléides), surface corporelle, site d'application autre ou non spécifié
- 92.27.10↔ Implantation ou insertion d'élément radioactif (brachythérapie par des sources scellées de radionucléides), organes génitaux féminins, SAP
- 92.27.11↔ Implantation ou insertion d'élément radioactif (brachythérapie par des sources scellées de radionucléides), intra-utérine
- 92.27.12↔ Implantation ou insertion d'élément radioactif (brachythérapie par des sources scellées de radionucléides), intravaginale
- 92.27.13↔ Implantation ou insertion d'élément radioactif (brachythérapie par des sources scellées de radionucléides), intra-utérine et intravaginale combinée
- 92.27.21↔ Implantation ou insertion d'élément radioactif (brachythérapie par des sources scellées de radionucléides), surface corporelle
- 92.27.22↔ Implantation ou insertion d'élément radioactif (brachythérapie par des sources scellées de radionucléides), intracavitaire
- 92.27.23↔ Implantation ou insertion d'élément radioactif (brachythérapie par des sources scellées de radionucléides), intraluminaire
- 92.27.30↔ Implantation ou insertion d'élément radioactif (brachythérapie par des sources scellées de radionucléides), vaisseau non spécifié
- 92.27.31↔ Implantation ou insertion d'élément radioactif (brachythérapie par des sources scellées de radionucléides), vaisseau coronaire
- 92.27.39↔ Implantation ou insertion d'élément radioactif (brachythérapie par des sources scellées de radionucléides), autre vaisseau
- 92.27.40↔ Implantation ou insertion peropératoires d'élément radioactif (brachythérapie par des sources scellées de radionucléides)
- 92.27.70↔ Moulages radioactifs, SAP
- 92.27.71↔ Moulages radioactifs: construction et application de moulage radioactif superficiel
- 92.27.72↔ Moulages radioactifs: construction et pose d'applicateur non utilisé sur la surface corporelle
- 92.27.73↔ Moulages radioactifs: construction et pose d'applicateur oculaire
- 92.27.79↔ Autres moulages radioactifs
- 92.28.00↔ Injection, instillation ou administration orale de radio-isotope, SAP
- 92.28.01↔ Instillation d'un radionucléide libre dans l'articulation
- 92.28.02↔ Traitement à l'iode radioactif, dose thérapeutique de I-131 jusqu'à 1,2 GBq, sans administration de thyrotropine recombinante (rh-TSH)
- 92.28.03↔ Traitement à l'iode radioactif, dose thérapeutique de I-131 jusqu'à 1,2 GBq, avec administration de thyrotropine recombinante (rh-TSH)
- 92.28.04↔ Traitement à l'iode radioactif, dose thérapeutique de I-131 de plus de 1,2 GBq à moins de 5 GBq, sans administration de thyrotropine recombinante (rh-TSH)
- 92.28.05↔ Traitement à l'iode radioactif, dose thérapeutique de I-131 de plus de 1,2 GBq à moins de 5 GBq, avec administration de thyrotropine recombinante (rh-TSH)

92.28.06↔	Traitement à l'iode radioactif, dose thérapeutique de I-131 de 5 GBq et plus, sans administration de thyroïdine recombinante (rh-TSH)	92.29.3a↔	Brachythérapie interstitielle par implantation de sources radioactives permanentes, de 51 à 55 sources
92.28.07↔	Traitement à l'iode radioactif, dose thérapeutique de I-131 de 5 GBq et plus, avec administration de thyroïdine recombinante (rh-TSH)	92.29.3b↔	Brachythérapie interstitielle par implantation de sources radioactives permanentes, de 56 à 60 sources
92.28.11↔	Thérapie de métastases osseuses par radionucléides libres	92.29.3c↔	Brachythérapie interstitielle par implantation de sources radioactives permanentes, de 61 à 65 sources
92.28.13↔	Radiothérapie par ciblage de récepteurs avec des analogues de la somatostatine conjugués au DOTA	92.29.3d↔	Brachythérapie interstitielle par implantation de sources radioactives permanentes, de 66 à 70 sources
92.28.20↔	Radioimmunothérapie par 90Y-ibritumomab-tiuxétan, parentérale	92.29.3e↔	Brachythérapie interstitielle par implantation de sources radioactives permanentes, 71 sources et plus
92.28.21↔	Administration parentérale de I-131-MIBG (méta-iodobenzylguanidine marquée à l'iode-131)	92.29.40↔	Brachythérapie par applicateurs superficiels, SAP
92.28.22↔	Radioimmunothérapie par iode 131 [I-131] tositumomab, par voie parentérale	92.29.49↔	Autre brachythérapie par applicateurs superficiels
92.28.23↔	Radioimmunothérapie par autres anticorps, parentérale	92.29.51↔	Enlèvement de sources scellées de radionucléides ou d'applicateurs inactifs sous anesthésie
92.28.31↔	Radio-chimioembolisation intravasculaire sélective par le I-131-lipiodol	92.30.00↔	Radiochirurgie stéréotaxique en un temps, SAP
92.28.32↔	Radiothérapie intravasculaire sélective (SIRT) par embolisation avec des microsphères marquées à l'yttrium-90	92.30.01↔	Radiochirurgie stéréotaxique, en un temps: cérébrale, SAP
92.28.33↔	Brachythérapie endovasculaire au rhénium-188	92.30.02↔	Radiochirurgie stéréotaxique, en un temps: extracérébrale, SAP
92.28.99↔	Injection, instillation ou administration orale de radio-isotopes, autre	92.30.20↔	Radiochirurgie stéréotaxique, en un temps: cérébrale, radiothérapie à intensité modulée
92.29.00↔	Brachythérapie par des sources scellées de radionucléides, SAP	92.30.21↔	Radiochirurgie stéréotaxique, en un temps: cérébrale, Intensity Modulated Arc Therapy (IMAT).
92.29.09↔	Autre brachythérapie par des sources scellées de radionucléides	92.30.22↔	Radiochirurgie stéréotaxique, en un temps: cérébrale, guidée par l'image
92.29.11↔	Brachythérapie interstitielle par implantation de sources radioactives amovibles dans un seul plan, faible débit de dose	92.30.30↔	Radiochirurgie stéréotaxique, en un temps: extracérébrale, radiothérapie avec modulation d'intensité
92.29.12↔	Brachythérapie interstitielle par implantation de sources radioactives amovibles dans un seul plan, débit de dose pulsé (pulsed dose rate)	92.30.31↔	Radiochirurgie stéréotaxique, en un temps: extracérébrale, Intensity Modulated Arc Therapy (IMAT).
92.29.13↔	Brachythérapie interstitielle par implantation de sources radioactives amovibles dans un seul plan, haut débit de dose	92.30.32↔	Radiochirurgie stéréotaxique, en un temps: extracérébrale, guidée par l'image
92.29.19↔	Brachythérapie interstitielle par implantation de sources radioactives amovibles dans un seul plan, autre	92.30.99↔	Radiochirurgie stéréotaxique, en un temps, autre
92.29.21↔	Brachythérapie interstitielle par implantation de sources radioactives amovibles en fonction du volume dans plusieurs plans, faible débit de dose	92.31.00↔	Radiochirurgie à photons non spécifiée, cérébrale
92.29.22↔	Brachythérapie interstitielle par implantation de sources radioactives amovibles en fonction du volume dans plusieurs plans, débit de dose pulsé (pulsed dose rate)	92.31.10↔	Radiochirurgie à photons non spécifiée, extracérébrale
92.29.23↔	Brachythérapie interstitielle par implantation de sources radioactives amovibles en fonction du volume dans plusieurs plans, haut débit de dose	92.32.00↔	Radiochirurgie photonique multisources, SAP
92.29.24↔	Brachythérapie par implantation peropératoire de sources radioactives amovibles dans plusieurs plans, haut débit de dose	92.32.01↔	Radiochirurgie photonique multisources: gamma-knife
92.29.29↔	Brachythérapie interstitielle par implantation de sources radioactives amovibles en fonction du volume dans plusieurs plans, autre	92.33.00↔	Radiochirurgie aux particules, SAP
92.29.31↔	Brachythérapie interstitielle par implantation de sources radioactives permanentes, jusqu'à 10 sources	92.33.01↔	Autre radiothérapie de haut voltage: radiochirurgie stéréotaxique, en un temps, cérébrale
92.29.32↔	Brachythérapie interstitielle par implantation de sources radioactives permanentes, de 11 à 15 sources	92.33.11↔	Autre radiothérapie de haut voltage: radiochirurgie stéréotaxique, en un temps, extracérébrale
92.29.33↔	Brachythérapie interstitielle par implantation de sources radioactives permanentes, de 16 à 20 sources	92.39.01↔	Autre radiothérapie de haut voltage, radiochirurgie stéréotaxique, fractionnée, cérébrale, SAP
92.29.34↔	Brachythérapie interstitielle par implantation de sources radioactives permanentes, de 21 à 25 sources	92.39.11↔	Autre radiothérapie de haut voltage, radiochirurgie stéréotaxique, fractionnée, extracérébrale, SAP
92.29.35↔	Brachythérapie interstitielle par implantation de sources radioactives permanentes, de 26 à 30 sources	92.39.20↔	Autre radiothérapie de haut voltage, radiochirurgie stéréotaxique, fractionnée: cérébrale, radiothérapie à intensité modulée
92.29.36↔	Brachythérapie interstitielle par implantation de sources radioactives permanentes, de 31 à 35 sources	92.39.21↔	Autre radiothérapie de haut voltage, radiochirurgie stéréotaxique, fractionnée: cérébrale, Intensity Modulated Arc Therapy (IMAT).
92.29.37↔	Brachythérapie interstitielle par implantation de sources radioactives permanentes, de 36 à 40 sources	92.39.22↔	Autre radiothérapie de haut voltage, radiochirurgie stéréotaxique, fractionnée: cérébrale, guidée par l'image
92.29.38↔	Brachythérapie interstitielle par implantation de sources radioactives permanentes, de 41 à 45 sources	92.39.29↔	Autre radiothérapie de haut voltage, radiochirurgie stéréotaxique, fractionnée, extracérébrale, autre
92.29.39↔	Brachythérapie interstitielle par implantation de sources radioactives permanentes, de 46 à 50 sources	92.39.30↔	Autre radiothérapie de haut voltage, radiochirurgie stéréotaxique, fractionnée: extracérébrale, radiothérapie avec modulation d'intensité
		92.39.31↔	Autre radiothérapie de haut voltage, radiochirurgie stéréotaxique, fractionnée: extracérébrale, Intensity Modulated Arc Therapy (IMAT).
		92.39.32↔	Autre radiothérapie de haut voltage, radiochirurgie stéréotaxique, fractionnée: extracérébrale, guidée par l'image
		92.39.39↔	Autre radiothérapie de haut voltage, radiochirurgie stéréotaxique, fractionnée, extracérébrale, autre
		92.41↔	Radiothérapie par électrons peropératoire

procédure D15-3

- 93.59.51†↔ Traitement complexe de colonisation ou d'infection à agents infectieux multirésistants, 7 à 13 jours de traitement
 93.59.52†↔ Traitement complexe de colonisation ou d'infection à agents infectieux multirésistants, 14 à 20 jours de traitement

- 93.59.53†↔ Traitement complexe de colonisation ou d'infection à agents infectieux multirésistants, 21 jours de traitement ou plus

procédure D15-4

- 76.5x.60↔ Implantation d'endoprothèse dans l'articulation temporo-mandibulaire
 76.5x.61↔ Remplacement d'endoprothèse dans l'articulation temporo-mandibulaire

- 76.5x.70↔ Implantation d'une endoprothèse totale d'articulation temporo-mandibulaire avec des composants préfabriqués
 76.5x.71↔ Implantation d'une endoprothèse totale d'articulation temporo-mandibulaire avec des composants CAD-CAM [CAO/FAO]

ADRG D16**Ablation de matériel sur la mâchoire et le visage**

Procédure dans le tableau D16-1

DRG D16Z**Ablation de matériel sur la mâchoire et le visage****procédure D16-1**

- 76.97↔ Ablation de matériel de fixation interne d'os de la face

ADRG D17**Plastie reconstructive du pavillon de l'oreille**

Procédure dans le tableau D17-1

DRG D17Z**Plastie reconstructive du pavillon de l'oreille****procédure D17-1**

- 18.71.00↔ Reconstruction du pavillon de l'oreille, SAP
 18.71.10↔ Reconstruction du pavillon de l'oreille, partielle, SAP
 18.71.11↔ Reconstruction du pavillon de l'oreille, partielle, avec extenseur tissulaire
 18.71.12↔ Reconstruction du pavillon de l'oreille, partielle, avec lambeau aponévrotique
 18.71.13↔ Reconstruction du pavillon de l'oreille, partielle, avec greffe de cartilage
 18.71.14↔ Reconstruction du pavillon de l'oreille, partielle, avec lambeau microvasculaire
 18.71.19↔ Reconstruction du pavillon de l'oreille, partielle, autre
 18.71.20↔ Reconstruction du pavillon de l'oreille, totale, SAP
 18.71.21↔ Reconstruction du pavillon de l'oreille, totale, avec extenseur tissulaire

- 18.71.22↔ Reconstruction du pavillon de l'oreille, totale, avec lambeau aponévrotique
 18.71.23↔ Reconstruction du pavillon de l'oreille, totale, avec greffe de cartilage
 18.71.24↔ Reconstruction du pavillon de l'oreille, totale, avec lambeau microvasculaire
 18.71.29↔ Reconstruction du pavillon de l'oreille, totale, autre
 18.71.30↔ Implantation de matériel alloplastique dans la reconstruction du pavillon de l'oreille
 18.71.99↔ Reconstruction du pavillon de l'oreille, autre
 18.72↔ Réimplantation d'oreille amputée
 18.79↔ Autre réparation plastique de l'oreille externe

ADRG D20**Radiothérapie pour les maladies et troubles de l'oreille, du nez, de la bouche et de la gorge, plus d'un jour d'hospitalisation**

Procédure dans le tableau D20-1 et Durée de séjour > 1 jour

DRG D20Z**Radiothérapie pour maladies et troubles de l'oreille, du nez, de la bouche et de la gorge, plus d'un jour d'hospitalisation****procédure D20-1**

- 92.20↔ Perfusion d'isotope radioactif liquide
 92.21.00↔ Radiothérapie superficielle: SAP
 92.21.01↔ Radiothérapie superficielle: jusqu'à 2 champs d'irradiation
 92.21.02↔ Radiothérapie superficielle: plus de 2 champs d'irradiation
 92.22.00↔ Radiothérapie en orthovoltage: SAP
 92.22.01↔ Radiothérapie en orthovoltage: jusqu'à 2 champs d'irradiation

- 92.22.02↔ Radiothérapie en orthovoltage: plus de 2 champs d'irradiation
 92.22.11↔ Radiothérapie peropératoire par rayons X, jusqu'à 300 kV
 92.22.12↔ Radiothérapie peropératoire par rayons X, 300 kV - < 1 MV
 92.22.19↔ Autre radiothérapie peropératoire par rayons X
 92.23.00↔ Radiothérapie de haut voltage: SAP
 92.23.01↔ Appareil de télécobalt, jusqu'à 2 champs d'irradiation

92.23.02↔	Appareil de télécobalt, 3 à 4 champs d'irradiation	92.26.20↔	Protonthérapie, sans guidage par l'image, plus de 2 champs d'irradiation
92.23.03↔	Appareil de télécobalt plus de 4 champs d'irradiation ou radiothérapie conformationnelle en 3D	92.26.21↔	Protonthérapie, positionnement guidé par l'image, plus de 2 champs d'irradiation
92.23.08↔	Radiothérapie de haut voltage: autres isotopes	92.26.99↔	Autre téléradiothérapie par particule radioactive, autre
92.23.09↔	Autre appareil de télécobalt	92.27.00↔	Implantation ou insertion d'élément radioactif (brachythérapie par des sources scellées de radionucléides), surface corporelle, site d'application autre ou non spécifié
92.24.00↔	Téléradiothérapie à photons, accélérateur linéaire, SAP	92.27.10↔	Implantation ou insertion d'élément radioactif (brachythérapie par des sources scellées de radionucléides), organes génitaux féminins, SAP
92.24.01↔	Téléradiothérapie à photons, accélérateur linéaire, irradiation large	92.27.11↔	Implantation ou insertion d'élément radioactif (brachythérapie par des sources scellées de radionucléides), intra-utérine
92.24.02↔	Téléradiothérapie à photons, accélérateur linéaire, irradiation hémicorporelle	92.27.12↔	Implantation ou insertion d'élément radioactif (brachythérapie par des sources scellées de radionucléides), intravaginale
92.24.03↔	Téléradiothérapie à photons, accélérateur linéaire, irradiation corporelle totale	92.27.13↔	Implantation ou insertion d'élément radioactif (brachythérapie par des sources scellées de radionucléides), intra-utérine et intravaginale combinée
92.24.04↔	Téléradiothérapie à photons, accélérateur linéaire, radiothérapie peropératoire	92.27.21↔	Implantation ou insertion d'élément radioactif (brachythérapie par des sources scellées de radionucléides), surface corporelle
92.24.09↔	Téléradiothérapie à photons, accélérateur linéaire, autre	92.27.22↔	Implantation ou insertion d'élément radioactif (brachythérapie par des sources scellées de radionucléides), intracavitaire
92.24.11↔	Téléradiothérapie à photons, accélérateur linéaire, positionnement guidé par l'image (IGRT), jusqu'à 2 champs d'irradiation	92.27.23↔	Implantation ou insertion d'élément radioactif (brachythérapie par des sources scellées de radionucléides), intraluminaire
92.24.12↔	Téléradiothérapie à photons, accélérateur linéaire, positionnement guidé par l'image (IGRT), plus de 2 champs d'irradiation	92.27.30↔	Implantation ou insertion d'élément radioactif (brachythérapie par des sources scellées de radionucléides), vaisseau non spécifié
92.24.13↔	Téléradiothérapie à photons, accélérateur linéaire, positionnement guidé par l'image (IGRT), radiothérapie conformationnelle en 3D	92.27.31↔	Implantation ou insertion d'élément radioactif (brachythérapie par des sources scellées de radionucléides), vaisseau coronaire
92.24.14↔	Téléradiothérapie à photons, accélérateur linéaire, positionnement guidé par l'image (IGRT), radiothérapie avec modulation d'intensité	92.27.39↔	Implantation ou insertion d'élément radioactif (brachythérapie par des sources scellées de radionucléides), autre vaisseau
92.24.21↔	Téléradiothérapie à photons, accélérateur linéaire, sans guidage par l'image, jusqu'à 2 champs d'irradiation	92.27.40↔	Implantation ou insertion peropératoires d'élément radioactif (brachythérapie par des sources scellées de radionucléides)
92.24.22↔	Téléradiothérapie à photons, accélérateur linéaire, sans guidage par l'image, plus de 2 champs d'irradiation	92.27.70↔	Moulages radioactifs, SAP
92.24.23↔	Téléradiothérapie à photons, accélérateur linéaire, sans guidage par l'image, radiothérapie conformationnelle en 3D	92.27.71↔	Moulages radioactifs: construction et application de moulage radioactif superficiel
92.24.24↔	Téléradiothérapie à photons, accélérateur linéaire, sans guidage par l'image, radiothérapie avec modulation d'intensité	92.27.72↔	Moulages radioactifs: construction et pose d'applicateur non utilisé sur la surface corporelle
92.24.30↔	Téléradiothérapie à photons: radiothérapie hautement complexe à l'aide d'équipements spécialisés	92.27.73↔	Moulages radioactifs: construction et pose d'applicateur oculaire
92.25.00↔	Téléradiothérapie par électron, accélérateur linéaire, SAP	92.27.79↔	Autres moulages radioactifs
92.25.01↔	Téléradiothérapie par électron, accélérateur linéaire, irradiation large	92.28.00↔	Injection, instillation ou administration orale de radio-isotope, SAP
92.25.02↔	Téléradiothérapie par électron, accélérateur linéaire, irradiation hémicorporelle	92.28.01↔	Instillation d'un radionucléide libre dans l'articulation
92.25.03↔	Téléradiothérapie par électron, accélérateur linéaire, irradiation corporelle totale	92.28.02↔	Traitement à l'iode radioactif, dose thérapeutique de I-131 jusqu'à 1,2 GBq, sans administration de thyrotropine recombinante (rh-TSH)
92.25.04↔	Téléradiothérapie par électron, accélérateur linéaire, radiothérapie peropératoire	92.28.03↔	Traitement à l'iode radioactif, dose thérapeutique de I-131 jusqu'à 1,2 GBq, avec administration de thyrotropine recombinante (rh-TSH)
92.25.09↔	Téléradiothérapie par électron, accélérateur linéaire, autre	92.28.04↔	Traitement à l'iode radioactif, dose thérapeutique de I-131 de plus de 1,2 GBq à moins de 5 GBq, sans administration de thyrotropine recombinante (rh-TSH)
92.25.11↔	Téléradiothérapie par électron, accélérateur linéaire, positionnement guidé par l'image	92.28.05↔	Traitement à l'iode radioactif, dose thérapeutique de I-131 de plus de 1,2 GBq à moins de 5 GBq, avec administration de thyrotropine recombinante (rh-TSH)
92.25.12↔	Téléradiothérapie par électron, accélérateur linéaire, positionnement guidé par l'image, jusqu'à 2 champs d'irradiation	92.28.06↔	Traitement à l'iode radioactif, dose thérapeutique de I-131 de 5 GBq et plus, sans administration de thyrotropine recombinante (rh-TSH)
92.25.13↔	Téléradiothérapie par électron, accélérateur linéaire, positionnement guidé par l'image, plus de 2 champs d'irradiation	92.28.07↔	Traitement à l'iode radioactif, dose thérapeutique de I-131 de 5 GBq et plus, avec administration de thyrotropine recombinante (rh-TSH)
92.25.14↔	Téléradiothérapie par électron, accélérateur linéaire, positionnement guidé par l'image, radiothérapie conformationnelle en 3D	92.28.11↔	Thérapie de métastases osseuses par radionucléides libres
92.25.15↔	Téléradiothérapie par électron, accélérateur linéaire, positionnement guidé par l'image, radiothérapie avec modulation d'intensité	92.28.13↔	Radiothérapie par ciblage de récepteurs avec des analogues de la somatostatine conjugués au DOTA
92.25.21↔	Téléradiothérapie par électron, accélérateur linéaire, sans guidage par l'image, jusqu'à 2 champs d'irradiation	92.28.20↔	Radioimmunothérapie par 90Y-ibritumomab-tiuxétan, parentérale
92.25.22↔	Téléradiothérapie par électron, accélérateur linéaire, sans guidage par l'image, plus de 2 champs d'irradiation	92.28.21↔	Administration parentérale de I-131-MIBG (méta-iodobenzylguanidine marquée à l'iode-131)
92.25.23↔	Téléradiothérapie par électron, accélérateur linéaire, sans guidage par l'image, radiothérapie conformationnelle en 3D	92.28.22↔	Radioimmunothérapie par iode 131 [I-131] tositumomab, par voie parentérale
92.25.24↔	Téléradiothérapie par électron, accélérateur linéaire, sans guidage par l'image, radiothérapie avec modulation d'intensité	92.28.23↔	Radioimmunothérapie par autres anticorps, parentérale
92.26.00↔	Autre téléradiothérapie par particule radioactive, SAP	92.28.31↔	Radio-chimioembolisation intravasculaire sélective par le I-131-lipiodol
92.26.10↔	Protonthérapie, sans guidage par l'image, jusqu'à 2 champs d'irradiation		
92.26.11↔	Protonthérapie, positionnement guidé par l'image, jusqu'à 2 champs d'irradiation		

92.28.32↔	Radiothérapie intravasculaire sélective (SIRT) par embolisation avec des microsphères marquées à l'yttrium-90	92.29.3e↔	Brachythérapie interstitielle par implantation de sources radioactives permanentes, 71 sources et plus
92.28.33↔	Brachythérapie endovasculaire au rhénium-188	92.29.40↔	Brachythérapie par applicateurs superficiels, SAP
92.28.99↔	Injection, instillation ou administration orale de radio-isotopes, autre	92.29.49↔	Autre brachythérapie par applicateurs superficiels
92.29.00↔	Brachythérapie par des sources scellées de radionucléides, SAP	92.29.51↔	Enlèvement de sources scellées de radionucléides ou d'applicateurs inactifs sous anesthésie
92.29.09↔	Autre brachythérapie par des sources scellées de radionucléides	92.30.00↔	Radiochirurgie stéréotaxique en un temps, SAP
92.29.11↔	Brachythérapie interstitielle par implantation de sources radioactives amovibles dans un seul plan, faible débit de dose	92.30.01↔	Radiochirurgie stéréotaxique, en un temps: cérébrale, SAP
92.29.12↔	Brachythérapie interstitielle par implantation de sources radioactives amovibles dans un seul plan, débit de dose pulsé (pulsed dose rate)	92.30.02↔	Radiochirurgie stéréotaxique, en un temps: extracérébrale, SAP
92.29.13↔	Brachythérapie interstitielle par implantation de sources radioactives amovibles dans un seul plan, haut débit de dose	92.30.20↔	Radiochirurgie stéréotaxique, en un temps: cérébrale, radiothérapie à intensité modulée
92.29.19↔	Brachythérapie interstitielle par implantation de sources radioactives amovibles dans un seul plan, autre	92.30.21↔	Radiochirurgie stéréotaxique, en un temps: cérébrale, Intensity Modulated Arc Therapy (IMAT).
92.29.21↔	Brachythérapie interstitielle par implantation de sources radioactives amovibles en fonction du volume dans plusieurs plans, faible débit de dose	92.30.22↔	Radiochirurgie stéréotaxique, en un temps: cérébrale, guidée par l'image
92.29.22↔	Brachythérapie interstitielle par implantation de sources radioactives amovibles en fonction du volume dans plusieurs plans, débit de dose pulsé (pulsed dose rate)	92.30.30↔	Radiochirurgie stéréotaxique, en un temps: extracérébrale, radiothérapie avec modulation d'intensité
92.29.23↔	Brachythérapie interstitielle par implantation de sources radioactives amovibles en fonction du volume dans plusieurs plans, haut débit de dose	92.30.31↔	Radiochirurgie stéréotaxique, en un temps: extracérébrale, Intensity Modulated Arc Therapy (IMAT).
92.29.24↔	Brachythérapie par implantation peropératoire de sources radioactives amovibles dans plusieurs plans, haut débit de dose	92.30.32↔	Radiochirurgie stéréotaxique, en un temps: extracérébrale, guidée par l'image
92.29.29↔	Brachythérapie interstitielle par implantation de sources radioactives amovibles en fonction du volume dans plusieurs plans, autre	92.30.99↔	Radiochirurgie stéréotaxique, en un temps, autre
92.29.31↔	Brachythérapie interstitielle par implantation de sources radioactives permanentes, jusqu'à 10 sources	92.31.00↔	Radiochirurgie à photons non spécifiée, cérébrale
92.29.32↔	Brachythérapie interstitielle par implantation de sources radioactives permanentes, de 11 à 15 sources	92.31.10↔	Radiochirurgie à photons non spécifiée, extracérébrale
92.29.33↔	Brachythérapie interstitielle par implantation de sources radioactives permanentes, de 16 à 20 sources	92.32.00↔	Radiochirurgie photonique multisources, SAP
92.29.34↔	Brachythérapie interstitielle par implantation de sources radioactives permanentes, de 21 à 25 sources	92.32.01↔	Radiochirurgie photonique multisources: gamma-knife
92.29.35↔	Brachythérapie interstitielle par implantation de sources radioactives permanentes, de 26 à 30 sources	92.33.00↔	Radiochirurgie aux particules, SAP
92.29.36↔	Brachythérapie interstitielle par implantation de sources radioactives permanentes, de 31 à 35 sources	92.33.01↔	Autre radiothérapie de haut voltage: radiochirurgie stéréotaxique, en un temps, cérébrale
92.29.37↔	Brachythérapie interstitielle par implantation de sources radioactives permanentes, de 36 à 40 sources	92.33.11↔	Autre radiothérapie de haut voltage: radiochirurgie stéréotaxique, en un temps, extracérébrale
92.29.38↔	Brachythérapie interstitielle par implantation de sources radioactives permanentes, de 41 à 45 sources	92.39.01↔	Autre radiothérapie de haut voltage, radiochirurgie stéréotaxique, fractionnée, cérébrale, SAP
92.29.39↔	Brachythérapie interstitielle par implantation de sources radioactives permanentes, de 46 à 50 sources	92.39.11↔	Autre radiothérapie de haut voltage, radiochirurgie stéréotaxique, fractionnée, extracérébrale, SAP
92.29.3a↔	Brachythérapie interstitielle par implantation de sources radioactives permanentes, de 51 à 55 sources	92.39.20↔	Autre radiothérapie de haut voltage, radiochirurgie stéréotaxique, fractionnée: cérébrale, radiothérapie à intensité modulée
92.29.3b↔	Brachythérapie interstitielle par implantation de sources radioactives permanentes, de 56 à 60 sources	92.39.21↔	Autre radiothérapie de haut voltage, radiochirurgie stéréotaxique, fractionnée: cérébrale, Intensity Modulated Arc Therapy (IMAT).
92.29.3c↔	Brachythérapie interstitielle par implantation de sources radioactives permanentes, de 61 à 65 sources	92.39.22↔	Autre radiothérapie de haut voltage, radiochirurgie stéréotaxique, fractionnée: cérébrale, guidée par l'image
92.29.3d↔	Brachythérapie interstitielle par implantation de sources radioactives permanentes, de 66 à 70 sources	92.39.29↔	Autre radiothérapie de haut voltage, radiochirurgie stéréotaxique, fractionnée, extracérébrale, autre
		92.39.30↔	Autre radiothérapie de haut voltage, radiochirurgie stéréotaxique, fractionnée: extracérébrale, radiothérapie avec modulation d'intensité
		92.39.31↔	Autre radiothérapie de haut voltage, radiochirurgie stéréotaxique, fractionnée: extracérébrale, Intensity Modulated Arc Therapy (IMAT).
		92.39.32↔	Autre radiothérapie de haut voltage, radiochirurgie stéréotaxique, fractionnée: extracérébrale, guidée par l'image
		92.39.39↔	Autre radiothérapie de haut voltage, radiochirurgie stéréotaxique, fractionnée, extracérébrale, autre
		92.41↔	Radiothérapie par électrons peropératoire

ADR G D22

Interventions sur la cavité buccale et la bouche, sauf pour néoformation maligne

Procédure dans le tableau D22-1

DR G D22Z

Interventions sur la cavité buccale et la bouche, sauf pour néoformation maligne

procédure D22-1

23.6↔	Implantation de prothèse dentaire	24.11.20↔	Biopsie ouverte (par incision) de la gencive
24.0↔	Incision de gencive ou d'os alvéolaire	24.11.99↔	Biopsie de la gencive, autre
24.11.00↔	Biopsie de la gencive, SAP	24.12.00↔	Biopsie d'alvéole dentaire, SAP

24.12.20↔	Biopsie ouverte (par incision) d'alvéole dentaire	27.49.10↔	Excision de la joue
24.12.99↔	Biopsie d'alvéole dentaire, autre	27.49.11↔	Excision du plancher buccal
24.2x.00↔	Gingivoplastie, SAP	27.49.99↔	Autre excision de la bouche, autre
24.2x.10↔	Gingivoplastie avec greffe ou implant	27.53↔	Fermeture de fistule de la cavité buccale
24.2x.99↔	Gingivoplastie, autre	27.54.00↔	Réparation de fente labiale (congénitale), SAP
24.31↔	Excision de lésion ou de tissu de la gencive	27.54.99↔	Réparation de fente labiale (congénitale), autre
24.4x.00↔	Excision de lésion dentaire d'un maxillaire, SAP	27.55.00↔	Grefe de peau totale de la lèvre et de la bouche, SAP
24.4x.10↔	Excision de lésion dentaire d'un maxillaire par ouverture de l'antré maxillaire ou du plancher nasal	27.55.10↔	Grefe de peau totale de la lèvre et de la bouche, non étendue
24.4x.11↔	Excision de lésion dentaire d'un maxillaire avec représentation du nerf	27.55.20↔	Grefe de peau totale de la lèvre et de la bouche, étendue
24.4x.99↔	Excision de lésion dentaire d'un maxillaire, autre	27.55.99↔	Grefe de peau totale de la lèvre et de la bouche, autre
24.5x.00↔	Alvéoloplastie, SAP	27.58↔	Révision de lambeau pédiculé ou libre ou de greffe de peau libre à la lèvre et à la bouche
24.5x.10↔	Alvéoloplastie avec greffe	27.59.00↔	Autre réparation plastique de la lèvre et de la bouche, SAP
24.5x.99↔	Alvéoloplastie, autre	27.59.10↔	Grefe de peau régénérative temporaire à la lèvre, non étendue
24.7↔	Application de matériel orthodontique	27.59.11↔	Grefe de peau régénérative temporaire à la lèvre, étendue
24.91.00↔	Extension ou approfondissement du sillon buccolabial ou lingual, SAP	27.59.20↔	Couverture non étendue de tissu mou par des kératinocytes obtenus en culture, lèvre
24.91.10↔	Plastie vestibulaire	27.59.21↔	Couverture étendue de tissu mou par des kératinocytes obtenus en culture, lèvre
24.91.11↔	Abaissement du plancher buccal	27.59.30↔	Couverture temporaire, non étendue, de tissu mou par plusieurs techniques combinées, lèvre
24.91.99↔	Extension ou approfondissement du sillon buccolabial ou lingual, autre	27.59.31↔	Couverture temporaire, étendue, de tissu mou par plusieurs techniques combinées, lèvre
25.02↔	Biopsie ouverte de la langue	27.59.41↔	Autre réparation plastique de la lèvre et de la bouche avec lambeau pédiculé distal
25.1↔	Excision ou destruction de lésion ou tissu de la langue	27.59.50↔	Section de pédicule de lambeau après plastie cutanée de la lèvre
25.59.00↔	Autres réparations et opérations plastiques de la langue, SAP	27.59.60↔	Insertion d'expansur tissulaire au niveau de la lèvre
25.59.10↔	Reconstruction de la langue, SAP	27.59.99↔	Autre réparation plastique de la lèvre et de la bouche, autre
25.59.99↔	Autres réparations et opérations plastiques de la langue, autre	27.71↔	Incision de la luette
25.92↔	Frénectomie de la langue	27.72↔	Excision de la luette
25.93↔	Lyse d'adhérences de la langue	27.79↔	Autres opérations de la luette
25.94↔	Autre glossotomie	27.92↔	Incision de la bouche, structure non précisée
27.1↔	Incision du palais	27.99↔	Autres opérations de la cavité buccale
27.21.00↔	Biopsie du palais osseux, SAP	86.41.11↔	Excision radicale et étendue de lésion ou de tissu cutané et sous-cutané, sans fermeture primaire de la plaie, à la tête
27.21.20↔	Biopsie ouverte (par incision) du palais osseux	86.41.12↔	Excision radicale et étendue de lésion ou de tissu cutané et sous-cutané, sans fermeture primaire de la plaie, au cou
27.21.99↔	Biopsie du palais osseux, autre	86.41.13↔	Excision radicale et étendue de lésion ou de tissu cutané et sous-cutané, sans fermeture primaire de la plaie, à l'épaule et aisselle
27.22.00↔	Biopsie de la luette et du voile du palais, SAP	86.41.14↔	Excision radicale et étendue de lésion ou de tissu cutané et sous-cutané, sans fermeture primaire de la plaie, au bras et au coude
27.22.20↔	Biopsie ouverte (par incision) de la luette et du voile du palais	86.41.15↔	Excision radicale et étendue de lésion ou de tissu cutané et sous-cutané, sans fermeture primaire de la plaie, à l'avant-bras
27.22.99↔	Biopsie de la luette et du voile du palais, autre	86.41.16↔	Excision radicale et étendue de lésion ou de tissu cutané et sous-cutané, sans fermeture primaire de la plaie, à la main
27.23.00↔	Biopsie de la lèvre, SAP	86.41.17↔	Excision radicale et étendue de lésion ou de tissu cutané et sous-cutané, sans fermeture primaire de la plaie, à la paroi thoracique et au dos
27.23.99↔	Biopsie de la lèvre, autre	86.41.18↔	Excision radicale et étendue de lésion ou de tissu cutané et sous-cutané, sans fermeture primaire de la plaie, à l'abdomen et l'aîne
27.24.00↔	Biopsie de la bouche, structure non précisée, SAP	86.41.1a↔	Excision radicale et étendue de lésion ou de tissu cutané et sous-cutané, sans fermeture primaire de la plaie, aux fesses
27.24.20↔	Biopsie ouverte (par incision) de la muqueuse de la joue, du plancher buccal et d'autres structures de la cavité buccale	86.41.1b↔	Excision radicale et étendue de lésion ou de tissu cutané et sous-cutané, sans fermeture primaire de la plaie, à la cuisse et au genou
27.24.99↔	Biopsie de la bouche, structure non précisée, autre	86.41.1c↔	Excision radicale et étendue de lésion ou de tissu cutané et sous-cutané, sans fermeture primaire de la plaie, à la jambe
27.31.00↔	Excision ou destruction locale de lésion ou de tissu du palais osseux, SAP	86.41.1d↔	Excision radicale et étendue de lésion ou de tissu cutané et sous-cutané, sans fermeture primaire de la plaie, au pied
27.31.10↔	Excision locale de lésion ou de tissu du palais osseux	86.42.11↔	Excision radicale et étendue de lésion ou de tissu cutané et sous-cutané, avec fermeture primaire de la plaie, à la tête
27.31.20↔	Excision partielle de lésion ou de tissu du palais osseux	86.42.12↔	Excision radicale et étendue de lésion ou de tissu cutané et sous-cutané, avec fermeture primaire de la plaie, au cou
27.31.30↔	Destruction de lésion ou de tissu du palais osseux	86.42.13↔	Excision radicale et étendue de lésion ou de tissu cutané et sous-cutané, avec fermeture primaire de la plaie, à l'épaule et aisselle
27.31.99↔	Excision ou destruction locale de lésion ou de tissu du palais osseux, autre		
27.32.00↔	Excision ou destruction large de lésion ou de tissu du palais osseux, SAP		
27.32.10↔	Extirpation totale transorale de lésion ou de tissu du palais osseux		
27.32.11↔	Excision radicale transmandibulaire [résection en bloc] de lésion ou de tissu du palais osseux		
27.32.12↔	Excision radicale transfaciale [résection en bloc] de lésion ou de tissu du palais osseux		
27.32.99↔	Excision ou destruction large de lésion ou de tissu du palais osseux, autre		
27.42↔	Excision large de lésion de la lèvre		
27.43.00↔	Autre excision de lésion ou de tissu de la lèvre, SAP		
27.43.10↔	Autre excision de lésion ou tissu de la lèvre, excision locale		
27.43.99↔	Autre excision de lésion ou de tissu de la lèvre, autre		
27.44.00↔	Excision radicale de lésion de la lèvre, SAP		
27.44.11↔	Excision radicale de lésion cutanée de la lèvre, sans greffe ou transposition de peau		
27.44.20↔	Excision radicale de lésion cutanée de la lèvre, avec greffe ou transposition de peau		
27.44.99↔	Excision radicale de lésion de la lèvre, autre		
27.49.00↔	Autre excision de la bouche, SAP		

86.42.14↔	Excision radicale et étendue de lésion ou de tissu cutané et sous-cutané, avec fermeture primaire de la plaie, au bras et au coude	86.6b.14↔	Grefe autologue de peau d'épaisseur partielle, non étendue, au bras et au coude
86.42.15↔	Excision radicale et étendue de lésion ou de tissu cutané et sous-cutané, avec fermeture primaire de la plaie, à l'avant-bras	86.6b.15↔	Grefe autologue de peau d'épaisseur partielle, non étendue, à l'avant-bras
86.42.16↔	Excision radicale et étendue de lésion ou de tissu cutané et sous-cutané, avec fermeture primaire de la plaie, à la main	86.6b.17↔	Grefe autologue de peau d'épaisseur partielle, non étendue, à la paroi thoracique et au dos
86.42.17↔	Excision radicale et étendue de lésion ou de tissu cutané et sous-cutané, avec fermeture primaire de la plaie, à la paroi thoracique et au dos	86.6b.18↔	Grefe autologue de peau d'épaisseur partielle, non étendue, à l'abdomen et à l'aîne
86.42.18↔	Excision radicale et étendue de lésion ou de tissu cutané et sous-cutané, avec fermeture primaire de la plaie, à l'abdomen et à l'aîne	86.6b.1a↔	Grefe autologue de peau d'épaisseur partielle, non étendue, aux fesses
86.42.1a↔	Excision radicale et étendue de lésion ou de tissu cutané et sous-cutané, avec fermeture primaire de la plaie, aux fesses	86.6b.1b↔	Grefe autologue de peau d'épaisseur partielle, non étendue, à la cuisse et au genou
86.42.1b↔	Excision radicale et étendue de lésion ou de tissu cutané et sous-cutané, avec fermeture primaire de la plaie, à la cuisse et au genou	86.6b.1c↔	Grefe autologue de peau d'épaisseur partielle, non étendue, à la jambe
86.42.1c↔	Excision radicale et étendue de lésion ou de tissu cutané et sous-cutané, avec fermeture primaire de la plaie, à la jambe	86.6b.1d↔	Grefe autologue de peau d'épaisseur partielle, non étendue, au pied
86.42.1d↔	Excision radicale et étendue de lésion ou de tissu cutané et sous-cutané, avec fermeture primaire de la plaie, au pied	86.6b.21↔	Grefe autologue de peau d'épaisseur partielle, étendue, à la tête
86.43.11↔	Excision radicale et étendue de lésion ou de tissu cutané et sous-cutané, avec recouvrement plastique, à la tête	86.6b.22↔	Grefe autologue de peau d'épaisseur partielle, étendue, au cou
86.43.12↔	Excision radicale et étendue de lésion ou de tissu cutané et sous-cutané, avec recouvrement plastique, au cou	86.6b.23↔	Grefe autologue de peau d'épaisseur partielle, étendue, à l'épaule et à l'aisselle
86.43.13↔	Excision radicale et étendue de lésion ou de tissu cutané et sous-cutané, avec recouvrement plastique, à l'épaule et aisselle	86.6b.24↔	Grefe autologue de peau d'épaisseur partielle, étendue, au bras et au coude
86.43.14↔	Excision radicale et étendue de lésion ou de tissu cutané et sous-cutané, avec recouvrement plastique, au bras et au coude	86.6b.25↔	Grefe autologue de peau d'épaisseur partielle, étendue, à l'avant-bras
86.43.15↔	Excision radicale et étendue de lésion ou de tissu cutané et sous-cutané, avec recouvrement plastique, à l'avant-bras	86.6b.27↔	Grefe autologue de peau d'épaisseur partielle, étendue, à la paroi thoracique et au dos
86.43.16↔	Excision radicale et étendue de lésion ou de tissu cutané et sous-cutané, avec recouvrement plastique, à la main	86.6b.28↔	Grefe autologue de peau d'épaisseur partielle, étendue, à l'abdomen et à l'aîne
86.43.17↔	Excision radicale et étendue de lésion ou de tissu cutané et sous-cutané, avec recouvrement plastique, à la paroi thoracique et au dos	86.6b.2a↔	Grefe autologue de peau d'épaisseur partielle, étendue, aux fesses
86.43.18↔	Excision radicale et étendue de lésion ou de tissu cutané et sous-cutané, avec recouvrement plastique, à l'abdomen et l'aîne	86.6b.2b↔	Grefe autologue de peau d'épaisseur partielle, étendue, à la cuisse et au genou
86.43.1a↔	Excision radicale et étendue de lésion ou de tissu cutané et sous-cutané, avec recouvrement plastique, aux fesses	86.6b.2c↔	Grefe autologue de peau d'épaisseur partielle, étendue, à la jambe
86.43.1b↔	Excision radicale et étendue de lésion ou de tissu cutané et sous-cutané, avec recouvrement plastique, à la cuisse/au genou	86.6b.2d↔	Grefe autologue de peau d'épaisseur partielle, étendue, au pied
86.43.1c↔	Excision radicale et étendue de lésion ou de tissu cutané et sous-cutané, avec recouvrement plastique, à la jambe	86.83.00↔	Remodelage de la silhouette et liposuccion, SAP
86.43.1d↔	Excision radicale et étendue de lésion ou de tissu cutané et sous-cutané, avec recouvrement plastique, au pied	86.83.09↔	Remodelage de la silhouette et liposuccion, autre
86.6b.11↔	Grefe autologue de peau d'épaisseur partielle, non étendue, à la tête	86.83.11↔	Réduction de tissu adipeux, tête et cou
86.6b.12↔	Grefe autologue de peau d'épaisseur partielle, non étendue, au cou	86.83.12↔	Réduction de tissu adipeux, épaule et bras
86.6b.13↔	Grefe autologue de peau d'épaisseur partielle, non étendue, à l'épaule et à l'aisselle	86.83.13↔	Réduction de tissu adipeux, avant-bras
		86.83.14↔	Réduction de tissu adipeux, main
		86.83.1a↔	Réduction de tissu adipeux, région abdominale
		86.83.1b↔	Réduction de tissu adipeux, dos et flancs
		86.83.1c↔	Réduction de tissu adipeux, région abdominale, flancs ainsi que dos simultanément
		86.83.1d↔	Réduction de tissu adipeux, région inguino-génitale
		86.83.1e↔	Réduction de tissu adipeux, fesses
		86.83.1f↔	Réduction de tissu adipeux, cuisses
		86.83.1g↔	Réduction de tissu adipeux, mollet et pied
		86.83.21↔	Aspiration de tissu adipeux
		86.83.22↔	Liposuccion pour transplantation

ADRG D23**Implantation d'un appareil auditif**

Procédure dans le tableau D23-1

DRG D23Z**Implantation d'un appareil acoustique****procédure D23-1**

20.95.00↔	Implantation d'aide auditive électromagnétique, SAP	20.95.11↔	Implantation ou remplacement d'aide auditive active avec interruption de la chaîne des osselets
20.95.10↔	Implantation ou remplacement d'aide auditive active sans interruption de la chaîne des osselets	20.95.99↔	Implantation d'aide auditive électromagnétique, autre

ADRG D24**Plasties de la peau complexes et grandes interventions au niveau de la tête et de la gorge**

Au moins un(e) procédure dans le tableau D24-1 ou (procédure dans le tableau D24-2 ou procédure dans le tableau D24-3) et (procédure dans le tableau D24-4 ou procédure dans le tableau D24-5)

DRG D24A**Plasties de la peau complexes et grandes interventions au niveau de la tête et de la gorge avec CC extrêmement sévères ou intervention combinée**

PCCL > 3 ou (procédure dans le tableau D24-6 ou procédure dans le tableau D24-7) et procédure dans le tableau D24-4 ou (procédure dans le tableau D24-2 ou procédure dans le tableau D24-3) et (procédure dans le tableau D24-4 ou procédure dans le tableau D24-5)

DRG D24B**Plasties de la peau complexes et grandes interventions au niveau de la tête et de la gorge****procédure D24-1**

27.32.00↔	Excision ou destruction large de lésion ou de tissu du palais osseux, SAP	30.4x.16↔	Laryngectomie radicale avec pharyngectomie, reconstruction avec greffon intestinal libre
27.32.10↔	Extirpation totale transorale de lésion ou de tissu du palais osseux	30.4x.17↔	Laryngectomie radicale avec pharyngectomie, reconstruction par anastomose œso-gastrique
27.32.11↔	Excision radicale transmandibulaire [résection en bloc] de lésion ou de tissu du palais osseux	30.4x.19↔	Laryngectomie radicale avec pharyngectomie, autre reconstruction
27.32.12↔	Excision radicale transfaciale [résection en bloc] de lésion ou de tissu du palais osseux	30.4x.20↔	Laryngectomie radicale avec pharyngectomie et résection thyroïdienne, sans reconstruction
27.32.99↔	Excision ou destruction large de lésion ou de tissu du palais osseux, autre	30.4x.21↔	Laryngectomie radicale avec pharyngectomie et résection thyroïdienne, reconstruction avec lambeau muqueux local
27.57.10↔	Attachement de greffon libre microvascularisé et anastomosé à la lèvre et à la bouche	30.4x.22↔	Laryngectomie radicale avec pharyngectomie et résection thyroïdienne, reconstruction avec greffon non vascularisé
27.59.40↔	Autre réparation plastique de la lèvre et de la bouche avec attachement de greffon libre microvascularisé et anastomosé	30.4x.23↔	Laryngectomie radicale avec pharyngectomie et résection thyroïdienne, reconstruction avec lambeau pédiculé régional
29.33.11↔	Pharyngectomie partielle, reconstruction par lambeau pédiculé régional ou distal	30.4x.24↔	Laryngectomie radicale avec pharyngectomie et résection thyroïdienne, reconstruction avec lambeau pédiculé
29.33.12↔	Pharyngectomie partielle, reconstruction avec greffon libre microvascularisé et anastomosé	30.4x.25↔	Laryngectomie radicale avec pharyngectomie et résection thyroïdienne, reconstruction avec greffon libre microvascularisé et anastomosé
29.33.20↔	Pharyngectomie totale, reconstruction par lambeau pédiculé régional ou distal	30.4x.26↔	Laryngectomie radicale avec pharyngectomie et résection thyroïdienne, reconstruction avec greffon intestinal libre
29.33.21↔	Pharyngectomie totale, reconstruction avec greffon libre microvascularisé et anastomosé, greffon intestinal libre ou anastomose œso-gastrique	30.4x.27↔	Laryngectomie radicale avec pharyngectomie et résection thyroïdienne, reconstruction par anastomose œso-gastrique
30.3x.00↔	Laryngectomie complète, SAP	30.4x.29↔	Laryngectomie radicale avec pharyngectomie et résection thyroïdienne, autre reconstruction
30.3x.10↔	Laryngectomie complète, sans reconstruction	30.4x.99↔	Laryngectomie radicale, autre
30.3x.11↔	Laryngectomie complète, reconstruction avec lambeau muqueux local	31.75↔	Reconstruction de trachée et construction de larynx artificiel
30.3x.12↔	Laryngectomie complète, reconstruction avec greffon non vascularisé	40.40↔	Résection des ganglions cervicaux, SAP
30.3x.13↔	Laryngectomie complète, reconstruction avec lambeau pédiculé régional	40.41.00↔	Dissection radicale des ganglions lymphatiques cervicaux, SAP
30.3x.14↔	Laryngectomie complète, reconstruction avec lambeau pédiculé distal	40.41.10↔	Dissection sélective (fonctionnelle) des ganglions lymphatiques cervicaux, abord supraomohyoïde (régions I-III)
30.3x.15↔	Laryngectomie complète, reconstruction avec greffon libre microvascularisé et anastomosé	40.41.11↔	Dissection sélective (fonctionnelle) des ganglions lymphatiques cervicaux, abord latéral (régions II-IV)
30.3x.16↔	Laryngectomie complète, reconstruction avec greffon intestinal libre	40.41.12↔	Dissection sélective (fonctionnelle) des ganglions lymphatiques cervicaux, abord antérolatéral (régions I-IV)
30.3x.17↔	Laryngectomie complète, reconstruction par anastomose œso-gastrique	40.41.13↔	Dissection sélective (fonctionnelle) des ganglions lymphatiques cervicaux, abord postérolatéral (régions II-V)
30.3x.19↔	Laryngectomie complète, autre reconstruction	40.41.14↔	Dissection sélective (fonctionnelle) des ganglions lymphatiques cervicaux, abord central (région VI)
30.3x.99↔	Laryngectomie complète, autre	40.41.20↔	Dissection radicale des ganglions lymphatiques cervicaux (incl. modification)
30.4x.00↔	Laryngectomie radicale, SAP	40.41.21↔	Dissection radicale étendue des ganglions lymphatiques cervicaux
30.4x.10↔	Laryngectomie radicale avec pharyngectomie, sans reconstruction	40.41.99↔	Dissection radicale des ganglions lymphatiques cervicaux, autre
30.4x.11↔	Laryngectomie radicale avec pharyngectomie, reconstruction avec lambeau muqueux local	42.42.00↔	Œsophagectomie totale, SAP
30.4x.12↔	Laryngectomie radicale avec pharyngectomie, reconstruction avec greffon non vascularisé	42.42.10↔	Œsophagectomie totale, sans rétablissement de la continuité
30.4x.13↔	Laryngectomie radicale avec pharyngectomie, reconstruction avec lambeau pédiculé régional	42.42.20↔	Œsophagectomie totale avec rétablissement de la continuité, par voie transmédiastinale
30.4x.14↔	Laryngectomie radicale avec pharyngectomie, reconstruction avec lambeau pédiculé	42.42.21↔	Œsophagectomie totale avec rétablissement de la continuité, par voie thoraco-abdominale
30.4x.15↔	Laryngectomie radicale avec pharyngectomie, reconstruction avec greffon libre microvascularisé et anastomosé	42.42.29↔	Œsophagectomie totale avec rétablissement de la continuité, par autre abord
		42.42.99↔	Œsophagectomie totale, autre

76.31.20↔	Mandibulectomie partielle et reconstruction avec transplant microvascularisé et anastomosé	86.7b.13↔	Plastie régionale à lambeau pédiculé, à l'épaule et à l'aisselle
76.69.10↔	Ostéotomie de déplacement du massif facial de type Le Fort II ou Le Fort III, sans distraction	86.7b.14↔	Plastie régionale à lambeau pédiculé, au bras et au coude
76.69.20↔	Ostéotomie de déplacement du massif facial de type Le Fort III, avec distraction	86.7b.15↔	Plastie régionale à lambeau pédiculé, à l'avant-bras
76.69.21↔	Ostéotomie de déplacement du massif facial de type Le Fort II, combinée avec autre ostéotomie, avec distraction	86.7b.17↔	Plastie régionale à lambeau pédiculé, à la paroi thoracique et au dos
76.69.30↔	Ostéotomie de déplacement du massif facial de type Le Fort III, avec distraction	86.7b.18↔	Plastie régionale à lambeau pédiculé, à l'abdomen et à l'aîne
76.69.40↔	Ostéotomie de déplacement du massif facial de type Le Fort III, combinée avec ostéotomie de type Le Fort I, avec distraction	86.7b.1a↔	Plastie régionale à lambeau pédiculé, aux fesses
76.91.11↔	Grefte osseuse d'os de la face, fragment à pédicule vascularisé	86.7b.1b↔	Plastie régionale à lambeau pédiculé, à la cuisse et au genou
86.7a.21↔	Plastie d'avancement, étendue, à la tête	86.7b.1c↔	Plastie régionale à lambeau pédiculé, à la jambe
86.7a.2d↔	Plastie d'avancement, étendue, au pied	86.7b.1d↔	Plastie régionale à lambeau pédiculé, au pied
86.7a.2e↔	Plastie d'avancement, étendue, autre site	86.7c.11↔	Plastie à lambeau pédiculé à distance, à la tête
86.7a.31↔	Plastie de glissement-rotation, non étendue, à la tête	86.7c.12↔	Plastie à lambeau pédiculé à distance, au cou
86.7a.3d↔	Plastie de glissement-rotation, non étendue, au pied	86.7c.13↔	Plastie à lambeau pédiculé à distance, à l'épaule et à l'aisselle
86.7a.3e↔	Plastie de glissement-rotation, non étendue, autre site	86.7c.14↔	Plastie à lambeau pédiculé à distance, au bras et au coude
86.7a.41↔	Plastie de glissement-rotation, étendue, à la tête	86.7c.15↔	Plastie à lambeau pédiculé à distance, à l'avant-bras
86.7a.4d↔	Plastie de glissement-rotation, étendue, au pied	86.7c.17↔	Plastie à lambeau pédiculé à distance, à la paroi thoracique et au dos
86.7a.4e↔	Plastie de glissement-rotation, étendue, autre site	86.7c.18↔	Plastie à lambeau pédiculé à distance, à l'abdomen et à l'aîne
86.7a.51↔	Plastie de transposition (VY), non étendue, à la tête	86.7c.1a↔	Plastie à lambeau pédiculé à distance, aux fesses
86.7a.5d↔	Plastie de transposition (VY), non étendue, au pied	86.7c.1b↔	Plastie à lambeau pédiculé à distance, à la cuisse et au genou
86.7a.5e↔	Plastie de transposition (VY), non étendue, autre site	86.7c.1c↔	Plastie à lambeau pédiculé à distance, à la jambe
86.7a.61↔	Plastie de transposition (VY), étendue, à la tête	86.7c.1d↔	Plastie à lambeau pédiculé à distance, au pied
86.7a.6d↔	Plastie de transposition (VY), étendue, au pied	86.7d.11↔	Plastie à lambeau libre microvascularisé et anastomosé, à la tête
86.7a.6e↔	Plastie de transposition (VY), étendue, autre site	86.7d.12↔	Plastie à lambeau libre microvascularisé et anastomosé, au cou
86.7a.71↔	Plastie de lambeau insulaire, non étendue, à la tête	86.7d.13↔	Plastie à lambeau libre microvascularisé et anastomosé, à l'épaule et à l'aisselle
86.7a.7d↔	Plastie de lambeau insulaire, non étendue, au pied	86.7d.14↔	Plastie à lambeau libre microvascularisé et anastomosé, au bras et au coude
86.7a.7e↔	Plastie de lambeau insulaire, non étendue, autre site	86.7d.15↔	Plastie à lambeau libre microvascularisé et anastomosé, à l'avant-bras
86.7a.81↔	Plastie de lambeau insulaire, étendue, à la tête	86.7d.17↔	Plastie à lambeau libre microvascularisé et anastomosé, à la paroi thoracique et au dos
86.7a.8d↔	Plastie de lambeau insulaire, étendue, au pied	86.7d.18↔	Plastie à lambeau libre microvascularisé et anastomosé, à l'abdomen et à l'aîne
86.7a.8e↔	Plastie de lambeau insulaire, étendue, autre site	86.7d.1a↔	Plastie à lambeau libre microvascularisé et anastomosé, aux fesses
86.7a.91↔	Plastie de lambeau locale de peau et de tissu sous-cutané, autres, à la tête	86.7d.1b↔	Plastie à lambeau libre microvascularisé et anastomosé, à la cuisse et au genou
86.7a.9d↔	Plastie de lambeau locale de peau et de tissu sous-cutané, autres, au pied	86.7d.1c↔	Plastie à lambeau libre microvascularisé et anastomosé, à la jambe
86.7a.9e↔	Plastie de lambeau locale de peau et de tissu sous-cutané, autres, autre site	86.7d.1d↔	Plastie à lambeau libre microvascularisé et anastomosé, au pied
86.7b.11↔	Plastie régionale à lambeau pédiculé, à la tête		
86.7b.12↔	Plastie régionale à lambeau pédiculé, au cou		

procédure D24-2

02.05.10↔	Insertion d'un implant CAD au niveau des os de la boîte crânienne sans participation des os de la face, défaut simple	25.2x.21↔	Glossectomie partielle, par voie transmandibulaire, sans reconstruction
02.05.11↔	Insertion d'un implant CAD au niveau des os de la boîte crânienne sans participation des os de la face, défaut important ou complexe	25.2x.22↔	Glossectomie partielle, par voie transmandibulaire, reconstruction avec lambeau muqueux local
02.05.20↔	Insertion d'un implant CAD au niveau des os de la boîte crânienne avec participation orbitaire, temporale ou frontale, jusqu'à 2 régions	25.2x.23↔	Glossectomie partielle, par voie transmandibulaire, reconstruction avec lambeau myocutané
02.05.30↔	Insertion d'un implant CAD au niveau des os de la boîte crânienne avec participation de plusieurs régions de la face, 3 régions et plus	25.2x.24↔	Glossectomie partielle, par voie transmandibulaire, reconstruction avec greffon libre microvascularisé et anastomosé
02.06.10↔	Cranioplastie fronto-orbitaire pour transposition	25.2x.29↔	Glossectomie partielle, par voie transmandibulaire, autre reconstruction
02.06.30↔	Reconstruction de la boîte crânienne et des os faciaux avec un implant simple (ciment osseux, matériau alloplastique)	25.2x.30↔	Pelviglossectomie, par voie transorale, SAP
25.2x.00↔	Glossectomie partielle, SAP	25.2x.31↔	Pelviglossectomie, par voie transorale, sans reconstruction
25.2x.09↔	Glossectomie partielle, autre	25.2x.32↔	Pelviglossectomie, par voie transorale, reconstruction avec lambeau muqueux local
25.2x.10↔	Glossectomie partielle, par voie transorale, SAP	25.2x.33↔	Pelviglossectomie, par voie transorale, reconstruction avec lambeau myocutané
25.2x.11↔	Glossectomie partielle, par voie transorale, sans reconstruction	25.2x.34↔	Pelviglossectomie, par voie transorale, reconstruction avec greffon libre microvascularisé et anastomosé
25.2x.12↔	Glossectomie partielle, par voie transorale, reconstruction avec lambeau muqueux local	25.2x.39↔	Pelviglossectomie, par voie transorale, autre reconstruction
25.2x.13↔	Glossectomie partielle, par voie transorale, reconstruction avec lambeau myocutané	25.2x.40↔	Pelviglossectomie, par voie transmandibulaire, SAP
25.2x.14↔	Glossectomie partielle, par voie transorale, reconstruction avec greffon libre microvascularisé et anastomosé	25.2x.41↔	Pelviglossectomie, par voie transmandibulaire, sans reconstruction
25.2x.19↔	Glossectomie partielle, par voie transorale, autre reconstruction	25.2x.42↔	Pelviglossectomie, par voie transmandibulaire, reconstruction avec lambeau muqueux local
25.2x.20↔	Glossectomie partielle, par voie transmandibulaire, SAP	25.2x.43↔	Pelviglossectomie, par voie transmandibulaire, reconstruction avec lambeau myocutané

25.2x.44↔	Pelviglossectomie, par voie transmandibulaire, reconstruction avec greffon libre microvascularisé et anastomosé	25.4x.12↔	Glossectomie radicale, par voie transorale, reconstruction avec lambeau muqueux local
25.2x.49↔	Pelviglossectomie, par voie transmandibulaire, autre reconstruction	25.4x.13↔	Glossectomie radicale, par voie transorale, reconstruction avec lambeau myocutané
25.2x.50↔	Pelviglossomandibulectomie, SAP	25.4x.14↔	Glossectomie radicale, par voie transorale, reconstruction avec greffon libre microvascularisé et anastomosé
25.2x.51↔	Pelviglossomandibulectomie, sans reconstruction	25.4x.19↔	Glossectomie radicale, par voie transorale, autre reconstruction
25.2x.52↔	Pelviglossomandibulectomie, reconstruction avec lambeau muqueux local	25.4x.20↔	Glossectomie radicale, par voie transmandibulaire, SAP
25.2x.53↔	Pelviglossomandibulectomie, reconstruction avec lambeau myocutané	25.4x.21↔	Glossectomie radicale, par voie transmandibulaire, sans reconstruction
25.2x.54↔	Pelviglossomandibulectomie, reconstruction avec greffon libre microvascularisé et anastomosé	25.4x.22↔	Glossectomie radicale, par voie transmandibulaire, reconstruction avec lambeau muqueux local
25.2x.59↔	Pelviglossomandibulectomie, avec autre reconstruction	25.4x.23↔	Glossectomie radicale, par voie transmandibulaire, reconstruction avec lambeau myocutané
25.3x.00↔	Glossectomie totale, SAP	25.4x.24↔	Glossectomie radicale, par voie transmandibulaire, reconstruction avec greffon libre microvascularisé et anastomosé
25.3x.09↔	Glossectomie totale, autre	25.4x.29↔	Glossectomie radicale, par voie transmandibulaire, autre reconstruction
25.3x.10↔	Glossectomie totale, par voie transorale, SAP	25.4x.30↔	Pelviglossectomie radicale, par voie transorale, SAP
25.3x.11↔	Glossectomie totale, par voie transorale, sans reconstruction	25.4x.31↔	Pelviglossectomie radicale, par voie transorale, sans reconstruction
25.3x.12↔	Glossectomie totale, par voie transorale, reconstruction avec lambeau muqueux local	25.4x.32↔	Pelviglossectomie radicale, par voie transorale, reconstruction avec lambeau muqueux local
25.3x.13↔	Glossectomie totale, par voie transorale, reconstruction avec lambeau myocutané	25.4x.33↔	Pelviglossectomie radicale, par voie transorale, reconstruction avec lambeau myocutané
25.3x.14↔	Glossectomie totale, par voie transorale, reconstruction avec greffon libre microvascularisé et anastomosé	25.4x.34↔	Pelviglossectomie radicale, par voie transorale, reconstruction avec greffon libre microvascularisé et anastomosé
25.3x.19↔	Glossectomie totale, par voie transorale, autre reconstruction	25.4x.39↔	Pelviglossectomie radicale, par voie transorale, autre reconstruction
25.3x.20↔	Glossectomie totale, par voie transmandibulaire, SAP	25.4x.40↔	Pelviglossectomie radicale, par voie transmandibulaire, SAP
25.3x.21↔	Glossectomie totale, par voie transmandibulaire, sans reconstruction	25.4x.41↔	Pelviglossectomie radicale, par voie transmandibulaire, sans reconstruction
25.3x.22↔	Glossectomie totale, par voie transmandibulaire, reconstruction avec lambeau muqueux local	25.4x.42↔	Pelviglossectomie radicale, par voie transmandibulaire, reconstruction avec lambeau muqueux local
25.3x.23↔	Glossectomie totale, par voie transmandibulaire, reconstruction avec lambeau myocutané	25.4x.43↔	Pelviglossectomie radicale, par voie transmandibulaire, reconstruction avec lambeau myocutané
25.3x.24↔	Glossectomie totale, par voie transmandibulaire, reconstruction avec greffon libre microvascularisé et anastomosé	25.4x.44↔	Pelviglossectomie radicale, par voie transmandibulaire, reconstruction avec greffon libre microvascularisé et anastomosé
25.3x.29↔	Glossectomie totale, par voie transmandibulaire, autre reconstruction	25.4x.49↔	Pelviglossectomie radicale, par voie transmandibulaire, autre reconstruction
25.3x.30↔	Pelviglossectomie totale, par voie transorale, SAP	25.4x.50↔	Pelviglossomandibulectomie radicale, SAP
25.3x.31↔	Pelviglossectomie totale, par voie transorale, sans reconstruction	25.4x.51↔	Pelviglossomandibulectomie radicale, sans reconstruction
25.3x.32↔	Pelviglossectomie totale, par voie transorale, reconstruction avec lambeau muqueux local	25.4x.52↔	Pelviglossomandibulectomie radicale, reconstruction avec lambeau muqueux local
25.3x.33↔	Pelviglossectomie totale, par voie transorale, reconstruction avec lambeau myocutané	25.4x.53↔	Pelviglossomandibulectomie radicale, reconstruction avec lambeau myocutané
25.3x.34↔	Pelviglossectomie totale, par voie transorale, reconstruction avec greffon libre microvascularisé et anastomosé	25.4x.54↔	Pelviglossomandibulectomie radicale, reconstruction avec greffon libre microvascularisé et anastomosé
25.3x.39↔	Pelviglossectomie totale, par voie transorale, autre reconstruction	25.4x.59↔	Pelviglossomandibulectomie radicale, avec autre reconstruction
25.3x.40↔	Pelviglossectomie totale, par voie transmandibulaire, SAP	25.4x.99↔	Glossectomie radicale, autre
25.3x.41↔	Pelviglossectomie totale, par voie transmandibulaire, sans reconstruction	76.41.00↔	Mandibulectomie totale avec reconstruction simultanée, SAP
25.3x.42↔	Pelviglossectomie totale, par voie transmandibulaire, reconstruction avec lambeau muqueux local	76.41.99↔	Mandibulectomie totale avec reconstruction simultanée, autre
25.3x.43↔	Pelviglossectomie totale, par voie mandibulaire, reconstruction avec lambeau myocutané	76.43.11↔	Insertion d'implant CAD pour réparer un défaut mandibulaire simple
25.3x.44↔	Pelviglossectomie totale, par voie transmandibulaire, reconstruction avec greffon libre microvascularisé et anastomosé	76.43.12↔	Insertion d'implant CAD pour réparer un défaut mandibulaire important ou complexe
25.3x.49↔	Pelviglossectomie totale, par voie transmandibulaire, autre reconstruction	76.44.10↔	Ostectomie totale d'autre os de la face, reconstruction avec transplant microvascularisé et anastomosé
25.3x.50↔	Pelviglossomandibulectomie totale, SAP	76.44.11↔	Ostectomie totale d'autre os de la face, reconstruction avec transplant non vascularisé
25.3x.51↔	Pelviglossomandibulectomie totale, sans reconstruction	76.44.19↔	Ostectomie totale d'autre os de la face, avec autre reconstruction
25.3x.52↔	Pelviglossomandibulectomie totale, reconstruction avec lambeau muqueux local	76.44.99↔	Ostectomie totale d'autre os de la face avec reconstruction simultanée, autre
25.3x.53↔	Pelviglossomandibulectomie totale, reconstruction avec lambeau myocutané	76.46.10↔	Autre reconstruction d'autre os de la face avec transplant microvascularisé et anastomosé
25.3x.54↔	Pelviglossomandibulectomie totale, reconstruction avec greffon libre microvascularisé et anastomosé	76.92.20↔	Insertion d'un implant CAD au niveau des os de la face, sans participation de la boîte crânienne, jusqu'à 2 régions
25.3x.59↔	Pelviglossomandibulectomie totale, avec autre reconstruction		
25.4x.00↔	Glossectomie radicale, SAP		
25.4x.10↔	Glossectomie radicale, par voie transorale, SAP		
25.4x.11↔	Glossectomie radicale, par voie transorale, sans reconstruction		

- 76.92.21↔ Insertion d'un implant CAD au niveau des os de la face, sans participation de la boîte crânienne, 3 régions et plus
76.92.30↔ Insertion d'implant CAD pour réparer un défaut maxillaire simple

procédure D24-3

- 16.98.11↔ Réparation de paroi orbitaire par lambeau microvasculaire
18.71.14↔ Reconstruction du pavillon de l'oreille, partielle, avec lambeau microvasculaire
18.71.24↔ Reconstruction du pavillon de l'oreille, totale, avec lambeau microvasculaire
25.2x.14↔ Glossectomie partielle, par voie transorale, reconstruction avec greffon libre microvascularisé et anastomosé
25.2x.24↔ Glossectomie partielle, par voie transmandibulaire, reconstruction avec greffon libre microvascularisé et anastomosé
25.2x.34↔ Pelviglossectomie, par voie transorale, reconstruction avec greffon libre microvascularisé et anastomosé
25.2x.44↔ Pelviglossectomie, par voie transmandibulaire, reconstruction avec greffon libre microvascularisé et anastomosé
25.2x.54↔ Pelviglossomandibulectomie, reconstruction avec greffon libre microvascularisé et anastomosé
25.3x.14↔ Glossectomie totale, par voie transorale, reconstruction avec greffon libre microvascularisé et anastomosé
25.3x.24↔ Glossectomie totale, par voie transmandibulaire, reconstruction avec greffon libre microvascularisé et anastomosé
25.3x.34↔ Pelviglossectomie totale, par voie transorale, reconstruction avec greffon libre microvascularisé et anastomosé
25.3x.44↔ Pelviglossectomie totale, par voie transmandibulaire, reconstruction avec greffon libre microvascularisé et anastomosé
25.3x.54↔ Pelviglossomandibulectomie totale, reconstruction avec greffon libre microvascularisé et anastomosé
25.4x.14↔ Glossectomie radicale, par voie transorale, reconstruction avec greffon libre microvascularisé et anastomosé
25.4x.24↔ Glossectomie radicale, par voie transmandibulaire, reconstruction avec greffon libre microvascularisé et anastomosé
25.4x.34↔ Pelviglossectomie radicale, par voie transorale, reconstruction avec greffon libre microvascularisé et anastomosé
25.4x.44↔ Pelviglossectomie radicale, par voie transmandibulaire, reconstruction avec greffon libre microvascularisé et anastomosé
25.4x.54↔ Pelviglossomandibulectomie radicale, reconstruction avec greffon libre microvascularisé et anastomosé
27.57.10↔ Attachement de greffon libre microvascularisé et anastomosé à la lèvre et à la bouche
27.59.40↔ Autre réparation plastique de la lèvre et de la bouche avec attachement de greffon libre microvascularisé et anastomosé
29.33.12↔ Pharyngectomie partielle, reconstruction avec greffon libre microvascularisé et anastomosé
29.33.21↔ Pharyngectomie totale, reconstruction avec greffon libre microvascularisé et anastomosé, greffon intestinal libre ou anastomose œso-gastrique
29.4x.12↔ Réparation plastique du pharynx, avec greffon microvascularisé et anastomosé, greffon intestinal ou anastomose œso-gastrique
30.3x.15↔ Laryngectomie complète, reconstruction avec greffon libre microvascularisé et anastomosé
30.4x.15↔ Laryngectomie radicale avec pharyngectomie, reconstruction avec greffon libre microvascularisé et anastomosé
30.4x.25↔ Laryngectomie radicale avec pharyngectomie et résection thyroïdienne, reconstruction avec greffon libre microvascularisé et anastomosé

procédure D24-4

- 40.40↔ Résection des ganglions cervicaux, SAP
40.41.00↔ Dissection radicale des ganglions lymphatiques cervicaux, SAP
40.41.10↔ Dissection sélective (fonctionnelle) des ganglions lymphatiques cervicaux, abord supraomohyoïde (régions I-III)
40.41.11↔ Dissection sélective (fonctionnelle) des ganglions lymphatiques cervicaux, abord latéral (régions II-IV)

- 76.92.31↔ Insertion d'implant CAD pour réparer un défaut maxillaire important ou complexe

- 76.31.20↔ Mandibulectomie partielle et reconstruction avec transplant microvascularisé et anastomosé
76.39.10↔ Ostectomie partielle d'autre os de la face, reconstruction avec transplant microvascularisé et anastomosé
76.41.10↔ Mandibulectomie totale et reconstruction simultanée, reconstruction avec transplant microvascularisé et anastomosé
76.43.10↔ Autre reconstruction de la mandibule avec transplant microvascularisé et anastomosé
76.44.10↔ Ostectomie totale d'autre os de la face, reconstruction avec transplant microvascularisé et anastomosé
76.46.10↔ Autre reconstruction d'autre os de la face avec transplant microvascularisé et anastomosé
83.43.12↔ Prélèvement d'autre lambeau microvascularisé et anastomosé de muscle ou de fascia pour greffe
83.82.40↔ Greffe d'autre lambeau microvascularisé et anastomosé de muscle ou de fascia, tête et cou
83.82.41↔ Greffe d'autre lambeau microvascularisé et anastomosé de muscle ou de fascia, épaule et aisselle
83.82.42↔ Greffe d'autre lambeau microvascularisé et anastomosé de muscle ou de fascia, bras et coude
83.82.43↔ Greffe d'autre lambeau microvascularisé et anastomosé de muscle ou de fascia, avant-bras
83.82.44↔ Greffe d'autre lambeau microvascularisé et anastomosé de muscle ou de fascia, paroi thoracique, abdomen et dos
83.82.45↔ Greffe d'autre lambeau microvascularisé et anastomosé de muscle ou de fascia, région inguino-génitale et fesses
83.82.46↔ Greffe d'autre lambeau microvascularisé et anastomosé de muscle ou de fascia, membre inférieur
83.82.47↔ Greffe d'autre lambeau microvascularisé et anastomosé de muscle ou de fascia, autre site
85.89.21↔ Lambeau perforateur épigastrique inférieur profond (DIEP)
85.89.22↔ Lambeau de l'artère épigastrique inférieure superficielle (SIEA)
85.89.24↔ Lambeau perforateur de l'artère glutéale supérieure (S-GAP)
85.89.25↔ Lambeau perforateur de l'artère glutéale inférieure (I-GAP)
86.7d.11↔ Plastie à lambeau libre microvascularisé et anastomosé, à la tête
86.7d.12↔ Plastie à lambeau libre microvascularisé et anastomosé, au cou
86.7d.13↔ Plastie à lambeau libre microvascularisé et anastomosé, à l'épaule et à l'aisselle
86.7d.14↔ Plastie à lambeau libre microvascularisé et anastomosé, au bras et au coude
86.7d.15↔ Plastie à lambeau libre microvascularisé et anastomosé, à l'avant-bras
86.7d.16↔ Plastie à lambeau libre microvascularisé et anastomosé, à la main
86.7d.17↔ Plastie à lambeau libre microvascularisé et anastomosé, à la paroi thoracique et au dos
86.7d.18↔ Plastie à lambeau libre microvascularisé et anastomosé, à l'abdomen et à l'aîne
86.7d.1a↔ Plastie à lambeau libre microvascularisé et anastomosé, aux fesses
86.7d.1b↔ Plastie à lambeau libre microvascularisé et anastomosé, à la cuisse et au genou
86.7d.1c↔ Plastie à lambeau libre microvascularisé et anastomosé, à la jambe
86.7d.1d↔ Plastie à lambeau libre microvascularisé et anastomosé, au pied

- 40.41.12↔ Dissection sélective (fonctionnelle) des ganglions lymphatiques cervicaux, abord antérolatéral (régions I-IV)
40.41.13↔ Dissection sélective (fonctionnelle) des ganglions lymphatiques cervicaux, abord postérolatéral (régions II-V)
40.41.14↔ Dissection sélective (fonctionnelle) des ganglions lymphatiques cervicaux, abord central (région VI)

40.41.20↔	Dissection radicale des ganglions lymphatiques cervicaux (incl. modification)	40.41.99↔	Dissection radicale des ganglions lymphatiques cervicaux, autre modification
40.41.21↔	Dissection radicale étendue des ganglions lymphatiques cervicaux		

procédure D24-5

31.1‡↔	Trachéostomie temporaire	31.29‡↔	Autre trachéostomie permanente
31.21‡↔	Trachéostomie médiastinale	31.79.10‡↔	Plastie d'élargissement d'une trachéostomie

procédure D24-6

27.57.10↔	Attachement de greffon libre microvascularisé et anastomosé à la lèvre et à la bouche	86.7c.17↔	Plastie à lambeau pédiculé à distance, à la paroi thoracique et au dos
27.57.11↔	Attachement de lambeau pédiculé à la lèvre et à la bouche	86.7c.18↔	Plastie à lambeau pédiculé à distance, à l'abdomen et à l'aîne
86.7a.21↔	Plastie d'avancement, étendue, à la tête	86.7c.1a↔	Plastie à lambeau pédiculé à distance, aux fesses
86.7a.2d↔	Plastie d'avancement, étendue, au pied	86.7c.1b↔	Plastie à lambeau pédiculé à distance, à la cuisse et au genou
86.7a.41↔	Plastie de glissement-rotation, étendue, à la tête	86.7c.1c↔	Plastie à lambeau pédiculé à distance, à la jambe
86.7a.4d↔	Plastie de glissement-rotation, étendue, au pied	86.7c.1d↔	Plastie à lambeau pédiculé à distance, au pied
86.7a.61↔	Plastie de transposition (VY), étendue, à la tête	86.7d.11↔	Plastie à lambeau libre microvascularisé et anastomosé, à la tête
86.7a.6d↔	Plastie de transposition (VY), étendue, au pied	86.7d.12↔	Plastie à lambeau libre microvascularisé et anastomosé, au cou
86.7a.81↔	Plastie régionale à lambeau insulaire, étendue, à la tête	86.7d.13↔	Plastie à lambeau libre microvascularisé et anastomosé, à l'épaule et à l'aisselle
86.7a.8d↔	Plastie de lambeau insulaire, étendue, au pied	86.7d.14↔	Plastie à lambeau libre microvascularisé et anastomosé, au bras et au coude
86.7b.11↔	Plastie régionale à lambeau pédiculé, à la tête	86.7d.15↔	Plastie à lambeau libre microvascularisé et anastomosé, à l'avant-bras
86.7b.12↔	Plastie régionale à lambeau pédiculé, au cou	86.7d.17↔	Plastie à lambeau libre microvascularisé et anastomosé, à la paroi thoracique et au dos
86.7b.13↔	Plastie régionale à lambeau pédiculé, à l'épaule et à l'aisselle	86.7d.18↔	Plastie à lambeau libre microvascularisé et anastomosé, à l'abdomen et à l'aîne
86.7b.14↔	Plastie régionale à lambeau pédiculé, au bras et au coude	86.7d.1a↔	Plastie à lambeau libre microvascularisé et anastomosé, aux fesses
86.7b.15↔	Plastie régionale à lambeau pédiculé, à l'avant-bras	86.7d.1b↔	Plastie à lambeau libre microvascularisé et anastomosé, à la cuisse et au genou
86.7b.17↔	Plastie régionale à lambeau pédiculé, à la paroi thoracique et au dos	86.7d.1c↔	Plastie à lambeau libre microvascularisé et anastomosé, à la jambe
86.7b.18↔	Plastie régionale à lambeau pédiculé, à l'abdomen et à l'aîne	86.7d.1d↔	Plastie à lambeau libre microvascularisé et anastomosé, au pied
86.7b.1a↔	Plastie régionale à lambeau pédiculé, aux fesses		
86.7b.1b↔	Plastie régionale à lambeau pédiculé, à la cuisse et au genou		
86.7b.1c↔	Plastie régionale à lambeau pédiculé, à la jambe		
86.7b.1d↔	Plastie régionale à lambeau pédiculé, au pied		
86.7c.11↔	Plastie à lambeau pédiculé à distance, à la tête		
86.7c.12↔	Plastie à lambeau pédiculé à distance, au cou		
86.7c.13↔	Plastie à lambeau pédiculé à distance, à l'épaule et à l'aisselle		
86.7c.14↔	Plastie à lambeau pédiculé à distance, au bras et au coude		
86.7c.15↔	Plastie à lambeau pédiculé à distance, à l'avant-bras		

procédure D24-7

27.57.10↔	Attachement de greffon libre microvascularisé et anastomosé à la lèvre et à la bouche	86.7a.61↔	Plastie de transposition (VY), étendue, à la tête
27.59.40↔	Autre réparation plastique de la lèvre et de la bouche avec attachement de greffon libre microvascularisé et anastomosé	86.7a.6d↔	Plastie de transposition (VY), étendue, au pied
29.33.11↔	Pharyngectomie partielle, reconstruction par lambeau pédiculé régional ou distal	86.7a.6e↔	Plastie de transposition (VY), étendue, autre site
29.33.12↔	Pharyngectomie partielle, reconstruction avec greffon libre microvascularisé et anastomosé	86.7a.71↔	Plastie de lambeau insulaire, non étendue, à la tête
29.33.20↔	Pharyngectomie totale, reconstruction par lambeau pédiculé régional ou distal	86.7a.7d↔	Plastie de lambeau insulaire, non étendue, au pied
29.33.21↔	Pharyngectomie totale, reconstruction avec greffon libre microvascularisé et anastomosé, greffon intestinal libre ou anastomose œso-gastrique	86.7a.7e↔	Plastie de lambeau insulaire, non étendue, autre site
76.31.20↔	Mandibulectomie partielle et reconstruction avec transplant microvascularisé et anastomosé	86.7a.81↔	Plastie de lambeau insulaire, étendue, à la tête
76.91.11↔	Grefte osseuse d'os de la face, fragment à pédicule vascularisé	86.7a.8d↔	Plastie de lambeau insulaire, étendue, au pied
86.7a.21↔	Plastie d'avancement, étendue, à la tête	86.7a.8e↔	Plastie de lambeau insulaire, étendue, autre site
86.7a.2d↔	Plastie d'avancement, étendue, au pied	86.7a.91↔	Plastie de lambeau locale de peau et de tissu sous-cutané, autres, à la tête
86.7a.2e↔	Plastie d'avancement, étendue, autre site	86.7a.9d↔	Plastie de lambeau locale de peau et de tissu sous-cutané, autres, au pied
86.7a.31↔	Plastie de glissement-rotation, non étendue, à la tête	86.7a.9e↔	Plastie de lambeau locale de peau et de tissu sous-cutané, autres, autre site
86.7a.3d↔	Plastie de glissement-rotation, non étendue, au pied	86.7b.11↔	Plastie régionale à lambeau pédiculé, à la tête
86.7a.3e↔	Plastie de glissement-rotation, non étendue, autre site	86.7b.12↔	Plastie régionale à lambeau pédiculé, au cou
86.7a.41↔	Plastie de glissement-rotation, étendue, à la tête	86.7b.13↔	Plastie régionale à lambeau pédiculé, à l'épaule et à l'aisselle
86.7a.4d↔	Plastie de glissement-rotation, étendue, au pied	86.7b.14↔	Plastie régionale à lambeau pédiculé, au bras et au coude
86.7a.4e↔	Plastie de glissement-rotation, étendue, autre site	86.7b.15↔	Plastie régionale à lambeau pédiculé, à l'avant-bras
86.7a.51↔	Plastie de transposition (VY), non étendue, à la tête	86.7b.17↔	Plastie régionale à lambeau pédiculé, à la paroi thoracique et au dos
86.7a.5d↔	Plastie de transposition (VY), non étendue, au pied	86.7b.18↔	Plastie régionale à lambeau pédiculé, à l'abdomen et à l'aîne
86.7a.5e↔	Plastie de transposition (VY), non étendue, autre site	86.7b.1a↔	Plastie régionale à lambeau pédiculé, aux fesses
		86.7b.1b↔	Plastie régionale à lambeau pédiculé, à la cuisse et au genou
		86.7b.1c↔	Plastie régionale à lambeau pédiculé, à la jambe
		86.7b.1d↔	Plastie régionale à lambeau pédiculé, au pied
		86.7c.11↔	Plastie à lambeau pédiculé à distance, à la tête

86.7c.12↔	Plastie à lambeau pédiculé à distance, au cou	86.7d.14↔	Plastie à lambeau libre microvascularisé et anastomosé, au bras et au coude
86.7c.13↔	Plastie à lambeau pédiculé à distance, à l'épaule et à l'aisselle	86.7d.15↔	Plastie à lambeau libre microvascularisé et anastomosé, à l'avant-bras
86.7c.14↔	Plastie à lambeau pédiculé à distance, au bras et au coude	86.7d.17↔	Plastie à lambeau libre microvascularisé et anastomosé, à la paroi thoracique et au dos
86.7c.15↔	Plastie à lambeau pédiculé à distance, à l'avant-bras	86.7d.18↔	Plastie à lambeau libre microvascularisé et anastomosé, à l'abdomen et à l'aîne
86.7c.17↔	Plastie à lambeau pédiculé à distance, à la paroi thoracique et au dos	86.7d.1a↔	Plastie à lambeau libre microvascularisé et anastomosé, aux fesses
86.7c.18↔	Plastie à lambeau pédiculé à distance, à l'abdomen et à l'aîne	86.7d.1b↔	Plastie à lambeau libre microvascularisé et anastomosé, à la cuisse et au genou
86.7c.1a↔	Plastie à lambeau pédiculé à distance, aux fesses	86.7d.1c↔	Plastie à lambeau libre microvascularisé et anastomosé, à la jambe
86.7c.1b↔	Plastie à lambeau pédiculé à distance, à la cuisse et au genou	86.7d.1d↔	Plastie à lambeau libre microvascularisé et anastomosé, au pied
86.7c.1c↔	Plastie à lambeau pédiculé à distance, à la jambe		
86.7c.1d↔	Plastie à lambeau pédiculé à distance, au pied		
86.7d.11↔	Plastie à lambeau libre microvascularisé et anastomosé, à la tête		
86.7d.12↔	Plastie à lambeau libre microvascularisé et anastomosé, au cou		
86.7d.13↔	Plastie à lambeau libre microvascularisé et anastomosé, à l'épaule et à l'aisselle		

ADRG D25**Interventions moyennement complexes au niveau de la tête et de la gorge, ou radiothérapie avec intervention opératoire ou CC extrêmement sévères**

Au moins un(e) procédure dans le tableau D25-2 ou procédure dans le tableau D25-3 et au moins un(e) procédure dans le tableau D25-4 ou PCCL > 3 et procédure dans le tableau D25-3

DRG D25A**Interventions moyennement complexes au niveau de la tête et de la gorge pour néoformation maligne avec CC extrêmement sévères, ou radiothérapie avec intervention opératoire**

(Diagnostic principal dans le tableau D25-1 ou procédure dans le tableau D25-3 et au moins un(e) procédure dans le tableau D25-5 ou PCCL > 3 et procédure dans le tableau D25-3) et (PCCL > 3 ou procédure dans le tableau D25-3 et au moins un(e) procédure dans le tableau D25-5)

DRG D25B**Interventions moyennement complexes au niveau de la tête et de la gorge pour néoformation maligne**

Diagnostic principal dans le tableau D25-1 ou procédure dans le tableau D25-3 et au moins un(e) procédure dans le tableau D25-5 ou PCCL > 3 et procédure dans le tableau D25-3

DRG D25C**Interventions moyennement complexes au niveau de la tête et de la gorge****diagnostic principal D25-1**

C00.0	Tumeur maligne: Lèvre supérieure, bord libre	C05.2	Tumeur maligne: Luette
C00.1	Tumeur maligne: Lèvre inférieure, bord libre	C05.8	Tumeur maligne: Lésion à localisations contiguës du palais
C00.2	Tumeur maligne: Lèvre, sans précision, bord libre	C05.9	Tumeur maligne: Palais, sans précision
C00.3	Tumeur maligne: Lèvre supérieure, face interne	C06.0	Tumeur maligne: Muqueuse de la joue
C00.4	Tumeur maligne: Lèvre inférieure, face interne	C06.1	Tumeur maligne: Vestibule de la bouche
C00.5	Tumeur maligne: Lèvre, sans précision, face interne	C06.2	Tumeur maligne: Région rétromolaire
C00.6	Tumeur maligne: Commissure des lèvres	C06.8	Tumeur maligne: Lésion à localisations contiguës de la bouche, parties autres et non préciséesC
C00.8	Tumeur maligne: Lésion à localisations contiguës de la lèvre	C06.9	Tumeur maligne: Bouche, sans précision
C00.9	Tumeur maligne: Lèvre, sans précision	C07	Tumeur maligne de la glande parotide
C01	Tumeur maligne de la base de la langue	C08.0	Tumeur maligne: Glande sous-mandibulaire
C02.0	Tumeur maligne: Face dorsale de la langue	C08.1	Tumeur maligne: Glande sublinguale
C02.1	Tumeur maligne: Pointe et bords latéraux de la langue	C08.8	Tumeur maligne: Lésion à localisations contiguës des glandes salivaires principales
C02.2	Tumeur maligne: Face inférieure de la langue	C08.9	Tumeur maligne: Glande salivaire principale, sans précision
C02.3	Tumeur maligne: Deux tiers antérieurs de la langue, sans précision	C09.0	Tumeur maligne: Fosse amygdalienne
C02.4	Tumeur maligne: Amygdale linguale	C09.1	Tumeur maligne: Pilier de l'amygdale (antérieur) (postérieur)
C02.8	Tumeur maligne: Lésion à localisations contiguës de la langue	C09.8	Tumeur maligne: Lésion à localisations contiguës de l'amygdale
C02.9	Tumeur maligne: Langue, sans précision	C09.9	Tumeur maligne: Amygdale, sans précision
C03.0	Tumeur maligne: Gencive supérieure	C10.0	Tumeur maligne: Sillon glosso-épiglottique
C03.1	Tumeur maligne: Gencive inférieure	C10.1	Tumeur maligne: Face antérieure de l'épiglotte
C03.9	Tumeur maligne: Gencive, sans précision	C10.2	Tumeur maligne: Paroi latérale de l'oropharynx
C04.0	Tumeur maligne: Plancher antérieur de la bouche	C10.3	Tumeur maligne: Paroi postérieure de l'oropharynx
C04.1	Tumeur maligne: Plancher latéral de la bouche	C10.4	Tumeur maligne: Fente branchiale
C04.8	Tumeur maligne: Lésion à localisations contiguës du plancher de la bouche	C10.8	Tumeur maligne: Lésion à localisations contiguës de l'oropharynx
C04.9	Tumeur maligne: Plancher de la bouche, sans précision	C10.9	Tumeur maligne: Oropharynx, sans précision
C05.0	Tumeur maligne: Voûte palatine	C11.0	Tumeur maligne: Paroi supérieure du rhinopharynx
C05.1	Tumeur maligne: Voile du palais		

C11.1	Tumeur maligne: Paroi postérieure du rhinopharynx	C31.2	Tumeur maligne: Sinus frontal
C11.2	Tumeur maligne: Paroi latérale du rhinopharynx	C31.3	Tumeur maligne: Sinus sphénoïdal
C11.3	Tumeur maligne: Paroi antérieure du rhinopharynx	C31.8	Tumeur maligne: Lésion à localisations contiguës des sinus de la face
C11.8	Tumeur maligne: Lésion à localisations contiguës de rhinopharynx	C31.9	Tumeur maligne: Sinus de la face, sans précision
C11.9	Tumeur maligne: Rhinopharynx, sans précision	C32.0	Tumeur maligne: Glotte
C12	Tumeur maligne du sinus piriforme	C32.1	Tumeur maligne: Etage sus-glottique
C13.0	Tumeur maligne: Région rétro-cricoidienne	C32.2	Tumeur maligne: Etage sous-glottique
C13.1	Tumeur maligne: Repli ary-épiglottique, versant hypopharyngé	C32.3	Tumeur maligne: Cartilage laryngé
C13.2	Tumeur maligne: Paroi postérieure de l'hypopharynx	C32.8	Tumeur maligne: Lésion à localisations contiguës du larynx
C13.8	Tumeur maligne: Lésion à localisations contiguës de l'hypopharynx	C32.9	Tumeur maligne: Larynx, sans précision
C13.9	Tumeur maligne: Hypopharynx, sans précision	C39.0	Tumeur maligne: Voies respiratoires supérieures, partie non précisée
C14.0	Tumeur maligne: Pharynx, sans précision	C46.2	Sarcome de Kaposi du palais
C14.2	Tumeur maligne: Anneau de Waldeyer	C76.0	Tumeur maligne: Tête, face et cou
C14.8	Tumeur maligne: Lésion à localisations contiguës de la lèvre, de la cavité buccale et du pharynx	D00.0	Carcinoma in situ: Lèvre, cavité buccale et pharynx
C30.0	Tumeur maligne: Fosses nasales	D02.0	Carcinoma in situ: Larynx
C30.1	Tumeur maligne: Oreille moyenne	D37.0	Tumeurs à évolution imprévisible ou inconnue: Lèvre, cavité buccale et pharynx
C31.0	Tumeur maligne: Sinus maxillaire	D38.0	Tumeurs à évolution imprévisible ou inconnue: Larynx
C31.1	Tumeur maligne: Sinus ethmoïdal	H60.2	Otite externe maligne

procédure D25-2

01.12.00↔	Biopsie de méninges cérébrales à ciel ouvert, SAP	01.25.00↔	Autre craniectomie, SAP
01.12.10↔	Biopsie stéréotaxique de méninges cérébrales, à ciel ouvert	01.25.10↔	Autre craniectomie avec décompression
01.12.99↔	Biopsie de méninges cérébrales à ciel ouvert, autre	01.25.11↔	Autre craniectomie pour évacuation d'hématome épidural
01.14.00↔	Biopsie du cerveau à ciel ouvert, SAP	01.25.12↔	Autre craniectomie pour évacuation d'empyème épidural
01.14.10↔	Biopsie stéréotaxique du cerveau à ciel ouvert	01.25.13↔	Autre craniectomie, extraction de corps étranger des os crâniens ou de l'espace épidural
01.14.99↔	Biopsie du cerveau à ciel ouvert, autre	01.25.14↔	Autre craniectomie, insertion de matériel alloplastique ou de réservoir médicamenteux dans les os crâniens ou l'espace épidural
01.15↔	Biopsie du crâne	01.25.19↔	Autre craniectomie pour drainage de liquide épidural ou pour d'autres raisons
01.21↔	Incision et drainage de sinus crânien	01.25.20↔	Autre craniectomie, retranscraniectomie avec mise en place de drain
01.24.00↔	Autre craniotomie, SAP	01.25.21↔	Autre craniotomie, retranscraniectomie pour ablation de matériel alloplastique ou de réservoir médicamenteux des os crâniens ou de l'espace épidural
01.24.10↔	Autre craniotomie avec décompression	01.25.99↔	Autre craniectomie, autre
01.24.11↔	Autre craniotomie pour évacuation d'hématome épidural	01.26↔	Insertion et remplacement de cathéter dans la cavité crânienne ou le tissu cérébral
01.24.12↔	Autre craniotomie pour évacuation d'empyème épidural	01.28↔	Insertion de cathéter(s) intracrâniens par trou(s) de trépan
01.24.13↔	Autre craniotomie, insertion de matériel alloplastique ou de réservoir médicamenteux dans les os crâniens ou l'espace épidural	01.29.00↔	Révision sans remplacement de cathéter(s) de la cavité crânienne ou de tissu cérébral, SAP
01.24.14↔	Autre craniotomie, ablation de matériel alloplastique ou de réservoir médicamenteux des os crâniens ou de l'espace épidural	01.29.10↔	Révision stéréotaxique sans remplacement de cathéter(s) intracérébral(aux) pour perfusion intraventriculaire
01.24.15↔	Autre craniotomie, extraction de corps étranger des os crâniens ou de l'espace épidural	01.29.99↔	Révision sans remplacement de cathéter(s) de la cavité crânienne ou de tissu cérébral, autre
01.24.16↔	Autre craniotomie pour autre drainage de liquide épidural ou pour d'autres raisons	01.31.00↔	Incision des méninges cérébrales, SAP
01.24.20↔	Craniotomie, abord par la calotte crânienne, SAP	01.31.10↔	Incision des méninges cérébrales pour évacuation d'un hématome sous-dural (hygrome)
01.24.21↔	Trépanation de la calotte crânienne comme voie d'abord	01.31.11↔	Incision des méninges cérébrales pour évacuation d'un empyème sous-dural
01.24.22↔	Craniotomie stéréotaxique, abord par la calotte crânienne	01.31.20↔	Incision des méninges cérébrales pour drainage de liquide sous-dural et sous-arachnoïdien
01.24.29↔	Craniotomie, abord par la calotte crânienne, autre	01.31.99↔	Incision des méninges cérébrales, autre
01.24.30↔	Abord de la base du crâne, SAP	01.39.00↔	Autre incision du cerveau, SAP
01.24.31↔	Abord de la base du crâne, voie transorale	01.39.10↔	Autre incision du cerveau pour évacuation d'hématome intracérébral
01.24.32↔	Abord de la base du crâne, voie transorale, avec division du voile du palais	01.39.11↔	Autre incision du cerveau pour évacuation d'abcès intracérébral
01.24.33↔	Abord de la base du crâne, voie transorale, avec division du voile du palais ainsi que du palais osseux	01.39.19↔	Autre incision du cerveau, évacuation d'autre liquide intracérébral
01.24.34↔	Abord de la base du crâne, voie transsphénoïdale	01.39.20↔	Autre incision du cerveau, évacuation stéréotaxique d'hématome intracrânien
01.24.35↔	Abord de la base du crâne, voie transethmoïdale	01.39.21↔	Autre incision du cerveau, évacuation stéréotaxique d'abcès intracrânien
01.24.36↔	Abord de la base du crâne, voie transmastoiïdienne	01.39.29↔	Autre incision du cerveau, évacuation stéréotaxique d'autre liquide intracrânien
01.24.37↔	Abord de la base du crâne, voie translabyrinthique	01.39.30↔	Autre incision du cerveau, extraction de corps étranger intracérébral
01.24.38↔	Abord de la base du crâne, voie transpyramidale		
01.24.39↔	Abord de la base du crâne, autre		
01.24.3a↔	Abord de la base du crâne, voie transcondyloïde		
01.24.3b↔	Abord de la base du crâne, voie transorbitaire		
01.24.3c↔	Abord de la base du crâne, avec ostéotomie type Le Fort I		
01.24.3d↔	Abord de la base du crâne, voie transnasale-transcribriforme		
01.24.3e↔	Abord de la base du crâne, voie transnasale-transclivale		
01.24.3f↔	Abord de la base du crâne, voie transorale-transclivale		
01.24.3g↔	Abord de la base du crâne, voie transnasale-transptérygoïdienne		
01.24.99↔	Autre craniotomie, autre		

01.39.40↔	Mise en place de dispositif de drainage externe de liquide céphalo-rachidien (ventriculaire, cisternal, sous-dural)	02.06.10↔	Cranioplastie fronto-orbitaire pour transposition
01.39.41↔	Mise en place de réservoir de liquide céphalo-rachidien (ventriculaire, cisternal, sous-dural)	02.06.20↔	Reconstruction de la boîte crânienne sans participation des os faciaux, avec un implant simple (ciment osseux, matériau alloplastique)
01.39.42↔	Enlèvement de réservoir de liquide céphalo-rachidien (ventriculaire, cisternal, sous-dural)	02.06.30↔	Reconstruction de la boîte crânienne et des os faciaux avec un implant simple (ciment osseux, matériau alloplastique)
01.39.50↔	Enlèvement d'implant intracrânien	02.06.99↔	Autre ostéoplastie crânienne (cranioplastie), autre
01.39.99↔	Autre incision du cerveau, autre	02.07↔	Enlèvement de plaque crânienne
01.41↔	Opération du thalamus	02.11↔	Suture simple de la dure-mère cérébrale
01.42↔	Opération du globus pallidum	02.12.00↔	Autre réparation de méninges cérébrales, SAP
01.51.00↔	Excision de tissu ou de lésion méningée cérébrale, SAP	02.12.10↔	Autre réparation de méninges cérébrales sans cranioplastie
01.51.10↔	Excision de tissu tumoral des méninges cérébrales avec préparation de tissus adjacents infiltrés	02.12.20↔	Autre réparation de méninges cérébrales avec cranioplastie
01.51.99↔	Excision de tissu ou de lésion méningée cérébrale, autre	02.12.21↔	Autre duroplastie avec cranioplastie de la convexité
01.52.00↔	Hémisphérectomie, SAP	02.12.22↔	Autre duroplastie avec cranioplastie de la charnière crânio-cervicale
01.52.10↔	Hémisphérectomie, tissu intracérébral de tumeur cérébrale primaire	02.12.31↔	Duroplastie fronto-basale avec lambeau pédiculé
01.52.11↔	Hémisphérectomie, tissu intracérébral de tumeur cérébrale d'origine non cérébrale	02.12.99↔	Autre réparation de méninges cérébrales, autre
01.52.99↔	Hémisphérectomie, autre	02.13↔	Ligature de vaisseaux méningés
01.53.00↔	Lobectomie du cerveau, SAP	02.14↔	Excision du plexus choroïde
01.53.10↔	Lobectomie du cerveau, tissu intracérébral de tumeur cérébrale primaire	02.2↔	Ventriculostomie
01.53.11↔	Lobectomie du cerveau, tissu intracérébral de tumeur cérébrale d'origine non cérébrale	02.31↔	Drainage ventriculaire vers les structures de la tête et du cou
01.53.99↔	Lobectomie du cerveau, autre	02.32↔	Drainage ventriculaire vers le système circulatoire
01.59.00↔	Autre excision ou destruction de tissus ou de lésion du cerveau, SAP	02.33↔	Drainage ventriculaire vers la cavité thoracique
01.59.10↔	Autre excision de tissu intracérébral de tumeur cérébrale primaire	02.34↔	Drainage ventriculaire vers la cavité et les organes abdominaux
01.59.11↔	Autre excision de tissu intracérébral de tumeur cérébrale d'origine non cérébrale	02.35↔	Drainage ventriculaire vers le système urinaire
01.59.12↔	Autre excision de tissus ou de lésion du cerveau, débridement de contusion cérébrale	02.39↔	Autres drainages ventriculaires
01.59.19↔	Autre excision de tissus ou de lésion du cerveau, autre	02.41.00↔	Irrigation et exploration de drain ventriculaire, SAP
01.59.20↔	Autre destruction de tissu intracérébral de tumeur cérébrale primaire	02.41.10↔	Irrigation et exploration de drain ventriculaire, partie centrale
01.59.21↔	Autre destruction de tissu intracérébral de tumeur cérébrale d'origine non cérébrale	02.41.20↔	Irrigation et exploration de drain ventriculaire, partie périphérique
01.59.29↔	Autre destruction de tissus ou de lésion du cerveau, autre	02.41.99↔	Irrigation et exploration de drain ventriculaire, autre
01.59.99↔	Autre excision ou destruction de lésion ou de tissus du cerveau, autre	02.42.00↔	Réinsertion de drain ventriculaire, SAP
01.6x.10↔	Excision et destruction de tissu tumoral de la base du crâne	02.42.10↔	Réinsertion de drain ventriculaire, partie centrale
01.6x.11↔	Excision et destruction de tissu tumoral de la calotte crânienne	02.42.20↔	Réinsertion de drain ventriculaire, partie périphérique
01.6x.20↔	Excision et destruction d'autre tissu pathologique de la base du crâne	02.42.99↔	Réinsertion de drain ventriculaire, autre
01.6x.21↔	Excision et destruction d'autre tissu pathologique de la calotte crânienne	02.43↔	Ablation de drain ventriculaire
01.6x.22↔	Excision et destruction d'autre tissu pathologique de la base et de la calotte crâniennes (avec méninges)	02.91↔	Libération d'adhérences corticales
02.01↔	Ouverture de suture crânienne	02.92↔	Réparation du cerveau
02.02↔	Élévation de fragments osseux résultant de fracture du crâne	02.93.30↔	Implantation ou remplacement d'électrode(s) de neurostimulateur intracrânien, SAP
02.03↔	Confection de volet osseux crânien	02.93.31↔	Implantation ou remplacement de micro-électrode(s) temporaire (s) de dérivation et de stimulation monoculaire
02.04.00↔	Grefte d'os crânien, SAP	02.93.32↔	Implantation ou remplacement de micro-électrode(s) temporaire (s) de dérivation et de stimulation multiloculaire
02.04.10↔	Grefte d'os crânien, voûte du crâne	02.93.33↔	Implantation ou remplacement de micro-électrode(s) permanente(s) de dérivation et de stimulation monoculaire
02.04.99↔	Grefte d'os crânien, autre	02.93.34↔	Implantation ou remplacement de micro-électrode(s) permanente(s) de dérivation et de stimulation multiloculaire
02.05.00↔	Insertion de plaques osseuses crâniennes, SAP	02.93.39↔	Implantation ou remplacement d'électrode(s) de neurostimulateur intracrânien, autre
02.05.10↔	Insertion d'un implant CAD au niveau des os de la boîte crânienne sans participation des os de la face, défaut simple	02.93.40↔	Révision sans remplacement d'électrode(s) de neurostimulateur intracrânien, SAP
02.05.11↔	Insertion d'un implant CAD au niveau des os de la boîte crânienne sans participation des os de la face, défaut important ou complexe	02.93.41↔	Révision sans remplacement d'électrode(s) de neurostimulateur intracrânien, stéréotaxique, système permanent à une électrode pour stimulation permanente
02.05.20↔	Insertion d'un implant CAD au niveau des os de la boîte crânienne avec participation orbitaire, temporale ou frontale, jusqu'à 2 régions	02.93.42↔	Révision sans remplacement d'électrode(s) de neurostimulateur intracrânien, stéréotaxique, système permanent à plusieurs électrodes pour stimulation permanente
02.05.30↔	Insertion d'un implant CAD au niveau des os de la boîte crânienne avec participation de plusieurs régions de la face, 3 régions et plus	02.93.49↔	Révision sans remplacement d'électrode(s) de neurostimulateur intracrânien, autre
02.05.41↔	Réinsertion de plaque osseuse autologue au niveau de la boîte crânienne	02.93.51↔	Ablation d'électrode(s) de neurostimulateur intracrânien
02.05.99↔	Insertion de plaques osseuses crâniennes, autre	02.99.10↔	Interventions stéréotaxiques au niveau du liquide céphalo-rachidien
02.06.00↔	Autre ostéoplastie crânienne, SAP	02.99.11↔	Implantation et explantation stéréotaxique de matériel radioactif en tant qu'intervention indépendante
		02.99.12↔	Implantation stéréotaxique de tissus dans le crâne, le cerveau et les méninges cérébrales
		02.99.13↔	Instillation stéréotaxique de médicaments en tant qu'intervention indépendante
		02.99.14↔	Implantation, révision ou remplacement stéréotaxique de cathéter(s) intracérébral(aux) pour perfusion intraventriculaire
		02.99.20↔	Conversion d'une dérivation (drainage) de liquide céphalo-rachidien en une dérivation multiple

02.99.29↔	Autre révision et enlèvement de dérivation de liquide céphalo-rachidien	25.2x.34↔	Pelviglossectomie, par voie transorale, reconstruction avec greffon libre microvascularisé et anastomosé
02.99.30↔	Implantation ou remplacement de capteur de mesure intracrânien	25.2x.39↔	Pelviglossectomie, par voie transorale, autre reconstruction
02.99.31↔	Révision sans remplacement de capteur de mesure intracrânien	25.2x.40↔	Pelviglossectomie, par voie transmandibulaire, SAP
02.99.40↔	Implantation ou remplacement de neuroprothèse	25.2x.41↔	Pelviglossectomie, par voie transmandibulaire, sans reconstruction
02.99.41↔	Révision sans remplacement de neuroprothèse	25.2x.42↔	Pelviglossectomie, par voie transmandibulaire, reconstruction avec lambeau muqueux local
02.99.50↔	Implantation et enlèvement de système de cathéter à ballonnet pour brachythérapie intracérébrale	25.2x.43↔	Pelviglossectomie, par voie transmandibulaire, reconstruction avec lambeau myocutané
02.99.90↔	Autre opération stéréotaxique du crâne, du cerveau et des méninges cérébrales	25.2x.44↔	Pelviglossectomie, par voie transmandibulaire, reconstruction avec greffon libre microvascularisé et anastomosé
04.01.00↔	Excision de neurinome du nerf auditif, SAP	25.2x.49↔	Pelviglossectomie, par voie transmandibulaire, autre reconstruction
04.01.10↔	Excision de neurinome du nerf auditif par craniotomie	25.2x.50↔	Pelviglossomandibulectomie, SAP
04.01.11↔	Excision de neurinome du nerf auditif, par voie translabrynthique	25.2x.51↔	Pelviglossomandibulectomie, sans reconstruction
04.01.99↔	Excision de neurinome du nerf auditif, autre	25.2x.52↔	Pelviglossomandibulectomie, reconstruction avec lambeau muqueux local
07.62↔	Excision partielle de l'hypophyse, voie transsphénoïdale	25.2x.53↔	Pelviglossomandibulectomie, reconstruction avec lambeau myocutané
07.65↔	Excision totale de l'hypophyse, voie transsphénoïdale	25.2x.54↔	Pelviglossomandibulectomie, reconstruction avec greffon libre microvascularisé et anastomosé
16.51.00↔	Exentération d'orbite avec ablation de structure adjacente, SAP	25.2x.59↔	Pelviglossomandibulectomie, avec autre reconstruction
16.51.10↔	Exentération d'orbite avec ablation de structure adjacente, avec conservation de la peau palpébrale	25.3x.00↔	Glossectomie totale, SAP
16.51.11↔	Exentération d'orbite avec ablation de structure adjacente, sans conservation de la peau palpébrale	25.3x.09↔	Glossectomie totale, autre
16.51.99↔	Exentération d'orbite avec ablation de structure adjacente, autre	25.3x.10↔	Glossectomie totale, par voie transorale, SAP
16.52.00↔	Exentération d'orbite avec enlèvement thérapeutique d'os de l'orbite, SAP	25.3x.11↔	Glossectomie totale, par voie transorale, sans reconstruction
16.52.10↔	Exentération d'orbite avec enlèvement thérapeutique d'os de l'orbite, avec conservation de la peau palpébrale	25.3x.12↔	Glossectomie totale, par voie transorale, reconstruction avec lambeau muqueux local
16.52.11↔	Exentération d'orbite avec enlèvement thérapeutique d'os de l'orbite, sans conservation de la peau palpébrale	25.3x.13↔	Glossectomie totale, par voie transorale, reconstruction avec lambeau myocutané
16.52.99↔	Exentération d'orbite avec enlèvement thérapeutique d'os de l'orbite, autre	25.3x.14↔	Glossectomie totale, par voie transorale, reconstruction avec greffon libre microvascularisé et anastomosé
16.59.00↔	Autre exentération d'orbite, SAP	25.3x.19↔	Glossectomie totale, par voie transorale, autre reconstruction
16.59.10↔	Autre exentération d'orbite avec conservation de la peau palpébrale	25.3x.20↔	Glossectomie totale, par voie transmandibulaire, SAP
16.59.11↔	Autre exentération d'orbite sans conservation de la peau palpébrale	25.3x.21↔	Glossectomie totale, par voie transmandibulaire, sans reconstruction
16.59.99↔	Autre exentération d'orbite, autre	25.3x.22↔	Glossectomie totale, par voie transmandibulaire, reconstruction avec lambeau muqueux local
22.79.00↔	Réparation de sinus nasal, SAP	25.3x.23↔	Glossectomie totale, par voie transmandibulaire, reconstruction avec lambeau myocutané
22.79.10↔	Réparation de l'os frontal	25.3x.24↔	Glossectomie totale, par voie transmandibulaire, reconstruction avec greffon libre microvascularisé et anastomosé
22.79.11↔	Réparation ou cranialisation de paroi de sinus frontal	25.3x.29↔	Glossectomie totale, par voie transmandibulaire, autre reconstruction
22.79.19↔	Autre réparation de sinus nasal	25.3x.30↔	Pelviglossectomie totale, par voie transorale, SAP
25.2x.00↔	Glossectomie partielle, SAP	25.3x.31↔	Pelviglossectomie totale, par voie transorale, sans reconstruction
25.2x.09↔	Glossectomie partielle, autre	25.3x.32↔	Pelviglossectomie totale, par voie transorale, reconstruction avec lambeau muqueux local
25.2x.10↔	Glossectomie partielle, par voie transorale, SAP	25.3x.33↔	Pelviglossectomie totale, par voie transorale, reconstruction avec lambeau myocutané
25.2x.11↔	Glossectomie partielle, par voie transorale, sans reconstruction	25.3x.34↔	Pelviglossectomie totale, par voie transorale, reconstruction avec greffon libre microvascularisé et anastomosé
25.2x.12↔	Glossectomie partielle, par voie transorale, reconstruction avec lambeau muqueux local	25.3x.39↔	Pelviglossectomie totale, par voie transorale, autre reconstruction
25.2x.13↔	Glossectomie partielle, par voie transorale, reconstruction avec lambeau myocutané	25.3x.40↔	Pelviglossectomie totale, par voie transmandibulaire, SAP
25.2x.14↔	Glossectomie partielle, par voie transorale, reconstruction avec greffon libre microvascularisé et anastomosé	25.3x.41↔	Pelviglossectomie totale, par voie transmandibulaire, sans reconstruction
25.2x.19↔	Glossectomie partielle, par voie transorale, autre reconstruction	25.3x.42↔	Pelviglossectomie totale, par voie transmandibulaire, reconstruction avec lambeau muqueux local
25.2x.20↔	Glossectomie partielle, par voie transmandibulaire, SAP	25.3x.43↔	Pelviglossectomie totale, par voie mandibulaire, reconstruction avec lambeau myocutané
25.2x.21↔	Glossectomie partielle, par voie transmandibulaire, sans reconstruction	25.3x.44↔	Pelviglossectomie totale, par voie transmandibulaire, reconstruction avec greffon libre microvascularisé et anastomosé
25.2x.22↔	Glossectomie partielle, par voie transmandibulaire, reconstruction avec lambeau muqueux local	25.3x.49↔	Pelviglossectomie totale, par voie transmandibulaire, autre reconstruction
25.2x.23↔	Glossectomie partielle, par voie transmandibulaire, reconstruction avec lambeau myocutané	25.3x.50↔	Pelviglossomandibulectomie totale, SAP
25.2x.24↔	Glossectomie partielle, par voie transmandibulaire, reconstruction avec greffon libre microvascularisé et anastomosé	25.3x.51↔	Pelviglossomandibulectomie totale, sans reconstruction
25.2x.29↔	Glossectomie partielle, par voie transmandibulaire, autre reconstruction	25.3x.52↔	Pelviglossomandibulectomie totale, reconstruction avec lambeau muqueux local
25.2x.30↔	Pelviglossectomie, par voie transorale, SAP		
25.2x.31↔	Pelviglossectomie, par voie transorale, sans reconstruction		
25.2x.32↔	Pelviglossectomie, par voie transorale, reconstruction avec lambeau muqueux local		
25.2x.33↔	Pelviglossectomie, par voie transorale, reconstruction avec lambeau myocutané		

25.3x.53↔	Pelviglossomandibulectomie totale, reconstruction avec lambeau myocutané	27.56.10↔	Grefe de peau d'épaisseur partielle de la lèvre et de la bouche, non étendue
25.3x.54↔	Pelviglossomandibulectomie totale, reconstruction avec greffon libre microvascularisé et anastomosé	27.56.20↔	Grefe de peau d'épaisseur partielle de la lèvre et de la bouche, étendue
25.3x.59↔	Pelviglossomandibulectomie totale, avec autre reconstruction	27.56.30↔	Hétérogrefe de peau à la lèvre, non étendue
25.4x.00↔	Glossectomie radicale, SAP	27.56.40↔	Hétérogrefe de peau à la lèvre, étendue
25.4x.10↔	Glossectomie radicale, par voie transorale, SAP	27.56.50↔	Homogrefe de peau à la lèvre, non étendue
25.4x.11↔	Glossectomie radicale, par voie transorale, sans reconstruction	27.56.60↔	Homogrefe de peau à la lèvre, étendue
25.4x.12↔	Glossectomie radicale, par voie transorale, reconstruction avec lambeau muqueux local	27.56.99↔	Autre greffe de peau de la lèvre et de la bouche, autre
25.4x.13↔	Glossectomie radicale, par voie transorale, reconstruction avec lambeau myocutané	27.57.10↔	Attachement de greffon libre microvascularisé et anastomosé à la lèvre et à la bouche
25.4x.14↔	Glossectomie radicale, par voie transorale, reconstruction avec greffon libre microvascularisé et anastomosé	27.57.11↔	Attachement de lambeau pédiculé à la lèvre et à la bouche
25.4x.19↔	Glossectomie radicale, par voie transorale, autre reconstruction	27.57.99↔	Attachement de lambeau pédiculé ou libre à la lèvre et à la bouche, autre
25.4x.20↔	Glossectomie radicale, par voie transmandibulaire, SAP	27.59.40↔	Autre réparation plastique de la lèvre et de la bouche avec attachement de greffon libre microvascularisé et anastomosé
25.4x.21↔	Glossectomie radicale, par voie transmandibulaire, sans reconstruction	29.33.00↔	Pharyngectomie (partielle), SAP
25.4x.22↔	Glossectomie radicale, par voie transmandibulaire, reconstruction avec lambeau muqueux local	29.33.10↔	Pharyngectomie partielle, sans reconstruction
25.4x.23↔	Glossectomie radicale, par voie transmandibulaire, reconstruction avec lambeau myocutané	29.33.11↔	Pharyngectomie partielle, reconstruction par lambeau pédiculé régional ou distal
25.4x.24↔	Glossectomie radicale, par voie transmandibulaire, reconstruction avec greffon libre microvascularisé et anastomosé	29.33.12↔	Pharyngectomie partielle, reconstruction avec greffon libre microvascularisé et anastomosé
25.4x.29↔	Glossectomie radicale, par voie transmandibulaire, autre reconstruction	29.33.20↔	Pharyngectomie totale, reconstruction par lambeau pédiculé régional ou distal
25.4x.30↔	Pelviglossectomie radicale, par voie transorale, SAP	29.33.21↔	Pharyngectomie totale, reconstruction avec greffon libre microvascularisé et anastomosé, greffon intestinal libre ou anastomose œso-gastrique
25.4x.31↔	Pelviglossectomie radicale, par voie transorale, sans reconstruction	29.33.99↔	Pharyngectomie (partielle), autre
25.4x.32↔	Pelviglossectomie radicale, par voie transorale, reconstruction avec lambeau muqueux local	29.4x.00↔	Réparation plastique du pharynx, SAP
25.4x.33↔	Pelviglossectomie radicale, par voie transorale, reconstruction avec lambeau myocutané	29.4x.10↔	Réparation plastique du pharynx, avec lambeau muqueux local ou cutané libre
25.4x.34↔	Pelviglossectomie radicale, par voie transorale, reconstruction avec greffon libre microvascularisé et anastomosé	29.4x.11↔	Réparation plastique du pharynx, avec lambeau pédiculé myocutané
25.4x.39↔	Pelviglossectomie radicale, par voie transorale, autre reconstruction	29.4x.12↔	Réparation plastique du pharynx, avec greffon microvascularisé et anastomosé, greffon intestinal ou anastomose œso-gastrique
25.4x.40↔	Pelviglossectomie radicale, par voie transmandibulaire, SAP	29.4x.99↔	Réparation plastique du pharynx, autre
25.4x.41↔	Pelviglossectomie radicale, par voie transmandibulaire, sans reconstruction	30.1x.00↔	Hémilaryngectomie, SAP
25.4x.42↔	Pelviglossectomie radicale, par voie transmandibulaire, reconstruction avec lambeau muqueux local	30.1x.10↔	Hémilaryngectomie supraglottique, par voie horizontale
25.4x.43↔	Pelviglossectomie radicale, par voie transmandibulaire, reconstruction avec lambeau myocutané	30.1x.11↔	Hémilaryngectomie supraglottique, avec résection de la base de la langue
25.4x.44↔	Pelviglossectomie radicale, par voie transmandibulaire, reconstruction avec greffon libre microvascularisé et anastomosé	30.1x.99↔	Hémilaryngectomie, autre
25.4x.49↔	Pelviglossectomie radicale, par voie transmandibulaire, autre reconstruction	31.61↔	Suture de lacération du larynx
25.4x.50↔	Pelviglossomandibulectomie radicale, SAP	31.62↔	Fermeture de fistule du larynx
25.4x.51↔	Pelviglossomandibulectomie radicale, sans reconstruction	31.63↔	Révision de laryngostomie
25.4x.52↔	Pelviglossomandibulectomie radicale, reconstruction avec lambeau muqueux local	31.64↔	Réparation de fracture laryngée
25.4x.53↔	Pelviglossomandibulectomie radicale, reconstruction avec lambeau myocutané	31.71↔	Suture de lacération de la trachée
25.4x.54↔	Pelviglossomandibulectomie radicale, reconstruction avec greffon libre microvascularisé et anastomosé	31.73↔	Fermeture d'autre fistule de la trachée
25.4x.59↔	Pelviglossomandibulectomie radicale, avec autre reconstruction	38.01↔	Incision de vaisseaux intracrâniens
25.4x.99↔	Glossectomie radicale, autre	38.31↔	Résection de vaisseaux intracrâniens, avec anastomose
25.59.11↔	Plastie de réduction de la langue	38.61↔	Autre excision de vaisseaux intracrâniens
27.32.00↔	Excision ou destruction large de lésion ou de tissu du palais osseux, SAP	38.81↔	Autre occlusion chirurgicale de vaisseaux intracrâniens
27.32.10↔	Extirpation totale transorale de lésion ou de tissu du palais osseux	76.01↔	Séquestrectomie d'os de la face
27.32.11↔	Excision radicale transmandibulaire [résection en bloc] de lésion ou de tissu du palais osseux	76.31.00↔	Mandibulectomie partielle, SAP
27.32.12↔	Excision radicale transfaciale [résection en bloc] de lésion ou de tissu du palais osseux	76.31.10↔	Mandibulectomie partielle sans reconstruction
27.32.99↔	Excision ou destruction large de lésion ou de tissu du palais osseux, autre	76.31.20↔	Mandibulectomie partielle et reconstruction avec transplant microvascularisé et anastomosé
		76.31.21↔	Mandibulectomie partielle avec interruption de continuité et reconstruction alloplastique
		76.31.29↔	Mandibulectomie partielle avec autre reconstruction
		76.31.99↔	Mandibulectomie partielle, autre
		76.39.00↔	Ostectomie partielle d'autre os de la face, SAP
		76.39.10↔	Ostectomie partielle d'autre os de la face, reconstruction avec transplant microvascularisé et anastomosé
		76.39.11↔	Ostectomie partielle d'autre os de la face, reconstruction des tissus mous et durs
		76.39.19↔	Ostectomie partielle d'autre os de la face, autre réparation
		76.39.99↔	Ostectomie partielle d'autre os de la face, autre
		76.41.00↔	Mandibulectomie totale avec reconstruction simultanée, SAP
		76.41.10↔	Mandibulectomie totale et reconstruction simultanée, reconstruction avec transplant microvascularisé et anastomosé
		76.41.99↔	Mandibulectomie totale avec reconstruction simultanée, autre

76.42↔	Autre mandibulectomie totale	76.69.10↔	Ostéotomie de déplacement du massif facial de type Le Fort II ou Le Fort III, sans distraction
76.43.00↔	Autre reconstruction de la mandibule, SAP	76.69.20↔	Ostéotomie de déplacement du massif facial de type Le Fort III, avec distraction
76.43.10↔	Autre reconstruction de la mandibule avec transplant microvascularisé et anastomosé	76.69.21↔	Ostéotomie de déplacement du massif facial de type Le Fort II, combinée avec autre ostéotomie, avec distraction
76.43.11↔	Insertion d'implant CAD pour réparer un défaut mandibulaire simple	76.69.30↔	Ostéotomie de déplacement du massif facial de type Le Fort III, avec distraction
76.43.12↔	Insertion d'implant CAD pour réparer un défaut mandibulaire important ou complexe	76.69.40↔	Ostéotomie de déplacement du massif facial de type Le Fort III, combinée avec ostéotomie de type Le Fort I, avec distraction
76.43.99↔	Autre reconstruction de la mandibule, autre	76.69.90↔	Autre ostéotomie de déplacement du massif facial
76.44.00↔	Ostectomie totale d'autre os de la face avec reconstruction simultanée, SAP	76.69.99↔	Autre réparation d'os de la face, autre
76.44.10↔	Ostectomie totale d'autre os de la face, reconstruction avec transplant microvascularisé et anastomosé	76.91.00↔	Grefte osseuse d'os de la face, SAP
76.44.11↔	Ostectomie totale d'autre os de la face, reconstruction avec transplant non vascularisé	76.91.10↔	Grefte osseuse d'os de la face
76.44.19↔	Ostectomie totale d'autre os de la face, avec autre reconstruction	76.91.11↔	Grefte osseuse d'os de la face, fragment à pédicule vascularisé
76.44.99↔	Ostectomie totale d'autre os de la face avec reconstruction simultanée, autre	76.91.99↔	Grefte osseuse d'os de la face, autre
76.45↔	Autre ostectomie totale d'os de la face	76.92.20↔	Insertion d'un implant CAD au niveau des os de la face, sans participation de la boîte crânienne, jusqu'à 2 régions
76.46.00↔	Autre reconstruction d'autre os de la face, SAP	76.92.21↔	Insertion d'un implant CAD au niveau des os de la face, sans participation de la boîte crânienne, 3 régions et plus
76.46.10↔	Autre reconstruction d'autre os de la face avec transplant microvascularisé et anastomosé	76.92.30↔	Insertion d'implant CAD pour réparer un défaut maxillaire simple
76.46.99↔	Autre reconstruction d'autre os de la face, autre	76.92.31↔	Insertion d'implant CAD pour réparer un défaut maxillaire important ou complexe
76.5x.00↔	Arthroplastie temporo-mandibulaire, SAP	86.7a.21↔	Plastie d'avancement, étendue, à la tête
76.5x.10↔	Condylectomie avec reconstruction de l'articulation temporo-mandibulaire	86.7a.2d↔	Plastie d'avancement, étendue, au pied
76.5x.19↔	Condylectomie sur l'articulation temporo-mandibulaire, autre	86.7a.2e↔	Plastie d'avancement, étendue, autre site
76.5x.20↔	Discoplastie avec reconstruction de l'articulation temporo-mandibulaire	86.7a.31↔	Plastie de glissement-rotation, non étendue, à la tête
76.5x.29↔	Discoplastie sur l'articulation temporo-mandibulaire, autre	86.7a.3d↔	Plastie de glissement-rotation, non étendue, au pied
76.5x.30↔	Extirpation du disque articulaire (dissectomie) avec reconstruction de l'articulation temporo-mandibulaire	86.7a.3e↔	Plastie de glissement-rotation, non étendue, autre site
76.5x.39↔	Extirpation du disque articulaire (dissectomie) de l'articulation temporo-mandibulaire, autre	86.7a.41↔	Plastie de glissement-rotation, étendue, à la tête
76.5x.40↔	Réséction du tubercule articulaire de l'articulation temporo-mandibulaire	86.7a.4d↔	Plastie de glissement-rotation, étendue, au pied
76.5x.41↔	Plastie de reconstruction de l'articulation temporo-mandibulaire	86.7a.4e↔	Plastie de glissement-rotation, étendue, autre site
76.5x.42↔	Stabilisation (limitant la mobilité) de l'articulation temporo-mandibulaire	86.7a.51↔	Plastie de transposition (VY), non étendue, à la tête
76.5x.50↔	Extraction arthroscopique de souris de l'articulation temporo-mandibulaire	86.7a.5d↔	Plastie de transposition (VY), non étendue, au pied
76.5x.59↔	Extraction de souris de l'articulation temporo-mandibulaire, autre	86.7a.5e↔	Plastie de transposition (VY), non étendue, autre site
76.5x.60↔	Implantation d'endoprothèse dans l'articulation temporo-mandibulaire	86.7a.61↔	Plastie de transposition (VY), étendue, à la tête
76.5x.61↔	Remplacement d'endoprothèse dans l'articulation temporo-mandibulaire	86.7a.6d↔	Plastie de transposition (VY), étendue, au pied
76.5x.70↔	Implantation d'une endoprothèse totale d'articulation temporo-mandibulaire avec des composants préfabriqués	86.7a.6e↔	Plastie de transposition (VY), étendue, autre site
76.5x.71↔	Implantation d'une endoprothèse totale d'articulation temporo-mandibulaire avec des composants CAD-CAM [CAO/FAO]	86.7a.71↔	Plastie de lambeau insulaire, non étendue, à la tête
76.5x.90↔	Autre arthroplastie ou discoplastie de l'articulation temporo-mandibulaire	86.7a.7d↔	Plastie de lambeau insulaire, non étendue, au pied
76.5x.99↔	Arthroplastie temporo-mandibulaire, autre	86.7a.7e↔	Plastie de lambeau insulaire, non étendue, autre site
76.63.00↔	Ostéoplastie [ostéotomie] du corps de la mandibule, SAP	86.7a.81↔	Plastie de lambeau insulaire, étendue, à la tête
76.63.10↔	Ostéoplastie [ostéotomie] de l'os maxillaire de la crête alvéolaire latérale ou avec interruption de continuité frontale, sans distraction	86.7a.8d↔	Plastie de lambeau insulaire, étendue, au pied
76.63.11↔	Ostéoplastie [ostéotomie] de l'os maxillaire de la crête alvéolaire latérale ou avec interruption de continuité de la branche mandibulaire horizontale, sans distraction	86.7a.8e↔	Plastie de lambeau insulaire, étendue, autre site
76.63.12↔	Ostéoplastie [ostéotomie] pour déplacement du menton, sans distraction	86.7a.91↔	Plastie de lambeau locale de peau et de tissu sous-cutané, autres, à la tête
76.63.20↔	Déplacement du processus alvéolaire par distraction horizontale après ostéotomie	86.7a.9d↔	Plastie de lambeau locale de peau et de tissu sous-cutané, autres, au pied
76.63.21↔	Déplacement de la mandibule par distraction après ostéotomie sur la branche mandibulaire horizontale	86.7a.9e↔	Plastie de lambeau locale de peau et de tissu sous-cutané, autres, autre site
76.63.99↔	Ostéoplastie [ostéotomie] du corps de la mandibule, autre	86.7b.11↔	Plastie régionale à lambeau pédiculé, à la tête
76.67↔	Génioplastie de réduction	86.7b.12↔	Plastie régionale à lambeau pédiculé, au cou
76.68↔	Génioplastie d'augmentation	86.7b.13↔	Plastie régionale à lambeau pédiculé, à l'épaule et à l'aisselle
76.69.00↔	Autre réparation d'os de la face, SAP	86.7b.14↔	Plastie régionale à lambeau pédiculé, au bras et au coude
		86.7b.15↔	Plastie régionale à lambeau pédiculé, à l'avant-bras
		86.7b.17↔	Plastie régionale à lambeau pédiculé, à la paroi thoracique et au dos
		86.7b.18↔	Plastie régionale à lambeau pédiculé, à l'abdomen et à l'aîne
		86.7b.1a↔	Plastie régionale à lambeau pédiculé, aux fesses
		86.7b.1b↔	Plastie régionale à lambeau pédiculé, à la cuisse et au genou
		86.7b.1c↔	Plastie régionale à lambeau pédiculé, à la jambe
		86.7b.1d↔	Plastie régionale à lambeau pédiculé, au pied
		86.7c.11↔	Plastie à lambeau pédiculé à distance, à la tête
		86.7c.12↔	Plastie à lambeau pédiculé à distance, au cou
		86.7c.13↔	Plastie à lambeau pédiculé à distance, à l'épaule et à l'aisselle
		86.7c.14↔	Plastie à lambeau pédiculé à distance, au bras et au coude
		86.7c.15↔	Plastie à lambeau pédiculé à distance, à l'avant-bras
		86.7c.17↔	Plastie à lambeau pédiculé à distance, à la paroi thoracique et au dos
		86.7c.18↔	Plastie à lambeau pédiculé à distance, à l'abdomen et à l'aîne
		86.7c.1a↔	Plastie à lambeau pédiculé à distance, aux fesses

86.7c.1b↔	Plastie à lambeau pédiculé à distance, à la cuisse et au genou	86.7d.17↔	Plastie à lambeau libre microvascularisé et anastomosé, à la paroi thoracique et au dos
86.7c.1c↔	Plastie à lambeau pédiculé à distance, à la jambe	86.7d.18↔	Plastie à lambeau libre microvascularisé et anastomosé, à l'abdomen et à l'aîne
86.7c.1d↔	Plastie à lambeau pédiculé à distance, au pied	86.7d.1a↔	Plastie à lambeau libre microvascularisé et anastomosé, aux fesses
86.7d.11↔	Plastie à lambeau libre microvascularisé et anastomosé, à la tête	86.7d.1b↔	Plastie à lambeau libre microvascularisé et anastomosé, à la cuisse et au genou
86.7d.12↔	Plastie à lambeau libre microvascularisé et anastomosé, au cou	86.7d.1c↔	Plastie à lambeau libre microvascularisé et anastomosé, à la jambe
86.7d.13↔	Plastie à lambeau libre microvascularisé et anastomosé, à l'épaule et à l'aisselle	86.7d.1d↔	Plastie à lambeau libre microvascularisé et anastomosé, au pied
86.7d.14↔	Plastie à lambeau libre microvascularisé et anastomosé, au bras et au coude		
86.7d.15↔	Plastie à lambeau libre microvascularisé et anastomosé, à l'avant-bras		

procédure D25-3

92.20↔	Perfusion d'isotope radioactif liquide	92.25.04↔	Téléradiothérapie par électron, accélérateur linéaire, radiothérapie peropératoire
92.21.00↔	Radiothérapie superficielle: SAP	92.25.09↔	Téléradiothérapie par électron, accélérateur linéaire, autre
92.21.01↔	Radiothérapie superficielle: jusqu'à 2 champs d'irradiation	92.25.11↔	Téléradiothérapie par électron, accélérateur linéaire, positionnement guidé par l'image
92.21.02↔	Radiothérapie superficielle: plus de 2 champs d'irradiation	92.25.12↔	Téléradiothérapie par électron, accélérateur linéaire, positionnement guidé par l'image, jusqu'à 2 champs d'irradiation
92.22.00↔	Radiothérapie en orthovoltage: SAP	92.25.13↔	Téléradiothérapie par électron, accélérateur linéaire, positionnement guidé par l'image, plus de 2 champs d'irradiation
92.22.01↔	Radiothérapie en orthovoltage: jusqu'à 2 champs d'irradiation	92.25.14↔	Téléradiothérapie par électron, accélérateur linéaire, positionnement guidé par l'image, radiothérapie conformationnelle en 3D
92.22.02↔	Radiothérapie en orthovoltage: plus de 2 champs d'irradiation	92.25.15↔	Téléradiothérapie par électron, accélérateur linéaire, positionnement guidé par l'image, radiothérapie avec modulation d'intensité
92.22.11↔	Radiothérapie peropératoire par rayons X, jusqu'à 300 kV	92.25.21↔	Téléradiothérapie par électron, accélérateur linéaire, sans guidage par l'image, jusqu'à 2 champs d'irradiation
92.22.12↔	Radiothérapie peropératoire par rayons X, 300 kV - < 1 MV	92.25.22↔	Téléradiothérapie par électron, accélérateur linéaire, sans guidage par l'image, plus de 2 champs d'irradiation
92.22.19↔	Autre radiothérapie peropératoire par rayons X	92.25.23↔	Téléradiothérapie par électron, accélérateur linéaire, sans guidage par l'image, radiothérapie conformationnelle en 3D
92.23.00↔	Radiothérapie de haut voltage: SAP	92.25.24↔	Téléradiothérapie par électron, accélérateur linéaire, sans guidage par l'image, radiothérapie avec modulation d'intensité
92.23.01↔	Appareil de télécobalt, jusqu'à 2 champs d'irradiation	92.26.00↔	Autre téléradiothérapie par particule radioactive, SAP
92.23.02↔	Appareil de télécobalt, 3 à 4 champs d'irradiation	92.26.10↔	Protonthérapie, sans guidage par l'image, jusqu'à 2 champs d'irradiation
92.23.03↔	Appareil de télécobalt plus de 4 champs d'irradiation ou radiothérapie conformationnelle en 3D	92.26.11↔	Protonthérapie, positionnement guidé par l'image, jusqu'à 2 champs d'irradiation
92.23.08↔	Radiothérapie de haut voltage: autres isotopes	92.26.20↔	Protonthérapie, sans guidage par l'image, plus de 2 champs d'irradiation
92.23.09↔	Autre appareil de télécobalt	92.26.21↔	Protonthérapie, positionnement guidé par l'image, plus de 2 champs d'irradiation
92.24.00↔	Téléradiothérapie à photons, accélérateur linéaire, SAP	92.26.99↔	Autre téléradiothérapie par particule radioactive, autre
92.24.01↔	Téléradiothérapie à photons, accélérateur linéaire, irradiation large	92.27.00↔	Implantation ou insertion d'élément radioactif (brachythérapie par des sources scellées de radionucléides), surface corporelle, site d'application autre ou non spécifié
92.24.02↔	Téléradiothérapie à photons, accélérateur linéaire, irradiation hémicorporelle	92.27.10↔	Implantation ou insertion d'élément radioactif (brachythérapie par des sources scellées de radionucléides), organes génitaux féminins, SAP
92.24.03↔	Téléradiothérapie à photons, accélérateur linéaire, irradiation corporelle totale	92.27.11↔	Implantation ou insertion d'élément radioactif (brachythérapie par des sources scellées de radionucléides), intra-utérine
92.24.04↔	Téléradiothérapie à photons, accélérateur linéaire, radiothérapie peropératoire	92.27.12↔	Implantation ou insertion d'élément radioactif (brachythérapie par des sources scellées de radionucléides), intravaginale
92.24.09↔	Téléradiothérapie à photons, accélérateur linéaire, autre	92.27.13↔	Implantation ou insertion d'élément radioactif (brachythérapie par des sources scellées de radionucléides), intra-utérine et intravaginale combinée
92.24.11↔	Téléradiothérapie à photons, accélérateur linéaire, positionnement guidé par l'image (IGRT), jusqu'à 2 champs d'irradiation	92.27.21↔	Implantation ou insertion d'élément radioactif (brachythérapie par des sources scellées de radionucléides), surface corporelle
92.24.12↔	Téléradiothérapie à photons, accélérateur linéaire, positionnement guidé par l'image (IGRT), plus de 2 champs d'irradiation	92.27.22↔	Implantation ou insertion d'élément radioactif (brachythérapie par des sources scellées de radionucléides), intracavitaire
92.24.13↔	Téléradiothérapie à photons, accélérateur linéaire, positionnement guidé par l'image (IGRT), radiothérapie conformationnelle en 3D	92.27.23↔	Implantation ou insertion d'élément radioactif (brachythérapie par des sources scellées de radionucléides), intraluminaire
92.24.14↔	Téléradiothérapie à photons, accélérateur linéaire, positionnement guidé par l'image (IGRT), radiothérapie avec modulation d'intensité	92.27.30↔	Implantation ou insertion d'élément radioactif (brachythérapie par des sources scellées de radionucléides), vaisseau non spécifié
92.24.21↔	Téléradiothérapie à photons, accélérateur linéaire, sans guidage par l'image, jusqu'à 2 champs d'irradiation	92.27.31↔	Implantation ou insertion d'élément radioactif (brachythérapie par des sources scellées de radionucléides), vaisseau coronaire
92.24.22↔	Téléradiothérapie à photons, accélérateur linéaire, sans guidage par l'image, plus de 2 champs d'irradiation		
92.24.23↔	Téléradiothérapie à photons, accélérateur linéaire, sans guidage par l'image, radiothérapie conformationnelle en 3D		
92.24.24↔	Téléradiothérapie à photons, accélérateur linéaire, sans guidage par l'image, radiothérapie avec modulation d'intensité		
92.24.30↔	Téléradiothérapie à photons: radiothérapie hautement complexe à l'aide d'équipements spécialisés		
92.25.00↔	Téléradiothérapie par électron, accélérateur linéaire, SAP		
92.25.01↔	Téléradiothérapie par électron, accélérateur linéaire, irradiation large		
92.25.02↔	Téléradiothérapie par électron, accélérateur linéaire, irradiation hémicorporelle		
92.25.03↔	Téléradiothérapie par électron, accélérateur linéaire, irradiation corporelle totale		

92.27.39↔	Implantation ou insertion d'élément radioactif (brachythérapie par des sources scellées de radionucléides), autre vaisseau	92.29.29↔	Brachythérapie interstitielle par implantation de sources radioactives amovibles en fonction du volume dans plusieurs plans, autre
92.27.40↔	Implantation ou insertion peropérateurs d'élément radioactif (brachythérapie par des sources scellées de radionucléides)	92.29.31↔	Brachythérapie interstitielle par implantation de sources radioactives permanentes, jusqu'à 10 sources
92.27.70↔	Moulages radioactifs, SAP	92.29.32↔	Brachythérapie interstitielle par implantation de sources radioactives permanentes, de 11 à 15 sources
92.27.71↔	Moulages radioactifs: construction et application de moulage radioactif superficiel	92.29.33↔	Brachythérapie interstitielle par implantation de sources radioactives permanentes, de 16 à 20 sources
92.27.72↔	Moulages radioactifs: construction et pose d'applicateur non utilisé sur la surface corporelle	92.29.34↔	Brachythérapie interstitielle par implantation de sources radioactives permanentes, de 21 à 25 sources
92.27.73↔	Moulages radioactifs: construction et pose d'applicateur oculaire	92.29.35↔	Brachythérapie interstitielle par implantation de sources radioactives permanentes, de 26 à 30 sources
92.27.79↔	Autres moulages radioactifs	92.29.36↔	Brachythérapie interstitielle par implantation de sources radioactives permanentes, de 31 à 35 sources
92.28.00↔	Injection, instillation ou administration orale de radio-isotope, SAP	92.29.37↔	Brachythérapie interstitielle par implantation de sources radioactives permanentes, de 36 à 40 sources
92.28.01↔	Instillation d'un radionucléide libre dans l'articulation	92.29.38↔	Brachythérapie interstitielle par implantation de sources radioactives permanentes, de 41 à 45 sources
92.28.02↔	Traitement à l'iode radioactif, dose thérapeutique de I-131 jusqu'à 1,2 GBq, sans administration de thyroïdine recombinante (rh-TSH)	92.29.39↔	Brachythérapie interstitielle par implantation de sources radioactives permanentes, de 46 à 50 sources
92.28.03↔	Traitement à l'iode radioactif, dose thérapeutique de I-131 jusqu'à 1,2 GBq, avec administration de thyroïdine recombinante (rh-TSH)	92.29.3a↔	Brachythérapie interstitielle par implantation de sources radioactives permanentes, de 51 à 55 sources
92.28.04↔	Traitement à l'iode radioactif, dose thérapeutique de I-131 de plus de 1,2 GBq à moins de 5 GBq, sans administration de thyroïdine recombinante (rh-TSH)	92.29.3b↔	Brachythérapie interstitielle par implantation de sources radioactives permanentes, de 56 à 60 sources
92.28.05↔	Traitement à l'iode radioactif, dose thérapeutique de I-131 de plus de 1,2 GBq à moins de 5 GBq, avec administration de thyroïdine recombinante (rh-TSH)	92.29.3c↔	Brachythérapie interstitielle par implantation de sources radioactives permanentes, de 61 à 65 sources
92.28.06↔	Traitement à l'iode radioactif, dose thérapeutique de I-131 de 5 GBq et plus, sans administration de thyroïdine recombinante (rh-TSH)	92.29.3d↔	Brachythérapie interstitielle par implantation de sources radioactives permanentes, de 66 à 70 sources
92.28.07↔	Traitement à l'iode radioactif, dose thérapeutique de I-131 de 5 GBq et plus, avec administration de thyroïdine recombinante (rh-TSH)	92.29.3e↔	Brachythérapie interstitielle par implantation de sources radioactives permanentes, 71 sources et plus
92.28.11↔	Thérapie de métastases osseuses par radionucléides libres	92.29.40↔	Brachythérapie par applicateurs superficiels, SAP
92.28.13↔	Radiothérapie par ciblage de récepteurs avec des analogues de la somatostatine conjugués au DOTA	92.29.49↔	Autre brachythérapie par applicateurs superficiels
92.28.20↔	Radioimmunothérapie par 90Y-ibritumomab-tiuxétan, parentérale	92.29.51↔	Enlèvement de sources scellées de radionucléides ou d'applicateurs inactifs sous anesthésie
92.28.21↔	Administration parentérale de I-131-MIBG (méta-iodobenzylguanidine marquée à l'iode-131)	92.30.00↔	Radiochirurgie stéréotaxique en un temps, SAP
92.28.22↔	Radioimmunothérapie par iode 131 [I-131] tositumomab, par voie parentérale	92.30.01↔	Radiochirurgie stéréotaxique, en un temps: cérébrale, SAP
92.28.23↔	Radioimmunothérapie par autres anticorps, parentérale	92.30.02↔	Radiochirurgie stéréotaxique, en un temps: extracérébrale, SAP
92.28.31↔	Radio-chimioembolisation intravasculaire sélective par le I-131-lipiodol	92.30.20↔	Radiochirurgie stéréotaxique, en un temps: cérébrale, radiothérapie à intensité modulée
92.28.32↔	Radiothérapie intravasculaire sélective (SIRT) par embolisation avec des microsphères marquées à l'yttrium-90	92.30.21↔	Radiochirurgie stéréotaxique, en un temps: cérébrale, Intensity Modulated Arc Therapy (IMAT).
92.28.33↔	Brachythérapie endovasculaire au rhénium-188	92.30.22↔	Radiochirurgie stéréotaxique, en un temps: cérébrale, guidée par l'image
92.28.99↔	Injection, instillation ou administration orale de radio-isotopes, autre	92.30.30↔	Radiochirurgie stéréotaxique, en un temps: extracérébrale, radiothérapie avec modulation d'intensité
92.29.00↔	Brachythérapie par des sources scellées de radionucléides, SAP	92.30.31↔	Radiochirurgie stéréotaxique, en un temps: extracérébrale, Intensity Modulated Arc Therapy (IMAT).
92.29.09↔	Autre brachythérapie par des sources scellées de radionucléides	92.30.32↔	Radiochirurgie stéréotaxique, en un temps: extracérébrale, guidée par l'image
92.29.11↔	Brachythérapie interstitielle par implantation de sources radioactives amovibles dans un seul plan, faible débit de dose	92.30.99↔	Radiochirurgie stéréotaxique, en un temps, autre
92.29.12↔	Brachythérapie interstitielle par implantation de sources radioactives amovibles dans un seul plan, débit de dose pulsé (pulsed dose rate)	92.31.00↔	Radiochirurgie à photons non spécifiée, cérébrale
92.29.13↔	Brachythérapie interstitielle par implantation de sources radioactives amovibles dans un seul plan, haut débit de dose	92.31.10↔	Radiochirurgie à photons non spécifiée, extracérébrale
92.29.19↔	Brachythérapie interstitielle par implantation de sources radioactives amovibles dans un seul plan, autre	92.32.00↔	Radiochirurgie photonique multisources, SAP
92.29.21↔	Brachythérapie interstitielle par implantation de sources radioactives amovibles en fonction du volume dans plusieurs plans, faible débit de dose	92.32.01↔	Radiochirurgie photonique multisources: gamma-knife
92.29.22↔	Brachythérapie interstitielle par implantation de sources radioactives amovibles en fonction du volume dans plusieurs plans, débit de dose pulsé (pulsed dose rate)	92.33.00↔	Radiochirurgie aux particules, SAP
92.29.23↔	Brachythérapie interstitielle par implantation de sources radioactives amovibles en fonction du volume dans plusieurs plans, haut débit de dose	92.33.01↔	Autre radiothérapie de haut voltage: radiochirurgie stéréotaxique, en un temps, cérébrale
92.29.24↔	Brachythérapie par implantation peropérateur de sources radioactives amovibles dans plusieurs plans, haut débit de dose	92.33.11↔	Autre radiothérapie de haut voltage: radiochirurgie stéréotaxique, en un temps, extracérébrale
		92.39.01↔	Autre radiothérapie de haut voltage, radiochirurgie stéréotaxique, fractionnée, cérébrale, SAP
		92.39.11↔	Autre radiothérapie de haut voltage, radiochirurgie stéréotaxique, fractionnée, extracérébrale, SAP
		92.39.20↔	Autre radiothérapie de haut voltage, radiochirurgie stéréotaxique, fractionnée: cérébrale, radiothérapie à intensité modulée
		92.39.21↔	Autre radiothérapie de haut voltage, radiochirurgie stéréotaxique, fractionnée: cérébrale, Intensity Modulated Arc Therapy (IMAT).
		92.39.22↔	Autre radiothérapie de haut voltage, radiochirurgie stéréotaxique, fractionnée: cérébrale, guidée par l'image

92.39.29↔	Autre radiothérapie de haut voltage, radiochirurgie stéréotaxique, fractionnée, extracérébrale, autre	92.39.32↔	Autre radiothérapie de haut voltage, radiochirurgie stéréotaxique, fractionnée: extracérébrale, guidée par l'image
92.39.30↔	Autre radiothérapie de haut voltage, radiochirurgie stéréotaxique, fractionnée: extracérébrale, radiothérapie avec modulation d'intensité	92.39.39↔	Autre radiothérapie de haut voltage, radiochirurgie stéréotaxique, fractionnée, extracérébrale, autre
92.39.31↔	Autre radiothérapie de haut voltage, radiochirurgie stéréotaxique, fractionnée: extracérébrale, Intensity Modulated Arc Therapy (IMAT).	92.41↔	Radiothérapie par électrons peropérateur

procédure D25-4

01.12.00↔	Biopsie de méninges cérébrales à ciel ouvert, SAP	01.25.21↔	Autre craniotomie, recrianiectomie pour ablation de matériel alloplastique ou de réservoir médicamenteux des os crâniens ou de l'espace épidual
01.12.10↔	Biopsie stéréotaxique de méninges cérébrales, à ciel ouvert	01.25.99↔	Autre craniectomie, autre
01.12.99↔	Biopsie de méninges cérébrales à ciel ouvert, autre	01.26↔	Insertion et remplacement de cathéter dans la cavité crânienne ou le tissu cérébral
01.14.00↔	Biopsie du cerveau à ciel ouvert, SAP	01.28↔	Insertion de cathéter(s) intracrâniens par trou(s) de trépan
01.14.10↔	Biopsie stéréotaxique du cerveau à ciel ouvert	01.29.00↔	Révision sans remplacement de cathéter(s) de la cavité crânienne ou de tissu cérébral, SAP
01.14.99↔	Biopsie du cerveau à ciel ouvert, autre	01.29.10↔	Révision stéréotaxique sans remplacement de cathéter(s) intracérébral(aux) pour perfusion intraventriculaire
01.15↔	Biopsie du crâne	01.29.99↔	Révision sans remplacement de cathéter(s) de la cavité crânienne ou de tissu cérébral, autre
01.21↔	Incision et drainage de sinus crânien	01.31.00↔	Incision des méninges cérébrales, SAP
01.24.00↔	Autre craniotomie, SAP	01.31.10↔	Incision des méninges cérébrales pour évacuation d'un hémātome sous-dural (hygrome)
01.24.10↔	Autre craniotomie avec décompression	01.31.11↔	Incision des méninges cérébrales pour évacuation d'un empyème sous-dural
01.24.11↔	Autre craniotomie pour évacuation d'hémātome épidual	01.31.20↔	Incision des méninges cérébrales pour drainage de liquide sous-dural et sous-arachnoïdien
01.24.12↔	Autre craniotomie pour évacuation d'empyème épidual	01.31.99↔	Incision des méninges cérébrales, autre
01.24.13↔	Autre craniotomie, insertion de matériel alloplastique ou de réservoir médicamenteux dans les os crâniens ou l'espace épidual	01.39.00↔	Autre incision du cerveau, SAP
01.24.14↔	Autre craniotomie, ablation de matériel alloplastique ou de réservoir médicamenteux des os crâniens ou de l'espace épidual	01.39.10↔	Autre incision du cerveau pour évacuation d'hémātome intracérébral
01.24.15↔	Autre craniotomie, extraction de corps étranger des os crâniens ou de l'espace épidual	01.39.11↔	Autre incision du cerveau pour évacuation d'abcès intracérébral
01.24.16↔	Autre craniotomie pour autre drainage de liquide épidual ou pour d'autres raisons	01.39.19↔	Autre incision du cerveau, évacuation d'autre liquide intracérébral
01.24.20↔	Craniotomie, abord par la calotte crânienne, SAP	01.39.20↔	Autre incision du cerveau, évacuation stéréotaxique d'hémātome intracrânien
01.24.21↔	Trépanation de la calotte crânienne comme voie d'abord	01.39.21↔	Autre incision du cerveau, évacuation stéréotaxique d'abcès intracrânien
01.24.22↔	Craniotomie stéréotaxique, abord par la calotte crânienne	01.39.29↔	Autre incision du cerveau, évacuation stéréotaxique d'autre liquide intracrânien
01.24.29↔	Craniotomie, abord par la calotte crânienne, autre	01.39.30↔	Autre incision du cerveau, extraction de corps étranger intracérébral
01.24.30↔	Abord de la base du crâne, SAP	01.39.40↔	Mise en place de dispositif de drainage externe de liquide céphalo-rachidien (ventriculaire, cisternal, sous-dural)
01.24.31↔	Abord de la base du crâne, voie transorale	01.39.41↔	Mise en place de réservoir de liquide céphalo-rachidien (ventriculaire, cisternal, sous-dural)
01.24.32↔	Abord de la base du crâne, voie transorale, avec division du voile du palais	01.39.42↔	Enlèvement de réservoir de liquide céphalo-rachidien (ventriculaire, cisternal, sous-dural)
01.24.33↔	Abord de la base du crâne, voie transorale, avec division du voile du palais ainsi que du palais osseux	01.39.50↔	Enlèvement d'implant intracrânien
01.24.34↔	Abord de la base du crâne, voie transsphénoïdale	01.39.99↔	Autre incision du cerveau, autre
01.24.35↔	Abord de la base du crâne, voie transethmoïdale	01.41↔	Opération du thalamus
01.24.36↔	Abord de la base du crâne, voie transmastoiïdienne	01.42↔	Opération du globus pallidum
01.24.37↔	Abord de la base du crâne, voie translabyrinthique	01.51.00↔	Excision de tissu ou de lésion méningée cérébrale, SAP
01.24.38↔	Abord de la base du crâne, voie transpyramidale	01.51.10↔	Excision de tissu tumoral des méninges cérébrales avec préparation de tissus adjacents infiltrés
01.24.39↔	Abord de la base du crâne, autre	01.51.99↔	Excision de tissu ou de lésion méningée cérébrale, autre
01.24.3a↔	Abord de la base du crâne, voie transcondyloïde	01.52.00↔	Hémisphérectomie, SAP
01.24.3b↔	Abord de la base du crâne, voie transorbitaire	01.52.10↔	Hémisphérectomie, tissu intracérébral de tumeur cérébrale primaire
01.24.3c↔	Abord de la base du crâne, avec ostéotomie type Le Fort I	01.52.11↔	Hémisphérectomie, tissu intracérébral de tumeur cérébrale d'origine non cérébrale
01.24.3d↔	Abord de la base du crâne, voie transnasale-transcribriforme	01.52.99↔	Hémisphérectomie, autre
01.24.3e↔	Abord de la base du crâne, voie transnasale-transclivale	01.53.00↔	Lobectomie du cerveau, SAP
01.24.3f↔	Abord de la base du crâne, voie transorale-transclivale	01.53.10↔	Lobectomie du cerveau, tissu intracérébral de tumeur cérébrale primaire
01.24.3g↔	Abord de la base du crâne, voie transnasale-transptérygoïdienne	01.53.11↔	Lobectomie du cerveau, tissu intracérébral de tumeur cérébrale d'origine non cérébrale
01.24.99↔	Autre craniotomie, autre	01.53.99↔	Lobectomie du cerveau, autre
01.25.00↔	Autre craniectomie, SAP		
01.25.10↔	Autre craniectomie avec décompression		
01.25.11↔	Autre craniectomie pour évacuation d'hémātome épidual		
01.25.12↔	Autre craniectomie pour évacuation d'empyème épidual		
01.25.13↔	Autre craniectomie, extraction de corps étranger des os crâniens ou de l'espace épidual		
01.25.14↔	Autre craniectomie, insertion de matériel alloplastique ou de réservoir médicamenteux dans les os crâniens ou l'espace épidual		
01.25.19↔	Autre craniectomie pour drainage de liquide épidual ou pour d'autres raisons		
01.25.20↔	Autre craniectomie, recrianiectomie avec mise en place de drain		

01.59.00↔	Autre excision ou destruction de tissus ou de lésion du cerveau, SAP	02.41.00↔	Irrigation et exploration de drain ventriculaire, SAP
01.59.10↔	Autre excision de tissu intracérébral de tumeur cérébrale primaire	02.41.10↔	Irrigation et exploration de drain ventriculaire, partie centrale
01.59.11↔	Autre excision de tissu intracérébral de tumeur cérébrale d'origine non cérébrale	02.41.20↔	Irrigation et exploration de drain ventriculaire, partie périphérique
01.59.12↔	Autre excision de tissus ou de lésion du cerveau, débridement de contusion cérébrale	02.41.99↔	Irrigation et exploration de drain ventriculaire, autre
01.59.19↔	Autre excision de tissus ou de lésion du cerveau, autre	02.42.00↔	Réinsertion de drain ventriculaire, SAP
01.59.20↔	Autre destruction de tissu intracérébral de tumeur cérébrale primaire	02.42.10↔	Réinsertion de drain ventriculaire, partie centrale
01.59.21↔	Autre destruction de tissu intracérébral de tumeur cérébrale d'origine non cérébrale	02.42.20↔	Réinsertion de drain ventriculaire, partie périphérique
01.59.29↔	Autre destruction de tissus ou de lésion du cerveau, autre	02.42.99↔	Réinsertion de drain ventriculaire, autre
01.59.99↔	Autre excision ou destruction de lésion ou de tissus du cerveau, autre	02.43↔	Ablation de drain ventriculaire
01.6x.10↔	Excision et destruction de tissu tumoral de la base du crâne	02.91↔	Libération d'adhérences corticales
01.6x.11↔	Excision et destruction de tissu tumoral de la calotte crânienne	02.92↔	Réparation du cerveau
01.6x.20↔	Excision et destruction d'autre tissu pathologique de la base du crâne	02.93.30↔	Implantation ou remplacement d'électrode(s) de neurostimulateur intracrânien, SAP
01.6x.21↔	Excision et destruction d'autre tissu pathologique de la calotte crânienne	02.93.31↔	Implantation ou remplacement de micro-électrode(s) temporaire(s) de dérivation et de stimulation monoculaire
01.6x.22↔	Excision et destruction d'autre tissu pathologique de la base et de la calotte crâniennes (avec méninges)	02.93.32↔	Implantation ou remplacement de micro-électrode(s) temporaire(s) de dérivation et de stimulation multiloculaire
02.01↔	Ouverture de suture crânienne	02.93.33↔	Implantation ou remplacement de micro-électrode(s) permanente(s) de dérivation et de stimulation monoculaire
02.02↔	Élévation de fragments osseux résultant de fracture du crâne	02.93.34↔	Implantation ou remplacement de micro-électrode(s) permanente(s) de dérivation et de stimulation multiloculaire
02.03↔	Confection de volet osseux crânien	02.93.39↔	Implantation ou remplacement d'électrode(s) de neurostimulateur intracrânien, autre
02.04.00↔	Grefte d'os crânien, SAP	02.93.40↔	Révision sans remplacement d'électrode(s) de neurostimulateur intracrânien, SAP
02.04.10↔	Grefte d'os crânien, voûte du crâne	02.93.41↔	Révision sans remplacement d'électrode(s) de neurostimulateur intracrânien, stéréotaxique, système permanent à une électrode pour stimulation permanente
02.04.99↔	Grefte d'os crânien, autre	02.93.42↔	Révision sans remplacement d'électrode(s) de neurostimulateur intracrânien, stéréotaxique, système permanent à plusieurs électrodes pour stimulation permanente
02.05.00↔	Insertion de plaques osseuses crâniennes, SAP	02.93.49↔	Révision sans remplacement d'électrode(s) de neurostimulateur intracrânien, autre
02.05.10↔	Insertion d'un implant CAD au niveau des os de la boîte crânienne sans participation des os de la face, défaut simple	02.93.51↔	Ablation d'électrode(s) de neurostimulateur intracrânien
02.05.11↔	Insertion d'un implant CAD au niveau des os de la boîte crânienne sans participation des os de la face, défaut important ou complexe	02.99.10↔	Interventions stéréotaxiques au niveau du liquide céphalo-rachidien
02.05.20↔	Insertion d'un implant CAD au niveau des os de la boîte crânienne avec participation orbitaire, temporale ou frontale, jusqu'à 2 régions	02.99.11↔	Implantation et explantation stéréotaxique de matériel radioactif en tant qu'intervention indépendante
02.05.30↔	Insertion d'un implant CAD au niveau des os de la boîte crânienne avec participation de plusieurs régions de la face, 3 régions et plus	02.99.12↔	Implantation stéréotaxique de tissus dans le crâne, le cerveau et les méninges cérébrales
02.05.41↔	Réinsertion de plaque osseuse autologue au niveau de la boîte crânienne	02.99.13↔	Instillation stéréotaxique de médicaments en tant qu'intervention indépendante
02.05.99↔	Insertion de plaques osseuses crâniennes, autre	02.99.14↔	Implantation, révision ou remplacement stéréotaxique de cathéter(s) intracérébral(aux) pour perfusion intraventriculaire
02.06.00↔	Autre ostéoplastie crânienne, SAP	02.99.20↔	Conversion d'une dérivation (drainage) de liquide céphalo-rachidien en une dérivation multiple
02.06.10↔	Cranioplastie fronto-orbitaire pour transposition	02.99.29↔	Autre révision et enlèvement de dérivation de liquide céphalo-rachidien
02.06.20↔	Reconstruction de la boîte crânienne sans participation des os faciaux, avec un implant simple (ciment osseux, matériau alloplastique)	02.99.30↔	Implantation ou remplacement de capteur de mesure intracrânien
02.06.30↔	Reconstruction de la boîte crânienne et des os faciaux avec un implant simple (ciment osseux, matériau alloplastique)	02.99.31↔	Révision sans remplacement de capteur de mesure intracrânien
02.06.99↔	Autre ostéoplastie crânienne (cranioplastie), autre	02.99.40↔	Implantation ou remplacement de neuroprothèse
02.07↔	Enlèvement de plaque crânienne	02.99.41↔	Révision sans remplacement de neuroprothèse
02.11↔	Suture simple de la dure-mère cérébrale	02.99.50↔	Implantation et enlèvement de système de cathéter à ballonnet pour brachythérapie intracérébrale
02.12.00↔	Autre réparation de méninges cérébrales, SAP	02.99.90↔	Autre opération stéréotaxique du crâne, du cerveau et des méninges cérébrales
02.12.10↔	Autre réparation de méninges cérébrales sans cranioplastie	04.01.00↔	Excision de neurinome du nerf auditif, SAP
02.12.20↔	Autre réparation de méninges cérébrales avec cranioplastie	04.01.10↔	Excision de neurinome du nerf auditif par craniotomie
02.12.21↔	Autre duroplastie avec cranioplastie de la convexité	04.01.11↔	Excision de neurinome du nerf auditif, par voie translabyrinthique
02.12.22↔	Autre duroplastie avec cranioplastie de la charnière crânio-cervicale	04.01.99↔	Excision de neurinome du nerf auditif, autre
02.12.31↔	Duroplastie fronto-basale avec lambeau pédiculé	04.76↔	Réparation de traumatisme ancien de nerf crânien et périphérique
02.12.99↔	Autre réparation de méninges cérébrales, autre	04.79.00↔	Autre plastie de nerf, SAP
02.13↔	Ligature de vaisseaux méningés	04.79.10↔	Transplantation et transposition de nerf cérébral extracrânien, avec suture épineurale
02.14↔	Excision du plexus choroïde	04.79.11↔	Transplantation et transposition du plexus brachial, avec suture épineurale
02.2↔	Ventriculostomie	04.79.12↔	Transplantation et transposition de nerf de l'épaule, avec suture épineurale
02.31↔	Drainage ventriculaire vers les structures de la tête et du cou		
02.32↔	Drainage ventriculaire vers le système circulatoire		
02.33↔	Drainage ventriculaire vers la cavité thoracique		
02.34↔	Drainage ventriculaire vers la cavité et les organes abdominaux		
02.35↔	Drainage ventriculaire vers le système urinaire		
02.39↔	Autres drainages ventriculaires		

04.79.13↔	Transplantation et transposition de nerf du bras et de la main, avec suture épineurale	24.91.10↔	Plastie vestibulaire
04.79.14↔	Transplantation et transposition de nerf du tronc et du membre inférieur, avec suture épineurale	24.91.11↔	Abaissement du plancher buccal
04.79.19↔	Transplantation et transposition d'autre nerf, avec suture épineurale	24.91.99↔	Extension ou approfondissement du sillon buccolabial ou lingual, autre
04.79.20↔	Transplantation et transposition de nerf avec suture interfasciculaire	24.99.00↔	Autres opérations sur les dents, SAP
04.79.21↔	Transplantation et transposition de nerf cérébral extracrânien, avec suture interfasciculaire	24.99.10↔	Libération d'implant endo-osseux avec pose d'une entretoise
04.79.22↔	Transplantation et transposition du plexus brachial, avec suture interfasciculaire	24.99.11↔	Stabilisation d'une dent
04.79.23↔	Transplantation et transposition de nerf de l'épaule, avec suture interfasciculaire	24.99.20↔	Reconstruction de maxillaire par emploi d'un distracteur intraoral
04.79.24↔	Transplantation et transposition de nerf du bras et de la main, avec suture interfasciculaire	24.99.99↔	Autres opérations sur les dents, autre
04.79.25↔	Transplantation et transposition de nerf du tronc et du membre inférieur, avec suture interfasciculaire	25.02↔	Biopsie ouverte de la langue
04.79.29↔	Transplantation et transposition d'autre nerf, avec suture interfasciculaire	25.1↔	Excision ou destruction de lésion ou tissu de la langue
04.79.99↔	Autre plastie de nerf, autre	25.2x.00↔	Glossectomie partielle, SAP
07.62↔	Excision partielle de l'hypophyse, voie transsphénoïdale	25.2x.09↔	Glossectomie partielle, autre
07.65↔	Excision totale de l'hypophyse, voie transsphénoïdale	25.2x.10↔	Glossectomie partielle, par voie transorale, SAP
16.51.00↔	Exentération d'orbite avec ablation de structure adjacente, SAP	25.2x.11↔	Glossectomie partielle, par voie transorale, sans reconstruction
16.51.10↔	Exentération d'orbite avec ablation de structure adjacente, avec conservation de la peau palpébrale	25.2x.12↔	Glossectomie partielle, par voie transorale, reconstruction avec lambeau muqueux local
16.51.11↔	Exentération d'orbite avec ablation de structure adjacente, sans conservation de la peau palpébrale	25.2x.13↔	Glossectomie partielle, par voie transorale, reconstruction avec lambeau myocutané
16.51.99↔	Exentération d'orbite avec ablation de structure adjacente, autre	25.2x.14↔	Glossectomie partielle, par voie transorale, reconstruction avec greffon libre microvascularisé et anastomosé
16.52.00↔	Exentération d'orbite avec enlèvement thérapeutique d'os de l'orbite, SAP	25.2x.19↔	Glossectomie partielle, par voie transorale, autre reconstruction
16.52.10↔	Exentération d'orbite avec enlèvement thérapeutique d'os de l'orbite, avec conservation de la peau palpébrale	25.2x.20↔	Glossectomie partielle, par voie transmandibulaire, SAP
16.52.11↔	Exentération d'orbite avec enlèvement thérapeutique d'os de l'orbite, sans conservation de la peau palpébrale	25.2x.21↔	Glossectomie partielle, par voie transmandibulaire, sans reconstruction
16.52.99↔	Exentération d'orbite avec enlèvement thérapeutique d'os de l'orbite, autre	25.2x.22↔	Glossectomie partielle, par voie transmandibulaire, reconstruction avec lambeau muqueux local
16.59.00↔	Autre exentération d'orbite, SAP	25.2x.23↔	Glossectomie partielle, par voie transmandibulaire, reconstruction avec lambeau myocutané
16.59.10↔	Autre exentération d'orbite avec conservation de la peau palpébrale	25.2x.24↔	Glossectomie partielle, par voie transmandibulaire, reconstruction avec greffon libre microvascularisé et anastomosé
16.59.11↔	Autre exentération d'orbite sans conservation de la peau palpébrale	25.2x.29↔	Glossectomie partielle, par voie transmandibulaire, autre reconstruction
16.59.99↔	Autre exentération d'orbite, autre	25.2x.30↔	Pelviglossectomie, par voie transorale, SAP
21.72↔	Réduction ouverte de fracture du nez	25.2x.31↔	Pelviglossectomie, par voie transorale, sans reconstruction
22.79.00↔	Réparation de sinus nasal, SAP	25.2x.32↔	Pelviglossectomie, par voie transorale, reconstruction avec lambeau muqueux local
22.79.10↔	Réparation de l'os frontal	25.2x.33↔	Pelviglossectomie, par voie transorale, reconstruction avec lambeau myocutané
22.79.11↔	Réparation ou cranialisation de paroi de sinus frontal	25.2x.34↔	Pelviglossectomie, par voie transorale, reconstruction avec greffon libre microvascularisé et anastomosé
22.79.19↔	Autre réparation de sinus nasal	25.2x.39↔	Pelviglossectomie, par voie transorale, autre reconstruction
23.6↔	Implantation de prothèse dentaire	25.2x.40↔	Pelviglossectomie, par voie transmandibulaire, SAP
24.0↔	Incision de gencive ou d'os alvéolaire	25.2x.41↔	Pelviglossectomie, par voie transmandibulaire, sans reconstruction
24.11.00↔	Biopsie de la gencive, SAP	25.2x.42↔	Pelviglossectomie, par voie transmandibulaire, reconstruction avec lambeau muqueux local
24.11.20↔	Biopsie ouverte (par incision) de la gencive	25.2x.43↔	Pelviglossectomie, par voie transmandibulaire, reconstruction avec lambeau myocutané
24.11.99↔	Biopsie de la gencive, autre	25.2x.44↔	Pelviglossectomie, par voie transmandibulaire, reconstruction avec greffon libre microvascularisé et anastomosé
24.12.00↔	Biopsie d'alvéole dentaire, SAP	25.2x.49↔	Pelviglossectomie, par voie transmandibulaire, autre reconstruction
24.12.20↔	Biopsie ouverte (par incision) d'alvéole dentaire	25.2x.50↔	Pelviglossomandibulectomie, SAP
24.12.99↔	Biopsie d'alvéole dentaire, autre	25.2x.51↔	Pelviglossomandibulectomie, sans reconstruction
24.2x.00↔	Gingivoplastie, SAP	25.2x.52↔	Pelviglossomandibulectomie, reconstruction avec lambeau muqueux local
24.2x.10↔	Gingivoplastie avec greffe ou implant	25.2x.53↔	Pelviglossomandibulectomie, reconstruction avec lambeau myocutané
24.2x.99↔	Gingivoplastie, autre	25.2x.54↔	Pelviglossomandibulectomie, reconstruction avec greffon libre microvascularisé et anastomosé
24.31↔	Excision de lésion ou de tissu de la gencive	25.2x.59↔	Pelviglossomandibulectomie, avec autre reconstruction
24.4x.00↔	Excision de lésion dentaire d'un maxillaire, SAP	25.3x.00↔	Glossectomie totale, SAP
24.4x.10↔	Excision de lésion dentaire d'un maxillaire par ouverture de l'antré maxillaire ou du plancher nasal	25.3x.09↔	Glossectomie totale, autre
24.4x.11↔	Excision de lésion dentaire d'un maxillaire avec représentation du nerf	25.3x.10↔	Glossectomie totale, par voie transorale, SAP
24.4x.99↔	Excision de lésion dentaire d'un maxillaire, autre	25.3x.11↔	Glossectomie totale, par voie transorale, sans reconstruction
24.5x.00↔	Alvéoloplastie, SAP	25.3x.12↔	Glossectomie totale, par voie transorale, reconstruction avec lambeau muqueux local
24.5x.10↔	Alvéoloplastie avec greffe	25.3x.13↔	Glossectomie totale, par voie transorale, reconstruction avec lambeau myocutané
24.5x.99↔	Alvéoloplastie, autre		
24.7↔	Application de matériel orthodontique		
24.91.00↔	Extension ou approfondissement du sillon buccolabial ou lingual, SAP		

25.3x.14↔	Glossectomie totale, par voie transorale, reconstruction avec greffon libre microvascularisé et anastomosé	25.4x.32↔	Pelviglossectomie radicale, par voie transorale, reconstruction avec lambeau muqueux local
25.3x.19↔	Glossectomie totale, par voie transorale, autre reconstruction	25.4x.33↔	Pelviglossectomie radicale, par voie transorale, reconstruction avec lambeau myocutané
25.3x.20↔	Glossectomie totale, par voie transmandibulaire, SAP	25.4x.34↔	Pelviglossectomie radicale, par voie transorale, reconstruction avec greffon libre microvascularisé et anastomosé
25.3x.21↔	Glossectomie totale, par voie transmandibulaire, sans reconstruction	25.4x.39↔	Pelviglossectomie radicale, par voie transorale, autre reconstruction
25.3x.22↔	Glossectomie totale, par voie transmandibulaire, reconstruction avec lambeau muqueux local	25.4x.40↔	Pelviglossectomie radicale, par voie transmandibulaire, SAP
25.3x.23↔	Glossectomie totale, par voie transmandibulaire, reconstruction avec lambeau myocutané	25.4x.41↔	Pelviglossectomie radicale, par voie transmandibulaire, sans reconstruction
25.3x.24↔	Glossectomie totale, par voie transmandibulaire, reconstruction avec greffon libre microvascularisé et anastomosé	25.4x.42↔	Pelviglossectomie radicale, par voie transmandibulaire, reconstruction avec lambeau muqueux local
25.3x.29↔	Glossectomie totale, par voie transmandibulaire, autre reconstruction	25.4x.43↔	Pelviglossectomie radicale, par voie transmandibulaire, reconstruction avec lambeau myocutané
25.3x.30↔	Pelviglossectomie totale, par voie transorale, SAP	25.4x.44↔	Pelviglossectomie radicale, par voie transmandibulaire, reconstruction avec greffon libre microvascularisé et anastomosé
25.3x.31↔	Pelviglossectomie totale, par voie transorale, sans reconstruction	25.4x.49↔	Pelviglossectomie radicale, par voie transmandibulaire, autre reconstruction
25.3x.32↔	Pelviglossectomie totale, par voie transorale, reconstruction avec lambeau muqueux local	25.4x.50↔	Pelviglossomandibulectomie radicale, SAP
25.3x.33↔	Pelviglossectomie totale, par voie transorale, reconstruction avec lambeau myocutané	25.4x.51↔	Pelviglossomandibulectomie radicale, sans reconstruction
25.3x.34↔	Pelviglossectomie totale, par voie transorale, reconstruction avec greffon libre microvascularisé et anastomosé	25.4x.52↔	Pelviglossomandibulectomie radicale, reconstruction avec lambeau muqueux local
25.3x.39↔	Pelviglossectomie totale, par voie transorale, autre reconstruction	25.4x.53↔	Pelviglossomandibulectomie radicale, reconstruction avec lambeau myocutané
25.3x.40↔	Pelviglossectomie totale, par voie transmandibulaire, SAP	25.4x.54↔	Pelviglossomandibulectomie radicale, reconstruction avec greffon libre microvascularisé et anastomosé
25.3x.41↔	Pelviglossectomie totale, par voie transmandibulaire, sans reconstruction	25.4x.59↔	Pelviglossomandibulectomie radicale, avec autre reconstruction
25.3x.42↔	Pelviglossectomie totale, par voie transmandibulaire, reconstruction avec lambeau muqueux local	25.4x.99↔	Glossectomie radicale, autre
25.3x.43↔	Pelviglossectomie totale, par voie mandibulaire, reconstruction avec lambeau myocutané	25.59.00↔	Autres réparations et opérations plastiques de la langue, SAP
25.3x.44↔	Pelviglossectomie totale, par voie transmandibulaire, reconstruction avec greffon libre microvascularisé et anastomosé	25.59.10↔	Reconstruction de la langue, SAP
25.3x.49↔	Pelviglossectomie totale, par voie transmandibulaire, autre reconstruction	25.59.11↔	Plastie de réduction de la langue
25.3x.50↔	Pelviglossomandibulectomie totale, SAP	25.59.99↔	Autres réparations et opérations plastiques de la langue, autre
25.3x.51↔	Pelviglossomandibulectomie totale, sans reconstruction	25.92↔	Frénectomie de la langue
25.3x.52↔	Pelviglossomandibulectomie totale, reconstruction avec lambeau muqueux local	25.93↔	Lyse d'adhérences de la langue
25.3x.53↔	Pelviglossomandibulectomie totale, reconstruction avec lambeau myocutané	25.94↔	Autre glossectomie
25.3x.54↔	Pelviglossomandibulectomie totale, reconstruction avec greffon libre microvascularisé et anastomosé	27.1↔	Incision du palais
25.3x.59↔	Pelviglossomandibulectomie totale, avec autre reconstruction	27.21.00↔	Biopsie du palais osseux, SAP
25.4x.00↔	Glossectomie radicale, SAP	27.21.20↔	Biopsie ouverte (par incision) du palais osseux
25.4x.10↔	Glossectomie radicale, par voie transorale, SAP	27.21.99↔	Biopsie du palais osseux, autre
25.4x.11↔	Glossectomie radicale, par voie transorale, sans reconstruction	27.22.00↔	Biopsie de la luette et du voile du palais, SAP
25.4x.12↔	Glossectomie radicale, par voie transorale, reconstruction avec lambeau muqueux local	27.22.20↔	Biopsie ouverte (par incision) de la luette et du voile du palais
25.4x.13↔	Glossectomie radicale, par voie transorale, reconstruction avec lambeau myocutané	27.22.99↔	Biopsie de la luette et du voile du palais, autre
25.4x.14↔	Glossectomie radicale, par voie transorale, reconstruction avec greffon libre microvascularisé et anastomosé	27.23.00↔	Biopsie de la lèvre, SAP
25.4x.19↔	Glossectomie radicale, par voie transorale, autre reconstruction	27.23.99↔	Biopsie de la lèvre, autre
25.4x.20↔	Glossectomie radicale, par voie transmandibulaire, SAP	27.24.00↔	Biopsie de la bouche, structure non précisée, SAP
25.4x.21↔	Glossectomie radicale, par voie transmandibulaire, sans reconstruction	27.24.20↔	Biopsie ouverte (par incision) de la muqueuse de la joue, du plancher buccal et d'autres structures de la cavité buccale
25.4x.22↔	Glossectomie radicale, par voie transmandibulaire, reconstruction avec lambeau muqueux local	27.24.99↔	Biopsie de la bouche, structure non précisée, autre
25.4x.23↔	Glossectomie radicale, par voie transmandibulaire, reconstruction avec lambeau myocutané	27.31.00↔	Excision ou destruction locale de lésion ou de tissu du palais osseux, SAP
25.4x.24↔	Glossectomie radicale, par voie transmandibulaire, reconstruction avec greffon libre microvascularisé et anastomosé	27.31.10↔	Excision locale de lésion ou de tissu du palais osseux
25.4x.29↔	Glossectomie radicale, par voie transmandibulaire, autre reconstruction	27.31.20↔	Excision partielle de lésion ou de tissu du palais osseux
25.4x.30↔	Pelviglossectomie radicale, par voie transorale, SAP	27.31.30↔	Destruction de lésion ou de tissu du palais osseux
25.4x.31↔	Pelviglossectomie radicale, par voie transorale, sans reconstruction	27.31.99↔	Excision ou destruction locale de lésion ou de tissu du palais osseux, autre
		27.32.00↔	Excision ou destruction large de lésion ou de tissu du palais osseux, SAP
		27.32.10↔	Extirpation totale transorale de lésion ou de tissu du palais osseux
		27.32.11↔	Excision radicale transmandibulaire [résection en bloc] de lésion ou de tissu du palais osseux
		27.32.12↔	Excision radicale transfaciale [résection en bloc] de lésion ou de tissu du palais osseux
		27.32.99↔	Excision ou destruction large de lésion ou de tissu du palais osseux, autre
		27.42↔	Excision large de lésion de la lèvre
		27.43.00↔	Autre excision de lésion ou de tissu de la lèvre, SAP
		27.43.10↔	Autre excision de lésion ou tissu de la lèvre, excision locale
		27.43.99↔	Autre excision de lésion ou de tissu de la lèvre, autre
		27.44.00↔	Excision radicale de lésion de la lèvre, SAP

27.44.11↔	Excision radicale de lésion cutanée de la lèvre, sans greffe ou transposition de peau	30.29.20↔	Résection laryngo-pharyngée partielle
27.44.20↔	Excision radicale de lésion cutanée de la lèvre, avec greffe ou transposition de peau	30.29.21↔	Laryngectomie partielle frontale (Huet)
27.44.99↔	Excision radicale de lésion de la lèvre, autre	30.29.22↔	Laryngectomie partielle frontolatérale (Leroux-Robert)
27.49.00↔	Autre excision de la bouche, SAP	30.29.30↔	Aryténoïdectomie
27.49.10↔	Excision de la joue	30.29.99↔	Autre laryngectomie partielle, autre
27.49.11↔	Excision du plancher buccal	31.1‡↔	Trachéostomie temporaire
27.49.99↔	Autre excision de la bouche, autre	31.21‡↔	Trachéostomie médiastinale
27.53↔	Fermeture de fistule de la cavité buccale	31.29‡↔	Autre trachéostomie permanente
27.54.00↔	Réparation de fente labiale (congénitale), SAP	31.69.00↔	Autre réparation du larynx, SAP
27.54.99↔	Réparation de fente labiale (congénitale), autre	31.69.10↔	Laryngoplastie, SAP
27.55.00↔	Grefte de peau totale de la lèvre et de la bouche, SAP	31.69.11↔	Médialisation de laryngoplastie, SAP
27.55.10↔	Grefte de peau totale de la lèvre et de la bouche, non étendue	31.69.12↔	Médialisation de laryngoplastie, thyroplastie de type I
27.55.20↔	Grefte de peau totale de la lèvre et de la bouche, étendue	31.69.14↔	Médialisation de laryngoplastie, par voie externe
27.55.99↔	Grefte de peau totale de la lèvre et de la bouche, autre	31.69.20↔	Plastie d'élargissement de la glotte (endolaryngée)
27.56.10↔	Grefte de peau d'épaisseur partielle de la lèvre et de la bouche, non étendue	31.69.30↔	Crico-thyroïdopexie
27.56.20↔	Grefte de peau d'épaisseur partielle de la lèvre et de la bouche, étendue	31.69.31↔	Arythénoïdopexie
27.56.30↔	Hétérogrefte de peau à la lèvre, non étendue	31.69.40↔	Construction / révision de néoglote
27.56.40↔	Hétérogrefte de peau à la lèvre, étendue	31.69.41↔	Réparation du larynx
27.56.50↔	Homogrefte de peau à la lèvre, non étendue	31.69.42↔	Réparation de corde vocale
27.56.60↔	Homogrefte de peau à la lèvre, étendue	31.69.99↔	Autre réparation du larynx, autre
27.56.99↔	Autre greffe de peau de la lèvre et de la bouche, autre	31.79.10‡↔	Plastie d'élargissement d'une trachéostomie
27.57.11↔	Attachement de lambeau pédiculé à la lèvre et à la bouche	38.01↔	Incision de vaisseaux intracrâniens
27.57.99↔	Attachement de lambeau pédiculé ou libre à la lèvre et à la bouche, autre	38.31↔	Résection de vaisseaux intracrâniens, avec anastomose
27.58↔	Révision de lambeau pédiculé ou libre ou de greffe de peau libre à la lèvre et à la bouche	38.61↔	Autre excision de vaisseaux intracrâniens
27.59.00↔	Autre réparation plastique de la lèvre et de la bouche, SAP	38.81↔	Autre occlusion chirurgicale de vaisseaux intracrâniens
27.59.10↔	Grefte de peau régénérative temporaire à la lèvre, non étendue	40.40↔	Résection des ganglions cervicaux, SAP
27.59.11↔	Grefte de peau régénérative temporaire à la lèvre, étendue	40.41.00↔	Dissection radicale des ganglions lymphatiques cervicaux, SAP
27.59.20↔	Couverture non étendue de tissu mou par des kératinocytes obtenus en culture, lèvre	40.41.10↔	Dissection sélective (fonctionnelle) des ganglions lymphatiques cervicaux, abord supraomohyoïde (régions I-III)
27.59.21↔	Couverture étendue de tissu mou par des kératinocytes obtenus en culture, lèvre	40.41.11↔	Dissection sélective (fonctionnelle) des ganglions lymphatiques cervicaux, abord latéral (régions II-IV)
27.59.30↔	Couverture temporaire, non étendue, de tissu mou par plusieurs techniques combinées, lèvre	40.41.12↔	Dissection sélective (fonctionnelle) des ganglions lymphatiques cervicaux, abord antérolatéral (régions I-IV)
27.59.31↔	Couverture temporaire, étendue, de tissu mou par plusieurs techniques combinées, lèvre	40.41.13↔	Dissection sélective (fonctionnelle) des ganglions lymphatiques cervicaux, abord postérolatéral (régions II-V)
27.59.41↔	Autre réparation plastique de la lèvre et de la bouche avec lambeau pédiculé distal	40.41.14↔	Dissection sélective (fonctionnelle) des ganglions lymphatiques cervicaux, abord central (région VI)
27.59.50↔	Section de pédicule de lambeau après plastie cutanée de la lèvre	40.41.20↔	Dissection radicale des ganglions lymphatiques cervicaux (incl. modification)
27.59.60↔	Insertion d'expansur tissulaire au niveau de la lèvre	40.41.21↔	Dissection radicale étendue des ganglions lymphatiques cervicaux
27.59.99↔	Autre réparation plastique de la lèvre et de la bouche, autre	40.41.99↔	Dissection radicale des ganglions lymphatiques cervicaux, autre
27.71↔	Incision de la lchette	76.01↔	Séquestrectomie d'os de la face
27.72↔	Excision de la lchette	76.09.00↔	Autre incision d'os de la face, SAP
27.79↔	Autres opérations de la lchette	76.09.10↔	Réostéotomie après réduction de fracture d'os de la face
27.92↔	Incision de la bouche, structure non précisée	76.09.99↔	Autre incision d'os de la face, autre
27.99↔	Autres opérations de la cavité buccale	76.2x.00↔	Excision ou destruction locale de lésion d'os de la face, SAP
29.33.00↔	Pharyngectomie (partielle), SAP	76.2x.10↔	Décortication d'os de la face
29.33.10↔	Pharyngectomie partielle, sans reconstruction	76.2x.11↔	Excision de tissu périostique d'os de la face
29.33.99↔	Pharyngectomie (partielle), autre	76.2x.12↔	Résection (ostectomie modelante) d'os de la face
29.4x.00↔	Réparation plastique du pharynx, SAP	76.2x.20↔	Destruction de lésion d'os de la face
29.4x.10↔	Réparation plastique du pharynx, avec lambeau muqueux local ou cutané libre	76.2x.99↔	Excision ou destruction locale de lésion d'os de la face, autre
29.4x.11↔	Réparation plastique du pharynx, avec lambeau pédiculé myocutané	76.31.00↔	Mandibulectomie partielle, SAP
29.4x.12↔	Réparation plastique du pharynx, avec greffon microvascularisé et anastomosé, greffon intestinal ou anastomose œso-gastrique	76.31.10↔	Mandibulectomie partielle sans reconstruction
29.4x.99↔	Réparation plastique du pharynx, autre	76.31.21↔	Mandibulectomie partielle avec interruption de continuité et reconstruction alloplastique
30.1x.00↔	Hémilaryngectomie, SAP	76.31.29↔	Mandibulectomie partielle avec autre reconstruction
30.1x.10↔	Hémilaryngectomie supraglottique, par voie horizontale	76.31.99↔	Mandibulectomie partielle, autre
30.1x.11↔	Hémilaryngectomie supraglottique, avec résection de la base de la langue	76.39.00↔	Ostectomie partielle d'autre os de la face, SAP
30.1x.99↔	Hémilaryngectomie, autre	76.39.10↔	Ostectomie partielle d'autre os de la face, reconstruction avec transplant microvascularisé et anastomosé
30.29.00↔	Autre laryngectomie partielle, SAP	76.39.11↔	Ostectomie partielle d'autre os de la face, reconstruction des tissus mous et durs
30.29.10↔	Crico-hyoïdo-épiglottopexie (CHEP)	76.39.19↔	Ostectomie partielle d'autre os de la face, autre réparation
30.29.11↔	Cricohyoïdopexie (CHP)	76.39.99↔	Ostectomie partielle d'autre os de la face, autre
		76.41.00↔	Mandibulectomie totale avec reconstruction simultanée, SAP
		76.41.10↔	Mandibulectomie totale et reconstruction simultanée, reconstruction avec transplant microvascularisé et anastomosé
		76.41.99↔	Mandibulectomie totale avec reconstruction simultanée, autre
		76.42↔	Autre mandibulectomie totale
		76.43.00↔	Autre reconstruction de la mandibule, SAP

76.43.10↔	Autre reconstruction de la mandibule avec transplant microvascularisé et anastomosé	76.63.11↔	Ostéoplastie [ostéotomie] de l'os maxillaire de la crête alvéolaire latérale ou avec interruption de continuité de la branche mandibulaire horizontale, sans distraction
76.43.11↔	Insertion d'implant CAD pour réparer un défaut mandibulaire simple	76.63.12↔	Ostéoplastie [ostéotomie] pour déplacement du menton, sans distraction
76.43.12↔	Insertion d'implant CAD pour réparer un défaut mandibulaire important ou complexe	76.63.20↔	Déplacement du processus alvéolaire par distraction horizontale après ostéotomie
76.43.99↔	Autre reconstruction de la mandibule, autre	76.63.21↔	Déplacement de la mandibule par distraction après ostéotomie sur la branche mandibulaire horizontale
76.44.00↔	Ostectomie totale d'autre os de la face avec reconstruction simultanée, SAP	76.63.99↔	Ostéoplastie [ostéotomie] du corps de la mandibule, autre
76.44.10↔	Ostectomie totale d'autre os de la face, reconstruction avec transplant microvascularisé et anastomosé	76.64↔	Autre chirurgie orthognathique de la mandibule
76.44.11↔	Ostectomie totale d'autre os de la face, reconstruction avec transplant non vascularisé	76.65.00↔	Ostéoplastie [ostéotomie] segmentaire de l'os maxillaire, SAP
76.44.19↔	Ostectomie totale d'autre os de la face, avec autre reconstruction	76.65.10↔	Ostéoplastie [ostéotomie] segmentaire de l'os maxillaire, sans distraction
76.44.99↔	Ostectomie totale d'autre os de la face avec reconstruction simultanée, autre	76.65.20↔	Ostéotomie de l'os maxillaire de la crête alvéolaire frontale, avec distraction
76.45↔	Autre ostectomie totale d'os de la face	76.65.21↔	Ostéotomie de l'os maxillaire de la crête alvéolaire latérale, avec distraction
76.46.00↔	Autre reconstruction d'autre os de la face, SAP	76.65.22↔	Ostéotomie de l'os maxillaire de la crête alvéolaire frontale et latérale en plusieurs segments, avec distraction
76.46.10↔	Autre reconstruction d'autre os de la face avec transplant microvascularisé et anastomosé	76.65.99↔	Ostéoplastie [ostéotomie] segmentaire de l'os maxillaire, autre
76.46.99↔	Autre reconstruction d'autre os de la face, autre	76.66.00↔	Ostéoplastie [ostéotomie] totale de l'os maxillaire, SAP
76.5x.00↔	Arthroplastie temporo-mandibulaire, SAP	76.66.10↔	Ostéoplastie [ostéotomie] totale de l'os maxillaire, sans distraction
76.5x.10↔	Condylectomie avec reconstruction de l'articulation temporo-mandibulaire	76.66.20↔	Ostéotomie de l'os maxillaire de type Le Fort I d'un seul tenant, avec distraction
76.5x.19↔	Condylectomie sur l'articulation temporo-mandibulaire, autre	76.66.21↔	Ostéotomie de l'os maxillaire de type Le Fort I en deux segments, avec distraction
76.5x.20↔	Discoplastie avec reconstruction de l'articulation temporo-mandibulaire	76.66.22↔	Ostéotomie de l'os maxillaire de type Le Fort I en trois ou quatre segments, avec distraction
76.5x.29↔	Discoplastie sur l'articulation temporo-mandibulaire, autre	76.66.30↔	Reconstruction et plastie d'augmentation de l'os maxillaire par greffe d'os total
76.5x.30↔	Extirpation du disque articulaire (dissectomie) avec reconstruction de l'articulation temporo-mandibulaire	76.66.99↔	Ostéoplastie [ostéotomie] totale de l'os maxillaire, autre
76.5x.39↔	Extirpation du disque articulaire (dissectomie) de l'articulation temporo-mandibulaire, autre	76.67↔	Génioplastie de réduction
76.5x.40↔	Résection du tubercule articulaire de l'articulation temporo-mandibulaire	76.68↔	Génioplastie d'augmentation
76.5x.41↔	Plastie de reconstruction de l'articulation temporo-mandibulaire	76.69.00↔	Autre réparation d'os de la face, SAP
76.5x.42↔	Stabilisation (limitant la mobilité) de l'articulation temporo-mandibulaire	76.69.10↔	Ostéotomie de déplacement du massif facial de type Le Fort II ou Le Fort III, sans distraction
76.5x.50↔	Extraction arthroscopique de souris de l'articulation temporo-mandibulaire	76.69.20↔	Ostéotomie de déplacement du massif facial de type Le Fort III, avec distraction
76.5x.59↔	Extraction de souris de l'articulation temporo-mandibulaire, autre	76.69.21↔	Ostéotomie de déplacement du massif facial de type Le Fort II, combinée avec autre ostéotomie, avec distraction
76.5x.60↔	Implantation d'endoprothèse dans l'articulation temporo-mandibulaire	76.69.30↔	Ostéotomie de déplacement du massif facial de type Le Fort III, avec distraction
76.5x.61↔	Remplacement d'endoprothèse dans l'articulation temporo-mandibulaire	76.69.40↔	Ostéotomie de déplacement du massif facial de type Le Fort III, combinée avec ostéotomie de type Le Fort I, avec distraction
76.5x.70↔	Implantation d'une endoprothèse totale d'articulation temporo-mandibulaire avec des composants préfabriqués	76.69.90↔	Autre ostéotomie de déplacement du massif facial
76.5x.71↔	Implantation d'une endoprothèse totale d'articulation temporo-mandibulaire avec des composants CAD-CAM [CAO/FAO]	76.69.99↔	Autre réparation d'os de la face, autre
76.5x.90↔	Autre arthroplastie ou discoplastie de l'articulation temporo-mandibulaire	76.70↔	Réduction de fracture d'os de la face, SAP
76.5x.99↔	Arthroplastie temporo-mandibulaire, autre	76.72↔	Réduction ouverte de fracture de l'os malaire et de l'arcade zygomatique
76.61.00↔	Ostéoplastie fermée [ostéotomie] de branche mandibulaire, SAP	76.74↔	Réduction ouverte de fracture du maxillaire
76.61.10↔	Ostéoplastie fermée [ostéotomie] de branche mandibulaire, sans distraction	76.76.00↔	Réduction ouverte de fracture de la mandibule, SAP
76.61.20↔	Ostéoplastie fermée [ostéotomie] de branche mandibulaire, avec distraction	76.76.10↔	Réduction ouverte de fracture simple du corps mandibulaire
76.61.99↔	Ostéoplastie fermée [ostéotomie] de branche mandibulaire, autre	76.76.11↔	Réduction ouverte de fracture multiple du corps mandibulaire
76.62.00↔	Ostéoplastie ouverte [ostéotomie] de branche mandibulaire, SAP	76.76.20↔	Réduction ouverte (abord externe) de fracture unique ou multiple de branche mandibulaire
76.62.10↔	Ostéoplastie ouverte [ostéotomie] de branche mandibulaire, sans distraction	76.76.21↔	Réduction ouverte (abord transoral) de fracture unique ou multiple de branche mandibulaire
76.62.20↔	Ostéoplastie ouverte [ostéotomie] de branche mandibulaire, avec distraction	76.76.30↔	Réduction ouverte (abord transoral ou externe) de fracture de processus articulaire de la mandibule
76.62.99↔	Ostéoplastie ouverte [ostéotomie] de branche mandibulaire, autre	76.76.99↔	Réduction ouverte de fracture de la mandibule, autre
76.63.00↔	Ostéoplastie [ostéotomie] du corps de la mandibule, SAP	76.77.00↔	Réduction ouverte de fracture alvéolo-dentaire, SAP
76.63.10↔	Ostéoplastie [ostéotomie] de l'os maxillaire de la crête alvéolaire latérale ou avec interruption de continuité frontale, sans distraction	76.77.10↔	Réduction ouverte de fracture alvéolo-dentaire de l'os maxillaire
		76.77.11↔	Réduction ouverte de fracture alvéolo-dentaire de la mandibule
		76.77.99↔	Réduction ouverte de fracture alvéolo-dentaire, autre
		76.78.00↔	Autre réduction fermée de fracture d'os de la face, SAP
		76.78.10↔	Réduction fermée de fracture de paroi antérieure de sinus frontal
		76.78.11↔	Réduction endoscopique de fracture de paroi antérieure de sinus frontal
		76.78.20↔	Réduction fermée de fracture orbitaire

76.78.21↔	Réduction endoscopique de fracture orbitaire	86.42.11↔	Excision radicale et étendue de lésion ou de tissu cutané et sous-cutané, avec fermeture primaire de la plaie, à la tête
76.78.99↔	Autre réduction fermée de fracture d'os de la face, autre	86.42.12↔	Excision radicale et étendue de lésion ou de tissu cutané et sous-cutané, avec fermeture primaire de la plaie, au cou
76.79.00↔	Autre réduction ouverte de fracture d'os de la face, SAP	86.42.13↔	Excision radicale et étendue de lésion ou de tissu cutané et sous-cutané, avec fermeture primaire de la plaie, à l'épaule et aisselle
76.79.10↔	Autre réduction ouverte de fracture de toit de l'orbite	86.42.14↔	Excision radicale et étendue de lésion ou de tissu cutané et sous-cutané, avec fermeture primaire de la plaie, au bras et au coude
76.79.11↔	Autre réduction ouverte de fracture de paroi orbitaire latérale	86.42.15↔	Excision radicale et étendue de lésion ou de tissu cutané et sous-cutané, avec fermeture primaire de la plaie, à l'avant-bras
76.79.19↔	Autre réduction ouverte d'autre fracture orbitaire	86.42.16↔	Excision radicale et étendue de lésion ou de tissu cutané et sous-cutané, avec fermeture primaire de la plaie, à la main
76.79.20↔	Autre réduction ouverte de fracture de paroi de sinus frontal	86.42.17↔	Excision radicale et étendue de lésion ou de tissu cutané et sous-cutané, avec fermeture primaire de la plaie, à la paroi thoracique et au dos
76.79.30↔	Autre réduction ouverte de fracture naso-ethmoïdale	86.42.18↔	Excision radicale et étendue de lésion ou de tissu cutané et sous-cutané, avec fermeture primaire de la plaie, à l'abdomen et à l'aîne
76.79.31↔	Autre réduction ouverte de fracture centrolatérale du massif facial	86.42.1a↔	Excision radicale et étendue de lésion ou de tissu cutané et sous-cutané, avec fermeture primaire de la plaie, aux fesses
76.79.39↔	Autre réduction ouverte d'autre fracture latérale du massif facial	86.42.1b↔	Excision radicale et étendue de lésion ou de tissu cutané et sous-cutané, avec fermeture primaire de la plaie, à la cuisse et au genou
76.79.40↔	Autre réduction ouverte de fractures multiples du massif facial	86.42.1c↔	Excision radicale et étendue de lésion ou de tissu cutané et sous-cutané, avec fermeture primaire de la plaie, à la jambe
76.79.99↔	Autre réduction ouverte de fracture d'os de la face, autre	86.42.1d↔	Excision radicale et étendue de lésion ou de tissu cutané et sous-cutané, avec fermeture primaire de la plaie, au pied
76.91.00↔	Grefe osseuse d'os de la face, SAP	86.43.11↔	Excision radicale et étendue de lésion ou de tissu cutané et sous-cutané, avec recouvrement plastique, à la tête
76.91.10↔	Grefe osseuse d'os de la face	86.43.12↔	Excision radicale et étendue de lésion ou de tissu cutané et sous-cutané, avec recouvrement plastique, au cou
76.91.99↔	Grefe osseuse d'os de la face, autre	86.43.13↔	Excision radicale et étendue de lésion ou de tissu cutané et sous-cutané, avec recouvrement plastique, à l'épaule et aisselle
76.92.20↔	Insertion d'un implant CAD au niveau des os de la face, sans participation de la boîte crânienne, jusqu'à 2 régions	86.43.14↔	Excision radicale et étendue de lésion ou de tissu cutané et sous-cutané, avec recouvrement plastique, au bras et au coude
76.92.21↔	Insertion d'un implant CAD au niveau des os de la face, sans participation de la boîte crânienne, 3 régions et plus	86.43.15↔	Excision radicale et étendue de lésion ou de tissu cutané et sous-cutané, avec recouvrement plastique, à l'avant-bras
76.92.30↔	Insertion d'implant CAD pour réparer un défaut maxillaire simple	86.43.16↔	Excision radicale et étendue de lésion ou de tissu cutané et sous-cutané, avec recouvrement plastique, à la main
76.92.31↔	Insertion d'implant CAD pour réparer un défaut maxillaire important ou complexe	86.43.17↔	Excision radicale et étendue de lésion ou de tissu cutané et sous-cutané, avec recouvrement plastique, à la paroi thoracique et au dos
76.94↔	Réduction ouverte de luxation temporo-mandibulaire	86.43.18↔	Excision radicale et étendue de lésion ou de tissu cutané et sous-cutané, avec recouvrement plastique, à l'abdomen et à l'aîne
78.19.90↔	Réduction fermée de fracture osseuse, autre site spécifié, stabilisation par fixateur externe	86.43.1a↔	Excision radicale et étendue de lésion ou de tissu cutané et sous-cutané, avec recouvrement plastique, aux fesses
78.19.91↔	Réduction ouverte de fracture osseuse, autre site spécifié, stabilisation par fixateur externe	86.43.1b↔	Excision radicale et étendue de lésion ou de tissu cutané et sous-cutané, avec recouvrement plastique, à la cuisse/au genou
78.59.00↔	Fixation interne de l'os sans réduction de fracture, autre site spécifié, sauf os de la face, SAP	86.43.1c↔	Excision radicale et étendue de lésion ou de tissu cutané et sous-cutané, avec recouvrement plastique, à la jambe
78.59.90↔	Révision sans remplacement de matériel d'ostéosynthèse, autre site spécifié, sauf os de la face	86.43.1d↔	Excision radicale et étendue de lésion ou de tissu cutané et sous-cutané, avec recouvrement plastique, au pied
78.59.99↔	Fixation interne de l'os sans réduction de fracture, autre site spécifié, sauf os de la face, autre	86.6b.11↔	Grefe autologue de peau d'épaisseur partielle, non étendue, à la tête
84.53.00↔	Implantation de dispositif interne d'allongement de membres avec traction cinétique, SAP	86.6b.12↔	Grefe autologue de peau d'épaisseur partielle, non étendue, au cou
84.53.10↔	Implantation de dispositif interne d'allongement ou de transport osseux, système non motorisé	86.6b.13↔	Grefe autologue de peau d'épaisseur partielle, non étendue, à l'épaule et à l'aisselle
84.53.11↔	Implantation de dispositif interne d'allongement ou de transport osseux, système motorisé	86.6b.14↔	Grefe autologue de peau d'épaisseur partielle, non étendue, au bras et au coude
84.53.99↔	Implantation de dispositif interne d'allongement de membres avec traction cinétique, autre	86.6b.15↔	Grefe autologue de peau d'épaisseur partielle, non étendue, à l'avant-bras
84.54↔	Implantation d'autre dispositif interne d'allongement de membres	86.6b.17↔	Grefe autologue de peau d'épaisseur partielle, non étendue, à la paroi thoracique et au dos
86.41.11↔	Excision radicale et étendue de lésion ou de tissu cutané et sous-cutané, sans fermeture primaire de la plaie, à la tête	86.6b.18↔	Grefe autologue de peau d'épaisseur partielle, non étendue, à l'abdomen et à l'aîne
86.41.12↔	Excision radicale et étendue de lésion ou de tissu cutané et sous-cutané, sans fermeture primaire de la plaie, au cou	86.6b.1a↔	Grefe autologue de peau d'épaisseur partielle, non étendue, aux fesses
86.41.13↔	Excision radicale et étendue de lésion ou de tissu cutané et sous-cutané, sans fermeture primaire de la plaie, à l'épaule et aisselle	86.6b.1b↔	Grefe autologue de peau d'épaisseur partielle, non étendue, à la cuisse et au genou
86.41.14↔	Excision radicale et étendue de lésion ou de tissu cutané et sous-cutané, sans fermeture primaire de la plaie, au bras et au coude		
86.41.15↔	Excision radicale et étendue de lésion ou de tissu cutané et sous-cutané, sans fermeture primaire de la plaie, à l'avant-bras		
86.41.16↔	Excision radicale et étendue de lésion ou de tissu cutané et sous-cutané, sans fermeture primaire de la plaie, à la main		
86.41.17↔	Excision radicale et étendue de lésion ou de tissu cutané et sous-cutané, sans fermeture primaire de la plaie, à la paroi thoracique et au dos		
86.41.18↔	Excision radicale et étendue de lésion ou de tissu cutané et sous-cutané, sans fermeture primaire de la plaie, à l'abdomen et à l'aîne		
86.41.1a↔	Excision radicale et étendue de lésion ou de tissu cutané et sous-cutané, sans fermeture primaire de la plaie, aux fesses		
86.41.1b↔	Excision radicale et étendue de lésion ou de tissu cutané et sous-cutané, sans fermeture primaire de la plaie, à la cuisse et au genou		
86.41.1c↔	Excision radicale et étendue de lésion ou de tissu cutané et sous-cutané, sans fermeture primaire de la plaie, à la jambe		
86.41.1d↔	Excision radicale et étendue de lésion ou de tissu cutané et sous-cutané, sans fermeture primaire de la plaie, au pied		

86.6b.1c↔	Grefe autologue de peau d'épaisseur partielle, non étendue, à la jambe	86.6b.2c↔	Grefe autologue de peau d'épaisseur partielle, étendue, à la jambe
86.6b.1d↔	Grefe autologue de peau d'épaisseur partielle, non étendue, au pied	86.6b.2d↔	Grefe autologue de peau d'épaisseur partielle, étendue, au pied
86.6b.21↔	Grefe autologue de peau d'épaisseur partielle, étendue, à la tête	86.83.00↔	Remodelage de la silhouette et liposuccion, SAP
86.6b.22↔	Grefe autologue de peau d'épaisseur partielle, étendue, au cou	86.83.09↔	Remodelage de la silhouette et liposuccion, autre
86.6b.23↔	Grefe autologue de peau d'épaisseur partielle, étendue, à l'épaule et à l'aisselle	86.83.11↔	Réduction de tissu adipeux, tête et cou
86.6b.24↔	Grefe autologue de peau d'épaisseur partielle, étendue, au bras et au coude	86.83.12↔	Réduction de tissu adipeux, épaule et bras
86.6b.25↔	Grefe autologue de peau d'épaisseur partielle, étendue, à l'avant-bras	86.83.13↔	Réduction de tissu adipeux, avant-bras
86.6b.27↔	Grefe autologue de peau d'épaisseur partielle, étendue, à la paroi thoracique et au dos	86.83.14↔	Réduction de tissu adipeux, main
86.6b.28↔	Grefe autologue de peau d'épaisseur partielle, étendue, à l'abdomen et à l'aîne	86.83.1a↔	Réduction de tissu adipeux, région abdominale
86.6b.2a↔	Grefe autologue de peau d'épaisseur partielle, étendue, aux fesses	86.83.1b↔	Réduction de tissu adipeux, dos et flancs
86.6b.2b↔	Grefe autologue de peau d'épaisseur partielle, étendue, à la cuisse et au genou	86.83.1c↔	Réduction de tissu adipeux, région abdominale, flancs ainsi que dos simultanément
		86.83.1d↔	Réduction de tissu adipeux, région inguino-génitale
		86.83.1e↔	Réduction de tissu adipeux, fesses
		86.83.1f↔	Réduction de tissu adipeux, cuisses
		86.83.1g↔	Réduction de tissu adipeux, mollet et pied
		86.83.21↔	Aspiration de tissu adipeux
		86.83.22↔	Liposuccion pour transplantation

procédure D25-5

01.12.00↔	Biopsie de méninges cérébrales à ciel ouvert, SAP	01.25.00↔	Autre craniectomie, SAP
01.12.10↔	Biopsie stéréotaxique de méninges cérébrales, à ciel ouvert	01.25.10↔	Autre craniectomie avec décompression
01.12.99↔	Biopsie de méninges cérébrales à ciel ouvert, autre	01.25.11↔	Autre craniectomie pour évacuation d'hématome épidural
01.14.00↔	Biopsie du cerveau à ciel ouvert, SAP	01.25.12↔	Autre craniectomie pour évacuation d'empyème épidural
01.14.10↔	Biopsie stéréotaxique du cerveau à ciel ouvert	01.25.13↔	Autre craniectomie, extraction de corps étranger des os crâniens ou de l'espace épidural
01.14.99↔	Biopsie du cerveau à ciel ouvert, autre	01.25.14↔	Autre craniectomie, insertion de matériel alloplastique ou de réservoir médicamenteux dans les os crâniens ou l'espace épidural
01.15↔	Biopsie du crâne	01.25.19↔	Autre craniectomie pour drainage de liquide épidural ou pour d'autres raisons
01.21↔	Incision et drainage de sinus crânien	01.25.20↔	Autre craniectomie, re-craniectomie avec mise en place de drain
01.24.00↔	Autre craniotomie, SAP	01.25.21↔	Autre craniotomie, re-craniectomie pour ablation de matériel alloplastique ou de réservoir médicamenteux des os crâniens ou de l'espace épidural
01.24.10↔	Autre craniotomie avec décompression	01.25.99↔	Autre craniectomie, autre
01.24.11↔	Autre craniotomie pour évacuation d'hématome épidural	01.26↔	Insertion et remplacement de cathéter dans la cavité crânienne ou le tissu cérébral
01.24.12↔	Autre craniotomie pour évacuation d'empyème épidural	01.28↔	Insertion de cathéter(s) intracrâniens par trou(s) de trépan
01.24.13↔	Autre craniotomie, insertion de matériel alloplastique ou de réservoir médicamenteux dans les os crâniens ou l'espace épidural	01.29.00↔	Révision sans remplacement de cathéter(s) de la cavité crânienne ou de tissu cérébral, SAP
01.24.14↔	Autre craniotomie, ablation de matériel alloplastique ou de réservoir médicamenteux des os crâniens ou de l'espace épidural	01.29.10↔	Révision stéréotaxique sans remplacement de cathéter(s) intracérébral(aux) pour perfusion intraventriculaire
01.24.15↔	Autre craniotomie, extraction de corps étranger des os crâniens ou de l'espace épidural	01.29.99↔	Révision sans remplacement de cathéter(s) de la cavité crânienne ou de tissu cérébral, autre
01.24.16↔	Autre craniotomie pour autre drainage de liquide épidural ou pour d'autres raisons	01.31.00↔	Incision des méninges cérébrales, SAP
01.24.20↔	Craniotomie, abord par la calotte crânienne, SAP	01.31.10↔	Incision des méninges cérébrales pour évacuation d'un hématome sous-dural (hygrome)
01.24.21↔	Trépanation de la calotte crânienne comme voie d'abord	01.31.11↔	Incision des méninges cérébrales pour évacuation d'un empyème sous-dural
01.24.22↔	Craniotomie stéréotaxique, abord par la calotte crânienne	01.31.20↔	Incision des méninges cérébrales pour drainage de liquide sous-dural et sous-arachnoïdien
01.24.29↔	Craniotomie, abord par la calotte crânienne, autre	01.31.99↔	Incision des méninges cérébrales, autre
01.24.30↔	Abord de la base du crâne, SAP	01.39.00↔	Autre incision du cerveau, SAP
01.24.31↔	Abord de la base du crâne, voie transorale	01.39.10↔	Autre incision du cerveau pour évacuation d'hématome intracérébral
01.24.32↔	Abord de la base du crâne, voie transorale, avec division du voile du palais	01.39.11↔	Autre incision du cerveau pour évacuation d'abcès intracérébral
01.24.33↔	Abord de la base du crâne, voie transorale, avec division du voile du palais ainsi que du palais osseux	01.39.19↔	Autre incision du cerveau, évacuation d'autre liquide intracérébral
01.24.34↔	Abord de la base du crâne, voie transsphénoïdale	01.39.20↔	Autre incision du cerveau, évacuation stéréotaxique d'hématome intracrânien
01.24.35↔	Abord de la base du crâne, voie transethmoïdale	01.39.21↔	Autre incision du cerveau, évacuation stéréotaxique d'abcès intracrânien
01.24.36↔	Abord de la base du crâne, voie transmastoiïdienne	01.39.29↔	Autre incision du cerveau, évacuation stéréotaxique d'autre liquide intracrânien
01.24.37↔	Abord de la base du crâne, voie translabyrinthique	01.39.30↔	Autre incision du cerveau, extraction de corps étranger intracérébral
01.24.38↔	Abord de la base du crâne, voie transpyramidale		
01.24.39↔	Abord de la base du crâne, autre		
01.24.3a↔	Abord de la base du crâne, voie transcondyloïde		
01.24.3b↔	Abord de la base du crâne, voie transorbitaire		
01.24.3c↔	Abord de la base du crâne, avec ostéotomie type Le Fort I		
01.24.3d↔	Abord de la base du crâne, voie transnasale-transcribriforme		
01.24.3e↔	Abord de la base du crâne, voie transnasale-transclivale		
01.24.3f↔	Abord de la base du crâne, voie transorale-transclivale		
01.24.3g↔	Abord de la base du crâne, voie transnasale-transptérygoïdienne		
01.24.99↔	Autre craniotomie, autre		

01.39.40↔	Mise en place de dispositif de drainage externe de liquide céphalo-rachidien (ventriculaire, cisternal, sous-dural)	02.06.10↔	Cranioplastie fronto-orbitaire pour transposition
01.39.41↔	Mise en place de réservoir de liquide céphalo-rachidien (ventriculaire, cisternal, sous-dural)	02.06.20↔	Reconstruction de la boîte crânienne sans participation des os faciaux, avec un implant simple (ciment osseux, matériau alloplastique)
01.39.42↔	Enlèvement de réservoir de liquide céphalo-rachidien (ventriculaire, cisternal, sous-dural)	02.06.30↔	Reconstruction de la boîte crânienne et des os faciaux avec un implant simple (ciment osseux, matériau alloplastique)
01.39.50↔	Enlèvement d'implant intracrânien	02.06.99↔	Autre ostéoplastie crânienne (cranioplastie), autre
01.39.99↔	Autre incision du cerveau, autre	02.07↔	Enlèvement de plaque crânienne
01.41↔	Opération du thalamus	02.11↔	Suture simple de la dure-mère cérébrale
01.42↔	Opération du globus pallidum	02.12.00↔	Autre réparation de méninges cérébrales, SAP
01.51.00↔	Excision de tissu ou de lésion méningée cérébrale, SAP	02.12.10↔	Autre réparation de méninges cérébrales sans cranioplastie
01.51.10↔	Excision de tissu tumoral des méninges cérébrales avec préparation de tissus adjacents infiltrés	02.12.20↔	Autre réparation de méninges cérébrales avec cranioplastie
01.51.99↔	Excision de tissu ou de lésion méningée cérébrale, autre	02.12.21↔	Autre duroplastie avec cranioplastie de la convexité
01.52.00↔	Hémisphérectomie, SAP	02.12.22↔	Autre duroplastie avec cranioplastie de la charnière crânio-cervicale
01.52.10↔	Hémisphérectomie, tissu intracérébral de tumeur cérébrale primaire	02.12.31↔	Duroplastie fronto-basale avec lambeau pédiculé
01.52.11↔	Hémisphérectomie, tissu intracérébral de tumeur cérébrale d'origine non cérébrale	02.12.99↔	Autre réparation de méninges cérébrales, autre
01.52.99↔	Hémisphérectomie, autre	02.13↔	Ligature de vaisseaux méningés
01.53.00↔	Lobectomie du cerveau, SAP	02.14↔	Excision du plexus choroïde
01.53.10↔	Lobectomie du cerveau, tissu intracérébral de tumeur cérébrale primaire	02.2↔	Ventriculostomie
01.53.11↔	Lobectomie du cerveau, tissu intracérébral de tumeur cérébrale d'origine non cérébrale	02.31↔	Drainage ventriculaire vers les structures de la tête et du cou
01.53.99↔	Lobectomie du cerveau, autre	02.32↔	Drainage ventriculaire vers le système circulatoire
01.59.00↔	Autre excision ou destruction de tissus ou de lésion du cerveau, SAP	02.33↔	Drainage ventriculaire vers la cavité thoracique
01.59.10↔	Autre excision de tissu intracérébral de tumeur cérébrale primaire	02.34↔	Drainage ventriculaire vers la cavité et les organes abdominaux
01.59.11↔	Autre excision de tissu intracérébral de tumeur cérébrale d'origine non cérébrale	02.35↔	Drainage ventriculaire vers le système urinaire
01.59.12↔	Autre excision de tissus ou de lésion du cerveau, débridement de contusion cérébrale	02.39↔	Autres drainages ventriculaires
01.59.19↔	Autre excision de tissus ou de lésion du cerveau, autre	02.41.00↔	Irrigation et exploration de drain ventriculaire, SAP
01.59.20↔	Autre destruction de tissu intracérébral de tumeur cérébrale primaire	02.41.10↔	Irrigation et exploration de drain ventriculaire, partie centrale
01.59.21↔	Autre destruction de tissu intracérébral de tumeur cérébrale d'origine non cérébrale	02.41.20↔	Irrigation et exploration de drain ventriculaire, partie périphérique
01.59.29↔	Autre destruction de tissus ou de lésion du cerveau, autre	02.41.99↔	Irrigation et exploration de drain ventriculaire, autre
01.59.99↔	Autre excision ou destruction de lésion ou de tissus du cerveau, autre	02.42.00↔	Réinsertion de drain ventriculaire, SAP
01.6x.10↔	Excision et destruction de tissu tumoral de la base du crâne	02.42.10↔	Réinsertion de drain ventriculaire, partie centrale
01.6x.11↔	Excision et destruction de tissu tumoral de la calotte crânienne	02.42.20↔	Réinsertion de drain ventriculaire, partie périphérique
01.6x.20↔	Excision et destruction d'autre tissu pathologique de la base du crâne	02.42.99↔	Réinsertion de drain ventriculaire, autre
01.6x.21↔	Excision et destruction d'autre tissu pathologique de la calotte crânienne	02.43↔	Ablation de drain ventriculaire
01.6x.22↔	Excision et destruction d'autre tissu pathologique de la base et de la calotte crâniennes (avec méninges)	02.91↔	Libération d'adhérences corticales
02.01↔	Ouverture de suture crânienne	02.92↔	Réparation du cerveau
02.02↔	Élévation de fragments osseux résultant de fracture du crâne	02.93.30↔	Implantation ou remplacement d'électrode(s) de neurostimulateur intracrânien, SAP
02.03↔	Confection de volet osseux crânien	02.93.31↔	Implantation ou remplacement de micro-électrode(s) temporaire (s) de dérivation et de stimulation monoculaire
02.04.00↔	Grefte d'os crânien, SAP	02.93.32↔	Implantation ou remplacement de micro-électrode(s) temporaire (s) de dérivation et de stimulation multiloculaire
02.04.10↔	Grefte d'os crânien, voûte du crâne	02.93.33↔	Implantation ou remplacement de micro-électrode(s) permanente(s) de dérivation et de stimulation monoculaire
02.04.99↔	Grefte d'os crânien, autre	02.93.34↔	Implantation ou remplacement de micro-électrode(s) permanente(s) de dérivation et de stimulation multiloculaire
02.05.00↔	Insertion de plaques osseuses crâniennes, SAP	02.93.39↔	Implantation ou remplacement d'électrode(s) de neurostimulateur intracrânien, autre
02.05.10↔	Insertion d'un implant CAD au niveau des os de la boîte crânienne sans participation des os de la face, défaut simple	02.93.40↔	Révision sans remplacement d'électrode(s) de neurostimulateur intracrânien, SAP
02.05.11↔	Insertion d'un implant CAD au niveau des os de la boîte crânienne sans participation des os de la face, défaut important ou complexe	02.93.41↔	Révision sans remplacement d'électrode(s) de neurostimulateur intracrânien, stéréotaxique, système permanent à une électrode pour stimulation permanente
02.05.20↔	Insertion d'un implant CAD au niveau des os de la boîte crânienne avec participation orbitaire, temporale ou frontale, jusqu'à 2 régions	02.93.42↔	Révision sans remplacement d'électrode(s) de neurostimulateur intracrânien, stéréotaxique, système permanent à plusieurs électrodes pour stimulation permanente
02.05.30↔	Insertion d'un implant CAD au niveau des os de la boîte crânienne avec participation de plusieurs régions de la face, 3 régions et plus	02.93.49↔	Révision sans remplacement d'électrode(s) de neurostimulateur intracrânien, autre
02.05.41↔	Réinsertion de plaque osseuse autologue au niveau de la boîte crânienne	02.93.51↔	Ablation d'électrode(s) de neurostimulateur intracrânien
02.05.99↔	Insertion de plaques osseuses crâniennes, autre	02.99.10↔	Interventions stéréotaxiques au niveau du liquide céphalo-rachidien
02.06.00↔	Autre ostéoplastie crânienne, SAP	02.99.11↔	Implantation et explantation stéréotaxique de matériel radioactif en tant qu'intervention indépendante
		02.99.12↔	Implantation stéréotaxique de tissus dans le crâne, le cerveau et les méninges cérébrales
		02.99.13↔	Instillation stéréotaxique de médicaments en tant qu'intervention indépendante
		02.99.14↔	Implantation, révision ou remplacement stéréotaxique de cathéter(s) intracérébral(aux) pour perfusion intraventriculaire
		02.99.20↔	Conversion d'une dérivation (drainage) de liquide céphalo-rachidien en une dérivation multiple

02.99.29↔	Autre révision et enlèvement de dérivation de liquide céphalo-rachidien	22.79.19↔	Autre réparation de sinus nasal
02.99.30↔	Implantation ou remplacement de capteur de mesure intracrânien	23.6↔	Implantation de prothèse dentaire
02.99.31↔	Révision sans remplacement de capteur de mesure intracrânien	24.0↔	Incision de gencive ou d'os alvéolaire
02.99.40↔	Implantation ou remplacement de neuroprothèse	24.11.00↔	Biopsie de la gencive, SAP
02.99.41↔	Révision sans remplacement de neuroprothèse	24.11.20↔	Biopsie ouverte (par incision) de la gencive
02.99.50↔	Implantation et enlèvement de système de cathéter à ballonnet pour brachythérapie intracérébrale	24.11.99↔	Biopsie de la gencive, autre
02.99.90↔	Autre opération stéréotaxique du crâne, du cerveau et des méninges cérébrales	24.12.00↔	Biopsie d'alvéole dentaire, SAP
04.01.00↔	Excision de neurinome du nerf auditif, SAP	24.12.20↔	Biopsie ouverte (par incision) d'alvéole dentaire
04.01.10↔	Excision de neurinome du nerf auditif par craniotomie	24.12.99↔	Biopsie d'alvéole dentaire, autre
04.01.11↔	Excision de neurinome du nerf auditif, par voie translabrynthique	24.2x.00↔	Gingivoplastie, SAP
04.01.99↔	Excision de neurinome du nerf auditif, autre	24.2x.10↔	Gingivoplastie avec greffe ou implant
04.76↔	Réparation de traumatisme ancien de nerf crânien et périphérique	24.2x.99↔	Gingivoplastie, autre
04.79.00↔	Autre plastie de nerf, SAP	24.31↔	Excision de lésion ou de tissu de la gencive
04.79.10↔	Transplantation et transposition de nerf cérébral extracrânien, avec suture épineurale	24.4x.00↔	Excision de lésion dentaire d'un maxillaire, SAP
04.79.11↔	Transplantation et transposition du plexus brachial, avec suture épineurale	24.4x.10↔	Excision de lésion dentaire d'un maxillaire par ouverture de l'antré maxillaire ou du plancher nasal
04.79.12↔	Transplantation et transposition de nerf de l'épaule, avec suture épineurale	24.4x.11↔	Excision de lésion dentaire d'un maxillaire avec représentation du nerf
04.79.13↔	Transplantation et transposition de nerf du bras et de la main, avec suture épineurale	24.4x.99↔	Excision de lésion dentaire d'un maxillaire, autre
04.79.14↔	Transplantation et transposition de nerf du tronc et du membre inférieur, avec suture épineurale	24.5x.00↔	Alvéoloplastie, SAP
04.79.19↔	Transplantation et transposition d'autre nerf, avec suture épineurale	24.5x.10↔	Alvéoloplastie avec greffe
04.79.20↔	Transplantation et transposition de nerf avec suture interfasciculaire	24.5x.99↔	Alvéoloplastie, autre
04.79.21↔	Transplantation et transposition de nerf cérébral extracrânien, avec suture interfasciculaire	24.7↔	Application de matériel orthodontique
04.79.22↔	Transplantation et transposition du plexus brachial, avec suture interfasciculaire	24.91.00↔	Extension ou approfondissement du sillon buccolabial ou lingual, SAP
04.79.23↔	Transplantation et transposition de nerf de l'épaule, avec suture interfasciculaire	24.91.10↔	Plastie vestibulaire
04.79.24↔	Transplantation et transposition de nerf du bras et de la main, avec suture interfasciculaire	24.91.11↔	Abaissement du plancher buccal
04.79.25↔	Transplantation et transposition de nerf du tronc et du membre inférieur, avec suture interfasciculaire	24.91.99↔	Extension ou approfondissement du sillon buccolabial ou lingual, autre
04.79.29↔	Transplantation et transposition d'autre nerf, avec suture interfasciculaire	24.99.00↔	Autres opérations sur les dents, SAP
04.79.99↔	Autre plastie de nerf, autre	24.99.10↔	Libération d'implant endo-osseux avec pose d'une entretoise
07.62↔	Excision partielle de l'hypophyse, voie transsphénoïdale	24.99.11↔	Stabilisation d'une dent
07.65↔	Excision totale de l'hypophyse, voie transsphénoïdale	24.99.20↔	Reconstruction de maxillaire par emploi d'un distracteur intraoral
16.51.00↔	Exentération d'orbite avec ablation de structure adjacente, SAP	24.99.99↔	Autres opérations sur les dents, autre
16.51.10↔	Exentération d'orbite avec ablation de structure adjacente, avec conservation de la peau palpébrale	25.02↔	Biopsie ouverte de la langue
16.51.11↔	Exentération d'orbite avec ablation de structure adjacente, sans conservation de la peau palpébrale	25.1↔	Excision ou destruction de lésion ou tissu de la langue
16.51.99↔	Exentération d'orbite avec ablation de structure adjacente, autre	25.2x.00↔	Glossectomie partielle, SAP
16.52.00↔	Exentération d'orbite avec enlèvement thérapeutique d'os de l'orbite, SAP	25.2x.09↔	Glossectomie partielle, autre
16.52.10↔	Exentération d'orbite avec enlèvement thérapeutique d'os de l'orbite, avec conservation de la peau palpébrale	25.2x.10↔	Glossectomie partielle, par voie transorale, SAP
16.52.11↔	Exentération d'orbite avec enlèvement thérapeutique d'os de l'orbite, sans conservation de la peau palpébrale	25.2x.11↔	Glossectomie partielle, par voie transorale, sans reconstruction
16.52.99↔	Exentération d'orbite avec enlèvement thérapeutique d'os de l'orbite, autre	25.2x.12↔	Glossectomie partielle, par voie transorale, reconstruction avec lambeau muqueux local
16.59.00↔	Autre exentération d'orbite, SAP	25.2x.13↔	Glossectomie partielle, par voie transorale, reconstruction avec lambeau myocutané
16.59.10↔	Autre exentération d'orbite avec conservation de la peau palpébrale	25.2x.14↔	Glossectomie partielle, par voie transorale, reconstruction avec greffon libre microvascularisé et anastomosé
16.59.11↔	Autre exentération d'orbite sans conservation de la peau palpébrale	25.2x.19↔	Glossectomie partielle, par voie transorale, autre reconstruction
16.59.99↔	Autre exentération d'orbite, autre	25.2x.20↔	Glossectomie partielle, par voie transmandibulaire, SAP
21.72↔	Réduction ouverte de fracture du nez	25.2x.21↔	Glossectomie partielle, par voie transmandibulaire, sans reconstruction
22.79.00↔	Réparation de sinus nasal, SAP	25.2x.22↔	Glossectomie partielle, par voie transmandibulaire, reconstruction avec lambeau muqueux local
22.79.10↔	Réparation de l'os frontal	25.2x.23↔	Glossectomie partielle, par voie transmandibulaire, reconstruction avec lambeau myocutané
22.79.11↔	Réparation ou cranialisation de paroi de sinus frontal	25.2x.24↔	Glossectomie partielle, par voie transmandibulaire, reconstruction avec greffon libre microvascularisé et anastomosé
		25.2x.29↔	Glossectomie partielle, par voie transmandibulaire, autre reconstruction
		25.2x.30↔	Pelviglossectomie, par voie transorale, SAP
		25.2x.31↔	Pelviglossectomie, par voie transorale, sans reconstruction
		25.2x.32↔	Pelviglossectomie, par voie transorale, reconstruction avec lambeau muqueux local
		25.2x.33↔	Pelviglossectomie, par voie transorale, reconstruction avec lambeau myocutané
		25.2x.34↔	Pelviglossectomie, par voie transorale, reconstruction avec greffon libre microvascularisé et anastomosé
		25.2x.39↔	Pelviglossectomie, par voie transorale, autre reconstruction
		25.2x.40↔	Pelviglossectomie, par voie transmandibulaire, SAP
		25.2x.41↔	Pelviglossectomie, par voie transmandibulaire, sans reconstruction

25.2x.42↔	Pelviglossectomie, par voie transmandibulaire, reconstruction avec lambeau muqueux local	25.4x.10↔	Glossectomie radicale, par voie transorale, SAP
25.2x.43↔	Pelviglossectomie, par voie transmandibulaire, reconstruction avec lambeau myocutané	25.4x.11↔	Glossectomie radicale, par voie transorale, sans reconstruction
25.2x.44↔	Pelviglossectomie, par voie transmandibulaire, reconstruction avec greffon libre microvascularisé et anastomosé	25.4x.12↔	Glossectomie radicale, par voie transorale, reconstruction avec lambeau muqueux local
25.2x.49↔	Pelviglossectomie, par voie transmandibulaire, autre reconstruction	25.4x.13↔	Glossectomie radicale, par voie transorale, reconstruction avec lambeau myocutané
25.2x.50↔	Pelviglossomandibulectomie, SAP	25.4x.14↔	Glossectomie radicale, par voie transorale, reconstruction avec greffon libre microvascularisé et anastomosé
25.2x.51↔	Pelviglossomandibulectomie, sans reconstruction	25.4x.19↔	Glossectomie radicale, par voie transorale, autre reconstruction
25.2x.52↔	Pelviglossomandibulectomie, reconstruction avec lambeau muqueux local	25.4x.20↔	Glossectomie radicale, par voie transmandibulaire, SAP
25.2x.53↔	Pelviglossomandibulectomie, reconstruction avec lambeau myocutané	25.4x.21↔	Glossectomie radicale, par voie transmandibulaire, sans reconstruction
25.2x.54↔	Pelviglossomandibulectomie, reconstruction avec greffon libre microvascularisé et anastomosé	25.4x.22↔	Glossectomie radicale, par voie transmandibulaire, reconstruction avec lambeau muqueux local
25.2x.59↔	Pelviglossomandibulectomie, avec autre reconstruction	25.4x.23↔	Glossectomie radicale, par voie transmandibulaire, reconstruction avec lambeau myocutané
25.3x.00↔	Glossectomie totale, SAP	25.4x.24↔	Glossectomie radicale, par voie transmandibulaire, reconstruction avec greffon libre microvascularisé et anastomosé
25.3x.09↔	Glossectomie totale, autre	25.4x.29↔	Glossectomie radicale, par voie transmandibulaire, autre reconstruction
25.3x.10↔	Glossectomie totale, par voie transorale, SAP	25.4x.30↔	Pelviglossectomie radicale, par voie transorale, SAP
25.3x.11↔	Glossectomie totale, par voie transorale, sans reconstruction	25.4x.31↔	Pelviglossectomie radicale, par voie transorale, sans reconstruction
25.3x.12↔	Glossectomie totale, par voie transorale, reconstruction avec lambeau muqueux local	25.4x.32↔	Pelviglossectomie radicale, par voie transorale, reconstruction avec lambeau muqueux local
25.3x.13↔	Glossectomie totale, par voie transorale, reconstruction avec lambeau myocutané	25.4x.33↔	Pelviglossectomie radicale, par voie transorale, reconstruction avec lambeau myocutané
25.3x.14↔	Glossectomie totale, par voie transorale, reconstruction avec greffon libre microvascularisé et anastomosé	25.4x.34↔	Pelviglossectomie radicale, par voie transorale, reconstruction avec greffon libre microvascularisé et anastomosé
25.3x.19↔	Glossectomie totale, par voie transorale, autre reconstruction	25.4x.39↔	Pelviglossectomie radicale, par voie transorale, autre reconstruction
25.3x.20↔	Glossectomie totale, par voie transmandibulaire, SAP	25.4x.40↔	Pelviglossectomie radicale, par voie transmandibulaire, SAP
25.3x.21↔	Glossectomie totale, par voie transmandibulaire, sans reconstruction	25.4x.41↔	Pelviglossectomie radicale, par voie transmandibulaire, sans reconstruction
25.3x.22↔	Glossectomie totale, par voie transmandibulaire, reconstruction avec lambeau muqueux local	25.4x.42↔	Pelviglossectomie radicale, par voie transmandibulaire, reconstruction avec lambeau muqueux local
25.3x.23↔	Glossectomie totale, par voie transmandibulaire, reconstruction avec lambeau myocutané	25.4x.43↔	Pelviglossectomie radicale, par voie transmandibulaire, reconstruction avec lambeau myocutané
25.3x.24↔	Glossectomie totale, par voie transmandibulaire, reconstruction avec greffon libre microvascularisé et anastomosé	25.4x.44↔	Pelviglossectomie radicale, par voie transmandibulaire, reconstruction avec greffon libre microvascularisé et anastomosé
25.3x.29↔	Glossectomie totale, par voie transmandibulaire, autre reconstruction	25.4x.49↔	Pelviglossectomie radicale, par voie transmandibulaire, autre reconstruction
25.3x.30↔	Pelviglossectomie totale, par voie transorale, SAP	25.4x.50↔	Pelviglossomandibulectomie radicale, SAP
25.3x.31↔	Pelviglossectomie totale, par voie transorale, sans reconstruction	25.4x.51↔	Pelviglossomandibulectomie radicale, sans reconstruction
25.3x.32↔	Pelviglossectomie totale, par voie transorale, reconstruction avec lambeau muqueux local	25.4x.52↔	Pelviglossomandibulectomie radicale, reconstruction avec lambeau muqueux local
25.3x.33↔	Pelviglossectomie totale, par voie transorale, reconstruction avec lambeau myocutané	25.4x.53↔	Pelviglossomandibulectomie radicale, reconstruction avec lambeau myocutané
25.3x.34↔	Pelviglossectomie totale, par voie transorale, reconstruction avec greffon libre microvascularisé et anastomosé	25.4x.54↔	Pelviglossomandibulectomie radicale, reconstruction avec greffon libre microvascularisé et anastomosé
25.3x.39↔	Pelviglossectomie totale, par voie transorale, autre reconstruction	25.4x.59↔	Pelviglossomandibulectomie radicale, avec autre reconstruction
25.3x.40↔	Pelviglossectomie totale, par voie transmandibulaire, SAP	25.4x.99↔	Glossectomie radicale, autre
25.3x.41↔	Pelviglossectomie totale, par voie transmandibulaire, sans reconstruction	25.59.00↔	Autres réparations et opérations plastiques de la langue, SAP
25.3x.42↔	Pelviglossectomie totale, par voie transmandibulaire, reconstruction avec lambeau muqueux local	25.59.10↔	Reconstruction de la langue, SAP
25.3x.43↔	Pelviglossectomie totale, par voie mandibulaire, reconstruction avec lambeau myocutané	25.59.11↔	Plastie de réduction de la langue
25.3x.44↔	Pelviglossectomie totale, par voie transmandibulaire, reconstruction avec greffon libre microvascularisé et anastomosé	25.59.99↔	Autres réparations et opérations plastiques de la langue, autre
25.3x.49↔	Pelviglossectomie totale, par voie transmandibulaire, autre reconstruction	25.92↔	Frénectomie de la langue
25.3x.50↔	Pelviglossomandibulectomie totale, SAP	25.93↔	Lyse d'adhérences de la langue
25.3x.51↔	Pelviglossomandibulectomie totale, sans reconstruction	25.94↔	Autre glossectomie
25.3x.52↔	Pelviglossomandibulectomie totale, reconstruction avec lambeau muqueux local	27.1↔	Incision du palais
25.3x.53↔	Pelviglossomandibulectomie totale, reconstruction avec lambeau myocutané	27.21.00↔	Biopsie du palais osseux, SAP
25.3x.54↔	Pelviglossomandibulectomie totale, reconstruction avec greffon libre microvascularisé et anastomosé	27.21.20↔	Biopsie ouverte (par incision) du palais osseux
25.3x.59↔	Pelviglossomandibulectomie totale, avec autre reconstruction	27.21.99↔	Biopsie du palais osseux, autre
25.4x.00↔	Glossectomie radicale, SAP	27.22.00↔	Biopsie de la luette et du voile du palais, SAP
		27.22.20↔	Biopsie ouverte (par incision) de la luette et du voile du palais
		27.22.99↔	Biopsie de la luette et du voile du palais, autre
		27.23.00↔	Biopsie de la lèvre, SAP
		27.23.99↔	Biopsie de la lèvre, autre
		27.24.00↔	Biopsie de la bouche, structure non précisée, SAP

27.24.20↔	Biopsie ouverte (par incision) de la muqueuse de la joue, du plancher buccal et d'autres structures de la cavité buccale	27.59.50↔	Section de pédicule de lambeau après plastie cutanée de la lèvre
27.24.99↔	Biopsie de la bouche, structure non précisée, autre	27.59.60↔	Insertion d'expansur tissulaire au niveau de la lèvre
27.31.00↔	Excision ou destruction locale de lésion ou de tissu du palais osseux, SAP	27.59.99↔	Autre réparation plastique de la lèvre et de la bouche, autre
27.31.10↔	Excision locale de lésion ou de tissu du palais osseux	27.71↔	Incision de la luette
27.31.20↔	Excision partielle de lésion ou de tissu du palais osseux	27.72↔	Excision de la luette
27.31.30↔	Destruction de lésion ou de tissu du palais osseux	27.79↔	Autres opérations de la luette
27.31.99↔	Excision ou destruction locale de lésion ou de tissu du palais osseux, autre	27.92↔	Incision de la bouche, structure non précisée
27.32.00↔	Excision ou destruction large de lésion ou de tissu du palais osseux, SAP	27.99↔	Autres opérations de la cavité buccale
27.32.10↔	Extirpation totale transorale de lésion ou de tissu du palais osseux	29.33.00↔	Pharyngectomie (partielle), SAP
27.32.11↔	Excision radicale transmandibulaire [résection en bloc] de lésion ou de tissu du palais osseux	29.33.10↔	Pharyngectomie partielle, sans reconstruction
27.32.12↔	Excision radicale transfaciale [résection en bloc] de lésion ou de tissu du palais osseux	29.33.11↔	Pharyngectomie partielle, reconstruction par lambeau pédiculé régional ou distal
27.32.99↔	Excision ou destruction large de lésion ou de tissu du palais osseux, autre	29.33.12↔	Pharyngectomie partielle, reconstruction avec greffon libre microvascularisé et anastomosé
27.42↔	Excision large de lésion de la lèvre	29.33.20↔	Pharyngectomie totale, reconstruction par lambeau pédiculé régional ou distal
27.43.00↔	Autre excision de lésion ou de tissu de la lèvre, SAP	29.33.21↔	Pharyngectomie totale, reconstruction avec greffon libre microvascularisé et anastomosé, greffon intestinal libre ou anastomose œso-gastrique
27.43.10↔	Autre excision de lésion ou tissu de la lèvre, excision locale	29.33.99↔	Pharyngectomie (partielle), autre
27.43.99↔	Autre excision de lésion ou de tissu de la lèvre, autre	29.4x.00↔	Réparation plastique du pharynx, SAP
27.44.00↔	Excision radicale de lésion de la lèvre, SAP	29.4x.10↔	Réparation plastique du pharynx, avec lambeau muqueux local ou cutané libre
27.44.11↔	Excision radicale de lésion cutanée de la lèvre, sans greffe ou transposition de peau	29.4x.11↔	Réparation plastique du pharynx, avec lambeau pédiculé myocutané
27.44.20↔	Excision radicale de lésion cutanée de la lèvre, avec greffe ou transposition de peau	29.4x.12↔	Réparation plastique du pharynx, avec greffon microvascularisé et anastomosé, greffon intestinal ou anastomose œso-gastrique
27.44.99↔	Excision radicale de lésion de la lèvre, autre	29.4x.99↔	Réparation plastique du pharynx, autre
27.49.00↔	Autre excision de la bouche, SAP	30.1x.00↔	Hémilaryngectomie, SAP
27.49.10↔	Excision de la joue	30.1x.10↔	Hémilaryngectomie supraglottique, par voie horizontale
27.49.11↔	Excision du plancher buccal	30.1x.11↔	Hémilaryngectomie supraglottique, avec résection de la base de la langue
27.49.99↔	Autre excision de la bouche, autre	30.1x.99↔	Hémilaryngectomie, autre
27.53↔	Fermeture de fistule de la cavité buccale	30.29.00↔	Autre laryngectomie partielle, SAP
27.54.00↔	Réparation de fente labiale (congénitale), SAP	30.29.10↔	Crico-hyoïdo-épiglottopexie (CHEP)
27.54.99↔	Réparation de fente labiale (congénitale), autre	30.29.11↔	Cricohyoïdopexie (CHP)
27.55.00↔	Grefe de peau totale de la lèvre et de la bouche, SAP	30.29.20↔	Résection laryngo-pharyngée partielle
27.55.10↔	Grefe de peau totale de la lèvre et de la bouche, non étendue	30.29.21↔	Laryngectomie partielle frontale (Huet)
27.55.20↔	Grefe de peau totale de la lèvre et de la bouche, étendue	30.29.22↔	Laryngectomie partielle frontolatérale (Leroux-Robert)
27.55.99↔	Grefe de peau totale de la lèvre et de la bouche, autre	30.29.30↔	Aryténoïdectomie
27.56.10↔	Grefe de peau d'épaisseur partielle de la lèvre et de la bouche, non étendue	30.29.99↔	Autre laryngectomie partielle, autre
27.56.20↔	Grefe de peau d'épaisseur partielle de la lèvre et de la bouche, étendue	31.1‡↔	Trachéostomie temporaire
27.56.30↔	Hétérogrefe de peau à la lèvre, non étendue	31.21‡↔	Trachéostomie médiastinale
27.56.40↔	Hétérogrefe de peau à la lèvre, étendue	31.29‡↔	Autre trachéostomie permanente
27.56.50↔	Homogrefe de peau à la lèvre, non étendue	31.69.00↔	Autre réparation du larynx, SAP
27.56.60↔	Homogrefe de peau à la lèvre, étendue	31.69.10↔	Laryngoplastie, SAP
27.56.99↔	Autre greffe de peau de la lèvre et de la bouche, autre	31.69.11↔	Médialisation de laryngoplastie, SAP
27.57.10↔	Attachement de greffon libre microvascularisé et anastomosé à la lèvre et à la bouche	31.69.12↔	Médialisation de laryngoplastie, thyroplastie de type I
27.57.11↔	Attachement de lambeau pédiculé à la lèvre et à la bouche	31.69.14↔	Médialisation de laryngoplastie, par voie externe
27.57.99↔	Attachement de lambeau pédiculé ou libre à la lèvre et à la bouche, autre	31.69.20↔	Plastie d'élargissement de la glotte (endolaryngée)
27.58↔	Révision de lambeau pédiculé ou libre ou de greffe de peau libre à la lèvre et à la bouche	31.69.30↔	Crico-thyroïdopexie
27.59.00↔	Autre réparation plastique de la lèvre et de la bouche, SAP	31.69.31↔	Arythénoïdopexie
27.59.10↔	Grefe de peau régénérative temporaire à la lèvre, non étendue	31.69.40↔	Construction / révision de néoglote
27.59.11↔	Grefe de peau régénérative temporaire à la lèvre, étendue	31.69.41↔	Réparation du larynx
27.59.20↔	Couverture non étendue de tissu mou par des kératinocytes obtenus en culture, lèvre	31.69.42↔	Réparation de corde vocale
27.59.21↔	Couverture étendue de tissu mou par des kératinocytes obtenus en culture, lèvre	31.69.99↔	Autre réparation du larynx, autre
27.59.30↔	Couverture temporaire, non étendue, de tissu mou par plusieurs techniques combinées, lèvre	31.79.10‡↔	Plastie d'élargissement d'une trachéostomie
27.59.31↔	Couverture temporaire, étendue, de tissu mou par plusieurs techniques combinées, lèvre	38.01↔	Incision de vaisseaux intracrâniens
27.59.40↔	Autre réparation plastique de la lèvre et de la bouche avec attachement de greffon libre microvascularisé et anastomosé	38.31↔	Résection de vaisseaux intracrâniens, avec anastomose
27.59.41↔	Autre réparation plastique de la lèvre et de la bouche avec lambeau pédiculé distal	38.61↔	Autre excision de vaisseaux intracrâniens
		38.81↔	Autre occlusion chirurgicale de vaisseaux intracrâniens
		40.40↔	Résection des ganglions cervicaux, SAP
		40.41.00↔	Dissection radicale des ganglions lymphatiques cervicaux, SAP
		40.41.10↔	Dissection sélective (fonctionnelle) des ganglions lymphatiques cervicaux, abord supraomohyoïde (régions I-III)
		40.41.11↔	Dissection sélective (fonctionnelle) des ganglions lymphatiques cervicaux, abord latéral (régions II-IV)
		40.41.12↔	Dissection sélective (fonctionnelle) des ganglions lymphatiques cervicaux, abord antérolatéral (régions I-IV)

40.41.13↔	Dissection sélective (fonctionnelle) des ganglions lymphatiques cervicaux, abord postérolatéral (régions II-V)	76.5x.39↔	Extirpation du disque articulaire (dissectomie) de l'articulation temporo-mandibulaire, autre
40.41.14↔	Dissection sélective (fonctionnelle) des ganglions lymphatiques cervicaux, abord central (région VI)	76.5x.40↔	Résection du tubercule articulaire de l'articulation temporo-mandibulaire
40.41.20↔	Dissection radicale des ganglions lymphatiques cervicaux (incl. modification)	76.5x.41↔	Plastie de reconstruction de l'articulation temporo-mandibulaire
40.41.21↔	Dissection radicale étendue des ganglions lymphatiques cervicaux	76.5x.42↔	Stabilisation (limitant la mobilité) de l'articulation temporo-mandibulaire
40.41.99↔	Dissection radicale des ganglions lymphatiques cervicaux, autre	76.5x.50↔	Extraction arthroscopique de souris de l'articulation temporo-mandibulaire
76.01↔	Séquestrectomie d'os de la face	76.5x.59↔	Extraction de souris de l'articulation temporo-mandibulaire, autre
76.09.00↔	Autre incision d'os de la face, SAP	76.5x.60↔	Implantation d'endoprothèse dans l'articulation temporo-mandibulaire
76.09.10↔	Réostéotomie après réduction de fracture d'os de la face	76.5x.61↔	Remplacement d'endoprothèse dans l'articulation temporo-mandibulaire
76.09.99↔	Autre incision d'os de la face, autre	76.5x.70↔	Implantation d'une endoprothèse totale d'articulation temporo-mandibulaire avec des composants préfabriqués
76.2x.00↔	Excision ou destruction locale de lésion d'os de la face, SAP	76.5x.71↔	Implantation d'une endoprothèse totale d'articulation temporo-mandibulaire avec des composants CAD-CAM [CAO/FAO]
76.2x.10↔	Décartication d'os de la face	76.5x.90↔	Autre arthroplastie ou discoplastie de l'articulation temporo-mandibulaire
76.2x.11↔	Excision de tissu périostique d'os de la face	76.5x.99↔	Arthroplastie temporo-mandibulaire, autre
76.2x.12↔	Résection (ostectomie modelante) d'os de la face	76.61.00↔	Ostéoplastie fermée [ostéotomie] de branche mandibulaire, SAP
76.2x.20↔	Destruction de lésion d'os de la face	76.61.10↔	Ostéoplastie fermée [ostéotomie] de branche mandibulaire, sans distraction
76.2x.99↔	Excision ou destruction locale de lésion d'os de la face, autre	76.61.20↔	Ostéoplastie fermée [ostéotomie] de branche mandibulaire, avec distraction
76.31.00↔	Mandibulectomie partielle, SAP	76.61.99↔	Ostéoplastie fermée [ostéotomie] de branche mandibulaire, autre
76.31.10↔	Mandibulectomie partielle sans reconstruction	76.62.00↔	Ostéoplastie ouverte [ostéotomie] de branche mandibulaire, SAP
76.31.20↔	Mandibulectomie partielle et reconstruction avec transplant microvascularisé et anastomosé	76.62.10↔	Ostéoplastie ouverte [ostéotomie] de branche mandibulaire, sans distraction
76.31.21↔	Mandibulectomie partielle avec interruption de continuité et reconstruction alloplastique	76.62.20↔	Ostéoplastie ouverte [ostéotomie] de branche mandibulaire, avec distraction
76.31.29↔	Mandibulectomie partielle avec autre reconstruction	76.62.99↔	Ostéoplastie ouverte [ostéotomie] de branche mandibulaire, autre
76.31.99↔	Mandibulectomie partielle, autre	76.63.00↔	Ostéoplastie [ostéotomie] du corps de la mandibule, SAP
76.39.00↔	Ostectomie partielle d'autre os de la face, SAP	76.63.10↔	Ostéoplastie [ostéotomie] de l'os maxillaire de la crête alvéolaire latérale ou avec interruption de continuité frontale, sans distraction
76.39.10↔	Ostectomie partielle d'autre os de la face, reconstruction avec transplant microvascularisé et anastomosé	76.63.11↔	Ostéoplastie [ostéotomie] de l'os maxillaire de la crête alvéolaire latérale ou avec interruption de continuité de la branche mandibulaire horizontale, sans distraction
76.39.11↔	Ostectomie partielle d'autre os de la face, reconstruction des tissus mous et durs	76.63.12↔	Ostéoplastie [ostéotomie] pour déplacement du menton, sans distraction
76.39.19↔	Ostectomie partielle d'autre os de la face, autre réparation	76.63.20↔	Déplacement du processus alvéolaire par distraction horizontale après ostéotomie
76.39.99↔	Ostectomie partielle d'autre os de la face, autre	76.63.21↔	Déplacement de la mandibule par distraction après ostéotomie sur la branche mandibulaire horizontale
76.41.00↔	Mandibulectomie totale avec reconstruction simultanée, SAP	76.63.99↔	Ostéoplastie [ostéotomie] du corps de la mandibule, autre
76.41.10↔	Mandibulectomie totale et reconstruction simultanée, reconstruction avec transplant microvascularisé et anastomosé	76.64↔	Autre chirurgie orthognathique de la mandibule
76.41.99↔	Mandibulectomie totale avec reconstruction simultanée, autre	76.65.00↔	Ostéoplastie [ostéotomie] segmentaire de l'os maxillaire, SAP
76.42↔	Autre mandibulectomie totale	76.65.10↔	Ostéoplastie [ostéotomie] segmentaire de l'os maxillaire, sans distraction
76.43.00↔	Autre reconstruction de la mandibule, SAP	76.65.20↔	Ostéotomie de l'os maxillaire de la crête alvéolaire frontale, avec distraction
76.43.10↔	Autre reconstruction de la mandibule avec transplant microvascularisé et anastomosé	76.65.21↔	Ostéotomie de l'os maxillaire de la crête alvéolaire latérale, avec distraction
76.43.11↔	Insertion d'implant CAD pour réparer un défaut mandibulaire simple	76.65.22↔	Ostéotomie de l'os maxillaire de la crête alvéolaire frontale et latérale en plusieurs segments, avec distraction
76.43.12↔	Insertion d'implant CAD pour réparer un défaut mandibulaire important ou complexe	76.65.99↔	Ostéoplastie [ostéotomie] segmentaire de l'os maxillaire, autre
76.43.99↔	Autre reconstruction de la mandibule, autre	76.66.00↔	Ostéoplastie [ostéotomie] totale de l'os maxillaire, SAP
76.44.00↔	Ostectomie totale d'autre os de la face avec reconstruction simultanée, SAP	76.66.10↔	Ostéoplastie [ostéotomie] totale de l'os maxillaire, sans distraction
76.44.10↔	Ostectomie totale d'autre os de la face, reconstruction avec transplant microvascularisé et anastomosé	76.66.20↔	Ostéotomie de l'os maxillaire de type Le Fort I d'un seul tenant, avec distraction
76.44.11↔	Ostectomie totale d'autre os de la face, reconstruction avec transplant non vascularisé	76.66.21↔	Ostéotomie de l'os maxillaire de type Le Fort I en deux segments, avec distraction
76.44.19↔	Ostectomie totale d'autre os de la face, avec autre reconstruction	76.66.22↔	Ostéotomie de l'os maxillaire de type Le Fort I en trois ou quatre segments, avec distraction
76.44.99↔	Ostectomie totale d'autre os de la face avec reconstruction simultanée, autre	76.66.30↔	Reconstruction et plastie d'augmentation de l'os maxillaire par greffe d'os total
76.45↔	Autre ostectomie totale d'os de la face		
76.46.00↔	Autre reconstruction d'autre os de la face, SAP		
76.46.10↔	Autre reconstruction d'autre os de la face avec transplant microvascularisé et anastomosé		
76.46.99↔	Autre reconstruction d'autre os de la face, autre		
76.5x.00↔	Arthroplastie temporo-mandibulaire, SAP		
76.5x.10↔	Condylectomie avec reconstruction de l'articulation temporo-mandibulaire		
76.5x.19↔	Condylectomie sur l'articulation temporo-mandibulaire, autre		
76.5x.20↔	Discoplastie avec reconstruction de l'articulation temporo-mandibulaire		
76.5x.29↔	Discoplastie sur l'articulation temporo-mandibulaire, autre		
76.5x.30↔	Extirpation du disque articulaire (dissectomie) avec reconstruction de l'articulation temporo-mandibulaire		

76.66.99↔	Ostéoplastie [ostéotomie] totale de l'os maxillaire, autre	78.59.90↔	Révision sans remplacement de matériel d'ostéosynthèse, autre site spécifié, sauf os de la face
76.67↔	Génioplastie de réduction	78.59.99↔	Fixation interne de l'os sans réduction de fracture, autre site spécifié, sauf os de la face, autre
76.68↔	Génioplastie d'augmentation	84.53.00↔	Implantation de dispositif interne d'allongement de membres avec traction cinétique, SAP
76.69.00↔	Autre réparation d'os de la face, SAP	84.53.10↔	Implantation de dispositif interne d'allongement ou de transport osseux, système non motorisé
76.69.10↔	Ostéotomie de déplacement du massif facial de type Le Fort II ou Le Fort III, sans distraction	84.53.11↔	Implantation de dispositif interne d'allongement ou de transport osseux, système motorisé
76.69.20↔	Ostéotomie de déplacement du massif facial de type Le Fort III, avec distraction	84.53.99↔	Implantation de dispositif interne d'allongement de membres avec traction cinétique, autre
76.69.21↔	Ostéotomie de déplacement du massif facial de type Le Fort II, combinée avec autre ostéotomie, avec distraction	84.54↔	Implantation d'autre dispositif interne d'allongement de membres
76.69.30↔	Ostéotomie de déplacement du massif facial de type Le Fort III, avec distraction	86.41.11↔	Excision radicale et étendue de lésion ou de tissu cutané et sous-cutané, sans fermeture primaire de la plaie, à la tête
76.69.40↔	Ostéotomie de déplacement du massif facial de type Le Fort III, combinée avec ostéotomie de type Le Fort I, avec distraction	86.41.12↔	Excision radicale et étendue de lésion ou de tissu cutané et sous-cutané, sans fermeture primaire de la plaie, au cou
76.69.90↔	Autre ostéotomie de déplacement du massif facial	86.41.13↔	Excision radicale et étendue de lésion ou de tissu cutané et sous-cutané, sans fermeture primaire de la plaie, à l'épaule et aisselle
76.69.99↔	Autre réparation d'os de la face, autre	86.41.14↔	Excision radicale et étendue de lésion ou de tissu cutané et sous-cutané, sans fermeture primaire de la plaie, au bras et au coude
76.70↔	Réduction de fracture d'os de la face, SAP	86.41.15↔	Excision radicale et étendue de lésion ou de tissu cutané et sous-cutané, sans fermeture primaire de la plaie, à l'avant-bras
76.72↔	Réduction ouverte de fracture de l'os malaire et de l'arcade zygomatique	86.41.16↔	Excision radicale et étendue de lésion ou de tissu cutané et sous-cutané, sans fermeture primaire de la plaie, à la main
76.74↔	Réduction ouverte de fracture du maxillaire	86.41.17↔	Excision radicale et étendue de lésion ou de tissu cutané et sous-cutané, sans fermeture primaire de la plaie, à la paroi thoracique et au dos
76.76.00↔	Réduction ouverte de fracture de la mandibule, SAP	86.41.18↔	Excision radicale et étendue de lésion ou de tissu cutané et sous-cutané, sans fermeture primaire de la plaie, à l'abdomen et l'aîne
76.76.10↔	Réduction ouverte de fracture simple du corps mandibulaire	86.41.1a↔	Excision radicale et étendue de lésion ou de tissu cutané et sous-cutané, sans fermeture primaire de la plaie, aux fesses
76.76.11↔	Réduction ouverte de fracture multiple du corps mandibulaire	86.41.1b↔	Excision radicale et étendue de lésion ou de tissu cutané et sous-cutané, sans fermeture primaire de la plaie, à la cuisse et au genou
76.76.20↔	Réduction ouverte (abord externe) de fracture unique ou multiple de branche mandibulaire	86.41.1c↔	Excision radicale et étendue de lésion ou de tissu cutané et sous-cutané, sans fermeture primaire de la plaie, à la jambe
76.76.21↔	Réduction ouverte (abord transoral) de fracture unique ou multiple de branche mandibulaire	86.41.1d↔	Excision radicale et étendue de lésion ou de tissu cutané et sous-cutané, sans fermeture primaire de la plaie, au pied
76.76.30↔	Réduction ouverte (abord transoral ou externe) de fracture de processus articulaire de la mandibule	86.42.11↔	Excision radicale et étendue de lésion ou de tissu cutané et sous-cutané, avec fermeture primaire de la plaie, à la tête
76.76.99↔	Réduction ouverte de fracture de la mandibule, autre	86.42.12↔	Excision radicale et étendue de lésion ou de tissu cutané et sous-cutané, avec fermeture primaire de la plaie, au cou
76.77.00↔	Réduction ouverte de fracture alvéolo-dentaire, SAP	86.42.13↔	Excision radicale et étendue de lésion ou de tissu cutané et sous-cutané, avec fermeture primaire de la plaie, à l'épaule et aisselle
76.77.10↔	Réduction ouverte de fracture alvéolo-dentaire de l'os maxillaire	86.42.14↔	Excision radicale et étendue de lésion ou de tissu cutané et sous-cutané, avec fermeture primaire de la plaie, au bras et au coude
76.77.11↔	Réduction ouverte de fracture alvéolo-dentaire de la mandibule	86.42.15↔	Excision radicale et étendue de lésion ou de tissu cutané et sous-cutané, avec fermeture primaire de la plaie, à l'avant-bras
76.77.99↔	Réduction ouverte de fracture alvéolo-dentaire, autre	86.42.16↔	Excision radicale et étendue de lésion ou de tissu cutané et sous-cutané, avec fermeture primaire de la plaie, à la main
76.78.00↔	Autre réduction fermée de fracture d'os de la face, SAP	86.42.17↔	Excision radicale et étendue de lésion ou de tissu cutané et sous-cutané, avec fermeture primaire de la plaie, à la paroi thoracique et au dos
76.78.10↔	Réduction fermée de fracture de paroi antérieure de sinus frontal	86.42.18↔	Excision radicale et étendue de lésion ou de tissu cutané et sous-cutané, avec fermeture primaire de la plaie, à l'abdomen et à l'aîne
76.78.11↔	Réduction endoscopique de fracture de paroi antérieure de sinus frontal	86.42.1a↔	Excision radicale et étendue de lésion ou de tissu cutané et sous-cutané, avec fermeture primaire de la plaie, aux fesses
76.78.20↔	Réduction fermée de fracture orbitaire	86.42.1b↔	Excision radicale et étendue de lésion ou de tissu cutané et sous-cutané, avec fermeture primaire de la plaie, à la cuisse et au genou
76.78.21↔	Réduction endoscopique de fracture orbitaire	86.42.1c↔	Excision radicale et étendue de lésion ou de tissu cutané et sous-cutané, avec fermeture primaire de la plaie, à la jambe
76.78.99↔	Autre réduction fermée de fracture d'os de la face, autre	86.42.1d↔	Excision radicale et étendue de lésion ou de tissu cutané et sous-cutané, avec fermeture primaire de la plaie, au pied
76.79.00↔	Autre réduction ouverte de fracture d'os de la face, SAP	86.43.11↔	Excision radicale et étendue de lésion ou de tissu cutané et sous-cutané, avec recouvrement plastique, à la tête
76.79.10↔	Autre réduction ouverte de fracture de toit de l'orbite		
76.79.11↔	Autre réduction ouverte de fracture de paroi orbitaire latérale		
76.79.19↔	Autre réduction ouverte d'autre fracture orbitaire		
76.79.20↔	Autre réduction ouverte de fracture de paroi de sinus frontal		
76.79.30↔	Autre réduction ouverte de fracture naso-ethmoïdale		
76.79.31↔	Autre réduction ouverte de fracture centrolatérale du massif facial		
76.79.39↔	Autre réduction ouverte d'autre fracture latérale du massif facial		
76.79.40↔	Autre réduction ouverte de fractures multiples du massif facial		
76.79.99↔	Autre réduction ouverte de fracture d'os de la face, autre		
76.91.00↔	Grefe osseuse d'os de la face, SAP		
76.91.10↔	Grefe osseuse d'os de la face		
76.91.11↔	Grefe osseuse d'os de la face, fragment à pédicule vascularisé		
76.91.99↔	Grefe osseuse d'os de la face, autre		
76.92.20↔	Insertion d'un implant CAD au niveau des os de la face, sans participation de la boîte crânienne, jusqu'à 2 régions		
76.92.21↔	Insertion d'un implant CAD au niveau des os de la face, sans participation de la boîte crânienne, 3 régions et plus		
76.92.30↔	Insertion d'implant CAD pour réparer un défaut maxillaire simple		
76.92.31↔	Insertion d'implant CAD pour réparer un défaut maxillaire important ou complexe		
76.94↔	Réduction ouverte de luxation temporo-mandibulaire		
78.19.90↔	Réduction fermée de fracture osseuse, autre site spécifié, stabilisation par fixateur externe		
78.19.91↔	Réduction ouverte de fracture osseuse, autre site spécifié, stabilisation par fixateur externe		
78.59.00↔	Fixation interne de l'os sans réduction de fracture, autre site spécifié, sauf os de la face, SAP		

86.43.12↔	Excision radicale et étendue de lésion ou de tissu cutané et sous-cutané, avec recouvrement plastique, au cou	86.7a.4d↔	Plastie de glissement-rotation, étendue, au pied
86.43.13↔	Excision radicale et étendue de lésion ou de tissu cutané et sous-cutané, avec recouvrement plastique, à l'épaule et aisselle	86.7a.4e↔	Plastie de glissement-rotation, étendue, autre site
86.43.14↔	Excision radicale et étendue de lésion ou de tissu cutané et sous-cutané, avec recouvrement plastique, au bras et au coude	86.7a.51↔	Plastie de transposition (VY), non étendue, à la tête
86.43.15↔	Excision radicale et étendue de lésion ou de tissu cutané et sous-cutané, avec recouvrement plastique, à l'avant-bras	86.7a.5d↔	Plastie de transposition (VY), non étendue, au pied
86.43.16↔	Excision radicale et étendue de lésion ou de tissu cutané et sous-cutané, avec recouvrement plastique, à la main	86.7a.5e↔	Plastie de transposition (VY), non étendue, autre site
86.43.17↔	Excision radicale et étendue de lésion ou de tissu cutané et sous-cutané, avec recouvrement plastique, à la paroi thoracique et au dos	86.7a.61↔	Plastie de transposition (VY), étendue, à la tête
86.43.18↔	Excision radicale et étendue de lésion ou de tissu cutané et sous-cutané, avec recouvrement plastique, à l'abdomen et l'aîne	86.7a.6d↔	Plastie de transposition (VY), étendue, au pied
86.43.1a↔	Excision radicale et étendue de lésion ou de tissu cutané et sous-cutané, avec recouvrement plastique, aux fesses	86.7a.6e↔	Plastie de transposition (VY), étendue, autre site
86.43.1b↔	Excision radicale et étendue de lésion ou de tissu cutané et sous-cutané, avec recouvrement plastique, à la cuisse/au genou	86.7a.71↔	Plastie de lambeau insulaire, non étendue, à la tête
86.43.1c↔	Excision radicale et étendue de lésion ou de tissu cutané et sous-cutané, avec recouvrement plastique, à la jambe	86.7a.7d↔	Plastie de lambeau insulaire, non étendue, au pied
86.43.1d↔	Excision radicale et étendue de lésion ou de tissu cutané et sous-cutané, avec recouvrement plastique, au pied	86.7a.7e↔	Plastie de lambeau insulaire, non étendue, autre site
86.6b.11↔	Grefe autologue de peau d'épaisseur partielle, non étendue, à la tête	86.7a.81↔	Plastie de lambeau insulaire, étendue, à la tête
86.6b.12↔	Grefe autologue de peau d'épaisseur partielle, non étendue, au cou	86.7a.8d↔	Plastie de lambeau insulaire, étendue, au pied
86.6b.13↔	Grefe autologue de peau d'épaisseur partielle, non étendue, à l'épaule et à l'aisselle	86.7a.8e↔	Plastie de lambeau insulaire, étendue, autre site
86.6b.14↔	Grefe autologue de peau d'épaisseur partielle, non étendue, au bras et au coude	86.7a.91↔	Plastie de lambeau locale de peau et de tissu sous-cutané, autres, à la tête
86.6b.15↔	Grefe autologue de peau d'épaisseur partielle, non étendue, à l'avant-bras	86.7a.9d↔	Plastie de lambeau locale de peau et de tissu sous-cutané, autres, au pied
86.6b.17↔	Grefe autologue de peau d'épaisseur partielle, non étendue, à la paroi thoracique et au dos	86.7a.9e↔	Plastie de lambeau locale de peau et de tissu sous-cutané, autres, autre site
86.6b.18↔	Grefe autologue de peau d'épaisseur partielle, non étendue, à l'abdomen et à l'aîne	86.7b.11↔	Plastie régionale à lambeau pédiculé, à la tête
86.6b.1a↔	Grefe autologue de peau d'épaisseur partielle, non étendue, aux fesses	86.7b.12↔	Plastie régionale à lambeau pédiculé, au cou
86.6b.1b↔	Grefe autologue de peau d'épaisseur partielle, non étendue, à la cuisse et au genou	86.7b.13↔	Plastie régionale à lambeau pédiculé, à l'épaule et à l'aisselle
86.6b.1c↔	Grefe autologue de peau d'épaisseur partielle, non étendue, à la jambe	86.7b.14↔	Plastie régionale à lambeau pédiculé, au bras et au coude
86.6b.1d↔	Grefe autologue de peau d'épaisseur partielle, non étendue, au pied	86.7b.15↔	Plastie régionale à lambeau pédiculé, à l'avant-bras
86.6b.21↔	Grefe autologue de peau d'épaisseur partielle, étendue, à la tête	86.7b.17↔	Plastie régionale à lambeau pédiculé, à la paroi thoracique et au dos
86.6b.22↔	Grefe autologue de peau d'épaisseur partielle, étendue, au cou	86.7b.18↔	Plastie régionale à lambeau pédiculé, à l'abdomen et à l'aîne
86.6b.23↔	Grefe autologue de peau d'épaisseur partielle, étendue, à l'épaule et à l'aisselle	86.7b.1a↔	Plastie régionale à lambeau pédiculé, aux fesses
86.6b.24↔	Grefe autologue de peau d'épaisseur partielle, étendue, au bras et au coude	86.7b.1b↔	Plastie régionale à lambeau pédiculé, à la cuisse et au genou
86.6b.25↔	Grefe autologue de peau d'épaisseur partielle, étendue, à l'avant-bras	86.7b.1c↔	Plastie régionale à lambeau pédiculé, à la jambe
86.6b.27↔	Grefe autologue de peau d'épaisseur partielle, étendue, à la paroi thoracique et au dos	86.7b.1d↔	Plastie régionale à lambeau pédiculé, au pied
86.6b.28↔	Grefe autologue de peau d'épaisseur partielle, étendue, à l'abdomen et à l'aîne	86.7c.11↔	Plastie à lambeau pédiculé à distance, à la tête
86.6b.2a↔	Grefe autologue de peau d'épaisseur partielle, étendue, aux fesses	86.7c.12↔	Plastie à lambeau pédiculé à distance, au cou
86.6b.2b↔	Grefe autologue de peau d'épaisseur partielle, étendue, à la cuisse et au genou	86.7c.13↔	Plastie à lambeau pédiculé à distance, à l'épaule et à l'aisselle
86.6b.2c↔	Grefe autologue de peau d'épaisseur partielle, étendue, à la jambe	86.7c.14↔	Plastie à lambeau pédiculé à distance, au bras et au coude
86.6b.2d↔	Grefe autologue de peau d'épaisseur partielle, étendue, au pied	86.7c.15↔	Plastie à lambeau pédiculé à distance, à l'avant-bras
86.7a.21↔	Plastie d'avancement, étendue, à la tête	86.7c.17↔	Plastie à lambeau pédiculé à distance, à la paroi thoracique et au dos
86.7a.2d↔	Plastie d'avancement, étendue, au pied	86.7c.18↔	Plastie à lambeau pédiculé à distance, à l'abdomen et à l'aîne
86.7a.2e↔	Plastie d'avancement, étendue, autre site	86.7c.1a↔	Plastie à lambeau pédiculé à distance, aux fesses
86.7a.31↔	Plastie de glissement-rotation, non étendue, à la tête	86.7c.1b↔	Plastie à lambeau pédiculé à distance, à la cuisse et au genou
86.7a.3d↔	Plastie de glissement-rotation, non étendue, au pied	86.7c.1c↔	Plastie à lambeau pédiculé à distance, à la jambe
86.7a.3e↔	Plastie de glissement-rotation, non étendue, autre site	86.7c.1d↔	Plastie à lambeau pédiculé à distance, au pied
86.7a.41↔	Plastie de glissement-rotation, étendue, à la tête	86.7d.11↔	Plastie à lambeau libre microvascularisé et anastomosé, à la tête
		86.7d.12↔	Plastie à lambeau libre microvascularisé et anastomosé, au cou
		86.7d.13↔	Plastie à lambeau libre microvascularisé et anastomosé, à l'épaule et à l'aisselle
		86.7d.14↔	Plastie à lambeau libre microvascularisé et anastomosé, au bras et au coude
		86.7d.15↔	Plastie à lambeau libre microvascularisé et anastomosé, à l'avant-bras
		86.7d.17↔	Plastie à lambeau libre microvascularisé et anastomosé, à la paroi thoracique et au dos
		86.7d.18↔	Plastie à lambeau libre microvascularisé et anastomosé, à l'abdomen et à l'aîne
		86.7d.1a↔	Plastie à lambeau libre microvascularisé et anastomosé, aux fesses
		86.7d.1b↔	Plastie à lambeau libre microvascularisé et anastomosé, à la cuisse et au genou
		86.7d.1c↔	Plastie à lambeau libre microvascularisé et anastomosé, à la jambe
		86.7d.1d↔	Plastie à lambeau libre microvascularisé et anastomosé, au pied
		86.83.00↔	Remodelage de la silhouette et liposuction, SAP
		86.83.09↔	Remodelage de la silhouette et liposuction, autre
		86.83.11↔	Réduction de tissu adipeux, tête et cou
		86.83.12↔	Réduction de tissu adipeux, épaule et bras
		86.83.13↔	Réduction de tissu adipeux, avant-bras
		86.83.14↔	Réduction de tissu adipeux, main
		86.83.1a↔	Réduction de tissu adipeux, région abdominale

86.83.1b↔	Réduction de tissu adipeux, dos et flancs	86.83.1f↔	Réduction de tissu adipeux, cuisses
86.83.1c↔	Réduction de tissu adipeux, région abdominale, flancs ainsi que dos simultanément	86.83.1g↔	Réduction de tissu adipeux, mollet et pied
86.83.1d↔	Réduction de tissu adipeux, région inguino-génitale	86.83.21↔	Aspiration de tissu adipeux
86.83.1e↔	Réduction de tissu adipeux, fesses	86.83.22↔	Liposuccion pour transplantation

ADRG D28**Ostéotomie sur une mâchoire et interventions complexes sur la tête et la gorge ou autres interventions sur la tête et la gorge pour néoformation maligne**

(Diagnostic principal dans le tableau D28-1 ou procédure dans le tableau D28-2) et procédure dans le tableau D28-3

DRG D28Z**Ostéotomie sur une mâchoire et interventions complexes au niveau de la tête et de la gorge ou autres interventions au niveau de la tête et de la gorge pour néoformation maligne****diagnostic principal D28-1**

C00.0	Tumeur maligne: Lèvre supérieure, bord libre	C10.2	Tumeur maligne: Paroi latérale de l'oropharynx
C00.1	Tumeur maligne: Lèvre inférieure, bord libre	C10.3	Tumeur maligne: Paroi postérieure de l'oropharynx
C00.2	Tumeur maligne: Lèvre, sans précision, bord libre	C10.4	Tumeur maligne: Fente branchiale
C00.3	Tumeur maligne: Lèvre supérieure, face interne	C10.8	Tumeur maligne: Lésion à localisations contiguës de l'oropharynx
C00.4	Tumeur maligne: Lèvre inférieure, face interne	C10.9	Tumeur maligne: Oropharynx, sans précision
C00.5	Tumeur maligne: Lèvre, sans précision, face interne	C11.0	Tumeur maligne: Paroi supérieure du rhinopharynx
C00.6	Tumeur maligne: Commissure des lèvres	C11.1	Tumeur maligne: Paroi postérieure du rhinopharynx
C00.8	Tumeur maligne: Lésion à localisations contiguës de la lèvre	C11.2	Tumeur maligne: Paroi latérale du rhinopharynx
C00.9	Tumeur maligne: Lèvre, sans précision	C11.3	Tumeur maligne: Paroi antérieure du rhinopharynx
C01	Tumeur maligne de la base de la langue	C11.8	Tumeur maligne: Lésion à localisations contiguës de rhinopharynx
C02.0	Tumeur maligne: Face dorsale de la langue	C11.9	Tumeur maligne: Rhinopharynx, sans précision
C02.1	Tumeur maligne: Pointe et bords latéraux de la langue	C12	Tumeur maligne du sinus piriforme
C02.2	Tumeur maligne: Face inférieure de la langue	C13.0	Tumeur maligne: Région rétro-cricoidienne
C02.3	Tumeur maligne: Deux tiers antérieurs de la langue, sans précision	C13.1	Tumeur maligne: Repli ary-épiglottique, versant hypopharyngé
C02.4	Tumeur maligne: Amygdale linguale	C13.2	Tumeur maligne: Paroi postérieure de l'hypopharynx
C02.8	Tumeur maligne: Lésion à localisations contiguës de la langue	C13.8	Tumeur maligne: Lésion à localisations contiguës de l'hypopharynx
C02.9	Tumeur maligne: Langue, sans précision	C13.9	Tumeur maligne: Hypopharynx, sans précision
C03.0	Tumeur maligne: Gencive supérieure	C14.0	Tumeur maligne: Pharynx, sans précision
C03.1	Tumeur maligne: Gencive inférieure	C14.2	Tumeur maligne: Anneau de Waldeyer
C03.9	Tumeur maligne: Gencive, sans précision	C14.8	Tumeur maligne: Lésion à localisations contiguës de la lèvre, de la cavité buccale et du pharynx
C04.0	Tumeur maligne: Plancher antérieur de la bouche	C30.0	Tumeur maligne: Fosses nasales
C04.1	Tumeur maligne: Plancher latéral de la bouche	C30.1	Tumeur maligne: Oreille moyenne
C04.8	Tumeur maligne: Lésion à localisations contiguës du plancher de la bouche	C31.0	Tumeur maligne: Sinus maxillaire
C04.9	Tumeur maligne: Plancher de la bouche, sans précision	C31.1	Tumeur maligne: Sinus ethmoïdal
C05.0	Tumeur maligne: Voûte palatine	C31.2	Tumeur maligne: Sinus frontal
C05.1	Tumeur maligne: Voile du palais	C31.3	Tumeur maligne: Sinus sphénoïdal
C05.2	Tumeur maligne: Luette	C31.8	Tumeur maligne: Lésion à localisations contiguës des sinus de la face
C05.8	Tumeur maligne: Lésion à localisations contiguës du palais	C31.9	Tumeur maligne: Sinus de la face, sans précision
C05.9	Tumeur maligne: Palais, sans précision	C32.0	Tumeur maligne: Glotte
C06.0	Tumeur maligne: Muqueuse de la joue	C32.1	Tumeur maligne: Etage sus-glottique
C06.1	Tumeur maligne: Vestibule de la bouche	C32.2	Tumeur maligne: Etage sous-glottique
C06.2	Tumeur maligne: Région rétromolaire	C32.3	Tumeur maligne: Cartilage laryngé
C06.8	Tumeur maligne: Lésion à localisations contiguës de la bouche, parties autres et non préciséesC	C32.8	Tumeur maligne: Lésion à localisations contiguës du larynx
C06.9	Tumeur maligne: Bouche, sans précision	C32.9	Tumeur maligne: Larynx, sans précision
C07	Tumeur maligne de la glande parotide	C39.0	Tumeur maligne: Voies respiratoires supérieures, partie non précisée
C08.0	Tumeur maligne: Glande sous-mandibulaire	C46.2	Sarcome de Kaposi du palais
C08.1	Tumeur maligne: Glande sublinguale	C76.0	Tumeur maligne: Tête, face et cou
C08.8	Tumeur maligne: Lésion à localisations contiguës des glandes salivaires principales	D00.0	Carcinoma in situ: Lèvre, cavité buccale et pharynx
C08.9	Tumeur maligne: Glande salivaire principale, sans précision	D02.0	Carcinoma in situ: Larynx
C09.0	Tumeur maligne: Fosse amygdalienne	D37.0	Tumeurs à évolution imprévisible ou inconnue: Lèvre, cavité buccale et pharynx
C09.1	Tumeur maligne: Pilier de l'amygdale (antérieur) (postérieur)	D38.0	Tumeurs à évolution imprévisible ou inconnue: Larynx
C09.8	Tumeur maligne: Lésion à localisations contiguës de l'amygdale	H60.2	Otite externe maligne
C09.9	Tumeur maligne: Amygdale, sans précision		
C10.0	Tumeur maligne: Sillon glosso-épiglottique		
C10.1	Tumeur maligne: Face antérieure de l'épiglotte		

procédure D28-2

04.76↔	Réparation de traumatisme ancien de nerf crânien et périphérique	30.29.30↔	Aryténoïdectomie
04.79.00↔	Autre plastie de nerf, SAP	30.29.99↔	Autre laryngectomie partielle, autre
04.79.10↔	Transplantation et transposition de nerf cérébral extracrânien, avec suture épineurale	31.69.00↔	Autre réparation du larynx, SAP
04.79.11↔	Transplantation et transposition du plexus brachial, avec suture épineurale	31.69.10↔	Laryngoplastie, SAP
04.79.12↔	Transplantation et transposition de nerf de l'épaule, avec suture épineurale	31.69.11↔	Médialisation de laryngoplastie, SAP
04.79.13↔	Transplantation et transposition de nerf du bras et de la main, avec suture épineurale	31.69.12↔	Médialisation de laryngoplastie, thyroplastie de type I
04.79.14↔	Transplantation et transposition de nerf du tronc et du membre inférieur, avec suture épineurale	31.69.14↔	Médialisation de laryngoplastie, par voie externe
04.79.19↔	Transplantation et transposition d'autre nerf, avec suture épineurale	31.69.20↔	Plastie d'élargissement de la glotte (endolaryngée)
04.79.20↔	Transplantation et transposition de nerf avec suture interfasciculaire	31.69.30↔	Crico-thyroidopexie
04.79.21↔	Transplantation et transposition de nerf cérébral extracrânien, avec suture interfasciculaire	31.69.31↔	Arythénoïdopexie
04.79.22↔	Transplantation et transposition du plexus brachial, avec suture interfasciculaire	31.69.40↔	Construction / révision de néoglotte
04.79.23↔	Transplantation et transposition de nerf de l'épaule, avec suture interfasciculaire	31.69.41↔	Réparation du larynx
04.79.24↔	Transplantation et transposition de nerf du bras et de la main, avec suture interfasciculaire	31.69.42↔	Réparation de corde vocale
04.79.25↔	Transplantation et transposition de nerf du tronc et du membre inférieur, avec suture interfasciculaire	31.69.99↔	Autre réparation du larynx, autre
04.79.29↔	Transplantation et transposition d'autre nerf, avec suture interfasciculaire	40.40↔	Résection des ganglions cervicaux, SAP
04.79.99↔	Autre plastie de nerf, autre	40.41.00↔	Dissection radicale des ganglions lymphatiques cervicaux, SAP
16.51.00↔	Exentération d'orbite avec ablation de structure adjacente, SAP	40.41.10↔	Dissection sélective (fonctionnelle) des ganglions lymphatiques cervicaux, abord supraomohyoïde (régions I-III)
16.51.10↔	Exentération d'orbite avec ablation de structure adjacente, avec conservation de la peau palpébrale	40.41.11↔	Dissection sélective (fonctionnelle) des ganglions lymphatiques cervicaux, abord latéral (régions II-IV)
16.51.11↔	Exentération d'orbite avec ablation de structure adjacente, sans conservation de la peau palpébrale	40.41.12↔	Dissection sélective (fonctionnelle) des ganglions lymphatiques cervicaux, abord antérolatéral (régions I-IV)
16.51.99↔	Exentération d'orbite avec ablation de structure adjacente, autre	40.41.13↔	Dissection sélective (fonctionnelle) des ganglions lymphatiques cervicaux, abord postérolatéral (régions II-V)
16.52.00↔	Exentération d'orbite avec enlèvement thérapeutique d'os de l'orbite, SAP	40.41.14↔	Dissection sélective (fonctionnelle) des ganglions lymphatiques cervicaux, abord central (région VI)
16.52.10↔	Exentération d'orbite avec enlèvement thérapeutique d'os de l'orbite, avec conservation de la peau palpébrale	40.41.20↔	Dissection radicale des ganglions lymphatiques cervicaux (incl. modification)
16.52.11↔	Exentération d'orbite avec enlèvement thérapeutique d'os de l'orbite, sans conservation de la peau palpébrale	40.41.21↔	Dissection radicale étendue des ganglions lymphatiques cervicaux
16.52.99↔	Exentération d'orbite avec enlèvement thérapeutique d'os de l'orbite, autre	40.41.99↔	Dissection radicale des ganglions lymphatiques cervicaux, autre
16.59.00↔	Autre exentération d'orbite, SAP	76.5x.00↔	Arthroplastie temporo-mandibulaire, SAP
16.59.10↔	Autre exentération d'orbite avec conservation de la peau palpébrale	76.5x.10↔	Condylectomie avec reconstruction de l'articulation temporo-mandibulaire
16.59.11↔	Autre exentération d'orbite sans conservation de la peau palpébrale	76.5x.19↔	Condylectomie sur l'articulation temporo-mandibulaire, autre
16.59.99↔	Autre exentération d'orbite, autre	76.5x.20↔	Discoplastie avec reconstruction de l'articulation temporo-mandibulaire
24.99.00↔	Autres opérations sur les dents, SAP	76.5x.29↔	Discoplastie sur l'articulation temporo-mandibulaire, autre
24.99.10↔	Libération d'implant endo-osseux avec pose d'une entretoise	76.5x.30↔	Extirpation du disque articulaire (dissectomie) avec reconstruction de l'articulation temporo-mandibulaire
24.99.11↔	Stabilisation d'une dent	76.5x.39↔	Extirpation du disque articulaire (dissectomie) de l'articulation temporo-mandibulaire, autre
24.99.20↔	Reconstruction de maxillaire par emploi d'un distracteur intraoral	76.5x.40↔	Résection du tubercule articulaire de l'articulation temporo-mandibulaire
24.99.99↔	Autres opérations sur les dents, autre	76.5x.41↔	Plastie de reconstruction de l'articulation temporo-mandibulaire
27.56.10↔	Grefe de peau d'épaisseur partielle de la lèvre et de la bouche, non étendue	76.5x.42↔	Stabilisation (limitant la mobilité) de l'articulation temporo-mandibulaire
27.56.20↔	Grefe de peau d'épaisseur partielle de la lèvre et de la bouche, étendue	76.5x.50↔	Extraction arthroscopique de souris de l'articulation temporo-mandibulaire
27.56.30↔	Hétérogrefe de peau à la lèvre, non étendue	76.5x.59↔	Extraction de souris de l'articulation temporo-mandibulaire, autre
27.56.40↔	Hétérogrefe de peau à la lèvre, étendue	76.5x.60↔	Implantation d'endoprothèse dans l'articulation temporo-mandibulaire
27.56.50↔	Homogrefe de peau à la lèvre, non étendue	76.5x.61↔	Remplacement d'endoprothèse dans l'articulation temporo-mandibulaire
27.56.60↔	Homogrefe de peau à la lèvre, étendue	76.5x.70↔	Implantation d'une endoprothèse totale d'articulation temporo-mandibulaire avec des composants préfabriqués
27.56.99↔	Autre greffe de peau de la lèvre et de la bouche, autre	76.5x.71↔	Implantation d'une endoprothèse totale d'articulation temporo-mandibulaire avec des composants CAD-CAM [CAO/FAO]
30.29.00↔	Autre laryngectomie partielle, SAP	76.5x.90↔	Autre arthroplastie ou discoplastie de l'articulation temporo-mandibulaire
30.29.10↔	Crico-hyoïdo-épiglottopexie (CHEP)	76.5x.99↔	Arthroplastie temporo-mandibulaire, autre
30.29.11↔	Cricohyoïdopexie (CHP)	76.61.00↔	Ostéoplastie fermée [ostéotomie] de branche mandibulaire, SAP
30.29.20↔	Résection laryngo-pharyngée partielle	76.61.10↔	Ostéoplastie fermée [ostéotomie] de branche mandibulaire, sans distraction
30.29.21↔	Laryngectomie partielle frontale (Huet)	76.61.20↔	Ostéoplastie fermée [ostéotomie] de branche mandibulaire, avec distraction
30.29.22↔	Laryngectomie partielle frontolatérale (Leroux-Robert)	76.61.99↔	Ostéoplastie fermée [ostéotomie] de branche mandibulaire, autre
		76.62.00↔	Ostéoplastie ouverte [ostéotomie] de branche mandibulaire, SAP

76.62.10↔	Ostéoplastie ouverte [ostéotomie] de branche mandibulaire, sans distraction	76.76.00↔	Réduction ouverte de fracture de la mandibule, SAP
76.62.20↔	Ostéoplastie ouverte [ostéotomie] de branche mandibulaire, avec distraction	76.76.10↔	Réduction ouverte de fracture simple du corps mandibulaire
76.62.99↔	Ostéoplastie ouverte [ostéotomie] de branche mandibulaire, autre	76.76.11↔	Réduction ouverte de fracture multiple du corps mandibulaire
76.63.00↔	Ostéoplastie [ostéotomie] du corps de la mandibule, SAP	76.76.20↔	Réduction ouverte (abord externe) de fracture unique ou multiple de branche mandibulaire
76.63.10↔	Ostéoplastie [ostéotomie] de l'os maxillaire de la crête alvéolaire latérale ou avec interruption de continuité frontale, sans distraction	76.76.21↔	Réduction ouverte (abord transoral) de fracture unique ou multiple de branche mandibulaire
76.63.11↔	Ostéoplastie [ostéotomie] de l'os maxillaire de la crête alvéolaire latérale ou avec interruption de continuité de la branche mandibulaire horizontale, sans distraction	76.76.30↔	Réduction ouverte (abord transoral ou externe) de fracture de processus articulaire de la mandibule
76.63.12↔	Ostéoplastie [ostéotomie] pour déplacement du menton, sans distraction	76.76.99↔	Réduction ouverte de fracture de la mandibule, autre
76.63.20↔	Déplacement du processus alvéolaire par distraction horizontale après ostéotomie	76.79.00↔	Autre réduction ouverte de fracture d'os de la face, SAP
76.63.21↔	Déplacement de la mandibule par distraction après ostéotomie sur la branche mandibulaire horizontale	76.79.10↔	Autre réduction ouverte de fracture de toit de l'orbite
76.63.99↔	Ostéoplastie [ostéotomie] du corps de la mandibule, autre	76.79.11↔	Autre réduction ouverte de fracture de paroi orbitaire latérale
76.64↔	Autre chirurgie orthognathique de la mandibule	76.79.19↔	Autre réduction ouverte d'autre fracture orbitaire
76.65.00↔	Ostéoplastie [ostéotomie] segmentaire de l'os maxillaire, SAP	76.79.20↔	Autre réduction ouverte de fracture de paroi de sinus frontal
76.65.10↔	Ostéoplastie [ostéotomie] segmentaire de l'os maxillaire, sans distraction	76.79.30↔	Autre réduction ouverte de fracture naso-ethmoïdale
76.65.20↔	Ostéotomie de l'os maxillaire de la crête alvéolaire frontale, avec distraction	76.79.31↔	Autre réduction ouverte de fracture centrolatérale du massif facial
76.65.21↔	Ostéotomie de l'os maxillaire de la crête alvéolaire latérale, avec distraction	76.79.39↔	Autre réduction ouverte d'autre fracture latérale du massif facial
76.65.22↔	Ostéotomie de l'os maxillaire de la crête alvéolaire frontale et latérale en plusieurs segments, avec distraction	76.79.40↔	Autre réduction ouverte de fractures multiples du massif facial
76.65.99↔	Ostéoplastie [ostéotomie] segmentaire de l'os maxillaire, autre	76.79.99↔	Autre réduction ouverte de fracture d'os de la face, autre
76.66.00↔	Ostéoplastie [ostéotomie] totale de l'os maxillaire, SAP	78.19.90↔	Réduction fermée de fracture osseuse, autre site spécifié, stabilisation par fixateur externe
76.66.10↔	Ostéoplastie [ostéotomie] totale de l'os maxillaire, sans distraction	78.19.91↔	Réduction ouverte de fracture osseuse, autre site spécifié, stabilisation par fixateur externe
76.66.20↔	Ostéotomie de l'os maxillaire de type Le Fort I d'un seul tenant, avec distraction	78.19.99↔	Application de fixateur externe, autre site spécifié, sauf os de la face (inclus réduction de fracture), autre
76.66.21↔	Ostéotomie de l'os maxillaire de type Le Fort I en deux segments, avec distraction	78.59.00↔	Fixation interne de l'os sans réduction de fracture, autre site spécifié, sauf os de la face, SAP
76.66.22↔	Ostéotomie de l'os maxillaire de type Le Fort I en trois ou quatre segments, avec distraction	78.59.90↔	Révision sans remplacement de matériel d'ostéosynthèse, autre site spécifié, sauf os de la face
76.66.30↔	Reconstruction et plastie d'augmentation de l'os maxillaire par greffe d'os total	78.59.99↔	Fixation interne de l'os sans réduction de fracture, autre site spécifié, sauf os de la face, autre
76.66.99↔	Ostéoplastie [ostéotomie] totale de l'os maxillaire, autre	84.53.00↔	Implantation de dispositif interne d'allongement de membres avec traction cinétique, SAP
76.74↔	Réduction ouverte de fracture du maxillaire	84.53.10↔	Implantation de dispositif interne d'allongement ou de transport osseux, système non motorisé
		84.53.11↔	Implantation de dispositif interne d'allongement ou de transport osseux, système motorisé
		84.53.99↔	Implantation de dispositif interne d'allongement de membres avec traction cinétique, autre
		84.54↔	Implantation d'autre dispositif interne d'allongement de membres

procédure D28-3

04.76↔	Réparation de traumatisme ancien de nerf crânien et périphérique	04.79.25↔	Transplantation et transposition de nerf du tronc et du membre inférieur, avec suture interfasciculaire
04.79.00↔	Autre plastie de nerf, SAP	04.79.29↔	Transplantation et transposition d'autre nerf, avec suture interfasciculaire
04.79.10↔	Transplantation et transposition de nerf cérébral extracrânien, avec suture épineurale	04.79.99↔	Autre plastie de nerf, autre
04.79.11↔	Transplantation et transposition du plexus brachial, avec suture épineurale	16.51.00↔	Exentération d'orbite avec ablation de structure adjacente, SAP
04.79.12↔	Transplantation et transposition de nerf de l'épaule, avec suture épineurale	16.51.10↔	Exentération d'orbite avec ablation de structure adjacente, avec conservation de la peau palpébrale
04.79.13↔	Transplantation et transposition de nerf du bras et de la main, avec suture épineurale	16.51.11↔	Exentération d'orbite avec ablation de structure adjacente, sans conservation de la peau palpébrale
04.79.14↔	Transplantation et transposition de nerf du tronc et du membre inférieur, avec suture épineurale	16.51.99↔	Exentération d'orbite avec ablation de structure adjacente, autre
04.79.19↔	Transplantation et transposition d'autre nerf, avec suture épineurale	16.52.00↔	Exentération d'orbite avec enlèvement thérapeutique d'os de l'orbite, SAP
04.79.20↔	Transplantation et transposition de nerf avec suture interfasciculaire	16.52.10↔	Exentération d'orbite avec enlèvement thérapeutique d'os de l'orbite, avec conservation de la peau palpébrale
04.79.21↔	Transplantation et transposition de nerf cérébral extracrânien, avec suture interfasciculaire	16.52.11↔	Exentération d'orbite avec enlèvement thérapeutique d'os de l'orbite, sans conservation de la peau palpébrale
04.79.22↔	Transplantation et transposition du plexus brachial, avec suture interfasciculaire	16.52.99↔	Exentération d'orbite avec enlèvement thérapeutique d'os de l'orbite, autre
04.79.23↔	Transplantation et transposition de nerf de l'épaule, avec suture interfasciculaire	16.59.00↔	Autre exentération d'orbite, SAP
04.79.24↔	Transplantation et transposition de nerf du bras et de la main, avec suture interfasciculaire	16.59.10↔	Autre exentération d'orbite avec conservation de la peau palpébrale
		16.59.11↔	Autre exentération d'orbite sans conservation de la peau palpébrale
		16.59.99↔	Autre exentération d'orbite, autre

21.72↔	Réduction ouverte de fracture du nez	76.5x.39↔	Extirpation du disque articulaire (dissectomie) de l'articulation temporo-mandibulaire, autre
24.99.00↔	Autres opérations sur les dents, SAP	76.5x.40↔	Résection du tubercule articulaire de l'articulation temporo-mandibulaire
24.99.10↔	Libération d'implant endo-osseux avec pose d'une entretoise	76.5x.41↔	Plastie de reconstruction de l'articulation temporo-mandibulaire
24.99.11↔	Stabilisation d'une dent	76.5x.42↔	Stabilisation (limitant la mobilité) de l'articulation temporo-mandibulaire
24.99.20↔	Reconstruction de maxillaire par emploi d'un distracteur intraoral	76.5x.50↔	Extraction arthroscopique de souris de l'articulation temporo-mandibulaire
24.99.99↔	Autres opérations sur les dents, autre	76.5x.59↔	Extraction de souris de l'articulation temporo-mandibulaire, autre
27.56.10↔	Grefe de peau d'épaisseur partielle de la lèvre et de la bouche, non étendue	76.5x.60↔	Implantation d'endoprothèse dans l'articulation temporo-mandibulaire
27.56.20↔	Grefe de peau d'épaisseur partielle de la lèvre et de la bouche, étendue	76.5x.61↔	Remplacement d'endoprothèse dans l'articulation temporo-mandibulaire
27.56.30↔	Hétéogrefe de peau à la lèvre, non étendue	76.5x.70↔	Implantation d'une endoprothèse totale d'articulation temporo-mandibulaire avec des composants préfabriqués
27.56.40↔	Hétéogrefe de peau à la lèvre, étendue	76.5x.71↔	Implantation d'une endoprothèse totale d'articulation temporo-mandibulaire avec des composants CAD-CAM [CAO/FAO]
27.56.50↔	Homogrefe de peau à la lèvre, non étendue	76.5x.90↔	Autre arthroplastie ou discoplastie de l'articulation temporo-mandibulaire
27.56.60↔	Homogrefe de peau à la lèvre, étendue	76.5x.99↔	Arthroplastie temporo-mandibulaire, autre
27.56.99↔	Autre greffe de peau de la lèvre et de la bouche, autre	76.61.00↔	Ostéoplastie fermée [ostéotomie] de branche mandibulaire, SAP
30.29.00↔	Autre laryngectomie partielle, SAP	76.61.10↔	Ostéoplastie fermée [ostéotomie] de branche mandibulaire, sans distraction
30.29.10↔	Crico-hyoïdo-épiglottopexie (CHEP)	76.61.20↔	Ostéoplastie fermée [ostéotomie] de branche mandibulaire, avec distraction
30.29.11↔	Cricohyoïdopexie (CHP)	76.61.99↔	Ostéoplastie fermée [ostéotomie] de branche mandibulaire, autre
30.29.20↔	Résection laryngo-pharyngée partielle	76.62.00↔	Ostéoplastie ouverte [ostéotomie] de branche mandibulaire, SAP
30.29.21↔	Laryngectomie partielle frontale (Huet)	76.62.10↔	Ostéoplastie ouverte [ostéotomie] de branche mandibulaire, sans distraction
30.29.22↔	Laryngectomie partielle frontolatérale (Leroux-Robert)	76.62.20↔	Ostéoplastie ouverte [ostéotomie] de branche mandibulaire, avec distraction
30.29.30↔	Aryténoïdectomie	76.62.99↔	Ostéoplastie ouverte [ostéotomie] de branche mandibulaire, autre
30.29.99↔	Autre laryngectomie partielle, autre	76.63.00↔	Ostéoplastie [ostéotomie] du corps de la mandibule, SAP
31.69.00↔	Autre réparation du larynx, SAP	76.63.10↔	Ostéoplastie [ostéotomie] de l'os maxillaire de la crête alvéolaire latérale ou avec interruption de continuité frontale, sans distraction
31.69.10↔	Laryngoplastie, SAP	76.63.11↔	Ostéoplastie [ostéotomie] de l'os maxillaire de la crête alvéolaire latérale ou avec interruption de continuité de la branche mandibulaire horizontale, sans distraction
31.69.11↔	Médialisation de laryngoplastie, SAP	76.63.12↔	Ostéoplastie [ostéotomie] pour déplacement du menton, sans distraction
31.69.12↔	Médialisation de laryngoplastie, thyroplastie de type I	76.63.20↔	Déplacement du processus alvéolaire par distraction horizontale après ostéotomie
31.69.14↔	Médialisation de laryngoplastie, par voie externe	76.63.21↔	Déplacement de la mandibule par distraction après ostéotomie sur la branche mandibulaire horizontale
31.69.20↔	Plastie d'élargissement de la glotte (endolaryngée)	76.63.99↔	Ostéoplastie [ostéotomie] du corps de la mandibule, autre
31.69.30↔	Crico-thyroïdopexie	76.64↔	Autre chirurgie orthognathique de la mandibule
31.69.31↔	Arythénoïdopexie	76.65.00↔	Ostéoplastie [ostéotomie] segmentaire de l'os maxillaire, SAP
31.69.40↔	Construction / révision de néoglote	76.65.10↔	Ostéoplastie [ostéotomie] segmentaire de l'os maxillaire, sans distraction
31.69.41↔	Réparation du larynx	76.65.20↔	Ostéotomie de l'os maxillaire de la crête alvéolaire frontale, avec distraction
31.69.42↔	Réparation de corde vocale	76.65.21↔	Ostéotomie de l'os maxillaire de la crête alvéolaire latérale, avec distraction
31.69.99↔	Autre réparation du larynx, autre	76.65.22↔	Ostéotomie de l'os maxillaire de la crête alvéolaire frontale et latérale en plusieurs segments, avec distraction
40.40↔	Résection des ganglions cervicaux, SAP	76.65.99↔	Ostéoplastie [ostéotomie] segmentaire de l'os maxillaire, autre
40.41.00↔	Dissection radicale des ganglions lymphatiques cervicaux, SAP	76.66.00↔	Ostéoplastie [ostéotomie] totale de l'os maxillaire, SAP
40.41.10↔	Dissection sélective (fonctionnelle) des ganglions lymphatiques cervicaux, abord supraomohyoïde (régions I-III)	76.66.10↔	Ostéoplastie [ostéotomie] totale de l'os maxillaire, sans distraction
40.41.11↔	Dissection sélective (fonctionnelle) des ganglions lymphatiques cervicaux, abord latéral (régions II-IV)	76.66.20↔	Ostéotomie de l'os maxillaire de type Le Fort I d'un seul tenant, avec distraction
40.41.12↔	Dissection sélective (fonctionnelle) des ganglions lymphatiques cervicaux, abord antérolatéral (régions I-IV)	76.66.21↔	Ostéotomie de l'os maxillaire de type Le Fort I en deux segments, avec distraction
40.41.13↔	Dissection sélective (fonctionnelle) des ganglions lymphatiques cervicaux, abord postérolatéral (régions II-V)	76.66.22↔	Ostéotomie de l'os maxillaire de type Le Fort I en trois ou quatre segments, avec distraction
40.41.14↔	Dissection sélective (fonctionnelle) des ganglions lymphatiques cervicaux, abord central (région VI)	76.66.30↔	Reconstruction et plastie d'augmentation de l'os maxillaire par greffe d'os total
40.41.20↔	Dissection radicale des ganglions lymphatiques cervicaux (incl. modification)		
40.41.21↔	Dissection radicale étendue des ganglions lymphatiques cervicaux		
40.41.99↔	Dissection radicale des ganglions lymphatiques cervicaux, autre		
76.09.00↔	Autre incision d'os de la face, SAP		
76.09.10↔	Réostéotomie après réduction de fracture d'os de la face		
76.09.99↔	Autre incision d'os de la face, autre		
76.2x.00↔	Excision ou destruction locale de lésion d'os de la face, SAP		
76.2x.10↔	Décortication d'os de la face		
76.2x.11↔	Excision de tissu périostique d'os de la face		
76.2x.12↔	Résection (ostectomie modelante) d'os de la face		
76.2x.20↔	Destruction de lésion d'os de la face		
76.2x.99↔	Excision ou destruction locale de lésion d'os de la face, autre		
76.5x.00↔	Arthroplastie temporo-mandibulaire, SAP		
76.5x.10↔	Condylectomie avec reconstruction de l'articulation temporo-mandibulaire		
76.5x.19↔	Condylectomie sur l'articulation temporo-mandibulaire, autre		
76.5x.20↔	Discoplastie avec reconstruction de l'articulation temporo-mandibulaire		
76.5x.29↔	Discoplastie sur l'articulation temporo-mandibulaire, autre		
76.5x.30↔	Extirpation du disque articulaire (dissectomie) avec reconstruction de l'articulation temporo-mandibulaire		

76.66.99↔	Ostéoplastie [ostéotomie] totale de l'os maxillaire, autre	76.79.11↔	Autre réduction ouverte de fracture de paroi orbitaire latérale
76.70↔	Réduction de fracture d'os de la face, SAP	76.79.19↔	Autre réduction ouverte d'autre fracture orbitaire
76.72↔	Réduction ouverte de fracture de l'os malaire et de l'arcade zygomatique	76.79.20↔	Autre réduction ouverte de fracture de paroi de sinus frontal
76.74↔	Réduction ouverte de fracture du maxillaire	76.79.30↔	Autre réduction ouverte de fracture naso-ethmoïdale
76.76.00↔	Réduction ouverte de fracture de la mandibule, SAP	76.79.31↔	Autre réduction ouverte de fracture centrolatérale du massif facial
76.76.10↔	Réduction ouverte de fracture simple du corps mandibulaire	76.79.39↔	Autre réduction ouverte d'autre fracture latérale du massif facial
76.76.11↔	Réduction ouverte de fracture multiple du corps mandibulaire	76.79.40↔	Autre réduction ouverte de fractures multiples du massif facial
76.76.20↔	Réduction ouverte (abord externe) de fracture unique ou multiple de branche mandibulaire	76.79.99↔	Autre réduction ouverte de fracture d'os de la face, autre
76.76.21↔	Réduction ouverte (abord transoral) de fracture unique ou multiple de branche mandibulaire	76.94↔	Réduction ouverte de luxation temporo-mandibulaire
76.76.30↔	Réduction ouverte (abord transoral ou externe) de fracture de processus articulaire de la mandibule	78.19.90↔	Réduction fermée de fracture osseuse, autre site spécifié, stabilisation par fixateur externe
76.76.99↔	Réduction ouverte de fracture de la mandibule, autre	78.19.91↔	Réduction ouverte de fracture osseuse, autre site spécifié, stabilisation par fixateur externe
76.77.00↔	Réduction ouverte de fracture alvéolo-dentaire, SAP	78.59.00↔	Fixation interne de l'os sans réduction de fracture, autre site spécifié, sauf os de la face, SAP
76.77.10↔	Réduction ouverte de fracture alvéolo-dentaire de l'os maxillaire	78.59.90↔	Révision sans remplacement de matériel d'ostéosynthèse, autre site spécifié, sauf os de la face
76.77.11↔	Réduction ouverte de fracture alvéolo-dentaire de la mandibule	78.59.99↔	Fixation interne de l'os sans réduction de fracture, autre site spécifié, sauf os de la face
76.77.99↔	Réduction ouverte de fracture alvéolo-dentaire, autre	84.53.00↔	Implantation de dispositif interne d'allongement de membres avec traction cinétique, SAP
76.78.00↔	Autre réduction fermée de fracture d'os de la face, SAP	84.53.10↔	Implantation de dispositif interne d'allongement ou de transport osseux, système non motorisé
76.78.10↔	Réduction fermée de fracture de paroi antérieure de sinus frontal	84.53.11↔	Implantation de dispositif interne d'allongement ou de transport osseux, système motorisé
76.78.11↔	Réduction endoscopique de fracture de paroi antérieure de sinus frontal	84.53.99↔	Implantation de dispositif interne d'allongement de membres avec traction cinétique, autre
76.78.20↔	Réduction fermée de fracture orbitaire	84.54↔	Implantation d'autre dispositif interne d'allongement de membres
76.78.21↔	Réduction endoscopique de fracture orbitaire		
76.78.99↔	Autre réduction fermée de fracture d'os de la face, autre		
76.79.00↔	Autre réduction ouverte de fracture d'os de la face, SAP		
76.79.10↔	Autre réduction ouverte de fracture de toit de l'orbite		

ADRG D29**Opérations sur la mâchoire et autres interventions au niveau de la tête et de la gorge sauf en cas de néoformation maligne**

Procédure dans le tableau D29-1

DRG D29Z**Opérations sur la mâchoire et autres interventions au niveau de la tête et de la gorge sauf en cas de néoformation maligne****procédure D29-1**

04.76↔	Réparation de traumatisme ancien de nerf crânien et périphérique	16.51.00↔	Exentération d'orbite avec ablation de structure adjacente, SAP
04.79.00↔	Autre plastie de nerf, SAP	16.51.10↔	Exentération d'orbite avec ablation de structure adjacente, avec conservation de la peau palpébrale
04.79.10↔	Transplantation et transposition de nerf cérébral extracrânien, avec suture épineurale	16.51.11↔	Exentération d'orbite avec ablation de structure adjacente, sans conservation de la peau palpébrale
04.79.11↔	Transplantation et transposition du plexus brachial, avec suture épineurale	16.51.99↔	Exentération d'orbite avec ablation de structure adjacente, autre
04.79.12↔	Transplantation et transposition de nerf de l'épaule, avec suture épineurale	16.52.00↔	Exentération d'orbite avec enlèvement thérapeutique d'os de l'orbite, SAP
04.79.13↔	Transplantation et transposition de nerf du bras et de la main, avec suture épineurale	16.52.10↔	Exentération d'orbite avec enlèvement thérapeutique d'os de l'orbite, avec conservation de la peau palpébrale
04.79.14↔	Transplantation et transposition de nerf du tronc et du membre inférieur, avec suture épineurale	16.52.11↔	Exentération d'orbite avec enlèvement thérapeutique d'os de l'orbite, sans conservation de la peau palpébrale
04.79.19↔	Transplantation et transposition d'autre nerf, avec suture épineurale	16.52.99↔	Exentération d'orbite avec enlèvement thérapeutique d'os de l'orbite, autre
04.79.20↔	Transplantation et transposition de nerf avec suture interfasciculaire	16.59.00↔	Autre exentération d'orbite, SAP
04.79.21↔	Transplantation et transposition de nerf cérébral extracrânien, avec suture interfasciculaire	16.59.10↔	Autre exentération d'orbite avec conservation de la peau palpébrale
04.79.22↔	Transplantation et transposition du plexus brachial, avec suture interfasciculaire	16.59.11↔	Autre exentération d'orbite sans conservation de la peau palpébrale
04.79.23↔	Transplantation et transposition de nerf de l'épaule, avec suture interfasciculaire	16.59.99↔	Autre exentération d'orbite, autre
04.79.24↔	Transplantation et transposition de nerf du bras et de la main, avec suture interfasciculaire	21.72↔	Réduction ouverte de fracture du nez
04.79.25↔	Transplantation et transposition de nerf du tronc et du membre inférieur, avec suture interfasciculaire	24.99.00↔	Autres opérations sur les dents, SAP
04.79.29↔	Transplantation et transposition d'autre nerf, avec suture interfasciculaire	24.99.10↔	Libération d'implant endo-osseux avec pose d'une entretoise
04.79.99↔	Autre plastie de nerf, autre	24.99.11↔	Stabilisation d'une dent
		24.99.20↔	Reconstruction de maxillaire par emploi d'un distracteur intraoral
		24.99.99↔	Autres opérations sur les dents, autre
		27.56.10↔	Greffes de peau d'épaisseur partielle de la lèvre et de la bouche, non étendue

27.56.20↔	Grefe de peau d'épaisseur partielle de la lèvre et de la bouche, étendue	76.5x.59↔	Extraction de souris de l'articulation temporo-mandibulaire, autre
27.56.30↔	Hétéogrefe de peau à la lèvre, non étendue	76.5x.60↔	Implantation d'endoprothèse dans l'articulation temporo-mandibulaire
27.56.40↔	Hétéogrefe de peau à la lèvre, étendue	76.5x.61↔	Remplacement d'endoprothèse dans l'articulation temporo-mandibulaire
27.56.50↔	Homogrefe de peau à la lèvre, non étendue	76.5x.70↔	Implantation d'une endoprothèse totale d'articulation temporo-mandibulaire avec des composants préfabriqués
27.56.60↔	Homogrefe de peau à la lèvre, étendue	76.5x.71↔	Implantation d'une endoprothèse totale d'articulation temporo-mandibulaire avec des composants CAD-CAM [CAO/FAO]
27.56.99↔	Autre greffe de peau de la lèvre et de la bouche, autre	76.5x.90↔	Autre arthroplastie ou discoplastie de l'articulation temporo-mandibulaire
30.29.00↔	Autre laryngectomie partielle, SAP	76.5x.99↔	Arthroplastie temporo-mandibulaire, autre
30.29.10↔	Crico-hyoïdo-épiglottopexie (CHEP)	76.61.00↔	Ostéoplastie fermée [ostéotomie] de branche mandibulaire, SAP
30.29.11↔	Cricohyoïdopexie (CHP)	76.61.10↔	Ostéoplastie fermée [ostéotomie] de branche mandibulaire, sans distraction
30.29.20↔	Résection laryngo-pharyngée partielle	76.61.20↔	Ostéoplastie fermée [ostéotomie] de branche mandibulaire, avec distraction
30.29.21↔	Laryngectomie partielle frontale (Huet)	76.61.99↔	Ostéoplastie fermée [ostéotomie] de branche mandibulaire, autre
30.29.22↔	Laryngectomie partielle frontolatérale (Leroux-Robert)	76.62.00↔	Ostéoplastie ouverte [ostéotomie] de branche mandibulaire, SAP
30.29.30↔	Aryténoïdectomie	76.62.10↔	Ostéoplastie ouverte [ostéotomie] de branche mandibulaire, sans distraction
30.29.99↔	Autre laryngectomie partielle, autre	76.62.20↔	Ostéoplastie ouverte [ostéotomie] de branche mandibulaire, avec distraction
31.69.00↔	Autre réparation du larynx, SAP	76.62.99↔	Ostéoplastie ouverte [ostéotomie] de branche mandibulaire, autre
31.69.10↔	Laryngoplastie, SAP	76.63.00↔	Ostéoplastie [ostéotomie] du corps de la mandibule, SAP
31.69.11↔	Médialisation de laryngoplastie, SAP	76.63.10↔	Ostéoplastie [ostéotomie] de l'os maxillaire de la crête alvéolaire latérale ou avec interruption de continuité frontale, sans distraction
31.69.12↔	Médialisation de laryngoplastie, thyroplastie de type I	76.63.11↔	Ostéoplastie [ostéotomie] de l'os maxillaire de la crête alvéolaire latérale ou avec interruption de continuité de la branche mandibulaire horizontale, sans distraction
31.69.14↔	Médialisation de laryngoplastie, par voie externe	76.63.12↔	Ostéoplastie [ostéotomie] pour déplacement du menton, sans distraction
31.69.20↔	Plastie d'élargissement de la glotte (endolaryngée)	76.63.20↔	Déplacement du processus alvéolaire par distraction horizontale après ostéotomie
31.69.30↔	Crico-thyroïdopexie	76.63.21↔	Déplacement de la mandibule par distraction après ostéotomie sur la branche mandibulaire horizontale
31.69.31↔	Arythénoïdopexie	76.63.99↔	Ostéoplastie [ostéotomie] du corps de la mandibule, autre
31.69.40↔	Construction / révision de néoglote	76.64↔	Autre chirurgie orthognathique de la mandibule
31.69.41↔	Réparation du larynx	76.65.00↔	Ostéoplastie [ostéotomie] segmentaire de l'os maxillaire, SAP
31.69.42↔	Réparation de corde vocale	76.65.10↔	Ostéoplastie [ostéotomie] segmentaire de l'os maxillaire, sans distraction
31.69.99↔	Autre réparation du larynx, autre	76.65.20↔	Ostéotomie de l'os maxillaire de la crête alvéolaire frontale, avec distraction
40.40↔	Résection des ganglions cervicaux, SAP	76.65.21↔	Ostéotomie de l'os maxillaire de la crête alvéolaire latérale, avec distraction
40.41.00↔	Dissection radicale des ganglions lymphatiques cervicaux, SAP	76.65.22↔	Ostéotomie de l'os maxillaire de la crête alvéolaire frontale et latérale en plusieurs segments, avec distraction
40.41.10↔	Dissection sélective (fonctionnelle) des ganglions lymphatiques cervicaux, abord supraomohyoïde (régions I-III)	76.65.99↔	Ostéoplastie [ostéotomie] segmentaire de l'os maxillaire, autre
40.41.11↔	Dissection sélective (fonctionnelle) des ganglions lymphatiques cervicaux, abord latéral (régions II-IV)	76.66.00↔	Ostéoplastie [ostéotomie] totale de l'os maxillaire, SAP
40.41.12↔	Dissection sélective (fonctionnelle) des ganglions lymphatiques cervicaux, abord antérolatéral (régions I-IV)	76.66.10↔	Ostéoplastie [ostéotomie] totale de l'os maxillaire, sans distraction
40.41.13↔	Dissection sélective (fonctionnelle) des ganglions lymphatiques cervicaux, abord postérolatéral (régions II-V)	76.66.20↔	Ostéotomie de l'os maxillaire de type Le Fort I d'un seul tenant, avec distraction
40.41.14↔	Dissection sélective (fonctionnelle) des ganglions lymphatiques cervicaux, abord central (région VI)	76.66.21↔	Ostéotomie de l'os maxillaire de type Le Fort I en deux segments, avec distraction
40.41.20↔	Dissection radicale des ganglions lymphatiques cervicaux (incl. modification)	76.66.22↔	Ostéotomie de l'os maxillaire de type Le Fort I en trois ou quatre segments, avec distraction
40.41.21↔	Dissection radicale étendue des ganglions lymphatiques cervicaux	76.66.30↔	Reconstruction et plastie d'augmentation de l'os maxillaire par greffe d'os total
40.41.99↔	Dissection radicale des ganglions lymphatiques cervicaux, autre	76.66.99↔	Ostéoplastie [ostéotomie] totale de l'os maxillaire, autre
76.09.00↔	Autre incision d'os de la face, SAP	76.70↔	Réduction de fracture d'os de la face, SAP
76.09.10↔	Réostéotomie après réduction de fracture d'os de la face	76.72↔	Réduction ouverte de fracture de l'os malaire et de l'arcade zygomatique
76.09.99↔	Autre incision d'os de la face, autre	76.74↔	Réduction ouverte de fracture du maxillaire
76.2x.00↔	Excision ou destruction locale de lésion d'os de la face, SAP	76.76.00↔	Réduction ouverte de fracture de la mandibule, SAP
76.2x.10↔	Décortication d'os de la face	76.76.10↔	Réduction ouverte de fracture simple du corps mandibulaire
76.2x.11↔	Excision de tissu périostique d'os de la face	76.76.11↔	Réduction ouverte de fracture multiple du corps mandibulaire
76.2x.12↔	Résection (ostectomie modelante) d'os de la face		
76.2x.20↔	Destruction de lésion d'os de la face		
76.2x.99↔	Excision ou destruction locale de lésion d'os de la face, autre		
76.5x.00↔	Arthroplastie temporo-mandibulaire, SAP		
76.5x.10↔	Condylectomie avec reconstruction de l'articulation temporo-mandibulaire		
76.5x.19↔	Condylectomie sur l'articulation temporo-mandibulaire, autre		
76.5x.20↔	Discoplastie avec reconstruction de l'articulation temporo-mandibulaire		
76.5x.29↔	Discoplastie sur l'articulation temporo-mandibulaire, autre		
76.5x.30↔	Extirpation du disque articulaire (dissectomie) avec reconstruction de l'articulation temporo-mandibulaire		
76.5x.39↔	Extirpation du disque articulaire (dissectomie) de l'articulation temporo-mandibulaire, autre		
76.5x.40↔	Résection du tubercule articulaire de l'articulation temporo-mandibulaire		
76.5x.41↔	Plastie de reconstruction de l'articulation temporo-mandibulaire		
76.5x.42↔	Stabilisation (limitant la mobilité) de l'articulation temporo-mandibulaire		
76.5x.50↔	Extraction arthroscopique de souris de l'articulation temporo-mandibulaire		

76.76.20↔	Réduction ouverte (abord externe) de fracture unique ou multiple de branche mandibulaire	76.79.31↔	Autre réduction ouverte de fracture centrolatérale du massif facial
76.76.21↔	Réduction ouverte (abord transoral) de fracture unique ou multiple de branche mandibulaire	76.79.39↔	Autre réduction ouverte d'autre fracture latérale du massif facial
76.76.30↔	Réduction ouverte (abord transoral ou externe) de fracture de processus articulaire de la mandibule	76.79.40↔	Autre réduction ouverte de fractures multiples du massif facial
76.76.99↔	Réduction ouverte de fracture de la mandibule, autre	76.79.99↔	Autre réduction ouverte de fracture d'os de la face, autre
76.77.00↔	Réduction ouverte de fracture alvéolo-dentaire, SAP	76.94↔	Réduction ouverte de luxation temporo-mandibulaire
76.77.10↔	Réduction ouverte de fracture alvéolo-dentaire de l'os maxillaire	78.19.90↔	Réduction fermée de fracture osseuse, autre site spécifié, stabilisation par fixateur externe
76.77.11↔	Réduction ouverte de fracture alvéolo-dentaire de la mandibule	78.19.91↔	Réduction ouverte de fracture osseuse, autre site spécifié, stabilisation par fixateur externe
76.77.99↔	Réduction ouverte de fracture alvéolo-dentaire, autre	78.59.00↔	Fixation interne de l'os sans réduction de fracture, autre site spécifié, sauf os de la face, SAP
76.78.00↔	Autre réduction fermée de fracture d'os de la face, SAP	78.59.90↔	Révision sans remplacement de matériel d'ostéosynthèse, autre site spécifié, sauf os de la face
76.78.10↔	Réduction fermée de fracture de paroi antérieure de sinus frontal	78.59.99↔	Fixation interne de l'os sans réduction de fracture, autre site spécifié, sauf os de la face, autre
76.78.11↔	Réduction endoscopique de fracture de paroi antérieure de sinus frontal	84.53.00↔	Implantation de dispositif interne d'allongement de membres avec traction cinétique, SAP
76.78.20↔	Réduction fermée de fracture orbitaire	84.53.10↔	Implantation de dispositif interne d'allongement ou de transport osseux, système non motorisé
76.78.21↔	Réduction endoscopique de fracture orbitaire	84.53.11↔	Implantation de dispositif interne d'allongement ou de transport osseux, système motorisé
76.78.99↔	Autre réduction fermée de fracture d'os de la face, autre	84.53.99↔	Implantation de dispositif interne d'allongement de membres avec traction cinétique, autre
76.79.00↔	Autre réduction ouverte de fracture d'os de la face, SAP	84.54↔	Implantation d'autre dispositif interne d'allongement de membres
76.79.10↔	Autre réduction ouverte de fracture de toit de l'orbite		
76.79.11↔	Autre réduction ouverte de fracture de paroi orbitaire latérale		
76.79.19↔	Autre réduction ouverte d'autre fracture orbitaire		
76.79.20↔	Autre réduction ouverte de fracture de paroi de sinus frontal		
76.79.30↔	Autre réduction ouverte de fracture naso-ethmoïdale		

ADRG D30**Tonsillectomie ou diverses interventions sur l'oreille, le nez, la bouche et la gorge sauf pour néoformation maligne, sans plastie du plancher buccal ni plastie vestibulaire, âge < 3 ans**

Au moins un(e) procédure dans le tableau D30-1 ou procédure dans le tableau D30-2 et Âge < 3 années

DRG D30A**Diverses interv. sur l'oreille, le nez, la bouche et la gorge sans CC extr. sévères, avec interv. coûteuse ou interventions sur la cav. bucc. et la bouche sauf pour néof. maligne, sans plastie du pl. bucc. ni plastie vestibul., âge < 3 ans**

Procédure dans le tableau D30-3 ou procédure dans le tableau D30-2 et Âge < 3 années

DRG D30B**Tonsillectomie sauf pour néoformation maligne ou diverses interventions sur l'oreille, le nez, la bouche et la gorge avec CC sévères ou procédure particulière ou âge < 16 ans**

Âge < 16 années ou PCCL > 2 ou procédure dans le tableau D30-4

DRG D30C**Tonsillectomie sauf pour néoformation maligne ou diverses interventions sur l'oreille, le nez, la bouche et la gorge, âge > 15 ans****procédure D30-1**

06.09.00↔	Autre incision du champ thyroïdien, SAP	18.39.12↔	Résection du pavillon, totale
06.09.10↔	Autre incision du champ thyroïdien, sans autres mesures	18.39.19↔	Autre résection du pavillon, autre
06.09.11↔	Autre incision du champ thyroïdien, drainage	18.5↔	Correction chirurgicale d'oreille décollée
06.09.99↔	Autre incision du champ thyroïdien, autre	18.6x.00↔	Reconstruction du conduit auditif externe, SAP
06.91↔	Section de l'isthme de la thyroïde	18.6x.10↔	Élargissement du conduit auditif externe
09.3↔	Autres opérations de glande lacrymale	18.6x.20↔	Reconstruction du conduit auditif externe (existant)
09.6↔	Excision de voie lacrymale et de sac lacrymal	18.6x.30↔	Construction d'un conduit auditif externe (non-existant)
09.81↔	Dacryocysto-rhinostomie	18.6x.99↔	Reconstruction du conduit auditif externe, autre
09.99↔	Autre opération du système lacrymal	18.71.00↔	Reconstruction du pavillon de l'oreille, SAP
18.01↔	Perforation du lobe de l'oreille	18.71.10↔	Reconstruction du pavillon de l'oreille, partielle, SAP
18.02↔	Incision du conduit auditif externe	18.71.11↔	Reconstruction du pavillon de l'oreille, partielle, avec expanseur tissulaire
18.09↔	Autre incision de l'oreille externe	18.71.12↔	Reconstruction du pavillon de l'oreille, partielle, avec lambeau aponévrotique
18.21↔	Excision de fistule préauriculaire ou de sinus préauriculaire	18.71.13↔	Reconstruction du pavillon de l'oreille, partielle, avec greffe de cartilage
18.29.00↔	Excision ou destruction d'autre lésion de l'oreille externe, SAP	18.71.14↔	Reconstruction du pavillon de l'oreille, partielle, avec lambeau microvasculaire
18.29.01↔	Destruction de lésion de l'oreille externe ou du conduit auditif externe	18.71.19↔	Reconstruction du pavillon de l'oreille, partielle, autre
18.29.12↔	Excision d'autre lésion de l'oreille externe ou du conduit auditif externe	18.71.20↔	Reconstruction du pavillon de l'oreille, totale, SAP
18.29.99↔	Excision ou destruction d'autre lésion de l'oreille externe, autre		
18.31↔	Excision radicale de lésion de l'oreille externe		

18.71.21↔	Reconstruction du pavillon de l'oreille, totale, avec expanseur tissulaire	20.61.10↔	Fenestration de l'oreille interne, sans implantation de prothèse (procédure initiale)
18.71.22↔	Reconstruction du pavillon de l'oreille, totale, avec lambeau aponévrotique	20.61.99↔	Fenestration (initiale) de l'oreille interne, autre
18.71.23↔	Reconstruction du pavillon de l'oreille, totale, avec greffe de cartilage	20.62.00↔	Révision de fenestration de l'oreille interne, SAP
18.71.24↔	Reconstruction du pavillon de l'oreille, totale, avec lambeau microvasculaire	20.62.10↔	Révision de fenestration de l'oreille interne, sans implantation de prothèse
18.71.29↔	Reconstruction du pavillon de l'oreille, totale, autre	20.62.99↔	Révision de fenestration de l'oreille interne, autre
18.71.30↔	Implantation de matériel alloplastique dans la reconstruction du pavillon de l'oreille	20.8↔	Opération de la trompe d'Eustache
18.71.99↔	Reconstruction du pavillon de l'oreille, autre	20.91↔	Tympanosympathectomie
18.72↔	Réimplantation d'oreille amputée	20.99.00↔	Autres opérations de l'oreille moyenne et interne, SAP
18.79↔	Autre réparation plastique de l'oreille externe	20.99.10↔	Implantation d'ancrages osseux dans l'os pétreux, l'oreille moyenne ou interne
18.9↔	Autre opération de l'oreille externe	20.99.20↔	Fermeture de fistule labyrinthique
19.0↔	Mobilisation de l'étrier	20.99.30↔	Enlèvement d'implant cochléaire ou d'aide auditive implantable
19.11↔	Stapédectomie et plastie de l'étrier avec mise en place et ajustement d'une prothèse de l'étrier	20.99.99↔	Autres opérations de l'oreille moyenne et interne, autre
19.19.00↔	Autre stapédectomie et plastie de l'étrier, SAP	21.07↔	Contrôle d'épistaxis, par excision de muqueuse nasale et greffe cutanée de septum et de la paroi latérale du nez
19.19.10↔	Stapédectomie, avec remplacement de l'étrier par implant autologue	21.31.10↔	Excision locale de lésion intranasale, par abord intranasal
19.19.11↔	Stapédectomie, avec remplacement de l'étrier par implant alloplastique	21.31.12↔	Destruction de lésion intranasale
19.19.12↔	Malléostapédotomie	21.32↔	Excision et destruction locale d'autre lésion du nez
19.19.99↔	Autre stapédectomie et plastie de l'étrier, autre	21.5↔	Résection submuqueuse du septum nasal
19.21↔	Révision de stapédotomie, de stapédectomie et de plastie de l'étrier, avec remplacement de l'enclume	21.82↔	Fermeture de fistule du nez
19.29.00↔	Autre révision de stapédotomie, de stapédectomie et de plastie de l'étrier, SAP	21.91↔	Lyse d'adhérences du nez
19.29.10↔	Autre révision de stapédotomie et de stapédectomie avec prothèse de l'étrier	28.0↔	Incision et drainage de structures amygdaliennes et périamygdaliennes
19.29.11↔	Autre révision de stapédotomie et de stapédectomie avec prothèse de l'étrier par implant autologue	28.2x.00↔	Amygdalectomie, sans excision de végétations adénoïdes [adénoïdectomie], SAP
19.29.12↔	Autre révision de stapédotomie et de stapédectomie avec prothèse de l'étrier par implant alloplastique	28.2x.10↔	Résection partielle d'amygdale, sans excision de végétations adénoïdes
19.29.13↔	Autre révision de stapédectomie avec plastie de l'étrier (sans remplacement de l'enclume)	28.2x.11↔	Amygdalectomie totale, sans excision de végétations adénoïdes
19.29.99↔	Autre révision de stapédotomie, de stapédectomie et de plastie de l'étrier, autre	28.2x.12↔	Amygdalectomie pour abcès amygdalien
19.3↔	Autre opération de la chaîne ossiculaire	28.2x.99↔	Amygdalectomie, sans excision de végétations adénoïdes, autre
19.4↔	Myringoplastie	28.3x.00↔	Amygdalectomie, avec excision de végétations adénoïdes, SAP
19.6↔	Révision de tympanoplastie	28.3x.10↔	Résection partielle d'amygdale [amygdalotomie], avec excision de végétations adénoïdes
19.9x.00↔	Autre réparation de l'oreille moyenne, SAP	28.3x.11↔	Amygdalectomie totale, avec excision de végétations adénoïdes
19.9x.10↔	Opération microchirurgicale de l'oreille moyenne, SAP	28.3x.12↔	Amygdalectomie pour abcès amygdalien, avec excision de végétations adénoïdes
19.9x.11↔	Réduction d'une cavité d'évidement après excision radicale	28.3x.99↔	Amygdalectomie, avec excision de végétations adénoïdes, autre
19.9x.12↔	Reconstruction de l'oreille moyenne, réimplantation / reconstruction de la paroi postérieure du conduit auditif	28.4↔	Excision de restes amygdaliens
19.9x.13↔	Reconstruction de l'oreille moyenne	28.5x.00↔	Excision d'amygdale linguale, SAP
19.9x.14↔	Fermeture de fistule mastoïdienne	28.5x.10↔	Excision d'amygdale linguale, par voie transorale
19.9x.19↔	Opération microchirurgicale de l'oreille moyenne, autre	28.5x.11↔	Excision d'amygdale linguale, par pharyngotomie
19.9x.99↔	Autre réparation de l'oreille moyenne, autre	28.5x.99↔	Excision d'amygdale linguale, autre
20.21↔	Incision de mastoïde	28.7x.00↔	Contrôle d'hémorragie après excision de végétations adénoïdes et amygdalectomie, SAP
20.22↔	Incision de la pyramide pétreuse	28.7x.10↔	Contrôle d'hémorragie après amygdalectomie
20.23.00↔	Incision de l'oreille moyenne, SAP	28.7x.11↔	Contrôle d'hémorragie après excision de végétations adénoïdes
20.23.10↔	Antrotomie	28.7x.99↔	Contrôle d'hémorragie après excision de végétations adénoïdes et amygdalectomie, autre
20.23.11↔	Atticotomie	28.91↔	Ablation de corps étranger de l'amygdale et des végétations adénoïdes par incision
20.23.12↔	Tympanotomie avec scellement de la membrane de la fenêtre ronde et/ou ovale	28.92↔	Excision de lésion des amygdales et des végétations adénoïdes
20.23.13↔	Tympanotomie exploratoire	28.99↔	Autres opérations des amygdales et des végétations adénoïdes
20.23.99↔	Incision de l'oreille moyenne, autre	30.01↔	Marsupialisation de kyste du larynx
20.32.00↔	Biopsie de l'oreille moyenne et interne, SAP	30.09.00↔	Autre excision ou destruction de lésion ou de tissu du larynx, SAP
20.32.01↔	Biopsie de l'oreille moyenne	30.09.10↔	Excision ou destruction de lésion ou de tissu du larynx, sans thyroïdotomie
20.32.02↔	Biopsie de l'oreille interne	30.09.11↔	Décortication / stripping de corde vocale, sans thyroïdotomie
20.32.99↔	Biopsie de l'oreille moyenne et interne, autre	30.09.20↔	Excision ou destruction de lésion ou de tissu du larynx par thyroïdotomie
20.51.00↔	Excision de lésion de l'oreille moyenne, SAP	30.09.21↔	Décortication / stripping de corde vocale par thyroïdotomie
20.51.10↔	Excision de lésion de la cavité tympanique	30.09.99↔	Autre excision ou destruction de lésion ou de tissu du larynx, autre
20.51.11↔	Excision de lésion de l'apex pyramidal	30.21↔	Épiglottectomie
20.51.12↔	Excision de lésion de la base de l'oreille	30.22.00↔	Cordectomie, SAP
20.51.99↔	Excision de lésion de l'oreille moyenne, autre	30.22.10↔	Cordectomie endolaryngée
20.59↔	Autre excision de l'oreille moyenne	30.22.11↔	Cordectomie par thyroïdotomie
20.61.00↔	Fenestration (initiale) de l'oreille interne, SAP	30.22.99↔	Cordectomie, autre
		31.3↔	Autre incision du larynx et de la trachée

31.45↔	Biopsie ouverte de larynx ou de la trachée	31.64↔	Réparation de fracture laryngée
31.61↔	Suture de lacération du larynx	31.75↔	Reconstruction de trachée et construction de larynx artificiel
31.62↔	Fermeture de fistule du larynx	31.92↔	Lyse d'adhérences de trachée et de larynx
31.63↔	Révision de laryngostomie	31.98↔	Autres opérations du larynx

procédure D30-2

23.6↔	Implantation de prothèse dentaire	27.32.99↔	Excision ou destruction large de lésion ou de tissu du palais osseux, autre
24.0↔	Incision de gencive ou d'os alvéolaire	27.42↔	Excision large de lésion de la lèvre
24.11.00↔	Biopsie de la gencive, SAP	27.43.00↔	Autre excision de lésion ou de tissu de la lèvre, SAP
24.11.20↔	Biopsie ouverte (par incision) de la gencive	27.43.10↔	Autre excision de lésion ou tissu de la lèvre, excision locale
24.11.99↔	Biopsie de la gencive, autre	27.43.99↔	Autre excision de lésion ou de tissu de la lèvre, autre
24.12.00↔	Biopsie d'alvéole dentaire, SAP	27.44.00↔	Excision radicale de lésion de la lèvre, SAP
24.12.20↔	Biopsie ouverte (par incision) d'alvéole dentaire	27.44.11↔	Excision radicale de lésion cutanée de la lèvre, sans greffe ou transposition de peau
24.12.99↔	Biopsie d'alvéole dentaire, autre	27.44.20↔	Excision radicale de lésion cutanée de la lèvre, avec greffe ou transposition de peau
24.2x.00↔	Gingivoplastie, SAP	27.44.99↔	Excision radicale de lésion de la lèvre, autre
24.2x.10↔	Gingivoplastie avec greffe ou implant	27.49.00↔	Autre excision de la bouche, SAP
24.2x.99↔	Gingivoplastie, autre	27.49.10↔	Excision de la joue
24.31↔	Excision de lésion ou de tissu de la gencive	27.49.11↔	Excision du plancher buccal
24.4x.00↔	Excision de lésion dentaire d'un maxillaire, SAP	27.49.99↔	Autre excision de la bouche, autre
24.4x.10↔	Excision de lésion dentaire d'un maxillaire par ouverture de l'antré maxillaire ou du plancher nasal	27.53↔	Fermeture de fistule de la cavité buccale
24.4x.11↔	Excision de lésion dentaire d'un maxillaire avec représentation du nerf	27.54.00↔	Réparation de fente labiale (congénitale), SAP
24.4x.99↔	Excision de lésion dentaire d'un maxillaire, autre	27.54.99↔	Réparation de fente labiale (congénitale), autre
24.5x.00↔	Alvéoloplastie, SAP	27.55.00↔	Greffe de peau totale de la lèvre et de la bouche, SAP
24.5x.10↔	Alvéoloplastie avec greffe	27.55.10↔	Greffe de peau totale de la lèvre et de la bouche, non étendue
24.5x.99↔	Alvéoloplastie, autre	27.55.20↔	Greffe de peau totale de la lèvre et de la bouche, étendue
24.7↔	Application de matériel orthodontique	27.55.99↔	Greffe de peau totale de la lèvre et de la bouche, autre
24.91.00↔	Extension ou approfondissement du sillon buccolabial ou lingual, SAP	27.58↔	Révision de lambeau pédiculé ou libre ou de greffe de peau libre à la lèvre et à la bouche
24.91.10↔	Plastie vestibulaire	27.59.00↔	Autre réparation plastique de la lèvre et de la bouche, SAP
24.91.11↔	Abaissement du plancher buccal	27.59.10↔	Greffe de peau régénérative temporaire à la lèvre, non étendue
24.91.99↔	Extension ou approfondissement du sillon buccolabial ou lingual, autre	27.59.11↔	Greffe de peau régénérative temporaire à la lèvre, étendue
25.02↔	Biopsie ouverte de la langue	27.59.20↔	Couverture non étendue de tissu mou par des kératinocytes obtenus en culture, lèvre
25.1↔	Excision ou destruction de lésion ou tissu de la langue	27.59.21↔	Couverture étendue de tissu mou par des kératinocytes obtenus en culture, lèvre
25.59.00↔	Autres réparations et opérations plastiques de la langue, SAP	27.59.30↔	Couverture temporaire, non étendue, de tissu mou par plusieurs techniques combinées, lèvre
25.59.10↔	Reconstruction de la langue, SAP	27.59.31↔	Couverture temporaire, étendue, de tissu mou par plusieurs techniques combinées, lèvre
25.59.99↔	Autres réparations et opérations plastiques de la langue, autre	27.59.41↔	Autre réparation plastique de la lèvre et de la bouche avec lambeau pédiculé distal
25.92↔	Frénectomie de la langue	27.59.50↔	Section de pédicule de lambeau après plastie cutanée de la lèvre
25.93↔	Lyse d'adhérences de la langue	27.59.60↔	Insertion d'expansur tissulaire au niveau de la lèvre
25.94↔	Autre glossotomie	27.59.99↔	Autre réparation plastique de la lèvre et de la bouche, autre
27.1↔	Incision du palais	27.71↔	Incision de la lèvre
27.21.00↔	Biopsie du palais osseux, SAP	27.72↔	Excision de la lèvre
27.21.20↔	Biopsie ouverte (par incision) du palais osseux	27.79↔	Autres opérations de la lèvre
27.21.99↔	Biopsie du palais osseux, autre	27.92↔	Incision de la bouche, structure non précisée
27.22.00↔	Biopsie de la lèvre et du voile du palais, SAP	27.99↔	Autres opérations de la cavité buccale
27.22.20↔	Biopsie ouverte (par incision) de la lèvre et du voile du palais	86.41.11↔	Excision radicale et étendue de lésion ou de tissu cutané et sous-cutané, sans fermeture primaire de la plaie, à la tête
27.22.99↔	Biopsie de la lèvre et du voile du palais, autre	86.41.12↔	Excision radicale et étendue de lésion ou de tissu cutané et sous-cutané, sans fermeture primaire de la plaie, au cou
27.23.00↔	Biopsie de la lèvre, SAP	86.41.13↔	Excision radicale et étendue de lésion ou de tissu cutané et sous-cutané, sans fermeture primaire de la plaie, à l'épaule et aisselle
27.23.99↔	Biopsie de la lèvre, autre	86.41.14↔	Excision radicale et étendue de lésion ou de tissu cutané et sous-cutané, sans fermeture primaire de la plaie, au bras et au coude
27.24.00↔	Biopsie de la bouche, structure non précisée, SAP	86.41.15↔	Excision radicale et étendue de lésion ou de tissu cutané et sous-cutané, sans fermeture primaire de la plaie, à l'avant-bras
27.24.20↔	Biopsie ouverte (par incision) de la muqueuse de la joue, du plancher buccal et d'autres structures de la cavité buccale	86.41.16↔	Excision radicale et étendue de lésion ou de tissu cutané et sous-cutané, sans fermeture primaire de la plaie, à la main
27.24.99↔	Biopsie de la bouche, structure non précisée, autre	86.41.17↔	Excision radicale et étendue de lésion ou de tissu cutané et sous-cutané, sans fermeture primaire de la plaie, à la paroi thoracique et au dos
27.31.00↔	Excision ou destruction locale de lésion ou de tissu du palais osseux, SAP		
27.31.10↔	Excision locale de lésion ou de tissu du palais osseux		
27.31.20↔	Excision partielle de lésion ou de tissu du palais osseux		
27.31.30↔	Destruction de lésion ou de tissu du palais osseux		
27.31.99↔	Excision ou destruction locale de lésion ou de tissu du palais osseux, autre		
27.32.00↔	Excision ou destruction large de lésion ou de tissu du palais osseux, SAP		
27.32.10↔	Extirpation totale transorale de lésion ou de tissu du palais osseux		
27.32.11↔	Excision radicale transmandibulaire [résection en bloc] de lésion ou de tissu du palais osseux		
27.32.12↔	Excision radicale transfaciale [résection en bloc] de lésion ou de tissu du palais osseux		

86.41.18↔	Excision radicale et étendue de lésion ou de tissu cutané et sous-cutané, sans fermeture primaire de la plaie, à l'abdomen et l'aîne	86.43.1d↔	Excision radicale et étendue de lésion ou de tissu cutané et sous-cutané, avec recouvrement plastique, au pied
86.41.1a↔	Excision radicale et étendue de lésion ou de tissu cutané et sous-cutané, sans fermeture primaire de la plaie, aux fesses	86.6b.11↔	Grefe autologue de peau d'épaisseur partielle, non étendue, à la tête
86.41.1b↔	Excision radicale et étendue de lésion ou de tissu cutané et sous-cutané, sans fermeture primaire de la plaie, à la cuisse et au genou	86.6b.12↔	Grefe autologue de peau d'épaisseur partielle, non étendue, au cou
86.41.1c↔	Excision radicale et étendue de lésion ou de tissu cutané et sous-cutané, sans fermeture primaire de la plaie, à la jambe	86.6b.13↔	Grefe autologue de peau d'épaisseur partielle, non étendue, à l'épaule et à l'aisselle
86.41.1d↔	Excision radicale et étendue de lésion ou de tissu cutané et sous-cutané, sans fermeture primaire de la plaie, au pied	86.6b.14↔	Grefe autologue de peau d'épaisseur partielle, non étendue, au bras et au coude
86.42.11↔	Excision radicale et étendue de lésion ou de tissu cutané et sous-cutané, avec fermeture primaire de la plaie, à la tête	86.6b.15↔	Grefe autologue de peau d'épaisseur partielle, non étendue, à l'avant-bras
86.42.12↔	Excision radicale et étendue de lésion ou de tissu cutané et sous-cutané, avec fermeture primaire de la plaie, au cou	86.6b.17↔	Grefe autologue de peau d'épaisseur partielle, non étendue, à la paroi thoracique et au dos
86.42.13↔	Excision radicale et étendue de lésion ou de tissu cutané et sous-cutané, avec fermeture primaire de la plaie, à l'épaule et aisselle	86.6b.18↔	Grefe autologue de peau d'épaisseur partielle, non étendue, à l'abdomen et à l'aîne
86.42.14↔	Excision radicale et étendue de lésion ou de tissu cutané et sous-cutané, avec fermeture primaire de la plaie, au bras et au coude	86.6b.1a↔	Grefe autologue de peau d'épaisseur partielle, non étendue, aux fesses
86.42.15↔	Excision radicale et étendue de lésion ou de tissu cutané et sous-cutané, avec fermeture primaire de la plaie, à l'avant-bras	86.6b.1b↔	Grefe autologue de peau d'épaisseur partielle, non étendue, à la cuisse et au genou
86.42.16↔	Excision radicale et étendue de lésion ou de tissu cutané et sous-cutané, avec fermeture primaire de la plaie, à la main	86.6b.1c↔	Grefe autologue de peau d'épaisseur partielle, non étendue, à la jambe
86.42.17↔	Excision radicale et étendue de lésion ou de tissu cutané et sous-cutané, avec fermeture primaire de la plaie, à la paroi thoracique et au dos	86.6b.1d↔	Grefe autologue de peau d'épaisseur partielle, non étendue, au pied
86.42.18↔	Excision radicale et étendue de lésion ou de tissu cutané et sous-cutané, avec fermeture primaire de la plaie, à l'abdomen et à l'aîne	86.6b.21↔	Grefe autologue de peau d'épaisseur partielle, étendue, à la tête
86.42.1a↔	Excision radicale et étendue de lésion ou de tissu cutané et sous-cutané, avec fermeture primaire de la plaie, aux fesses	86.6b.22↔	Grefe autologue de peau d'épaisseur partielle, étendue, au cou
86.42.1b↔	Excision radicale et étendue de lésion ou de tissu cutané et sous-cutané, avec fermeture primaire de la plaie, à la cuisse et au genou	86.6b.23↔	Grefe autologue de peau d'épaisseur partielle, étendue, à l'épaule et à l'aisselle
86.42.1c↔	Excision radicale et étendue de lésion ou de tissu cutané et sous-cutané, avec fermeture primaire de la plaie, à la jambe	86.6b.24↔	Grefe autologue de peau d'épaisseur partielle, étendue, au bras et au coude
86.42.1d↔	Excision radicale et étendue de lésion ou de tissu cutané et sous-cutané, avec fermeture primaire de la plaie, au pied	86.6b.25↔	Grefe autologue de peau d'épaisseur partielle, étendue, à l'avant-bras
86.43.11↔	Excision radicale et étendue de lésion ou de tissu cutané et sous-cutané, avec recouvrement plastique, à la tête	86.6b.27↔	Grefe autologue de peau d'épaisseur partielle, étendue, à la paroi thoracique et au dos
86.43.12↔	Excision radicale et étendue de lésion ou de tissu cutané et sous-cutané, avec recouvrement plastique, au cou	86.6b.28↔	Grefe autologue de peau d'épaisseur partielle, étendue, à l'abdomen et à l'aîne
86.43.13↔	Excision radicale et étendue de lésion ou de tissu cutané et sous-cutané, avec recouvrement plastique, à l'épaule et aisselle	86.6b.2a↔	Grefe autologue de peau d'épaisseur partielle, étendue, aux fesses
86.43.14↔	Excision radicale et étendue de lésion ou de tissu cutané et sous-cutané, avec recouvrement plastique, au bras et au coude	86.6b.2b↔	Grefe autologue de peau d'épaisseur partielle, étendue, à la cuisse et au genou
86.43.15↔	Excision radicale et étendue de lésion ou de tissu cutané et sous-cutané, avec recouvrement plastique, à l'avant-bras	86.6b.2c↔	Grefe autologue de peau d'épaisseur partielle, étendue, à la jambe
86.43.16↔	Excision radicale et étendue de lésion ou de tissu cutané et sous-cutané, avec recouvrement plastique, à la main	86.6b.2d↔	Grefe autologue de peau d'épaisseur partielle, étendue, au pied
86.43.17↔	Excision radicale et étendue de lésion ou de tissu cutané et sous-cutané, avec recouvrement plastique, à la paroi thoracique et au dos	86.83.00↔	Remodelage de la silhouette et liposuction, SAP
86.43.18↔	Excision radicale et étendue de lésion ou de tissu cutané et sous-cutané, avec recouvrement plastique, à l'abdomen et l'aîne	86.83.09↔	Remodelage de la silhouette et liposuction, autre
86.43.1a↔	Excision radicale et étendue de lésion ou de tissu cutané et sous-cutané, avec recouvrement plastique, aux fesses	86.83.11↔	Réduction de tissu adipeux, tête et cou
86.43.1b↔	Excision radicale et étendue de lésion ou de tissu cutané et sous-cutané, avec recouvrement plastique, à la cuisse/au genou	86.83.12↔	Réduction de tissu adipeux, épaule et bras
86.43.1c↔	Excision radicale et étendue de lésion ou de tissu cutané et sous-cutané, avec recouvrement plastique, à la jambe	86.83.13↔	Réduction de tissu adipeux, avant-bras
		86.83.14↔	Réduction de tissu adipeux, main
		86.83.1a↔	Réduction de tissu adipeux, région abdominale
		86.83.1b↔	Réduction de tissu adipeux, dos et flancs
		86.83.1c↔	Réduction de tissu adipeux, région abdominale, flancs ainsi que dos simultanément
		86.83.1d↔	Réduction de tissu adipeux, région inguino-génitale
		86.83.1e↔	Réduction de tissu adipeux, fesses
		86.83.1f↔	Réduction de tissu adipeux, cuisses
		86.83.1g↔	Réduction de tissu adipeux, mollet et pied
		86.83.21↔	Aspiration de tissu adipeux
		86.83.22↔	Liposuction pour transplantation

procédure D30-3

06.09.00↔	Autre incision du champ thyroïdien, SAP	09.6↔	Excision de voie lacrymale et de sac lacrymal
06.09.10↔	Autre incision du champ thyroïdien, sans autres mesures	09.81↔	Dacryocysto-rhinostomie
06.09.11↔	Autre incision du champ thyroïdien, drainage	18.21↔	Excision de fistule préauriculaire ou de sinus préauriculaire
06.09.99↔	Autre incision du champ thyroïdien, autre	18.31↔	Excision radicale de lésion de l'oreille externe
06.91↔	Section de l'isthme de la thyroïde	18.6x.00↔	Reconstruction du conduit auditif externe, SAP
09.3↔	Autres opérations de glande lacrymale	18.6x.10↔	Élargissement du conduit auditif externe

18.6x.20↔	Reconstruction du conduit auditif externe (existant)	19.9x.13↔	Reconstruction de l'oreille moyenne
18.6x.30↔	Construction d'un conduit auditif externe (non-existant)	19.9x.14↔	Fermeture de fistule mastoïdienne
18.6x.99↔	Reconstruction du conduit auditif externe, autre	19.9x.19↔	Opération microchirurgicale de l'oreille moyenne, autre
18.71.00↔	Reconstruction du pavillon de l'oreille, SAP	19.9x.99↔	Autre réparation de l'oreille moyenne, autre
18.71.10↔	Reconstruction du pavillon de l'oreille, partielle, SAP	20.51.00↔	Excision de lésion de l'oreille moyenne, SAP
18.71.11↔	Reconstruction du pavillon de l'oreille, partielle, avecpanseur tissulaire	20.51.10↔	Excision de lésion de la cavité tympanique
18.71.12↔	Reconstruction du pavillon de l'oreille, partielle, avec lambeau aponévrotique	20.51.11↔	Excision de lésion de l'apex pyramidal
18.71.13↔	Reconstruction du pavillon de l'oreille, partielle, avec greffe de cartilage	20.51.12↔	Excision de lésion de la base de l'oreille
18.71.14↔	Reconstruction du pavillon de l'oreille, partielle, avec lambeau microvasculaire	20.51.99↔	Excision de lésion de l'oreille moyenne, autre
18.71.19↔	Reconstruction du pavillon de l'oreille, partielle, autre	20.61.00↔	Fenestration (initiale) de l'oreille interne, SAP
18.71.20↔	Reconstruction du pavillon de l'oreille, totale, SAP	20.61.10↔	Fenestration de l'oreille interne, sans implantation de prothèse (procédure initiale)
18.71.21↔	Reconstruction du pavillon de l'oreille, totale, avecpanseur tissulaire	20.61.99↔	Fenestration (initiale) de l'oreille interne, autre
18.71.22↔	Reconstruction du pavillon de l'oreille, totale, avec lambeau aponévrotique	20.62.00↔	Révision de fenestration de l'oreille interne, SAP
18.71.23↔	Reconstruction du pavillon de l'oreille, totale, avec greffe de cartilage	20.62.10↔	Révision de fenestration de l'oreille interne, sans implantation de prothèse
18.71.24↔	Reconstruction du pavillon de l'oreille, totale, avec lambeau microvasculaire	20.62.99↔	Révision de fenestration de l'oreille interne, autre
18.71.29↔	Reconstruction du pavillon de l'oreille, totale, autre	20.8↔	Opération de la trompe d'Eustache
18.71.30↔	Implantation de matériel alloplastique dans la reconstruction du pavillon de l'oreille	20.91↔	Tympanosympathectomie
18.71.99↔	Reconstruction du pavillon de l'oreille, autre	20.99.00↔	Autres opérations de l'oreille moyenne et interne, SAP
18.72↔	Réimplantation d'oreille amputée	20.99.10↔	Implantation d'ancrages osseux dans l'os pétreux, l'oreille moyenne ou interne
19.0↔	Mobilisation de l'étrier	20.99.20↔	Fermeture de fistule labyrinthique
19.11↔	Stapédectomie et plastie de l'étrier avec mise en place et ajustement d'une prothèse de l'étrier	20.99.30↔	Enlèvement d'implant cochléaire ou d'aide auditive implantable
19.21↔	Révision de stapédotomie, de stapédectomie et de plastie de l'étrier, avec remplacement de l'enclume	20.99.99↔	Autres opérations de l'oreille moyenne et interne, autre
19.4↔	Myringoplastie	28.7x.00↔	Contrôle d'hémorragie après excision de végétations adénoïdes et amygdalectomie, SAP
19.6↔	Révision de tympanoplastie	28.7x.10↔	Contrôle d'hémorragie après amygdalectomie
19.9x.00↔	Autre réparation de l'oreille moyenne, SAP	28.7x.11↔	Contrôle d'hémorragie après excision de végétations adénoïdes
19.9x.10↔	Opération microchirurgicale de l'oreille moyenne, SAP	28.7x.99↔	Contrôle d'hémorragie après excision de végétations adénoïdes et amygdalectomie, autre
19.9x.11↔	Réduction d'une cavité d'évidement après excision radicale	30.21↔	Épiglottectomie
19.9x.12↔	Reconstruction de l'oreille moyenne, réimplantation / reconstruction de la paroi postérieure du conduit auditif	31.45↔	Biopsie ouverte de larynx ou de la trachée
		31.61↔	Suture de lacération du larynx
		31.62↔	Fermeture de fistule du larynx
		31.63↔	Révision de laryngostomie
		31.64↔	Réparation de fracture laryngée
		31.75↔	Reconstruction de trachée et construction de larynx artificiel

procédure D30-4

19.19.10↔	Stapédectomie, avec remplacement de l'étrier par implant autologue	19.19.12↔	Malléostapédotomie
19.19.11↔	Stapédectomie, avec remplacement de l'étrier par implant alloplastique	19.19.99↔	Autre stapédectomie et plastie de l'étrier, autre
		28.2x.12↔	Amygdalectomie pour abcès amygdalien

ADRG D35**Interventions sur le nez et les sinus nasaux pour néoformation maligne**

Diagnostic principal dans le tableau D35-1 et procédure dans le tableau D35-2

DRG D35Z**Interventions sur le nez et les sinus nasaux pour néoformation maligne****diagnostic principal D35-1**

C30.0	Tumeur maligne: Fosses nasales	C31.3	Tumeur maligne: Sinus sphénoïdal
C30.1	Tumeur maligne: Oreille moyenne	C31.8	Tumeur maligne: Lésion à localisations contiguës des sinus de la face
C31.0	Tumeur maligne: Sinus maxillaire	C31.9	Tumeur maligne: Sinus de la face, sans précision
C31.1	Tumeur maligne: Sinus ethmoïdal		
C31.2	Tumeur maligne: Sinus frontal		

procédure D35-2

21.31.10↔	Excision locale de lésion intranasale, par abord intranasal	21.4x.12↔	Résection du nez, partielle
21.31.12↔	Destruction de lésion intranasale	21.4x.22↔	Résection du nez, subtotal
21.32↔	Excision et destruction locale d'autre lésion du nez	21.4x.32↔	Résection du nez, totale
21.4x.00↔	Résection du nez, SAP	21.4x.99↔	Résection du nez, autre

21.83.00↔	Reconstruction totale du nez, SAP	21.86.99↔	Rhinoplastie limitée, autre
21.83.10↔	Septorhinoplastie avec correction de cartilage ou d'os, avec greffe autologue locale	21.87↔	Autre rhinoplastie
21.83.11↔	Septorhinoplastie avec correction de cartilage ou d'os, avec greffe autologue distale ou greffe allogène ou xénogène	21.88.00↔	Autre septoplastie, SAP
21.83.12↔	Septorhinoplastie avec correction d'os et de cartilage	21.88.10↔	Septoplastie, double
21.83.20↔	Reconstruction totale du nez, avec greffe de matériel alloplastique	21.88.11↔	Septoplastie, réparation de perforation du septum nasal avec lambeau muqueux de glissement
21.83.99↔	Reconstruction totale du nez, autre	21.88.12↔	Septoplastie, correction sans résection
21.84↔	Révision de rhinoplastie	21.88.13↔	Septoplastie, correction avec résection
21.85↔	Rhinoplastie d'augmentation	21.88.14↔	Septoplastie, réparation de septum nasal avec greffe autologue locale (plastie d'échange)
21.86.00↔	Rhinoplastie limitée, SAP	21.88.15↔	Septoplastie, réparation de septum nasal avec greffe autologue distale ou greffe allogène ou xénogène
21.86.10↔	Rhinoplastie limitée, nez externe	21.88.99↔	Autre septoplastie, autre
21.86.11↔	Rhinoplastie avec lambeau local ou distal	21.89↔	Autre réparation et opération plastique du nez

ADRG D38**Interventions complexes et très complexes sur le nez**

Au moins un(e) procédure dans le tableau D38-1

DRG D38A**Interventions très complexes sur le nez**

Procédure dans le tableau D38-2

DRG D38B**Interventions complexes sur le nez****procédure D38-1**

21.07↔	Contrôle d'épistaxis, par excision de muqueuse nasale et greffe cutanée de septum et de la paroi latérale du nez	21.85↔	Rhinoplastie d'augmentation
21.31.10↔	Excision locale de lésion intranasale, par abord intranasal	21.86.00↔	Rhinoplastie limitée, SAP
21.31.12↔	Destruction de lésion intranasale	21.86.10↔	Rhinoplastie limitée, nez externe
21.4x.00↔	Résection du nez, SAP	21.86.11↔	Rhinoplastie avec lambeau local ou distal
21.4x.12↔	Résection du nez, partielle	21.86.99↔	Rhinoplastie limitée, autre
21.4x.22↔	Résection du nez, subtotal	21.87↔	Autre rhinoplastie
21.4x.32↔	Résection du nez, totale	21.88.00↔	Autre septoplastie, SAP
21.4x.99↔	Résection du nez, autre	21.88.10↔	Septoplastie, double
21.5↔	Résection sous-muqueuse du septum nasal	21.88.11↔	Septoplastie, réparation de perforation du septum nasal avec lambeau muqueux de glissement
21.82↔	Fermeture de fistule du nez	21.88.12↔	Septoplastie, correction sans résection
21.83.00↔	Reconstruction totale du nez, SAP	21.88.13↔	Septoplastie, correction avec résection
21.83.10↔	Septorhinoplastie avec correction de cartilage ou d'os, avec greffe autologue locale	21.88.14↔	Septoplastie, réparation de septum nasal avec greffe autologue locale (plastie d'échange)
21.83.11↔	Septorhinoplastie avec correction de cartilage ou d'os, avec greffe autologue distale ou greffe allogène ou xénogène	21.88.15↔	Septoplastie, réparation de septum nasal avec greffe autologue distale ou greffe allogène ou xénogène
21.83.12↔	Septorhinoplastie avec correction d'os et de cartilage	21.88.99↔	Autre septoplastie, autre
21.83.20↔	Reconstruction totale du nez, avec greffe de matériel alloplastique	21.99.10↔	Résection unilatérale d'atrésie des choanes, transnasale, par endoscopie
21.83.99↔	Reconstruction totale du nez, autre	21.99.20↔	Résection bilatérale d'atrésie des choanes, transnasale, par endoscopie
21.84↔	Révision de rhinoplastie		

procédure D38-2

21.31.10↔	Excision locale de lésion intranasale, par abord intranasal	21.83.11↔	Septorhinoplastie avec correction de cartilage ou d'os, avec greffe autologue distale ou greffe allogène ou xénogène
21.31.12↔	Destruction de lésion intranasale	21.83.12↔	Septorhinoplastie avec correction d'os et de cartilage
21.4x.00↔	Résection du nez, SAP	21.83.20↔	Reconstruction totale du nez, avec greffe de matériel alloplastique
21.4x.12↔	Résection du nez, partielle	21.83.99↔	Reconstruction totale du nez, autre
21.4x.22↔	Résection du nez, subtotal	21.84↔	Révision de rhinoplastie
21.4x.32↔	Résection du nez, totale	21.85↔	Rhinoplastie d'augmentation
21.4x.99↔	Résection du nez, autre	21.87↔	Autre rhinoplastie
21.83.00↔	Reconstruction totale du nez, SAP		
21.83.10↔	Septorhinoplastie avec correction de cartilage ou d'os, avec greffe autologue locale		

ADRG D39 Autres interventions sur le nez

Procédure dans le tableau D39-1

DRG D39Z Autres interventions sur le nez**procédure D39-1**

21.1↔	Incision du nez	21.89↔	Autre réparation et opération plastique du nez
21.32↔	Excision et destruction locale d'autre lésion du nez	21.91↔	Lyse d'adhérences du nez
21.61↔	Cautérisation turbinaire par diathermie ou cryochirurgie	21.99.00↔	Autre opération du nez, SAP
21.62↔	Fracture d'os turbiné	21.99.99↔	Autre opération du nez, autre
21.69.00↔	Autre turbinectomie, SAP	29.12.00↔	Biopsie du pharynx, SAP
21.69.10↔	Turbinotomie et ablation des extrémités postérieures	29.12.20↔	Biopsie ouverte de l'hypopharynx
21.69.11↔	Résection submuqueuse (turbinoplastie)	29.12.30↔	Biopsie ouverte du rhinopharynx
21.69.12↔	Autres opérations du cornet nasal inférieur	29.12.99↔	Biopsie du pharynx, autre
21.69.99↔	Autre turbinectomie, autre		

ADRG D40 Extraction et réparation dentaire

Diagnostic principal dans le tableau D40-1 et procédure dans le tableau D40-2

DRG D40Z Extraction et réparation dentaire**diagnostic principal D40-1**

B00.2	Gingivo-stomatite et pharyngo-amygdalite due au virus de l'herpès	K04.0	Pulpite
B37.0	Stomatite à Candida	K04.1	Nécrose pulpaire
D10.0	Tumeur bénigne: Lèvre	K04.2	Dégénérescence pulpaire
D10.1	Tumeur bénigne: Langue	K04.3	Formation anormale de tissus dentaires durs dans la pulpe
D10.2	Tumeur bénigne: Plancher de la bouche	K04.4	Périodontite apicale aiguë d'origine pulpaire
D10.3	Tumeur bénigne: Parties de la bouche, autres et non précisées	K04.5	Périodontite apicale chronique
D16.5	Tumeur bénigne: Maxillaire inférieur	K04.6	Abcès périapical avec fistule
K00.0	Anodontie	K04.7	Abcès périapical sans fistule
K00.1	Dents surnuméraires	K04.8	Kyste radulaire
K00.2	Anomalies de volume et de forme des dents	K04.9	Maladies de la pulpe et des tissus périapicaux, autres et sans précision
K00.3	Dents tachetées	K05.0	Gingivite aiguë
K00.4	Troubles de la formation des dents	K05.1	Gingivite chronique
K00.5	Anomalies héréditaires de la structure dentaire, non classées ailleurs	K05.2	Périodontite aiguë
K00.6	Troubles de l'éruption dentaire	K05.3	Périodontite chronique
K00.7	Syndrome d'éruption dentaire	K05.4	Parodontose
K00.8	Autres troubles de l'odontogénèse	K05.5	Autres maladies périodontales
K00.9	Troubles de l'odontogénèse, sans précision	K05.6	Maladie périodontale, sans précision
K01.0	Dents incluses	K06.0	Rétraction gingivale
K01.1	Dents enclavées	K06.1	Hyperplasie gingivale
K02.0	Carie limitée à l'émail	K06.2	Lésions gingivales et de la crête alvéolaire édentée, associées à un traumatisme
K02.1	Carie de la dentine	K06.8	Autres affections précisées de la gencive et de la crête alvéolaire édentée
K02.2	Carie du ciment	K06.9	Affection de la gencive et de la crête alvéolaire édentée, sans précision
K02.3	Carie dentaire stabilisée	K07.0	Anomalies importantes de dimension des mâchoires
K02.4	Odontoclasie	K07.1	Anomalies de rapport entre les mâchoires et la base du crâne
K02.5	Carie avec exposition de la pulpe	K07.2	Anomalies de rapport entre les arcades dentaires
K02.8	Autres caries dentaires	K07.3	Malposition des dents
K02.9	Carie dentaire, sans précision	K07.4	Malocclusion, sans précision
K03.0	Attrition excessive des dents	K07.5	Anomalies dento-faciales fonctionnelles
K03.1	Abrasion des dents	K07.6	Lésions de l'articulation temporo-mandibulaire
K03.2	Erosion des dents	K07.8	Autres anomalies dento-faciales
K03.3	Résorption pathologique des dents	K07.9	Anomalie dento-faciale, sans précision
K03.4	Hypercémentose	K08.0	Exfoliation dentaire due à des causes générales
K03.5	Ankylose dentaire	K08.1	Perte de dents consécutive à accident, extraction ou affection périodontale localisée
K03.6	Dépôts [accrétions] sur les dents	K08.2	Atrophie de la crête alvéolaire édentée
K03.7	Modification de la teinte des tissus dentaires durs après l'éruption	K08.3	Racine dentaire laissée en place
K03.8	Autres maladies précisées des tissus dentaires durs		
K03.9	Maladie des tissus dentaires durs, sans précision		

K08.81	Fracture pathologique de dent	Q35.7	Fente de la lnette
K08.88	Autres affections précisées des dents et de l'appareil alvéolaire	Q35.9	Fente du palais, sans précision
K08.9	Affection des dents et du parodonte, sans précision	Q36.0	Fente labiale bilatérale
K09.0	Kystes dentaires liés au développement (odontogènes)	Q36.1	Fente labiale médiane
K09.1	Kystes de la région buccale non liés au développement dentaire	Q36.9	Fente labiale unilatérale
K09.2	Autres kystes de la mâchoire	Q37.0	Fente de la voûte du palais avec fente labiale bilatérale
K09.8	Autres kystes de la région buccale, non classés ailleurs	Q37.1	Fente de la voûte du palais avec fente labiale unilatérale
K09.9	Kyste de la région buccale, sans précision	Q37.2	Fente du voile du palais avec fente labiale bilatérale
K10.0	Maladies liées au développement des mâchoires	Q37.3	Fente du voile du palais avec fente labiale unilatérale
K10.1	Granulome à cellules géantes, central	Q37.4	Fente de la voûte et du voile du palais avec fente labiale bilatérale
K10.20	Abcès maxillaire sans indication d'extension rétromaxillaire ou dans la fosse canine	Q37.5	Fente de la voûte et du voile du palais avec fente labiale unilatérale
K10.21	Abcès maxillaire avec indication d'extension rétromaxillaire ou dans la fosse canine	Q37.8	Fente palatine, sans précision, avec fente labiale bilatérale
K10.28	Autres états inflammatoires précisés de la mâchoire	Q37.9	Fente palatine, sans précision, avec fente labiale unilatérale
K10.29	Etat inflammatoire de la mâchoire, sans autre précision	Q38.0	Malformations congénitales des lèvres, non classées ailleurs
K10.3	Alvéolite des mâchoires	Q38.1	Ankyloglossie
K10.8	Autres maladies précisées des mâchoires	Q38.2	Macroglossie (congénitale)
K10.9	Maladie des mâchoires, sans précision	Q38.3	Autres malformations congénitales de la langue
K12.0	Apthes buccaux récidivants	Q38.4	Malformations congénitales des glandes et des canaux salivaires
K12.1	Autres formes de stomatite	Q38.5	Malformations congénitales du palais, non classées ailleurs
K12.20	Phlegmon de la bouche (plancher)	Q38.6	Autres malformations congénitales de la bouche
K12.21	Abcès sousmandibulaire sans indication d'extension médiastinale, parapharyngée ou cervicale	S01.42	Plaie ouverte de la joue et de la région temporo-maxillaire: Région maxillaire supérieure
K12.22	Abcès sousmandibulaire avec indication d'extension médiastinale, parapharyngée ou cervicale	S01.43	Plaie ouverte de la joue et de la région temporo-maxillaire: Région maxillaire inférieure
K12.23	Abcès de la joue	S01.50	Plaie ouverte de la lèvre et de la cavité buccale: Bouche, partie non précisée
K12.28	Autres phlegmon ou abcès buccal	S01.51	Plaie ouverte de la lèvre et de la cavité buccale: Lèvre
K12.29	Phlegmon et abcès de la bouche, sans autre précision	S01.52	Plaie ouverte de la lèvre et de la cavité buccale: Muqueuse de la joue
K12.3	Mucosite orale (ulcéreuse)	S01.53	Plaie ouverte de la lèvre et de la cavité buccale: Gencive (processus alvéolaire)
K13.0	Maladies des lèvres	S01.54	Plaie ouverte de la lèvre et de la cavité buccale: Langue et plancher de la bouche
K13.1	Morsure de la joue et de la lèvre	S01.55	Plaie ouverte de la lèvre et de la cavité buccale: Palais
K13.2	Leucoplasie et autres anomalies de l'épithélium buccal, y compris la langue	S01.59	Plaie ouverte de la lèvre et de la cavité buccale: Autres parties et parties multiples des lèvres et de la cavité buccale
K13.3	Tricholeucoplasie	S02.4	Fracture des os malaires et maxillaires
K13.4	Granulome et lésions pseudo-granulomateuses de la muqueuse buccale	S02.5	Fracture dentaire
K13.5	Fibrose sous-muqueuse de la bouche	S02.60	Fracture du maxillaire inférieur: Partie non précisée
K13.6	Hyperplasie inflammatoire de la muqueuse buccale	S02.61	Fracture du maxillaire inférieur: Apophyse condylienne
K13.7	Lésions de la muqueuse buccale, autres et sans précision	S02.62	Fracture du maxillaire inférieur: Sub-condylienne
K14.0	Glossite	S02.63	Fracture du maxillaire inférieur: Apophyse coronoïde
K14.1	Langue géographique	S02.64	Fracture du maxillaire inférieur: Branche maxillaire, SAI
K14.2	Glossite losangique médiane	S02.65	Fracture du maxillaire inférieur: Angle maxillaire
K14.3	Hypertrophie des papilles linguales	S02.66	Fracture du maxillaire inférieur: Symphyse maxillaire
K14.4	Atrophie des papilles de la langue	S02.67	Fracture du maxillaire inférieur: Partie alvéolaire
K14.5	Langue plicaturée	S02.68	Fracture du maxillaire inférieur: Maxillaire, autre partie ou partie non précisée
K14.6	Glossodynie	S02.69	Fracture du maxillaire inférieur: Parties multiples
K14.8	Autres maladies de la langue	S03.0	Luxation de la mâchoire
K14.9	Maladie de la langue, sans précision	S03.2	Luxation dentaire
Q18.4	Macrostomie	S03.4	Entorse et foulure de la mâchoire
Q18.5	Microstomie	T18.0	Corps étranger dans la bouche
Q18.6	Macrocheilie		
Q18.7	Microcheilie		
Q35.1	Fente de la voûte du palais		
Q35.3	Fente du voile du palais		
Q35.5	Fente de la voûte et du voile du palais		

procédure D40-2

23.01†↔	Extraction d'une dent de lait	23.5x.00†↔	Implantation de dent, SAP
23.09†↔	Extraction d'une autre dent	23.5x.10†↔	Implantation dentaire endo-osseuse
23.11†↔	Extraction de racine dentaire résiduelle	23.5x.11†↔	Implantation dentaire sous-périostée
23.19†↔	Autre extraction dentaire chirurgicale	23.5x.12†↔	Implantation dentaire, réimplantation ou transplantation de dent
23.2†↔	Restauration de dent par obturation	23.5x.99†↔	Implantation de dent, autre
23.3†↔	Restauration de dent par inlay	23.70†↔	Traitement du canal radiculaire, SAP
23.41†↔	Scellement de couronne dentaire	23.71†↔	Traitement du canal radiculaire avec irrigation
23.42†↔	Insertion de bridge fixe	27.0†↔	Drainage de la face et du plancher buccal

ADRG D60**Néoplasmes malins à l'oreille, au nez, à la bouche et dans la gorge**

Diagnostic principal dans le tableau D60-1

DRG D60A**Néoplasmes malins à l'oreille, au nez, à la bouche et dans la gorge, plus d'un jour d'hospitalisation, avec CC extrêmement sévères**

Durée de séjour > 1 jour et PCCL > 3

DRG D60B**Neoplasia maligna di orecchio, naso, bocca e gola, un giorno di degenza o senza CC estremamente gravi****diagnostic principal D60-1**

C00.0	Tumeur maligne: Lèvre supérieure, bord libre	C10.2	Tumeur maligne: Paroi latérale de l'oropharynx
C00.1	Tumeur maligne: Lèvre inférieure, bord libre	C10.3	Tumeur maligne: Paroi postérieure de l'oropharynx
C00.2	Tumeur maligne: Lèvre, sans précision, bord libre	C10.4	Tumeur maligne: Fente branchiale
C00.3	Tumeur maligne: Lèvre supérieure, face interne	C10.8	Tumeur maligne: Lésion à localisations contiguës de l'oropharynx
C00.4	Tumeur maligne: Lèvre inférieure, face interne	C10.9	Tumeur maligne: Oropharynx, sans précision
C00.5	Tumeur maligne: Lèvre, sans précision, face interne	C11.0	Tumeur maligne: Paroi supérieure du rhinopharynx
C00.6	Tumeur maligne: Commissure des lèvres	C11.1	Tumeur maligne: Paroi postérieure du rhinopharynx
C00.8	Tumeur maligne: Lésion à localisations contiguës de la lèvre	C11.2	Tumeur maligne: Paroi latérale du rhinopharynx
C00.9	Tumeur maligne: Lèvre, sans précision	C11.3	Tumeur maligne: Paroi antérieure du rhinopharynx
C01	Tumeur maligne de la base de la langue	C11.8	Tumeur maligne: Lésion à localisations contiguës de rhinopharynx
C02.0	Tumeur maligne: Face dorsale de la langue	C11.9	Tumeur maligne: Rhinopharynx, sans précision
C02.1	Tumeur maligne: Pointe et bords latéraux de la langue	C12	Tumeur maligne du sinus piriforme
C02.2	Tumeur maligne: Face inférieure de la langue	C13.0	Tumeur maligne: Région rétro-cricoi'dienne
C02.3	Tumeur maligne: Deux tiers antérieurs de la langue, sans précision	C13.1	Tumeur maligne: Repli ary-épiglottique, versant hypopharyngé
C02.4	Tumeur maligne: Amygdale linguale	C13.2	Tumeur maligne: Paroi postérieure de l'hypopharynx
C02.8	Tumeur maligne: Lésion à localisations contiguës de la langue	C13.8	Tumeur maligne: Lésion à localisations contiguës de l'hypopharynx
C02.9	Tumeur maligne: Langue, sans précision	C13.9	Tumeur maligne: Hypopharynx, sans précision
C03.0	Tumeur maligne: Gencive supérieure	C14.0	Tumeur maligne: Pharynx, sans précision
C03.1	Tumeur maligne: Gencive inférieure	C14.2	Tumeur maligne: Anneau de Waldeyer
C03.9	Tumeur maligne: Gencive, sans précision	C14.8	Tumeur maligne: Lésion à localisations contiguës de la lèvre, de la cavité buccale et du pharynx
C04.0	Tumeur maligne: Plancher antérieur de la bouche	C30.0	Tumeur maligne: Fosses nasales
C04.1	Tumeur maligne: Plancher latéral de la bouche	C30.1	Tumeur maligne: Oreille moyenne
C04.8	Tumeur maligne: Lésion à localisations contiguës du plancher de la bouche	C31.0	Tumeur maligne: Sinus maxillaire
C04.9	Tumeur maligne: Plancher de la bouche, sans précision	C31.1	Tumeur maligne: Sinus ethmoïdal
C05.0	Tumeur maligne: Voûte palatine	C31.2	Tumeur maligne: Sinus frontal
C05.1	Tumeur maligne: Voile du palais	C31.3	Tumeur maligne: Sinus sphénoïdal
C05.2	Tumeur maligne: Luette	C31.8	Tumeur maligne: Lésion à localisations contiguës des sinus de la face
C05.8	Tumeur maligne: Lésion à localisations contiguës du palais	C31.9	Tumeur maligne: Sinus de la face, sans précision
C05.9	Tumeur maligne: Palais, sans précision	C32.0	Tumeur maligne: Glotte
C06.0	Tumeur maligne: Muqueuse de la joue	C32.1	Tumeur maligne: Etage sus-glottique
C06.1	Tumeur maligne: Vestibule de la bouche	C32.2	Tumeur maligne: Etage sous-glottique
C06.2	Tumeur maligne: Région rétromolaire	C32.3	Tumeur maligne: Cartilage laryngé
C06.8	Tumeur maligne: Lésion à localisations contiguës de la bouche, parties autres et non préciséesC	C32.8	Tumeur maligne: Lésion à localisations contiguës du larynx
C06.9	Tumeur maligne: Bouche, sans précision	C32.9	Tumeur maligne: Larynx, sans précision
C07	Tumeur maligne de la glande parotide	C39.0	Tumeur maligne: Voies respiratoires supérieures, partie non précisée
C08.0	Tumeur maligne: Glande sous-mandibulaire	C46.2	Sarcome de Kaposi du palais
C08.1	Tumeur maligne: Glande sublinguale	C76.0	Tumeur maligne: Tête, face et cou
C08.8	Tumeur maligne: Lésion à localisations contiguës des glandes salivaires principales	D00.0	Carcinoma in situ: Lèvre, cavité buccale et pharynx
C08.9	Tumeur maligne: Glande salivaire principale, sans précision	D02.0	Carcinoma in situ: Larynx
C09.0	Tumeur maligne: Fosse amygdalienne	D37.0	Tumeurs à évolution imprévisible ou inconnue: Lèvre, cavité buccale et pharynx
C09.1	Tumeur maligne: Pilier de l'amygdale (antérieur) (postérieur)	D38.0	Tumeurs à évolution imprévisible ou inconnue: Larynx
C09.8	Tumeur maligne: Lésion à localisations contiguës de l'amygdale	H60.2	Otite externe maligne
C09.9	Tumeur maligne: Amygdale, sans précision		
C10.0	Tumeur maligne: Sillon glosso-épiglottique		
C10.1	Tumeur maligne: Face antérieure de l'épiglotte		

ADRG D61 Troubles de l'équilibre (vertige)

Diagnostic principal dans le tableau D61-1

DRG D61A Troubles de l'équilibre (vertiges) avec acouphène, avec CC extrêmement sévères ou trouble complexe de l'équilibre

Diagnostic principal dans le tableau D61-2 ou PCCL > 3

DRG D61B Troubles de l'équilibre (vertiges) avec acouphène**diagnostic principal D61-1**

H81.0	Maladie de Ménière	H83.0	Labyrinthite
H81.1	Vertige bénin paroxystique	H83.2	Troubles des fonctions labyrinthiques
H81.2	Neuronite vestibulaire	H91.0	Perte de l'audition par ototoxicité
H81.3	Autres vertiges périphériques	H91.2	Surdité brusque idiopathique
H81.4	Vertige d'origine centrale	H93.1	Acouphènes
H81.8	Autres atteintes des fonctions vestibulaires	H93.3	Affections du nerf auditif [nerf crânien VIII]
H81.9	Atteinte des fonctions vestibulaires, sans précision	R42	Etourdissements et éblouissements

diagnostic principal D61-2

H81.4	Vertige d'origine centrale	H93.1	Acouphènes
H83.0	Labyrinthite	H93.3	Affections du nerf auditif [nerf crânien VIII]
H83.2	Troubles des fonctions labyrinthiques		

ADRG D62 Epistaxie ou otite moyenne/infections des voies respiratoires supérieures et âge > 2 ans

Diagnostic principal dans le tableau D62-1 ou diagnostic principal dans le tableau D62-2 et Âge > 2 années

DRG D62A Epistaxie ou otite moyenne/infections des voies respiratoires supérieures et âge > 2 ans, âge < 10 ans ou procédures de complication ou diagnostic particulier

Âge < 10 années ou Procédures de complications ou diagnostic dans le tableau D62-3

DRG D62B Epistaxie ou otite moyenne/infections des voies respiratoires supérieures et âge > 9 ans**diagnostic principal D62-1**

R04.0	Epistaxis
-------	-----------

diagnostic principal D62-2

A54.5	Pharyngite gonococcique	H70.2	Apexite [pétrosite]
A56.4	Infection à Chlamydia du pharynx	H70.9	Mastoidite, sans précision
A69.0	Stomatite ulcéro-nécrotique	H73.0	Myringite aiguë
A69.1	Autres infections dites de Vincent	H73.1	Myringite chronique
B05.3	Rougeole compliquée d'une otite moyenne {H67.1}	J00	Rhinopharyngite aiguë [rhume banal]
B08.5	Pharyngite vésiculaire due à un entérovirus	J01.0	Sinusite maxillaire aiguë
H65.0	Otite moyenne séreuse aiguë	J01.1	Sinusite frontale aiguë
H65.1	Autres otites moyennes aiguës, non suppurées	J01.2	Sinusite ethmoïdale aiguë
H65.2	Otite moyenne séreuse chronique	J01.3	Sinusite sphénoïdale aiguë
H65.3	Otite moyenne mucoïde chronique	J01.4	Pansinusite aiguë
H65.4	Autres otites moyennes chroniques, non suppurées	J01.8	Autres sinusites aiguës
H65.9	Otite moyenne non suppurée, sans précision	J01.9	Sinusite aiguë, sans précision
H66.0	Otite moyenne aiguë suppurée	J02.0	Pharyngite à streptocoques
H66.1	Otite moyenne suppurée chronique tubo-tympanique	J02.8	Pharyngite aiguë due à d'autres micro-organismes précisés
H66.2	Otite moyenne chronique attico-antrale suppurée	J02.9	Pharyngite aiguë, sans précision
H66.3	Autres otites moyennes suppurées chroniques	J03.0	Amygdalite à streptocoques
H66.4	Otite moyenne suppurée, sans précision	J03.8	Amygdalite aiguë due à d'autres micro-organismes précisés
H66.9	Otite moyenne, sans précision	J03.9	Amygdalite aiguë, sans précision
H68.0	Salpingite de la trompe d'Eustache	J04.0	Laryngite aiguë
H70.0	Mastoidite aiguë	J06.0	Laryngo-pharyngite aiguë
H70.1	Mastoidite chronique		

J06.8	Autres infections aiguës des voies respiratoires supérieures, à localisations multiples	J32.3	Sinusite sphénoïdale chronique
J06.9	Infection des voies respiratoires supérieures, sans précision	J32.4	Pansinusite chronique
J10.1	Grippe avec d'autres manifestations respiratoires, virus d'influenza saisonnière identifié	J32.8	Autres sinusites chroniques
J11.1	Grippe avec d'autres manifestations respiratoires, virus non identifié	J32.9	Sinusite chronique, sans précision
J30.0	Rhinopathie vasomotrice	J35.0	Amygdalite chronique
J30.1	Rhinopathie allergique due au pollen	J36	Abcès périamygdalien
J30.2	Autres rhinopathies allergiques saisonnières	J37.0	Laryngite chronique
J30.3	Autres rhinopathies allergiques	J37.1	Laryngo-trachéite chronique
J30.4	Rhinopathie allergique, sans précision	J39.0	Abcès parapharyngé et rétropharyngé
J31.0	Rhinite chronique	J39.3	Réaction d'hypersensibilité des voies respiratoires supérieures, localisation non précisée
J31.1	Rhinopharyngite chronique	J39.80	Sténose trachéale acquise
J31.2	Pharyngite chronique	J39.88	Autres maladies précisées des voies respiratoires supérieures
J32.0	Sinusite maxillaire chronique	J39.9	Maladie des voies respiratoires supérieures, sans précision
J32.1	Sinusite frontale chronique	T70.0	Barotraumatisme de l'oreille
J32.2	Sinusite ethmoïdale chronique	T70.1	Barotraumatisme des sinus

diagnostic D62-3

B95.0	Streptocoques, groupe A, cause de maladies classées dans d'autres chapitres	B95.8	Staphylocoque non précisé, cause de maladies classées dans d'autres chapitres
B95.1	Streptocoques, groupe B, cause de maladies classées dans d'autres chapitres	B95.90	Autres micro-organismes aérobies Gram positif précisés, cause de maladies classées dans d'autres chapitres
B95.2	Streptocoques de groupe D et entérocoques, cause de maladies classées dans d'autres chapitres	B95.91	Autres micro-organismes anaérobies Gram positif non sporulants non précisés, cause de maladies classées dans d'autres chapitres
B95.3	Streptococcus pneumoniae, cause de maladies classées dans d'autres chapitres	B96.0	Mycoplasma et Ureaplasma, cause de maladies classées dans d'autres chapitres
B95.41	Streptocoques, groupe C, cause de maladies classées dans d'autres chapitres	B96.2	Escherichia coli et autres entérobactéries, cause de maladies classées dans d'autres chapitres
B95.42	Streptocoques, groupe G, cause de maladies classées dans d'autres chapitres	B96.3	Haemophilus influenzae et Moraxella, cause de maladies classées dans d'autres chapitres
B95.48	Autres streptocoques spécifiés, cause de maladies classées dans d'autres chapitres	B96.5	Pseudomonas et autres bacilles non fermentants cause de maladies classées dans d'autres chapitres
B95.5	Streptocoques non précisés, cause de maladies classées dans d'autres chapitres	B96.6	Bacillus fragilis et autres micro-organismes anaérobies Gram négatif, cause de maladies classées dans d'autres chapitres
B95.6	Staphylococcus aureus, cause de maladies classées dans d'autres chapitres	B96.7	Clostridium perfringens et autres micro-organismes anaérobies sporulants Gram positif, causes de maladies classées dans d'autres chapitres
B95.7	Autres staphylocoques, cause de maladies classées dans d'autres chapitres		

ADRG D63**Otite moyenne ou infections des voies respiratoires supérieures, âge < 3 ans**

Diagnostic principal dans le tableau D63-1 et Âge < 3 années

DRG D63Z**Otite moyenne ou infections des voies respiratoires supérieures, âge < 3 ans****diagnostic principal D63-1**

A54.5	Pharyngite gonococcique	H68.0	Salpingite de la trompe d'Eustache
A56.4	Infection à Chlamydia du pharynx	H70.0	Mastoidite aiguë
A69.0	Stomatite ulcéro-nécrotique	H70.1	Mastoidite chronique
A69.1	Autres infections dites de Vincent	H70.2	Apexite [pétrosite]
B05.3	Rougeole compliquée d'une otite moyenne {H67.1}	H70.9	Mastoidite, sans précision
B08.5	Pharyngite vésiculaire due à un entérovirus	H73.0	Myringite aiguë
H65.0	Otite moyenne séreuse aiguë	H73.1	Myringite chronique
H65.1	Autres otites moyennes aiguës, non suppurées	J00	Rhinopharyngite aiguë [rhume banal]
H65.2	Otite moyenne séreuse chronique	J01.0	Sinusite maxillaire aiguë
H65.3	Otite moyenne mucoïde chronique	J01.1	Sinusite frontale aiguë
H65.4	Autres otites moyennes chroniques, non suppurées	J01.2	Sinusite ethmoïdale aiguë
H65.9	Otite moyenne non suppurée, sans précision	J01.3	Sinusite sphénoïdale aiguë
H66.0	Otite moyenne aiguë suppurée	J01.4	Pansinusite aiguë
H66.1	Otite moyenne suppurée chronique tubo-tympanique	J01.8	Autres sinusites aiguës
H66.2	Otite moyenne chronique attico-antrale suppurée	J01.9	Sinusite aiguë, sans précision
H66.3	Autres otites moyennes suppurées chroniques	J02.0	Pharyngite à streptocoques
H66.4	Otite moyenne suppurée, sans précision	J02.8	Pharyngite aiguë due à d'autres micro-organismes précisés
H66.9	Otite moyenne, sans précision	J02.9	Pharyngite aiguë, sans précision

J03.0	Amygdalite à streptocoques	J32.0	Sinusite maxillaire chronique
J03.8	Amygdalite aiguë due à d'autres micro-organismes précisés	J32.1	Sinusite frontale chronique
J03.9	Amygdalite aiguë, sans précision	J32.2	Sinusite ethmoïdale chronique
J04.0	Laryngite aiguë	J32.3	Sinusite sphénoïdale chronique
J06.0	Laryngo-pharyngite aiguë	J32.4	Pansinusite chronique
J06.8	Autres infections aiguës des voies respiratoires supérieures, à localisations multiples	J32.8	Autres sinusites chroniques
J06.9	Infection des voies respiratoires supérieures, sans précision	J32.9	Sinusite chronique, sans précision
J10.1	Grippe avec d'autres manifestations respiratoires, virus d'influenza saisonnière identifié	J35.0	Amygdalite chronique
J11.1	Grippe avec d'autres manifestations respiratoires, virus non identifié	J36	Abcès périamygdalien
J30.0	Rhinopathie vasomotrice	J37.0	Laryngite chronique
J30.1	Rhinopathie allergique due au pollen	J37.1	Laryngo-trachéite chronique
J30.2	Autres rhinopathies allergiques saisonnières	J39.0	Abcès parapharyngé et rétropharyngé
J30.3	Autres rhinopathies allergiques	J39.3	Réaction d'hypersensibilité des voies respiratoires supérieures, localisation non précisée
J30.4	Rhinopathie allergique, sans précision	J39.80	Sténose trachéale acquise
J31.0	Rhinite chronique	J39.88	Autres maladies précisées des voies respiratoires supérieures
J31.1	Rhinopharyngite chronique	J39.9	Maladie des voies respiratoires supérieures, sans précision
J31.2	Pharyngite chronique	T70.0	Barotraumatisme de l'oreille
		T70.1	Barotraumatisme des sinus

ADRG D64 Laryngotrachéite et épiglottite

Diagnostic principal dans le tableau D64-1

DRG D64Z Laryngotrachéite et épiglottite**diagnostic principal D64-1**

J04.2	Laryngo-trachéite aiguë	J05.1	Épiglottite aiguë
J05.0	Laryngite obstructive aiguë [croup]		

ADRG D65 Blessure et difformité du nez

Diagnostic principal dans le tableau D65-1

DRG D65Z Blessure et difformité du nez**diagnostic principal D65-1**

J34.2	Déviation de la cloison nasale	S01.22	Plaie ouverte du nez: Orifice nasal
M95.0	Déformation acquise du nez	S02.2	Fracture des os du nez
S01.20	Plaie ouverte du nez: Partie non précisée	T17.0	Corps étranger dans un sinus nasal
S01.21	Plaie ouverte du nez: Peau externe du nez	T17.1	Corps étranger dans une narine

ADRG D66 Autres maladies de l'oreille, du nez, de la bouche et la gorge

Diagnostic principal dans le tableau D66-1

DRG D66Z Autres maladies de l'oreille, du nez, de la bouche et la gorge**diagnostic principal D66-1**

A18.6	Tuberculose de l'oreille	D10.9	Tumeur bénigne: Pharynx, sans précision
A36.0	Diphthérie pharyngée	D11.0	Tumeur bénigne: Glande parotide
A36.1	Diphthérie rhinopharyngée	D11.7	Tumeur bénigne: Autres glandes salivaires principales
A36.2	Diphthérie laryngée	D11.9	Tumeur bénigne: Glande salivaire principale, sans précision
A66.5	Gangosa	D14.0	Tumeur bénigne: Oreille moyenne, fosses nasales et sinus de la face
D10.4	Tumeur bénigne: Amygdales	D14.1	Tumeur bénigne: Larynx
D10.5	Tumeur bénigne: Autres parties de l'oropharynx	D18.05	Hémangiome: Oreille, nez, bouche et gorge
D10.6	Tumeur bénigne: Rhinopharynx	H60.0	Abcès de l'oreille externe
D10.7	Tumeur bénigne: Hypopharynx		

H60.1	Cellulite phlegmoneuse de l'oreille externe	H95.9	Affection de l'oreille et de l'apophyse mastoïde après un acte à visée diagnostique et thérapeutique, sans précision
H60.3	Autres otites externes infectieuses	J33.0	Polype des fosses nasales
H60.4	Cholestéatome de l'oreille externe	J33.1	Polypose rhino-sinusienne déformante
H60.5	Otite externe aiguë, non infectieuse	J33.8	Autres polypes des sinus
H60.8	Autres otites externes	J33.9	Polype nasal, sans précision
H60.9	Otite externe, sans précision	J34.0	Abcès, furoncle et anthrax du nez
H61.0	Périchondrite de l'oreille externe	J34.1	Kyste et mucocèle du nez et des sinus du nez
H61.1	Affections non infectieuses du pavillon de l'oreille	J34.3	Hypertrophie des cornets du nez
H61.2	Bouchon de cérumen	J34.8	Autres maladies précisées du nez et des sinus du nez
H61.3	Sténose acquise du conduit auditif externe	J35.1	Hypertrophie des amygdales
H61.8	Autres affections précisées de l'oreille externe	J35.2	Hypertrophie des végétations adénoïdes
H61.9	Affection de l'oreille externe, sans précision	J35.3	Hypertrophie des amygdales et des végétations adénoïdes
H68.1	Obstruction de la trompe d'Eustache	J35.8	Autres maladies chroniques des amygdales et des végétations adénoïdes
H69.0	Distension de la trompe d'Eustache	J35.9	Maladie chronique des amygdales et des végétations adénoïdes, sans précision
H69.8	Autres affections précisées de la trompe d'Eustache	J38.00	Paralysie des cordes vocales et du larynx: Non précisée
H69.9	Affection de la trompe d'Eustache, sans précision	J38.01	Paralysie des cordes vocales et du larynx: Unilatérale, partielle
H70.8	Autres mastoïdites et affections apparentées	J38.02	Paralysie des cordes vocales et du larynx: Unilatérale, totale
H71	Cholestéatome de l'oreille moyenne	J38.03	Paralysie des cordes vocales et du larynx: Bilatérale, partielle
H72.0	Perforation centrale du tympan	J38.1	Polype des cordes vocales et du larynx
H72.1	Perforation du tympan, partie attique	J38.2	Nodules des cordes vocales
H72.2	Autres perforations marginales du tympan	J38.3	Autres maladies des cordes vocales
H72.8	Autres perforations du tympan	J38.4	Cœdème du larynx
H72.9	Perforation du tympan, sans précision	J38.5	Spasme laryngé
H73.8	Autres affections précisées du tympan	J38.6	Sténose du larynx
H73.9	Affection du tympan, sans précision	J38.7	Autres maladies du larynx
H74.0	Tympanosclérose	J39.1	Autres abcès du pharynx
H74.1	Maladie adhésive de l'oreille moyenne	J39.2	Autres maladies du pharynx
H74.2	Dissociation et dislocation des osselets	K11.0	Atrophie des glandes salivaires
H74.3	Autres anomalies acquises des osselets	K11.1	Hypertrophie des glandes salivaires
H74.4	Polype de l'oreille moyenne	K11.2	Sialoadénite
H74.8	Autres affections précisées de l'oreille moyenne et de l'apophyse mastoïde	K11.3	Abcès des glandes salivaires
H74.9	Affection de l'oreille moyenne et de l'apophyse mastoïde, sans précision	K11.4	Fistule des glandes salivaires
H80.0	Otosclérose intéressant la fenêtre ovale, non oblitérante	K11.5	Sialolithiase
H80.1	Otosclérose intéressant la fenêtre ovale, oblitérante	K11.6	Mucocèle des glandes salivaires
H80.2	Otosclérose cochléaire	K11.7	Troubles de la sécrétion salivaire
H80.8	Autres otoscléroses	K11.8	Autres maladies des glandes salivaires
H80.9	Otosclérose, sans précision	K11.9	Maladie des glandes salivaires, sans précision
H83.1	Fistule labyrinthique	M95.1	Oreille "en chou-fleur"
H83.3	Conséquences du bruit sur l'oreille interne	Q16.0	Absence congénitale du pavillon de l'oreille
H83.8	Autres maladies précisées de l'oreille interne	Q16.1	Absence, atrésie et rétrécissement congénitaux du conduit auditif (externe)
H83.9	Maladie de l'oreille interne, sans précision	Q16.2	Absence de trompe d'Eustache
H90.0	Surdité bilatérale de transmission	Q16.3	Malformation congénitale des osselets
H90.1	Surdité unilatérale de transmission sans altération de l'audition de l'autre oreille	Q16.4	Autres malformations congénitales de l'oreille moyenne
H90.2	Surdité de transmission, sans précision	Q16.5	Malformation congénitale de l'oreille interne
H90.3	Surdité neurosensorielle bilatérale	Q16.9	Malformation congénitale de l'oreille avec atteinte de l'audition, sans précision
H90.4	Surdité neurosensorielle unilatérale sans altération de l'audition de l'autre oreille	Q17.0	Pavillon surnuméraire
H90.5	Surdité neurosensorielle, sans précision	Q17.1	Macrotye
H90.6	Surdité bilatérale mixte de transmission et neurosensorielle	Q17.2	Microtye
H90.7	Surdité unilatérale mixte de transmission et neurosensorielle sans altération de l'audition de l'autre oreille	Q17.3	Autres déformations de l'oreille
H90.8	Surdité mixte de transmission et neurosensorielle, sans précision	Q17.4	Anomalie de position de l'oreille
H91.1	Presbycusie	Q17.5	Oreilles proéminentes
H91.3	Surdi-mutité, non classée ailleurs	Q17.8	Autres malformations congénitales précisées de l'oreille
H91.8	Autres pertes précisées de l'audition	Q17.9	Malformation congénitale de l'oreille, sans précision
H91.9	Perte de l'audition, sans précision	Q18.0	Fissure, fistule et kyste d'origine branchiale
H92.0	Otalgie	Q18.1	Fistule et kyste préauriculaires
H92.1	Otorrhée	Q18.2	Autres malformations d'origine branchiale
H92.2	Otorragie	Q18.8	Autres malformations congénitales précisées de la face et du cou
H93.0	Affections vasculaires et dégénératives de l'oreille	Q30.0	Atrésie des choanes
H93.2	Autres perceptions auditives anormales	Q30.1	Agénésie et hypoplasie du nez
H93.8	Autres affections précisées de l'oreille	Q30.2	Fissure, échancre et fente nasales
H93.9	Affection de l'oreille, sans précision	Q30.3	Perforation congénitale de la cloison nasale
H95.0	Cholestéatome récidivant après mastoïdectomie	Q30.8	Autres malformations congénitales du nez
H95.1	Autres affections survenant après mastoïdectomie	Q30.9	Malformation congénitale du nez, sans précision
H95.8	Autres affections de l'oreille et de l'apophyse mastoïde après un acte à visée diagnostique et thérapeutique	Q31.0	Ptérygion du larynx

Q31.1	Sténose sous-glottique congénitale	S01.29	Plaie ouverte du nez: Autres parties ou parties multiples du nez
Q31.2	Hypoplasie du larynx	S01.30	Plaie ouverte de l'oreille et de l'appareil auditif: Partie non précisée
Q31.3	Laryngocèle		
Q31.5	Laryngomalacie congénitale	S01.31	Plaie ouverte de l'oreille et de l'appareil auditif: Pavillon de l'oreille
Q31.8	Autres malformations congénitales du larynx		
Q31.9	Malformation congénitale du larynx, sans précision	S01.33	Plaie ouverte de l'oreille et de l'appareil auditif: Tragus
Q32.0	Trachéomalacie congénitale	S01.34	Plaie ouverte de l'oreille et de l'appareil auditif: Canal auditif externe
Q32.1	Autres malformations congénitales de la trachée		
Q32.2	Bronchomalacie congénitale	S01.35	Plaie ouverte de l'oreille et de l'appareil auditif: Canal auditif
Q32.3	Sténose bronchique congénitale	S01.36	Plaie ouverte de l'oreille et de l'appareil auditif: Osselets
Q32.4	Autres malformations congénitales des bronches	S01.37	Plaie ouverte de l'oreille et de l'appareil auditif: Tympan
Q38.7	Poche pharyngée	S01.38	Plaie ouverte de l'oreille et de l'appareil auditif: Oreille interne
Q38.8	Autres malformations congénitales du pharynx	S01.39	Plaie ouverte de l'oreille et de l'appareil auditif: Autres parties et parties multiples de l'oreille et de l'appareil auditif
Q67.0	Asymétrie faciale		
Q67.1	Anomalie morphologique faciale par compression	S04.6	Lésion traumatique du nerf auditif
Q67.2	Dolichocéphalie	S08.1	Amputation traumatique de l'oreille
Q67.3	Plagiocéphalie	S09.2	Rupture traumatique du tympan
Q67.4	Autres anomalies morphologiques congénitales du crâne, de la face et de la mâchoire	S11.01	Trachée thoracique: Larynx
		S11.21	Plaie ouverte avec atteinte du pharynx et de l'œsophage cervical: Pharynx
R04.1	Hémorragie de la gorge		
R06.5	Respiration par la bouche	S11.22	Plaie ouverte avec atteinte du pharynx et de l'œsophage cervical: Œsophage cervical
R06.7	Eternuement		
R07.0	Douleur de la gorge	S12.8	Fracture d'autres parties du cou
R19.6	Haleine fétide	T16	Corps étranger dans l'oreille
R49.0	Dysphonie	T17.2	Corps étranger dans le pharynx
R49.1	Aphonie	T17.3	Corps étranger dans le larynx
R49.2	Hypernasalité et hyponasalité	T28.0	Brûlure de la bouche et du pharynx
R49.8	Troubles de la voix, autres et non précisés	T28.5	Corrosion de la bouche et du pharynx
R68.2	Sécheresse de la bouche, sans précision	T75.3	Mal des transports
S01.23	Plaie ouverte du nez: Septum nasal		

ADR D67**Maladies des dents et de la cavité buccale sans extraction ni réparation dentaires**

Diagnostic principal dans le tableau D67-1

DRG D67Z**Maladies des dents et de la cavité buccale sans extraction ni réparation dentaires****diagnostic principal D67-1**

B00.2	Gingivo-stomatite et pharyngo-amygdalite due au virus de l'herpès	K02.9	Carie dentaire, sans précision
B37.0	Stomatite à Candida	K03.0	Attrition excessive des dents
D10.0	Tumeur bénigne: Lèvre	K03.1	Abrasion des dents
D10.1	Tumeur bénigne: Langue	K03.2	Erosion des dents
D10.2	Tumeur bénigne: Plancher de la bouche	K03.3	Résorption pathologique des dents
D10.3	Tumeur bénigne: Parties de la bouche, autres et non précisées	K03.4	Hypercémentose
D16.5	Tumeur bénigne: Maxillaire inférieur	K03.5	Ankylose dentaire
K00.0	Anodontie	K03.6	Dépôts [accrétions] sur les dents
K00.1	Dents surnuméraires	K03.7	Modification de la teinte des tissus dentaires durs après l'éruption
K00.2	Anomalies de volume et de forme des dents	K03.8	Autres maladies précisées des tissus dentaires durs
K00.3	Dents tachetées	K03.9	Maladie des tissus dentaires durs, sans précision
K00.4	Troubles de la formation des dents	K04.0	Pulpite
K00.5	Anomalies héréditaires de la structure dentaire, non classées ailleurs	K04.1	Nécrose pulpaire
K00.6	Troubles de l'éruption dentaire	K04.2	Dégénérescence pulpaire
K00.7	Syndrome d'éruption dentaire	K04.3	Formation anormale de tissus dentaires durs dans la pulpe
K00.8	Autres troubles de l'odontogénèse	K04.4	Périodontite apicale aiguë d'origine pulpaire
K00.9	Troubles de l'odontogénèse, sans précision	K04.5	Périodontite apicale chronique
K01.0	Dents incluses	K04.6	Abcès périapical avec fistule
K01.1	Dents enclavées	K04.7	Abcès périapical sans fistule
K02.0	Carie limitée à l'émail	K04.8	Kyste radulaire
K02.1	Carie de la dentine	K04.9	Maladies de la pulpe et des tissus périapicaux, autres et sans précision
K02.2	Carie du cément	K05.0	Gingivite aiguë
K02.3	Carie dentaire stabilisée	K05.1	Gingivite chronique
K02.4	Odontoclasie	K05.2	Périodontite aiguë
K02.5	Carie avec exposition de la pulpe	K05.3	Périodontite chronique
K02.8	Autres caries dentaires	K05.4	Parodontose

K05.5	Autres maladies périodontales	K14.4	Atrophie des papilles de la langue
K05.6	Maladie périodontale, sans précision	K14.5	Langue plicaturée
K06.0	Rétraction gingivale	K14.6	Glossodynie
K06.1	Hyperplasie gingivale	K14.8	Autres maladies de la langue
K06.2	Lésions gingivales et de la crête alvéolaire édentée, associées à un traumatisme	K14.9	Maladie de la langue, sans précision
K06.8	Autres affections précisées de la gencive et de la crête alvéolaire édentée	Q18.4	Macrostomie
K06.9	Affection de la gencive et de la crête alvéolaire édentée, sans précision	Q18.5	Microstomie
K07.0	Anomalies importantes de dimension des mâchoires	Q18.6	Macrocheilie
K07.1	Anomalies de rapport entre les mâchoires et la base du crâne	Q18.7	Microcheilie
K07.2	Anomalies de rapport entre les arcades dentaires	Q35.1	Fente de la voûte du palais
K07.3	Malposition des dents	Q35.3	Fente du voile du palais
K07.4	Malocclusion, sans précision	Q35.5	Fente de la voûte et du voile du palais
K07.5	Anomalies dento-faciales fonctionnelles	Q35.7	Fente de la lèvre
K07.6	Lésions de l'articulation temporo-mandibulaire	Q35.9	Fente du palais, sans précision
K07.8	Autres anomalies dento-faciales	Q36.0	Fente labiale bilatérale
K07.9	Anomalie dento-faciale, sans précision	Q36.1	Fente labiale médiane
K08.0	Exfoliation dentaire due à des causes générales	Q36.9	Fente labiale unilatérale
K08.1	Perte de dents consécutive à accident, extraction ou affection périodontale localisée	Q37.0	Fente de la voûte du palais avec fente labiale bilatérale
K08.2	Atrophie de la crête alvéolaire édentée	Q37.1	Fente de la voûte du palais avec fente labiale unilatérale
K08.3	Racine dentaire laissée en place	Q37.2	Fente du voile du palais avec fente labiale bilatérale
K08.81	Fracture pathologique de dent	Q37.3	Fente du voile du palais avec fente labiale unilatérale
K08.88	Autres affections précisées des dents et de l'appareil alvéolaire	Q37.4	Fente de la voûte et du voile du palais avec fente labiale bilatérale
K08.9	Affection des dents et du parodonte, sans précision	Q37.5	Fente de la voûte et du voile du palais avec fente labiale unilatérale
K09.0	Kystes dentaires liés au développement (odontogènes)	Q37.8	Fente palatine, sans précision, avec fente labiale bilatérale
K09.1	Kystes de la région buccale non liés au développement dentaire	Q37.9	Fente palatine, sans précision, avec fente labiale unilatérale
K09.2	Autres kystes de la mâchoire	Q38.0	Malformations congénitales des lèvres, non classées ailleurs
K09.8	Autres kystes de la région buccale, non classés ailleurs	Q38.1	Ankyloglossie
K09.9	Kyste de la région buccale, sans précision	Q38.2	Macroglossie (congénitale)
K10.0	Maladies liées au développement des mâchoires	Q38.3	Autres malformations congénitales de la langue
K10.1	Granulome à cellules géantes, central	Q38.4	Malformations congénitales des glandes et des canaux salivaires
K10.20	Abcès maxillaire sans indication d'extension rétro-maxillaire ou dans la fosse canine	Q38.5	Malformations congénitales du palais, non classées ailleurs
K10.21	Abcès maxillaire avec indication d'extension rétro-maxillaire ou dans la fosse canine	Q38.6	Autres malformations congénitales de la bouche
K10.28	Autres états inflammatoires précisés de la mâchoire	S01.42	Plaie ouverte de la joue et de la région temporo-maxillaire: Région maxillaire supérieure
K10.29	Etat inflammatoire de la mâchoire, sans autre précision	S01.43	Plaie ouverte de la joue et de la région temporo-maxillaire: Région maxillaire inférieure
K10.3	Alvéolite des mâchoires	S01.50	Plaie ouverte de la lèvre et de la cavité buccale: Bouche, partie non précisée
K10.8	Autres maladies précisées des mâchoires	S01.51	Plaie ouverte de la lèvre et de la cavité buccale: Lèvre
K10.9	Maladie des mâchoires, sans précision	S01.52	Plaie ouverte de la lèvre et de la cavité buccale: Muqueuse de la joue
K12.0	Aphtes buccaux récidivants	S01.53	Plaie ouverte de la lèvre et de la cavité buccale: Gencive (processus alvéolaire)
K12.1	Autres formes de stomatite	S01.54	Plaie ouverte de la lèvre et de la cavité buccale: Langue et plancher de la bouche
K12.20	Phlegmon de la bouche (plancher)	S01.55	Plaie ouverte de la lèvre et de la cavité buccale: Palais
K12.21	Abcès sousmandibulaire sans indication d'extension médiastinale, parapharyngée ou cervicale	S01.59	Plaie ouverte de la lèvre et de la cavité buccale: Autres parties et parties multiples des lèvres et de la cavité buccale
K12.22	Abcès sousmandibulaire avec indication d'extension médiastinale, parapharyngée ou cervicale	S02.4	Fracture des os maxillaires et maxillaires
K12.23	Abcès de la joue	S02.5	Fracture dentaire
K12.28	Autres phlegmon ou abcès buccal	S02.60	Fracture du maxillaire inférieur: Partie non précisée
K12.29	Phlegmon et abcès de la bouche, sans autre précision	S02.61	Fracture du maxillaire inférieur: Apophyse condylienne
K12.3	Mucosite orale (ulcéreuse)	S02.62	Fracture du maxillaire inférieur: Sub-condylienne
K13.0	Maladies des lèvres	S02.63	Fracture du maxillaire inférieur: Apophyse coronoïde
K13.1	Morsure de la joue et de la lèvre	S02.64	Fracture du maxillaire inférieur: Branche maxillaire, SAI
K13.2	Leucoplasie et autres anomalies de l'épithélium buccal, y compris la langue	S02.65	Fracture du maxillaire inférieur: Angle maxillaire
K13.3	Tricholeucoplasie	S02.66	Fracture du maxillaire inférieur: Symphyse maxillaire
K13.4	Granulome et lésions pseudo-granulomateuses de la muqueuse buccale	S02.67	Fracture du maxillaire inférieur: Partie alvéolaire
K13.5	Fibrose sous-muqueuse de la bouche	S02.68	Fracture du maxillaire inférieur: Maxillaire, autre partie ou partie non précisée
K13.6	Hyperplasie inflammatoire de la muqueuse buccale	S02.69	Fracture du maxillaire inférieur: Parties multiples
K13.7	Lésions de la muqueuse buccale, autres et sans précision	S03.0	Luxation de la mâchoire
K14.0	Glossite	S03.2	Luxation dentaire
K14.1	Langue géographique	S03.4	Entorse et foulure de la mâchoire
K14.2	Glossite losangique médiane	T18.0	Corps étranger dans la bouche
K14.3	Hypertrophie des papilles linguales		

ADRGs 901, 902

Procédure OR sans rapport

Procédure OR sans rapport

DRGs 901A, 901B, 901C, 901D, 902Z



MDC 04

Maladies et troubles des
organes respiratoires

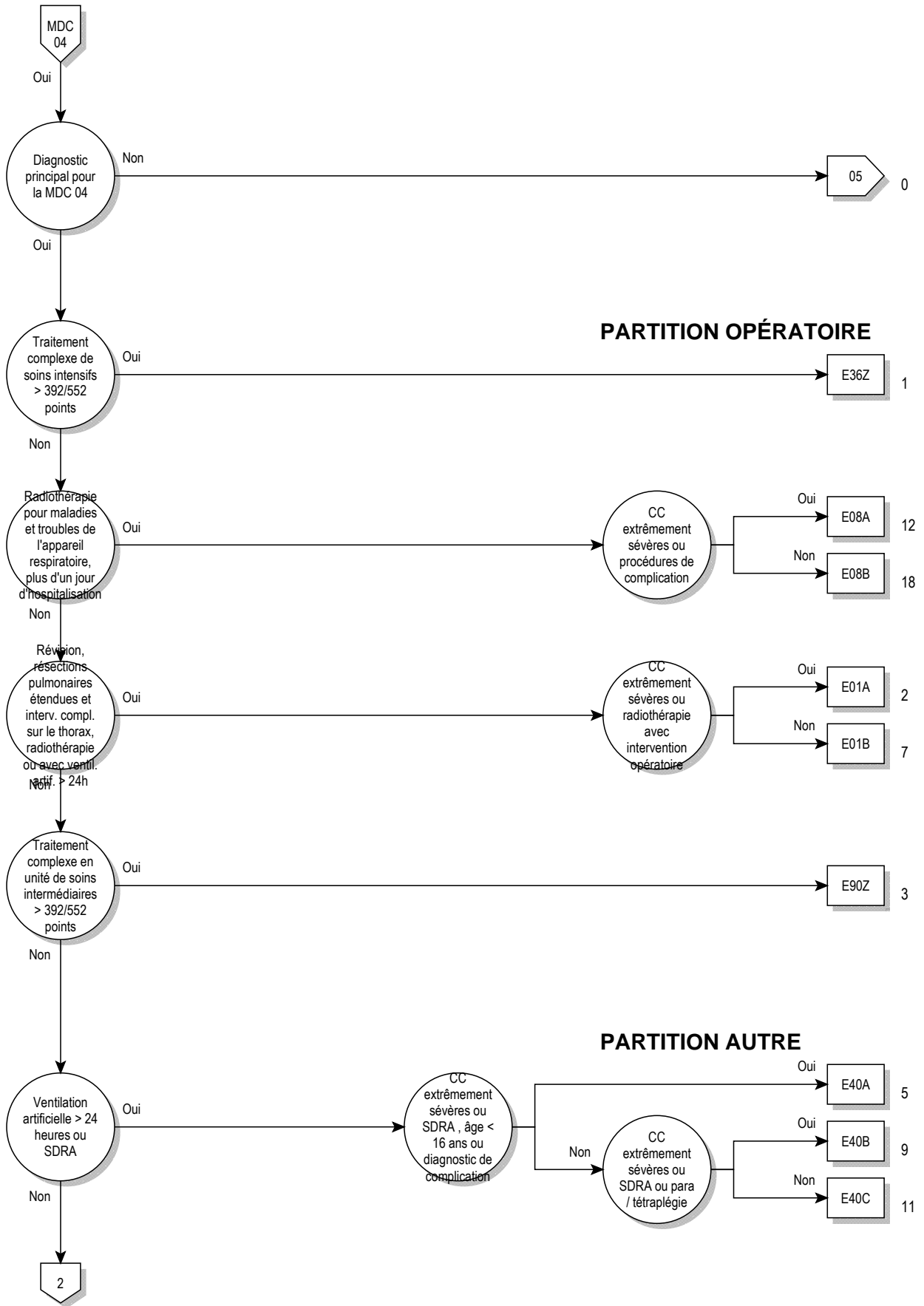

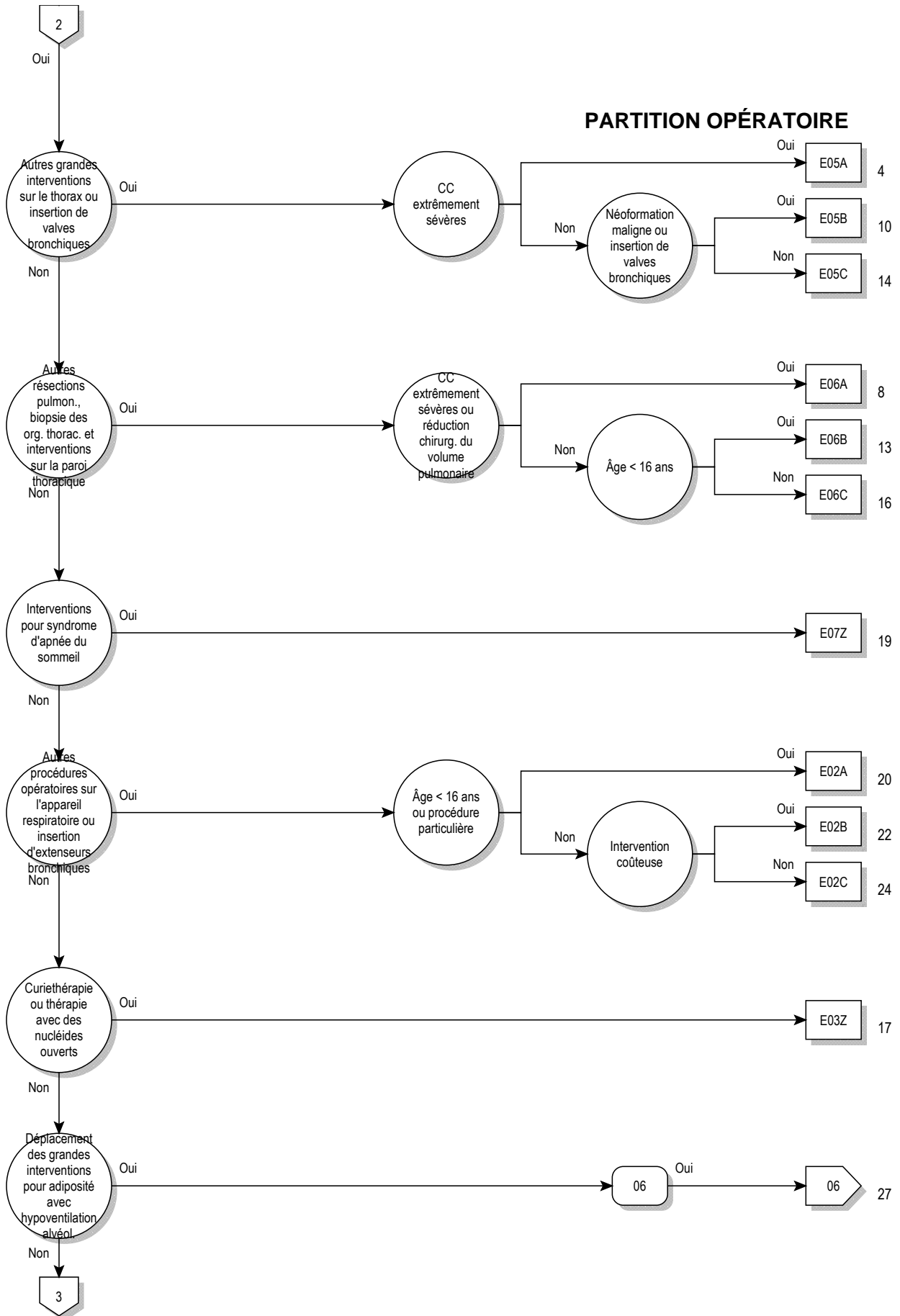

04

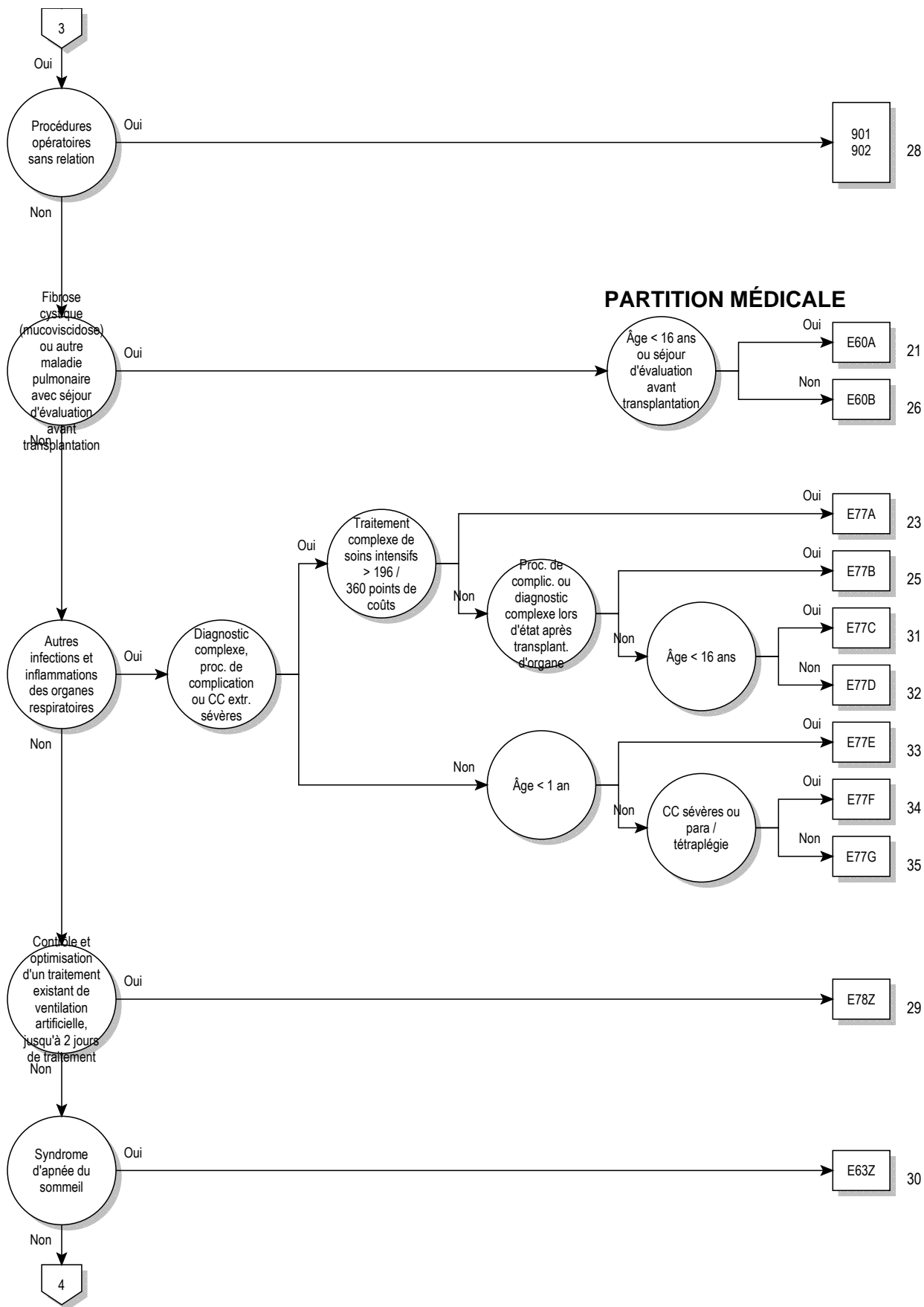

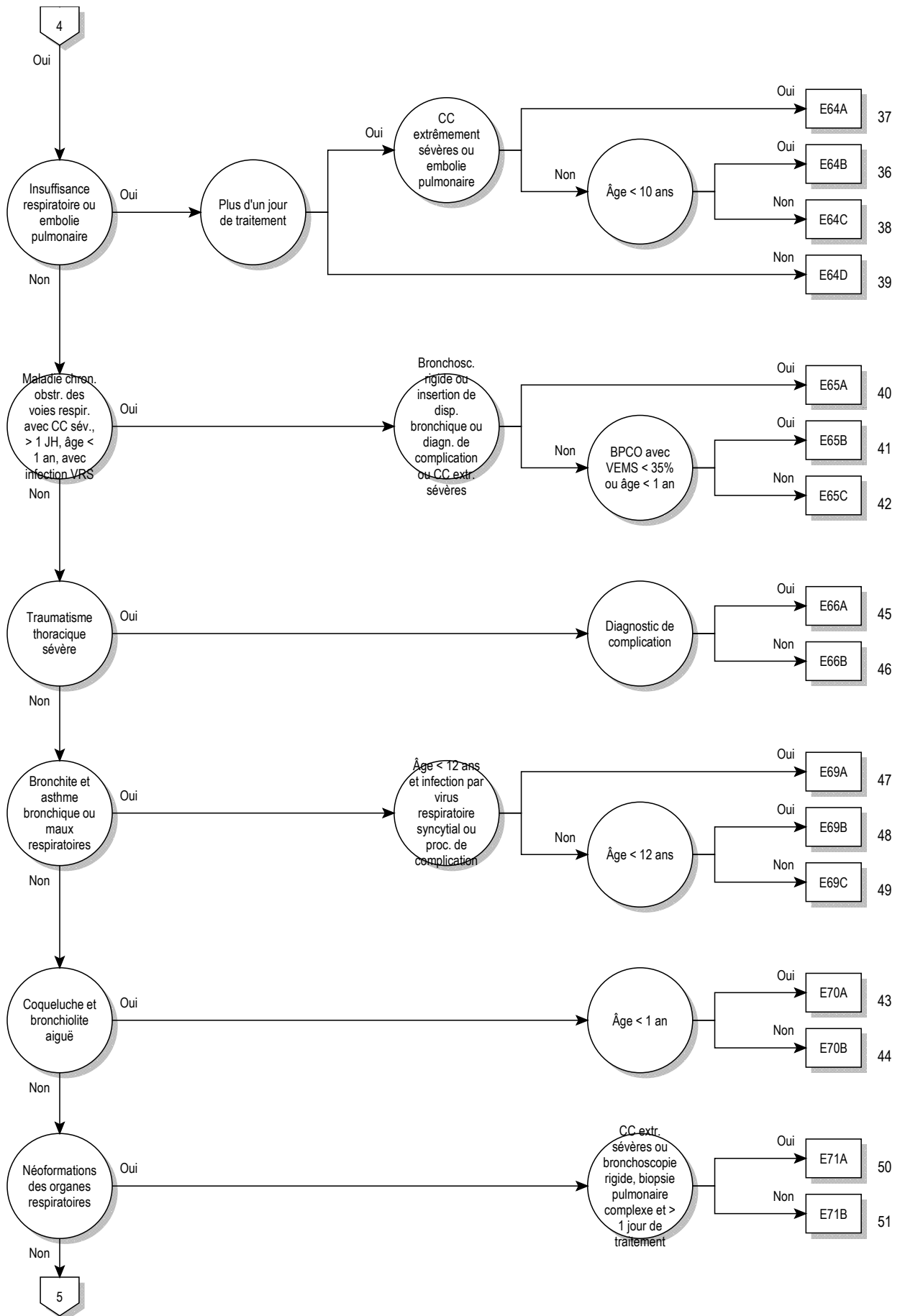

04

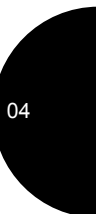
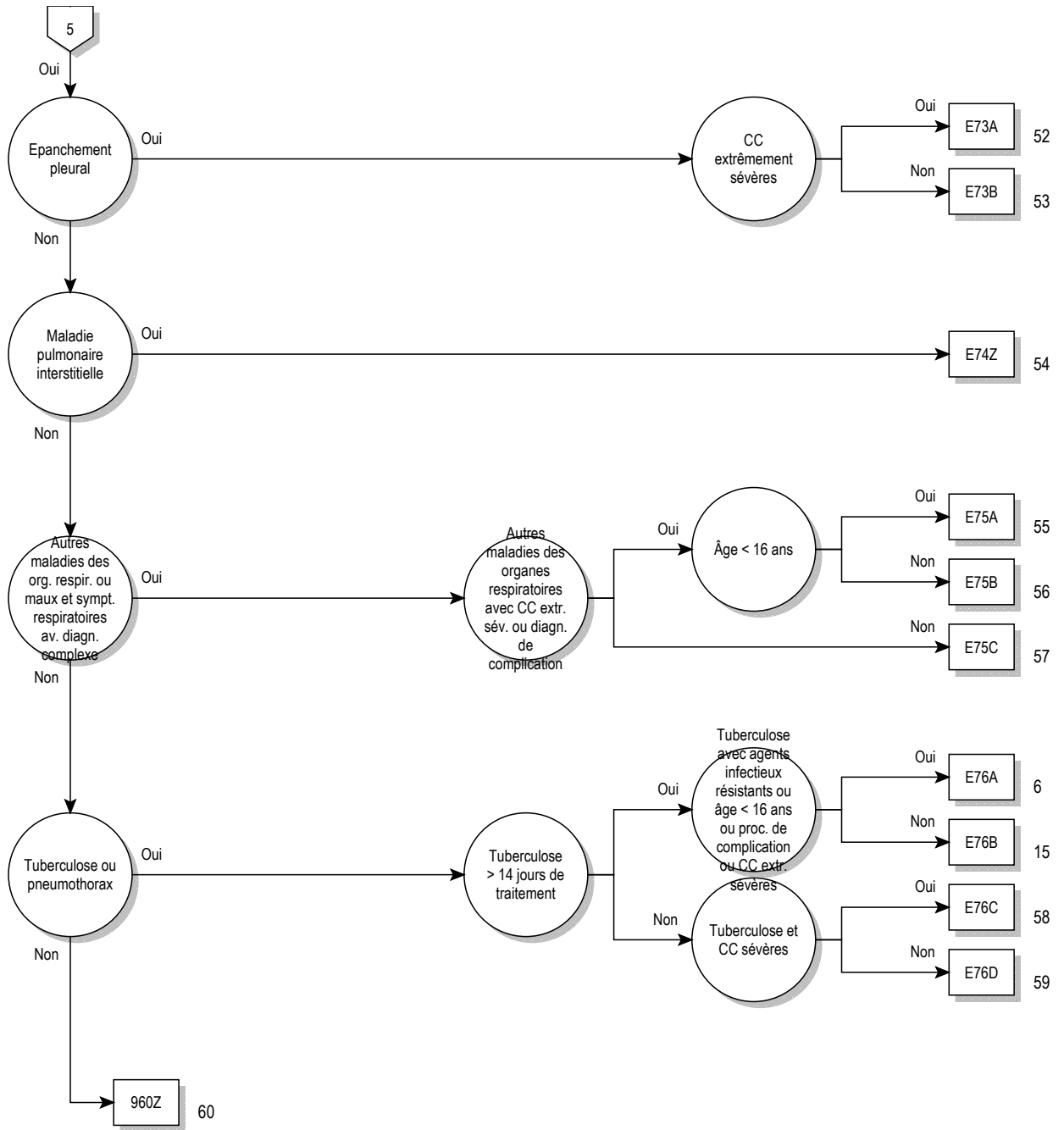

logique décisionnelle MDC 04

Diagnostic principal dans le tableau MDC04-0 ou diagnostic dans le tableau MDC04-1 et aucun(e) procédure opératoire et aucun (e) diagnostic principal dans tableau MDC04-2 et Durée de séjour > 14 jours ou Durée de séjour < 3 jours et procédure dans le tableau MDC04-3 et Âge > 15 années et aucun(e) procédure opératoire ou Durée de séjour < 3 jours et procédure dans le tableau MDC04-4 et Âge > 15 années et aucun(e) procédure opératoire

diagnostic principal pour MDC 04 (MDC04-0)

A06.5	Abcès amibien du poumon {J99.8}	A37.1	Coqueluche à Bordetella parapertussis
A15.0	Tuberculose pulmonaire, confirmée par examen microscopique de l'expectoration, avec ou sans culture ou par procédé de biologie moléculaire	A37.8	Coqueluche due à d'autres espèces de Bordetella
A15.1	Tuberculose pulmonaire, confirmée par culture seulement	A37.9	Coqueluche, sans précision
A15.2	Tuberculose pulmonaire, avec confirmation histologique	A42.0	Actinomycose pulmonaire
A15.3	Tuberculose pulmonaire, avec confirmation, moyen autre et non précisé	A43.0	Nocardiose pulmonaire
A15.4	Tuberculose des ganglions intrathoraciques, avec confirmation bactériologique, par biologie moléculaire ou histologique	A48.1	Maladie des légionnaires avec pneumonie
A15.5	Tuberculose du larynx, de la trachée et des bronches, avec confirmation bactériologique, par biologie moléculaire ou histologique	A48.2	Maladie des légionnaires, sans signes pulmonaires [fièvre de Pontiac]
A15.6	Pleurésie tuberculeuse, avec confirmation bactériologique, par biologie moléculaire ou histologique	A70	Infection à Chlamydia psittaci
A15.7	Primo-infection tuberculeuse de l'appareil respiratoire, avec confirmation bactériologique, par biologie moléculaire ou histologique	B01.2	Pneumonie varicelleuse {J17.1}
A15.8	Autres formes de tuberculose de l'appareil respiratoire, avec confirmation, bactériologique, par biologie moléculaire ou histologique	B05.2	Rougeole compliquée d'une pneumonie {J17.1}
A15.9	Tuberculose de l'appareil respiratoire sans précision, avec confirmation bactériologique, par biologie moléculaire et histologique	B25.0	Pneumonie à cytomégalovirus {J17.1}
A16.0	Tuberculose pulmonaire, sans confirmation bactériologique, par biologie moléculaire ou histologique	B33.0	Myalgie épidémique
A16.1	Tuberculose pulmonaire, sans examen bactériologique, par biologie moléculaire et histologique	B37.1	Candidose pulmonaire
A16.2	Tuberculose pulmonaire, sans mention de confirmation bactériologique, par biologie moléculaire ou histologique	B38.0	Coccidioïdomycose pulmonaire aiguë
A16.3	Tuberculose des ganglions intrathoraciques, sans mention de confirmation, bactériologique, par biologie moléculaire ou histologique	B38.1	Coccidioïdomycose pulmonaire chronique
A16.4	Tuberculose du larynx, de la trachée et des bronches, sans mention de confirmation bactériologique, par biologie moléculaire ou histologique	B38.2	Coccidioïdomycose pulmonaire, sans précision
A16.5	Pleurésie tuberculeuse, sans mention de confirmation bactériologique, par biologie moléculaire ou histologique	B39.0	Histoplasmose pulmonaire aiguë à Histoplasma capsulatum
A16.7	Primo-infection tuberculeuse de l'appareil respiratoire, sans mention de confirmation bactériologique, par biologie moléculaire ou histologique	B39.1	Histoplasmose pulmonaire chronique à Histoplasma capsulatum
A16.8	Autres formes de tuberculose de l'appareil respiratoire, sans mention de confirmation bactériologique, par biologie moléculaire ou histologique	B39.2	Histoplasmose pulmonaire à Histoplasma capsulatum, sans précision
A16.9	Tuberculose de l'appareil respiratoire sans précision, sans mention de confirmation bactériologique, par biologie moléculaire ou histologique	B40.0	Blastomycose pulmonaire aiguë
A17.0	Méningite tuberculeuse {G01}	B40.1	Blastomycose pulmonaire chronique
A17.1	Tuberculome méningé {G07}	B40.2	Blastomycose pulmonaire, sans précision
A17.8	Autres formes de tuberculose du système nerveux	B42.0	Sporotrichose pulmonaire {J99.8}
A17.9	Tuberculose du système nerveux, sans précision {G99.8}	B44.0	Aspergillose pulmonaire invasive
A18.2	Adénopathie tuberculeuse périphérique	B44.1	Autres aspergilloses pulmonaires
A18.8	Tuberculose d'autres organes précisés	B45.0	Cryptococcose pulmonaire
A19.0	Tuberculose miliaire aiguë, localisation unique et précisée	B46.0	Mucormycose pulmonaire
A19.1	Tuberculose miliaire aiguë, sièges multiples	B58.3	Toxoplasmose pulmonaire {J17.3}
A19.2	Tuberculose miliaire aiguë, sans précision	B59	Pneumocystose {J17.3}
A19.8	Autres tuberculoses miliaires	B66.4	Paragonimiasis
A19.9	Tuberculose miliaire, sans précision	B67.1	Infection pulmonaire à Echinococcus granulosus [echinococcose kystique]
A20.2	Peste pulmonaire	B90.9	Séquelles de tuberculose des voies respiratoires et sans précision
A21.2	Tularémie pulmonaire	C33	Tumeur maligne de la trachée
A22.1	Charbon pulmonaire	C34.0	Tumeur maligne: Bronche souche
A31.0	Infection pulmonaire à Mycobacterium	C34.1	Tumeur maligne: Lobe supérieur, bronches ou poumon
A37.0	Coqueluche à Bordetella pertussis	C34.2	Tumeur maligne: Lobe moyen, bronches ou poumon
		C34.3	Tumeur maligne: Lobe inférieur, bronches ou poumon
		C34.8	Tumeur maligne: Lésion à localisations contiguës des bronches et du poumon
		C34.9	Tumeur maligne: Bronche ou poumon, sans précision
		C38.1	Tumeur maligne: Médiastin antérieur
		C38.2	Tumeur maligne: Médiastin postérieur
		C38.3	Tumeur maligne: Médiastin, partie non précisée
		C38.4	Tumeur maligne: Plèvre
		C38.8	Tumeur maligne: Lésion à localisations contiguës du cœur, du médiastin et de la plèvre
		C39.8	Tumeur maligne: Lésion à localisations contiguës des organes respiratoires et intrathoraciques
		C39.9	Tumeur maligne: sièges mal définis de l'appareil respiratoire
		C45.0	Mésotéliome de la plèvre
		C76.1	Tumeur maligne: Thorax
		C78.0	Tumeur maligne secondaire du poumon
		C78.1	Tumeur maligne secondaire du médiastin
		C78.2	Tumeur maligne secondaire de la plèvre
		C78.3	Tumeur maligne secondaire des organes respiratoires, autres et non précisés
		D02.1	Carcinoma in situ: Trachée
		D02.2	Carcinoma in situ: Bronches et poumon

D02.3	Carcinoma in situ: Autres parties de l'appareil respiratoire	J15.8	Autres pneumonies bactériennes
D02.4	Carcinoma in situ: Appareil respiratoire, sans précision	J15.9	Pneumonie bactérienne, sans précision
D14.2	Tumeur bénigne: Trachée	J16.0	Pneumonie due à Chlamydia
D14.3	Tumeur bénigne: Bronches et poumon	J16.8	Pneumonie due à d'autres micro-organismes infectieux
D14.4	Tumeur bénigne: Appareil respiratoire, sans précision	J17.0	Pneumonie au cours de maladies bactériennes classées ailleurs
D15.2	Tumeur bénigne: Médiastin	J17.1	Pneumonie au cours de maladies virales classées ailleurs
D15.7	Tumeur bénigne: Autres organes intrathoraciques précisés	J17.2	Pneumonie au cours de mycoses
D15.9	Tumeur bénigne: Organe intrathoracique, sans précision	J17.3	Pneumonie au cours de maladies parasitaires
D16.70	Tumeur bénigne des os et du cartilage articulaire: côtes	J17.8	Pneumonie au cours d'autres maladies classées ailleurs
D16.71	Tumeur bénigne des os et du cartilage articulaire: sternum	J18.0	Bronchopneumonie, sans précision
D16.72	Tumeur bénigne des os et du cartilage articulaire: clavicule	J18.1	Pneumonie lobaire, sans précision
D17.4	Tumeur lipomateuse bénigne des organes intrathoraciques	J18.2	Pneumonie hypostatique, sans précision
D19.0	Tumeur bénigne: Tissu mésothélial de la plèvre	J18.8	Autres pneumonies, micro-organisme non précisé
D38.1	Tumeurs à évolution imprévisible ou inconnue: Trachée, bronches et poumon	J18.9	Pneumonies, sans précision
D38.2	Tumeurs à évolution imprévisible ou inconnue: Plèvre	J20.0	Bronchite aiguë due à Mycoplasma pneumoniae
D38.3	Tumeurs à évolution imprévisible ou inconnue: Médiastin	J20.1	Bronchite aiguë due à Haemophilus influenzae
D38.4	Tumeurs à évolution imprévisible ou inconnue: Thymus	J20.2	Bronchite aiguë due à des streptocoques
D38.5	Tumeurs à évolution imprévisible ou inconnue: Autres organes respiratoires	J20.3	Bronchite aiguë due au virus Coxsackie
D38.6	Tumeurs à évolution imprévisible ou inconnue: Appareil respiratoire, sans précision	J20.4	Bronchite aiguë due aux virus paragrrippaux
D86.0	Sarcoïdose du poumon	J20.5	Bronchite aiguë due au virus respiratoire syncytial [VRS]
D86.1	Sarcoïdose des ganglions lymphatiques	J20.6	Bronchite aiguë due à des rhinovirus
D86.2	Sarcoïdose du poumon avec sarcoïdose des ganglions lymphatiques	J20.7	Bronchite aiguë due à des virus ECHO
D86.3	Sarcoïdose de la peau	J20.8	Bronchite aiguë due à d'autres micro-organismes précisés
D86.8	Sarcoïdose de localisations autres et associées	J20.9	Bronchite aiguë, sans précision
D86.9	Sarcoïdose, sans précision	J21.0	Bronchiolite aiguë due au virus respiratoire syncytial [VRS]
E66.20	Obésité extrême avec hypoventilation alvéolaire: Indice de masse corporelle [IMC] compris entre 30 et moins de 35	J21.1	Bronchiolite aiguë au Metapneumovirus humain
E66.21	Obésité extrême avec hypoventilation alvéolaire: Indice de masse corporelle [IMC] compris entre 35 et moins de 40	J21.8	Bronchiolite aiguë due à d'autres micro-organismes précisés
E66.22	Obésité extrême avec hypoventilation alvéolaire: Indice de masse corporelle [IMC] de 40 ou plus	J21.9	Bronchiolite aiguë, sans précision
E66.29	Obésité extrême avec hypoventilation alvéolaire: Indice de masse corporelle [IMC] non précisé	J22	Infections aiguës des voies respiratoires inférieures, sans précision
E84.0	Fibrose kystique avec manifestations pulmonaires	J40	Bronchite, non précisée comme aiguë ou chronique
E84.80	Mucoviscidose à manifestation pulmonaire et intestinale	J41.0	Bronchite chronique simple
E84.87	Mucoviscidose avec autres manifestations multiples	J41.1	Bronchite chronique mucopurulente
E84.88	Mucoviscidose avec autres manifestations	J41.8	Bronchite chronique simple et mucopurulente
E84.9	Fibrose kystique, sans précision	J42	Bronchite chronique, sans précision
F45.33	Dysfonctionnement neurovégétatif somatoform: Système respiratoire	J43.0	Syndrome de MacLeod
G47.30	Syndrome d'apnée du sommeil central	J43.1	Emphysème panlobulaire
G47.31	Syndrome d'apnée du sommeil obstructif	J43.2	Emphysème centro-lobulaire
G47.32	Syndrome d'hypoventilation du sommeil	J43.8	Autres emphysèmes
G47.38	Autres apnées du sommeil	J43.9	Emphysème, sans précision
G47.39	Apnée du sommeil, non précisée	J44.00	Maladie pulmonaire obstructive chronique avec infection aiguë des voies respiratoires inférieures: VEF1 <35 % de la norme
I26.0	Embolie pulmonaire, avec mention de cœur pulmonaire aigu	J44.01	Maladie pulmonaire obstructive chronique avec infection aiguë des voies respiratoires inférieures: VEF1 >=35 % et <70 % de la norme
I26.9	Embolie pulmonaire, sans mention de cœur pulmonaire aigu	J44.02	Maladie pulmonaire obstructive chronique avec infection aiguë des voies respiratoires inférieures: VEF1 >=50 % et <70 % de la norme
J04.1	Trachéite aiguë	J44.03	Maladie pulmonaire obstructive chronique avec infection aiguë des voies respiratoires inférieures: VEF1 >=70 % de la norme
J09	Grippe à virus d'influenza zoonotique ou pandémique identifié	J44.09	Maladie pulmonaire obstructive chronique avec infection aiguë des voies respiratoires inférieures: VEF1 non précisé
J10.0	Grippe avec pneumonie, virus d'influenza saisonnière identifié	J44.10	Maladie pulmonaire obstructive chronique avec épisodes aigus, sans précision: VEF1 <35 % de la norme
J11.0	Grippe avec pneumonie, virus non identifié	J44.11	Maladie pulmonaire obstructive chronique avec épisodes aigus, sans précision: VEF1 >=35 % et <50 % de la norme
J12.0	Pneumonie adénovirale	J44.12	Maladie pulmonaire obstructive chronique avec épisodes aigus, sans précision: VEF1 >=50 % et <70 % de la norme
J12.1	Pneumonie due au virus respiratoire syncytial [VRS]	J44.13	Maladie pulmonaire obstructive chronique avec épisodes aigus, sans précision: VEF1 >=70 % de la norme
J12.2	Pneumonie due aux virus paragrrippaux	J44.19	Maladie pulmonaire obstructive chronique avec épisodes aigus, sans précision: VEF1 non précisé
J12.3	Pneumonie due au Metapneumovirus humain	J44.80	Autres maladies pulmonaires obstructives chroniques précisées: VEF1 <35 % de la norme
J12.8	Autres pneumonies virales	J44.81	Autres maladies pulmonaires obstructives chroniques précisées: VEF1 >=35 % et <50 % de la norme
J12.9	Pneumonie virale, sans précision	J44.82	Autres maladies pulmonaires obstructives chroniques précisées: VEF1 >=50 % et <70 % de la norme
J13	Pneumonie due à Streptococcus pneumoniae	J44.83	Autres maladies pulmonaires obstructives chroniques précisées: VEF1 >=70 % de la norme
J14	Pneumonie due à Haemophilus influenzae		
J15.0	Pneumonie due à Klebsiella pneumoniae		
J15.1	Pneumonie due à Pseudomonas		
J15.2	Pneumonie due à des staphylocoques		
J15.3	Pneumonie due à des streptocoques, groupe B		
J15.4	Pneumonie due à d'autres streptocoques		
J15.5	Pneumonie due à Escherichia coli		
J15.6	Pneumonie due à d'autres bactéries à Gram négatif		
J15.7	Pneumonie due à Mycoplasma pneumoniae		

J44.89	Autres maladies pulmonaires obstructives chroniques précisées: VEF1 non précisé	J70.3	Affections pulmonaires interstitielles chroniques, médicamenteuses
J44.90	Maladie pulmonaire obstructive chronique, sans précision: VEF1 <35 % de la norme	J70.4	Affection pulmonaire interstitielle, médicamenteuse, sans précision
J44.91	Maladie pulmonaire obstructive chronique, sans précision: VEF1 >=35 % et <50 % de la norme	J70.8	Affections respiratoires dues à d'autres agents externes précisés
J44.92	Maladie pulmonaire obstructive chronique, sans précision: VEF1 >=50 % et <70 % de la norme	J70.9	Affection respiratoire due à un agent externe, sans précision
J44.93	Maladie pulmonaire obstructive chronique, sans précision: VEF1 >=70 % de la norme	J80.01	Syndrome de détresse respiratoire de l'adulte [SDRA]: Syndrome de détresse respiratoire [SDRA] léger chez l'adulte
J44.99	Maladie pulmonaire obstructive chronique, sans précision: VEF1 non précisé	J80.02	Syndrome de détresse respiratoire de l'adulte [SDRA]: Syndrome de détresse respiratoire [SDRA] modéré chez l'adulte
J45.0	Asthme à prédominance allergique	J80.03	Syndrome de détresse respiratoire de l'adulte [SDRA]: Syndrome de détresse respiratoire [SDRA] sévère chez l'adulte
J45.1	Asthme non allergique	J80.09	Syndrome de détresse respiratoire de l'adulte [SDRA]: Syndrome de détresse respiratoire [SDRA] sans précision du degré de sévérité
J45.8	Asthme associé		
J45.9	Asthme, sans précision		
J46	Etat de mal asthmatique	J82	Eosinophilie pulmonaire, non classée ailleurs
J47	Bronchectasie	J84.0	Pneumonies alvéolaires et pariéto-alvéolaires
J60	Pneumoconiose des mineurs de charbon	J84.1	Autres affections pulmonaires interstitielles avec fibrose
J61	Pneumoconiose due à l'amiante et à d'autres fibres minérales	J84.8	Autres affections pulmonaires interstitielles précisées
J62.0	Pneumoconiose due à la poussière de talc	J84.9	Affection pulmonaire interstitielle, sans précision
J62.8	Pneumoconiose due à d'autres poussières de silice	J85.0	Gangrène et nécrose du poumon
J63.0	Aluminose (du poumon)	J85.1	Abcès du poumon avec pneumonie
J63.1	Fibrose (du poumon) due à la bauxite	J85.2	Abcès du poumon sans pneumonie
J63.2	Béryllose	J85.3	Abcès du médiastin
J63.3	Fibrose (du poumon) due au graphite	J86.0	Pyothorax avec fistule
J63.4	Sidérose	J86.9	Pyothorax sans fistule
J63.5	Stannose	J90	Epanchement pleural, non classé ailleurs
J63.8	Pneumoconiose due à d'autres poussières inorganiques précisées	J91	Epanchement pleural au cours de maladies classées ailleurs
J64	Pneumoconiose, sans précision	J92.0	Plaque pleurale avec asbestose
J65	Pneumoconiose associée à la tuberculose	J92.9	Plaque pleurale sans asbestose
J66.0	Byssinose	J93.0	Pneumothorax spontané avec pression positive
J66.1	Maladie des apprêteurs du lin	J93.1	Autres pneumothorax spontanés
J66.2	Cannabinose	J93.8	Autres pneumothorax
J66.8	Affection des voies aériennes due à d'autres poussières organiques précisées	J93.9	Pneumothorax, sans précision
J67.0	Poumon de fermier	J94.0	Epanchement chyleux
J67.1	Bagassose	J94.1	Fibrothorax
J67.2	Poumon des oiseleurs	J94.2	Hémothorax
J67.3	Subérose	J94.8	Autres affections pleurales précisées
J67.4	Poumon des malteurs	J94.9	Affection pleurale, sans précision
J67.5	Poumon des champignonnistes	J95.0	Fonctionnement défectueux d'une trachéotomie
J67.6	Poumon des écorceurs d'érables	J95.1	Insuffisance pulmonaire aiguë consécutive à une intervention chirurgicale thoracique
J67.7	Maladie pulmonaire due aux systèmes de conditionnement et d'humidification de l'air	J95.2	Insuffisance pulmonaire aiguë consécutive à une intervention chirurgicale non thoracique
J67.8	Alvéolite allergique due à autres poussières organiques	J95.3	Insuffisance pulmonaire chronique consécutive à une intervention chirurgicale
J67.9	Alvéolite allergique due aux poussières organiques, sans précision	J95.4	Syndrome de Mendelson
J68.0	Bronchite et pneumonie dues à des agents chimiques, des émanations, des fumées et des gaz	J95.5	Sténose sous-glottique après un acte à visée diagnostique et thérapeutique
J68.1	Cœdème du poumon dû à des agents chimiques, des émanations, des fumées et des gaz	J95.80	Pneumothorax iatrogène
J68.2	Inflammation des voies respiratoires supérieures due à des agents chimiques, des émanations, des fumées et des gaz, non classée ailleurs	J95.81	Sténose trachéale après des actes médicaux
J68.3	Autres affections respiratoires aiguës et subaiguës dues à des agents chimiques, des émanations, des fumées et des gaz	J95.82	Insuffisances d'anastomoses et sutures après opérations de la trachée, des bronches et des poumons
J68.4	Affections respiratoires chroniques dues à des agents chimiques, des émanations, des fumées et des gaz	J95.88	Autres maladies des voies respiratoires après des actes médicaux
J68.8	Autres affections respiratoires dues à des agents chimiques, des émanations, des fumées et des gaz	J95.9	Trouble respiratoire après un acte à visée diagnostique et thérapeutique, sans précision
J68.9	Affection respiratoire due à des agents chimiques, des émanations, des fumées et des gaz, sans précision	J96.00	Insuffisance respiratoire aiguë, non classée ailleurs: Type I [hypoxique]
J69.0	Pneumonie due à des aliments et des vomissements	J96.01	Insuffisance respiratoire aiguë, non classée ailleurs: Type II [hypercapnique]
J69.1	Pneumonie due à des huiles et des essences	J96.09	Insuffisance respiratoire aiguë, non classée ailleurs: Type non précisé
J69.8	Pneumonie due à d'autres substances solides et liquides	J96.10	Insuffisance respiratoire chronique, non classée ailleurs: Type I [hypoxique]
J70.0	Affections pulmonaires aiguës dues à une irradiation	J96.11	Insuffisance respiratoire chronique, non classée ailleurs: Type II [hypercapnique]
J70.1	Affections pulmonaires chroniques et autres dues à une irradiation	J96.19	Insuffisance respiratoire chronique, non classée ailleurs: Type non précisé
J70.2	Affections pulmonaires interstitielles aiguës, médicamenteuses	J96.90	Insuffisance respiratoire, sans précision: Type I [hypoxique]
		J96.91	Insuffisance respiratoire, sans précision: Type II [hypercapnique]

J96.99	Insuffisance respiratoire, sans précision: Type non précisé	R04.2	Hémoptysie
J98.0	Affections des bronches, non classées ailleurs	R04.8	Hémorragie d'autres parties des voies respiratoires
J98.1	Collapsus pulmonaire	R04.9	Hémorragie des voies respiratoires, sans précision
J98.2	Emphysème interstitiel	R05	Toux
J98.3	Emphysème compensateur	R06.0	Dyspnée
J98.4	Autres affections pulmonaires	R06.1	Stridor
J98.50	Médiastinite	R06.2	Sifflement
J98.58	Autres maladies du médiastin, non classées ailleurs	R06.3	Respiration périodique
J98.6	Maladies du diaphragme	R06.4	Hyperventilation
J98.8	Autres troubles respiratoires précisés	R06.6	Hoquet
J98.9	Trouble respiratoire, sans précision	R06.80	Événement aigu constituant un risque vital chez le nourrisson
J99.0	Maladie pulmonaire lors d'arthrite rhumatoïde séropositive chronique {M05.1-}	R06.88	Anomalies respiratoires autres et non précisées
J99.1	Troubles respiratoires au cours d'autres affections disséminées du tissu conjonctif	R07.1	Douleur thoracique respiratoire
J99.21	Stade 1 de la maladie GVH pulmonaire chronique {T86.06}	R09.0	Asphyxie
J99.22	Stade 2 de la maladie GVH pulmonaire chronique {T86.07}	R09.1	Inflammation de la plèvre
J99.23	Stade 3 de la maladie GVH pulmonaire chronique {T86.07}	R09.2	Arrêt respiratoire
J99.8	Troubles respiratoires au cours d'autres maladies classées ailleurs	R09.3	Expectoration anormale
M05.10	Maladie pulmonaire rhumatoïde {J99.0}: Sièges multiples	R09.8	Autres symptômes et signes précisés relatifs aux appareils circulatoire et respiratoire
M05.11	Maladie pulmonaire rhumatoïde {J99.0}: Région scapulaire	R68.3	Hippocratisme digital
M05.12	Maladie pulmonaire rhumatoïde {J99.0}: Bras humérus articulation du coude	R76.1	Réaction anormale au test à la tuberculine
M05.13	Maladie pulmonaire rhumatoïde {J99.0}: Avant-bras cubitus articulation du poignet	R91	Résultats anormaux d'imagerie diagnostique du poumon
M05.14	Maladie pulmonaire rhumatoïde {J99.0}: Main carpe	R94.2	Résultats anormaux d'explorations fonctionnelles pulmonaires
M05.15	Maladie pulmonaire rhumatoïde {J99.0}: Région pelvienne	S11.02	Trachée thoracique: trachée cervicale, partie cervicale
M05.16	Maladie pulmonaire rhumatoïde {J99.0}: Jambe	S22.2	Fracture du sternum
M05.17	Maladie pulmonaire rhumatoïde {J99.0}: Cheville et métatarse	S22.31	Fracture de la 1ère côte
M05.18	Maladie pulmonaire rhumatoïde {J99.0}: Autres	S22.32	Fracture d'une autre côte
M05.19	Maladie pulmonaire rhumatoïde {J99.0}: Localisations non précisées	S22.40	Fractures multiples de côtes: SAI
M94.0	Syndrome des articulations chondro-costales [Tietze]	S22.41	Fractures multiples de côtes: Avec fracture de la 1ère côte
M96.81	Thorax instable après intervention chirurgicale thoracique	S22.42	Fractures multiples de côtes: Avec fractures de deux côtes
P22.8	Autres détresses respiratoires du nouveau-né	S22.43	Fractures multiples de côtes: Avec fractures de trois côtes
P22.9	Détresse respiratoire du nouveau-né, sans précision	S22.44	Fractures multiples de côtes: Avec fractures de quatre côtes ou plus
P24.0	Aspiration néonatale de méconium	S22.5	Volet costal
P27.0	Syndrome de Wilson-Mikity	S23.2	Luxation de parties autres et non précisées du thorax
P27.1	Dysplasie broncho-pulmonaire survenant pendant la période périnatale	S23.4	Entorse et foulure des côtes et du sternum
P27.8	Autres maladies respiratoires chroniques survenant pendant la période périnatale	S27.0	Pneumothorax traumatique
P27.9	Maladie respiratoire chronique non précisée survenant pendant la période périnatale	S27.1	Hémithorax traumatique
P28.2	Crises de cyanose du nouveau-né	S27.2	Hémopneumothorax traumatique
P28.3	Apnée primitive du sommeil chez le nouveau-né	S27.31	Contusion et hématome du poumon
P28.4	Autres apnées du nouveau-né	S27.32	Déchirure du poumon
P28.5	Insuffisance respiratoire du nouveau-né	S27.38	Lésion traumatique autre et sans précision
P28.8	Autres affections respiratoires précisées chez le nouveau-né	S27.4	Lésion traumatique des bronches
Q33.0	Poumon kystique congénital	S27.5	Lésion traumatique de la trachée thoracique
Q33.1	Lobe pulmonaire surnuméraire	S27.6	Lésion traumatique de la plèvre
Q33.2	Séquestration pulmonaire (congénitale)	S27.81	Lésion traumatique d'autres organes et structures intrathoraciques précisés: Diaphragme
Q33.3	Agénésie du poumon	S27.82	Lésion traumatique d'autres organes et structures intrathoraciques précisés: Canal thoracique
Q33.4	Bronchiectasie congénitale	S27.84	Lésion traumatique d'autres organes et structures intrathoraciques précisés: Thymus
Q33.5	Tissu ectopique intrapulmonaire (congénital)	S27.88	Lésion traumatique d'autres organes et structures intrathoraciques précisés: Autres organes et structures intrathoraciques précisées
Q33.6	Hypoplasie et dysplasie du poumon	S43.6	Entorse et foulure de l'articulation sterno-claviculaire
Q33.8	Autres malformations congénitales du poumon	T17.4	Corps étranger dans la trachée
Q33.9	Malformation congénitale du poumon, sans précision	T17.5	Corps étranger dans les bronches
Q34.0	Anomalie de la plèvre	T17.8	Corps étranger de localisations autres et multiples dans les voies respiratoires
Q34.1	Kyste congénital du médiastin	T17.9	Corps étranger dans les voies respiratoires, partie non précisée
Q34.8	Autres malformations congénitales précisées de l'appareil respiratoire	T27.0	Brûlure du larynx et de la trachée
Q34.9	Malformation congénitale de l'appareil respiratoire, sans précision	T27.1	Brûlure comprenant le larynx et la trachée avec les poumons
Q67.6	Thorax en entonnoir congénital	T27.4	Corrosion du larynx et de la trachée
Q67.7	Thorax en carène congénital	T27.5	Corrosion comprenant le larynx et la trachée avec les poumons
Q76.6	Autres malformations congénitales des côtes	T79.0	Embolie gazeuse (traumatique)
Q76.7	Anomalies congénitales du sternum	T79.1	Embolie graisseuse (traumatique)
Q79.0	Hernie diaphragmatique congénitale	T79.7	Emphysème sous-cutané d'origine traumatique
Q79.1	Autres malformations congénitales du diaphragme	T80.0	Embolie gazeuse consécutive à une injection thérapeutique, une perfusion et une transfusion
		T86.81	Echec et rejet d'autres organes et tissus greffés: Greffe de poumon

U04.9	Syndrome respiratoire aigu sévère [SRAS], sans précision	Z43.0	Surveillance de trachéostomie
U69.00	Pneumonie acquise à l'hôpital, classée dans un autre chapitre, chez les patients âgés de 18 ans et plus	Z90.2	Absence acquise de poumon [partie de]
U69.20	Influenza A/H1N1, pandémie de 2009 [grippe porcine]	Z94.2	Status post greffe de poumon
U69.21	Influenza A/H5N1, épidémie de 2009 [grippe aviaire]	Z94.3	Status post greffe de cœur et poumon
Z03.0	Mise en observation pour suspicion de tuberculose		

diagnostic pour MDC 04 (MDC04-1)

A15.0	Tuberculose pulmonaire, confirmée par examen microscopique de l'expectoration, avec ou sans culture ou par procédé de biologie moléculaire	A15.7	Primo-infection tuberculeuse de l'appareil respiratoire, avec confirmation bactériologique, par biologie moléculaire ou histologique
A15.1	Tuberculose pulmonaire, confirmée par culture seulement	A15.8	Autres formes de tuberculose de l'appareil respiratoire, avec confirmation, bactériologique, par biologie moléculaire ou histologique
A15.2	Tuberculose pulmonaire, avec confirmation histologique		
A15.3	Tuberculose pulmonaire, avec confirmation, moyen autre et non précisé	A15.9	Tuberculose de l'appareil respiratoire sans précision, avec confirmation bactériologique, par biologie moléculaire et histologique
A15.4	Tuberculose des ganglions intrathoraciques, avec confirmation bactériologique, par biologie moléculaire ou histologique	A19.0	Tuberculose miliaire aiguë, localisation unique et précisée
A15.5	Tuberculose du larynx, de la trachée et des bronches, avec confirmation bactériologique, par biologie moléculaire ou histologique	A19.1	Tuberculose miliaire aiguë, sièges multiples
A15.6	Pleurésie tuberculeuse, avec confirmation bactériologique, par biologie moléculaire ou histologique	A19.2	Tuberculose miliaire aiguë, sans précision

diagnostic principal pour MDC 04 (MDC04-2)

C26.1	Tumeur maligne: Rate	C83.3	Lymphome diffus à grandes cellules B
C37	Tumeur maligne du thymus	C83.5	Lymphome lymphoblastique
C46.3	Sarcome de Kaposi des ganglions lymphatiques	C83.7	Lymphome de Burkitt
C48.0	Tumeur maligne: Rétropéritoine	C83.8	Autres lymphomes non folliculaires
C76.4	Tumeur maligne: Membre supérieur	C83.9	Lymphome non folliculaire, sans précision
C76.5	Tumeur maligne: Membre inférieur	C84.0	Mycosis fongoïde
C76.7	Tumeur maligne: Autres sièges mal définis	C84.1	Réticulose de Sézary
C76.8	Tumeur maligne: Lésion à localisations contiguës de sièges autres et mal définis	C84.4	Lymphome périphérique à cellules T, non spécifié
C77.0	Tumeur maligne: Ganglions lymphatiques de la tête, de la face et du cou	C84.5	Autres lymphomes à cellules T/NK matures
C77.1	Tumeur maligne: Ganglions lymphatiques intrathoraciques	C84.6	Lymphome anaplasique à grandes cellules, ALK positif
C77.2	Tumeur maligne: Ganglions lymphatiques intra-abdominaux	C84.7	Lymphome anaplasique à grandes cellules, ALK négatif
C77.3	Tumeur maligne: Ganglions lymphatiques de l'aisselle et du membre supérieur	C84.8	Lymphome cutané à cellules T, sans précision
C77.4	Tumeur maligne: Ganglions lymphatiques inguinaux et du membre inférieur	C84.9	Lymphome à cellules T/NK matures, sans précision
C77.5	Tumeur maligne: Ganglions lymphatiques intrapelvins	C85.1	Lymphomes à cellules B, sans précision
C77.8	Tumeur maligne: Ganglions lymphatiques de sièges multiples	C85.2	Lymphome médiastinal (thymique) à grandes cellules B
C77.9	Tumeur maligne: Ganglion lymphatique, sans précision	C85.7	Autres types précisés de lymphome non hodgkinien
C79.83	Tumeur maligne secondaire du péricarde	C85.9	Lymphome non hodgkinien, non précisé
C79.84	Autres tumeurs malignes secondaires du cœur	C86.0	Lymphome extranodal à cellules T/NK, type nasal
C79.88	Autres tumeurs secondaires malignes d'autres localisations précisées	C86.1	Lymphome hépatosplénique à cellules T
C79.9	Tumeur maligne secondaire de siège non précisé	C86.2	Lymphome à cellules T de type entéropathique
C80.0	Tumeur maligne, siège primitif inconnu, ainsi précisé	C86.3	Lymphome sous-cutané à cellules T de type panniculite
C80.9	Tumeur maligne, sans précision	C86.4	Lymphome blastique à cellules NK
C81.0	Lymphome de Hodgkin nodulaire à prédominance lymphocytaire	C86.5	Lymphome angio-immunoblastique à cellules T
C81.1	Lymphome de Hodgkin (classique) avec sclérose nodulaire	C86.6	Syndrome lymphoprolifératif cutané primitif à cellules T, CD30 positif
C81.2	Lymphome de Hodgkin (classique) à cellularité mixte	C88.00	Macroglobulinémie de Waldenström: Sans mention de rémission complète
C81.3	Lymphome de Hodgkin (classique) à déplétion lymphocytaire	C88.01	Macroglobulinémie de Waldenström: En rémission complète
C81.4	Lymphome de Hodgkin (classique) riche en lymphocytes	C88.20	Autre maladie des chaînes lourdes: Sans mention de rémission complète
C81.7	Autres formes de lymphome de Hodgkin (classique)	C88.21	Autre maladie des chaînes lourdes: En rémission complète
C81.9	Lymphome de Hodgkin, sans précision	C88.30	Maladie immunoproliférative de l'intestin grêle: Sans mention de rémission complète
C82.0	Lymphome folliculaire de grade I	C88.31	Maladie immunoproliférative de l'intestin grêle: En rémission complète
C82.1	Lymphome folliculaire de grade II	C88.40	Lymphome extranodal de la zone marginale à cellules B, lymphome des tissus lymphoïdes associés aux muqueuses [lymphome MALT]: Sans mention de rémission complète
C82.2	Lymphome folliculaire de grade III, sans précision	C88.41	Lymphome extranodal de la zone marginale à cellules B, lymphome des tissus lymphoïdes associés aux muqueuses [lymphome MALT]: En rémission complète
C82.3	Lymphome folliculaire de grade IIIa	C88.70	Autres maladies immunoprolifératives malignes: Sans mention de rémission complète
C82.4	Lymphome folliculaire de grade IIIb	C88.71	Autres maladies immunoprolifératives malignes: En rémission complète
C82.5	Lymphome centrofolliculaire diffus		
C82.6	Lymphome centrofolliculaire cutané		
C82.7	Autres formes de lymphome, folliculaire		
C82.9	Lymphome folliculaire, sans précision		
C83.0	Lymphome à petites cellules B		
C83.1	Lymphome à cellules du manteau		

C88.90	Maladie immunoproliférative maligne, sans précision: Sans mention de rémission complète	C92.90	Leucémie myéloïde, sans précision: Sans mention de rémission complète
C88.91	Maladie immunoproliférative maligne, sans précision: En rémission complète	C92.91	Leucémie myéloïde, sans précision: En rémission complète
C90.00	Myélome multiple: Sans mention de rémission complète	C93.00	Leucémie monoblastique/monocytaire aiguë: Sans mention de rémission complète
C90.01	Myélome multiple: En rémission complète	C93.01	Leucémie monoblastique/monocytaire aiguë: En rémission complète
C90.10	Leucémie à plasmocytes: Sans mention de rémission complète	C93.10	Leucémie myélomonocytaire chronique: Sans mention de rémission complète
C90.11	Leucémie à plasmocytes: En rémission complète	C93.11	Leucémie myélomonocytaire chronique: En rémission complète
C90.20	Plasmocytome extramédullaire: Sans mention de rémission complète	C93.30	Leucémie myélomonocytaire juvénile: Sans mention de rémission complète
C90.21	Plasmocytome extramédullaire: En rémission complète	C93.31	Leucémie myélomonocytaire juvénile: En rémission complète
C90.30	Plasmocytome solitaire: Sans mention de rémission complète	C93.70	Autres leucémies monocytaires: Sans mention de rémission complète
C90.31	Plasmocytome solitaire: En rémission complète	C93.71	Autres leucémies monocytaires: En rémission complète
C91.00	Leucémie lymphoïde aiguë [LLA]: Sans mention de rémission complète	C93.90	Leucémie monocyttaire, sans précision: Sans mention de rémission complète
C91.01	Leucémie lymphoïde aiguë [LLA]: En rémission complète	C93.91	Leucémie monocyttaire, sans précision: En rémission complète
C91.10	Leucémie lymphoïde chronique [LLC] à cellules B: Sans mention de rémission complète	C94.00	Polyglobulie primitive aiguë et érythroleucose: Sans mention de rémission complète
C91.11	Leucémie lymphoïde chronique [LLC] à cellules B: En rémission complète	C94.01	Polyglobulie primitive aiguë et érythroleucose: En rémission complète
C91.30	Leucémie polylmphocytaire à cellules B: Sans mention de rémission complète	C94.20	Leucémie aiguë à mégacaryocytes: Sans mention de rémission complète
C91.31	Leucémie polylmphocytaire à cellules B: En rémission complète	C94.21	Leucémie aiguë à mégacaryocytes: En rémission complète
C91.40	Leucémie à tricholeucocytes: Sans mention de rémission complète	C94.30	Leucémie à mastocytes: Sans mention de rémission complète
C91.41	Leucémie à tricholeucocytes: En rémission complète	C94.31	Leucémie à mastocytes: En rémission complète
C91.50	Lymphome/leucémie à cellules T de l'adulte (associé(e) au HTLV-1): Sans mention de rémission complète	C94.40	Panmyélose aiguë avec myélofibrose: Sans mention de rémission complète
C91.51	Lymphome/leucémie à cellules T de l'adulte (associé(e) au HTLV-1): En rémission complète	C94.41	Panmyélose aiguë avec myélofibrose: En rémission complète
C91.60	Leucémie polylmphocytaire à cellules T: Sans mention de rémission complète	C94.60	Maladie myélodysplasique et myéloproliférative, non classifiable: Sans mention de rémission complète
C91.61	Leucémie polylmphocytaire à cellules T: En rémission complète	C94.61	Maladie myélodysplasique et myéloproliférative, non classifiable: En rémission complète
C91.70	Autres leucémies lymphoïdes: Sans mention de rémission complète	C94.70	Autres leucémies précisées: Sans mention de rémission complète
C91.71	Autres leucémies lymphoïdes: En rémission complète	C94.71	Autres leucémies précisées: En rémission complète
C91.80	LLA-B à cellules matures de type Burkitt: Sans mention de rémission complète	C94.8	Crise blastique au cours d'une leucémie myéloïde chronique [LMC]
C91.81	LLA-B à cellules matures de type Burkitt: En rémission complète	C95.00	Leucémie aiguë à cellules non précisées: Sans mention de rémission complète
C91.90	Leucémie lymphoïde, sans précision: Sans mention de rémission complète	C95.01	Leucémie aiguë à cellules non précisées: En rémission complète
C91.91	Leucémie lymphoïde, sans précision: En rémission complète	C95.10	Leucémie chronique à cellules non précisées: Sans mention de rémission complète
C92.00	Leucémie myéloblastique aiguë [LMA]: Sans mention de rémission complète	C95.11	Leucémie chronique à cellules non précisées: En rémission complète
C92.01	Leucémie myéloblastique aiguë [LMA]: En rémission complète	C95.70	Autres leucémies à cellules non précisées: Sans mention de rémission complète
C92.10	Leucémie myéloïde chronique [LMC], BCR/ABL positive: Sans mention de rémission complète	C95.71	Autres leucémies à cellules non précisées: En rémission complète
C92.11	Leucémie myéloïde chronique [LMC], BCR/ABL positive: En rémission complète	C95.90	Leucémie, sans précision: Sans mention de rémission complète
C92.20	Leucémie myéloïde chronique atypique, BCR/ABL négative: Sans mention de rémission complète	C95.91	Leucémie, sans précision: En rémission complète
C92.21	Leucémie myéloïde chronique atypique, BCR/ABL négative: En rémission complète	C96.0	Histiocytose à cellules de Langerhans multifocale et multisystémique (disséminée) [Maladie d'Abt-Letterer-Siwe]
C92.30	Sarcome myéloïde: Sans mention de rémission complète	C96.2	Tumeur maligne à mastocytes
C92.31	Sarcome myéloïde: En rémission complète	C96.4	Sarcome à cellules dendritiques (cellules accessoires)
C92.40	Leucémie promyélocytaire aiguë: Sans mention de rémission complète	C96.7	Autres tumeurs malignes précisées des tissus lymphoïde, hématopoïétique et apparentés
C92.41	Leucémie promyélocytaire aiguë: En rémission complète	C96.8	Sarcome histiocytaire
C92.50	Leucémie myélomonocytaire aiguë: Sans mention de rémission complète	C96.9	Tumeur maligne des tissus lymphoïde, hématopoïétique et apparentés, sans précision
C92.51	Leucémie myélomonocytaire aiguë: En rémission complète	C97	Tumeurs malignes de sièges multiples indépendants (primitifs)
C92.60	Leucémie myéloïde aiguë avec anomalie 11q23: Sans mention de rémission complète	D09.3	Carcinoma in situ: Thyroïde et autres glandes endocrines
C92.61	Leucémie myéloïde aiguë avec anomalie 11q23: En rémission complète	D09.7	Carcinome in situ d'autres sièges précisés
C92.70	Autres leucémies myéloïdes: Sans mention de rémission complète	D09.9	Carcinome in situ, sans précision
C92.71	Autres leucémies myéloïdes: En rémission complète	D19.7	Tumeur bénigne: Tissu mésothélial d'autres sièges
C92.80	Leucémie myéloïde aiguë avec dysplasie multilinéaire: Sans mention de rémission complète	D19.9	Tumeur bénigne: Tissu mésothélial, sans précision
C92.81	Leucémie myéloïde aiguë avec dysplasie multilinéaire: En rémission complète	D36.7	Tumeur bénigne: Autres sièges précisés
		D36.9	Tumeur bénigne de siège non précisé
		D45	Polyglobulie essentielle

D46.0	Anémie réfractaire non sidéroblastique, ainsi précisée	R77.1	Anomalie de la globuline
D46.1	Anémie réfractaire à sidéroblastes en couronne	R77.2	Anomalie de l'alpha-fœtoprotéine
D46.2	Anémie réfractaire avec excès de blastes [AREB]	R77.80	Modification du taux d'antigène spécifique de la prostate [PSA]
D46.4	Anémie réfractaire, non précisée	R77.88	Autres modifications précisées des taux de protéines plasmatiques
D46.5	Anémie réfractaire avec dysplasie multilignées	R77.9	Anomalie des protéines plasmatiques, sans précision
D46.6	Syndrome myélodysplasique avec délétion isolée du chromosome 5 [del(5q)]	Z03.1	Mise en observation pour suspicion de tumeur maligne
D46.7	Autres syndromes myélodysplasiques	Z51.0	Séance de radiothérapie
D46.9	Syndrome myélodysplasique, sans précision	Z51.1	Séance de chimiothérapie pour tumeur maligne
D47.0	Tumeurs à histiocytes et mastocytes à évolution imprévisible et inconnue	Z51.2	Autres formes de chimiothérapie
D47.1	Maladie myéloproliférative chronique	Z51.82	Cure combinée de radiothérapie et chimiothérapie pour une néoplasie maligne
D47.3	Thrombocytémie essentielle (hémorragique)	Z85.0	Antécédents personnels de tumeur maligne des organes digestifs
D47.4	Ostéomyélobiobrose	Z85.1	Antécédents personnels de tumeur maligne de la trachée, des bronches et des poumons
D47.5	Leucémie chronique à éosinophiles [syndrome hyperéosinophilique]	Z85.2	Antécédents personnels de tumeur maligne d'autres organes respiratoires et intrathoraciques
D47.7	Autres tumeurs précisées des tissus lymphoïde, hématopoïétique et apparentés à évolution imprévisible ou inconnue	Z85.3	Antécédents personnels de tumeur maligne du sein
D47.9	Tumeur des tissus lymphoïde, hématopoïétique et apparentés à évolution imprévisible ou inconnue, sans précision	Z85.4	Antécédents personnels de tumeur maligne des organes génitaux
D48.7	Tumeurs à évolution imprévisible ou inconnue: Autres sièges précisés	Z85.5	Antécédents personnels de tumeur maligne des voies urinaires
D48.9	Tumeur à évolution imprévisible ou inconnue, sans précision	Z85.6	Antécédents personnels de leucémie
D89.1	Cryoglobulinémie	Z85.7	Antécédents personnels d'autres tumeurs malignes des tissus lymphoïde, hématopoïétique et apparentés
Q85.8	Autres phacomatoses, non classées ailleurs	Z85.8	Antécédents personnels de tumeurs malignes d'autres organes et systèmes
Q85.9	Phacomatose, sans précision	Z85.9	Antécédents personnels de tumeur maligne, sans précision
R77.0	Anomalie de l'albumine		

procédure pour MDC 04 (MDC04-3)

89.17.10†↔ Polysomnographie

89.17.11†↔ Polygraphie cardiorespiratoire

procédure pour MDC 04 (MDC04-4)

93.9d.12†↔ Contrôle et optimisation d'un traitement par CPAP ou BiPAP dans le traitement des troubles respiratoires liés au sommeil (apnée du sommeil)

ADRG E01

Interventions de révision, lobectomie bilatérale, radiothérapie avec intervention opératoire ou avec ventilation artificielle > 24 heures

Au moins un(e) procédure dans le tableau E01-1 ou Beidseitige Prozedur dans le tableau E01-2 ou procédure dans le tableau E01-3 et au moins un(e) procédure dans le tableau E01-4 ou procédure dans le tableau E01-3 et Durée de la ventilation artificielle > 24 heures

DRG E01A

Interventions de révision, lobectomie bilatérale avec CC extrêmement sévères ou radiothérapie avec intervention opératoire

PCCL > 3 ou procédure dans le tableau E01-3 et au moins un(e) procédure dans le tableau E01-4

DRG E01B

Interventions de révision, lobectomie bilatérale, radiothérapie avec ventilation artificielle > 24 heures

procédure E01-1

32.41.12↔	Lobectomie pulmonaire par voie thoroscopique, sans mention de dissection radicale des ganglions, avec élargissement par bronchoplastie	32.42.24↔	Lobectomie pulmonaire chirurgicale ouverte avec dissection radicale des ganglions, avec élargissement par bronchoplastie ainsi que par angioplastie
32.41.14↔	Lobectomie pulmonaire par voie thoroscopique, sans mention de dissection radicale des ganglions, avec élargissement par bronchoplastie et angioplastie	32.42.42↔	Lobectomie pulmonaire, bilobectomie, avec élargissement par bronchoplastie
32.42.12↔	Lobectomie pulmonaire chirurgicale ouverte, sans dissection radicale des ganglions, avec élargissement par bronchoplastie	32.42.44↔	Lobectomie pulmonaire, bilobectomie, avec élargissement par bronchoplastie et angioplastie
32.42.14↔	Lobectomie pulmonaire chirurgicale ouverte, sans dissection radicale des ganglions, avec élargissement par bronchoplastie ainsi que par angioplastie	32.6↔	Dissection thoracique radicale
32.42.22↔	Lobectomie pulmonaire chirurgicale ouverte, avec dissection radicale des ganglions, avec élargissement par bronchoplastie	34.03↔	Réouverture de thoracotomie

procédure E01-2

32.30↔	Résection pulmonaire segmentaire anatomique par voie thoracoscopique	32.42.14↔	Lobectomie pulmonaire chirurgicale ouverte, sans dissection radicale des ganglions, avec élargissement par bronchoplastie ainsi que par angioplastie
32.39↔	Résection pulmonaire segmentaire anatomique autre et non spécifiée	32.42.19↔	Lobectomie pulmonaire chirurgicale ouverte, sans dissection radicale des ganglions, autre
32.41.00↔	Lobectomie pulmonaire par voie thoracoscopique, SAP	32.42.20↔	Lobectomie pulmonaire chirurgicale ouverte, avec dissection radicale des ganglions, SAP
32.41.10↔	Lobectomie pulmonaire par voie thoracoscopique, sans mention de dissection radicale des ganglions, SAP	32.42.21↔	Lobectomie pulmonaire chirurgicale ouverte, avec dissection radicale des ganglions, sans élargissement par bronchoplastie ou angioplastie
32.41.11↔	Lobectomie pulmonaire par voie thoracoscopique, sans mention de dissection radicale des ganglions, sans élargissement par bronchoplastie ou angioplastie	32.42.22↔	Lobectomie pulmonaire chirurgicale ouverte, avec dissection radicale des ganglions, avec élargissement par bronchoplastie
32.41.12↔	Lobectomie pulmonaire par voie thoracoscopique, sans mention de dissection radicale des ganglions, avec élargissement par bronchoplastie	32.42.23↔	Lobectomie pulmonaire chirurgicale ouverte, avec dissection radicale des ganglions, avec élargissement par angioplastie
32.41.13↔	Lobectomie pulmonaire par voie thoracoscopique, sans mention de dissection radicale des ganglions, avec élargissement par angioplastie	32.42.24↔	Lobectomie pulmonaire chirurgicale ouverte avec dissection radicale des ganglions, avec élargissement par bronchoplastie ainsi que par angioplastie
32.41.14↔	Lobectomie pulmonaire par voie thoracoscopique, sans mention de dissection radicale des ganglions, avec élargissement par bronchoplastie et angioplastie	32.42.29↔	Lobectomie pulmonaire chirurgicale ouverte, avec dissection radicale des ganglions, autre
32.41.19↔	Lobectomie pulmonaire par voie thoracoscopique, sans mention de dissection radicale des ganglions, autre	32.42.30↔	Lobectomie pulmonaire avec élargissement
32.41.20↔	Lobectomie pulmonaire par voie thoracoscopique, avec dissection radicale des ganglions	32.42.40↔	Lobectomie pulmonaire, bilobectomie, SAP
32.41.99↔	Lobectomie pulmonaire par voie thoracoscopique, autre	32.42.41↔	Lobectomie pulmonaire, bilobectomie, sans élargissement par bronchoplastie ou angioplastie
32.42.00↔	Lobectomie pulmonaire chirurgicale ouverte, SAP	32.42.42↔	Lobectomie pulmonaire, bilobectomie, avec élargissement par bronchoplastie
32.42.10↔	Lobectomie pulmonaire chirurgicale ouverte, sans dissection radicale des ganglions, SAP	32.42.43↔	Lobectomie pulmonaire, bilobectomie, avec élargissement par angioplastie
32.42.11↔	Lobectomie pulmonaire chirurgicale ouverte, sans dissection radicale des ganglions, sans élargissement par bronchoplastie ou angioplastie	32.42.44↔	Lobectomie pulmonaire, bilobectomie, avec élargissement par bronchoplastie et angioplastie
32.42.12↔	Lobectomie pulmonaire chirurgicale ouverte, sans dissection radicale des ganglions, avec élargissement par bronchoplastie	32.42.49↔	Lobectomie pulmonaire, bilobectomie, autre
32.42.13↔	Lobectomie pulmonaire chirurgicale ouverte, sans dissection radicale des ganglions, avec élargissement par angioplastie	32.42.99↔	Lobectomie pulmonaire chirurgicale ouverte, autre
		32.49↔	Autre lobectomie pulmonaire

procédure E01-3

92.20↔	Perfusion d'isotope radioactif liquide	92.24.13↔	Téléradiothérapie à photons, accélérateur linéaire, positionnement guidé par l'image (IGRT), radiothérapie conformationnelle en 3D
92.21.00↔	Radiothérapie superficielle: SAP	92.24.14↔	Téléradiothérapie à photons, accélérateur linéaire, positionnement guidé par l'image (IGRT), radiothérapie avec modulation d'intensité
92.21.01↔	Radiothérapie superficielle: jusqu'à 2 champs d'irradiation	92.24.21↔	Téléradiothérapie à photons, accélérateur linéaire, sans guidage par l'image, jusqu'à 2 champs d'irradiation
92.21.02↔	Radiothérapie superficielle: plus de 2 champs d'irradiation	92.24.22↔	Téléradiothérapie à photons, accélérateur linéaire, sans guidage par l'image, plus de 2 champs d'irradiation
92.22.00↔	Radiothérapie en orthovoltage: SAP	92.24.23↔	Téléradiothérapie à photons, accélérateur linéaire, sans guidage par l'image, radiothérapie conformationnelle en 3D
92.22.01↔	Radiothérapie en orthovoltage: jusqu'à 2 champs d'irradiation	92.24.24↔	Téléradiothérapie à photons, accélérateur linéaire, sans guidage par l'image, radiothérapie avec modulation d'intensité
92.22.02↔	Radiothérapie en orthovoltage: plus de 2 champs d'irradiation	92.24.30↔	Téléradiothérapie à photons: radiothérapie hautement complexe à l'aide d'équipements spécialisés
92.22.11↔	Radiothérapie peropératoire par rayons X, jusqu'à 300 kV	92.25.00↔	Téléradiothérapie par électron, accélérateur linéaire, SAP
92.22.12↔	Radiothérapie peropératoire par rayons X, 300 kV - < 1 MV	92.25.01↔	Téléradiothérapie par électron, accélérateur linéaire, irradiation large
92.22.19↔	Autre radiothérapie peropératoire par rayons X	92.25.02↔	Téléradiothérapie par électron, accélérateur linéaire, irradiation hémicorporelle
92.23.00↔	Radiothérapie de haut voltage: SAP	92.25.03↔	Téléradiothérapie par électron, accélérateur linéaire, irradiation corporelle totale
92.23.01↔	Appareil de télécobalt, jusqu'à 2 champs d'irradiation	92.25.04↔	Téléradiothérapie par électron, accélérateur linéaire, radiothérapie peropératoire
92.23.02↔	Appareil de télécobalt, 3 à 4 champs d'irradiation	92.25.09↔	Téléradiothérapie par électron, accélérateur linéaire, autre
92.23.03↔	Appareil de télécobalt plus de 4 champs d'irradiation ou radiothérapie conformationnelle en 3D	92.25.11↔	Téléradiothérapie par électron, accélérateur linéaire, positionnement guidé par l'image
92.23.08↔	Radiothérapie de haut voltage: autres isotopes	92.25.12↔	Téléradiothérapie par électron, accélérateur linéaire, positionnement guidé par l'image, jusqu'à 2 champs d'irradiation
92.23.09↔	Autre appareil de télécobalt	92.25.13↔	Téléradiothérapie par électron, accélérateur linéaire, positionnement guidé par l'image, plus de 2 champs d'irradiation
92.24.00↔	Téléradiothérapie à photons, accélérateur linéaire, SAP		
92.24.01↔	Téléradiothérapie à photons, accélérateur linéaire, irradiation large		
92.24.02↔	Téléradiothérapie à photons, accélérateur linéaire, irradiation hémicorporelle		
92.24.03↔	Téléradiothérapie à photons, accélérateur linéaire, irradiation corporelle totale		
92.24.04↔	Téléradiothérapie à photons, accélérateur linéaire, radiothérapie peropératoire		
92.24.09↔	Téléradiothérapie à photons, accélérateur linéaire, autre		
92.24.11↔	Téléradiothérapie à photons, accélérateur linéaire, positionnement guidé par l'image (IGRT), jusqu'à 2 champs d'irradiation		
92.24.12↔	Téléradiothérapie à photons, accélérateur linéaire, positionnement guidé par l'image (IGRT), plus de 2 champs d'irradiation		

92.25.14↔	Téléradiothérapie par électron, accélérateur linéaire, positionnement guidé par l'image, radiothérapie conformationnelle en 3D	92.28.05↔	Traitement à l'iode radioactif, dose thérapeutique de I-131 de plus de 1,2 GBq à moins de 5 GBq, avec administration de thyrotropine recombinante (rh-TSH)
92.25.15↔	Téléradiothérapie par électron, accélérateur linéaire, positionnement guidé par l'image, radiothérapie avec modulation d'intensité	92.28.06↔	Traitement à l'iode radioactif, dose thérapeutique de I-131 de 5 GBq et plus, sans administration de thyrotropine recombinante (rh-TSH)
92.25.21↔	Téléradiothérapie par électron, accélérateur linéaire, sans guidage par l'image, jusqu'à 2 champs d'irradiation	92.28.07↔	Traitement à l'iode radioactif, dose thérapeutique de I-131 de 5 GBq et plus, avec administration de thyrotropine recombinante (rh-TSH)
92.25.22↔	Téléradiothérapie par électron, accélérateur linéaire, sans guidage par l'image, plus de 2 champs d'irradiation	92.28.11↔	Thérapie de métastases osseuses par radionucléides libres
92.25.23↔	Téléradiothérapie par électron, accélérateur linéaire, sans guidage par l'image, radiothérapie conformationnelle en 3D	92.28.13↔	Radiothérapie par ciblage de récepteurs avec des analogues de la somatostatine conjugués au DOTA
92.25.24↔	Téléradiothérapie par électron, accélérateur linéaire, sans guidage par l'image, radiothérapie avec modulation d'intensité	92.28.20↔	Radioimmunothérapie par 90Y-ibritumomab-tiuxétan, parentérale
92.26.00↔	Autre téléradiothérapie par particule radioactive, SAP	92.28.21↔	Administration parentérale de I-131-MIBG (méta-iodobenzylguanidine marquée à l'iode-131)
92.26.10↔	Protonthérapie, sans guidage par l'image, jusqu'à 2 champs d'irradiation	92.28.22↔	Radioimmunothérapie par iode 131 [I-131] tositumomab, par voie parentérale
92.26.11↔	Protonthérapie, positionnement guidé par l'image, jusqu'à 2 champs d'irradiation	92.28.23↔	Radioimmunothérapie par autres anticorps, parentérale
92.26.20↔	Protonthérapie, sans guidage par l'image, plus de 2 champs d'irradiation	92.28.31↔	Radio-chimioembolisation intravasculaire sélective par le I-131-lipiodol
92.26.21↔	Protonthérapie, positionnement guidé par l'image, plus de 2 champs d'irradiation	92.28.32↔	Radiothérapie intravasculaire sélective (SIRT) par embolisation avec des microsphères marquées à l'yttrium-90
92.26.99↔	Autre téléradiothérapie par particule radioactive, autre	92.28.33↔	Brachythérapie endovasculaire au rhénium-188
92.27.00↔	Implantation ou insertion d'élément radioactif (brachythérapie par des sources scellées de radionucléides), surface corporelle, site d'application autre ou non spécifié	92.28.99↔	Injection, instillation ou administration orale de radio-isotopes, autre
92.27.10↔	Implantation ou insertion d'élément radioactif (brachythérapie par des sources scellées de radionucléides), organes génitaux féminins, SAP	92.29.00↔	Brachythérapie par des sources scellées de radionucléides, SAP
92.27.11↔	Implantation ou insertion d'élément radioactif (brachythérapie par des sources scellées de radionucléides), intra-utérine	92.29.09↔	Autre brachythérapie par des sources scellées de radionucléides
92.27.12↔	Implantation ou insertion d'élément radioactif (brachythérapie par des sources scellées de radionucléides), intravaginale	92.29.11↔	Brachythérapie interstitielle par implantation de sources radioactives amovibles dans un seul plan, faible débit de dose
92.27.13↔	Implantation ou insertion d'élément radioactif (brachythérapie par des sources scellées de radionucléides), intra-utérine et intravaginale combinée	92.29.12↔	Brachythérapie interstitielle par implantation de sources radioactives amovibles dans un seul plan, débit de dose pulsé (pulsed dose rate)
92.27.21↔	Implantation ou insertion d'élément radioactif (brachythérapie par des sources scellées de radionucléides), surface corporelle	92.29.13↔	Brachythérapie interstitielle par implantation de sources radioactives amovibles dans un seul plan, haut débit de dose
92.27.22↔	Implantation ou insertion d'élément radioactif (brachythérapie par des sources scellées de radionucléides), intracavitaire	92.29.19↔	Brachythérapie interstitielle par implantation de sources radioactives amovibles dans un seul plan, autre
92.27.23↔	Implantation ou insertion d'élément radioactif (brachythérapie par des sources scellées de radionucléides), intraluminaire	92.29.21↔	Brachythérapie interstitielle par implantation de sources radioactives amovibles en fonction du volume dans plusieurs plans, faible débit de dose
92.27.30↔	Implantation ou insertion d'élément radioactif (brachythérapie par des sources scellées de radionucléides), vaisseau non spécifié	92.29.22↔	Brachythérapie interstitielle par implantation de sources radioactives amovibles en fonction du volume dans plusieurs plans, débit de dose pulsé (pulsed dose rate)
92.27.31↔	Implantation ou insertion d'élément radioactif (brachythérapie par des sources scellées de radionucléides), vaisseau coronaire	92.29.23↔	Brachythérapie interstitielle par implantation de sources radioactives amovibles en fonction du volume dans plusieurs plans, haut débit de dose
92.27.39↔	Implantation ou insertion d'élément radioactif (brachythérapie par des sources scellées de radionucléides), autre vaisseau	92.29.24↔	Brachythérapie par implantation peropératoire de sources radioactives amovibles dans plusieurs plans, haut débit de dose
92.27.40↔	Implantation ou insertion peropératoires d'élément radioactif (brachythérapie par des sources scellées de radionucléides)	92.29.29↔	Brachythérapie interstitielle par implantation de sources radioactives amovibles en fonction du volume dans plusieurs plans, autre
92.27.70↔	Moulages radioactifs, SAP	92.29.31↔	Brachythérapie interstitielle par implantation de sources radioactives permanentes, jusqu'à 10 sources
92.27.71↔	Moulages radioactifs: construction et application de moulage radioactif superficiel	92.29.32↔	Brachythérapie interstitielle par implantation de sources radioactives permanentes, de 11 à 15 sources
92.27.72↔	Moulages radioactifs: construction et pose d'applicateur non utilisé sur la surface corporelle	92.29.33↔	Brachythérapie interstitielle par implantation de sources radioactives permanentes, de 16 à 20 sources
92.27.73↔	Moulages radioactifs: construction et pose d'applicateur oculaire	92.29.34↔	Brachythérapie interstitielle par implantation de sources radioactives permanentes, de 21 à 25 sources
92.27.79↔	Autres moulages radioactifs	92.29.35↔	Brachythérapie interstitielle par implantation de sources radioactives permanentes, de 26 à 30 sources
92.28.00↔	Injection, instillation ou administration orale de radio-isotope, SAP	92.29.36↔	Brachythérapie interstitielle par implantation de sources radioactives permanentes, de 31 à 35 sources
92.28.01↔	Instillation d'un radionucléide libre dans l'articulation	92.29.37↔	Brachythérapie interstitielle par implantation de sources radioactives permanentes, de 36 à 40 sources
92.28.02↔	Traitement à l'iode radioactif, dose thérapeutique de I-131 jusqu'à 1,2 GBq, sans administration de thyrotropine recombinante (rh-TSH)	92.29.38↔	Brachythérapie interstitielle par implantation de sources radioactives permanentes, de 41 à 45 sources
92.28.03↔	Traitement à l'iode radioactif, dose thérapeutique de I-131 jusqu'à 1,2 GBq, avec administration de thyrotropine recombinante (rh-TSH)	92.29.39↔	Brachythérapie interstitielle par implantation de sources radioactives permanentes, de 46 à 50 sources
92.28.04↔	Traitement à l'iode radioactif, dose thérapeutique de I-131 de plus de 1,2 GBq à moins de 5 GBq, sans administration de thyrotropine recombinante (rh-TSH)	92.29.3a↔	Brachythérapie interstitielle par implantation de sources radioactives permanentes, de 51 à 55 sources

92.29.3b↔	Brachythérapie interstitielle par implantation de sources radioactives permanentes, de 56 à 60 sources	92.32.01↔	Radiochirurgie photonique multisources: gamma-knife
92.29.3c↔	Brachythérapie interstitielle par implantation de sources radioactives permanentes, de 61 à 65 sources	92.33.00↔	Radiochirurgie aux particules, SAP
92.29.3d↔	Brachythérapie interstitielle par implantation de sources radioactives permanentes, de 66 à 70 sources	92.33.01↔	Autre radiothérapie de haut voltage: radiochirurgie stéréotaxique, en un temps, cérébrale
92.29.3e↔	Brachythérapie interstitielle par implantation de sources radioactives permanentes, 71 sources et plus	92.33.11↔	Autre radiothérapie de haut voltage: radiochirurgie stéréotaxique, en un temps, extracérébrale
92.29.40↔	Brachythérapie par applicateurs superficiels, SAP	92.39.01↔	Autre radiothérapie de haut voltage, radiochirurgie stéréotaxique, fractionnée, cérébrale, SAP
92.29.49↔	Autre brachythérapie par applicateurs superficiels	92.39.11↔	Autre radiothérapie de haut voltage, radiochirurgie stéréotaxique, fractionnée, extracérébrale, SAP
92.29.51↔	Enlèvement de sources scellées de radionucléides ou d'applicateurs inactifs sous anesthésie	92.39.20↔	Autre radiothérapie de haut voltage, radiochirurgie stéréotaxique, fractionnée: cérébrale, radiothérapie à intensité modulée
92.30.00↔	Radiochirurgie stéréotaxique en un temps, SAP	92.39.21↔	Autre radiothérapie de haut voltage, radiochirurgie stéréotaxique, fractionnée: cérébrale, Intensity Modulated Arc Therapy (IMAT).
92.30.01↔	Radiochirurgie stéréotaxique, en un temps: cérébrale, SAP	92.39.22↔	Autre radiothérapie de haut voltage, radiochirurgie stéréotaxique, fractionnée: cérébrale, guidée par l'image
92.30.02↔	Radiochirurgie stéréotaxique, en un temps: extracérébrale, SAP	92.39.29↔	Autre radiothérapie de haut voltage, radiochirurgie stéréotaxique, fractionnée, extracérébrale, autre
92.30.20↔	Radiochirurgie stéréotaxique, en un temps: cérébrale, radiothérapie à intensité modulée	92.39.30↔	Autre radiothérapie de haut voltage, radiochirurgie stéréotaxique, fractionnée: extracérébrale, radiothérapie avec modulation d'intensité
92.30.21↔	Radiochirurgie stéréotaxique, en un temps: cérébrale, Intensity Modulated Arc Therapy (IMAT).	92.39.31↔	Autre radiothérapie de haut voltage, radiochirurgie stéréotaxique, fractionnée: extracérébrale, Intensity Modulated Arc Therapy (IMAT).
92.30.22↔	Radiochirurgie stéréotaxique, en un temps: cérébrale, guidée par l'image	92.39.32↔	Autre radiothérapie de haut voltage, radiochirurgie stéréotaxique, fractionnée: extracérébrale, guidée par l'image
92.30.30↔	Radiochirurgie stéréotaxique, en un temps: extracérébrale, radiothérapie avec modulation d'intensité	92.39.39↔	Autre radiothérapie de haut voltage, radiochirurgie stéréotaxique, fractionnée, extracérébrale, autre
92.30.31↔	Radiochirurgie stéréotaxique, en un temps: extracérébrale, Intensity Modulated Arc Therapy (IMAT).	92.41↔	Radiothérapie par électrons peropérateur
92.30.32↔	Radiochirurgie stéréotaxique, en un temps: extracérébrale, guidée par l'image		
92.30.99↔	Radiochirurgie stéréotaxique, en un temps, autre		
92.31.00↔	Radiochirurgie à photons non spécifiée, cérébrale		
92.31.10↔	Radiochirurgie à photons non spécifiée, extracérébrale		
92.32.00↔	Radiochirurgie photonique multisources, SAP		

procédure E01-4

07.16.00↔	Biopsie du thymus, SAP	32.30↔	Résection pulmonaire segmentaire anatomique par voie thoroscopique
07.16.11↔	Biopsie ouverte du thymus	32.39↔	Résection pulmonaire segmentaire anatomique autre et non spécifiée
07.16.99↔	Biopsie du thymus, autre	32.41.00↔	Lobectomie pulmonaire par voie thoroscopique, SAP
07.80↔	Thymectomie, SAP	32.41.10↔	Lobectomie pulmonaire par voie thoroscopique, sans mention de dissection radicale des ganglions, SAP
07.81↔	Autre excision partielle du thymus	32.41.11↔	Lobectomie pulmonaire par voie thoroscopique, sans mention de dissection radicale des ganglions, sans élargissement par bronchoplastie ou angioplastie
07.82↔	Autre excision totale du thymus	32.41.12↔	Lobectomie pulmonaire par voie thoroscopique, sans mention de dissection radicale des ganglions, avec élargissement par bronchoplastie
07.83↔	Excision partielle du thymus par voie thoroscopique	32.41.13↔	Lobectomie pulmonaire par voie thoroscopique, sans mention de dissection radicale des ganglions, avec élargissement par angioplastie
07.84↔	Excision totale du thymus par voie thoroscopique	32.41.14↔	Lobectomie pulmonaire par voie thoroscopique, sans mention de dissection radicale des ganglions, avec élargissement par bronchoplastie et angioplastie
07.91↔	Exploration de l'aire du thymus	32.41.19↔	Lobectomie pulmonaire par voie thoroscopique, sans mention de dissection radicale des ganglions, autre
07.92↔	Autre incision du thymus	32.41.20↔	Lobectomie pulmonaire par voie thoroscopique, avec dissection radicale des ganglions
07.93↔	Réparation du thymus	32.41.99↔	Lobectomie pulmonaire par voie thoroscopique, autre
07.95↔	Incision du thymus par voie thoroscopique	32.42.00↔	Lobectomie pulmonaire chirurgicale ouverte, SAP
07.98↔	Opération autre et non spécifiée du thymus par voie thoroscopique	32.42.10↔	Lobectomie pulmonaire chirurgicale ouverte, sans dissection radicale des ganglions, SAP
07.99↔	Opération autre et non spécifiée du thymus	32.42.11↔	Lobectomie pulmonaire chirurgicale ouverte, sans dissection radicale des ganglions, sans élargissement par bronchoplastie ou angioplastie
31.73↔	Fermeture d'autre fistule de la trachée	32.42.12↔	Lobectomie pulmonaire chirurgicale ouverte, sans dissection radicale des ganglions, avec élargissement par bronchoplastie
32.09.00↔	Autre excision ou destruction de lésion ou de tissu de bronche, SAP	32.42.13↔	Lobectomie pulmonaire chirurgicale ouverte, sans dissection radicale des ganglions, avec élargissement par angioplastie
32.09.10↔	Autre excision ou destruction locale de lésion ou de tissu de bronche, par thoracotomie	32.42.14↔	Lobectomie pulmonaire chirurgicale ouverte, sans dissection radicale des ganglions, avec élargissement par bronchoplastie ainsi que par angioplastie
32.09.20↔	Autre excision ou destruction locale de lésion ou de tissu de bronche, par thoracoscopie		
32.09.99↔	Autre excision ou destruction de lésion ou de tissu de bronche, autre		
32.1x.10↔	Autre excision de bronche, résection de bifurcation bronchique		
32.1x.20↔	Autre excision de bronche, révision d'insuffisance du moignon bronchique		
32.20↔	Excision de lésion ou de tissu du poumon par voie thoroscopique		
32.21↔	Plicature de bulles d'emphysème		
32.22↔	Réduction chirurgicale du volume pulmonaire		
32.23↔	Excision ouverte de lésion ou de tissu du poumon		
32.25↔	Ablation thoroscopique de lésion ou de tissu du poumon		
32.26↔	Excision autre et non spécifiée de lésion ou de tissu du poumon		
32.29↔	Autre excision ou destruction locale de lésion ou de tissu de poumon		

32.42.19↔	Lobectomie pulmonaire chirurgicale ouverte, sans dissection radicale des ganglions, autre	33.92↔	Ligature de bronche
32.42.20↔	Lobectomie pulmonaire chirurgicale ouverte, avec dissection radicale des ganglions, SAP	34.02↔	Thoracotomie exploratrice
32.42.21↔	Lobectomie pulmonaire chirurgicale ouverte, avec dissection radicale des ganglions, sans élargissement par bronchoplastie ou angioplastie	34.27.00↔	Biopsie du diaphragme, SAP
32.42.22↔	Lobectomie pulmonaire chirurgicale ouverte, avec dissection radicale des ganglions, avec élargissement par bronchoplastie	34.27.20↔	Biopsie ouverte du diaphragme
32.42.23↔	Lobectomie pulmonaire chirurgicale ouverte, avec dissection radicale des ganglions, avec élargissement par angioplastie	34.27.99↔	Biopsie du diaphragme, autre
32.42.24↔	Lobectomie pulmonaire chirurgicale ouverte avec dissection radicale des ganglions, avec élargissement par bronchoplastie ainsi que par angioplastie	34.3x.00↔	Excision ou destruction de lésion ou de tissu du médiastin, SAP
32.42.29↔	Lobectomie pulmonaire chirurgicale ouverte, avec dissection radicale des ganglions, autre	34.3x.10↔	Excision de lésion ou de tissu du médiastin
32.42.30↔	Lobectomie pulmonaire avec élargissement	34.3x.20↔	Résection de lésion ou de tissu du médiastin, SAP
32.42.40↔	Lobectomie pulmonaire, bilobectomie, SAP	34.3x.21↔	Résection de lésion ou de tissu du médiastin, sans résection d'organe médiastinal
32.42.41↔	Lobectomie pulmonaire, bilobectomie, sans élargissement par bronchoplastie ou angioplastie	34.3x.22↔	Résection de lésion ou de tissu du médiastin, avec résection du poumon ou de la paroi thoracique
32.42.42↔	Lobectomie pulmonaire, bilobectomie, avec élargissement par bronchoplastie	34.3x.23↔	Résection de lésion ou de tissu du médiastin, avec résection partielle du péricarde
32.42.43↔	Lobectomie pulmonaire, bilobectomie, avec élargissement par angioplastie	34.3x.24↔	Résection de lésion ou de tissu du médiastin, avec endoprothèse vasculaire
32.42.44↔	Lobectomie pulmonaire, bilobectomie, avec élargissement par bronchoplastie et angioplastie	34.3x.25↔	Résection de lésion ou de tissu du médiastin, avec résection pulmonaire et endoprothèse vasculaire
32.42.49↔	Lobectomie pulmonaire, bilobectomie, autre	34.3x.26↔	Résection de lésion ou de tissu du médiastin, avec résection pulmonaire et résection partielle du péricarde
32.42.99↔	Lobectomie pulmonaire chirurgicale ouverte, autre	34.3x.27↔	Résection de lésion ou de tissu du médiastin, avec résection partielle du péricarde et endoprothèse vasculaire
32.49↔	Autre lobectomie pulmonaire	34.3x.28↔	Résection de lésion ou de tissu du médiastin, avec résection partielle du poumon et du péricarde et endoprothèse vasculaire
32.50↔	Pneumonectomie par voie thoroscopique	34.3x.29↔	Résection de lésion ou de tissu du médiastin, avec résection partielle du poumon et de tissu du médiastin, autre
32.51.00↔	Pneumonectomie, chirurgicale ouverte, SAP	34.3x.30↔	Destruction de lésion ou de tissu du médiastin
32.51.10↔	Pneumonectomie, chirurgicale ouverte, sans dissection radicale des ganglions, SAP	34.3x.99↔	Excision ou destruction de lésion ou de tissu du médiastin, autre
32.51.11↔	Pneumonectomie, chirurgicale ouverte, sans dissection radicale des ganglions, sans élargissement par bronchoplastie ou angioplastie	34.4x.00↔	Excision ou destruction de lésion de la paroi thoracique, SAP
32.51.12↔	Pneumonectomie, chirurgicale ouverte, sans dissection radicale des ganglions, avec élargissement par bronchoplastie	34.4x.10↔	Excision de lésion de la paroi thoracique
32.51.13↔	Pneumonectomie, chirurgicale ouverte, sans dissection radicale des ganglions, avec élargissement par angioplastie	34.4x.20↔	Résection partielle de lésion de la paroi thoracique, SAP
32.51.14↔	Pneumonectomie, chirurgicale ouverte, sans dissection radicale des ganglions, avec élargissement par bronchoplastie, avec élargissement par angioplastie	34.4x.21↔	Résection partielle de lésion de la paroi thoracique, sans réparation
32.51.19↔	Pneumonectomie, chirurgicale ouverte, sans dissection radicale des ganglions, autre	34.4x.22↔	Résection partielle de lésion de la paroi thoracique, avec réparation
32.51.20↔	Pneumonectomie, chirurgicale ouverte, avec dissection radicale des ganglions, SAP	34.4x.30↔	Résection de lésion de la paroi thoracique, résection complète du sternum, SAP
32.51.21↔	Pneumonectomie, chirurgicale ouverte, avec dissection radicale des ganglions, sans élargissement par bronchoplastie ou angioplastie	34.4x.31↔	Résection de lésion de la paroi thoracique, résection complète du sternum, sans réparation
32.51.22↔	Pneumonectomie, chirurgicale ouverte, avec dissection radicale des ganglions, avec élargissement par bronchoplastie	34.4x.32↔	Résection de lésion de la paroi thoracique, résection complète du sternum, avec réparation
32.51.23↔	Pneumonectomie, chirurgicale ouverte, avec dissection radicale des ganglions, avec élargissement par angioplastie	34.51.00↔	Pleurectomie et décortication pulmonaire chirurgicale ouverte, SAP
32.51.24↔	Pneumonectomie, chirurgicale ouverte, avec dissection radicale des ganglions, avec élargissement par bronchoplastie, avec élargissement par angioplastie	34.51.11↔	Pleurectomie radicale et décortication du poumon et de la paroi thoracique, sans résection du péricarde ou du diaphragme, chirurgicale ouverte
32.51.29↔	Pneumonectomie, chirurgicale ouverte, avec dissection radicale des ganglions, autre	34.51.12↔	Pleurectomie radicale et décortication du poumon et de la paroi thoracique, avec résection du péricarde, chirurgicale ouverte
32.51.31↔	Pneumonectomie, chirurgicale ouverte, avec élargissement	34.51.13↔	Pleurectomie radicale et décortication du poumon et de la paroi thoracique, avec résection du diaphragme, chirurgicale ouverte
32.51.99↔	Pneumonectomie, chirurgicale ouverte, autre	34.51.14↔	Pleurectomie radicale et décortication du poumon et de la paroi thoracique, avec résection du péricarde ainsi que du diaphragme, chirurgicale ouverte
32.59↔	Pneumonectomie autre et non spécifiée	34.51.15↔	Pleurectomie partielle et décortication, chirurgicale ouverte
33.20↔	Biopsie pulmonaire par voie thoroscopique	34.51.16↔	Pleurectomie subtotale et décortication, chirurgicale ouverte
33.25↔	Biopsie bronchique ouverte	34.51.99↔	Pleurectomie et décortication pulmonaire chirurgicale ouverte, autre
33.28↔	Biopsie de poumon à ciel ouvert	34.52.00↔	Pleurectomie et décortication pulmonaire, thoroscopique, SAP
33.34.10↔	Thoracoplastie partielle	34.52.11↔	Pleurectomie radicale et décortication du poumon et de la paroi thoracique, sans résection du péricarde ou du diaphragme, thoroscopique
33.34.20↔	Thoracoplastie complète	34.52.12↔	Pleurectomie radicale et décortication du poumon et de la paroi thoracique, avec résection du péricarde, thoroscopique
33.34.99↔	Thoracoplastie, autre	34.52.13↔	Pleurectomie radicale et décortication du poumon et de la paroi thoracique, avec résection du diaphragme, thoroscopique
33.39↔	Autre collapsiothérapie chirurgicale de poumon	34.52.14↔	Pleurectomie radicale et décortication du poumon et de la paroi thoracique, avec résection du péricarde ainsi que du diaphragme, thoroscopique
33.41↔	Suture de lacération de bronche	34.52.15↔	Pleurectomie partielle et décortication pulmonaire, thoroscopique
33.42↔	Fermeture de fistule bronchique	34.52.16↔	Pleurectomie subtotale et décortication pulmonaire, thoroscopique
33.43↔	Suture de lacération pulmonaire		

34.52.99↔	Pleurectomie et décortication pulmonaire, thoracoscopique, autre	37.6a.11↔	Implantation d'un système d'assistance cardio-vasculaire, avec pompe, sans fonction d'échange gazeux, extracorporel, ventriculaire gauche, par chirurgie thoracique ouverte (thoracotomie, mini-thoracotomie, sternotomie)
34.59.10↔	Autre excision de la plèvre, pleurectomie sous thoracoscopie	37.6a.12↔	Implantation d'un système d'assistance cardio-vasculaire, avec pompe, sans fonction d'échange gazeux, extracorporel, ventriculaire droit, par chirurgie thoracique ouverte (thoracotomie, mini-thoracotomie, sternotomie)
34.59.20↔	Autre excision de la plèvre, pleurectomie chirurgicale ouverte	37.6a.21↔	Implantation d'un système d'assistance cardio-vasculaire, avec pompe, sans fonction d'échange gazeux, extracorporel, biventriculaire, par chirurgie thoracique ouverte (thoracotomie, mini-thoracotomie, sternotomie)
34.71↔	Suture de lacération de la paroi thoracique	37.6a.31↔	Implantation d'un système d'assistance cardio-vasculaire, avec pompe, sans fonction d'échange gazeux, intracorporel, ventriculaire gauche, par chirurgie thoracique ouverte (thoracotomie, mini-thoracotomie, sternotomie)
34.72↔	Fermeture de thoracostomie	37.6a.32↔	Implantation d'un système d'assistance cardio-vasculaire, avec pompe, sans fonction d'échange gazeux, intracorporel, ventriculaire droit, par chirurgie thoracique ouverte (thoracotomie, mini-thoracotomie, sternotomie)
34.73↔	Fermeture d'autres fistules thoraciques	37.6a.33↔	Implantation d'un système d'assistance cardio-vasculaire, avec pompe, sans fonction d'échange gazeux, extracorporel, biventriculaire, par chirurgie thoracique ouverte (thoracotomie, mini-thoracotomie, sternotomie)
34.74↔	Réparation des déformations thoraciques	37.6a.51↔	Implantation d'un système d'assistance cardio-vasculaire et pulmonaire, avec pompe, avec élimination de CO ₂ , extracorporel, veino-veineux, par voie percutanée
34.79.00↔	Autre réparation de la paroi thoracique, SAP	37.6a.61↔	Implantation d'un système d'assistance cardio-vasculaire et pulmonaire, avec pompe, avec oxygénateur (y compris élimination de CO ₂), extracorporel, veino-veineux, par chirurgie extra-thoracique ouverte (p.ex. exposition de vaisseau sanguin)
34.79.10↔	Autre réparation de la paroi thoracique, fermeture secondaire de thoracotomie, SAP	37.6a.62↔	Implantation d'un système d'assistance cardio-vasculaire et pulmonaire, avec pompe, avec oxygénateur (y compris élimination de CO ₂), extracorporel, veino-veineux, par voie percutanée
34.79.11↔	Autre réparation de la paroi thoracique, fermeture secondaire de thoracotomie, par fil	37.6a.71↔	Implantation d'un système d'assistance cardio-vasculaire et pulmonaire, avec pompe, avec oxygénateur (y compris élimination de CO ₂), extracorporel, veino-artériel ou veino-veino-artériel, par chirurgie thoracique ouverte (thoracotomie, mini-thoracotomie, sternotomie)
34.79.12↔	Autre réparation de la paroi thoracique, fermeture secondaire de thoracotomie, par plaque	37.6a.72↔	Implantation d'un système d'assistance cardio-vasculaire et pulmonaire, avec pompe, avec oxygénateur (y compris élimination de CO ₂), extracorporel, veino-artériel ou veino-veino-artériel, par chirurgie extra-thoracique ouverte (p.ex. exposition du vaisseau sanguin)
34.79.19↔	Autre réparation de la paroi thoracique, fermeture secondaire de thoracotomie, autre	37.6a.73↔	Implantation d'un système d'assistance cardio-vasculaire et pulmonaire, avec pompe, avec oxygénateur (y compris élimination de CO ₂), extracorporel, veino-artériel ou veino-veino-artériel, par voie percutanée
34.79.20↔	Autre réparation chirurgicale ouverte de la paroi thoracique, stabilisation, SAP	37.91↔	Massage cardiaque à thorax ouvert
34.79.21↔	Autre réparation chirurgicale ouverte de la paroi thoracique, stabilisation, par fil	37.99.10↔	Traitement par injection intramyocardique de cellules souches, SAP
34.79.22↔	Autre réparation chirurgicale ouverte de la paroi thoracique, stabilisation, par plaque	37.99.11↔	Traitement par injection intramyocardique de cellules souches, sans enrichissement de fractions ni culture
34.79.29↔	Autre réparation chirurgicale ouverte de la paroi thoracique, stabilisation, autre	37.99.12↔	Traitement par injection intramyocardique de cellules souches obtenues par enrichissement de fractions ou multipliées en culture
34.79.30↔	Autre réparation de la paroi thoracique, réduction ouverte de fracture sternale, SAP	37.99.19↔	Traitement par injection intramyocardique de cellules souches, autre
34.79.31↔	Autre réparation de la paroi thoracique, réduction ouverte de fracture sternale, par fil	37.99.20↔	Opérations d'anomalies congénitales du coeur, SAP
34.79.32↔	Autre réparation de la paroi thoracique, réduction ouverte de fracture sternale, par plaque	37.99.29↔	Opérations d'anomalies congénitales du coeur, autre
34.79.39↔	Autre réparation de la paroi thoracique, réduction ouverte de fracture sternale, autre	37.99.30↔	Ligature d'oreillette
34.79.40↔	Autre réparation de la paroi thoracique, plastie et greffe osseuses	37.99.80↔	Réopération du coeur et du péricarde
34.79.99↔	Autre réparation de la paroi thoracique, autre	37.9a.00↔	Implantation d'un système de stimulation du myocarde, SAP
34.81↔	Excision de lésion ou de tissu du diaphragme	37.9a.11↔	Implantation ou remplacement d'un système de modulation du myocarde (CCM)
34.82↔	Suture d'une déchirure du diaphragme	37.9a.99↔	Implantation d'un système de stimulation du myocarde, autre
34.83↔	Fermeture de fistule trans-diaphragmatique	38.04.00↔	Incision de l'aorte, SAP
34.84↔	Autre réparation du diaphragme	38.04.10↔	Incision de l'aorte ascendante et de la crosse aortique
36.31↔	Revascularisation transmyocardique à thorax ouvert	38.04.20↔	Incision de l'aorte descendante
36.32↔	Autre revascularisation transmyocardique	38.04.30↔	Incision de l'aorte abdominale
36.33↔	Revascularisation transmyocardique endoscopique	38.04.99↔	Incision de l'aorte, autre
36.34↔	Revascularisation transmyocardique percutanée	38.05.00↔	Incision d'autres vaisseaux thoraciques, SAP
37.12.00↔	Péricardiectomie, SAP	38.05.10↔	Incision d'autres artères thoraciques
37.12.09↔	Péricardiectomie, autre		
37.12.11↔	Péricardiectomie, par chirurgie ouverte		
37.12.12↔	Péricardiectomie, par thoracoscopie		
37.24.00↔	Biopsie du péricarde, SAP		
37.24.20↔	Biopsie ouverte du péricarde		
37.24.99↔	Biopsie du péricarde, autre		
37.25.00↔	Biopsie du coeur, SAP		
37.25.20↔	Biopsie transvasculaire de l'endocarde, du myocarde et de l'endomyocarde		
37.25.30↔	Biopsie ouverte du coeur		
37.25.99↔	Biopsie du coeur, autre		
37.31.00↔	Péricardectomie, SAP		
37.31.10↔	Péricardectomie partielle		
37.31.20↔	Péricardectomie totale		
37.31.30↔	Excision d'adhérences du péricarde		
37.31.99↔	Péricardectomie, autre		
37.41↔	Implantation de système d'assistance cardiaque prothétique autour du coeur		
37.49↔	Autre réparation du coeur et du péricarde		
37.4x.00↔	Réparation du coeur et du péricarde, SAP		
37.4x.10↔	Suture du péricarde (après lésion traumatique)		
37.4x.11↔	Réparation du péricarde, autre		
37.4x.20↔	Suture du myocarde (après lésion traumatique)		
37.4x.21↔	Réparation du myocarde, autre		

38.05.20↔	Incision de veines thoraciques, SAP	38.63.99↔	Autre excision de vaisseaux de membre supérieur, autre
38.05.21↔	Incision de veines thoraciques profondes	38.64.00↔	Autre excision de l'aorte, SAP
38.05.29↔	Incision de veines thoraciques, autre	38.64.10↔	Autre excision de l'aorte thoracique
38.05.99↔	Incision d'autres vaisseaux thoraciques, autre	38.64.20↔	Autre excision de l'aorte abdominale
38.07.00↔	Incision de veines abdominales, SAP	38.64.99↔	Autre excision de l'aorte, autre
38.07.10↔	Incision de veines abdominales profondes, SAP	38.65.00↔	Autre excision de vaisseaux thoraciques, SAP
38.07.11↔	Incision de la veine cave inférieure	38.65.10↔	Autre excision d'artères thoraciques
38.07.12↔	Incision de la veine iliaque	38.65.20↔	Autre excision de veines thoraciques, SAP
38.07.19↔	Incision de veines abdominales profondes, autre	38.65.21↔	Autre excision de la veine cave supérieure
38.07.99↔	Incision de veines abdominales, autre	38.65.22↔	Autre excision d'autres veines thoraciques profondes
38.15.00↔	Endartériectomie d'autres vaisseaux thoraciques, SAP	38.65.29↔	Autre excision de veines thoraciques, autre
38.15.10↔	Endartériectomie de l'artère sous-clavière	38.65.99↔	Autre excision de vaisseaux thoraciques, autre
38.15.20↔	Endartériectomie du tronc brachio-céphalique	38.84.00↔	Autre occlusion chirurgicale de l'aorte, SAP
38.15.30↔	Endartériectomie de l'artère pulmonaire	38.84.10↔	Autre occlusion chirurgicale de l'aorte thoracique
38.15.40↔	Endartériectomie de la veine pulmonaire	38.84.20↔	Autre occlusion chirurgicale de l'aorte abdominale
38.15.99↔	Endartériectomie d'autres vaisseaux thoraciques, autre	38.84.99↔	Autre occlusion chirurgicale de l'aorte, autre
38.34.00↔	Résection de l'aorte, avec anastomose, SAP	38.85.10↔	Autre occlusion chirurgicale d'autres artères thoraciques, SAP
38.34.10↔	Résection de l'aorte ascendante et de la crosse aortique, avec anastomose	38.85.11↔	Autre occlusion chirurgicale de l'artère sous-clavière
38.34.20↔	Résection de l'aorte descendante, avec anastomose	38.85.12↔	Autre occlusion chirurgicale de l'artère pulmonaire
38.34.30↔	Résection de l'aorte abdominale, avec anastomose	38.85.13↔	Autre occlusion chirurgicale du tronc brachio-céphalique
38.34.99↔	Résection de l'aorte, avec anastomose, autre	38.85.19↔	Autre occlusion chirurgicale d'autres artères thoraciques, autre
38.35.00↔	Résection de vaisseaux thoraciques, avec anastomose, SAP	38.85.20↔	Autre occlusion chirurgicale de veines thoraciques, SAP
38.35.10↔	Résection d'artères thoraciques, avec anastomose, SAP	38.85.21↔	Autre occlusion chirurgicale de la veine cave supérieure
38.35.11↔	Résection de l'artère sous-clavière, avec anastomose	38.85.22↔	Autre occlusion chirurgicale de la veine pulmonaire
38.35.12↔	Résection du tronc brachio-céphalique, avec anastomose	38.85.23↔	Autre occlusion chirurgicale de la veine sous-clavière
38.35.13↔	Résection de l'artère pulmonaire, avec anastomose	38.85.28↔	Autre occlusion chirurgicale d'autres veines thoraciques profondes
38.35.19↔	Résection d'artères thoraciques, avec anastomose, autre	38.85.29↔	Autre occlusion chirurgicale de veines thoraciques, autre
38.35.20↔	Résection de veines thoraciques, avec anastomose, SAP	39.21.00↔	Anastomose de veine cave à artère pulmonaire, SAP
38.35.21↔	Résection de la veine pulmonaire, avec anastomose	39.21.10↔	Opération de Glenn sur un cœur fonctionnellement/morphologiquement univentriculaire
38.35.22↔	Résection de la veine sous-clavière, avec anastomose	39.21.99↔	Anastomose de veine cave à artère pulmonaire, autre
38.35.23↔	Résection de la veine cave supérieure, avec anastomose	39.31.60↔	Suture de l'aorte, SAP
38.35.28↔	Résection de veines thoraciques et d'autres veines profondes, avec anastomose	39.31.61↔	Suture de l'aorte thoracique
38.35.29↔	Résection de veines thoraciques, avec anastomose, autre	39.31.62↔	Suture de l'aorte abdominale
38.35.99↔	Résection de vaisseaux thoraciques, avec anastomose, autre	39.31.69↔	Suture de l'aorte, autre
38.45.00↔	Résection de vaisseau thoracique, avec remplacement, SAP	39.31.71↔	Suture de l'artère pulmonaire
38.45.10↔	Résection de l'aorte thoracique avec remplacement, SAP	39.31.72↔	Suture du tronc brachio-céphalique
38.45.11↔	Résection de l'aorte ascendante ou de la crosse aortique, avec remplacement	39.31.73↔	Suture de l'artère sous-clavière
38.45.12↔	Résection de l'aorte thoracique, avec remplacement	39.52.20↔	Autre réparation d'anévrisme de l'aorte, SAP
38.45.13↔	Résection de l'aorte thoraco-abdominale, avec remplacement	39.52.21↔	Autre réparation chirurgicale ouverte d'anévrisme de l'aorte ascendante, de la crosse aortique et de l'aorte thoracique
38.45.14↔	Résection de l'aorte thoracique avec remplacement par prothèse hybride	39.52.22↔	Autre réparation chirurgicale ouverte d'anévrisme de l'aorte abdominale
38.45.19↔	Résection de l'aorte thoracique avec remplacement, autre	39.52.29↔	Autre réparation d'anévrisme de l'aorte, autre
38.45.20↔	Résection d'autres vaisseaux thoraciques, avec remplacement, SAP	39.99.21↔	Opérations d'anomalie congénitale de l'isthme aortique (sténose) ou d'interruption de la crosse aortique
38.45.21↔	Résection de l'artère pulmonaire, avec remplacement	40.22.00↔	Excision de ganglion lymphatique mammaire interne, SAP
38.45.22↔	Résection du tronc brachio-céphalique, avec remplacement	40.22.10↔	Excision de ganglion lymphatique mammaire interne, par thoracoscopie
38.45.29↔	Résection d'autres artères thoraciques, avec remplacement	40.22.20↔	Excision chirurgicale ouverte de ganglion lymphatique mammaire interne
38.45.30↔	Résection de veine thoracique, avec remplacement, SAP	40.22.99↔	Excision de ganglion lymphatique mammaire interne, autre
38.45.31↔	Résection de la veine cave supérieure, avec remplacement	40.51.00↔	Excision radicale des ganglions lymphatiques axillaires, SAP
38.45.38↔	Résection d'autres veines thoraciques profondes, avec remplacement	40.51.10↔	Excision radicale des ganglions lymphatiques axillaires, indépendante d'autre intervention
38.45.39↔	Résection de veines thoraciques, avec remplacement, autre	40.51.11↔	Excision radicale des ganglions lymphatiques axillaires dans le cadre d'une autre intervention
38.45.99↔	Résection de vaisseaux thoraciques, avec remplacement, autre	40.51.99↔	Excision radicale des ganglions lymphatiques axillaires, autre
38.47.00↔	Résection de veines abdominales, avec remplacement, SAP	40.52.00↔	Excision radicale des ganglions lymphatiques péri-aortiques, SAP
38.47.10↔	Résection de veines abdominales profondes, avec remplacement, SAP	40.52.10↔	Excision radicale des ganglions lymphatiques rétropéritonéaux (para-aortiques, para-caves) et pelviens, indépendante d'autre intervention
38.47.11↔	Résection de la veine cave inférieure, avec remplacement	40.52.11↔	Excision radicale des ganglions lymphatiques rétropéritonéaux (para-aortiques, para-caves) et pelviens, au cours d'une autre intervention
38.47.12↔	Résection de la veine iliaque, avec remplacement	40.52.99↔	Excision radicale des ganglions lymphatiques péri-aortiques, autre
38.47.19↔	Résection de veines abdominales profondes, avec remplacement, autre	40.53.00↔	Excision radicale des ganglions lymphatiques iliaques, SAP
38.47.99↔	Résection de veines abdominales, avec remplacement, autre		
38.63.00↔	Autre excision de vaisseaux de membre supérieur, SAP		
38.63.10↔	Autre excision d'artères de membre supérieur, SAP		
38.63.11↔	Autre excision d'artères de la main		
38.63.19↔	Autre excision d'artères de membre supérieur, autre		
38.63.20↔	Autre excision de veines de membre supérieur, SAP		
38.63.21↔	Autre excision de veines profondes de membre supérieur		
38.63.29↔	Autre excision de veines de membre supérieur, autre		

40.53.10↔	Excision radicale des ganglions lymphatiques iliaques, indépendante d'autre intervention	40.59.19↔	Excision radicale d'autres ganglions lymphatiques, indépendante d'autre intervention, autre
40.53.11↔	Excision radicale des ganglions lymphatiques iliaques dans le cadre d'une autre intervention	40.59.20↔	Excision radicale d'autres ganglions lymphatiques dans le cadre d'une autre intervention, SAP
40.53.99↔	Excision radicale des ganglions lymphatiques iliaques, autre	40.59.21↔	Excision radicale de ganglions lymphatiques médiastinaux dans le cadre d'une autre intervention
40.59.00↔	Excision radicale d'autres ganglions lymphatiques, SAP	40.59.22↔	Excision radicale de ganglions lymphatiques péribronchiques dans le cadre d'une autre intervention
40.59.10↔	Excision radicale d'autres ganglions lymphatiques, indépendante d'autre intervention, SAP	40.59.29↔	Excision radicale d'autres ganglions lymphatiques dans le cadre d'une autre intervention, autre
40.59.11↔	Excision radicale de ganglions médiastinaux, indépendante d'autre intervention	42.83↔	Fermeture d'œsophagostomie
40.59.12↔	Excision radicale de ganglions péribronchiques, indépendante d'autre intervention	53.82↔	Réparation (cure) de hernie parasternale

ADRG E02**Autres procédures opératoires sur l'appareil respiratoire ou insertion d'extenseurs bronchiques**

Au moins un(e) procédure dans le tableau E02-1 ou au moins un(e) procédure dans le tableau E02-2 ou procédure dans le tableau E02-3 et procédure dans le tableau E02-4

DRG E02A**Autres procédures opératoires sur l'appareil respiratoire avec procédure particulière ou âge < 16 ans**

Âge < 16 années ou procédure dans le tableau E02-5

DRG E02B**Autres procédures opératoires sur l'appareil respiratoire, âge > 15 ans avec intervention coûteuse ou insertion d'extenseurs bronchiques**

Au moins un(e) procédure dans le tableau E02-6

DRG E02C**Autres procédures opératoires sur l'appareil respiratoire, âge > 15 ans****procédure E02-1**

01.15↔	Biopsie du crâne	21.99.00↔	Autre opération du nez, SAP
21.5↔	Résection submuqueuse du septum nasal	21.99.10↔	Résection unilatérale d'atrésie des choanes, transnasale, par endoscopie
21.61↔	Cautérisation turbinaire par diathermie ou cryochirurgie	21.99.20↔	Résection bilatérale d'atrésie des choanes, transnasale, par endoscopie
21.69.00↔	Autre turbinectomie, SAP	21.99.99↔	Autre opération du nez, autre
21.69.10↔	Turbinotomie et ablation des extrémités postérieures	27.61↔	Suture de lacération du palais
21.69.11↔	Résection submuqueuse (turbinoplastie)	27.62.12↔	Réparation plastique primaire du voile du palais
21.69.12↔	Autres opérations du cornet nasal inférieur	27.62.21↔	Réparation plastique secondaire du palais osseux, avec greffe osseuse
21.69.99↔	Autre turbinectomie, autre	27.62.22↔	Réparation plastique secondaire du voile du palais
21.83.00↔	Reconstruction totale du nez, SAP	27.69.00↔	Autre réparation plastique du palais, SAP
21.83.10↔	Septorhinoplastie avec correction de cartilage ou d'os, avec transplant autologue local	27.69.10↔	Réparation plastique du voile du palais
21.83.11↔	Septorhinoplastie avec correction de cartilage ou d'os, avec transplant autologue distal ou transplant allogène ou xénogène	27.69.11↔	Réparation plastique du palais osseux
21.83.12↔	Septorhinoplastie avec correction d'os et de cartilage	27.69.99↔	Autre réparation plastique du palais, autre
21.83.20↔	Reconstruction totale du nez, avec implantation de matériel alloplastique	27.73↔	Réparation de la luette
21.83.99↔	Reconstruction totale du nez, autre	28.2x.00↔	Amygdalectomie, sans excision de végétations adénoïdes [adénoïdectomie], SAP
21.84↔	Révision de rhinoplastie	28.2x.10↔	Résection partielle d'amygdale, sans excision de végétations adénoïdes
21.85↔	Rhinoplastie d'augmentation	28.2x.11↔	Amygdalectomie totale, sans excision de végétations adénoïdes
21.86.00↔	Rhinoplastie limitée, SAP	28.2x.12↔	Amygdalectomie pour abcès amygdalien
21.86.10↔	Rhinoplastie limitée, nez externe	28.2x.99↔	Amygdalectomie, sans excision de végétations adénoïdes, autre
21.86.11↔	Rhinoplastie avec lambeau local ou distal	28.3x.00↔	Amygdalectomie, avec excision de végétations adénoïdes, SAP
21.86.99↔	Rhinoplastie limitée, autre	28.3x.10↔	Résection partielle d'amygdale [amygdalotomie], avec excision de végétations adénoïdes
21.87↔	Autre rhinoplastie	28.3x.11↔	Amygdalectomie totale, avec excision de végétations adénoïdes
21.88.00↔	Autre septoplastie, SAP	28.3x.12↔	Amygdalectomie pour abcès amygdalien, avec excision de végétations adénoïdes
21.88.10↔	Septoplastie, double	28.3x.99↔	Amygdalectomie, avec excision de végétations adénoïdes, autre
21.88.11↔	Septoplastie, réparation de perforation du septum nasal avec lambeau muqueux de glissement	28.4↔	Excision de restes amygdaliens
21.88.12↔	Septoplastie, correction sans résection	28.6↔	Excision de végétations adénoïdes, sans amygdalectomie
21.88.13↔	Septoplastie, correction avec résection	29.33.00↔	Pharyngectomie (partielle), SAP
21.88.14↔	Septoplastie, réparation de septum nasal avec transplant autologue local (plastique d'échange)	29.33.10↔	Pharyngectomie partielle, sans reconstruction
21.88.15↔	Septoplastie, réparation de septum nasal avec transplant autologue distal ou transplant allogène ou xénogène	29.33.11↔	Pharyngectomie partielle, reconstruction par lambeau pédiculé régional ou distal
21.88.99↔	Autre septoplastie, autre		
21.89↔	Autre réparation et opération plastique du nez		

29.33.12↔	Pharyngectomie partielle, reconstruction avec greffon libre microvascularisé et anastomosé	30.4x.13↔	Laryngectomie radicale avec pharyngectomie, reconstruction avec lambeau pédiculé régional
29.33.20↔	Pharyngectomie totale, reconstruction par lambeau pédiculé régional ou distal	30.4x.14↔	Laryngectomie radicale avec pharyngectomie, reconstruction avec lambeau pédiculé
29.33.21↔	Pharyngectomie totale, reconstruction avec greffon libre microvascularisé et anastomosé, greffon intestinal libre ou anastomose œso-gastrique	30.4x.15↔	Laryngectomie radicale avec pharyngectomie, reconstruction avec greffon libre microvascularisé et anastomosé
29.33.99↔	Pharyngectomie (partielle), autre	30.4x.16↔	Laryngectomie radicale avec pharyngectomie, reconstruction avec greffon intestinal libre
29.4x.00↔	Réparation plastique du pharynx, SAP	30.4x.17↔	Laryngectomie radicale avec pharyngectomie, reconstruction par anastomose œso-gastrique
29.4x.10↔	Réparation plastique du pharynx, avec lambeau muqueux local ou cutané libre	30.4x.19↔	Laryngectomie radicale avec pharyngectomie, autre reconstruction
29.4x.11↔	Réparation plastique du pharynx, avec lambeau pédiculé myocutané	30.4x.20↔	Laryngectomie radicale avec pharyngectomie et résection thyroïdienne, sans reconstruction
29.4x.12↔	Réparation plastique du pharynx, avec greffon microvascularisé et anastomosé, greffon intestinal ou anastomose œso-gastrique	30.4x.21↔	Laryngectomie radicale avec pharyngectomie et résection thyroïdienne, reconstruction avec lambeau muqueux local
29.4x.99↔	Réparation plastique du pharynx, autre	30.4x.22↔	Laryngectomie radicale avec pharyngectomie et résection thyroïdienne, reconstruction avec greffon non vascularisé
29.59↔	Autre réparation du pharynx	30.4x.23↔	Laryngectomie radicale avec pharyngectomie et résection thyroïdienne, reconstruction avec lambeau pédiculé régional
30.01↔	Marsupialisation de kyste du larynx	30.4x.24↔	Laryngectomie radicale avec pharyngectomie et résection thyroïdienne, reconstruction avec lambeau pédiculé
30.09.00↔	Autre excision ou destruction de lésion ou de tissu du larynx, SAP	30.4x.25↔	Laryngectomie radicale avec pharyngectomie et résection thyroïdienne, reconstruction avec greffon libre microvascularisé et anastomosé
30.09.10↔	Excision ou destruction de lésion ou de tissu du larynx, sans thyroïdotomie	30.4x.26↔	Laryngectomie radicale avec pharyngectomie et résection thyroïdienne, reconstruction avec greffon intestinal libre
30.09.11↔	Décortication / stripping de corde vocale, sans thyroïdotomie	30.4x.27↔	Laryngectomie radicale avec pharyngectomie et résection thyroïdienne, reconstruction par anastomose œso-gastrique
30.09.20↔	Excision ou destruction de lésion ou de tissu du larynx par thyroïdotomie	30.4x.29↔	Laryngectomie radicale avec pharyngectomie et résection thyroïdienne, autre reconstruction
30.09.21↔	Décortication / stripping de corde vocale par thyroïdotomie	30.4x.99↔	Laryngectomie radicale, autre
30.09.99↔	Autre excision ou destruction de lésion ou de tissu du larynx, autre	31.3↔	Autre incision du larynx et de la trachée
30.1x.00↔	Hémilaryngectomie, SAP	31.45↔	Biopsie ouverte de larynx ou de la trachée
30.1x.10↔	Hémilaryngectomie supraglottique, par voie horizontale	31.61↔	Suture de lacération du larynx
30.1x.11↔	Hémilaryngectomie supraglottique, avec résection de la base de la langue	31.62↔	Fermeture de fistule du larynx
30.1x.99↔	Hémilaryngectomie, autre	31.63↔	Révision de laryngostomie
30.21↔	Épiglottectomie	31.64↔	Réparation de fracture laryngée
30.22.00↔	Cordectomie, SAP	31.69.00↔	Autre réparation du larynx, SAP
30.22.10↔	Cordectomie endolaryngée	31.69.10↔	Laryngoplastie, SAP
30.22.11↔	Cordectomie par thyroïdotomie	31.69.11↔	Médialisation de laryngoplastie, SAP
30.22.99↔	Cordectomie, autre	31.69.12↔	Médialisation de laryngoplastie, thyroplastie de type I
30.29.00↔	Autre laryngectomie partielle, SAP	31.69.14↔	Médialisation de laryngoplastie, par voie externe
30.29.10↔	Crico-hyoïdo-épiglottopexie (CHEP)	31.69.20↔	Plastie d'élargissement de la glotte (endolaryngée)
30.29.11↔	Cricohyoïdopexie (CHP)	31.69.30↔	Crico-thyroïdopexie
30.29.20↔	Résection laryngo-pharyngée partielle	31.69.31↔	Arythénoïdopexie
30.29.21↔	Laryngectomie partielle frontale (Huet)	31.69.40↔	Construction / révision de néoglotte
30.29.22↔	Laryngectomie partielle frontolatérale (Leroux-Robert)	31.69.41↔	Réparation du larynx
30.29.30↔	Aryténoïdectomie	31.69.42↔	Réparation de corde vocale
30.29.99↔	Autre laryngectomie partielle, autre	31.69.99↔	Autre réparation du larynx, autre
30.3x.00↔	Laryngectomie complète, SAP	31.71↔	Suture de lacération de la trachée
30.3x.10↔	Laryngectomie complète, sans reconstruction	31.72↔	Fermeture de fistule externe de la trachée
30.3x.11↔	Laryngectomie complète, reconstruction avec lambeau muqueux local	31.73↔	Fermeture d'autre fistule de la trachée
30.3x.12↔	Laryngectomie complète, reconstruction avec greffon non vascularisé	31.75↔	Reconstruction de trachée et construction de larynx artificiel
30.3x.13↔	Laryngectomie complète, reconstruction avec lambeau pédiculé régional	31.79.00↔	Autre réparation ou opération plastique de la trachée, SAP
30.3x.14↔	Laryngectomie complète, reconstruction avec lambeau pédiculé distal	31.79.11↔	Réparation par greffe de trachée
30.3x.15↔	Laryngectomie complète, reconstruction avec greffon libre microvascularisé et anastomosé	31.79.12↔	Trachéopexie
30.3x.16↔	Laryngectomie complète, reconstruction avec greffon intestinal libre	31.79.13↔	Anastomose termino-terminale de la trachée (après rupture)
30.3x.17↔	Laryngectomie complète, reconstruction par anastomose œso-gastrique	31.79.14↔	Résection crico-trachéale
30.3x.19↔	Laryngectomie complète, autre reconstruction	31.79.15↔	Autre réparation ou opération plastique de la trachée lors de sténose trachéale
30.3x.99↔	Laryngectomie complète, autre	31.79.99↔	Autre réparation ou opération plastique de la trachée, autre
30.4x.00↔	Laryngectomie radicale, SAP	31.92↔	Lyse d'adhérences de trachée et de larynx
30.4x.10↔	Laryngectomie radicale avec pharyngectomie, sans reconstruction	31.98↔	Autres opérations du larynx
30.4x.11↔	Laryngectomie radicale avec pharyngectomie, reconstruction avec lambeau muqueux local	31.99.00↔	Autres opérations de la trachée, SAP
30.4x.12↔	Laryngectomie radicale avec pharyngectomie, reconstruction avec greffon non vascularisé	31.99.99↔	Autres opérations de la trachée, autre
		33.91.20‡↔	Dilatation bronchique, endoscopique, avec insertion ou remplacement de stent / endoprothèse (stentgraft), SAP
		33.91.21‡↔	Dilatation bronchique, endoscopique, avec insertion ou remplacement de stent / endoprothèse (stentgraft) en plastique
		33.91.22‡↔	Dilatation bronchique, endoscopique, avec insertion ou remplacement de stent / endoprothèse (stentgraft) métallique

33.91.23†↔	Dilatation bronchique, endoscopique, avec insertion ou remplacement de stent / endoprothèse (stentgraft) hybride/dynamique	34.99.99↔	Autres opérations du thorax, autre
33.91.29†↔	Dilatation bronchique, endoscopique, avec insertion ou remplacement de stent / endoprothèse (stentgraft), autre	37.31.00↔	Péricardectomie, SAP
34.03↔	Réouverture de thoracotomie	37.31.10↔	Péricardectomie partielle
34.06↔	Drainage de la cavité pleurale par voie thoracoscopique	37.31.20↔	Péricardectomie totale
34.1↔	Incision du médiastin	37.31.30↔	Excision d'adhérences du péricarde
34.20↔	Biopsie de la plèvre par voie thoracoscopique	37.31.99↔	Péricardectomie, autre
34.21.00↔	Thoracoscopie transpleurale, SAP	38.65.00↔	Autre excision de vaisseaux thoraciques, SAP
34.21.10↔	Thoracoscopie transpleurale, première intervention	38.65.10↔	Autre excision d'artères thoraciques
34.21.20↔	Thoracoscopie transpleurale, réintervention	38.65.20↔	Autre excision de veines thoraciques, SAP
34.21.99↔	Thoracoscopie transpleurale, autre	38.65.21↔	Autre excision de la veine cave supérieure
34.22↔	Médiastinoscopie	38.65.22↔	Autre excision d'autres veines thoraciques profondes
34.23.20↔	Biopsie ouverte de la paroi thoracique	38.65.29↔	Autre excision de veines thoraciques, autre
34.26↔	Biopsie du médiastin, à ciel ouvert	38.65.99↔	Autre excision de vaisseaux thoraciques, autre
34.3x.00↔	Excision ou destruction de lésion ou de tissu du médiastin, SAP	38.67.00↔	Autre excision de veines abdominales, SAP
34.3x.10↔	Excision de lésion ou de tissu du médiastin	38.67.10↔	Autre excision de veines abdominales profondes, SAP
34.3x.20↔	Résection de lésion ou de tissu du médiastin, SAP	38.67.11↔	Autre excision de la veine cave inférieure
34.3x.21↔	Résection de lésion ou de tissu du médiastin, sans résection d'organe médiastinal	38.67.12↔	Autre excision de la veine iliaque
34.3x.22↔	Résection de lésion ou de tissu du médiastin, avec résection du poumon ou de la paroi thoracique	38.67.19↔	Autre excision de veines abdominales profondes, autre
34.3x.23↔	Résection de lésion ou de tissu du médiastin, avec résection partielle du péricarde	38.67.99↔	Autre excision de veines abdominales, autre
34.3x.24↔	Résection de lésion ou de tissu du médiastin, avec endoprothèse vasculaire	38.7x.10↔	Interruption de la veine cave, par chirurgie ouverte, SAP
34.3x.25↔	Résection de lésion ou de tissu du médiastin, avec résection pulmonaire et endoprothèse vasculaire	38.7x.11↔	Insertion d'un filtre antiembolique dans la veine cave, par chirurgie ouverte
34.3x.26↔	Résection de lésion ou de tissu du médiastin, avec résection pulmonaire et résection partielle du péricarde	38.7x.12↔	Ablation d'un filtre antiembolique dans la veine cave, par chirurgie ouverte
34.3x.27↔	Résection de lésion ou de tissu du médiastin, avec résection partielle du péricarde et endoprothèse vasculaire	38.7x.13↔	Ligature ou plicature de la veine cave, par chirurgie ouverte
34.3x.28↔	Résection de lésion ou de tissu du médiastin, avec résection partielle du poumon et du péricarde et endoprothèse vasculaire	38.7x.19↔	Interruption de la veine cave, par chirurgie ouverte, autre
34.3x.29↔	Résection de lésion ou de tissu du médiastin, autre	38.84.31↔	Ligature du canal artériel persistant
34.3x.30↔	Destruction de lésion ou de tissu du médiastin	38.87.00↔	Autre occlusion chirurgicale de veines abdominales, SAP
34.3x.99↔	Excision ou destruction de lésion ou de tissu du médiastin, autre	38.87.10↔	Autre occlusion chirurgicale de veines abdominales profondes, SAP
34.4x.00↔	Excision ou destruction de lésion de la paroi thoracique, SAP	38.87.11↔	Autre occlusion chirurgicale de la veine cave inférieure
34.4x.10↔	Excision de lésion de la paroi thoracique	38.87.12↔	Autre occlusion chirurgicale des veines iliaques commune et interne
34.4x.20↔	Résection partielle de lésion de la paroi thoracique, SAP	38.87.19↔	Autre occlusion chirurgicale de veines abdominales profondes, autre
34.4x.21↔	Résection partielle de lésion de la paroi thoracique, sans réparation	38.87.99↔	Autre occlusion chirurgicale de veines abdominales, autre
34.4x.22↔	Résection partielle de lésion de la paroi thoracique, avec réparation	39.0x.00↔	Shunt d'artère systémique à pulmonaire, SAP
34.4x.30↔	Résection de lésion de la paroi thoracique, résection complète du sternum, SAP	39.0x.10↔	Anastomose entre artère sous-clavière et artère pulmonaire (Blalock-Taussig)
34.4x.31↔	Résection de lésion de la paroi thoracique, résection complète du sternum, sans réparation	39.0x.11↔	Anastomose entre aorte et artère pulmonaire droite (Waterston-Cooley)
34.4x.32↔	Résection de lésion de la paroi thoracique, résection complète du sternum, avec réparation	39.0x.12↔	Anastomose entre aorte descendante et artère pulmonaire gauche (Potts-Smith)
34.4x.40↔	Destruction de lésion de la paroi thoracique	39.0x.13↔	Anastomose entre artère pulmonaire gauche et droite
34.4x.99↔	Excision ou destruction de lésion de la paroi thoracique, autre	39.0x.20↔	Shunt prothétique d'artère pulmonaire à aorte, central
34.6x.00↔	Pleurodèse, SAP	39.0x.21↔	Shunt prothétique d'artère pulmonaire à aorte, périphérique
34.6x.11↔	Pleurodèse chirurgicale ouverte, sans décortication	39.0x.23↔	Cerclage (banding) de l'artère pulmonaire
34.6x.12↔	Pleurodèse chirurgicale ouverte, avec décortication	39.0x.24↔	Shunt d'artère systémique à pulmonaire, opération de Damus-Kay-Stansel
34.6x.13↔	Pleurodèse chirurgicale ouverte, par poudrage	39.0x.99↔	Shunt d'artère systémique à pulmonaire, autre
34.6x.19↔	Pleurodèse chirurgicale ouverte, autre	39.49.00↔	Autre révision après intervention vasculaire, SAP
34.6x.20↔	Pleurodèse sous thoracoscopie, SAP	39.49.10↔	Révision d'anastomose vasculaire
34.6x.21↔	Pleurodèse sous thoracoscopie, sans décortication	39.49.20↔	Révision d'implant vasculaire
34.6x.22↔	Pleurodèse sous thoracoscopie, avec décortication	39.49.21↔	Remplacement d'implant vasculaire
34.6x.23↔	Pleurodèse sous thoracoscopie, par poudrage	39.49.22↔	Ablation d'implant vasculaire
34.6x.29↔	Pleurodèse sous thoracoscopie, autre	39.49.30↔	Remplacement de conduit cardiaque
34.6x.99↔	Pleurodèse, autre	39.49.99↔	Autre révision après intervention vasculaire, autre
34.85↔	Implantation d'un stimulateur diaphragmatique	39.59.10↔	Transposition d'artères, SAP
34.89.00↔	Autres opérations du diaphragme, SAP	39.59.11↔	Transposition d'artère vertébrale extracrânienne
34.89.10↔	Autres opérations du diaphragme, incision du diaphragme	39.59.12↔	Transposition d'autres artères extracrâniennes de la tête et du cou
34.89.99↔	Autres opérations du diaphragme, autre	39.59.13↔	Transposition d'artères de membre supérieur
34.93↔	Réparation de la plèvre	39.59.14↔	Transposition d'artères thoraciques
34.99.00↔	Autres opérations du thorax, SAP	39.59.15↔	Transposition de l'artère gastrique, de l'artère hépatique et de l'artère splénique
34.99.10↔	Prélèvement de cartilage costal pour greffe	39.59.16↔	Transposition de l'artère rénale
		39.59.17↔	Transposition de l'artère mésentérique
		39.59.18↔	Transposition d'autres artères viscérales
		39.59.19↔	Transposition de l'artère iliaque
		39.59.20↔	Transposition d'autres artères abdominales
		39.59.21↔	Transposition d'artères de membre inférieur

39.59.29↔	Transposition d'artères, autre	39.99.39↔	Opérations d'autres anomalies vasculaires congénitales
39.59.30↔	Autre réparation de vaisseaux de la tête et du cou, SAP	40.11.10↔	Biopsie ouverte (par incision) de ganglion lymphatique médiastinal, para-aortique, iliaque ou pelvien
39.59.31↔	Autre réparation de vaisseaux intracrâniens	40.11.11↔	Biopsie ouverte (par incision) de ganglion lymphatique cervical, supraclaviculaire, axillaire ou inguinal
39.59.32↔	Autre réparation d'artère vertébrale extracrânienne	40.21.00↔	Excision de ganglion lymphatique cervical profond, SAP
39.59.33↔	Autre réparation d'artères extracrâniennes de la tête et du cou, autre	40.21.10↔	Excision de ganglions et vaisseaux lymphatiques isolés, ganglion cervical non marqué
39.59.34↔	Autre réparation de la veine jugulaire	40.21.11↔	Excision de ganglions et vaisseaux lymphatiques isolés, ganglion cervical marqué à l'aide d'un radio-isotope ou d'un colorant (lymphadénectomie de ganglion sentinelle)
39.59.39↔	Autre réparation de vaisseaux de la tête et du cou, autre	40.21.99↔	Excision de ganglion lymphatique cervical profond, autre
39.59.40↔	Autre réparation de vaisseaux de membre supérieur, SAP	40.23.00↔	Excision de ganglion lymphatique axillaire, SAP
39.59.41↔	Autre réparation d'artères de membre supérieur	40.23.10↔	Excision de ganglion lymphatique axillaire, non marqué
39.59.42↔	Autre réparation de la veine sous-clavière, de la veine axillaire et de la veine brachio-céphalique	40.23.11↔	Excision de ganglion lymphatique axillaire marqué à l'aide d'un radio-isotope ou d'un colorant (lymphadénectomie de ganglion sentinelle)
39.59.48↔	Autre réparation d'autres veines profondes du membre supérieur	40.23.99↔	Excision de ganglion lymphatique axillaire, autre
39.59.49↔	Autre réparation de vaisseaux de membre supérieur, autre	40.24.00↔	Excision de ganglion lymphatique inguinal, SAP
39.59.50↔	Autre réparation de vaisseaux thoraciques, SAP	40.24.10↔	Excision chirurgicale ouverte de ganglion lymphatique inguinal, non marqué
39.59.51↔	Autre réparation de l'aorte thoracique	40.24.11↔	Excision chirurgicale ouverte de ganglion lymphatique inguinal marqué à l'aide d'un radio-isotope ou d'un colorant (lymphadénectomie de ganglion sentinelle)
39.59.52↔	Autre réparation de l'artère pulmonaire	40.24.20↔	Excision de ganglion lymphatique inguinal, par laparoscopie
39.59.53↔	Autre réparation d'artères thoraciques, autre	40.24.99↔	Excision de ganglion lymphatique inguinal, autre
39.59.54↔	Autre réparation de la veine pulmonaire	40.29.10↔	Excision de ganglion lymphatique médiastinal, SAP
39.59.55↔	Autre réparation de la veine cave supérieure	40.29.11↔	Excision chirurgicale ouverte de ganglion lymphatique médiastinal
39.59.59↔	Autre réparation de vaisseaux thoraciques, autre	40.29.12↔	Excision de ganglion lymphatique médiastinal, par thoracoscopie
39.59.60↔	Autre réparation d'artères abdominales, SAP	40.29.19↔	Excision de ganglion lymphatique médiastinal, autre
39.59.61↔	Autre réparation de l'aorte abdominale	40.29.20↔	Excision de ganglion lymphatique para-aortique
39.59.62↔	Autre réparation du tronc coeliaque	40.29.30↔	Excision de ganglion lymphatique iliaque
39.59.63↔	Autre réparation de l'artère gastrique	40.29.70↔	Excision de lymphangiome ou d'hygroma kystique
39.59.64↔	Autre réparation de l'artère hépatique	40.29.80↔	Excision d'adénopathie abdominale, excision de plusieurs ganglions (avec biopsie du foie), SAP
39.59.65↔	Autre réparation de l'artère splénique	40.29.81↔	Excision d'adénopathie abdominale, excision de plusieurs ganglions (avec biopsie du foie), chirurgie ouverte [laparotomie de stadification]
39.59.66↔	Autre réparation de l'artère rénale	40.29.82↔	Excision d'adénopathie abdominale, excision de plusieurs ganglions (avec biopsie du foie), par laparoscopie [laparotomie de stadification]
39.59.67↔	Autre réparation de l'artère mésentérique	40.29.89↔	Excision d'adénopathie abdominale, excision de plusieurs ganglions (avec biopsie du foie), autre
39.59.68↔	Autre réparation de l'artère iliaque	40.29.99↔	Excision simple d'autre structure lymphatique, autre
39.59.69↔	Autre réparation d'artères abdominales, autre	40.3x.10↔	Lymphadénectomie régionale, indépendante d'autre intervention, SAP
39.59.70↔	Autre réparation de veines abdominales, SAP	40.3x.11↔	Lymphadénectomie régionale, indépendante d'autre intervention, région cervicale
39.59.71↔	Autre réparation de la veine cave inférieure	40.3x.12↔	Lymphadénectomie régionale, indépendante d'autre intervention, région axillaire
39.59.72↔	Autre réparation de la veine iliaque	40.3x.13↔	Lymphadénectomie régionale, indépendante d'autre intervention, région para-aortique, pelvienne ou iliaque ou pour obturation
39.59.79↔	Autre réparation de veines abdominales, autre	40.3x.14↔	Lymphadénectomie régionale, indépendante d'autre intervention, région inguinale, chirurgie ouverte
39.59.80↔	Autre réparation de vaisseaux de membre inférieur, SAP	40.3x.15↔	Lymphadénectomie régionale, indépendante d'autre intervention, région inguinale, par laparoscopie
39.59.81↔	Autre réparation d'artères de membre inférieur	40.3x.16↔	Lymphadénectomie régionale, indépendante d'autre intervention, région médiastinale et péribronchique
39.59.82↔	Autre réparation de la veine fémorale	40.3x.19↔	Lymphadénectomie régionale, indépendante d'autre intervention, autre
39.59.83↔	Autre réparation de la veine poplitée	40.3x.21↔	Lymphadénectomie régionale dans le cadre d'une autre intervention, région cervicale
39.59.88↔	Autre réparation d'autres veines profondes du membre inférieur	40.3x.22↔	Lymphadénectomie régionale dans le cadre d'une autre intervention, région axillaire
39.59.89↔	Autre réparation de vaisseaux de membre inférieur, autre	40.3x.23↔	Lymphadénectomie régionale dans le cadre d'une autre intervention, région para-aortique, pelvienne ou iliaque
39.59.90↔	Autre réparation de vaisseau, plastie de valves veineuses	40.3x.24↔	Lymphadénectomie régionale dans le cadre d'une autre intervention, pour obturation
39.8x.00↔	Opération du corps carotidien, du sinus carotidien et d'autres corps vasculaires, SAP		
39.8x.10↔	Exploration du corps carotidien et d'autres corps vasculaires		
39.8x.11↔	Excision du corps carotidien et d'autres corps vasculaires		
39.8x.21↔	Révision sans remplacement de générateur d'impulsions pour activation du baroréflexe		
39.8x.22↔	Ablation de générateur d'impulsions pour activation du baroréflexe		
39.8x.30↔	Implantation ou remplacement d'électrode(s) pour activation du baroréflexe		
39.8x.31↔	Révision sans remplacement d'électrode(s) pour activation du baroréflexe		
39.8x.32↔	Ablation d'électrode(s) pour activation du baroréflexe		
39.8x.99↔	Opération du corps carotidien, du sinus carotidien et d'autres corps vasculaires, autre		
39.99.10↔	Aortopexie		
39.99.20↔	Opérations d'anomalies vasculaires congénitales, SAP		
39.99.22↔	Opérations d'anomalie congénitale de l'artère ou de la veine pulmonaire ou d'une artère sous-clavière droite rétro-œsophagienne (arteria lusoria)		
39.99.23↔	Opérations d'anomalies congénitales de la veine cave		
39.99.24↔	Opération et unifocalisation de vaisseaux collatéraux congénitaux		
39.99.30↔	Fermeture par cathéter du canal artériel de Botal, SAP		
39.99.31↔	Fermeture par cathéter du canal artériel de Botal, avec coil		
39.99.32↔	Fermeture par cathéter du canal artériel de Botal, avec obturateur d'Amplatz		
39.99.38↔	Fermeture par cathéter du canal artériel de Botal, autre		

40.3x.25↔	Lymphadénectomie régionale dans le cadre d'une autre intervention, région inguinale	77.11.00↔	Autre incision osseuse sans section, clavicule, omoplate, côtes et sternum, SAP
40.3x.26↔	Lymphadénectomie régionale dans le cadre d'une autre intervention, région médiastinale et péricoronaire	77.11.10↔	Incision osseuse sans section, clavicule et omoplate, exploration et forage de l'os
40.3x.29↔	Lymphadénectomie régionale dans le cadre d'une autre intervention, autre	77.11.11↔	Incision osseuse sans section, clavicule et omoplate, extraction de corps étranger
40.40↔	Résection des ganglions cervicaux, SAP	77.11.12↔	Incision osseuse sans section, clavicule et omoplate, insertion et enlèvement de réservoir médicamenteux
40.41.00↔	Dissection radicale des ganglions lymphatiques cervicaux, SAP	77.11.13↔	Incision osseuse sans section, clavicule et omoplate, drainage
40.41.10↔	Dissection sélective (fonctionnelle) des ganglions lymphatiques cervicaux, abord supraomohyoïde (régions I-III)	77.11.20↔	Incision osseuse sans section, côtes et sternum, exploration et forage de l'os
40.41.11↔	Dissection sélective (fonctionnelle) des ganglions lymphatiques cervicaux, abord latéral (régions II-IV)	77.11.21↔	Incision osseuse sans section, côtes et sternum, extraction de corps étranger
40.41.12↔	Dissection sélective (fonctionnelle) des ganglions lymphatiques cervicaux, abord antérolatéral (régions I-IV)	77.11.22↔	Incision osseuse sans section, côtes et sternum, insertion et enlèvement de réservoir médicamenteux
40.41.13↔	Dissection sélective (fonctionnelle) des ganglions lymphatiques cervicaux, abord postérolatéral (régions II-V)	77.11.23↔	Incision osseuse sans section, côtes et sternum, drainage
40.41.14↔	Dissection sélective (fonctionnelle) des ganglions lymphatiques cervicaux, abord central (région VI)	77.11.99↔	Autre incision osseuse sans section, clavicule, omoplate, côtes et sternum, autre
40.41.20↔	Dissection radicale des ganglions lymphatiques cervicaux (incl. modification)	77.21.00↔	Ostéotomie cunéiforme, clavicule, omoplate, côtes et sternum, SAP
40.41.21↔	Dissection radicale étendue des ganglions lymphatiques cervicaux	77.21.10↔	Ostéotomie cunéiforme, omoplate
40.41.99↔	Dissection radicale des ganglions lymphatiques cervicaux, autre	77.21.11↔	Ostéotomie cunéiforme, clavicule
40.9x.00↔	Autres opérations de structures lymphatiques, SAP	77.21.20↔	Ostéotomie cunéiforme, côte
40.9x.10↔	Anastomose pour résorption de lymphoedème	77.21.21↔	Ostéotomie cunéiforme, sternum
40.9x.20↔	Incision de lymphocèle	77.21.99↔	Ostéotomie cunéiforme, clavicule, omoplate, côtes et sternum, autre
40.9x.30↔	Drainage de lymphoedème	77.31.00↔	Autre section osseuse, clavicule, omoplate, côtes et sternum, SAP
40.9x.40↔	Ponction percutanée d'une lymphocèle à fin thérapeutique	77.31.10↔	Autre section osseuse d'omoplate
40.9x.99↔	Autres opérations de structures lymphatiques, autre	77.31.11↔	Autre section osseuse de clavicule
50.12.00↔	Biopsie ouverte du foie, SAP	77.31.99↔	Autre section osseuse, clavicule, omoplate, côtes et sternum, autre
50.12.09↔	Biopsie ouverte du foie, autre	77.40.20↔	Biopsie osseuse, site non spécifié, biopsie ouverte
50.12.11↔	Biopsie du foie, par excision, par chirurgie ouverte	77.40.99↔	Biopsie osseuse, site non spécifié, autre
50.12.12↔	Biopsie du foie, par biopsie à l'aiguille, par chirurgie ouverte	77.41.00↔	Biopsie osseuse, clavicule, omoplate, côtes et sternum, SAP
50.14↔	Biopsie du foie par voie laparoscopique	77.41.20↔	Biopsie osseuse, clavicule, omoplate, côtes et sternum, biopsie ouverte
54.99.00↔	Autres opérations de la région abdominale, SAP	77.41.99↔	Biopsie osseuse, clavicule, omoplate, côtes et sternum, autre
54.99.09↔	Autres opérations de la région abdominale, autre	77.42.00↔	Biopsie osseuse, humérus, SAP
54.99.30↔	Résection de tissu de la région abdominale dont l'organe auquel il appartient est incertain	77.42.20↔	Biopsie osseuse, humérus, biopsie ouverte
54.99.31↔	Debulking par laparotomie	77.42.99↔	Biopsie osseuse, humérus, autre
54.99.40↔	Révision de fistule cutanéopéritonéale (cathéter à demeure)	77.43.00↔	Biopsie osseuse, radius et cubitus, SAP
54.99.41↔	Excision ou fermeture de fistule cutanéopéritonéale (cathéter à demeure)	77.43.20↔	Biopsie osseuse, radius et cubitus, biopsie ouverte
54.99.50↔	Fermeture temporaire de la paroi abdominale	77.43.99↔	Biopsie osseuse, radius et cubitus, autre
54.99.60↔	Lombotomie	77.44.00↔	Biopsie osseuse, os du carpe et du métacarpe, SAP
54.99.61↔	Relombotomie	77.44.20↔	Biopsie osseuse, os du carpe et du métacarpe, biopsie ouverte
54.99.81↔	Révision sans remplacement de cathéters ainsi que de la pompe automatique programmable et rechargeable pour le drainage continu d'ascite	77.44.99↔	Biopsie osseuse, os du carpe et du métacarpe, autre
54.99.82↔	Élimination d'une obstruction mécanique de cathéters d'une pompe automatique programmable et rechargeable pour drainage continu d'ascite	77.45.00↔	Biopsie osseuse, fémur, SAP
54.99.84↔	Remplacement des cathéters de pompe automatique programmable et rechargeable pour le drainage continu d'ascite	77.45.20↔	Biopsie osseuse, fémur, biopsie ouverte
54.a0↔	Opérations rétropéritonéales, SAP	77.45.99↔	Biopsie osseuse, fémur, autre
54.a1↔	Excision et destruction de tissu rétropéritonéal	77.46.00↔	Biopsie osseuse, rotule, SAP
54.a9↔	Opérations rétropéritonéales, autre	77.46.20↔	Biopsie osseuse, rotule, biopsie ouverte
76.11.00↔	Biopsie d'os de la face, SAP	77.46.99↔	Biopsie osseuse, rotule, autre
76.11.11↔	Biopsie ouverte (par incision) d'os de la face	77.47.00↔	Biopsie osseuse, tibia et péroné, SAP
76.11.99↔	Biopsie d'os de la face, autre	77.47.20↔	Biopsie osseuse, tibia et péroné, biopsie ouverte
76.19.11↔	Biopsie ouverte (par incision) de l'articulation temporo-mandibulaire	77.47.99↔	Biopsie osseuse, tibia et péroné, autre
76.19.12↔	Biopsie de l'articulation temporo-mandibulaire par arthroscopie	77.48.00↔	Biopsie osseuse, os du tarse et du métatarse, SAP
77.01.00↔	Séquestrectomie, clavicule, omoplate, côtes et sternum, SAP	77.48.20↔	Biopsie osseuse, os du tarse et du métatarse, biopsie ouverte
77.01.10↔	Séquestrectomie, clavicule et omoplate, sans insertion de réservoir médicamenteux	77.48.99↔	Biopsie osseuse, os du tarse et du métatarse, autre
77.01.11↔	Séquestrectomie, clavicule et omoplate, avec insertion de réservoir médicamenteux	77.49.00↔	Biopsie osseuse, autre site spécifié, sauf os de la face, SAP
77.01.20↔	Séquestrectomie, côtes et sternum, sans insertion de réservoir médicamenteux	77.49.21↔	Biopsie osseuse, autre site spécifié, sauf os de la face, biopsie osseuse de la colonne vertébrale, biopsie ouverte
77.01.21↔	Séquestrectomie, côtes et sternum, avec insertion de réservoir médicamenteux	77.49.41↔	Biopsie osseuse, autre site spécifié, sauf os de la face, biopsie osseuse de phalanges du pied, biopsie ouverte
77.01.99↔	Séquestrectomie, clavicule, omoplate, côtes et sternum, autre	77.49.91↔	Biopsie osseuse, autre site spécifié, sauf os de la face, biopsie ouverte
		77.49.99↔	Biopsie osseuse, autre site spécifié, sauf os de la face, autre
		77.61.10↔	Excision locale de lésion ou de tissu osseux, clavicule et omoplate
		77.61.11↔	Excision locale de lésion ou de tissu osseux, côte
		77.61.12↔	Excision locale de lésion ou de tissu osseux, sternum

77.61.20↔	Débridement, clavicule et omoplate	80.36.99↔	Biopsie d'articulation, genou, autre
77.81.11↔	Autre ostectomie partielle, côte	80.37.00↔	Biopsie d'articulation, cheville, SAP
77.81.12↔	Autre ostectomie partielle, sternum	80.37.20↔	Biopsie articulaire de la cheville sous arthroscopie
77.91.11↔	Ostectomie totale, côte	80.37.30↔	Biopsie articulaire ouverte de la cheville
77.91.12↔	Ostectomie totale, côte cervicale	80.37.99↔	Biopsie d'articulation, cheville, autre
77.91.13↔	Ostectomie totale, sternum	80.38.00↔	Biopsie d'articulation, pied et orteil, SAP
78.01.20↔	Grefte osseuse, côtes et sternum, toutes interventions	80.38.20↔	Biopsie articulaire de pied et d'orteil sous arthroscopie
78.11.10↔	Réduction fermée de fracture, clavicule et omoplate, stabilisée par fixateur externe	80.38.30↔	Biopsie articulaire ouverte de pied et d'orteil
78.11.11↔	Réduction ouverte de fracture, clavicule et omoplate, stabilisée par fixateur externe	80.38.99↔	Biopsie d'articulation, pied et orteil, autre
78.11.12↔	Réduction ouverte de fracture multifragmentaire, clavicule et omoplate, stabilisée par fixateur externe	80.39.00↔	Biopsie d'articulation, autre site spécifié, SAP
78.11.20↔	Réduction fermée de fracture, côtes et sternum, stabilisée par fixateur externe	80.39.21↔	Biopsie de l'articulation sternoclaviculaire sous arthroscopie
78.11.21↔	Réduction ouverte de fracture, côtes et sternum, stabilisée par fixateur externe	80.39.29↔	Biopsie articulaire sous arthroscopie, autre site spécifié
78.12.10↔	Réduction fermée de fracture de l'humérus proximal, stabilisée par fixateur externe	80.39.30↔	Biopsie articulaire ouverte, autre site spécifié
78.12.11↔	Réduction ouverte de fracture de l'humérus proximal, stabilisée par fixateur externe	80.39.40↔	Biopsie articulaire de la colonne vertébrale
78.19.90↔	Réduction fermée de fracture osseuse, autre site spécifié, stabilisation par fixateur externe	80.39.99↔	Biopsie d'articulation, autre site spécifié, autre
78.19.91↔	Réduction ouverte de fracture osseuse, autre site spécifié, stabilisation par fixateur externe	82.99.10↔	Autres opérations de tendon de la main
78.19.99↔	Application de fixateur externe, autre site spécifié, sauf os de la face (inclus réduction de fracture), autre	82.99.20↔	Autres opérations de fascia de la main
78.41.20↔	Autre reconstruction plastique de côtes et de sternum	82.99.30↔	Autres opérations de muscle de la main
78.41.30↔	Autres réparations ou opérations plastiques osseuses, clavicule, omoplate, côtes et sternum, Implantation VEPTR (vertical expandable prosthetic titanium rib)	83.02.10↔	Myotomie, tête et cou
78.51.00↔	Fixation interne de l'os sans réduction de fracture, clavicule, omoplate, côtes et sternum, SAP	83.02.11↔	Myotomie, épaule et aisselle
78.51.10↔	Révision sans remplacement de matériel d'ostéosynthèse, clavicule, omoplate, côtes et sternum	83.02.12↔	Myotomie, bras et coude
78.51.99↔	Fixation interne de l'os sans réduction de fracture, clavicule, omoplate, côtes et sternum, autre	83.02.13↔	Myotomie, avant-bras
78.59.00↔	Fixation interne de l'os sans réduction de fracture, autre site spécifié, sauf os de la face, SAP	83.02.14↔	Myotomie, paroi thoracique, abdomen et dos
78.59.90↔	Révision sans remplacement de matériel d'ostéosynthèse, autre site spécifié, sauf os de la face	83.02.15↔	Myotomie, région inguino-génitale et fesses
78.59.99↔	Fixation interne de l'os sans réduction de fracture, autre site spécifié, sauf os de la face, autre	83.02.16↔	Myotomie, membre inférieur
78.61.05↔	Ablation de matériel implanté dans l'os, clavicule, omoplate, côtes et sternum; enlèvement d'implant de remplacement (partiel) osseux, clavicule, omoplate, côtes et sternum	83.02.19↔	Myotomie, autre site
78.61.11↔	Ablation de matériel implanté dans les côtes et le sternum	83.03.10↔	Bursotomie, tête et cou
78.90↔	Insertion de stimulateur de croissance osseuse, site non spécifié	83.03.11↔	Bursotomie, épaule et aisselle
78.91↔	Insertion de stimulateur de croissance osseuse, clavicule, omoplate, côtes et sternum	83.03.12↔	Bursotomie, bras et coude
78.97↔	Insertion de stimulateur de croissance osseuse, tibia et péroné	83.03.13↔	Bursotomie, avant-bras
78.99↔	Insertion de stimulateur de croissance osseuse, autre site spécifié, sauf os de la face	83.03.14↔	Bursotomie, paroi thoracique, abdomen et dos
80.31.00↔	Biopsie d'articulation, ceinture scapulaire et épaule, SAP	83.03.15↔	Bursotomie, région inguino-génitale et fesses
80.31.20↔	Biopsie articulaire de l'épaule sous arthroscopie	83.03.16↔	Bursotomie, membre inférieur
80.31.30↔	Biopsie articulaire ouverte de l'épaule	83.03.19↔	Bursotomie, autre site
80.31.99↔	Biopsie d'articulation, ceinture scapulaire et épaule, autre	83.09.10↔	Extraction de corps étranger de muscle, de tendon et de fascia, tête et cou
80.32.00↔	Biopsie d'articulation, coude, SAP	83.09.11↔	Extraction de corps étranger de muscle, de tendon et de fascia, épaule et aisselle
80.32.20↔	Biopsie articulaire du coude sous arthroscopie	83.09.12↔	Extraction de corps étranger de muscle, de tendon et de fascia, bras et coude
80.32.30↔	Biopsie articulaire ouverte du coude	83.09.13↔	Extraction de corps étranger de muscle, de tendon et de fascia, avant-bras
80.32.99↔	Biopsie d'articulation, coude, autre	83.09.14↔	Extraction de corps étranger de muscle, de tendon et de fascia, paroi thoracique, abdomen et dos
80.33.00↔	Biopsie d'articulation, poignet, SAP	83.09.15↔	Extraction de corps étranger de muscle, de tendon et de fascia, région inguino-génitale et fesses
80.33.20↔	Biopsie articulaire du poignet sous arthroscopie	83.09.16↔	Extraction de corps étranger de muscle, de tendon et de fascia, membre inférieur
80.33.30↔	Biopsie articulaire ouverte du poignet	83.09.19↔	Extraction de corps étranger de muscle, de tendon et de fascia, autre site
80.33.99↔	Biopsie d'articulation, poignet, autre	83.09.90↔	Autre incision de tissu mou, tête et cou
80.34.00↔	Biopsie d'articulation, main et doigt, SAP	83.09.91↔	Autre incision de tissu mou, épaule et aisselle
80.34.20↔	Biopsie articulaire de main et de doigt sous arthroscopie	83.09.92↔	Autre incision de tissu mou, bras et coude
80.34.30↔	Biopsie articulaire ouverte de main et de doigt	83.09.93↔	Autre incision de tissu mou, avant-bras
80.34.99↔	Biopsie d'articulation, main et doigt, autre	83.09.94↔	Autre incision de tissu mou, paroi thoracique, abdomen et dos
80.36.00↔	Biopsie d'articulation, genou, SAP	83.09.95↔	Autre incision de tissu mou, région inguino-génitale et fesses
80.36.20↔	Biopsie articulaire du genou sous arthroscopie	83.09.96↔	Autre incision de tissu mou, membre inférieur
80.36.30↔	Biopsie articulaire ouverte du genou	83.09.97↔	Autre incision de tissu mou, autre site
		83.11↔	Ténotomie du tendon d'Achille
		83.12↔	Ténotomie des adducteurs de la hanche
		83.13.10↔	Incision de tendon, tête et cou
		83.13.11↔	Incision de tendon, épaule et aisselle
		83.13.12↔	Incision de tendon, bras et coude
		83.13.13↔	Incision de tendon, avant-bras
		83.13.14↔	Incision de tendon, paroi thoracique, abdomen et dos
		83.13.15↔	Incision de tendon, région inguino-génitale et fesses
		83.13.16↔	Incision de tendon, membre inférieur
		83.13.19↔	Incision de tendon, autre site
		83.13.20↔	Section de tendon, tête et cou
		83.13.21↔	Section de tendon, épaule et aisselle
		83.13.22↔	Section de tendon, bras et coude

83.13.23↔	Section de tendon, avant-bras	83.32.10↔	Excision de lésion de muscle, tête et cou
83.13.24↔	Section de tendon, paroi thoracique, abdomen et dos	83.32.11↔	Excision de lésion de muscle, épaule et bras
83.13.25↔	Section de tendon, région inguino-génitale et fesses	83.32.12↔	Excision de lésion de muscle, paroi thoracique, abdomen et dos
83.13.26↔	Section de tendon, membre inférieur	83.32.13↔	Excision de lésion de muscle, région inguino-génitale et fesses
83.13.29↔	Section de tendon, autre site	83.32.14↔	Excision de lésion de muscle, membre inférieur
83.14.10↔	Fasciotomie ou aponévrotomie, tête et cou	83.32.19↔	Excision de lésion de muscle, autre site
83.14.11↔	Fasciotomie ou aponévrotomie, épaule et aisselle	83.39.10↔	Excision de lésion d'un tendon de la tête et du cou
83.14.12↔	Fasciotomie ou aponévrotomie, bras et coude	83.39.11↔	Excision de lésion de tendon, épaule et bras
83.14.13↔	Fasciotomie ou aponévrotomie, avant-bras	83.39.12↔	Excision de lésion de tendon, paroi thoracique, abdomen et dos
83.14.14↔	Fasciotomie ou aponévrotomie, paroi thoracique, abdomen et dos	83.39.13↔	Excision de lésion de tendon, région inguino-génitale et fesses
83.14.15↔	Fasciotomie ou aponévrotomie, région inguino-génitale et fesses	83.39.14↔	Excision de lésion de tendon, membre inférieur
83.14.16↔	Fasciotomie ou aponévrotomie, membre inférieur	83.39.19↔	Excision de lésion de tendon, autre site
83.14.19↔	Fasciotomie ou aponévrotomie, autre site	83.39.20↔	Excision de lésion de fascia, tête et cou
83.19.10↔	Section de muscle, tête et cou	83.39.21↔	Excision de lésion de fascia, épaule et bras
83.19.11↔	Section de muscle, épaule et aisselle	83.39.22↔	Excision de lésion de fascia, paroi thoracique, abdomen et dos
83.19.12↔	Section de muscle, bras et coude	83.39.23↔	Excision de lésion de fascia, région inguino-génitale et fesses
83.19.13↔	Section de muscle, avant-bras	83.39.24↔	Excision de lésion de fascia, membre inférieur
83.19.14↔	Section de muscle, paroi thoracique, abdomen et dos	83.39.29↔	Excision de lésion de fascia, autre site
83.19.15↔	Section de muscle, région inguino-génitale et fesses	83.41↔	Excision (prélèvement) de tendon pour greffe
83.19.16↔	Section de muscle, membre inférieur	83.42.10↔	Autre ténectomie, tête et cou
83.19.19↔	Section de muscle, autre site	83.42.11↔	Autre ténectomie, épaule et aisselle
83.19.20↔	Désinsertion de muscle, de tendon et de fascia, tête et cou	83.42.12↔	Autre ténectomie, bras et coude
83.19.21↔	Désinsertion de muscle, de tendon et de fascia, épaule et aisselle	83.42.13↔	Autre ténectomie, avant-bras
83.19.22↔	Désinsertion de muscle, de tendon et de fascia, bras et coude	83.42.14↔	Autre ténectomie, paroi thoracique, abdomen et dos
83.19.23↔	Désinsertion de muscle, de tendon et de fascia, avant-bras	83.42.15↔	Autre ténectomie, région inguino-génitale et fesses
83.19.24↔	Désinsertion de muscle, de tendon et de fascia, paroi thoracique, abdomen et dos	83.42.16↔	Autre ténectomie, membre inférieur
83.19.25↔	Désinsertion de muscle, de tendon et de fascia, région inguino-génitale et fesses	83.42.19↔	Autre ténectomie, autre site
83.19.26↔	Désinsertion de muscle, de tendon et de fascia, membre inférieur	83.44.00↔	Autre fasciectomie, SAP
83.19.29↔	Désinsertion de muscle, de tendon et de fascia, autre site	83.44.10↔	Autre fasciectomie, tête et cou
83.19.30↔	Section de pédicule de lambeau après plastie de lambeau, tête et cou	83.44.11↔	Autre fasciectomie, épaule et aisselle
83.19.31↔	Section de pédicule de lambeau après plastie de lambeau, épaule et aisselle	83.44.12↔	Autre fasciectomie, bras et coude
83.19.32↔	Section de pédicule de lambeau après plastie de lambeau, bras et coude	83.44.13↔	Autre fasciectomie, avant-bras
83.19.33↔	Section de pédicule de lambeau après plastie de lambeau, avant-bras	83.44.14↔	Autre fasciectomie, paroi thoracique, abdomen et dos
83.19.34↔	Section de pédicule de lambeau après plastie de lambeau, paroi thoracique, abdomen et dos	83.44.15↔	Autre fasciectomie, région inguino-génitale et fesses
83.19.35↔	Section de pédicule de lambeau après plastie de lambeau, région inguino-génitale et fesses	83.44.16↔	Autre fasciectomie, membre inférieur
83.19.36↔	Section de pédicule de lambeau après plastie de lambeau, membre inférieur	83.44.19↔	Autre fasciectomie, autre site
83.19.39↔	Section de pédicule de lambeau après plastie de lambeau, autre site	83.44.99↔	Autre fasciectomie, autre
83.19.90↔	Autre section de tissu mou, tête et cou	83.45.10↔	Autre myectomie, tête et cou
83.19.91↔	Autre section de tissu mou, épaule et aisselle	83.45.11↔	Autre myectomie, épaule et aisselle
83.19.92↔	Autre section de tissu mou, bras et coude	83.45.12↔	Autre myectomie, bras et coude
83.19.93↔	Autre section de tissu mou, avant-bras	83.45.13↔	Autre myectomie, avant-bras
83.19.94↔	Autre section de tissu mou, paroi thoracique, abdomen et dos	83.45.14↔	Autre myectomie, paroi thoracique, abdomen et dos
83.19.95↔	Autre section de tissu mou, région inguino-génitale et fesses	83.45.15↔	Autre myectomie, région inguino-génitale et fesses
83.19.96↔	Autre section de tissu mou, membre inférieur	83.45.16↔	Autre myectomie, membre inférieur
83.19.97↔	Autre section de tissu mou, autre site	83.45.19↔	Autre myectomie, autre site
83.21.11↔	Biopsie ouverte de tissu mou	83.49.10↔	Excision de gaine tendineuse, tête et cou
83.21.21↔	Biopsie ouverte de muscle	83.49.11↔	Excision de gaine tendineuse, épaule et aisselle
83.21.30↔	Biopsie de tissu mou, biopsie de bourse séreuse	83.49.12↔	Excision de gaine tendineuse, bras et coude
83.31.10↔	Excision de lésion de gaine tendineuse, tête et cou	83.49.13↔	Excision de gaine tendineuse, avant-bras
83.31.11↔	Excision de lésion de gaine tendineuse, épaule et aisselle	83.49.14↔	Excision de gaine tendineuse, paroi thoracique et dos
83.31.12↔	Excision de lésion de gaine tendineuse, bras et coude	83.49.15↔	Excision de gaine tendineuse, région inguino-génitale et fesses
83.31.13↔	Excision de lésion de gaine tendineuse, avant-bras	83.49.16↔	Excision de gaine tendineuse, membre inférieur
83.31.14↔	Excision de lésion de gaine tendineuse, paroi thoracique, abdomen et dos	83.49.19↔	Excision de gaine tendineuse, autre site
83.31.15↔	Excision de lésion de gaine tendineuse, région inguino-génitale et fesses	83.49.20↔	Résection compartimentale, tête et cou
83.31.16↔	Excision de lésion de gaine tendineuse, membre inférieur	83.49.21↔	Résection compartimentale, épaule et aisselle
83.31.19↔	Excision de lésion de gaine tendineuse, autre site	83.49.22↔	Résection compartimentale, bras et coude
		83.49.23↔	Résection compartimentale, avant-bras
		83.49.24↔	Résection compartimentale, paroi thoracique, abdomen et dos
		83.49.25↔	Résection compartimentale, région inguino-génitale et fesses
		83.49.26↔	Résection compartimentale, membre inférieur
		83.49.29↔	Résection compartimentale, autre site
		83.49.30↔	Autre excision de tissu mou, tête et cou
		83.49.31↔	Autre excision de tissu mou, épaule et aisselle
		83.49.32↔	Autre excision de tissu mou, bras et coude
		83.49.33↔	Autre excision de tissu mou, avant-bras
		83.49.34↔	Autre excision de tissu mou, paroi thoracique, abdomen et dos
		83.49.35↔	Autre excision de tissu mou, région inguino-génitale et fesses
		83.49.36↔	Autre excision de tissu mou, membre inférieur
		83.49.39↔	Autre excision de tissu mou, autre site
		83.5x.10↔	Bursectomie, tête et cou

83.5x.11↔	Bursectomie, épaule et aisselle	83.77.15↔	Transposition ou transplantation de muscle, région inguino-génitale et fesses
83.5x.12↔	Bursectomie, bras et coude	83.77.16↔	Transposition ou transplantation de muscle, membre inférieur
83.5x.13↔	Bursectomie, avant-bras	83.77.19↔	Transposition ou transplantation de muscle, autre site
83.5x.14↔	Bursectomie, paroi thoracique, abdomen et dos	83.85.10↔	Rallongement de muscle ou de tendon, tête et cou
83.5x.15↔	Bursectomie, région inguino-génitale et fesses	83.85.11↔	Rallongement de muscle ou de tendon, épaule et aisselle
83.5x.16↔	Bursectomie, membre inférieur	83.85.12↔	Rallongement de muscle ou de tendon, bras et coude
83.5x.19↔	Bursectomie, autre site	83.85.13↔	Rallongement de muscle ou de tendon, avant-bras
83.61.11↔	Suture de gaine tendineuse, épaule et aisselle	83.85.14↔	Rallongement de muscle ou de tendon, paroi thoracique, abdomen et dos
83.61.12↔	Suture de gaine tendineuse, bras et coude	83.85.15↔	Rallongement de muscle ou de tendon, région inguino-génitale et fesses
83.61.13↔	Suture de gaine tendineuse, avant-bras	83.85.16↔	Rallongement de muscle ou de tendon, membre inférieur
83.61.14↔	Suture de gaine tendineuse, paroi thoracique, abdomen et dos	83.85.19↔	Rallongement de muscle ou de tendon, autre site
83.61.15↔	Suture de gaine tendineuse, région inguino-génitale et fesses	83.85.20↔	Raccourcissement de muscle ou de tendon, tête et cou
83.61.16↔	Suture de gaine tendineuse, membre inférieur	83.85.21↔	Raccourcissement de muscle ou de tendon, épaule et aisselle
83.61.19↔	Suture de gaine tendineuse, autre site	83.85.22↔	Raccourcissement de muscle ou de tendon, bras et coude
83.62.10↔	Suture différée de tendon, tête et cou	83.85.23↔	Raccourcissement de muscle ou de tendon, avant-bras
83.62.11↔	Suture différée de tendon, épaule et aisselle	83.85.24↔	Raccourcissement de muscle ou de tendon, paroi thoracique, abdomen et dos
83.62.12↔	Suture différée de tendon, bras et coude	83.85.25↔	Raccourcissement de muscle ou de tendon, région inguino-génitale et fesses
83.62.13↔	Suture différée de tendon, avant-bras	83.85.26↔	Raccourcissement de muscle ou de tendon, membre inférieur
83.62.14↔	Suture différée de tendon, paroi thoracique, abdomen et dos	83.85.29↔	Raccourcissement de muscle ou de tendon, autre site
83.62.15↔	Suture différée de tendon, région inguino-génitale et fesses	83.86↔	Plastie du quadriceps
83.62.16↔	Suture différée de tendon, membre inférieur	83.87.10↔	Plastie musculaire, tête et cou
83.62.19↔	Suture différée de tendon, autre site	83.87.11↔	Plastie musculaire, épaule et aisselle
83.64.10↔	Autre suture de tendon, tête et cou	83.87.12↔	Plastie musculaire, bras et coude
83.64.11↔	Autre suture de tendon, épaule et aisselle	83.87.13↔	Plastie musculaire, avant-bras
83.64.12↔	Autre suture de tendon, bras et coude	83.87.14↔	Plastie musculaire, paroi thoracique, abdomen et dos
83.64.13↔	Autre suture de tendon, avant-bras	83.87.15↔	Plastie musculaire, région inguino-génitale et fesses
83.64.14↔	Autre suture de tendon, paroi thoracique, abdomen et dos	83.87.16↔	Plastie musculaire, membre inférieur
83.64.15↔	Autre suture de tendon, région inguino-génitale et fesses	83.87.19↔	Plastie musculaire, autre site
83.64.16↔	Autre suture de tendon, membre inférieur	83.87.90↔	Autres opérations plastiques de muscle, tête et cou
83.64.19↔	Autre suture de tendon, autre site	83.87.91↔	Autres opérations plastiques de muscle, épaule et aisselle
83.65.10↔	Autre suture de muscle ou de fascia, tête et cou	83.87.92↔	Autres opérations plastiques de muscle, bras et coude
83.65.11↔	Autre suture de muscle ou de fascia, épaule et aisselle	83.87.93↔	Autres opérations plastiques de muscle, avant-bras
83.65.12↔	Autre suture de muscle ou de fascia, bras et coude	83.87.94↔	Autres opérations plastiques de muscle, paroi thoracique, abdomen et dos
83.65.13↔	Autre suture de muscle ou de fascia, avant-bras	83.87.95↔	Autres opérations plastiques de muscle, région inguino-génitale et fesses
83.65.14↔	Autre suture de muscle ou de fascia, paroi thoracique, abdomen et dos	83.87.96↔	Autres opérations plastiques de muscle, membre inférieur
83.65.15↔	Autre suture de muscle ou de fascia, région inguino-génitale et fesses	83.87.97↔	Autres opérations plastiques de muscle, autre site
83.65.16↔	Autre suture de muscle ou de fascia, membre inférieur	83.88.10↔	Plastie d'augmentation de tendon, tête et cou
83.65.19↔	Autre suture de muscle, tendon et fascia, autre site	83.88.11↔	Plastie d'augmentation de tendon, épaule et aisselle
83.72.10↔	Recul de tendon, tête et cou	83.88.12↔	Plastie d'augmentation de tendon, bras et coude
83.72.11↔	Recul de tendon, épaule et aisselle	83.88.13↔	Plastie d'augmentation de tendon, avant-bras
83.72.12↔	Recul de tendon, bras et coude	83.88.14↔	Plastie d'augmentation de tendon, paroi thoracique, abdomen et dos
83.72.13↔	Recul de tendon, avant-bras	83.88.15↔	Plastie d'augmentation de tendon, région inguino-génitale et fesses
83.72.14↔	Recul de tendon, paroi thoracique, abdomen et dos	83.88.16↔	Plastie d'augmentation de tendon, membre inférieur
83.72.15↔	Recul de tendon, région inguino-génitale et fesses	83.88.19↔	Plastie d'augmentation de tendon, autre site
83.72.16↔	Recul de tendon, membre inférieur	83.88.20↔	Plastie de remplacement de tendon, tête et cou
83.72.19↔	Recul de tendon, autre site	83.88.21↔	Plastie de remplacement de tendon, épaule et aisselle
83.73.10↔	Rattachement de tendon, tête et cou	83.88.22↔	Plastie de remplacement de tendon, bras et coude
83.73.11↔	Rattachement de tendon, épaule et aisselle	83.88.23↔	Plastie de remplacement de tendon, avant-bras
83.73.12↔	Rattachement de tendon, bras et coude	83.88.24↔	Plastie de remplacement de tendon, paroi thoracique, abdomen et dos
83.73.13↔	Rattachement de tendon, avant-bras	83.88.25↔	Plastie de remplacement de tendon, région inguino-génitale et fesses
83.73.14↔	Rattachement de tendon, paroi thoracique, abdomen et dos	83.88.26↔	Plastie de remplacement de tendon, membre inférieur
83.73.15↔	Rattachement de tendon, région inguino-génitale et fesses	83.88.29↔	Plastie de remplacement de tendon, autres sites
83.73.16↔	Rattachement de tendon, membre inférieur	83.88.30↔	Constitution de matériel de greffe, tête et cou
83.73.19↔	Rattachement de tendon, autre site	83.88.31↔	Constitution de matériel de greffe, épaule et aisselle
83.74.10↔	Rattachement de muscle, tête et cou	83.88.32↔	Constitution de matériel de greffe, bras et coude
83.74.11↔	Rattachement de muscle, épaule et aisselle	83.88.33↔	Constitution de matériel de greffe, avant-bras
83.74.12↔	Rattachement de muscle, bras et coude	83.88.34↔	Constitution de matériel de greffe, paroi thoracique, abdomen et dos
83.74.13↔	Rattachement de muscle, avant-bras	83.88.35↔	Constitution de matériel de greffe, région inguino-génitale et fesses
83.74.14↔	Rattachement de muscle, paroi thoracique, abdomen et dos		
83.74.15↔	Rattachement de muscle, région inguino-génitale et fesses		
83.74.16↔	Rattachement de muscle, membre inférieur		
83.74.19↔	Rattachement de muscle, autre site		
83.77.10↔	Transposition ou transplantation de muscle, tête et cou		
83.77.11↔	Transposition ou transplantation de muscle, épaule et aisselle		
83.77.12↔	Transposition ou transplantation de muscle, bras et coude		
83.77.13↔	Transposition ou transplantation de muscle, avant-bras		
83.77.14↔	Transposition ou transplantation de muscle, paroi thoracique, abdomen et dos		

83.88.36↔	Constitution de matériel de greffe, membre inférieur	83.91.13↔	Lyse d'adhérences de muscle, tendon, fascia et bourse, avant-bras
83.88.39↔	Constitution de matériel de greffe, autres sites	83.91.14↔	Lyse d'adhérences de muscle, tendon, fascia et bourse, paroi thoracique, abdomen et dos
83.88.40↔	Ténodèse, tête et cou	83.91.15↔	Lyse d'adhérences de muscle, tendon, fascia et bourse, région inguino-génitale et fesses
83.88.41↔	Ténodèse, épaule et aisselle	83.91.16↔	Lyse d'adhérences de muscle, tendon, fascia et bourse, membre inférieur
83.88.42↔	Ténodèse, bras et coude	83.91.19↔	Lyse d'adhérences de muscle, tendon, fascia et bourse, autre site
83.88.43↔	Ténodèse, avant-bras	83.99.10↔	Autres opérations de tendon, tête et cou
83.88.44↔	Ténodèse, paroi thoracique, abdomen et dos	83.99.11↔	Autres opérations de tendon, épaule et aisselle
83.88.45↔	Ténodèse, région inguino-génitale et fesses	83.99.12↔	Autres opérations de tendon, bras et coude
83.88.46↔	Ténodèse, membre inférieur	83.99.13↔	Autres opérations de tendon, avant-bras
83.88.49↔	Ténodèse, autre site	83.99.14↔	Autres opérations de tendon, paroi thoracique, abdomen et dos
83.88.90↔	Autres opérations plastiques de tendon, tête et cou	83.99.15↔	Autres opérations de tendon, région inguino-génitale et fesses
83.88.91↔	Autres opérations plastiques de tendon, épaule et aisselle	83.99.16↔	Autres opérations de tendon, membre inférieur
83.88.92↔	Autres opérations plastiques de tendon, bras et coude	83.99.19↔	Autres opérations de tendon, autre site
83.88.93↔	Autres opérations plastiques de tendon, avant-bras	83.99.20↔	Autres opérations de muscle, fascia et bourse, tête et cou
83.88.94↔	Autres opérations plastiques de tendon, paroi thoracique, abdomen et dos	83.99.21↔	Autres opérations de muscle, fascia et bourse, épaule et aisselle
83.88.95↔	Autres opérations plastiques de tendon, région inguino-génitale et fesses	83.99.22↔	Autres opérations de muscle, fascia et bourse, bras et coude
83.88.96↔	Autres opérations plastiques de tendon, membre inférieur	83.99.23↔	Autres opérations de muscle, fascia et bourse, avant-bras
83.88.97↔	Autres opérations plastiques de tendon, autres sites	83.99.24↔	Autres opérations de muscle, fascia et bourse, paroi thoracique, abdomen et dos
83.89.10↔	Allongement, raccourcissement et doublement de fascia, tête et cou	83.99.25↔	Autres opérations de muscle, fascia et bourse, région inguino-génitale et fesses
83.89.11↔	Allongement, raccourcissement et doublement de fascia, épaule et aisselle	83.99.26↔	Autres opérations de muscle, fascia et bourse, membre inférieur
83.89.12↔	Allongement, raccourcissement et doublement de fascia, bras et coude	83.99.29↔	Autres opérations de muscle, fascia et bourse, autre site
83.89.13↔	Allongement, raccourcissement et doublement de fascia, avant-bras	83.99.30↔	Révision sans remplacement de stimulateur de muscle squelettique
83.89.14↔	Allongement, raccourcissement et doublement de fascia, paroi thoracique, abdomen et dos	84.53.00↔	Implantation de dispositif interne d'allongement de membres avec traction cinétique, SAP
83.89.15↔	Allongement, raccourcissement et doublement de fascia, région inguino-génitale et fesses	84.53.10↔	Implantation de dispositif interne d'allongement ou de transport osseux, système non motorisé
83.89.16↔	Allongement, raccourcissement et doublement de fascia, membre inférieur	84.53.11↔	Implantation de dispositif interne d'allongement ou de transport osseux, système motorisé
83.89.19↔	Allongement, raccourcissement et doublement de fascia, autre site	84.53.99↔	Implantation de dispositif interne d'allongement de membres avec traction cinétique, autre
83.89.20↔	Recouvrement de défaut de fascia, tête et cou	84.54↔	Implantation d'autre dispositif interne d'allongement de membres
83.89.21↔	Recouvrement de défaut de fascia, épaule et aisselle	86.84.21↔	Correction de cicatrice rétractile ou de bride cicatricielle, à la tête
83.89.22↔	Recouvrement de défaut de fascia, bras et coude	86.84.26↔	Correction de cicatrice rétractile ou de bride cicatricielle, à la main
83.89.23↔	Recouvrement de défaut de fascia, avant-bras	86.84.2d↔	Correction de cicatrice rétractile ou de bride cicatricielle, au pied
83.89.24↔	Recouvrement de défaut de fascia, paroi thoracique, abdomen et dos	86.84.2e↔	Correction de cicatrice rétractile ou de bride cicatricielle, autre site
83.89.25↔	Recouvrement de défaut de fascia, région inguino-génitale et fesses	86.88.11↔	Pose ou remplacement chirurgical de système de thérapie par pression négative avec anesthésie régionale ou générale, à portée profonde, aux os et articulations des extrémités
83.89.26↔	Recouvrement de défaut de fascia, membre inférieur	86.88.i2↔	Pose ou remplacement chirurgical de système de thérapie par pression négative avec anesthésie régionale ou générale, à portée profonde, au thorax, au médiastin et au sternum
83.89.29↔	Recouvrement de défaut de fascia, autre site	86.88.i3↔	Pose ou remplacement chirurgical de système de thérapie par pression négative avec anesthésie régionale ou générale, à l'abdomen ouvert
83.89.90↔	Autres opérations plastiques de fascia, tête et cou	86.88.i4↔	Pose ou remplacement chirurgical de système de thérapie par pression négative avec anesthésie régionale ou générale, endorectale
83.89.91↔	Autres opérations plastiques de fascia, épaule et aisselle	86.88.i5↔	Pose ou remplacement chirurgical de système de thérapie par pression négative avec anesthésie régionale ou générale, au tissu cutané et sous-cutané
83.89.92↔	Autres opérations plastiques de fascia, bras et coude	86.88.i6↔	Pose ou remplacement de système de thérapie par pression négative avec anesthésie régionale ou générale, autre site
83.89.93↔	Autres opérations plastiques de fascia, avant-bras		
83.89.94↔	Autres opérations plastiques de fascia, paroi thoracique, abdomen et dos		
83.89.95↔	Autres opérations plastiques de fascia, région inguino-génitale et fesses		
83.89.96↔	Autres opérations plastiques de fascia, membre inférieur		
83.89.97↔	Autres opérations plastiques de fascia, autre site		
83.91.10↔	Lyse d'adhérences de muscle, tendon, fascia et bourse, tête et cou		
83.91.11↔	Lyse d'adhérences de muscle, tendon, fascia et bourse, épaule et aisselle		
83.91.12↔	Lyse d'adhérences de muscle, tendon, fascia et bourse, bras et coude		

procédure E02-2

00.63↔	Insertion percutanée de stent(s) d'artère carotide	00.65.11↔	Insertion transluminale percutanée de micro-stent(s) vasculaires intracrâniens
00.64↔	Insertion percutanée de stent(s) dans d'autres artères précérébrales (extracrâniennes)	00.65.99↔	Insertion percutanée d'autre(s) stent(s) vasculaire(s) intracrânien(s), autre
00.65.00↔	Insertion percutanée d'autre(s) stent(s) vasculaire(s) intracrânien(s), SAP	00.67.00↔	Insertion percutanée de stent(s) dans vaisseau(x) central(aux), SAP

00.67.10↔	Insertion percutanée de stent(s) vasculaire(s) dans la veine cave	39.72.30↔	Embolisation transluminale percutanée de malformation vasculaire par microcathéter, SAP
00.67.20↔	Insertion percutanée de stent(s) vasculaire(s) dans la veine porte	39.72.31↔	Embolisation transluminale percutanée de malformation vasculaire par microcathéter, utilisation d'un microcathéter
00.67.99↔	Insertion percutanée de stent(s) dans vaisseau(x) central(aux), autre	39.72.32↔	Embolisation transluminale percutanée de malformation vasculaire par microcathéter, utilisation de deux microcathéters
31.1‡↔	Trachéostomie temporaire	39.72.33↔	Embolisation transluminale percutanée de malformation vasculaire par microcathéter, utilisation de trois microcathéters
31.21‡↔	Trachéostomie médiastinale	39.72.34↔	Embolisation transluminale percutanée de malformation vasculaire par microcathéter, utilisation de quatre microcathéters
31.29‡↔	Autre trachéostomie permanente	39.72.35↔	Embolisation transluminale percutanée de malformation vasculaire par microcathéter, utilisation de cinq microcathéters
31.79.10‡↔	Plastie d'élargissement d'une trachéostomie	39.72.36↔	Embolisation transluminale percutanée de malformation vasculaire par microcathéter, utilisation de 6 microcathéters et plus
39.50.00↔	Angioplastie ou athérectomie d'autre(s) vaisseau(x) non-coronaire(s), SAP	39.72.99↔	Réparation ou occlusion endovasculaire des vaisseaux de la tête et du cou, autre
39.50.10↔	Angioplastie ou athérectomie d'autre(s) vaisseau(x) non-coronaire(s) par ballonnet, SAP	39.73.00↔	Implantation endovasculaire de greffe sur l'aorte thoracique, SAP
39.50.11↔	Angioplastie ou athérectomie d'autre(s) vaisseau(x) non-coronaire(s) par ballonnet simple	39.73.10↔	Implantation endovasculaire de greffe sur l'aorte thoracique, sans fenestration ni bras latéral
39.50.12↔	Angioplastie ou athérectomie d'autre(s) vaisseau(x) non-coronaire(s) par ballonnet à lames	39.73.11↔	Implantation endovasculaire de greffe sur l'aorte thoracique, avec fenestration ou bras latéral
39.50.13↔	Angioplastie ou athérectomie d'autre(s) vaisseau(x) non-coronaire(s) par ballonnet de cryoplastie	39.73.20↔	Implantation endovasculaire de greffe sur l'aorte thoraco-abdominale
39.50.14↔	Angioplastie ou athérectomie d'autre(s) vaisseau(x) non-coronaire(s) par ballonnet à élution médicamenteuse	39.73.99↔	Implantation endovasculaire de greffe sur l'aorte thoracique, autre
39.50.19↔	Angioplastie ou athérectomie d'autre(s) vaisseau(x) non-coronaire(s) par autre ballonnet	39.75.01↔	Intervention vasculaire percutanée transluminale, autres vaisseaux, ablation de corps étranger par cathéter d'extraction, à panier, etc.
39.50.20↔	Angioplastie par laser à lame d'autre(s) vaisseau(x) non-coronaire(s)	39.75.10↔	Intervention vasculaire transluminale percutanée, autres vaisseaux, emploi de systèmes de cathéters pour recanalisation d'obstructions totales
39.50.21↔	Angioplastie, thrombectomie d'autre(s) vaisseau(x) non-coronaire(s)	39.75.11↔	Intervention vasculaire transluminale percutanée, autres vaisseaux, thrombectomie à lame rotative
39.50.99↔	Angioplastie ou athérectomie d'autre(s) vaisseau(x) non-coronaire(s), autre	39.75.12↔	Intervention vasculaire transluminale percutanée, autres vaisseaux, angioplastie au laser
39.52.99↔	Autre réparation d'anévrisme, autre	39.75.13↔	Intervention vasculaire transluminale percutanée, autres vaisseaux, emploi de système anti-embolique (vaisseaux périphériques ou viscéraux)
39.71.00↔	Implantation endovasculaire d'une greffe dans l'aorte abdominale, SAP	39.75.14↔	Intervention vasculaire transluminale percutanée, autres vaisseaux, athérectomie
39.71.10↔	Implantation endovasculaire d'une greffe dans l'aorte abdominale, aorto-iliaque, sans fenestration ni bras latéral	39.75.15↔	Intervention vasculaire transluminale percutanée, autres vaisseaux, thrombolyse sélective
39.71.11↔	Implantation endovasculaire d'une greffe dans l'aorte abdominale, aorto-iliaque, avec fenestration ou bras latéral	39.75.16↔	Intervention vasculaire transluminale percutanée, autres vaisseaux, thrombolyse sélective, assistance échographique
39.71.12↔	Implantation endovasculaire d'une greffe dans l'aorte abdominale, prothèse de bifurcation aorto-bi-iliaque, sans fenestration ni bras latéral	39.75.30↔	Augmentation de la perfusion cérébrale par clampage endoaortique partiel à ballonnet
39.71.13↔	Implantation endovasculaire d'une greffe dans l'aorte abdominale, prothèse de bifurcation aorto-bi-iliaque, avec fenestration ou bras latéral	39.76.50↔	Thrombolyse percutanée sélective de vaisseaux extracrâniens de la tête et du cou
39.71.14↔	Implantation endovasculaire d'une greffe dans l'aorte abdominale, prothèse tubulaire, aortique, sans fenestration ni bras latéral	39.76.70↔	Extraction endovasculaire percutanée de corps étranger de vaisseaux extracrâniens de la tête et du cou
39.71.15↔	Implantation endovasculaire d'une greffe dans l'aorte abdominale, prothèse tubulaire, aortique, avec fenestration ou bras latéral	39.77.50↔	Thrombolyse percutanée sélective de vaisseau(x) intracrânien(s)
39.71.99↔	Implantation endovasculaire d'une greffe dans l'aorte abdominale, autre	39.77.70↔	Extraction endovasculaire percutanée de corps étranger de vaisseau(x) intracrânien(s)
39.72.00↔	Réparation ou occlusion endovasculaire des vaisseaux de la tête et du cou, SAP	39.79.11↔	Implantation endovasculaire de greffe, vaisseaux viscéraux
39.72.10↔	Embolisation sélective de vaisseaux intracrâniens, SAP	39.79.12↔	Implantation endovasculaire de greffe, vaisseaux du bassin
39.72.11↔	Embolisation sélective de vaisseaux intracrâniens, avec particules ou spires métalliques	39.79.13↔	Implantation endovasculaire de greffe, vaisseaux abdominaux
39.72.12↔	Embolisation sélective de vaisseaux intracrâniens, avec liquides embolisants, ballonnets détachables ou filtres (parapluie)	39.79.19↔	Implantation endovasculaire de greffe, autres vaisseaux, autre
39.72.13↔	Embolisation sélective de vaisseaux intracrâniens par des stents utilisés comme flow-diverter	39.79.20↔	Embolisation ou occlusion par coils, autres vaisseaux, SAP
39.72.14↔	Embolisation sélective de vaisseaux intracrâniens, avec matériel embolisant adhésif	39.79.21↔	Embolisation ou occlusion par coils, vaisseaux du membre supérieur
39.72.19↔	Embolisation sélective de vaisseaux intracrâniens, autre	39.79.22↔	Embolisation ou occlusion par coils, aorte
39.72.20↔	Embolisation sélective de vaisseaux extracrâniens de la tête et du cou, SAP	39.79.24↔	Embolisation ou occlusion par coils, vaisseaux thoraciques
39.72.21↔	Embolisation sélective de vaisseaux extracrâniens de la tête et du cou, avec particules ou spires métalliques	39.79.25↔	Embolisation ou occlusion par coils, vaisseaux viscéraux
39.72.22↔	Embolisation sélective de vaisseaux extracrâniens de la tête et du cou avec liquides embolisants, ballonnets détachables ou filtres (parapluie)	39.79.26↔	Embolisation ou occlusion par coils, vaisseaux abdominaux
39.72.24↔	Embolisation sélective de vaisseaux extracrâniens de la tête et du cou, avec matériel embolisant adhésif	39.79.27↔	Embolisation ou occlusion par coils, vaisseaux du membre inférieur
39.72.29↔	Embolisation sélective de vaisseaux extracrâniens de la tête et du cou, autre	39.79.28↔	Embolisation ou occlusion par coils, vaisseaux rachidiens
		39.79.29↔	Embolisation ou occlusion par coils, autres vaisseaux, autre
		39.79.30↔	Embolisation sélective par liquides embolisants, autres vaisseaux, SAP

39.79.31↔	Embolisation sélective par liquides embolisants, vaisseaux du membre supérieur	39.79.79↔	Fermeture d'artères par cathéter au laser, autres vaisseaux, autre
39.79.32↔	Embolisation sélective par liquides embolisants, aorte	39.79.80↔	Fermeture d'artères par cathéter à radiofréquence, autres vaisseaux, SAP
39.79.34↔	Embolisation sélective par liquides embolisants, vaisseaux thoraciques	39.79.81↔	Fermeture d'artères par cathéter à radiofréquence, artères du membre supérieur
39.79.35↔	Embolisation sélective par liquides embolisants, vaisseaux viscéraux	39.79.82↔	Fermeture d'artères par cathéter à radiofréquence, aorte
39.79.36↔	Embolisation sélective par liquides embolisants, vaisseaux abdominaux	39.79.84↔	Fermeture d'artères par cathéter à radiofréquence, vaisseaux thoraciques
39.79.37↔	Embolisation sélective par liquides embolisants, vaisseaux du membre inférieur	39.79.85↔	Fermeture d'artères par cathéter à radiofréquence, vaisseaux du membre inférieur
39.79.38↔	Embolisation sélective par liquides embolisants, vaisseaux rachidiens	39.79.86↔	Fermeture d'artères par cathéter à radiofréquence, vaisseaux viscéraux
39.79.39↔	Embolisation sélective par liquides embolisants, autres vaisseaux, autre	39.79.87↔	Fermeture d'artères par cathéter à radiofréquence, vaisseaux abdominaux
39.79.40↔	Embolisation sélective par ballonnets détachables, autres vaisseaux, SAP	39.79.89↔	Fermeture d'artères par cathéter à radiofréquence, autres vaisseaux, autre
39.79.41↔	Embolisation sélective par ballonnets détachables, vaisseaux du membre supérieur	39.90.00↔	Insertion de stent(s) dans un/des vaisseau(x) périphérique(s) sans libération de substance médicamenteuse, SAP
39.79.42↔	Embolisation sélective par ballonnets détachables, aorte	39.90.10↔	Insertion de stent(s) dans des vaisseaux non cardiaques, stents nus
39.79.44↔	Embolisation sélective par ballonnets détachables, vaisseaux thoraciques	39.90.11↔	Insertion de stent(s) dans des vaisseaux non cardiaques, stents biorésorbables
39.79.45↔	Embolisation sélective par ballonnets détachables, vaisseaux viscéraux	39.90.12↔	Insertion de stent(s) dans des vaisseaux non cardiaques, stents à grand lumen, SAP
39.79.46↔	Embolisation sélective par ballonnets détachables, vaisseaux abdominaux	39.90.13↔	Insertion de stent(s) dans des vaisseaux non cardiaques, stents à grand lumen, non couverts
39.79.47↔	Embolisation sélective par ballonnets détachables, vaisseaux rachidiens	39.90.14↔	Insertion de stent(s) dans des vaisseaux non cardiaques, stents à grand lumen, couverts
39.79.48↔	Embolisation sélective par ballonnets détachables, vaisseaux du membre inférieur	39.90.15↔	Insertion de stent(s) dans des vaisseaux non cardiaques, stents couverts (stentgrafts) dans des vaisseaux sans anévrisme
39.79.49↔	Embolisation sélective par ballonnets détachables, autres vaisseaux, autre	39.90.16↔	Insertion de stent(s) dans des vaisseaux non cardiaques, stents couverts à surface bioactive
39.79.50↔	Embolisation sélective par filtres (parapluie), autres vaisseaux, SAP	39.90.17↔	Insertion de stent(s) vasculaire(s) périphérique(s), stent(s) multicouches
39.79.51↔	Embolisation sélective par filtres (parapluie), vaisseaux du membre supérieur	39.90.19↔	Insertion de stent(s) dans des vaisseaux non cardiaques, autres stents
39.79.52↔	Embolisation sélective par filtres (parapluie), aorte	39.90.30↔	Insertion de stent(s) extra-long(s) (>10 cm) dans des vaisseaux non cardiaques, SAP
39.79.54↔	Embolisation sélective par filtres (parapluie), vaisseaux thoraciques	39.90.31↔	Insertion de stent(s) nus extra-long(s) (>10 cm) dans des vaisseaux non cardiaques
39.79.55↔	Embolisation sélective par filtres (parapluie), vaisseaux viscéraux	39.90.32↔	Insertion de stent(s) couverts extralong(s) (>10 cm) dans des vaisseaux non cardiaques
39.79.56↔	Embolisation sélective par filtres (parapluie), vaisseaux abdominaux	39.90.39↔	Insertion de stent(s) extra-long(s) (>10 cm) dans des vaisseaux non cardiaques, autre
39.79.57↔	Embolisation sélective par filtres (parapluie), vaisseaux du membre inférieur	39.90.99↔	Insertion de stent(s) vasculaire(s) périphérique(s) sans libération de substance médicamenteuse, autre
39.79.58↔	Embolisation sélective par filtres (parapluie), vaisseaux rachidiens	44.44↔	Embolisation par cathéter d'hémorragie gastrique ou duodénale
39.79.59↔	Embolisation sélective par filtres (parapluie), autres vaisseaux, autre	78.11.10↔	Réduction fermée de fracture, clavicule et omoplate, stabilisée par fixateur externe
39.79.60↔	Embolisation sélective par particules, autres vaisseaux, SAP	78.11.11↔	Réduction ouverte de fracture, clavicule et omoplate, stabilisée par fixateur externe
39.79.61↔	Embolisation sélective par particules, vaisseaux du membre supérieur	78.11.12↔	Réduction ouverte de fracture multifragmentaire, clavicule et omoplate, stabilisée par fixateur externe
39.79.62↔	Embolisation sélective par particules, aorte	78.11.20↔	Réduction fermée de fracture, côtes et sternum, stabilisée par fixateur externe
39.79.64↔	Embolisation sélective par particules, vaisseaux thoraciques	78.11.21↔	Réduction ouverte de fracture, côtes et sternum, stabilisée par fixateur externe
39.79.65↔	Embolisation sélective par particules, vaisseaux viscéraux	78.11.99↔	Application de fixateur externe, clavicule, omoplate, côtes et sternum (inclus réduction de fracture), autre
39.79.66↔	Embolisation sélective par particules, vaisseaux abdominaux	78.12.10↔	Réduction fermée de fracture de l'humérus proximal, stabilisée par fixateur externe
39.79.67↔	Embolisation sélective par particules, vaisseaux du membre inférieur	78.12.11↔	Réduction ouverte de fracture de l'humérus proximal, stabilisée par fixateur externe
39.79.68↔	Embolisation sélective par particules, vaisseaux rachidiens	78.12.90↔	Réduction fermée d'autre fracture de l'humérus, stabilisée par fixateur externe
39.79.69↔	Embolisation sélective par particules, autres vaisseaux, autre	78.12.91↔	Réduction ouverte d'autre fracture de l'humérus, stabilisée par fixateur externe
39.79.70↔	Fermeture d'artères par cathéter au laser, autres vaisseaux, SAP	78.12.99↔	Application de fixateur externe, humérus (inclus réduction de fracture), autre
39.79.71↔	Fermeture d'artères par cathéter au laser, artères du membre supérieur	78.13.10↔	Réduction fermée de fracture du radius distal, stabilisée par fixateur externe
39.79.72↔	Fermeture d'artères par cathéter au laser, aorte		
39.79.74↔	Fermeture d'artères par cathéter au laser, vaisseaux thoraciques		
39.79.75↔	Fermeture d'artères par cathéter au laser, vaisseaux du membre inférieur		
39.79.76↔	Fermeture d'artères par cathéter au laser, vaisseaux viscéraux		
39.79.77↔	Fermeture d'artères par cathéter au laser, vaisseaux abdominaux		

78.13.11↔	Réduction fermée d'autre fracture du radius, stabilisée par fixateur externe	78.17.20↔	Réduction ouverte de fracture simple du péroné proximal, stabilisée par fixateur externe
78.13.12↔	Réduction ouverte de fracture du radius distal, stabilisée par fixateur externe	78.17.21↔	Réduction ouverte de fracture multifragmentaire du péroné proximal, stabilisée par fixateur externe
78.13.13↔	Réduction ouverte d'autre fracture du radius, stabilisée par fixateur externe	78.17.22↔	Réduction ouverte de fracture diaphysaire simple du péroné, stabilisée par fixateur externe
78.13.20↔	Réduction fermée de fracture du cubitus, stabilisée par fixateur externe	78.17.23↔	Réduction ouverte de fracture diaphysaire multifragmentaire du péroné, stabilisée par fixateur externe
78.13.99↔	Application de fixateur externe, radius et cubitus (inclus réduction de fracture), autre	78.17.24↔	Réduction fermée de fracture du péroné distal, stabilisée par fixateur externe
78.14.10↔	Réduction fermée de fracture d'os du carpe et du métacarpe, stabilisée par fixateur externe	78.17.25↔	Réduction ouverte de fracture simple du péroné distal, stabilisée par fixateur externe
78.14.11↔	Réduction ouverte de fracture d'os du carpe et du métacarpe, stabilisée par fixateur externe	78.17.26↔	Réduction ouverte de fracture multifragmentaire du péroné distal, stabilisée par fixateur externe
78.14.99↔	Application de fixateur externe, os du carpe et du métacarpe (inclus réduction de fracture), autre	78.17.27↔	Réduction fermée d'autre fracture du péroné, stabilisée par fixateur externe
78.15.10↔	Réduction ouverte de fracture du col fémoral et du fémur proximal, stabilisée par fixateur externe	78.17.99↔	Application de fixateur externe, tibia et péroné (inclus réduction de fracture), autre
78.15.20↔	Réduction ouverte de fracture diaphysaire du fémur, stabilisée par fixateur externe	78.18.10↔	Réduction fermée de fracture du calcanéum, stabilisée par fixateur externe
78.15.30↔	Réduction fermée de fracture du fémur distal, stabilisée par fixateur externe	78.18.11↔	Réduction fermée de fracture d'autres os du tarse et du métatarse, stabilisée par fixateur externe
78.15.31↔	Réduction ouverte de fracture du fémur distal, stabilisée par fixateur externe	78.18.12↔	Réduction ouverte de fracture simple d'autres os du tarse et du métatarse, stabilisée par fixateur externe
78.15.40↔	Réduction fermée d'autre fracture du fémur, stabilisée par fixateur externe	78.18.13↔	Réduction ouverte de fracture de calcanéum et d'astragale, stabilisée par fixateur externe
78.15.99↔	Application de fixateur externe, fémur (inclus réduction de fracture), autre	78.18.14↔	Réduction ouverte de fracture multifragmentaire d'autres os du tarse, stabilisée par fixateur externe
78.16.10↔	Réduction fermée de fracture de la rotule, stabilisée par fixateur externe	78.18.15↔	Réduction ouverte de fracture multifragmentaire d'os du métatarse, stabilisée par fixateur externe
78.16.11↔	Réduction ouverte de fracture de la rotule, stabilisée par fixateur externe	78.18.99↔	Application de fixateur externe, os du tarse et du métatarse (inclus réduction de fracture), autre
78.16.99↔	Application de fixateur externe, rotule (inclus réduction de fracture), autre	78.19.10↔	Réduction fermée de fracture de phalanges de la main, stabilisée par fixateur externe
78.17.10↔	Réduction fermée de fracture du tibia proximal, stabilisée par fixateur externe	78.19.11↔	Réduction ouverte de fracture de phalanges de la main, stabilisée par fixateur externe
78.17.11↔	Réduction ouverte de fracture simple du tibia proximal, stabilisée par fixateur externe	78.19.20↔	Réduction fermée de fracture du bassin, stabilisée par fixateur externe
78.17.12↔	Réduction ouverte de fracture multifragmentaire du tibia proximal, stabilisée par fixateur externe	78.19.21↔	Réduction ouverte de fracture de l'acétabulum, avec fixation/transfixation par fixateur externe
78.17.13↔	Réduction ouverte de fracture diaphysaire simple du tibia, stabilisée par fixateur externe	78.19.22↔	Réduction ouverte de fracture d'autres parties du bassin, stabilisée par fixateur externe
78.17.14↔	Réduction ouverte de fracture simple du tibia distal, stabilisée par fixateur externe	78.19.30↔	Réduction fermée de fracture de phalanges du pied, stabilisée par fixateur externe
78.17.15↔	Réduction fermée d'autre fracture du tibia, stabilisée par fixateur externe	78.19.31↔	Réduction ouverte de fracture de phalanges du pied, stabilisée par fixateur externe
78.17.16↔	Réduction ouverte de fracture multifragmentaire d'autres parties du tibia, stabilisée par fixateur externe		

procédure E02-3

86.2a.21†↔	Débridement chirurgical, modérément étendu, à la tête	86.2a.31†↔	Débridement chirurgical, étendu, à la tête
86.2a.26†↔	Débridement chirurgical, modérément étendu, à la main	86.2a.36†↔	Débridement chirurgical, étendu, à la main
86.2a.2d†↔	Débridement chirurgical, modérément étendu, au pied	86.2a.3d†↔	Débridement chirurgical, étendu, au pied
86.2a.2e†↔	Débridement chirurgical, modérément étendu, autre site	86.2a.3e†↔	Débridement chirurgical, étendu, autre site

procédure E02-4

86.0b.11†↔	Implantation de réservoir médicamenteux dans la peau et le tissu sous-cutané
------------	--

procédure E02-5

39.75.16↔	Intervention vasculaire transluminale percutanée, autres vaisseaux, thrombolyse sélective, assistance échographique
-----------	---

procédure E02-6

00.63↔	Insertion percutanée de stent(s) d'artère carotide	30.4x.26↔	Laryngectomie radicale avec pharyngectomie et résection thyroïdienne, reconstruction avec greffon intestinal libre
00.64↔	Insertion percutanée de stent(s) dans d'autres artères précérébrales (extracrâniennes)	30.4x.27↔	Laryngectomie radicale avec pharyngectomie et résection thyroïdienne, reconstruction par anastomose œso-gastrique
00.65.00↔	Insertion percutanée d'autre(s) stent(s) vasculaire(s) intracrâniens, SAP	30.4x.29↔	Laryngectomie radicale avec pharyngectomie et résection thyroïdienne, autre reconstruction
00.65.11↔	Insertion transluminale percutanée de micro-stent(s) vasculaires intracrâniens	30.4x.99↔	Laryngectomie radicale, autre
00.65.99↔	Insertion percutanée d'autre(s) stent(s) vasculaire(s) intracrâniens, autre	33.91.20‡↔	Dilatation bronchique, endoscopique, avec insertion ou remplacement de stent / endoprothèse (stentgraft), SAP
00.67.00↔	Insertion percutanée de stent(s) dans vaisseau(x) central(aux), SAP	33.91.21‡↔	Dilatation bronchique, endoscopique, avec insertion ou remplacement de stent / endoprothèse (stentgraft) en plastique
00.67.10↔	Insertion percutanée de stent(s) vasculaire(s) dans la veine cave	33.91.22‡↔	Dilatation bronchique, endoscopique, avec insertion ou remplacement de stent / endoprothèse (stentgraft) métallique
00.67.20↔	Insertion percutanée de stent(s) vasculaire(s) dans la veine porte	33.91.23‡↔	Dilatation bronchique, endoscopique, avec insertion ou remplacement de stent / endoprothèse (stentgraft) hybride/dynamique
00.67.99↔	Insertion percutanée de stent(s) dans vaisseau(x) central(aux), autre	33.91.29‡↔	Dilatation bronchique, endoscopique, avec insertion ou remplacement de stent / endoprothèse (stentgraft), autre
28.2x.00↔	Amygdalectomie, sans excision de végétations adénoïdes [adénoïdectomie], SAP	34.1↔	Incision du médiastin
28.2x.10↔	Résection partielle d'amygdale, sans excision de végétations adénoïdes	34.6x.11↔	Pleurodèse chirurgicale ouverte, sans décortication
28.2x.11↔	Amygdalectomie totale, sans excision de végétations adénoïdes	34.6x.12↔	Pleurodèse chirurgicale ouverte, avec décortication
28.2x.12↔	Amygdalectomie pour abcès amygdalien	34.6x.13↔	Pleurodèse chirurgicale ouverte, par poudrage
28.2x.99↔	Amygdalectomie, sans excision de végétations adénoïdes, autre	34.6x.19↔	Pleurodèse chirurgicale ouverte, autre
28.4↔	Excision de restes amygdaliens	38.7x.10↔	Interruption de la veine cave, par chirurgie ouverte, SAP
30.21↔	Épiglottectomie	38.7x.11↔	Insertion d'un filtre antiembolique dans la veine cave, par chirurgie ouverte
30.22.00↔	Cordectomie, SAP	38.7x.12↔	Ablation d'un filtre antiembolique dans la veine cave, par chirurgie ouverte
30.22.10↔	Cordectomie endolaryngée	38.7x.13↔	Ligature ou plicature de la veine cave, par chirurgie ouverte
30.22.11↔	Cordectomie par thyroïdotomie	38.7x.19↔	Interruption de la veine cave, par chirurgie ouverte, autre
30.22.99↔	Cordectomie, autre	39.50.00↔	Angioplastie ou athérectomie d'autre(s) vaisseau(x) non-coronaire(s), SAP
30.29.00↔	Autre laryngectomie partielle, SAP	39.50.10↔	Angioplastie ou athérectomie d'autre(s) vaisseau(x) non-coronaire(s) par ballonnet, SAP
30.29.10↔	Crico-hyoïdo-épiglottopexie (CHEP)	39.50.11↔	Angioplastie ou athérectomie d'autre(s) vaisseau(x) non-coronaire(s) par ballonnet simple
30.29.11↔	Cricohyoïdopexie (CHP)	39.50.12↔	Angioplastie ou athérectomie d'autre(s) vaisseau(x) non-coronaire(s) par ballonnet à lames
30.29.20↔	Résection laryngo-pharyngée partielle	39.50.13↔	Angioplastie ou athérectomie d'autre(s) vaisseau(x) non-coronaire(s) par ballonnet de cryoplastie
30.29.21↔	Laryngectomie partielle frontale (Huet)	39.50.14↔	Angioplastie ou athérectomie d'autre(s) vaisseau(x) non-coronaire(s) par ballonnet à élution médicamenteuse
30.29.22↔	Laryngectomie partielle frontolatérale (Leroux-Robert)	39.50.19↔	Angioplastie ou athérectomie d'autre(s) vaisseau(x) non-coronaire(s) par autre ballonnet
30.29.30↔	Aryténoïdectomie	39.50.20↔	Angioplastie par laser à lame d'autre(s) vaisseau(x) non-coronaire(s)
30.29.99↔	Autre laryngectomie partielle, autre	39.50.21↔	Angioplastie, thrombectomie d'autre(s) vaisseau(x) non-coronaire(s)
30.4x.00↔	Laryngectomie radicale, SAP	39.50.99↔	Angioplastie ou athérectomie d'autre(s) vaisseau(x) non-coronaire(s), autre
30.4x.10↔	Laryngectomie radicale avec pharyngectomie, sans reconstruction	39.52.99↔	Autre réparation d'anévrisme, autre
30.4x.11↔	Laryngectomie radicale avec pharyngectomie, reconstruction avec lambeau muqueux local	39.71.00↔	Implantation endovasculaire d'une greffe dans l'aorte abdominale, SAP
30.4x.12↔	Laryngectomie radicale avec pharyngectomie, reconstruction avec greffon non vascularisé	39.71.10↔	Implantation endovasculaire d'une greffe dans l'aorte abdominale, aorto-iliaque, sans fenestration ni bras latéral
30.4x.13↔	Laryngectomie radicale avec pharyngectomie, reconstruction avec lambeau pédiculé régional	39.71.11↔	Implantation endovasculaire d'une greffe dans l'aorte abdominale, aorto-iliaque, avec fenestration ou bras latéral
30.4x.14↔	Laryngectomie radicale avec pharyngectomie, reconstruction avec lambeau pédiculé	39.71.12↔	Implantation endovasculaire d'une greffe dans l'aorte abdominale, prothèse de bifurcation aorto-bi-iliaque, sans fenestration ni bras latéral
30.4x.15↔	Laryngectomie radicale avec pharyngectomie, reconstruction avec greffon libre microvascularisé et anastomosé	39.71.13↔	Implantation endovasculaire d'une greffe dans l'aorte abdominale, prothèse de bifurcation aorto-bi-iliaque, avec fenestration ou bras latéral
30.4x.16↔	Laryngectomie radicale avec pharyngectomie, reconstruction avec greffon intestinal libre	39.71.14↔	Implantation endovasculaire d'une greffe dans l'aorte abdominale, prothèse tubulaire, aortique, sans fenestration ni bras latéral
30.4x.17↔	Laryngectomie radicale avec pharyngectomie, reconstruction par anastomose œso-gastrique	39.71.15↔	Implantation endovasculaire d'une greffe dans l'aorte abdominale, prothèse tubulaire, aortique, avec fenestration ou bras latéral
30.4x.19↔	Laryngectomie radicale avec pharyngectomie, autre reconstruction	39.71.99↔	Implantation endovasculaire d'une greffe dans l'aorte abdominale, autre
30.4x.20↔	Laryngectomie radicale avec pharyngectomie et résection thyroïdienne, sans reconstruction		
30.4x.21↔	Laryngectomie radicale avec pharyngectomie et résection thyroïdienne, reconstruction avec lambeau muqueux local		
30.4x.22↔	Laryngectomie radicale avec pharyngectomie et résection thyroïdienne, reconstruction avec greffon non vascularisé		
30.4x.23↔	Laryngectomie radicale avec pharyngectomie et résection thyroïdienne, reconstruction avec lambeau pédiculé régional		
30.4x.24↔	Laryngectomie radicale avec pharyngectomie et résection thyroïdienne, reconstruction avec lambeau pédiculé		
30.4x.25↔	Laryngectomie radicale avec pharyngectomie et résection thyroïdienne, reconstruction avec greffon libre microvascularisé et anastomosé		

39.72.00↔	Réparation ou occlusion endovasculaire des vaisseaux de la tête et du cou, SAP	39.76.70↔	Extraction endovasculaire percutanée de corps étranger de vaisseaux extracrâniens de la tête et du cou
39.72.10↔	Embolisation sélective de vaisseaux intracrâniens, SAP	39.77.50↔	Thrombolyse percutanée sélective de vaisseau(x) intracrânien(s)
39.72.11↔	Embolisation sélective de vaisseaux intracrâniens, avec particules ou spires métalliques	39.77.70↔	Extraction endovasculaire percutanée de corps étranger de vaisseau(x) intracrânien(s)
39.72.12↔	Embolisation sélective de vaisseaux intracrâniens, avec liquides embolisants, ballonnets détachables ou filtres (parapluie)	39.79.11↔	Implantation endovasculaire de greffe, vaisseaux viscéraux
39.72.13↔	Embolisation sélective de vaisseaux intracrâniens par des stents utilisés comme flow-diverter	39.79.12↔	Implantation endovasculaire de greffe, vaisseaux du bassin
39.72.14↔	Embolisation sélective de vaisseaux intracrâniens, avec matériel embolisant adhésif	39.79.13↔	Implantation endovasculaire de greffe, vaisseaux abdominaux
39.72.19↔	Embolisation sélective de vaisseaux intracrâniens, autre	39.79.19↔	Implantation endovasculaire de greffe, autres vaisseaux, autre
39.72.20↔	Embolisation sélective de vaisseaux extracrâniens de la tête et du cou, SAP	39.79.20↔	Embolisation ou occlusion par coils, autres vaisseaux, SAP
39.72.21↔	Embolisation sélective de vaisseaux extracrâniens de la tête et du cou, avec particules ou spires métalliques	39.79.21↔	Embolisation ou occlusion par coils, vaisseaux du membre supérieur
39.72.22↔	Embolisation sélective de vaisseaux extracrâniens de la tête et du cou avec liquides embolisants, ballonnets détachables ou filtres (parapluie)	39.79.22↔	Embolisation ou occlusion par coils, aorte
39.72.24↔	Embolisation sélective de vaisseaux extracrâniens de la tête et du cou, avec matériel embolisant adhésif	39.79.24↔	Embolisation ou occlusion par coils, vaisseaux thoraciques
39.72.29↔	Embolisation sélective de vaisseaux extracrâniens de la tête et du cou, autre	39.79.25↔	Embolisation ou occlusion par coils, vaisseaux viscéraux
39.72.30↔	Embolisation transluminale percutanée de malformation vasculaire par microcathéter, SAP	39.79.26↔	Embolisation ou occlusion par coils, vaisseaux abdominaux
39.72.31↔	Embolisation transluminale percutanée de malformation vasculaire par microcathéter, utilisation d'un microcathéter	39.79.27↔	Embolisation ou occlusion par coils, vaisseaux du membre inférieur
39.72.32↔	Embolisation transluminale percutanée de malformation vasculaire par microcathéter, utilisation de deux microcathéters	39.79.28↔	Embolisation ou occlusion par coils, vaisseaux rachidiens
39.72.33↔	Embolisation transluminale percutanée de malformation vasculaire par microcathéter, utilisation de trois microcathéters	39.79.29↔	Embolisation ou occlusion par coils, autres vaisseaux, autre
39.72.34↔	Embolisation transluminale percutanée de malformation vasculaire par microcathéter, utilisation de quatre microcathéters	39.79.30↔	Embolisation sélective par liquides embolisants, autres vaisseaux, SAP
39.72.35↔	Embolisation transluminale percutanée de malformation vasculaire par microcathéter, utilisation de cinq microcathéters	39.79.31↔	Embolisation sélective par liquides embolisants, vaisseaux du membre supérieur
39.72.36↔	Embolisation transluminale percutanée de malformation vasculaire par microcathéter, utilisation de 6 microcathéters et plus	39.79.32↔	Embolisation sélective par liquides embolisants, aorte
39.72.99↔	Réparation ou occlusion endovasculaire des vaisseaux de la tête et du cou, autre	39.79.34↔	Embolisation sélective par liquides embolisants, vaisseaux thoraciques
39.73.00↔	Implantation endovasculaire de greffe sur l'aorte thoracique, SAP	39.79.35↔	Embolisation sélective par liquides embolisants, vaisseaux viscéraux
39.73.10↔	Implantation endovasculaire de greffe sur l'aorte thoracique, sans fenestration ni bras latéral	39.79.36↔	Embolisation sélective par liquides embolisants, vaisseaux abdominaux
39.73.11↔	Implantation endovasculaire de greffe sur l'aorte thoracique, avec fenestration ou bras latéral	39.79.37↔	Embolisation sélective par liquides embolisants, vaisseaux du membre inférieur
39.73.20↔	Implantation endovasculaire de greffe sur l'aorte thoraco-abdominale	39.79.38↔	Embolisation sélective par liquides embolisants, vaisseaux rachidiens
39.73.99↔	Implantation endovasculaire de greffe sur l'aorte thoracique, autre	39.79.39↔	Embolisation sélective par liquides embolisants, autres vaisseaux, autre
39.75.01↔	Intervention vasculaire percutanée transluminale, autres vaisseaux, ablation de corps étranger par cathéter d'extraction, à panier, etc.	39.79.40↔	Embolisation sélective par ballonnets détachables, autres vaisseaux, SAP
39.75.10↔	Intervention vasculaire transluminale percutanée, autres vaisseaux, emploi de systèmes de cathéters pour recanalisation d'obstructions totales	39.79.41↔	Embolisation sélective par ballonnets détachables, vaisseaux du membre supérieur
39.75.11↔	Intervention vasculaire transluminale percutanée, autres vaisseaux, thrombectomie à lame rotative	39.79.42↔	Embolisation sélective par ballonnets détachables, aorte
39.75.12↔	Intervention vasculaire transluminale percutanée, autres vaisseaux, angioplastie au laser	39.79.44↔	Embolisation sélective par ballonnets détachables, vaisseaux thoraciques
39.75.13↔	Intervention vasculaire transluminale percutanée, autres vaisseaux, emploi de système anti-embolique (vaisseaux périphériques ou viscéraux)	39.79.45↔	Embolisation sélective par ballonnets détachables, vaisseaux viscéraux
39.75.14↔	Intervention vasculaire transluminale percutanée, autres vaisseaux, athérectomie	39.79.46↔	Embolisation sélective par ballonnets détachables, vaisseaux abdominaux
39.75.15↔	Intervention vasculaire transluminale percutanée, autres vaisseaux, thrombolyse sélective	39.79.47↔	Embolisation sélective par ballonnets détachables, vaisseaux rachidiens
39.75.16↔	Intervention vasculaire transluminale percutanée, autres vaisseaux, thrombolyse sélective, assistance échographique	39.79.48↔	Embolisation sélective par ballonnets détachables, vaisseaux du membre inférieur
39.75.30↔	Augmentation de la perfusion cérébrale par clampage endoaortique partiel à ballonnet	39.79.49↔	Embolisation sélective par ballonnets détachables, autres vaisseaux, autre
39.76.50↔	Thrombolyse percutanée sélective de vaisseaux extracrâniens de la tête et du cou	39.79.50↔	Embolisation sélective par filtres (parapluie), autres vaisseaux, SAP
		39.79.51↔	Embolisation sélective par filtres (parapluie), vaisseaux du membre supérieur
		39.79.52↔	Embolisation sélective par filtres (parapluie), aorte
		39.79.54↔	Embolisation sélective par filtres (parapluie), vaisseaux thoraciques
		39.79.55↔	Embolisation sélective par filtres (parapluie), vaisseaux viscéraux
		39.79.56↔	Embolisation sélective par filtres (parapluie), vaisseaux abdominaux
		39.79.57↔	Embolisation sélective par filtres (parapluie), vaisseaux du membre inférieur
		39.79.58↔	Embolisation sélective par filtres (parapluie), vaisseaux rachidiens
		39.79.59↔	Embolisation sélective par filtres (parapluie), autres vaisseaux, autre

39.79.60↔	Embolisation sélective par particules, autres vaisseaux, SAP	39.90.39↔	Insertion de stent(s) extra-long(s) (>10 cm) dans des vaisseaux non cardiaques, autre
39.79.61↔	Embolisation sélective par particules, vaisseaux du membre supérieur	39.90.99↔	Insertion de stent(s) vasculaire(s) périphérique(s) sans libération de substance médicamenteuse, autre
39.79.62↔	Embolisation sélective par particules, aorte	40.40↔	Résection des ganglions cervicaux, SAP
39.79.64↔	Embolisation sélective par particules, vaisseaux thoraciques	40.41.00↔	Dissection radicale des ganglions lymphatiques cervicaux, SAP
39.79.65↔	Embolisation sélective par particules, vaisseaux viscéraux	40.41.10↔	Dissection sélective (fonctionnelle) des ganglions lymphatiques cervicaux, abord supraomohyoïde (régions I-III)
39.79.66↔	Embolisation sélective par particules, vaisseaux abdominaux	40.41.11↔	Dissection sélective (fonctionnelle) des ganglions lymphatiques cervicaux, abord latéral (régions II-IV)
39.79.67↔	Embolisation sélective par particules, vaisseaux du membre inférieur	40.41.12↔	Dissection sélective (fonctionnelle) des ganglions lymphatiques cervicaux, abord antéro-latéral (régions I-IV)
39.79.68↔	Embolisation sélective par particules, vaisseaux rachidiens	40.41.13↔	Dissection sélective (fonctionnelle) des ganglions lymphatiques cervicaux, abord postéro-latéral (régions II-V)
39.79.69↔	Embolisation sélective par particules, autres vaisseaux, autre	40.41.14↔	Dissection sélective (fonctionnelle) des ganglions lymphatiques cervicaux, abord central (région VI)
39.79.70↔	Fermeture d'artères par cathéter au laser, autres vaisseaux, SAP	40.41.20↔	Dissection radicale des ganglions lymphatiques cervicaux (incl. modification)
39.79.71↔	Fermeture d'artères par cathéter au laser, artères du membre supérieur	40.41.21↔	Dissection radicale étendue des ganglions lymphatiques cervicaux
39.79.72↔	Fermeture d'artères par cathéter au laser, aorte	40.41.99↔	Dissection radicale des ganglions lymphatiques cervicaux, autre
39.79.74↔	Fermeture d'artères par cathéter au laser, vaisseaux thoraciques	44.44↔	Embolisation par cathéter d'hémorragie gastrique ou duodénale
39.79.75↔	Fermeture d'artères par cathéter au laser, vaisseaux du membre inférieur	77.40.20↔	Biopsie osseuse, site non spécifié, biopsie ouverte
39.79.76↔	Fermeture d'artères par cathéter au laser, vaisseaux viscéraux	77.40.99↔	Biopsie osseuse, site non spécifié, autre
39.79.77↔	Fermeture d'artères par cathéter au laser, vaisseaux abdominaux	77.41.00↔	Biopsie osseuse, clavicule, omoplate, côtes et sternum, SAP
39.79.79↔	Fermeture d'artères par cathéter au laser, autres vaisseaux, autre	77.41.20↔	Biopsie osseuse, clavicule, omoplate, côtes et sternum, biopsie ouverte
39.79.80↔	Fermeture d'artères par cathéter à radiofréquence, autres vaisseaux, SAP	77.41.99↔	Biopsie osseuse, clavicule, omoplate, côtes et sternum, autre
39.79.81↔	Fermeture d'artères par cathéter à radiofréquence, artères du membre supérieur	77.42.00↔	Biopsie osseuse, humérus, SAP
39.79.82↔	Fermeture d'artères par cathéter à radiofréquence, aorte	77.42.20↔	Biopsie osseuse, humérus, biopsie ouverte
39.79.84↔	Fermeture d'artères par cathéter à radiofréquence, vaisseaux thoraciques	77.42.99↔	Biopsie osseuse, humérus, autre
39.79.85↔	Fermeture d'artères par cathéter à radiofréquence, vaisseaux du membre inférieur	77.43.00↔	Biopsie osseuse, radius et cubitus, SAP
39.79.86↔	Fermeture d'artères par cathéter à radiofréquence, vaisseaux viscéraux	77.43.20↔	Biopsie osseuse, radius et cubitus, biopsie ouverte
39.79.87↔	Fermeture d'artères par cathéter à radiofréquence, vaisseaux abdominaux	77.43.99↔	Biopsie osseuse, radius et cubitus, autre
39.79.89↔	Fermeture d'artères par cathéter à radiofréquence, autres vaisseaux, autre	77.44.00↔	Biopsie osseuse, os du carpe et du métacarpe, SAP
39.90.00↔	Insertion de stent(s) dans un/des vaisseau(x) périphérique(s) sans libération de substance médicamenteuse, SAP	77.44.20↔	Biopsie osseuse, os du carpe et du métacarpe, biopsie ouverte
39.90.10↔	Insertion de stent(s) dans des vaisseaux non cardiaques, stents nus	77.44.99↔	Biopsie osseuse, os du carpe et du métacarpe, autre
39.90.11↔	Insertion de stent(s) dans des vaisseaux non cardiaques, stents biorésorbables	77.45.00↔	Biopsie osseuse, fémur, SAP
39.90.12↔	Insertion de stent(s) dans des vaisseaux non cardiaques, stents à grand lumen, SAP	77.45.20↔	Biopsie osseuse, fémur, biopsie ouverte
39.90.13↔	Insertion de stent(s) dans des vaisseaux non cardiaques, stents à grand lumen, non couverts	77.45.99↔	Biopsie osseuse, fémur, autre
39.90.14↔	Insertion de stent(s) dans des vaisseaux non cardiaques, stents à grand lumen, couverts	77.46.00↔	Biopsie osseuse, rotule, SAP
39.90.15↔	Insertion de stent(s) dans des vaisseaux non cardiaques, stents couverts (stentgrafts) dans des vaisseaux sans anévrisme	77.46.20↔	Biopsie osseuse, rotule, biopsie ouverte
39.90.16↔	Insertion de stent(s) dans des vaisseaux non cardiaques, stents couverts à surface bioactive	77.46.99↔	Biopsie osseuse, rotule, autre
39.90.17↔	Insertion de stent(s) vasculaire(s) périphérique(s), stent(s) multicouches	77.47.00↔	Biopsie osseuse, tibia et péroné, SAP
39.90.19↔	Insertion de stent(s) dans des vaisseaux non cardiaques, autres stents	77.47.20↔	Biopsie osseuse, tibia et péroné, biopsie ouverte
39.90.30↔	Insertion de stent(s) extra-long(s) (>10 cm) dans des vaisseaux non cardiaques, SAP	77.47.99↔	Biopsie osseuse, tibia et péroné, autre
39.90.31↔	Insertion de stent(s) nus extra-long(s) (>10 cm) dans des vaisseaux non cardiaques	77.48.00↔	Biopsie osseuse, os du tarse et du métatarse, SAP
39.90.32↔	Insertion de stent(s) couverts extralongs (>10 cm) dans des vaisseaux non cardiaques	77.48.20↔	Biopsie osseuse, os du tarse et du métatarse, biopsie ouverte
		77.48.99↔	Biopsie osseuse, os du tarse et du métatarse, autre
		77.49.00↔	Biopsie osseuse, autre site spécifié, sauf os de la face, SAP
		77.49.21↔	Biopsie osseuse, autre site spécifié, sauf os de la face, biopsie osseuse de la colonne vertébrale, biopsie ouverte
		77.49.41↔	Biopsie osseuse, autre site spécifié, sauf os de la face, biopsie osseuse de phalanges du pied, biopsie ouverte
		77.49.91↔	Biopsie osseuse, autre site spécifié, sauf os de la face, biopsie ouverte
		77.49.99↔	Biopsie osseuse, autre site spécifié, sauf os de la face, autre
		78.90↔	Insertion de stimulateur de croissance osseuse, site non spécifié
		78.91↔	Insertion de stimulateur de croissance osseuse, clavicule, omoplate, côtes et sternum
		78.97↔	Insertion de stimulateur de croissance osseuse, tibia et péroné
		78.99↔	Insertion de stimulateur de croissance osseuse, autre site spécifié, sauf os de la face

ADRG E03**Curiethérapie ou thérapie avec nucléides ouverts pour maladies et troubles de l'appareil respiratoire, plus d'un jour d'hospitalisation**

Procédure dans le tableau E03-1 et Durée de séjour > 1 jour

DRG E03Z**Curiethérapie ou thérapie avec nucléides ouverts pour maladies et troubles de l'appareil respiratoire, plus d'un jour d'hospitalisation****procédure E03-1**

- | | | | |
|-----------|--|-----------|---|
| 92.20↔ | Perfusion d'isotope radioactif liquide | 92.28.21↔ | Administration parentérale de I-131-MIBG (méta-iodobenzylguanidine marquée à l'iode-131) |
| 92.27.00↔ | Implantation ou insertion d'élément radioactif (brachythérapie par des sources scellées de radionucléides), surface corporelle, site d'application autre ou non spécifié | 92.28.22↔ | Radioimmunothérapie par iode 131 [I-131] tositumomab, par voie parentérale |
| 92.27.10↔ | Implantation ou insertion d'élément radioactif (brachythérapie par des sources scellées de radionucléides), organes génitaux féminins, SAP | 92.28.23↔ | Radioimmunothérapie par autres anticorps, parentérale |
| 92.27.11↔ | Implantation ou insertion d'élément radioactif (brachythérapie par des sources scellées de radionucléides), intra-utérine | 92.28.31↔ | Radio-chimioembolisation intravasculaire sélective par le I-131-lipiodol |
| 92.27.12↔ | Implantation ou insertion d'élément radioactif (brachythérapie par des sources scellées de radionucléides), intravaginale | 92.28.32↔ | Radiothérapie intravasculaire sélective (SIRT) par embolisation avec des microsphères marquées à l'yttrium-90 |
| 92.27.13↔ | Implantation ou insertion d'élément radioactif (brachythérapie par des sources scellées de radionucléides), intra-utérine et intravaginale combinée | 92.28.33↔ | Brachythérapie endovasculaire au rhénium-188 |
| 92.27.21↔ | Implantation ou insertion d'élément radioactif (brachythérapie par des sources scellées de radionucléides), surface corporelle | 92.28.99↔ | Injection, instillation ou administration orale de radio-isotopes, autre |
| 92.27.22↔ | Implantation ou insertion d'élément radioactif (brachythérapie par des sources scellées de radionucléides), intracavitaire | 92.29.09↔ | Autre brachythérapie par des sources scellées de radionucléides |
| 92.27.23↔ | Implantation ou insertion d'élément radioactif (brachythérapie par des sources scellées de radionucléides), intraluminaire | 92.29.11↔ | Brachythérapie interstitielle par implantation de sources radioactives amovibles dans un seul plan, faible débit de dose |
| 92.27.30↔ | Implantation ou insertion d'élément radioactif (brachythérapie par des sources scellées de radionucléides), vaisseau non spécifié | 92.29.12↔ | Brachythérapie interstitielle par implantation de sources radioactives amovibles dans un seul plan, débit de dose pulsé (pulsed dose rate) |
| 92.27.31↔ | Implantation ou insertion d'élément radioactif (brachythérapie par des sources scellées de radionucléides), vaisseau coronaire | 92.29.13↔ | Brachythérapie interstitielle par implantation de sources radioactives amovibles dans un seul plan, haut débit de dose |
| 92.27.39↔ | Implantation ou insertion d'élément radioactif (brachythérapie par des sources scellées de radionucléides), autre vaisseau | 92.29.19↔ | Brachythérapie interstitielle par implantation de sources radioactives amovibles dans un seul plan, autre |
| 92.27.40↔ | Implantation ou insertion peropératoire d'élément radioactif (brachythérapie par des sources scellées de radionucléides) | 92.29.21↔ | Brachythérapie interstitielle par implantation de sources radioactives amovibles en fonction du volume dans plusieurs plans, faible débit de dose |
| 92.27.70↔ | Moulages radioactifs, SAP | 92.29.22↔ | Brachythérapie interstitielle par implantation de sources radioactives amovibles en fonction du volume dans plusieurs plans, débit de dose pulsé (pulsed dose rate) |
| 92.27.71↔ | Moulages radioactifs: construction et application de moulage radioactif superficiel | 92.29.23↔ | Brachythérapie interstitielle par implantation de sources radioactives amovibles en fonction du volume dans plusieurs plans, haut débit de dose |
| 92.27.72↔ | Moulages radioactifs: construction et pose d'applicateur non utilisé sur la surface corporelle | 92.29.24↔ | Brachythérapie par implantation peropératoire de sources radioactives amovibles dans plusieurs plans, haut débit de dose |
| 92.27.73↔ | Moulages radioactifs: construction et pose d'applicateur oculaire | 92.29.29↔ | Brachythérapie interstitielle par implantation de sources radioactives amovibles en fonction du volume dans plusieurs plans, autre |
| 92.27.79↔ | Autres moulages radioactifs | 92.29.31↔ | Brachythérapie interstitielle par implantation de sources radioactives permanentes, jusqu'à 10 sources |
| 92.28.00↔ | Injection, instillation ou administration orale de radio-isotope, SAP | 92.29.32↔ | Brachythérapie interstitielle par implantation de sources radioactives permanentes, de 11 à 15 sources |
| 92.28.01↔ | Instillation d'un radionucléide libre dans l'articulation | 92.29.33↔ | Brachythérapie interstitielle par implantation de sources radioactives permanentes, de 16 à 20 sources |
| 92.28.02↔ | Traitement à l'iode radioactif, dose thérapeutique de I-131 jusqu'à 1,2 GBq, sans administration de thyroïdine recombinante (rh-TSH) | 92.29.34↔ | Brachythérapie interstitielle par implantation de sources radioactives permanentes, de 21 à 25 sources |
| 92.28.03↔ | Traitement à l'iode radioactif, dose thérapeutique de I-131 jusqu'à 1,2 GBq, avec administration de thyroïdine recombinante (rh-TSH) | 92.29.35↔ | Brachythérapie interstitielle par implantation de sources radioactives permanentes, de 26 à 30 sources |
| 92.28.04↔ | Traitement à l'iode radioactif, dose thérapeutique de I-131 de plus de 1,2 GBq à moins de 5 GBq, sans administration de thyroïdine recombinante (rh-TSH) | 92.29.36↔ | Brachythérapie interstitielle par implantation de sources radioactives permanentes, de 31 à 35 sources |
| 92.28.05↔ | Traitement à l'iode radioactif, dose thérapeutique de I-131 de plus de 1,2 GBq à moins de 5 GBq, avec administration de thyroïdine recombinante (rh-TSH) | 92.29.37↔ | Brachythérapie interstitielle par implantation de sources radioactives permanentes, de 36 à 40 sources |
| 92.28.06↔ | Traitement à l'iode radioactif, dose thérapeutique de I-131 de 5 GBq et plus, sans administration de thyroïdine recombinante (rh-TSH) | 92.29.38↔ | Brachythérapie interstitielle par implantation de sources radioactives permanentes, de 41 à 45 sources |
| 92.28.07↔ | Traitement à l'iode radioactif, dose thérapeutique de I-131 de 5 GBq et plus, avec administration de thyroïdine recombinante (rh-TSH) | 92.29.39↔ | Brachythérapie interstitielle par implantation de sources radioactives permanentes, de 46 à 50 sources |
| 92.28.11↔ | Thérapie de métastases osseuses par radionucléides libres | 92.29.3a↔ | Brachythérapie interstitielle par implantation de sources radioactives permanentes, de 51 à 55 sources |
| 92.28.13↔ | Radiothérapie par ciblage de récepteurs avec des analogues de la somatostatine conjugués au DOTA | 92.29.3b↔ | Brachythérapie interstitielle par implantation de sources radioactives permanentes, de 56 à 60 sources |
| 92.28.20↔ | Radioimmunothérapie par 90Y-ibritumomab-tiuxétan, parentérale | 92.29.3c↔ | Brachythérapie interstitielle par implantation de sources radioactives permanentes, de 61 à 65 sources |

92.29.3d↔	Brachythérapie interstitielle par implantation de sources radioactives permanentes, de 66 à 70 sources	92.30.22↔	Radiochirurgie stéréotaxique, en un temps: cérébrale, guidée par l'image
92.29.3e↔	Brachythérapie interstitielle par implantation de sources radioactives permanentes, 71 sources et plus	92.30.30↔	Radiochirurgie stéréotaxique, en un temps: extracérébrale, radiothérapie avec modulation d'intensité
92.30.00↔	Radiochirurgie stéréotaxique en un temps, SAP	92.30.31↔	Radiochirurgie stéréotaxique, en un temps: extracérébrale, Intensity Modulated Arc Therapy (IMAT).
92.30.01↔	Radiochirurgie stéréotaxique, en un temps: cérébrale, SAP	92.30.32↔	Radiochirurgie stéréotaxique, en un temps: extracérébrale, guidée par l'image
92.30.02↔	Radiochirurgie stéréotaxique, en un temps: extracérébrale, SAP	92.30.99↔	Radiochirurgie stéréotaxique, en un temps, autre
92.30.20↔	Radiochirurgie stéréotaxique, en un temps: cérébrale, radiothérapie à intensité modulée		
92.30.21↔	Radiochirurgie stéréotaxique, en un temps: cérébrale, Intensity Modulated Arc Therapy (IMAT).		

ADRG E05**Autres grandes interventions sur le thorax ou insertion de valves bronchiques**

Procédure dans le tableau E05-2 ou procédure dans le tableau E05-3

DRG E05A**Autres grandes interventions sur le thorax ou insertion de valves bronchiques, avec CC extrêmement sévères**

PCCL > 3

DRG E05B**Autres grandes interventions sur le thorax ou insertion de valves bronchiques ou pour néoformation maligne**

Diagnostic dans le tableau E05-1 ou procédure dans le tableau E05-3

DRG E05C**Autres grandes interventions sur le thorax, sans insertion de valves bronchiques, sauf pour néoformation maligne****diagnostic E05-1**

C33	Tumeur maligne de la trachée	C78.0	Tumeur maligne secondaire du poumon
C34.0	Tumeur maligne: Bronche souche	C78.1	Tumeur maligne secondaire du médiastin
C34.1	Tumeur maligne: Lobe supérieur, bronches ou poumon	C78.2	Tumeur maligne secondaire de la plèvre
C34.2	Tumeur maligne: Lobe moyen, bronches ou poumon	C78.3	Tumeur maligne secondaire des organes respiratoires, autres et non précisés
C34.3	Tumeur maligne: Lobe inférieur, bronches ou poumon	D02.1	Carcinoma in situ: Trachée
C34.8	Tumeur maligne: Lésion à localisations contiguës des bronches et du poumon	D02.2	Carcinoma in situ: Bronches et poumon
C34.9	Tumeur maligne: Bronche ou poumon, sans précision	D02.3	Carcinoma in situ: Autres parties de l'appareil respiratoire
C38.1	Tumeur maligne: Médiastin antérieur	D02.4	Carcinoma in situ: Appareil respiratoire, sans précision
C38.2	Tumeur maligne: Médiastin postérieur	D38.1	Tumeurs à évolution imprévisible ou inconnue: Trachée, bronches et poumon
C38.3	Tumeur maligne: Médiastin, partie non précisée	D38.2	Tumeurs à évolution imprévisible ou inconnue: Plèvre
C38.4	Tumeur maligne: Plèvre	D38.3	Tumeurs à évolution imprévisible ou inconnue: Médiastin
C38.8	Tumeur maligne: Lésion à localisations contiguës du cœur, du médiastin et de la plèvre	D38.4	Tumeurs à évolution imprévisible ou inconnue: Thymus
C39.8	Tumeur maligne: Lésion à localisations contiguës des organes respiratoires et intrathoraciques	D38.5	Tumeurs à évolution imprévisible ou inconnue: Autres organes respiratoires
C39.9	Tumeur maligne: sièges mal définis de l'appareil respiratoire	D38.6	Tumeurs à évolution imprévisible ou inconnue: Appareil respiratoire, sans précision
C45.0	Mésothéliome de la plèvre		
C76.1	Tumeur maligne: Thorax		

procédure E05-2

07.80↔	Thymectomie, SAP	32.41.13↔	Lobectomie pulmonaire par voie thoracoscopique, sans mention de dissection radicale des ganglions, avec élargissement par angioplastie
07.82↔	Autre excision totale du thymus	32.41.14↔	Lobectomie pulmonaire par voie thoracoscopique, sans mention de dissection radicale des ganglions, avec élargissement par bronchoplastie et angioplastie
07.84↔	Excision totale du thymus par voie thoracoscopique	32.41.19↔	Lobectomie pulmonaire par voie thoracoscopique, sans mention de dissection radicale des ganglions, autre
31.73↔	Fermeture d'autre fistule de la trachée	32.41.20↔	Lobectomie pulmonaire par voie thoracoscopique, avec dissection radicale des ganglions
32.1x.10↔	Autre excision de bronche, résection de bifurcation bronchique	32.41.99↔	Lobectomie pulmonaire par voie thoracoscopique, autre
32.1x.20↔	Autre excision de bronche, révision d'insuffisance du moignon bronchique	32.42.00↔	Lobectomie pulmonaire chirurgicale ouverte, SAP
32.41.00↔	Lobectomie pulmonaire par voie thoracoscopique, SAP	32.42.10↔	Lobectomie pulmonaire chirurgicale ouverte, sans dissection radicale des ganglions, SAP
32.41.10↔	Lobectomie pulmonaire par voie thoracoscopique, sans mention de dissection radicale des ganglions, SAP		
32.41.11↔	Lobectomie pulmonaire par voie thoracoscopique, sans mention de dissection radicale des ganglions, sans élargissement par bronchoplastie ou angioplastie		
32.41.12↔	Lobectomie pulmonaire par voie thoracoscopique, sans mention de dissection radicale des ganglions, avec élargissement par bronchoplastie		

32.42.11↔	Lobectomie pulmonaire chirurgicale ouverte, sans dissection radicale des ganglions, sans élargissement par bronchoplastie ou angioplastie	33.39↔	Autre collapsothérapie chirurgicale de poumon
32.42.12↔	Lobectomie pulmonaire chirurgicale ouverte, sans dissection radicale des ganglions, avec élargissement par bronchoplastie	33.41↔	Suture de lacération de bronche
32.42.13↔	Lobectomie pulmonaire chirurgicale ouverte, sans dissection radicale des ganglions, avec élargissement par angioplastie	33.42↔	Fermeture de fistule bronchique
32.42.14↔	Lobectomie pulmonaire chirurgicale ouverte, sans dissection radicale des ganglions, avec élargissement par bronchoplastie ainsi que par angioplastie	33.43↔	Suture de lacération pulmonaire
32.42.19↔	Lobectomie pulmonaire chirurgicale ouverte, sans dissection radicale des ganglions, autre	33.92↔	Ligature de bronche
32.42.20↔	Lobectomie pulmonaire chirurgicale ouverte, avec dissection radicale des ganglions, SAP	34.02↔	Thoracotomie exploratrice
32.42.21↔	Lobectomie pulmonaire chirurgicale ouverte, avec dissection radicale des ganglions, sans élargissement par bronchoplastie ou angioplastie	34.3x.00↔	Excision ou destruction de lésion ou de tissu du médiastin, SAP
32.42.22↔	Lobectomie pulmonaire chirurgicale ouverte, avec dissection radicale des ganglions, avec élargissement par bronchoplastie	34.3x.10↔	Excision de lésion ou de tissu du médiastin
32.42.23↔	Lobectomie pulmonaire chirurgicale ouverte, avec dissection radicale des ganglions, avec élargissement par angioplastie	34.3x.20↔	Résection de lésion ou de tissu du médiastin, SAP
32.42.24↔	Lobectomie pulmonaire chirurgicale ouverte avec dissection radicale des ganglions, avec élargissement par bronchoplastie ainsi que par angioplastie	34.3x.21↔	Résection de lésion ou de tissu du médiastin, sans résection d'organe médiastinal
32.42.29↔	Lobectomie pulmonaire chirurgicale ouverte, avec dissection radicale des ganglions, autre	34.3x.22↔	Résection de lésion ou de tissu du médiastin, avec résection du poumon ou de la paroi thoracique
32.42.30↔	Lobectomie pulmonaire avec élargissement	34.3x.23↔	Résection de lésion ou de tissu du médiastin, avec résection partielle du péricarde
32.42.40↔	Lobectomie pulmonaire, bilobectomie, SAP	34.3x.24↔	Résection de lésion ou de tissu du médiastin, avec endoprothèse vasculaire
32.42.41↔	Lobectomie pulmonaire, bilobectomie, sans élargissement par bronchoplastie ou angioplastie	34.3x.25↔	Résection de lésion ou de tissu du médiastin, avec résection pulmonaire et endoprothèse vasculaire
32.42.42↔	Lobectomie pulmonaire, bilobectomie, avec élargissement par bronchoplastie	34.3x.26↔	Résection de lésion ou de tissu du médiastin, avec résection pulmonaire et résection partielle du péricarde
32.42.43↔	Lobectomie pulmonaire, bilobectomie, avec élargissement par angioplastie	34.3x.27↔	Résection de lésion ou de tissu du médiastin, avec résection partielle du péricarde et endoprothèse vasculaire
32.42.44↔	Lobectomie pulmonaire, bilobectomie, avec élargissement par bronchoplastie et angioplastie	34.3x.28↔	Résection de lésion ou de tissu du médiastin, avec résection partielle du poumon et du péricarde et endoprothèse vasculaire
32.42.49↔	Lobectomie pulmonaire, bilobectomie, autre	34.3x.29↔	Résection de lésion ou de tissu du médiastin, autre
32.42.99↔	Lobectomie pulmonaire chirurgicale ouverte, autre	34.3x.30↔	Destruction de lésion ou de tissu du médiastin
32.49↔	Autre lobectomie pulmonaire	34.3x.99↔	Excision ou destruction de lésion ou de tissu du médiastin, autre
32.50↔	Pneumonectomie par voie thoroscopique	34.4x.00↔	Excision ou destruction de lésion de la paroi thoracique, SAP
32.51.00↔	Pneumonectomie, chirurgicale ouverte, SAP	34.4x.10↔	Excision de lésion de la paroi thoracique
32.51.10↔	Pneumonectomie, chirurgicale ouverte, sans dissection radicale des ganglions, SAP	34.4x.20↔	Résection partielle de lésion de la paroi thoracique, SAP
32.51.11↔	Pneumonectomie, chirurgicale ouverte, sans dissection radicale des ganglions, sans élargissement par bronchoplastie ou angioplastie	34.4x.21↔	Résection partielle de lésion de la paroi thoracique, sans réparation
32.51.12↔	Pneumonectomie, chirurgicale ouverte, sans dissection radicale des ganglions, avec élargissement par bronchoplastie	34.4x.22↔	Résection partielle de lésion de la paroi thoracique, avec réparation
32.51.13↔	Pneumonectomie, chirurgicale ouverte, sans dissection radicale des ganglions, avec élargissement par angioplastie	34.4x.30↔	Résection de lésion de la paroi thoracique, résection complète du sternum, SAP
32.51.14↔	Pneumonectomie, chirurgicale ouverte, sans dissection radicale des ganglions, avec élargissement par bronchoplastie, avec élargissement par angioplastie	34.4x.31↔	Résection de lésion de la paroi thoracique, résection complète du sternum, sans réparation
32.51.19↔	Pneumonectomie, chirurgicale ouverte, sans dissection radicale des ganglions, autre	34.4x.32↔	Résection de lésion de la paroi thoracique, résection complète du sternum, avec réparation
32.51.20↔	Pneumonectomie, chirurgicale ouverte, avec dissection radicale des ganglions, SAP	34.51.00↔	Pleurectomie et décortication pulmonaire chirurgicale ouverte, SAP
32.51.21↔	Pneumonectomie, chirurgicale ouverte, avec dissection radicale des ganglions, sans élargissement par bronchoplastie ou angioplastie	34.51.11↔	Pleurectomie radicale et décortication du poumon et de la paroi thoracique, sans résection du péricarde ou du diaphragme, chirurgicale ouverte
32.51.22↔	Pneumonectomie, chirurgicale ouverte, avec dissection radicale des ganglions, avec élargissement par bronchoplastie	34.51.12↔	Pleurectomie radicale et décortication du poumon et de la paroi thoracique, avec résection du péricarde, chirurgicale ouverte
32.51.23↔	Pneumonectomie, chirurgicale ouverte, avec dissection radicale des ganglions, avec élargissement par angioplastie	34.51.13↔	Pleurectomie radicale et décortication du poumon et de la paroi thoracique, avec résection du diaphragme, chirurgicale ouverte
32.51.24↔	Pneumonectomie, chirurgicale ouverte, avec dissection radicale des ganglions, avec élargissement par bronchoplastie, avec élargissement par angioplastie	34.51.14↔	Pleurectomie radicale et décortication du poumon et de la paroi thoracique, avec résection du péricarde ainsi que du diaphragme, chirurgicale ouverte
32.51.29↔	Pneumonectomie, chirurgicale ouverte, avec dissection radicale des ganglions, autre	34.51.15↔	Pleurectomie partielle et décortication, chirurgicale ouverte
32.51.31↔	Pneumonectomie, chirurgicale ouverte, avec élargissement	34.51.16↔	Pleurectomie subtotal et décortication, chirurgicale ouverte
32.51.99↔	Pneumonectomie, chirurgicale ouverte, autre	34.51.99↔	Pleurectomie et décortication pulmonaire chirurgicale ouverte, autre
32.59↔	Pneumonectomie autre et non spécifiée	34.52.00↔	Pleurectomie et décortication pulmonaire, thoroscopique, SAP
33.20↔	Biopsie pulmonaire par voie thoroscopique	34.52.11↔	Pleurectomie radicale et décortication du poumon et de la paroi thoracique, sans résection du péricarde ou du diaphragme, thoroscopique
		34.52.12↔	Pleurectomie radicale et décortication du poumon et de la paroi thoracique, avec résection du péricarde, thoroscopique
		34.52.13↔	Pleurectomie radicale et décortication du poumon et de la paroi thoracique, avec résection du diaphragme, thoroscopique
		34.52.14↔	Pleurectomie radicale et décortication du poumon et de la paroi thoracique, avec résection du péricarde ainsi que du diaphragme, thoroscopique
		34.52.15↔	Pleurectomie partielle et décortication pulmonaire, thoroscopique
		34.52.16↔	Pleurectomie subtotal et décortication pulmonaire, thoroscopique

34.52.99↔	Pleurectomie et décortication pulmonaire, thoracoscopique, autre	37.91↔	Massage cardiaque à thorax ouvert
34.59.10↔	Autre excision de la plèvre, pleurectomie sous thoracoscopie	37.99.10↔	Traitement par injection intramyocardique de cellules souches, SAP
34.59.20↔	Autre excision de la plèvre, pleurectomie chirurgicale ouverte	37.99.11↔	Traitement par injection intramyocardique de cellules souches, sans enrichissement de fractions ni culture
34.73↔	Fermeture d'autres fistules thoraciques	37.99.12↔	Traitement par injection intramyocardique de cellules souches obtenues par enrichissement de fractions ou multipliées en culture
34.81↔	Excision de lésion ou de tissu du diaphragme	37.99.19↔	Traitement par injection intramyocardique de cellules souches, autre
34.82↔	Suture d'une déchirure du diaphragme	37.99.20↔	Opérations d'anomalies congénitales du coeur, SAP
34.83↔	Fermeture de fistule trans-diaphragmatique	37.99.29↔	Opérations d'anomalies congénitales du coeur, autre
34.84↔	Autre réparation du diaphragme	37.99.30↔	Ligature d'oreillette
36.31↔	Revascularisation transmyocardique à thorax ouvert	37.99.80↔	Réopération du coeur et du péricarde
36.32↔	Autre revascularisation transmyocardique	37.9a.00↔	Implantation d'un système de stimulation du myocarde, SAP
36.33↔	Revascularisation transmyocardique endoscopique	37.9a.11↔	Implantation ou remplacement d'un système de modulation du myocarde (CCM)
36.34↔	Revascularisation transmyocardique percutanée	37.9a.99↔	Implantation d'un système de stimulation du myocarde, autre
37.12.00↔	Péricardiectomie, SAP	38.04.00↔	Incision de l'aorte, SAP
37.12.09↔	Péricardiectomie, autre	38.04.10↔	Incision de l'aorte ascendante et de la crosse aortique
37.12.11↔	Péricardiectomie, par chirurgie ouverte	38.04.20↔	Incision de l'aorte descendante
37.12.12↔	Péricardiectomie, par thoracoscopie	38.04.30↔	Incision de l'aorte abdominale
37.31.00↔	Péricardectomie, SAP	38.04.99↔	Incision de l'aorte, autre
37.31.10↔	Péricardectomie partielle	38.05.00↔	Incision d'autres vaisseaux thoraciques, SAP
37.31.20↔	Péricardectomie totale	38.05.10↔	Incision d'autres artères thoraciques
37.31.30↔	Excision d'adhérences du péricarde	38.05.20↔	Incision de veines thoraciques, SAP
37.31.99↔	Péricardectomie, autre	38.05.21↔	Incision de veines thoraciques profondes
37.41↔	Implantation de système d'assistance cardiaque prothétique autour du coeur	38.05.29↔	Incision de veines thoraciques, autre
37.6a.11↔	Implantation d'un système d'assistance cardio-vasculaire, avec pompe, sans fonction d'échange gazeux, extracorporel, ventriculaire gauche, par chirurgie thoracique ouverte (thoracotomie, mini-thoracotomie, sternotomie)	38.05.99↔	Incision d'autres vaisseaux thoraciques, autre
37.6a.12↔	Implantation d'un système d'assistance cardio-vasculaire, avec pompe, sans fonction d'échange gazeux, extracorporel, ventriculaire droit, par chirurgie thoracique ouverte (thoracotomie, mini-thoracotomie, sternotomie)	38.07.00↔	Incision de veines abdominales, SAP
37.6a.21↔	Implantation d'un système d'assistance cardio-vasculaire, avec pompe, sans fonction d'échange gazeux, extracorporel, biventriculaire, par chirurgie thoracique ouverte (thoracotomie, mini-thoracotomie, sternotomie)	38.07.10↔	Incision de veines abdominales profondes, SAP
37.6a.31↔	Implantation d'un système d'assistance cardio-vasculaire, avec pompe, sans fonction d'échange gazeux, intracorporel, ventriculaire gauche, par chirurgie thoracique ouverte (thoracotomie, mini-thoracotomie, sternotomie)	38.07.11↔	Incision de la veine cave inférieure
37.6a.32↔	Implantation d'un système d'assistance cardio-vasculaire, avec pompe, sans fonction d'échange gazeux, intracorporel, ventriculaire droit, par chirurgie thoracique ouverte (thoracotomie, mini-thoracotomie, sternotomie)	38.07.12↔	Incision de la veine iliaque
37.6a.33↔	Implantation d'un système d'assistance cardio-vasculaire, avec pompe, sans fonction d'échange gazeux, intracorporel, biventriculaire, par chirurgie thoracique ouverte (thoracotomie, mini-thoracotomie, sternotomie)	38.07.19↔	Incision de veines abdominales profondes, autre
37.6a.51↔	Implantation d'un système d'assistance cardio-vasculaire et pulmonaire, avec pompe, avec élimination de CO ₂ , extracorporel, veino-veineux, par voie percutanée	38.07.99↔	Incision de veines abdominales, autre
37.6a.61↔	Implantation d'un système d'assistance cardio-vasculaire et pulmonaire, avec pompe, avec oxygénateur (y compris élimination de CO ₂), extracorporel, veino-veineux, par chirurgie extra-thoracique ouverte (p.ex. exposition de vaisseau sanguin)	38.15.00↔	Endartériectomie d'autres vaisseaux thoraciques, SAP
37.6a.62↔	Implantation d'un système d'assistance cardio-vasculaire et pulmonaire, avec pompe, avec oxygénateur (y compris élimination de CO ₂), extracorporel, veino-veineux, par voie percutanée	38.15.10↔	Endartériectomie de l'artère sous-clavière
37.6a.71↔	Implantation d'un système d'assistance cardio-vasculaire et pulmonaire, avec pompe, avec oxygénateur (y compris élimination de CO ₂), extracorporel, veino-artériel ou veino-veino-artériel, par chirurgie thoracique ouverte (thoracotomie, mini-thoracotomie, sternotomie)	38.15.20↔	Endartériectomie du tronc brachio-céphalique
37.6a.72↔	Implantation d'un système d'assistance cardio-vasculaire et pulmonaire, avec pompe, avec oxygénateur (y compris élimination de CO ₂), extracorporel, veino-artériel ou veino-veino-artériel, par chirurgie extra-thoracique ouverte (p.ex. exposition du vaisseau sanguin)	38.15.30↔	Endartériectomie de l'artère pulmonaire
37.6a.73↔	Implantation d'un système d'assistance cardio-vasculaire et pulmonaire, avec pompe, avec oxygénateur (y compris élimination de CO ₂), extracorporel, veino-artériel ou veino-veino-artériel, par voie percutanée	38.15.40↔	Endartériectomie de la veine pulmonaire
		38.15.99↔	Endartériectomie d'autres vaisseaux thoraciques, autre
		38.34.00↔	Réséction de l'aorte, avec anastomose, SAP
		38.34.10↔	Réséction de l'aorte ascendante et de la crosse aortique, avec anastomose
		38.34.20↔	Réséction de l'aorte descendante, avec anastomose
		38.34.30↔	Réséction de l'aorte abdominale, avec anastomose
		38.34.99↔	Réséction de l'aorte, avec anastomose, autre
		38.35.00↔	Réséction de vaisseaux thoraciques, avec anastomose, SAP
		38.35.10↔	Réséction d'artères thoraciques, avec anastomose, SAP
		38.35.11↔	Réséction de l'artère sous-clavière, avec anastomose
		38.35.12↔	Réséction du tronc brachio-céphalique, avec anastomose
		38.35.13↔	Réséction de l'artère pulmonaire, avec anastomose
		38.35.19↔	Réséction d'artères thoraciques, avec anastomose, autre
		38.35.20↔	Réséction de veines thoraciques, avec anastomose, SAP
		38.35.21↔	Réséction de la veine pulmonaire, avec anastomose
		38.35.22↔	Réséction de la veine sous-clavière, avec anastomose
		38.35.23↔	Réséction de la veine cave supérieure, avec anastomose
		38.35.28↔	Réséction de veines thoraciques et d'autres veines profondes, avec anastomose
		38.35.29↔	Réséction de veines thoraciques, avec anastomose, autre
		38.35.99↔	Réséction de vaisseaux thoraciques, avec anastomose, autre
		38.45.00↔	Réséction de vaisseau thoracique, avec remplacement, SAP
		38.45.10↔	Réséction de l'aorte thoracique avec remplacement, SAP
		38.45.11↔	Réséction de l'aorte ascendante ou de la crosse aortique, avec remplacement
		38.45.12↔	Réséction de l'aorte thoracique, avec remplacement
		38.45.13↔	Réséction de l'aorte thoraco-abdominale, avec remplacement
		38.45.14↔	Réséction de l'aorte thoracique avec remplacement par prothèse hybride
		38.45.19↔	Réséction de l'aorte thoracique avec remplacement, autre

38.45.20↔ Résection d'autres vaisseaux thoraciques, avec remplacement, SAP	39.31.61↔ Suture de l'aorte thoracique
38.45.21↔ Résection de l'artère pulmonaire, avec remplacement	39.31.62↔ Suture de l'aorte abdominale
38.45.22↔ Résection du tronc brachio-céphalique, avec remplacement	39.31.69↔ Suture de l'aorte, autre
38.45.29↔ Résection d'autres artères thoraciques, avec remplacement	39.31.71↔ Suture de l'artère pulmonaire
38.45.30↔ Résection de veine thoracique, avec remplacement, SAP	39.31.72↔ Suture du tronc brachio-céphalique
38.45.31↔ Résection de la veine cave supérieure, avec remplacement	39.31.73↔ Suture de l'artère sous-clavière
38.45.38↔ Résection d'autres veines thoraciques profondes, avec remplacement	39.52.20↔ Autre réparation d'anévrisme de l'aorte, SAP
38.45.39↔ Résection de veines thoraciques, avec remplacement, autre	39.52.21↔ Autre réparation chirurgicale ouverte d'anévrisme de l'aorte ascendante, de la crosse aortique et de l'aorte thoracique
38.45.99↔ Résection de vaisseaux thoraciques, avec remplacement, autre	39.52.22↔ Autre réparation chirurgicale ouverte d'anévrisme de l'aorte abdominale
38.47.00↔ Résection de veines abdominales, avec remplacement, SAP	39.52.29↔ Autre réparation d'anévrisme de l'aorte, autre
38.47.10↔ Résection de veines abdominales profondes, avec remplacement, SAP	39.99.21↔ Opérations d'anomalie congénitale de l'isthme aortique (sténose) ou d'interruption de la crosse aortique
38.47.11↔ Résection de la veine cave inférieure, avec remplacement	40.22.00↔ Excision de ganglion lymphatique mammaire interne, SAP
38.47.12↔ Résection de la veine iliaque, avec remplacement	40.22.10↔ Excision de ganglion lymphatique mammaire interne, par thoracoscopie
38.47.19↔ Résection de veines abdominales profondes, avec remplacement, autre	40.22.20↔ Excision chirurgicale ouverte de ganglion lymphatique mammaire interne
38.47.99↔ Résection de veines abdominales, avec remplacement, autre	40.22.99↔ Excision de ganglion lymphatique mammaire interne, autre
38.63.00↔ Autre excision de vaisseaux de membre supérieur, SAP	40.51.00↔ Excision radicale des ganglions lymphatiques axillaires, SAP
38.63.10↔ Autre excision d'artères de membre supérieur, SAP	40.51.10↔ Excision radicale des ganglions lymphatiques axillaires, indépendante d'autre intervention
38.63.11↔ Autre excision d'artères de la main	40.51.11↔ Excision radicale des ganglions lymphatiques axillaires dans le cadre d'une autre intervention
38.63.19↔ Autre excision d'artères de membre supérieur, autre	40.51.99↔ Excision radicale des ganglions lymphatiques axillaires, autre
38.63.20↔ Autre excision de veines de membre supérieur, SAP	40.52.00↔ Excision radicale des ganglions lymphatiques péri-aortiques, SAP
38.63.21↔ Autre excision de veines profondes de membre supérieur	40.52.10↔ Excision radicale des ganglions lymphatiques rétropéritonéaux (para-aortiques, para-caves) et pelviens, indépendante d'autre intervention
38.63.29↔ Autre excision de veines de membre supérieur, autre	40.52.11↔ Excision radicale des ganglions lymphatiques rétropéritonéaux (para-aortiques, para-caves) et pelviens, au cours d'une autre intervention
38.63.99↔ Autre excision de vaisseaux de membre supérieur, autre	40.52.99↔ Excision radicale des ganglions lymphatiques péri-aortiques, autre
38.64.00↔ Autre excision de l'aorte, SAP	40.53.00↔ Excision radicale des ganglions lymphatiques iliaques, SAP
38.64.10↔ Autre excision de l'aorte thoracique	40.53.10↔ Excision radicale des ganglions lymphatiques iliaques, indépendante d'autre intervention
38.64.20↔ Autre excision de l'aorte abdominale	40.53.11↔ Excision radicale des ganglions lymphatiques iliaques dans le cadre d'une autre intervention
38.64.99↔ Autre excision de l'aorte, autre	40.53.99↔ Excision radicale des ganglions lymphatiques iliaques, autre
38.65.00↔ Autre excision de vaisseaux thoraciques, SAP	40.59.00↔ Excision radicale d'autres ganglions lymphatiques, SAP
38.65.10↔ Autre excision d'artères thoraciques	40.59.10↔ Excision radicale d'autres ganglions lymphatiques, indépendante d'autre intervention, SAP
38.65.20↔ Autre excision de veines thoraciques, SAP	40.59.11↔ Excision radicale de ganglions médiastinaux, indépendante d'autre intervention
38.65.21↔ Autre excision de la veine cave supérieure	40.59.12↔ Excision radicale de ganglions péribronchiques, indépendante d'autre intervention
38.65.22↔ Autre excision d'autres veines thoraciques profondes	40.59.19↔ Excision radicale d'autres ganglions lymphatiques, indépendante d'autre intervention, autre
38.65.29↔ Autre excision de veines thoraciques, autre	40.59.20↔ Excision radicale d'autres ganglions lymphatiques dans le cadre d'une autre intervention, SAP
38.65.99↔ Autre excision de vaisseaux thoraciques, autre	40.59.21↔ Excision radicale de ganglions lymphatiques médiastinaux dans le cadre d'une autre intervention
38.84.00↔ Autre occlusion chirurgicale de l'aorte, SAP	40.59.22↔ Excision radicale de ganglions lymphatiques péribronchiques dans le cadre d'une autre intervention
38.84.10↔ Autre occlusion chirurgicale de l'aorte thoracique	40.59.29↔ Excision radicale d'autres ganglions lymphatiques dans le cadre d'une autre intervention, autre
38.84.20↔ Autre occlusion chirurgicale de l'aorte abdominale	
38.84.99↔ Autre occlusion chirurgicale de l'aorte, autre	
38.85.10↔ Autre occlusion chirurgicale d'autres artères thoraciques, SAP	
38.85.11↔ Autre occlusion chirurgicale de l'artère sous-clavière	
38.85.12↔ Autre occlusion chirurgicale de l'artère pulmonaire	
38.85.13↔ Autre occlusion chirurgicale du tronc brachio-céphalique	
38.85.19↔ Autre occlusion chirurgicale d'autres artères thoraciques, autre	
38.85.20↔ Autre occlusion chirurgicale de veines thoraciques, SAP	
38.85.21↔ Autre occlusion chirurgicale de la veine cave supérieure	
38.85.22↔ Autre occlusion chirurgicale de la veine pulmonaire	
38.85.23↔ Autre occlusion chirurgicale de la veine sous-clavière	
38.85.28↔ Autre occlusion chirurgicale d'autres veines thoraciques profondes	
38.85.29↔ Autre occlusion chirurgicale de veines thoraciques, autre	
39.21.00↔ Anastomose de veine cave à artère pulmonaire, SAP	
39.21.10↔ Opération de Glenn sur un coeur fonctionnellement/morphologiquement univentriculaire	
39.21.99↔ Anastomose de veine cave à artère pulmonaire, autre	
39.31.60↔ Suture de l'aorte, SAP	

procédure E05-3

33.71.11†↔ Insertion de valve(s) bronchique(s) par endoscopie, une valve	33.71.1b†↔ Insertion de valve(s) bronchique(s) par endoscopie, neuf valves
33.71.12†↔ Insertion de valve(s) bronchique(s) par endoscopie, deux valves	33.71.1c†↔ Insertion de valve(s) bronchique(s) par endoscopie, dix valves ou plus
33.71.13†↔ Insertion de valve(s) bronchique(s) par endoscopie, trois valves	33.71.21†↔ Remplacement de valve(s) bronchique(s) par endoscopie, une valve
33.71.14†↔ Insertion de valve(s) bronchique(s) par endoscopie, quatre valves	33.71.22†↔ Remplacement de valve(s) bronchique(s) par endoscopie, deux valves
33.71.16†↔ Insertion de valve(s) bronchique(s) par endoscopie, cinq valves	33.71.23†↔ Remplacement de valve(s) bronchique(s) par endoscopie, trois valves
33.71.17†↔ Insertion de valve(s) bronchique(s) par endoscopie, six valves	
33.71.18†↔ Insertion de valve(s) bronchique(s) par endoscopie, sept valves	
33.71.1a†↔ Insertion de valve(s) bronchique(s) par endoscopie, huit valves	

33.71.24†↔	Remplacement de valve(s) bronchique(s) par endoscopie, quatre valves	33.71.2a†↔	Remplacement de valve(s) bronchique(s) par endoscopie, huit valves
33.71.26†↔	Remplacement de valve(s) bronchique(s) par endoscopie, cinq valves	33.71.2b†↔	Remplacement de valve(s) bronchique(s) par endoscopie, neuf valves
33.71.27†↔	Remplacement de valve(s) bronchique(s) par endoscopie, six valves	33.71.2c†↔	Remplacement de valve(s) bronchique(s) par endoscopie, dix valves ou plus
33.71.28†↔	Remplacement de valve(s) bronchique(s) par endoscopie, sept valves		

ADRG E06**Autres résections pulmonaires, biopsie des organes thoraciques et interventions sur la paroi thoracique**

Procédure dans le tableau E06-1

DRG E06A**Autres résections pulmonaires, biopsie des organes thoraciques et interventions sur la paroi thoracique avec CC extrêmement sévères ou réduction chirurgicale du volume pulmonaire**

PCCL > 3 ou procédure dans le tableau E06-2

DRG E06B**Autres résections pulmonaires, biopsie des organes thoraciques et interventions sur la paroi thoracique sans CC extrêmement sévères, sans réduction chirurgicale du volume pulmonaire, âge < 16 ans**

Âge < 16 années

DRG E06C**Autres résections pulmonaires, biopsie des organes thoraciques et interventions sur la paroi thoracique sans CC extrêmement sévères, sans réduction chirurgicale du volume pulmonaire, âge > 15 ans****procédure E06-1**

07.16.00↔	Biopsie du thymus, SAP	33.34.99↔	Thoracoplastie, autre
07.16.11↔	Biopsie ouverte du thymus	34.27.00↔	Biopsie du diaphragme, SAP
07.16.99↔	Biopsie du thymus, autre	34.27.20↔	Biopsie ouverte du diaphragme
07.81↔	Autre excision partielle du thymus	34.27.99↔	Biopsie du diaphragme, autre
07.83↔	Excision partielle du thymus par voie thoroscopique	34.71↔	Suture de lacération de la paroi thoracique
07.91↔	Exploration de l'aire du thymus	34.72↔	Fermeture de thoracostomie
07.92↔	Autre incision du thymus	34.74↔	Réparation des déformations thoraciques
07.93↔	Réparation du thymus	34.79.00↔	Autre réparation de la paroi thoracique, SAP
07.95↔	Incision du thymus par voie thoroscopique	34.79.10↔	Autre réparation de la paroi thoracique, fermeture secondaire de thoracotomie, SAP
07.98↔	Opération autre et non spécifiée du thymus par voie thoroscopique	34.79.11↔	Autre réparation de la paroi thoracique, fermeture secondaire de thoracotomie, par fil
07.99↔	Opération autre et non spécifiée du thymus	34.79.12↔	Autre réparation de la paroi thoracique, fermeture secondaire de thoracotomie, par plaque
32.09.00↔	Autre excision ou destruction de lésion ou de tissu de bronche, SAP	34.79.19↔	Autre réparation de la paroi thoracique, fermeture secondaire de thoracotomie, autre
32.09.10↔	Autre excision ou destruction locale de lésion ou de tissu de bronche, par thoracotomie	34.79.20↔	Autre réparation chirurgicale ouverte de la paroi thoracique, stabilisation, SAP
32.09.20↔	Autre excision ou destruction locale de lésion ou de tissu de bronche, par thoracoscopie	34.79.21↔	Autre réparation chirurgicale ouverte de la paroi thoracique, stabilisation, par fil
32.09.99↔	Autre excision ou destruction de lésion ou de tissu de bronche, autre	34.79.22↔	Autre réparation chirurgicale ouverte de la paroi thoracique, stabilisation, par plaque
32.20↔	Excision de lésion ou de tissu du poumon par voie thoroscopique	34.79.29↔	Autre réparation chirurgicale ouverte de la paroi thoracique, stabilisation, autre
32.21↔	Plicature de bulles d'emphysème	34.79.30↔	Autre réparation de la paroi thoracique, réduction ouverte de fracture sternale, SAP
32.22↔	Réduction chirurgicale du volume pulmonaire	34.79.31↔	Autre réparation de la paroi thoracique, réduction ouverte de fracture sternale, par fil
32.23↔	Excision ouverte de lésion ou de tissu du poumon	34.79.32↔	Autre réparation de la paroi thoracique, réduction ouverte de fracture sternale, par plaque
32.25↔	Ablation thoroscopique de lésion ou de tissu du poumon	34.79.39↔	Autre réparation de la paroi thoracique, réduction ouverte de fracture sternale, autre
32.26↔	Excision autre et non spécifiée de lésion ou de tissu du poumon	34.79.40↔	Autre réparation de la paroi thoracique, plastie et greffe osseuses
32.29↔	Autre excision ou destruction locale de lésion ou de tissu de poumon	34.79.99↔	Autre réparation de la paroi thoracique, autre
32.30↔	Résection pulmonaire segmentaire anatomique par voie thoroscopique	37.24.00↔	Biopsie du péricarde, SAP
32.39↔	Résection pulmonaire segmentaire anatomique autre et non spécifiée	37.24.20↔	Biopsie ouverte du péricarde
33.25↔	Biopsie bronchique ouverte		
33.28↔	Biopsie de poumon à ciel ouvert		
33.34.10↔	Thoracoplastie partielle		
33.34.20↔	Thoracoplastie complète		

37.24.99↔	Biopsie du péricarde, autre	37.4x.21↔	Réparation du myocarde, autre
37.25.00↔	Biopsie du coeur, SAP	40.59.11↔	Excision radicale de ganglions médiastinaux, indépendante d'autre intervention
37.25.20↔	Biopsie transvasculaire de l'endocarde, du myocarde et de l'endomyocarde	40.59.12↔	Excision radicale de ganglions péribronchiques, indépendante d'autre intervention
37.25.30↔	Biopsie ouverte du coeur	40.59.21↔	Excision radicale de ganglions lymphatiques médiastinaux dans le cadre d'une autre intervention
37.25.99↔	Biopsie du coeur, autre	40.59.22↔	Excision radicale de ganglions lymphatiques péribronchiques dans le cadre d'une autre intervention
37.49↔	Autre réparation du coeur et du péricarde	42.83↔	Fermeture d'œsophagostomie
37.4x.00↔	Réparation du coeur et du péricarde, SAP	53.82↔	Réparation (cure) de hernie parasternale
37.4x.10↔	Suture du péricarde (après lésion traumatique)		
37.4x.11↔	Réparation du péricarde, autre		
37.4x.20↔	Suture du myocarde (après lésion traumatique)		

procédure E06-2

32.22↔ Réduction chirurgicale du volume pulmonaire

ADRG E07

Interventions pour syndrome d'apnée du sommeil

Diagnostic principal dans le tableau E07-1 et procédure dans le tableau E07-2

DRG E07Z

Interventions pour syndrome d'apnée du sommeil

diagnostic principal E07-1

E66.20	Obésité extrême avec hypoventilation alvéolaire: Indice de masse corporelle [IMC] compris entre 30 et moins de 35	G47.30	Syndrome d'apnée du sommeil central
E66.21	Obésité extrême avec hypoventilation alvéolaire: Indice de masse corporelle [IMC] compris entre 35 et moins de 40	G47.31	Syndrome d'apnée du sommeil obstructif
E66.22	Obésité extrême avec hypoventilation alvéolaire: Indice de masse corporelle [IMC] de 40 ou plus	G47.32	Syndrome d'hypoventilation du sommeil
E66.29	Obésité extrême avec hypoventilation alvéolaire: Indice de masse corporelle [IMC] non précisé	G47.38	Autres apnées du sommeil
		G47.39	Apnée du sommeil, non précisée

procédure E07-2

21.5↔	Résection submuqueuse du septum nasal	21.88.99↔	Autre septoplastie, autre
21.61↔	Cautérisation turbinaire par diathermie ou cryochirurgie	21.89↔	Autre réparation et opération plastique du nez
21.69.00↔	Autre turbinectomie, SAP	21.99.00↔	Autre opération du nez, SAP
21.69.10↔	Turbinotomie et ablation des extrémités postérieures	21.99.10↔	Résection unilatérale d'atrésie des choanes, transnasale, par endoscopie
21.69.11↔	Résection submuqueuse (turbinoplastie)	21.99.20↔	Résection bilatérale d'atrésie des choanes, transnasale, par endoscopie
21.69.12↔	Autres opérations du cornet nasal inférieur	21.99.99↔	Autre opération du nez, autre
21.69.99↔	Autre turbinectomie, autre	27.61↔	Suture de lacération du palais
21.83.00↔	Reconstruction totale du nez, SAP	27.62.12↔	Réparation plastique primaire du voile du palais
21.83.10↔	Septorhinoplastie avec correction de cartilage ou d'os, avec transplant autologue local	27.62.21↔	Réparation plastique secondaire du palais osseux, avec greffe osseuse
21.83.11↔	Septorhinoplastie avec correction de cartilage ou d'os, avec transplant autologue distal ou transplant allogène ou xénogène	27.62.22↔	Réparation plastique secondaire du voile du palais
21.83.12↔	Septorhinoplastie avec correction d'os et de cartilage	27.69.00↔	Autre réparation plastique du palais, SAP
21.83.20↔	Reconstruction totale du nez, avec implantation de matériel alloplastique	27.69.10↔	Réparation plastique du voile du palais
21.83.99↔	Reconstruction totale du nez, autre	27.69.11↔	Réparation plastique du palais osseux
21.84↔	Révision de rhinoplastie	27.69.99↔	Autre réparation plastique du palais, autre
21.85↔	Rhinoplastie d'augmentation	27.73↔	Réparation de la luette
21.86.00↔	Rhinoplastie limitée, SAP	28.2x.00↔	Amygdalectomie, sans excision de végétations adénoïdes [adénoïdectomie], SAP
21.86.10↔	Rhinoplastie limitée, nez externe	28.2x.10↔	Résection partielle d'amygdale, sans excision de végétations adénoïdes
21.86.11↔	Rhinoplastie avec lambeau local ou distal	28.2x.11↔	Amygdalectomie totale, sans excision de végétations adénoïdes
21.86.99↔	Rhinoplastie limitée, autre	28.2x.12↔	Amygdalectomie pour abcès amygdalien
21.87↔	Autre rhinoplastie	28.2x.99↔	Amygdalectomie, sans excision de végétations adénoïdes, autre
21.88.00↔	Autre septoplastie, SAP	28.3x.00↔	Amygdalectomie, avec excision de végétations adénoïdes, SAP
21.88.10↔	Septoplastie, doublure	28.3x.10↔	Résection partielle d'amygdale [amygdalotomie], avec excision de végétations adénoïdes
21.88.11↔	Septoplastie, réparation de perforation du septum nasal avec lambeau muqueux de glissement	28.3x.11↔	Amygdalectomie totale, avec excision de végétations adénoïdes
21.88.12↔	Septoplastie, correction sans résection	28.3x.12↔	Amygdalectomie pour abcès amygdalien, avec excision de végétations adénoïdes
21.88.13↔	Septoplastie, correction avec résection	28.3x.99↔	Amygdalectomie, avec excision de végétations adénoïdes, autre
21.88.14↔	Septoplastie, réparation de septum nasal avec transplant autologue local (plastie d'échange)	28.4↔	Excision de restes amygdaliens
21.88.15↔	Septoplastie, réparation de septum nasal avec transplant autologue distal ou transplant allogène ou xénogène		

28.6↔	Excision de végétations adénoïdes, sans amygdalectomie	30.4x.00↔	Laryngectomie radicale, SAP
29.33.00↔	Pharyngectomie (partielle), SAP	30.4x.10↔	Laryngectomie radicale avec pharyngectomie, sans reconstruction
29.33.10↔	Pharyngectomie partielle, sans reconstruction	30.4x.11↔	Laryngectomie radicale avec pharyngectomie, reconstruction avec lambeau muqueux local
29.33.11↔	Pharyngectomie partielle, reconstruction par lambeau pédiculé régional ou distal	30.4x.12↔	Laryngectomie radicale avec pharyngectomie, reconstruction avec greffon non vascularisé
29.33.12↔	Pharyngectomie partielle, reconstruction avec greffon libre microvascularisé et anastomosé	30.4x.13↔	Laryngectomie radicale avec pharyngectomie, reconstruction avec lambeau pédiculé régional
29.33.20↔	Pharyngectomie totale, reconstruction par lambeau pédiculé régional ou distal	30.4x.14↔	Laryngectomie radicale avec pharyngectomie, reconstruction avec lambeau pédiculé
29.33.21↔	Pharyngectomie totale, reconstruction avec greffon libre microvascularisé et anastomosé, greffon intestinal libre ou anastomose œso-gastrique	30.4x.15↔	Laryngectomie radicale avec pharyngectomie, reconstruction avec greffon libre microvascularisé et anastomosé
29.33.99↔	Pharyngectomie (partielle), autre	30.4x.16↔	Laryngectomie radicale avec pharyngectomie, reconstruction avec greffon intestinal libre
29.4x.00↔	Réparation plastique du pharynx, SAP	30.4x.17↔	Laryngectomie radicale avec pharyngectomie, reconstruction par anastomose œso-gastrique
29.4x.10↔	Réparation plastique du pharynx, avec lambeau muqueux local ou cutané libre	30.4x.19↔	Laryngectomie radicale avec pharyngectomie, autre reconstruction
29.4x.11↔	Réparation plastique du pharynx, avec lambeau pédiculé myocutané	30.4x.20↔	Laryngectomie radicale avec pharyngectomie et résection thyroïdienne, sans reconstruction
29.4x.12↔	Réparation plastique du pharynx, avec greffon microvascularisé et anastomosé, greffon intestinal ou anastomose œso-gastrique	30.4x.21↔	Laryngectomie radicale avec pharyngectomie et résection thyroïdienne, reconstruction avec lambeau muqueux local
29.4x.99↔	Réparation plastique du pharynx, autre	30.4x.22↔	Laryngectomie radicale avec pharyngectomie et résection thyroïdienne, reconstruction avec greffon non vascularisé
29.59↔	Autre réparation du pharynx	30.4x.23↔	Laryngectomie radicale avec pharyngectomie et résection thyroïdienne, reconstruction avec lambeau pédiculé régional
30.3x.00↔	Laryngectomie complète, SAP	30.4x.24↔	Laryngectomie radicale avec pharyngectomie et résection thyroïdienne, reconstruction avec lambeau pédiculé
30.3x.10↔	Laryngectomie complète, sans reconstruction	30.4x.25↔	Laryngectomie radicale avec pharyngectomie et résection thyroïdienne, reconstruction avec greffon libre microvascularisé et anastomosé
30.3x.11↔	Laryngectomie complète, reconstruction avec lambeau muqueux local	30.4x.26↔	Laryngectomie radicale avec pharyngectomie et résection thyroïdienne, reconstruction avec greffon intestinal libre
30.3x.12↔	Laryngectomie complète, reconstruction avec greffon non vascularisé	30.4x.27↔	Laryngectomie radicale avec pharyngectomie et résection thyroïdienne, reconstruction par anastomose œso-gastrique
30.3x.13↔	Laryngectomie complète, reconstruction avec lambeau pédiculé régional	30.4x.29↔	Laryngectomie radicale avec pharyngectomie et résection thyroïdienne, autre reconstruction
30.3x.14↔	Laryngectomie complète, reconstruction avec lambeau pédiculé distal	30.4x.99↔	Laryngectomie radicale, autre
30.3x.15↔	Laryngectomie complète, reconstruction avec greffon libre microvascularisé et anastomosé		
30.3x.16↔	Laryngectomie complète, reconstruction avec greffon intestinal libre		
30.3x.17↔	Laryngectomie complète, reconstruction par anastomose œso-gastrique		
30.3x.19↔	Laryngectomie complète, autre reconstruction		
30.3x.99↔	Laryngectomie complète, autre		

ADRG E08**Radiothérapie pour maladies et troubles de l'appareil respiratoire, plus d'un jour d'hospitalisation**

Durée de séjour > 1 jour et procédure dans le tableau E08-1

DRG E08A**Radiothérapie pour maladies et troubles de l'appareil respiratoire, plus d'un jour d'hospitalisation avec CC extrêmement sévères ou procédures de complication**

PCCL > 3 ou Procédures de complications

DRG E08B**Radiothérapie pour maladies et troubles de l'appareil respiratoire, plus d'un jour d'hospitalisation****procédure E08-1**

92.21.00↔	Radiothérapie superficielle: SAP	92.23.08↔	Radiothérapie de haut voltage: autres isotopes
92.21.01↔	Radiothérapie superficielle: jusqu'à 2 champs d'irradiation	92.23.09↔	Autre appareil de télécobalt
92.21.02↔	Radiothérapie superficielle: plus de 2 champs d'irradiation	92.24.00↔	Téléradiothérapie à photons, accélérateur linéaire, SAP
92.22.00↔	Radiothérapie en orthovoltage: SAP	92.24.01↔	Téléradiothérapie à photons, accélérateur linéaire, irradiation large
92.22.01↔	Radiothérapie en orthovoltage: jusqu'à 2 champs d'irradiation	92.24.02↔	Téléradiothérapie à photons, accélérateur linéaire, irradiation hémicorporelle
92.22.02↔	Radiothérapie en orthovoltage: plus de 2 champs d'irradiation	92.24.03↔	Téléradiothérapie à photons, accélérateur linéaire, irradiation corporelle totale
92.22.11↔	Radiothérapie peropératoire par rayons X, jusqu'à 300 kV	92.24.04↔	Téléradiothérapie à photons, accélérateur linéaire, radiothérapie peropératoire
92.22.12↔	Radiothérapie peropératoire par rayons X, 300 kV - < 1 MV	92.24.09↔	Téléradiothérapie à photons, accélérateur linéaire, autre
92.22.19↔	Autre radiothérapie peropératoire par rayons X		
92.23.00↔	Radiothérapie de haut voltage: SAP		
92.23.01↔	Appareil de télécobalt, jusqu'à 2 champs d'irradiation		
92.23.02↔	Appareil de télécobalt, 3 à 4 champs d'irradiation		
92.23.03↔	Appareil de télécobalt plus de 4 champs d'irradiation ou radiothérapie conformationnelle en 3D		

92.24.11↔	Téléradiothérapie à photons, accélérateur linéaire, positionnement guidé par l'image (IGRT), jusqu'à 2 champs d'irradiation	92.27.13↔	Implantation ou insertion d'élément radioactif (brachythérapie par des sources scellées de radionucléides), intra-utérine et intravaginale combinée
92.24.12↔	Téléradiothérapie à photons, accélérateur linéaire, positionnement guidé par l'image (IGRT), plus de 2 champs d'irradiation	92.27.21↔	Implantation ou insertion d'élément radioactif (brachythérapie par des sources scellées de radionucléides), surface corporelle
92.24.13↔	Téléradiothérapie à photons, accélérateur linéaire, positionnement guidé par l'image (IGRT), radiothérapie conformationnelle en 3D	92.27.22↔	Implantation ou insertion d'élément radioactif (brachythérapie par des sources scellées de radionucléides), intracavitaire
92.24.14↔	Téléradiothérapie à photons, accélérateur linéaire, positionnement guidé par l'image (IGRT), radiothérapie avec modulation d'intensité	92.27.23↔	Implantation ou insertion d'élément radioactif (brachythérapie par des sources scellées de radionucléides), intraluminaire
92.24.21↔	Téléradiothérapie à photons, accélérateur linéaire, sans guidage par l'image, jusqu'à 2 champs d'irradiation	92.27.30↔	Implantation ou insertion d'élément radioactif (brachythérapie par des sources scellées de radionucléides), vaisseau non spécifié
92.24.22↔	Téléradiothérapie à photons, accélérateur linéaire, sans guidage par l'image, plus de 2 champs d'irradiation	92.27.31↔	Implantation ou insertion d'élément radioactif (brachythérapie par des sources scellées de radionucléides), vaisseau coronaire
92.24.23↔	Téléradiothérapie à photons, accélérateur linéaire, sans guidage par l'image, radiothérapie conformationnelle en 3D	92.27.39↔	Implantation ou insertion d'élément radioactif (brachythérapie par des sources scellées de radionucléides), autre vaisseau
92.24.24↔	Téléradiothérapie à photons, accélérateur linéaire, sans guidage par l'image, radiothérapie avec modulation d'intensité	92.27.40↔	Implantation ou insertion peropératoire d'élément radioactif (brachythérapie par des sources scellées de radionucléides)
92.24.30↔	Téléradiothérapie à photons: radiothérapie hautement complexe à l'aide d'équipements spécialisés	92.27.70↔	Moulages radioactifs, SAP
92.25.00↔	Téléradiothérapie par électron, accélérateur linéaire, SAP	92.27.71↔	Moulages radioactifs: construction et application de moulage radioactif superficiel
92.25.01↔	Téléradiothérapie par électron, accélérateur linéaire, irradiation large	92.27.72↔	Moulages radioactifs: construction et pose d'applicateur non utilisé sur la surface corporelle
92.25.02↔	Téléradiothérapie par électron, accélérateur linéaire, irradiation hémicorporelle	92.27.73↔	Moulages radioactifs: construction et pose d'applicateur oculaire
92.25.03↔	Téléradiothérapie par électron, accélérateur linéaire, irradiation corporelle totale	92.27.79↔	Autres moulages radioactifs
92.25.04↔	Téléradiothérapie par électron, accélérateur linéaire, radiothérapie peropératoire	92.30.00↔	Radiochirurgie stéréotaxique en un temps, SAP
92.25.09↔	Téléradiothérapie par électron, accélérateur linéaire, autre	92.30.01↔	Radiochirurgie stéréotaxique, en un temps: cérébrale, SAP
92.25.11↔	Téléradiothérapie par électron, accélérateur linéaire, positionnement guidé par l'image	92.30.02↔	Radiochirurgie stéréotaxique, en un temps: extracérébrale, SAP
92.25.12↔	Téléradiothérapie par électron, accélérateur linéaire, positionnement guidé par l'image, jusqu'à 2 champs d'irradiation	92.30.20↔	Radiochirurgie stéréotaxique, en un temps: cérébrale, radiothérapie à intensité modulée
92.25.13↔	Téléradiothérapie par électron, accélérateur linéaire, positionnement guidé par l'image, plus de 2 champs d'irradiation	92.30.21↔	Radiochirurgie stéréotaxique, en un temps: cérébrale, Intensity Modulated Arc Therapy (IMAT).
92.25.14↔	Téléradiothérapie par électron, accélérateur linéaire, positionnement guidé par l'image, radiothérapie conformationnelle en 3D	92.30.22↔	Radiochirurgie stéréotaxique, en un temps: cérébrale, guidée par l'image
92.25.15↔	Téléradiothérapie par électron, accélérateur linéaire, positionnement guidé par l'image, radiothérapie avec modulation d'intensité	92.30.30↔	Radiochirurgie stéréotaxique, en un temps: extracérébrale, radiothérapie avec modulation d'intensité
92.25.21↔	Téléradiothérapie par électron, accélérateur linéaire, sans guidage par l'image, jusqu'à 2 champs d'irradiation	92.30.31↔	Radiochirurgie stéréotaxique, en un temps: extracérébrale, Intensity Modulated Arc Therapy (IMAT).
92.25.22↔	Téléradiothérapie par électron, accélérateur linéaire, sans guidage par l'image, plus de 2 champs d'irradiation	92.30.32↔	Radiochirurgie stéréotaxique, en un temps: extracérébrale, guidée par l'image
92.25.23↔	Téléradiothérapie par électron, accélérateur linéaire, sans guidage par l'image, radiothérapie conformationnelle en 3D	92.30.99↔	Radiochirurgie stéréotaxique, en un temps, autre
92.25.24↔	Téléradiothérapie par électron, accélérateur linéaire, sans guidage par l'image, radiothérapie avec modulation d'intensité	92.31.00↔	Radiochirurgie à photons non spécifiée, cérébrale
92.26.00↔	Autre téléradiothérapie par particule radioactive, SAP	92.31.10↔	Radiochirurgie à photons non spécifiée, extracérébrale
92.26.10↔	Protonthérapie, sans guidage par l'image, jusqu'à 2 champs d'irradiation	92.32.00↔	Radiochirurgie photonique multisources, SAP
92.26.11↔	Protonthérapie, positionnement guidé par l'image, jusqu'à 2 champs d'irradiation	92.32.01↔	Radiochirurgie photonique multisources: gamma-knife
92.26.20↔	Protonthérapie, sans guidage par l'image, plus de 2 champs d'irradiation	92.33.00↔	Radiochirurgie aux particules, SAP
92.26.21↔	Protonthérapie, positionnement guidé par l'image, plus de 2 champs d'irradiation	92.33.01↔	Autre radiothérapie de haut voltage: radiochirurgie stéréotaxique, en un temps, cérébrale
92.26.99↔	Autre téléradiothérapie par particule radioactive, autre	92.33.11↔	Autre radiothérapie de haut voltage: radiochirurgie stéréotaxique, en un temps, extracérébrale
92.27.00↔	Implantation ou insertion d'élément radioactif (brachythérapie par des sources scellées de radionucléides), surface corporelle, site d'application autre ou non spécifié	92.39.01↔	Autre radiothérapie de haut voltage, radiochirurgie stéréotaxique, fractionnée, cérébrale, SAP
92.27.10↔	Implantation ou insertion d'élément radioactif (brachythérapie par des sources scellées de radionucléides), organes génitaux féminins, SAP	92.39.11↔	Autre radiothérapie de haut voltage, radiochirurgie stéréotaxique, fractionnée, extracérébrale, SAP
92.27.11↔	Implantation ou insertion d'élément radioactif (brachythérapie par des sources scellées de radionucléides), intra-utérine	92.39.20↔	Autre radiothérapie de haut voltage, radiochirurgie stéréotaxique, fractionnée: cérébrale, radiothérapie à intensité modulée
92.27.12↔	Implantation ou insertion d'élément radioactif (brachythérapie par des sources scellées de radionucléides), intravaginale	92.39.21↔	Autre radiothérapie de haut voltage, radiochirurgie stéréotaxique, fractionnée: cérébrale, Intensity Modulated Arc Therapy (IMAT).
		92.39.22↔	Autre radiothérapie de haut voltage, radiochirurgie stéréotaxique, fractionnée: cérébrale, guidée par l'image
		92.39.29↔	Autre radiothérapie de haut voltage, radiochirurgie stéréotaxique, fractionnée, extracérébrale, autre
		92.39.30↔	Autre radiothérapie de haut voltage, radiochirurgie stéréotaxique, fractionnée: extracérébrale, radiothérapie avec modulation d'intensité
		92.39.31↔	Autre radiothérapie de haut voltage, radiochirurgie stéréotaxique, fractionnée: extracérébrale, Intensity Modulated Arc Therapy (IMAT).

92.39.32↔	Autre radiothérapie de haut voltage, radiochirurgie stéréotaxique, fractionnée: extracérébrale, guidée par l'image	92.41↔	Radiothérapie par électrons peropératoire
92.39.39↔	Autre radiothérapie de haut voltage, radiochirurgie stéréotaxique, fractionnée, extracérébrale, autre		

ADRG E36 **Traitement complexe de soins intensifs > 392/552 points**

Traitement complexe de soins intensifs > 392 / 552 points

DRG E36Z **Traitement complexe de soins intensifs > 392 / 552 points**

ADRG E40 **Maladies et troubles de l'appareil respiratoire avec ventilation artificielle > 24 heures ou SDRA**

Diagnostic principal dans le tableau E40-1 et Durée de la ventilation artificielle > 24 heures ou diagnostic principal dans le tableau E40-2

DRG E40A **Maladies et troubles de l'appareil respiratoire avec ventilation artificielle > 24 heures, avec CC extrêmement sévères ou SDRA, âge < 16 ans ou diagnostics de complication**

(PCCL > 3 ou diagnostic principal dans le tableau E40-2) et Âge < 16 années ou diagnostic supplémentaire dans le tableau E40-3

DRG E40B **Maladies et troubles de l'appareil respiratoire avec ventilation artificielle > 24 heures, avec CC extrêmement sévères ou SDRA ou para / tétraplégie, âge > 15 ans**

Diagnostic principal dans le tableau E40-2 ou PCCL > 3 ou diagnostic supplémentaire dans le tableau E40-4

DRG E40C **Maladies et troubles de l'appareil respiratoire avec ventilation artificielle > 24 heures**

diagnostic principal E40-1

A06.5	Abcès amibien du poumon {J99.8}	A16.4	Tuberculose du larynx, de la trachée et des bronches, sans mention de confirmation bactériologique, par biologie moléculaire ou histologique
A15.0	Tuberculose pulmonaire, confirmée par examen microscopique de l'expectoration, avec ou sans culture ou par procédé de biologie moléculaire	A16.5	Pleurésie tuberculeuse, sans mention de confirmation bactériologique, par biologie moléculaire ou histologique
A15.1	Tuberculose pulmonaire, confirmée par culture seulement	A16.7	Primo-infection tuberculeuse de l'appareil respiratoire, sans mention de confirmation bactériologique, par biologie moléculaire ou histologique
A15.2	Tuberculose pulmonaire, avec confirmation histologique	A16.8	Autres formes de tuberculose de l'appareil respiratoire, sans mention de confirmation bactériologique, par biologie moléculaire ou histologique
A15.3	Tuberculose pulmonaire, avec confirmation, moyen autre et non précisé	A16.9	Tuberculose de l'appareil respiratoire sans précision, sans mention de confirmation bactériologique, par biologie moléculaire ou histologique
A15.4	Tuberculose des ganglions intrathoraciques, avec confirmation bactériologique, par biologie moléculaire ou histologique	A17.0	Méningite tuberculeuse {G01}
A15.5	Tuberculose du larynx, de la trachée et des bronches, avec confirmation bactériologique, par biologie moléculaire ou histologique	A17.1	Tuberculome méningé {G07}
A15.6	Pleurésie tuberculeuse, avec confirmation bactériologique, par biologie moléculaire ou histologique	A17.8	Autres formes de tuberculose du système nerveux
A15.7	Primo-infection tuberculeuse de l'appareil respiratoire, avec confirmation bactériologique, par biologie moléculaire ou histologique	A17.9	Tuberculose du système nerveux, sans précision {G99.8}
A15.8	Autres formes de tuberculose de l'appareil respiratoire, avec confirmation, bactériologique, par biologie moléculaire ou histologique	A18.2	Adénopathie tuberculeuse périphérique
A15.9	Tuberculose de l'appareil respiratoire sans précision, avec confirmation bactériologique, par biologie moléculaire et histologique	A18.8	Tuberculose d'autres organes précisés
A16.0	Tuberculose pulmonaire, sans confirmation bactériologique, par biologie moléculaire ou histologique	A19.0	Tuberculose miliaire aiguë, localisation unique et précisée
A16.1	Tuberculose pulmonaire, sans examen bactériologique, par biologie moléculaire et histologique	A19.1	Tuberculose miliaire aiguë, sièges multiples
A16.2	Tuberculose pulmonaire, sans mention de confirmation bactériologique, par biologie moléculaire ou histologique	A19.2	Tuberculose miliaire aiguë, sans précision
A16.3	Tuberculose des ganglions intrathoraciques, sans mention de confirmation, bactériologique, par biologie moléculaire ou histologique	A19.8	Autres tuberculoses miliaires
		A19.9	Tuberculose miliaire, sans précision
		A20.2	Peste pulmonaire
		A21.2	Tularémie pulmonaire
		A22.1	Charbon pulmonaire
		A31.0	Infection pulmonaire à Mycobacterium
		A37.0	Coqueluche à Bordetella pertussis
		A37.1	Coqueluche à Bordetella parapertussis
		A37.8	Coqueluche due à d'autres espèces de Bordetella
		A37.9	Coqueluche, sans précision



A42.0	Actinomycose pulmonaire	D19.0	Tumeur bénigne: Tissu mésothélial de la plèvre
A43.0	Nocardiose pulmonaire	D38.1	Tumeurs à évolution imprévisible ou inconnue: Trachée, bronches et poumon
A48.1	Maladie des légionnaires avec pneumonie	D38.2	Tumeurs à évolution imprévisible ou inconnue: Plèvre
A48.2	Maladie des légionnaires, sans signes pulmonaires [fièvre de Pontiac]	D38.3	Tumeurs à évolution imprévisible ou inconnue: Médiastin
A70	Infection à Chlamydia psittaci	D38.4	Tumeurs à évolution imprévisible ou inconnue: Thymus
B01.2	Pneumonie varicelleuse {J17.1}	D38.5	Tumeurs à évolution imprévisible ou inconnue: Autres organes respiratoires
B05.2	Rougeole compliquée d'une pneumonie {J17.1}	D38.6	Tumeurs à évolution imprévisible ou inconnue: Appareil respiratoire, sans précision
B25.0	Pneumonie à cytomégalovirus {J17.1}	D86.0	Sarcoïdose du poumon
B33.0	Myalgie épidémique	D86.1	Sarcoïdose des ganglions lymphatiques
B37.1	Candidose pulmonaire	D86.2	Sarcoïdose du poumon avec sarcoïdose des ganglions lymphatiques
B38.0	Coccidioïdomycose pulmonaire aiguë	D86.3	Sarcoïdose de la peau
B38.1	Coccidioïdomycose pulmonaire chronique	D86.8	Sarcoïdose de localisations autres et associées
B38.2	Coccidioïdomycose pulmonaire, sans précision	D86.9	Sarcoïdose, sans précision
B39.0	Histoplasmose pulmonaire aiguë à Histoplasma capsulatum	E66.20	Obésité extrême avec hypoventilation alvéolaire: Indice de masse corporelle [IMC] compris entre 30 et moins de 35
B39.1	Histoplasmose pulmonaire chronique à Histoplasma capsulatum	E66.21	Obésité extrême avec hypoventilation alvéolaire: Indice de masse corporelle [IMC] compris entre 35 et moins de 40
B39.2	Histoplasmose pulmonaire à Histoplasma capsulatum, sans précision	E66.22	Obésité extrême avec hypoventilation alvéolaire: Indice de masse corporelle [IMC] de 40 ou plus
B40.0	Blastomycose pulmonaire aiguë	E66.29	Obésité extrême avec hypoventilation alvéolaire: Indice de masse corporelle [IMC] non précisé
B40.1	Blastomycose pulmonaire chronique	E84.0	Fibrose kystique avec manifestations pulmonaires
B40.2	Blastomycose pulmonaire, sans précision	E84.80	Mucoviscidose à manifestation pulmonaire et intestinale
B42.0	Sporotrichose pulmonaire {J99.8}	E84.87	Mucoviscidose avec autres manifestations multiples
B44.0	Aspergillose pulmonaire invasive	E84.88	Mucoviscidose avec autres manifestations
B44.1	Autres aspergilloses pulmonaires	E84.9	Fibrose kystique, sans précision
B45.0	Cryptococcose pulmonaire	F45.33	Dysfonctionnement neurovégétatif somatoform: Système respiratoire
B46.0	Mucormycose pulmonaire	G47.30	Syndrome d'apnée du sommeil central
B58.3	Toxoplasmose pulmonaire {J17.3}	G47.31	Syndrome d'apnée du sommeil obstructif
B59	Pneumocystose {J17.3}	G47.32	Syndrome d'hypoventilation du sommeil
B66.4	Paragonimiasse	G47.38	Autres apnées du sommeil
B67.1	Infection pulmonaire à Echinococcus granulosus [echinococcose kystique]	G47.39	Apnée du sommeil, non précisée
B90.9	Séquelles de tuberculose des voies respiratoires et sans précision	I26.0	Embolie pulmonaire, avec mention de cœur pulmonaire aigu
C33	Tumeur maligne de la trachée	I26.9	Embolie pulmonaire, sans mention de cœur pulmonaire aigu
C34.0	Tumeur maligne: Bronche souche	J04.1	Trachéite aiguë
C34.1	Tumeur maligne: Lobe supérieur, bronches ou poumon	J09	Grippe à virus d'influenza zoonotique ou pandémique identifié
C34.2	Tumeur maligne: Lobe moyen, bronches ou poumon	J10.0	Grippe avec pneumonie, virus d'influenza saisonnière identifié
C34.3	Tumeur maligne: Lobe inférieur, bronches ou poumon	J11.0	Grippe avec pneumonie, virus non identifié
C34.8	Tumeur maligne: Lésion à localisations contiguës des bronches et du poumon	J12.0	Pneumonie adénovirale
C34.9	Tumeur maligne: Bronche ou poumon, sans précision	J12.1	Pneumonie due au virus respiratoire syncytial [VRS]
C38.1	Tumeur maligne: Médiastin antérieur	J12.2	Pneumonie due aux virus paragrrippaux
C38.2	Tumeur maligne: Médiastin postérieur	J12.3	Pneumonie due au Metapneumovirus humain
C38.3	Tumeur maligne: Médiastin, partie non précisée	J12.8	Autres pneumonie virales
C38.4	Tumeur maligne: Plèvre	J12.9	Pneumonie virale, sans précision
C38.8	Tumeur maligne: Lésion à localisations contiguës du cœur, du médiastin et de la plèvre	J13	Pneumonie due à Streptococcus pneumoniae
C39.8	Tumeur maligne: Lésion à localisations contiguës des organes respiratoires et intrathoraciques	J14	Pneumonie due à Haemophilus influenzae
C39.9	Tumeur maligne: sièges mal définis de l'appareil respiratoire	J15.0	Pneumonie due à Klebsiella pneumoniae
C45.0	Mésothéliome de la plèvre	J15.1	Pneumonie due à Pseudomonas
C76.1	Tumeur maligne: Thorax	J15.2	Pneumonie due à des staphylocoques
C78.0	Tumeur maligne secondaire du poumon	J15.3	Pneumonie due à des streptocoques, groupe B
C78.1	Tumeur maligne secondaire du médiastin	J15.4	Pneumonie due à d'autres streptocoques
C78.2	Tumeur maligne secondaire de la plèvre	J15.5	Pneumonie due à Escherichia coli
C78.3	Tumeur maligne secondaire des organes respiratoires, autres et non précisés	J15.6	Pneumonie due à d'autres bactéries à Gram négatif
D02.1	Carcinoma in situ: Trachée	J15.7	Pneumonie due à Mycoplasma pneumoniae
D02.2	Carcinoma in situ: Bronches et poumon	J15.8	Autres pneumonies bactériennes
D02.3	Carcinoma in situ: Autres parties de l'appareil respiratoire	J15.9	Pneumonie bactérienne, sans précision
D02.4	Carcinoma in situ: Appareil respiratoire, sans précision	J16.0	Pneumonie due à Chlamydia
D14.2	Tumeur bénigne: Trachée	J16.8	Pneumonie due à d'autres micro-organismes infectieux
D14.3	Tumeur bénigne: Bronches et poumon	J17.0	Pneumonie au cours de maladies bactériennes classées ailleurs
D14.4	Tumeur bénigne: Appareil respiratoire, sans précision	J17.1	Pneumonie au cours de maladies virales classées ailleurs
D15.2	Tumeur bénigne: Médiastin	J17.2	Pneumonie au cours de mycoses
D15.7	Tumeur bénigne: Autres organes intrathoraciques précisés	J17.3	Pneumonie au cours de maladies parasitaires
D15.9	Tumeur bénigne: Organe intrathoracique, sans précision	J17.8	Pneumonie au cours d'autres maladies classées ailleurs
D16.70	Tumeur bénigne des os et du cartilage articulaire: côtes	J18.0	Bronchopneumonie, sans précision
D16.71	Tumeur bénigne des os et du cartilage articulaire: sternum	J18.1	Pneumonie lobaire, sans précision
D16.72	Tumeur bénigne des os et du cartilage articulaire: clavicule	J18.2	Pneumonie hypostatique, sans précision
D17.4	Tumeur lipomateuse bénigne des organes intrathoraciques		

J18.8	Autres pneumonies, micro-organisme non précisé	J45.8	Asthme associé
J18.9	Pneumonies, sans précision	J45.9	Asthme, sans précision
J20.0	Bronchite aiguë due à <i>Mycoplasma pneumoniae</i>	J46	Etat de mal asthmatique
J20.1	Bronchite aiguë due à <i>Haemophilus influenzae</i>	J47	Bronchectasie
J20.2	Bronchite aiguë due à des streptocoques	J60	Pneumoconiose des mineurs de charbon
J20.3	Bronchite aiguë due au virus Coxsackie	J61	Pneumoconiose due à l'amiante et à d'autres fibres minérales
J20.4	Bronchite aiguë due aux virus paragrippaux	J62.0	Pneumoconiose due à la poussière de talc
J20.5	Bronchite aiguë due au virus respiratoire syncytial [VRS]	J62.8	Pneumoconiose due à d'autres poussières de silice
J20.6	Bronchite aiguë due à des rhinovirus	J63.0	Aluminose (du poumon)
J20.7	Bronchite aiguë due à des virus ECHO	J63.1	Fibrose (du poumon) due à la bauxite
J20.8	Bronchite aiguë due à d'autres micro-organismes précisés	J63.2	Bérylliose
J20.9	Bronchite aiguë, sans précision	J63.3	Fibrose (du poumon) due au graphite
J21.0	Bronchiolite aiguë due au virus respiratoire syncytial [VRS]	J63.4	Sidérose
J21.1	Bronchiolite aiguë au Metapneumovirus humain	J63.5	Stannose
J21.8	Bronchiolite aiguë due à d'autres micro-organismes précisés	J63.8	Pneumoconiose due à d'autres poussières inorganiques précisées
J21.9	Bronchiolite aiguë, sans précision	J64	Pneumoconiose, sans précision
J22	Infections aiguës des voies respiratoires inférieures, sans précision	J65	Pneumoconiose associée à la tuberculose
J40	Bronchite, non précisée comme aiguë ou chronique	J66.0	Byssinose
J41.0	Bronchite chronique simple	J66.1	Maladie des apprêteurs du lin
J41.1	Bronchite chronique mucopurulente	J66.2	Cannabinose
J41.8	Bronchite chronique simple et mucopurulente	J66.8	Affection des voies aériennes due à d'autres poussières organiques précisées
J42	Bronchite chronique, sans précision	J67.0	Poumon de fermier
J43.0	Syndrome de MacLeod	J67.1	Bagassose
J43.1	Emphysème panlobulaire	J67.2	Poumon des oiseleurs
J43.2	Emphysème centro-lobulaire	J67.3	Subérose
J43.8	Autres emphysèmes	J67.4	Poumon des malteurs
J43.9	Emphysème, sans précision	J67.5	Poumon des champignonnistes
J44.00	Maladie pulmonaire obstructive chronique avec infection aiguë des voies respiratoires inférieures: VEF1 <35 % de la norme	J67.6	Poumon des écorceurs d'érables
J44.01	Maladie pulmonaire obstructive chronique avec infection aiguë des voies respiratoires inférieures: VEF1 ≥35 % et <50 % de la norme	J67.7	Maladie pulmonaire due aux systèmes de conditionnement et d'humidification de l'air
J44.02	Maladie pulmonaire obstructive chronique avec infection aiguë des voies respiratoires inférieures: VEF1 ≥50 % et <70 % de la norme	J67.8	Alvéolite allergique due à autres poussières organiques
J44.03	Maladie pulmonaire obstructive chronique avec infection aiguë des voies respiratoires inférieures: VEF1 ≥70 % de la norme	J67.9	Alvéolite allergique due aux poussières organiques, sans précision
J44.09	Maladie pulmonaire obstructive chronique avec infection aiguë des voies respiratoires inférieures: VEF1 non précisé	J68.0	Bronchite et pneumonie dues à des agents chimiques, des émanations, des fumées et des gaz
J44.10	Maladie pulmonaire obstructive chronique avec épisodes aigus, sans précision: VEF1 <35 % de la norme	J68.1	Œdème du poumon dû à des agents chimiques, des émanations, des fumées et des gaz
J44.11	Maladie pulmonaire obstructive chronique avec épisodes aigus, sans précision: VEF1 ≥35 % et <50 % de la norme	J68.2	Inflammation des voies respiratoires supérieures due à des agents chimiques, des émanations, des fumées et des gaz, non classée ailleurs
J44.12	Maladie pulmonaire obstructive chronique avec épisodes aigus, sans précision: VEF1 ≥50 % et <70 % de la norme	J68.3	Autres affections respiratoires aiguës et subaiguës dues à des agents chimiques, des émanations, des fumées et des gaz
J44.13	Maladie pulmonaire obstructive chronique avec épisodes aigus, sans précision: VEF1 ≥70 % de la norme	J68.4	Affections respiratoires chroniques dues à des agents chimiques, des émanations, des fumées et des gaz
J44.19	Maladie pulmonaire obstructive chronique avec épisodes aigus, sans précision: VEF1 non précisé	J68.8	Autres affections respiratoires dues à des agents chimiques, des émanations, des fumées et des gaz
J44.80	Autres maladies pulmonaires obstructives chroniques précisées: VEF1 <35 % de la norme	J68.9	Affection respiratoire due à des agents chimiques, des émanations, des fumées et des gaz, sans précision
J44.81	Autres maladies pulmonaires obstructives chroniques précisées: VEF1 ≥35 % et <50 % de la norme	J69.0	Pneumonie due à des aliments et des vomissements
J44.82	Autres maladies pulmonaires obstructives chroniques précisées: VEF1 ≥50 % et <70 % de la norme	J69.1	Pneumonie due à des huiles et des essences
J44.83	Autres maladies pulmonaires obstructives chroniques précisées: VEF1 ≥70 % de la norme	J69.8	Pneumonie due à d'autres substances solides et liquides
J44.89	Autres maladies pulmonaires obstructives chroniques précisées: VEF1 non précisé	J70.0	Affections pulmonaires aiguës dues à une irradiation
J44.90	Maladie pulmonaire obstructive chronique, sans précision: VEF1 <35 % de la norme	J70.1	Affections pulmonaires chroniques et autres dues à une irradiation
J44.91	Maladie pulmonaire obstructive chronique, sans précision: VEF1 ≥35 % et <50 % de la norme	J70.2	Affections pulmonaires interstitielles aiguës, médicamenteuses
J44.92	Maladie pulmonaire obstructive chronique, sans précision: VEF1 ≥50 % et <70 % de la norme	J70.3	Affections pulmonaires interstitielles chroniques, médicamenteuses
J44.93	Maladie pulmonaire obstructive chronique, sans précision: VEF1 ≥70 % de la norme	J70.4	Affection pulmonaire interstitielle, médicamenteuse, sans précision
J44.99	Maladie pulmonaire obstructive chronique, sans précision: VEF1 non précisé	J70.8	Affections respiratoires dues à d'autres agents externes précisés
J45.0	Asthme à prédominance allergique	J70.9	Affection respiratoire due à un agent externe, sans précision
J45.1	Asthme non allergique	J80.01	Syndrome de détresse respiratoire de l'adulte [SDRA]: Syndrome de détresse respiratoire [SDRA] léger chez l'adulte
		J80.02	Syndrome de détresse respiratoire de l'adulte [SDRA]: Syndrome de détresse respiratoire [SDRA] modéré chez l'adulte
		J80.03	Syndrome de détresse respiratoire de l'adulte [SDRA]: Syndrome de détresse respiratoire [SDRA] sévère chez l'adulte

J80.09	Syndrome de détresse respiratoire de l'adulte [SDRA]: Syndrome de détresse respiratoire [SDRA] sans précision du degré de sévérité	J99.0	Maladie pulmonaire lors d'arthrite rhumatoïde séropositive chronique {M05.1-}
J82	Eosinophilie pulmonaire, non classée ailleurs	J99.1	Troubles respiratoires au cours d'autres affections disséminées du tissu conjonctif
J84.0	Pneumonies alvéolaires et pariéto-alvéolaires	J99.21	Stade 1 de la maladie GVH pulmonaire chronique {T86.06}
J84.1	Autres affections pulmonaires interstitielles avec fibrose	J99.22	Stade 2 de la maladie GVH pulmonaire chronique {T86.07}
J84.8	Autres affections pulmonaires interstitielles précisées	J99.23	Stade 3 de la maladie GVH pulmonaire chronique {T86.07}
J84.9	Affection pulmonaire interstitielle, sans précision	J99.8	Troubles respiratoires au cours d'autres maladies classées ailleurs
J85.0	Gangrène et nécrose du poumon		
J85.1	Abcès du poumon avec pneumonie	M05.10	Maladie pulmonaire rhumatoïde {J99.0}: Sièges multiples
J85.2	Abcès du poumon sans pneumonie	M05.11	Maladie pulmonaire rhumatoïde {J99.0}: Région scapulaire
J85.3	Abcès du médiastin	M05.12	Maladie pulmonaire rhumatoïde {J99.0}: Bras humérus articulation du coude
J86.0	Pyothorax avec fistule		
J86.9	Pyothorax sans fistule	M05.13	Maladie pulmonaire rhumatoïde {J99.0}: Avant-bras cubitus articulation du poignet
J90	Epanchement pleural, non classé ailleurs		
J91	Epanchement pleural au cours de maladies classées ailleurs	M05.14	Maladie pulmonaire rhumatoïde {J99.0}: Main carpe
J92.0	Plaques pleurales avec asbestose	M05.15	Maladie pulmonaire rhumatoïde {J99.0}: Région pelvienne
J92.9	Plaques pleurales sans asbestose	M05.16	Maladie pulmonaire rhumatoïde {J99.0}: Jambe
J93.0	Pneumothorax spontané avec pression positive	M05.17	Maladie pulmonaire rhumatoïde {J99.0}: Cheville et métatarse
J93.1	Autres pneumothorax spontanés	M05.18	Maladie pulmonaire rhumatoïde {J99.0}: Autres
J93.8	Autres pneumothorax	M05.19	Maladie pulmonaire rhumatoïde {J99.0}: Localisations non précisées
J93.9	Pneumothorax, sans précision		
J94.0	Epanchement chyleux	M94.0	Syndrome des articulations chondro-costales [Tietze]
J94.1	Fibrothorax	M96.81	Thorax instable après intervention chirurgicale thoracique
J94.2	Hémithorax	P22.8	Autres détresses respiratoires du nouveau-né
J94.8	Autres affections pleurales précisées	P22.9	Détresse respiratoire du nouveau-né, sans précision
J94.9	Affection pleurale, sans précision	P24.0	Aspiration néonatale de méconium
J95.0	Fonctionnement défectueux d'une trachéotomie	P27.0	Syndrome de Wilson-Mikity
J95.1	Insuffisance pulmonaire aiguë consécutive à une intervention chirurgicale thoracique	P27.1	Dysplasie broncho-pulmonaire survenant pendant la période périnatale
J95.2	Insuffisance pulmonaire aiguë consécutive à une intervention chirurgicale non thoracique	P27.8	Autres maladies respiratoires chroniques survenant pendant la période périnatale
J95.3	Insuffisance pulmonaire chronique consécutive à une intervention chirurgicale	P27.9	Maladie respiratoire chronique non précisée survenant pendant la période périnatale
J95.4	Syndrome de Mendelson	P28.2	Crises de cyanose du nouveau-né
J95.5	Sténose sous-glottique après un acte à visée diagnostique et thérapeutique	P28.3	Apnée primitive du sommeil chez le nouveau-né
J95.80	Pneumothorax iatrogène	P28.4	Autres apnées du nouveau-né
J95.81	Sténose trachéale après des actes médicaux	P28.5	Insuffisance respiratoire du nouveau-né
J95.82	Insuffisances d'anastomoses et sutures après opérations de la trachée, des bronches et des poumons	P28.8	Autres affections respiratoires précisées chez le nouveau-né
J95.88	Autres maladies des voies respiratoires après des actes médicaux	Q33.0	Poumon kystique congénital
J95.9	Trouble respiratoire après un acte à visée diagnostique et thérapeutique, sans précision	Q33.1	Lobe pulmonaire surnuméraire
J96.00	Insuffisance respiratoire aiguë, non classée ailleurs: Type I [hypoxique]	Q33.2	Séquestration pulmonaire (congénitale)
J96.01	Insuffisance respiratoire aiguë, non classée ailleurs: Type II [hypercapnique]	Q33.3	Agénésie du poumon
J96.09	Insuffisance respiratoire aiguë, non classée ailleurs: Type non précisé	Q33.4	Bronchiectasie congénitale
J96.10	Insuffisance respiratoire chronique, non classée ailleurs: Type I [hypoxique]	Q33.5	Tissu ectopique intrapulmonaire (congénital)
J96.11	Insuffisance respiratoire chronique, non classée ailleurs: Type II [hypercapnique]	Q33.6	Hypoplasie et dysplasie du poumon
J96.19	Insuffisance respiratoire chronique, non classée ailleurs: Type non précisé	Q33.8	Autres malformations congénitales du poumon
J96.90	Insuffisance respiratoire, sans précision: Type I [hypoxique]	Q33.9	Malformation congénitale du poumon, sans précision
J96.91	Insuffisance respiratoire, sans précision: Type II [hypercapnique]	Q34.0	Anomalie de la plèvre
J96.99	Insuffisance respiratoire, sans précision: Type non précisé	Q34.1	Kyste congénital du médiastin
J98.0	Affections des bronches, non classées ailleurs	Q34.8	Autres malformations congénitales précisées de l'appareil respiratoire
J98.1	Collapsus pulmonaire	Q34.9	Malformation congénitale de l'appareil respiratoire, sans précision
J98.2	Emphysème interstitiel	Q67.6	Thorax en entonnoir congénital
J98.3	Emphysème compensateur	Q67.7	Thorax en carène congénital
J98.4	Autres affections pulmonaires	Q76.6	Autres malformations congénitales des côtes
J98.50	Médiastinite	Q76.7	Anomalies congénitales du sternum
J98.58	Autres maladies du médiastin, non classées ailleurs	Q79.0	Hernie diaphragmatique congénitale
J98.6	Maladies du diaphragme	Q79.1	Autres malformations congénitales du diaphragme
J98.8	Autres troubles respiratoires précisés	R04.2	Hémoptysie
J98.9	Trouble respiratoire, sans précision	R04.8	Hémorragie d'autres parties des voies respiratoires
		R04.9	Hémorragie des voies respiratoires, sans précision
		R05	Toux
		R06.0	Dyspnée
		R06.1	Stridor
		R06.2	Sifflement
		R06.3	Respiration périodique
		R06.4	Hyperventilation
		R06.6	Hoquet
		R06.80	Événement aigu constituant un risque vital chez le nourrisson

R06.88	Anomalies respiratoires autres et non précisées	S27.82	Lésion traumatique d'autres organes et structures intrathoraciques précisés: Canal thoracique
R07.1	Douleur thoracique respiratoire	S27.84	Lésion traumatique d'autres organes et structures intrathoraciques précisés: Thymus
R09.0	Asphyxie	S27.88	Lésion traumatique d'autres organes et structures intrathoraciques précisés: Autres organes et structures intrathoraciques précisées
R09.1	Inflammation de la plèvre	S43.6	Entorse et foulure de l'articulation sterno-claviculaire
R09.2	Arrêt respiratoire	T17.4	Corps étranger dans la trachée
R09.3	Expectoration anormale	T17.5	Corps étranger dans les bronches
R09.8	Autres symptômes et signes précisés relatifs aux appareils circulatoire et respiratoire	T17.8	Corps étranger de localisations autres et multiples dans les voies respiratoires
R68.3	Hippocratisme digital	T17.9	Corps étranger dans les voies respiratoires, partie non précisée
R76.1	Réaction anormale au test à la tuberculine	T27.0	Brûlure du larynx et de la trachée
R91	Résultats anormaux d'imagerie diagnostique du poumon	T27.1	Brûlure comprenant le larynx et la trachée avec les poumons
R94.2	Résultats anormaux d'explorations fonctionnelles pulmonaires	T27.4	Corrosion du larynx et de la trachée
S11.02	Trachée thoracique: trachée cervicale, partie cervicale	T27.5	Corrosion comprenant le larynx et la trachée avec les poumons
S22.2	Fracture du sternum	T79.0	Embolie gazeuse (traumatique)
S22.31	Fracture de la 1ère côte	T79.1	Embolie graisseuse (traumatique)
S22.32	Fracture d'une autre côte	T79.7	Emphysème sous-cutané d'origine traumatique
S22.40	Fractures multiples de côtes: SAI	T80.0	Embolie gazeuse consécutive à une injection thérapeutique, une perfusion et une transfusion
S22.41	Fractures multiples de côtes: Avec fracture de la 1ère côte	T86.81	Echec et rejet d'autres organes et tissus greffés: Greffe de poumon
S22.42	Fractures multiples de côtes: Avec fractures de deux côtes	U04.9	Syndrome respiratoire aigu sévère [SRAS], sans précision
S22.43	Fractures multiples de côtes: Avec fractures de trois côtes	U69.00	Pneumonie acquise à l'hôpital, classée dans un autre chapitre, chez les patients âgés de 18 ans et plus
S22.44	Fractures multiples de côtes: Avec fractures de quatre côtes ou plus	U69.20	Influenza A/H1N1, pandémie de 2009 [grippe porcine]
S22.5	Volet costal	U69.21	Influenza A/H5N1, épidémie de 2009 [grippe aviaire]
S23.2	Luxation de parties autres et non précisées du thorax	Z03.0	Mise en observation pour suspicion de tuberculose
S23.4	Entorse et foulure des côtes et du sternum	Z43.0	Surveillance de trachéostomie
S27.0	Pneumothorax traumatique	Z90.2	Absence acquise de poumon [partie de]
S27.1	Hémothorax traumatique	Z94.2	Status post greffe de poumon
S27.2	Hémopneumothorax traumatique	Z94.3	Status post greffe de cœur et poumon
S27.31	Contusion et hématome du poumon		
S27.32	Déchirure du poumon		
S27.38	Lésion traumatique autre et sans précision		
S27.4	Lésion traumatique des bronches		
S27.5	Lésion traumatique de la trachée thoracique		
S27.6	Lésion traumatique de la plèvre		
S27.81	Lésion traumatique d'autres organes et structures intrathoraciques précisés: Diaphragme		

diagnostic principal E40-2

J80.01	Syndrome de détresse respiratoire de l'adulte [SDRA]: Syndrome de détresse respiratoire [SDRA] léger chez l'adulte	J80.09	Syndrome de détresse respiratoire de l'adulte [SDRA]: Syndrome de détresse respiratoire [SDRA] sans précision du degré de sévérité
J80.02	Syndrome de détresse respiratoire de l'adulte [SDRA]: Syndrome de détresse respiratoire [SDRA] modéré chez l'adulte		
J80.03	Syndrome de détresse respiratoire de l'adulte [SDRA]: Syndrome de détresse respiratoire [SDRA] sévère chez l'adulte		

diagnostic supplémentaire E40-3

Z94.2	Status post greffe de poumon	Z94.3	Status post greffe de cœur et poumon
-------	------------------------------	-------	--------------------------------------

diagnostic supplémentaire E40-4

G04.1	Paraplégie spastique tropicale	G82.33	Tétraparésie et tétraplégie flasque: Paraplégie incomplète chronique
G82.02	Paraparésie et paraplégie flasque: Paraplégie complète chronique	G82.42	Tétraparésie et tétraplégie spastique: Paraplégie complète chronique
G82.03	Paraparésie et paraplégie flasque: Paraplégie incomplète chronique	G82.43	Tétraparésie et tétraplégie spastique: Paraplégie incomplète chronique
G82.12	Paraparésie et paraplégie spastique: Paraplégie complète chronique	G82.52	Tétraparésie et tétraplégie, sans précision: Paraplégie complète chronique
G82.13	Paraparésie et paraplégie spastique: Paraplégie incomplète chronique	G82.53	Tétraparésie et tétraplégie, sans précision: Paraplégie incomplète chronique
G82.22	Paraparésie et paraplégie, sans précision: Paraplégie complète chronique	P11.51	Lésion du rachis et de la moelle épinière due à un traumatisme obstétrical: Avec paraplégie chronique
G82.23	Paraparésie et paraplégie, sans précision: Paraplégie incomplète chronique		
G82.32	Tétraparésie et tétraplégie flasque: Paraplégie complète chronique		

ADRG E60**Fibrose kystique (mucoviscidose) ou autre maladie pulmonaire avec séjour d'évaluation avant transplantation**

Diagnostic dans le tableau E60-1 ou diagnostic principal dans le tableau E60-2 et procédure dans le tableau E60-3

DRG E60A**Fibrose kystique (mucoviscidose) ou autre maladie pulmonaire avec séjour d'évaluation avant transplantation ou âge < 16 ans**

Âge < 16 années ou procédure dans le tableau E60-3

DRG E60B**Fibrose kystique (mucoviscidose) sans autre maladie pulmonaire avec séjour d'évaluation avant transplantation, âge > 15 ans****diagnostic E60-1**

E84.0	Fibrose kystique avec manifestations pulmonaires	E84.88	Mucoviscidose avec autres manifestations
E84.80	Mucoviscidose à manifestation pulmonaire et intestinale	E84.9	Fibrose kystique, sans précision
E84.87	Mucoviscidose avec autres manifestations multiples		

diagnostic E60-2

B39.0	Histoplasmose pulmonaire aiguë à <i>Histoplasma capsulatum</i>	J44.89	Autres maladies pulmonaires obstructives chroniques précisées: VEF1 non précisé
B39.1	Histoplasmose pulmonaire chronique à <i>Histoplasma capsulatum</i>		
B39.2	Histoplasmose pulmonaire à <i>Histoplasma capsulatum</i> , sans précision	J44.90	Maladie pulmonaire obstructive chronique, sans précision: VEF1 <35 % de la norme
D86.0	Sarcoïdose du poumon	J44.91	Maladie pulmonaire obstructive chronique, sans précision: VEF1 >=35 % et <50 % de la norme
D86.1	Sarcoïdose des ganglions lymphatiques		
D86.2	Sarcoïdose du poumon avec sarcoïdose des ganglions lymphatiques	J44.92	Maladie pulmonaire obstructive chronique, sans précision: VEF1 >=50 % et <70 % de la norme
D86.3	Sarcoïdose de la peau	J44.93	Maladie pulmonaire obstructive chronique, sans précision: VEF1 >=70 % de la norme
D86.8	Sarcoïdose de localisations autres et associées		
D86.9	Sarcoïdose, sans précision	J44.99	Maladie pulmonaire obstructive chronique, sans précision: VEF1 non précisé
J41.1	Bronchite chronique mucopurulente		
J41.8	Bronchite chronique simple et mucopurulente	J47	Bronchectasie
J42	Bronchite chronique, sans précision	J60	Pneumoconiose des mineurs de charbon
J43.0	Syndrome de MacLeod	J61	Pneumoconiose due à l'amiante et à d'autres fibres minérales
J43.1	Emphysème panlobulaire	J62.0	Pneumoconiose due à la poussière de talc
J43.2	Emphysème centro-lobulaire	J62.8	Pneumoconiose due à d'autres poussières de silice
J43.8	Autres emphysèmes	J63.0	Aluminose (du poumon)
J43.9	Emphysème, sans précision	J63.1	Fibrose (du poumon) due à la bauxite
J44.00	Maladie pulmonaire obstructive chronique avec infection aiguë des voies respiratoires inférieures: VEF1 <35 % de la norme	J63.2	Béryllose
J44.01	Maladie pulmonaire obstructive chronique avec infection aiguë des voies respiratoires inférieures: VEF1 >=35 % et <50 % de la norme	J63.3	Fibrose (du poumon) due au graphite
J44.02	Maladie pulmonaire obstructive chronique avec infection aiguë des voies respiratoires inférieures: VEF1 >=50 % et <70 % de la norme	J63.4	Sidérose
J44.03	Maladie pulmonaire obstructive chronique avec infection aiguë des voies respiratoires inférieures: VEF1 >=70 % de la norme	J63.5	Stannose
J44.09	Maladie pulmonaire obstructive chronique avec infection aiguë des voies respiratoires inférieures: VEF1 non précisé	J63.8	Pneumoconiose due à d'autres poussières inorganiques précisées
J44.10	Maladie pulmonaire obstructive chronique avec épisodes aigus, sans précision: VEF1 <35 % de la norme	J64	Pneumoconiose, sans précision
J44.11	Maladie pulmonaire obstructive chronique avec épisodes aigus, sans précision: VEF1 >=35 % et <50 % de la norme	J66.0	Byssinose
J44.12	Maladie pulmonaire obstructive chronique avec épisodes aigus, sans précision: VEF1 >=50 % et <70 % de la norme	J66.1	Maladie des apprêteurs du lin
J44.13	Maladie pulmonaire obstructive chronique avec épisodes aigus, sans précision: VEF1 >=70 % de la norme	J66.2	Cannabinose
J44.19	Maladie pulmonaire obstructive chronique avec épisodes aigus, sans précision: VEF1 non précisé	J66.8	Affection des voies aériennes due à d'autres poussières organiques précisées
J44.80	Autres maladies pulmonaires obstructives chroniques précisées: VEF1 <35 % de la norme	J67.0	Poumon de fermier
J44.81	Autres maladies pulmonaires obstructives chroniques précisées: VEF1 >=35 % et <50 % de la norme	J67.1	Bagassose
J44.82	Autres maladies pulmonaires obstructives chroniques précisées: VEF1 >=50 % et <70 % de la norme	J67.2	Poumon des oiseleurs
J44.83	Autres maladies pulmonaires obstructives chroniques précisées: VEF1 >=70 % de la norme	J67.3	Subérose
		J67.4	Poumon des malteurs
		J67.5	Poumon des champignonnistes
		J67.6	Poumon des écorceurs d'érables
		J67.7	Maladie pulmonaire due aux systèmes de conditionnement et d'humidification de l'air
		J67.8	Alvéolite allergique due à autres poussières organiques
		J67.9	Alvéolite allergique due aux poussières organiques, sans précision
		J68.4	Affections respiratoires chroniques dues à des agents chimiques, des émanations, des fumées et des gaz
		J70.1	Affections pulmonaires chroniques et autres dues à une irradiation
		J82	Eosinophilie pulmonaire, non classée ailleurs

J84.0	Pneumonies alvéolaires et pariéto-alvéolaires	M05.14	Maladie pulmonaire rhumatoïde {J99.0}: Main carpe
J84.1	Autres affections pulmonaires interstitielles avec fibrose	M05.15	Maladie pulmonaire rhumatoïde {J99.0}: Région pelvienne
J84.8	Autres affections pulmonaires interstitielles précisées	M05.16	Maladie pulmonaire rhumatoïde {J99.0}: Jambe
J84.9	Affection pulmonaire interstitielle, sans précision	M05.17	Maladie pulmonaire rhumatoïde {J99.0}: Cheville et métatarse
M05.10	Maladie pulmonaire rhumatoïde {J99.0}: Sièges multiples	M05.18	Maladie pulmonaire rhumatoïde {J99.0}: Autres
M05.11	Maladie pulmonaire rhumatoïde {J99.0}: Région scapulaire	M05.19	Maladie pulmonaire rhumatoïde {J99.0}: Localisations non précisées
M05.12	Maladie pulmonaire rhumatoïde {J99.0}: Bras humérus articulation du coude	Q33.4	Bronchiectasie congénitale
M05.13	Maladie pulmonaire rhumatoïde {J99.0}: Avant-bras cubitus articulation du poignet		

procédure E60-3

89.07.12‡↔	Évaluation complète, sans inscription du patient sur une liste d'attente pour greffe pulmonaire	89.07.42‡↔	Réévaluation avec inscription ou maintien du patient sur une liste d'attente pour greffe pulmonaire
89.07.13‡↔	Évaluation complète, sans inscription du patient sur une liste d'attente pour greffe de bloc coeur-poumons	89.07.43‡↔	Réévaluation avec inscription ou maintien du patient sur une liste d'attente pour greffe du bloc coeur-poumons
89.07.32‡↔	Évaluation complète, avec inscription du patient sur une liste d'attente pour greffe pulmonaire	89.07.53‡↔	Réévaluation avec retrait du patient d'une liste d'attente pour greffe pulmonaire
89.07.33‡↔	Évaluation complète, sans inscription du patient sur une liste d'attente pour greffe de bloc coeur-poumons	89.07.54‡↔	Réévaluation avec retrait du patient d'une liste d'attente pour greffe du bloc coeur-poumons

ADRG E63**Syndrome d'apnées du sommeil ou polysomnographie cardiorespiratoire, jusqu'à 2 jours d'hospitalisation**

Diagnostic principal dans le tableau E63-1 ou Durée de séjour < 3 jours et procédure dans le tableau E63-2

DRG E63Z**Syndrome d'apnées du sommeil ou polysomnographie cardiorespiratoire, max. 2 jours d'hospitalisation****diagnostic principal E63-1**

E66.20	Obésité extrême avec hypoventilation alvéolaire: Indice de masse corporelle [IMC] compris entre 30 et moins de 35	G47.30	Syndrome d'apnée du sommeil central
E66.21	Obésité extrême avec hypoventilation alvéolaire: Indice de masse corporelle [IMC] compris entre 35 et moins de 40	G47.31	Syndrome d'apnée du sommeil obstructif
E66.22	Obésité extrême avec hypoventilation alvéolaire: Indice de masse corporelle [IMC] de 40 ou plus	G47.32	Syndrome d'hypoventilation du sommeil
E66.29	Obésité extrême avec hypoventilation alvéolaire: Indice de masse corporelle [IMC] non précisé	G47.38	Autres apnées du sommeil
		G47.39	Apnée du sommeil, non précisée

procédure E63-2

89.17.10‡↔	Polysomnographie	89.17.11‡↔	Polygraphie cardiorespiratoire
------------	------------------	------------	--------------------------------

ADRG E64**Insuffisance respiratoire ou embolie pulmonaire**

Diagnostic principal dans le tableau E64-1

DRG E64A**Insuffisance respiratoire ou embolie pulmonaire, plus d'un jour d'hospitalisation, avec CC extrêmement sévères**

Durée de séjour > 1 jour et (PCCL > 3 ou diagnostic principal dans le tableau E64-2)

DRG E64B**Insuffisance respiratoire, plus d'un jour d'hospitalisation, âge < 10 ans**

Durée de séjour > 1 jour et Âge < 10 années

DRG E64C**Insuffisance respiratoire, plus d'un jour d'hospitalisation, âge > 9 ans**

Durée de séjour > 1 jour

DRG E64D**Insuffisance respiratoire ou embolie pulmonaire, un jour d'hospitalisation**

diagnostic E64-1

I26.0	Embolie pulmonaire, avec mention de cœur pulmonaire aigu	J96.10	Insuffisance respiratoire chronique, non classée ailleurs: Type I [hypoxique]
I26.9	Embolie pulmonaire, sans mention de cœur pulmonaire aigu	J96.11	Insuffisance respiratoire chronique, non classée ailleurs: Type II [hypercapnique]
J18.2	Pneumonie hypostatique, sans précision	J96.19	Insuffisance respiratoire chronique, non classée ailleurs: Type non précisé
J68.1	Œdème du poumon dû à des agents chimiques, des émanations, des fumées et des gaz	J96.90	Insuffisance respiratoire, sans précision: Type I [hypoxique]
J95.1	Insuffisance pulmonaire aiguë consécutive à une intervention chirurgicale thoracique	J96.91	Insuffisance respiratoire, sans précision: Type II [hypercapnique]
J95.2	Insuffisance pulmonaire aiguë consécutive à une intervention chirurgicale non thoracique	J96.99	Insuffisance respiratoire, sans précision: Type non précisé
J95.3	Insuffisance pulmonaire chronique consécutive à une intervention chirurgicale	T79.0	Embolie gazeuse (traumatique)
J96.00	Insuffisance respiratoire aiguë, non classée ailleurs: Type I [hypoxique]	T79.1	Embolie graisseuse (traumatique)
J96.01	Insuffisance respiratoire aiguë, non classée ailleurs: Type II [hypercapnique]	T80.0	Embolie gazeuse consécutive à une injection thérapeutique, une perfusion et une transfusion
J96.09	Insuffisance respiratoire aiguë, non classée ailleurs: Type non précisé		

diagnostic principal E64-2

I26.0	Embolie pulmonaire, avec mention de cœur pulmonaire aigu	J96.09	Insuffisance respiratoire aiguë, non classée ailleurs: Type non précisé
I26.9	Embolie pulmonaire, sans mention de cœur pulmonaire aigu	T79.0	Embolie gazeuse (traumatique)
J96.00	Insuffisance respiratoire aiguë, non classée ailleurs: Type I [hypoxique]	T79.1	Embolie graisseuse (traumatique)
J96.01	Insuffisance respiratoire aiguë, non classée ailleurs: Type II [hypercapnique]	T80.0	Embolie gazeuse consécutive à une injection thérapeutique, une perfusion et une transfusion

ADRG E65**Maladie chronique obstructive des voies respiratoires ou bronchite et asthme bronchique, plus d'un jour d'hospitalisation, avec CC sévères, âge < 1 an, avec infection VRS**

Diagnostic principal dans le tableau E65-1 ou diagnostic principal dans le tableau E65-2 et PCCL > 2 et Durée de séjour > 1 jour et Âge < 1 ans et diagnostic dans le tableau E65-3

DRG E65A**Maladie chronique obstructive des voies respiratoires ou bronchite et asthme bronchique, plus d'un jour d'hospitalisation, avec CC extrêmement sévères, âge < 1 an, avec infection VRS, avec intervention sur les bronches ou CC extrêmement sévères ou diagnostic complexe**

Procédure dans le tableau E65-6 ou procédure dans le tableau E65-7 ou PCCL > 3 ou diagnostic principal dans le tableau E65-2 ou diagnostic supplémentaire dans le tableau E65-4

DRG E65B**Maladie chronique obstructive des voies respiratoires avec VEMS < 35% ou âge < 1 an**

Diagnostic dans le tableau E65-5 ou Âge < 1 ans

DRG E65C**Maladie chronique obstructive des voies respiratoires, âge > 0 an****diagnostic principal E65-1**

J41.1	Bronchite chronique mucopurulente	J44.03	Maladie pulmonaire obstructive chronique avec infection aiguë des voies respiratoires inférieures: VEF1 >=70 % de la norme
J41.8	Bronchite chronique simple et mucopurulente	J44.09	Maladie pulmonaire obstructive chronique avec infection aiguë des voies respiratoires inférieures: VEF1 non précisé
J42	Bronchite chronique, sans précision	J44.10	Maladie pulmonaire obstructive chronique avec épisodes aigus, sans précision: VEF1 <35 % de la norme
J43.0	Syndrome de MacLeod	J44.11	Maladie pulmonaire obstructive chronique avec épisodes aigus, sans précision: VEF1 >=35 % et <50 % de la norme
J43.1	Emphysème panlobulaire	J44.12	Maladie pulmonaire obstructive chronique avec épisodes aigus, sans précision: VEF1 >=50 % et <70 % de la norme
J43.2	Emphysème centro-lobulaire	J44.13	Maladie pulmonaire obstructive chronique avec épisodes aigus, sans précision: VEF1 >=70 % de la norme
J43.8	Autres emphysèmes	J44.19	Maladie pulmonaire obstructive chronique avec épisodes aigus, sans précision: VEF1 non précisé
J43.9	Emphysème, sans précision	J44.80	Autres maladies pulmonaires obstructives chroniques précisées: VEF1 <35 % de la norme
J44.00	Maladie pulmonaire obstructive chronique avec infection aiguë des voies respiratoires inférieures: VEF1 <35 % de la norme		
J44.01	Maladie pulmonaire obstructive chronique avec infection aiguë des voies respiratoires inférieures: VEF1 >=35 % et <50 % de la norme		
J44.02	Maladie pulmonaire obstructive chronique avec infection aiguë des voies respiratoires inférieures: VEF1 >=50 % et <70 % de la norme		

J44.81	Autres maladies pulmonaires obstructives chroniques précisées: VEF1 >=35 % et <50 % de la norme	J44.92	Maladie pulmonaire obstructive chronique, sans précision: VEF1 >=50 % et <70 % de la norme
J44.82	Autres maladies pulmonaires obstructives chroniques précisées: VEF1 >=50 % et <70 % de la norme	J44.93	Maladie pulmonaire obstructive chronique, sans précision: VEF1 >=70 % de la norme
J44.83	Autres maladies pulmonaires obstructives chroniques précisées: VEF1 >=70 % de la norme	J44.99	Maladie pulmonaire obstructive chronique, sans précision: VEF1 non précisé
J44.89	Autres maladies pulmonaires obstructives chroniques précisées: VEF1 non précisé	J47	Bronchectasie
J44.90	Maladie pulmonaire obstructive chronique, sans précision: VEF1 <35 % de la norme	J68.4	Affections respiratoires chroniques dues à des agents chimiques, des émanations, des fumées et des gaz
J44.91	Maladie pulmonaire obstructive chronique, sans précision: VEF1 >=35 % et <50 % de la norme	Q33.4	Bronchiectasie congénitale

diagnostic principal E65-2

F45.33	Dysfonctionnement neurovégétatif somatoform: Système respiratoire	J45.0	Asthme à prédominance allergique
J04.1	Trachéite aiguë	J45.1	Asthme non allergique
J20.0	Bronchite aiguë due à Mycoplasma pneumoniae	J45.8	Asthme associé
J20.1	Bronchite aiguë due à Haemophilus influenzae	J45.9	Asthme, sans précision
J20.2	Bronchite aiguë due à des streptocoques	J46	Etat de mal asthmatique
J20.3	Bronchite aiguë due au virus Coxsackie	J68.3	Autres affections respiratoires aiguës et subaiguës dues à des agents chimiques, des émanations, des fumées et des gaz
J20.4	Bronchite aiguë due aux virus paragrippaux	J68.8	Autres affections respiratoires dues à des agents chimiques, des émanations, des fumées et des gaz
J20.5	Bronchite aiguë due au virus respiratoire syncytial [VRS]	J68.9	Affection respiratoire due à des agents chimiques, des émanations, des fumées et des gaz, sans précision
J20.6	Bronchite aiguë due à des rhinovirus	J98.0	Affections des bronches, non classées ailleurs
J20.7	Bronchite aiguë due à des virus ECHO	M94.0	Syndrome des articulations chondro-costales [Tietze]
J20.8	Bronchite aiguë due à d'autres micro-organismes précisés	R09.1	Inflammation de la plèvre
J20.9	Bronchite aiguë, sans précision		
J40	Bronchite, non précisée comme aiguë ou chronique		
J41.0	Bronchite chronique simple		

diagnostic E65-3

B97.4	Virus respiratoire syncytial, cause de maladies classées dans d'autres chapitres	J20.5	Bronchite aiguë due au virus respiratoire syncytial [VRS]
J12.1	Pneumonie due au virus respiratoire syncytial [VRS]	J21.0	Bronchiolite aiguë due au virus respiratoire syncytial [VRS]

diagnostic supplémentaire E65-4

Z94.2	Status post greffe de poumon	Z94.3	Status post greffe de cœur et poumon
-------	------------------------------	-------	--------------------------------------

diagnostic E65-5

J44.00	Maladie pulmonaire obstructive chronique avec infection aiguë des voies respiratoires inférieures: VEF1 <35 % de la norme	J44.80	Autres maladies pulmonaires obstructives chroniques précisées: VEF1 <35 % de la norme
J44.10	Maladie pulmonaire obstructive chronique avec épisodes aigus, sans précision: VEF1 <35 % de la norme	J44.90	Maladie pulmonaire obstructive chronique, sans précision: VEF1 <35 % de la norme

procédure E65-6

33.24.10†↔	Trachéo-bronchoscopie (flexible) (rigide) avec brossage pour prélèvement de sécrétions ou d'autres échantillons	33.24.13†↔	Trachéo-bronchoscopie (flexible) (rigide) avec biopsie (excisionnelle)
33.24.11†↔	Trachéo-bronchoscopie (flexible) (rigide) avec lavage broncho-alvéolaire	33.24.14†↔	Trachéo-bronchoscopie (flexible) (rigide) avec aspiration transbronchique à l'aiguille
33.24.12†↔	Trachéo-bronchoscopie (flexible) (rigide) avec brossage pour prélèvement cytotologique	33.24.16†↔	Trachéo-bronchoscopie avec cryobiopsie

procédure E65-7

33.72.00†↔	Insertion ou remplacement de coil(s) dans les bronches ou le poumon par endoscopie, SAP	33.72.15†↔	Insertion de coil(s) dans les bronches ou le poumon par endoscopie, de 9 à 10 coils
33.72.09†↔	Insertion ou remplacement de coil(s) dans les bronches ou le poumon par endoscopie, autre	33.72.16†↔	Insertion de coil(s) dans les bronches ou le poumon par endoscopie, de 11 à 12 coils
33.72.11†↔	Insertion de coil(s) dans les bronches ou le poumon par endoscopie, de 1 à 2 coils	33.72.17†↔	Insertion de coil(s) dans les bronches ou le poumon par endoscopie, de 13 à 14 coils
33.72.12†↔	Insertion de coil(s) dans les bronches ou le poumon par endoscopie, de 3 à 4 coils	33.72.18†↔	Insertion de coil(s) dans les bronches ou le poumon par endoscopie, de 15 à 16 coils
33.72.13†↔	Insertion de coil(s) dans les bronches ou le poumon par endoscopie, de 5 à 6 coils	33.72.1a†↔	Insertion de coil(s) dans les bronches ou le poumon par endoscopie, 17 coils ou plus
33.72.14†↔	Insertion de coil(s) dans les bronches ou le poumon par endoscopie, de 7 à 8 coils	33.79.00†↔	Insertion endoscopique d'autre dispositif ou substance bronchique, SAP

33.79.09†↔	Insertion d'autre dispositif ou substance bronchique par endoscopie, autre	33.79.11†↔	Insertion endoscopique de gel pour réduction biologique de volume pulmonaire
33.79.10†↔	Insertion endoscopique de substance pour réduction de volume pulmonaire, SAP	33.79.19†↔	Insertion endoscopique de substance pour réduction de volume pulmonaire, autre

ADRG E66**Traumatisme thoracique sévère**

Diagnostic principal dans le tableau E66-1

DRG E66A**Traumatisme thoracique sévère avec diagnostic de complication**

Diagnostic dans le tableau E66-2

DRG E66B**Traumatisme thoracique sévère sans diagnostic de complication****diagnostic principal E66-1**

M96.81	Thorax instable après intervention chirurgicale thoracique	S22.44	Fractures multiples de côtes: Avec fractures de quatre côtes ou plus
S11.02	Trachée thoracique: trachée cervicale, partie cervicale	S22.5	Volet costal
S22.2	Fracture du sternum	S23.2	Luxation de parties autres et non précisées du thorax
S22.31	Fracture de la 1ère côte	S27.32	Déchirure du poumon
S22.32	Fracture d'une autre côte	S27.4	Lésion traumatique des bronches
S22.40	Fractures multiples de côtes: SAI	S27.81	Lésion traumatique d'autres organes et structures intrathoraciques précisés: Diaphragme
S22.41	Fractures multiples de côtes: Avec fracture de la 1ère côte		
S22.42	Fractures multiples de côtes: Avec fractures de deux côtes		
S22.43	Fractures multiples de côtes: Avec fractures de trois côtes		

diagnostic E66-2

S12.0	Fracture de la première vertèbre cervicale	S22.06	Fracture d'une vertèbre dorsale: D11 et D12
S12.1	Fracture de la deuxième vertèbre cervicale	S22.1	Fractures multiples du rachis dorsal
S12.21	Fracture de la 3ème vertèbre cervicale	S22.44	Fractures multiples de côtes: Avec fractures de quatre côtes ou plus
S12.22	Fracture de la 4ème vertèbre cervicale	S22.5	Volet costal
S12.23	Fracture de la 5ème vertèbre cervicale	S27.0	Pneumothorax traumatique
S12.24	Fracture de la 6ème vertèbre cervicale	S27.1	Hémithorax traumatique
S12.25	Fracture de la 7ème vertèbre cervicale	S27.2	Hémopneumothorax traumatique
S12.7	Fractures multiples des vertèbres cervicales	S27.31	Contusion et hématome du poumon
S21.86	Lésion des tissus mous de stade III lors de fracture fermée ou de luxation du thorax	S32.00	Fracture d'une vertèbre lombaire: Niveau non précisé
S22.00	Fracture d'une vertèbre dorsale: Niveau non précisé	S32.01	Fracture d'une vertèbre lombaire: L1
S22.01	Fracture d'une vertèbre dorsale: D1 et D2	S32.02	Fracture d'une vertèbre lombaire: L2
S22.02	Fracture d'une vertèbre dorsale: D3 et D4	S32.03	Fracture d'une vertèbre lombaire: L3
S22.03	Fracture d'une vertèbre dorsale: D5 et D6	S32.04	Fracture d'une vertèbre lombaire: L4
S22.04	Fracture d'une vertèbre dorsale: D7 et D8	S32.05	Fracture d'une vertèbre lombaire: L5
S22.05	Fracture d'une vertèbre dorsale: D9 et D10		

ADRG E69**Bronchite et asthme bronchique ou maux et symptômes de la respiration**

Diagnostic principal dans le tableau E69-1

DRG E69A**Bronchite et asthme bronchique ou maux respiratoires, âge < 12 ans avec infection VRS ou avec procédure de complication**

Âge < 12 années et diagnostic dans le tableau E69-2 ou Procédures de complications

DRG E69B**Bronchite et asthme bronchique ou maux respiratoires, âge < 12 ans**

Âge < 12 années

DRG E69C**Bronchite et asthme bronchique ou maux respiratoires, âge > 11 ans**

diagnostic E69-1

F45.33	Dysfonctionnement neurovégétatif somatoform: Système respiratoire	P22.9	Détresse respiratoire du nouveau-né, sans précision
J04.1	Trachéite aiguë	P24.0	Aspiration néonatale de méconium
J20.0	Bronchite aiguë due à <i>Mycoplasma pneumoniae</i>	P27.0	Syndrome de Wilson-Mikity
J20.1	Bronchite aiguë due à <i>Haemophilus influenzae</i>	P27.1	Dysplasie broncho-pulmonaire survenant pendant la période périnatale
J20.2	Bronchite aiguë due à des streptocoques	P27.8	Autres maladies respiratoires chroniques survenant pendant la période périnatale
J20.3	Bronchite aiguë due au virus Coxsackie	P27.9	Maladie respiratoire chronique non précisée survenant pendant la période périnatale
J20.4	Bronchite aiguë due aux virus paragrippaux	P28.2	Crises de cyanose du nouveau-né
J20.5	Bronchite aiguë due au virus respiratoire syncytial [VRS]	P28.3	Apnée primitive du sommeil chez le nouveau-né
J20.6	Bronchite aiguë due à des rhinovirus	P28.4	Autres apnées du nouveau-né
J20.7	Bronchite aiguë due à des virus ECHO	P28.5	Insuffisance respiratoire du nouveau-né
J20.8	Bronchite aiguë due à d'autres micro-organismes précisés	P28.8	Autres affections respiratoires précisées chez le nouveau-né
J20.9	Bronchite aiguë, sans précision	R04.9	Hémorragie des voies respiratoires, sans précision
J40	Bronchite, non précisée comme aiguë ou chronique	R05	Toux
J41.0	Bronchite chronique simple	R06.0	Dyspnée
J45.0	Asthme à prédominance allergique	R06.1	Stridor
J45.1	Asthme non allergique	R06.2	Sifflement
J45.8	Asthme associé	R06.3	Respiration périodique
J45.9	Asthme, sans précision	R06.4	Hyperventilation
J46	Etat de mal asthmatique	R06.88	Anomalies respiratoires autres et non précisées
J68.3	Autres affections respiratoires aiguës et subaiguës dues à des agents chimiques, des émanations, des fumées et des gaz	R07.1	Douleur thoracique respiratoire
J68.8	Autres affections respiratoires dues à des agents chimiques, des émanations, des fumées et des gaz	R09.1	Inflammation de la plèvre
J68.9	Affection respiratoire due à des agents chimiques, des émanations, des fumées et des gaz, sans précision	R09.3	Expectoration anormale
J98.0	Affections des bronches, non classées ailleurs	R09.8	Autres symptômes et signes précisés relatifs aux appareils circulatoire et respiratoire
M94.0	Syndrome des articulations chondro-costales [Tietze]	R91	Résultats anormaux d'imagerie diagnostique du poumon
P22.8	Autres détresses respiratoires du nouveau-né		

diagnostic E69-2

B97.4	Virus respiratoire syncytial, cause de maladies classées dans d'autres chapitres	J20.5	Bronchite aiguë due au virus respiratoire syncytial [VRS]
J12.1	Pneumonie due au virus respiratoire syncytial [VRS]	J21.0	Bronchiolite aiguë due au virus respiratoire syncytial [VRS]

ADRG E70**Coqueluche et bronchiolite aiguë**

Diagnostic principal dans le tableau E70-1

DRG E70A**Coqueluche et bronchiolite aiguë, âge < 1 an**

Âge < 1 ans

DRG E70B**Coqueluche et bronchiolite aiguë, âge > 0 an****diagnostic principal E70-1**

A37.0	Coqueluche à <i>Bordetella pertussis</i>	J21.0	Bronchiolite aiguë due au virus respiratoire syncytial [VRS]
A37.1	Coqueluche à <i>Bordetella parapertussis</i>	J21.1	Bronchiolite aiguë au Metapneumovirus humain
A37.8	Coqueluche due à d'autres espèces de <i>Bordetella</i>	J21.8	Bronchiolite aiguë due à d'autres micro-organismes précisés
A37.9	Coqueluche, sans précision	J21.9	Bronchiolite aiguë, sans précision

ADRG E71**Néoforations des organes respiratoires**

Diagnostic principal dans le tableau E71-1

DRG E71A**Néoforations des organes respiratoires, plus d'un jour d'hospitalisation, avec CC extrêmement sévères ou bronchoscopie rigide ou avec biopsie pulmonaire complexe**

(PCCL > 3 ou au moins un(e) procédure dans le tableau E71-2) et Durée de séjour > 1 jour

DRG E71B Néoformations des organes respiratoires**diagnostic E71-1**

C33	Tumeur maligne de la trachée	D02.2	Carcinoma in situ: Bronches et poumon
C34.0	Tumeur maligne: Bronche souche	D02.3	Carcinoma in situ: Autres parties de l'appareil respiratoire
C34.1	Tumeur maligne: Lobe supérieur, bronches ou poumon	D02.4	Carcinoma in situ: Appareil respiratoire, sans précision
C34.2	Tumeur maligne: Lobe moyen, bronches ou poumon	D14.2	Tumeur bénigne: Trachée
C34.3	Tumeur maligne: Lobe inférieur, bronches ou poumon	D14.3	Tumeur bénigne: Bronches et poumon
C34.8	Tumeur maligne: Lésion à localisations contiguës des bronches et du poumon	D14.4	Tumeur bénigne: Appareil respiratoire, sans précision
C34.9	Tumeur maligne: Bronche ou poumon, sans précision	D15.2	Tumeur bénigne: Médiastin
C38.1	Tumeur maligne: Médiastin antérieur	D15.7	Tumeur bénigne: Autres organes intrathoraciques précisés
C38.2	Tumeur maligne: Médiastin postérieur	D15.9	Tumeur bénigne: Organe intrathoracique, sans précision
C38.3	Tumeur maligne: Médiastin, partie non précisée	D16.70	Tumeur bénigne des os et du cartilage articulaire: côtes
C38.4	Tumeur maligne: Plèvre	D16.71	Tumeur bénigne des os et du cartilage articulaire: sternum
C38.8	Tumeur maligne: Lésion à localisations contiguës du cœur, du médiastin et de la plèvre	D16.72	Tumeur bénigne des os et du cartilage articulaire: clavicule
C39.8	Tumeur maligne: Lésion à localisations contiguës des organes respiratoires et intrathoraciques	D17.4	Tumeur lipomateuse bénigne des organes intrathoraciques
C39.9	Tumeur maligne: sièges mal définis de l'appareil respiratoire	D19.0	Tumeur bénigne: Tissu mésothélial de la plèvre
C45.0	Mésothéliome de la plèvre	D38.1	Tumeurs à évolution imprévisible ou inconnue: Trachée, bronches et poumon
C76.1	Tumeur maligne: Thorax	D38.2	Tumeurs à évolution imprévisible ou inconnue: Plèvre
C78.0	Tumeur maligne secondaire du poumon	D38.3	Tumeurs à évolution imprévisible ou inconnue: Médiastin
C78.1	Tumeur maligne secondaire du médiastin	D38.4	Tumeurs à évolution imprévisible ou inconnue: Thymus
C78.2	Tumeur maligne secondaire de la plèvre	D38.5	Tumeurs à évolution imprévisible ou inconnue: Autres organes respiratoires
C78.3	Tumeur maligne secondaire des organes respiratoires, autres et non précisés	D38.6	Tumeurs à évolution imprévisible ou inconnue: Appareil respiratoire, sans précision
D02.1	Carcinoma in situ: Trachée		

procédure E71-2

33.24.10†↔	Trachéo-bronchoscopie (flexible) (rigide) avec brossage pour prélèvement de sécrétions ou d'autres échantillons	33.91.20†↔	Dilatation bronchique, endoscopique, avec insertion ou remplacement de stent / endoprothèse (stentgraft), SAP
33.24.11†↔	Trachéo-bronchoscopie (flexible) (rigide) avec lavage broncho-alvéolaire	33.91.21†↔	Dilatation bronchique, endoscopique, avec insertion ou remplacement de stent / endoprothèse (stentgraft) en plastique
33.24.12†↔	Trachéo-bronchoscopie (flexible) (rigide) avec brossage pour prélèvement cytologique	33.91.22†↔	Dilatation bronchique, endoscopique, avec insertion ou remplacement de stent / endoprothèse (stentgraft) métallique
33.24.13†↔	Trachéo-bronchoscopie (flexible) (rigide) avec biopsie (excisionnelle)	33.91.23†↔	Dilatation bronchique, endoscopique, avec insertion ou remplacement de stent / endoprothèse (stentgraft) hybride/dynamique
33.24.14†↔	Trachéo-bronchoscopie (flexible) (rigide) avec aspiration transbronchique à l'aiguille	33.91.29†↔	Dilatation bronchique, endoscopique, avec insertion ou remplacement de stent / endoprothèse (stentgraft), autre
33.24.16†↔	Trachéo-bronchoscopie avec cryobiopsie		

ADRG E73 Epanchement pleural

Diagnostic principal dans le tableau E73-1

DRG E73A Epanchement pleural avec CC extrêmement sévères

PCCL > 3

DRG E73B Epanchement pleural**diagnostic principal E73-1**

J90	Epanchement pleural, non classé ailleurs	J94.8	Autres affections pleurales précisées
J94.0	Epanchement chyleux	J94.9	Affection pleurale, sans précision
J94.2	Hémothorax		

ADRG E74 Maladie pulmonaire interstitielle

Diagnostic principal dans le tableau E74-1

DRG E74Z Maladie pulmonaire interstitielle**diagnostic principal E74-1**

B39.0	Histoplasmose pulmonaire aiguë à <i>Histoplasma capsulatum</i>	J67.2	Poumon des oiseleurs
B39.1	Histoplasmose pulmonaire chronique à <i>Histoplasma capsulatum</i>	J67.3	Subérose
B39.2	Histoplasmose pulmonaire à <i>Histoplasma capsulatum</i> , sans précision	J67.4	Poumon des malteurs
D86.0	Sarcoïdose du poumon	J67.5	Poumon des champignonnistes
D86.1	Sarcoïdose des ganglions lymphatiques	J67.6	Poumon des écorceurs d'érables
D86.2	Sarcoïdose du poumon avec sarcoïdose des ganglions lymphatiques	J67.7	Maladie pulmonaire due aux systèmes de conditionnement et d'humidification de l'air
D86.3	Sarcoïdose de la peau	J67.8	Alvéolite allergique due à autres poussières organiques
D86.8	Sarcoïdose de localisations autres et associées	J67.9	Alvéolite allergique due aux poussières organiques, sans précision
D86.9	Sarcoïdose, sans précision	J70.1	Affections pulmonaires chroniques et autres dues à une irradiation
J60	Pneumoconiose des mineurs de charbon	J82	Eosinophilie pulmonaire, non classée ailleurs
J61	Pneumoconiose due à l'amiante et à d'autres fibres minérales	J84.0	Pneumonies alvéolaires et pariéto-alvéolaires
J62.0	Pneumoconiose due à la poussière de talc	J84.1	Autres affections pulmonaires interstitielles avec fibrose
J62.8	Pneumoconiose due à d'autres poussières de silice	J84.8	Autres affections pulmonaires interstitielles précisées
J63.0	Aluminose (du poumon)	J84.9	Affection pulmonaire interstitielle, sans précision
J63.1	Fibrose (du poumon) due à la bauxite	M05.10	Maladie pulmonaire rhumatoïde {J99.0}: Sièges multiples
J63.2	Bérylliose	M05.11	Maladie pulmonaire rhumatoïde {J99.0}: Région scapulaire
J63.3	Fibrose (du poumon) due au graphite	M05.12	Maladie pulmonaire rhumatoïde {J99.0}: Bras humérus articulation du coude
J63.4	Sidérose	M05.13	Maladie pulmonaire rhumatoïde {J99.0}: Avant-bras cubitus articulation du poignet
J63.5	Stannose	M05.14	Maladie pulmonaire rhumatoïde {J99.0}: Main carpe
J63.8	Pneumoconiose due à d'autres poussières inorganiques précisées	M05.15	Maladie pulmonaire rhumatoïde {J99.0}: Région pelvienne
J64	Pneumoconiose, sans précision	M05.16	Maladie pulmonaire rhumatoïde {J99.0}: Jambe
J66.0	Byssinose	M05.17	Maladie pulmonaire rhumatoïde {J99.0}: Cheville et métatarse
J66.1	Maladie des apprêteurs du lin	M05.18	Maladie pulmonaire rhumatoïde {J99.0}: Autres
J66.2	Cannabinose	M05.19	Maladie pulmonaire rhumatoïde {J99.0}: Localisations non précisées
J66.8	Affection des voies aériennes due à d'autres poussières organiques précisées		
J67.0	Poumon de fermier		
J67.1	Bagassose		

ADRG E75 Autres maladies des organes respiratoires

Diagnostic principal dans le tableau E75-1

DRG E75A Autres maladies des organes respiratoires avec CC extrêmement sévères ou diagnostic de complication ou âge < 16 ans

(PCCL > 3 et diagnostic principal dans le tableau E75-2 ou diagnostic dans le tableau E75-3) et Âge < 16 années

DRG E75B Autres maladies des organes respiratoires sans CC extrêmement sévères, sans diagnostic de complication, âge > 15 ans

PCCL > 3 et diagnostic principal dans le tableau E75-2 ou diagnostic dans le tableau E75-3

DRG E75C Autres maladies des organes respiratoires**diagnostic E75-1**

J22	Infections aiguës des voies respiratoires inférieures, sans précision	J70.0	Affections pulmonaires aiguës dues à une irradiation
J68.0	Bronchite et pneumonie dues à des agents chimiques, des émanations, des fumées et des gaz	J70.2	Affections pulmonaires interstitielles aiguës, médicamenteuses
J68.2	Inflammation des voies respiratoires supérieures due à des agents chimiques, des émanations, des fumées et des gaz, non classée ailleurs	J70.3	Affections pulmonaires interstitielles chroniques, médicamenteuses
		J70.4	Affection pulmonaire interstitielle, médicamenteuse, sans précision

J70.8	Affections respiratoires dues à d'autres agents externes précisés	Q76.7	Anomalies congénitales du sternum
J70.9	Affection respiratoire due à un agent externe, sans précision	Q79.0	Hernie diaphragmatique congénitale
J95.0	Fonctionnement défectueux d'une trachéotomie	Q79.1	Autres malformations congénitales du diaphragme
J95.4	Syndrome de Mendelson	R04.2	Hémoptysie
J95.5	Sténose sous-glottique après un acte à visée diagnostique et thérapeutique	R04.8	Hémorragie d'autres parties des voies respiratoires
J95.81	Sténose trachéale après des actes médicaux	R06.6	Hoquet
J95.82	Insuffisances d'anastomoses et sutures après opérations de la trachée, des bronches et des poumons	R06.80	Événement aigu constituant un risque vital chez le nourrisson
J95.88	Autres maladies des voies respiratoires après des actes médicaux	R09.0	Asphyxie
J95.9	Trouble respiratoire après un acte à visée diagnostique et thérapeutique, sans précision	R09.2	Arrêt respiratoire
J98.1	Collapsus pulmonaire	R68.3	Hippocratisme digital
J98.3	Emphysème compensateur	R94.2	Résultats anormaux d'explorations fonctionnelles pulmonaires
J98.4	Autres affections pulmonaires	S23.4	Entorse et foulure des côtes et du sternum
J98.50	Médiastinite	S27.31	Contusion et hématome du poumon
J98.58	Autres maladies du médiastin, non classées ailleurs	S27.38	Lésion traumatique autre et sans précision
J98.6	Maladies du diaphragme	S27.5	Lésion traumatique de la trachée thoracique
J98.8	Autres troubles respiratoires précisés	S27.6	Lésion traumatique de la plèvre
J98.9	Trouble respiratoire, sans précision	S27.82	Lésion traumatique d'autres organes et structures intrathoraciques précisés: Canal thoracique
Q33.0	Poumon kystique congénital	S27.84	Lésion traumatique d'autres organes et structures intrathoraciques précisés: Thymus
Q33.1	Lobe pulmonaire surnuméraire	S27.88	Lésion traumatique d'autres organes et structures intrathoraciques précisés: Autres organes et structures intrathoraciques précisées
Q33.2	Séquestration pulmonaire (congénitale)	S43.6	Entorse et foulure de l'articulation sterno-claviculaire
Q33.3	Agénésie du poumon	T17.4	Corps étranger dans la trachée
Q33.5	Tissu ectopique intrapulmonaire (congénital)	T17.5	Corps étranger dans les bronches
Q33.6	Hypoplasie et dysplasie du poumon	T17.8	Corps étranger de localisations autres et multiples dans les voies respiratoires
Q33.8	Autres malformations congénitales du poumon	T17.9	Corps étranger dans les voies respiratoires, partie non précisée
Q33.9	Malformation congénitale du poumon, sans précision	T27.0	Brûlure du larynx et de la trachée
Q34.0	Anomalie de la plèvre	T27.1	Brûlure comprenant le larynx et la trachée avec les poumons
Q34.1	Kyste congénital du médiastin	T27.4	Corrosion du larynx et de la trachée
Q34.8	Autres malformations congénitales précisées de l'appareil respiratoire	T27.5	Corrosion comprenant le larynx et la trachée avec les poumons
Q34.9	Malformation congénitale de l'appareil respiratoire, sans précision	T86.81	Echec et rejet d'autres organes et tissus greffés: Greffe de poumon
Q67.6	Thorax en entonnoir congénital	Z43.0	Surveillance de trachéostomie
Q67.7	Thorax en carène congénital	Z94.2	Status post greffe de poumon
Q76.6	Autres malformations congénitales des côtes	Z94.3	Status post greffe de cœur et poumon

diagnostic principal E75-2

J22	Infections aiguës des voies respiratoires inférieures, sans précision	J98.4	Autres affections pulmonaires
J68.0	Bronchite et pneumonie dues à des agents chimiques, des émanations, des fumées et des gaz	J98.50	Médiastinite
J68.2	Inflammation des voies respiratoires supérieures due à des agents chimiques, des émanations, des fumées et des gaz, non classée ailleurs	J98.58	Autres maladies du médiastin, non classées ailleurs
J70.0	Affections pulmonaires aiguës dues à une irradiation	J98.6	Maladies du diaphragme
J70.2	Affections pulmonaires interstitielles aiguës, médicamenteuses	J98.8	Autres troubles respiratoires précisés
J70.3	Affections pulmonaires interstitielles chroniques, médicamenteuses	J98.9	Trouble respiratoire, sans précision
J70.4	Affection pulmonaire interstitielle, médicamenteuse, sans précision	Q33.0	Poumon kystique congénital
J70.8	Affections respiratoires dues à d'autres agents externes précisés	Q33.1	Lobe pulmonaire surnuméraire
J70.9	Affection respiratoire due à un agent externe, sans précision	Q33.2	Séquestration pulmonaire (congénitale)
J95.0	Fonctionnement défectueux d'une trachéotomie	Q33.3	Agénésie du poumon
J95.4	Syndrome de Mendelson	Q33.5	Tissu ectopique intrapulmonaire (congénital)
J95.5	Sténose sous-glottique après un acte à visée diagnostique et thérapeutique	Q33.6	Hypoplasie et dysplasie du poumon
J95.81	Sténose trachéale après des actes médicaux	Q33.8	Autres malformations congénitales du poumon
J95.82	Insuffisances d'anastomoses et sutures après opérations de la trachée, des bronches et des poumons	Q33.9	Malformation congénitale du poumon, sans précision
J95.88	Autres maladies des voies respiratoires après des actes médicaux	Q34.0	Anomalie de la plèvre
J95.9	Trouble respiratoire après un acte à visée diagnostique et thérapeutique, sans précision	Q34.1	Kyste congénital du médiastin
J98.1	Collapsus pulmonaire	Q34.8	Autres malformations congénitales précisées de l'appareil respiratoire
J98.3	Emphysème compensateur	Q34.9	Malformation congénitale de l'appareil respiratoire, sans précision
		Q67.6	Thorax en entonnoir congénital
		Q67.7	Thorax en carène congénital
		Q76.6	Autres malformations congénitales des côtes
		Q76.7	Anomalies congénitales du sternum
		Q79.0	Hernie diaphragmatique congénitale
		Q79.1	Autres malformations congénitales du diaphragme
		R06.80	Événement aigu constituant un risque vital chez le nourrisson
		R09.0	Asphyxie
		R09.2	Arrêt respiratoire

R68.3	Hippocratisme digital	T17.4	Corps étranger dans la trachée
R94.2	Résultats anormaux d'explorations fonctionnelles pulmonaires	T17.5	Corps étranger dans les bronches
S23.4	Entorse et foulure des côtes et du sternum	T17.8	Corps étranger de localisations autres et multiples dans les voies respiratoires
S27.31	Contusion et hématome du poumon		
S27.38	Lésion traumatique autre et sans précision	T17.9	Corps étranger dans les voies respiratoires, partie non précisée
S27.5	Lésion traumatique de la trachée thoracique	T27.0	Brûlure du larynx et de la trachée
S27.6	Lésion traumatique de la plèvre	T27.1	Brûlure comprenant le larynx et la trachée avec les poumons
S27.82	Lésion traumatique d'autres organes et structures intrathoraciques précisés: Canal thoracique	T27.4	Corrosion du larynx et de la trachée
		T27.5	Corrosion comprenant le larynx et la trachée avec les poumons
S27.84	Lésion traumatique d'autres organes et structures intrathoraciques précisés: Thymus	T86.81	Echec et rejet d'autres organes et tissus greffés: Greffe de poumon
S27.88	Lésion traumatique d'autres organes et structures intrathoraciques précisés: Autres organes et structures intrathoraciques précisées	Z43.0	Surveillance de trachéostomie
		Z94.2	Status post greffe de poumon
		Z94.3	Status post greffe de cœur et poumon
S43.6	Entorse et foulure de l'articulation sterno-claviculaire		

diagnostic E75-3

M02.30	Syndrome oculo-urétéro-synovial [Fiessinger-Leroy-Reiter]: Sièges multiples	M06.98	Polyarthrite rhumatoïde, sans précision: Autres
M02.31	Syndrome oculo-urétéro-synovial [Fiessinger-Leroy-Reiter]: Région scapulaire	M06.99	Polyarthrite rhumatoïde, sans précision: Localisations non précisées
M02.32	Syndrome oculo-urétéro-synovial [Fiessinger-Leroy-Reiter]: Bras humérus articulation du coude	M07.30	Autres arthrites psoriasiques {L40.5}: Sièges multiples
M02.33	Syndrome oculo-urétéro-synovial [Fiessinger-Leroy-Reiter]: Avant-bras cubitus articulation du poignet	M07.31	Autres arthrites psoriasiques {L40.5}: Région scapulaire
M02.34	Syndrome oculo-urétéro-synovial [Fiessinger-Leroy-Reiter]: Main carpe	M07.32	Autres arthrites psoriasiques {L40.5}: Bras humérus articulation du coude
M02.35	Syndrome oculo-urétéro-synovial [Fiessinger-Leroy-Reiter]: Région pelvienne	M07.33	Autres arthrites psoriasiques {L40.5}: Avant-bras cubitus articulation du poignet
M02.36	Syndrome oculo-urétéro-synovial [Fiessinger-Leroy-Reiter]: Jambe	M07.34	Autres arthrites psoriasiques {L40.5}: Main carpe
M02.37	Syndrome oculo-urétéro-synovial [Fiessinger-Leroy-Reiter]: Cheville et métatarse	M07.35	Autres arthrites psoriasiques {L40.5}: Région pelvienne
M02.38	Syndrome oculo-urétéro-synovial [Fiessinger-Leroy-Reiter]: Autres	M07.36	Autres arthrites psoriasiques {L40.5}: Jambe
M02.39	Syndrome oculo-urétéro-synovial [Fiessinger-Leroy-Reiter]: Localisations non précisées	M07.37	Autres arthrites psoriasiques {L40.5}: Cheville et métatarse
M02.90	Arthrite réactionnelle, sans précision: Sièges multiples	M07.38	Autres arthrites psoriasiques {L40.5}: Autres
M02.91	Arthrite réactionnelle, sans précision: Région scapulaire	M07.39	Autres arthrites psoriasiques {L40.5}: Localisations non précisées
M02.92	Arthrite réactionnelle, sans précision: Bras humérus articulation du coude	M30.0	Périartérite noueuse
M02.93	Arthrite réactionnelle, sans précision: Avant-bras cubitus articulation du poignet	M30.1	Périartérite avec atteinte pulmonaire
M02.94	Arthrite réactionnelle, sans précision: Main carpe	M30.3	Syndrome adéno-cutanéomuqueux [Kawasaki]
M02.95	Arthrite réactionnelle, sans précision: Région pelvienne	M31.3	Granulomatose de Wegener
M02.96	Arthrite réactionnelle, sans précision: Jambe	M31.4	Syndrome de la crosse aortique [Takayasu]
M02.97	Arthrite réactionnelle, sans précision: Cheville et métatarse	M32.0	Lupus érythémateux disséminé médicamenteux
M02.98	Arthrite réactionnelle, sans précision: Autres	M32.1	Lupus érythémateux disséminé avec atteinte d'organes et d'appareils
M02.99	Arthrite réactionnelle, sans précision: Localisations non précisées	M32.8	Autres formes de lupus érythémateux disséminé
M06.90	Polyarthrite rhumatoïde, sans précision: Sièges multiples	M32.9	Lupus érythémateux disséminé, sans précision
M06.91	Polyarthrite rhumatoïde, sans précision: Région scapulaire	M33.2	Polymyosite
M06.92	Polyarthrite rhumatoïde, sans précision: Bras humérus articulation du coude	M34.0	Sclérose systémique progressive
M06.93	Polyarthrite rhumatoïde, sans précision: Avant-bras cubitus articulation du poignet	M35.0	Syndrome de Gougerot-Sjögren
M06.94	Polyarthrite rhumatoïde, sans précision: Main carpe	M35.1	Autres formes de passage
M06.95	Polyarthrite rhumatoïde, sans précision: Région pelvienne	M35.2	Syndrome de Behçet
M06.96	Polyarthrite rhumatoïde, sans précision: Jambe	M45.00	Spondylite ankylosante: Localisations multiples de la colonne vertébrale
M06.97	Polyarthrite rhumatoïde, sans précision: Cheville et métatarse	M45.01	Spondylite ankylosante: Région occipito-atloïdo-axoïdienne
		M45.02	Spondylite ankylosante: Région cervicale
		M45.03	Spondylite ankylosante: Région cervico-dorsale
		M45.04	Spondylite ankylosante: Région dorsale
		M45.05	Spondylite ankylosante: Région dorso-lombaire
		M45.06	Spondylite ankylosante: Région lombaire
		M45.07	Spondylite ankylosante: Région lombo-sacrée
		M45.08	Spondylite ankylosante: Région sacrée et sacro-coccygienne
		M45.09	Spondylite ankylosante: Localisation non précisée

ADRG E76**Tuberculose ou pneumothorax**

Diagnostic principal dans le tableau E76-1 ou diagnostic supplémentaire dans le tableau E76-2 et Durée de séjour > 14 jours

DRG E76A**Tuberculose, plus de 14 jours d'hospitalisation, en cas de colonisation ou d'infection à agents infectieux multirésistants ou âge < 16 ans ou procédure de complication ou avec CC extrêmement sévères**

Durée de séjour > 14 jours et (diagnostic supplémentaire dans le tableau E76-2 ou diagnostic principal dans le tableau E76-3) et (diagnostic dans le tableau E76-4 ou Âge < 16 années ou Procédures de complications ou PCCL > 3)

DRG E76B**Tuberculose, plus de 14 jours d'hospitalisation, âge > 15 ans**

Durée de séjour > 14 jours et (diagnostic supplémentaire dans le tableau E76-2 ou diagnostic principal dans le tableau E76-3)

DRG E76C**Tuberculose jusqu'à 14 jours d'hospitalisation, avec CC sévères**

PCCL > 2 et (diagnostic supplémentaire dans le tableau E76-2 ou diagnostic principal dans le tableau E76-3)

DRG E76D**Tuberculose jusqu'à 14 jours d'hospitalisation ou pneumothorax****diagnostic E76-1**

A15.0	Tuberculose pulmonaire, confirmée par examen microscopique de l'expectoration, avec ou sans culture ou par procédé de biologie moléculaire	A16.7	Primo-infection tuberculeuse de l'appareil respiratoire, sans mention de confirmation bactériologique, par biologie moléculaire ou histologique
A15.1	Tuberculose pulmonaire, confirmée par culture seulement	A16.8	Autres formes de tuberculose de l'appareil respiratoire, sans mention de confirmation bactériologique, par biologie moléculaire ou histologique
A15.2	Tuberculose pulmonaire, avec confirmation histologique	A16.9	Tuberculose de l'appareil respiratoire sans précision, sans mention de confirmation bactériologique, par biologie moléculaire ou histologique
A15.3	Tuberculose pulmonaire, avec confirmation, moyen autre et non précisé	A17.0	Méningite tuberculeuse {G01}
A15.4	Tuberculose des ganglions intrathoraciques, avec confirmation bactériologique, par biologie moléculaire ou histologique	A17.1	Tuberculome méningé {G07}
A15.5	Tuberculose du larynx, de la trachée et des bronches, avec confirmation bactériologique, par biologie moléculaire ou histologique	A17.8	Autres formes de tuberculose du système nerveux
A15.6	Pleurésie tuberculeuse, avec confirmation bactériologique, par biologie moléculaire ou histologique	A17.9	Tuberculose du système nerveux, sans précision {G99.8}
A15.7	Primo-infection tuberculeuse de l'appareil respiratoire, avec confirmation bactériologique, par biologie moléculaire ou histologique	A18.2	Adénopathie tuberculeuse périphérique
A15.8	Autres formes de tuberculose de l'appareil respiratoire, avec confirmation, bactériologique, par biologie moléculaire ou histologique	A18.8	Tuberculose d'autres organes précisés
A15.9	Tuberculose de l'appareil respiratoire sans précision, avec confirmation bactériologique, par biologie moléculaire et histologique	A19.0	Tuberculose miliaire aiguë, localisation unique et précisée
A16.0	Tuberculose pulmonaire, sans confirmation bactériologique, par biologie moléculaire ou histologique	A19.1	Tuberculose miliaire aiguë, sièges multiples
A16.1	Tuberculose pulmonaire, sans examen bactériologique, par biologie moléculaire et histologique	A19.2	Tuberculose miliaire aiguë, sans précision
A16.2	Tuberculose pulmonaire, sans mention de confirmation bactériologique, par biologie moléculaire ou histologique	A19.8	Autres tuberculoses miliaires
A16.3	Tuberculose des ganglions intrathoraciques, sans mention de confirmation, bactériologique, par biologie moléculaire ou histologique	A19.9	Tuberculose miliaire, sans précision
A16.4	Tuberculose du larynx, de la trachée et des bronches, sans mention de confirmation bactériologique, par biologie moléculaire ou histologique	A31.0	Infection pulmonaire à Mycobacterium
A16.5	Pleurésie tuberculeuse, sans mention de confirmation bactériologique, par biologie moléculaire ou histologique	A43.0	Nocardiose pulmonaire
		J65	Pneumoconiose associée à la tuberculose
		J93.0	Pneumothorax spontané avec pression positive
		J93.1	Autres pneumothorax spontanés
		J93.8	Autres pneumothorax
		J93.9	Pneumothorax, sans précision
		J95.80	Pneumothorax iatrogène
		J98.2	Emphysème interstitiel
		S27.0	Pneumothorax traumatique
		S27.1	Hémithorax traumatique
		S27.2	Hémopneumothorax traumatique
		T79.7	Emphysème sous-cutané d'origine traumatique

diagnostic supplémentaire E76-2

A15.0	Tuberculose pulmonaire, confirmée par examen microscopique de l'expectoration, avec ou sans culture ou par procédé de biologie moléculaire	A15.2	Tuberculose pulmonaire, avec confirmation histologique
A15.1	Tuberculose pulmonaire, confirmée par culture seulement	A15.3	Tuberculose pulmonaire, avec confirmation, moyen autre et non précisé

A15.4	Tuberculose des ganglions intrathoraciques, avec confirmation bactériologique, par biologie moléculaire ou histologique	A15.8	Autres formes de tuberculose de l'appareil respiratoire, avec confirmation, bactériologique, par biologie moléculaire ou histologique
A15.5	Tuberculose du larynx, de la trachée et des bronches, avec confirmation bactériologique, par biologie moléculaire ou histologique	A15.9	Tuberculose de l'appareil respiratoire sans précision, avec confirmation bactériologique, par biologie moléculaire et histologique
A15.6	Pleurésie tuberculeuse, avec confirmation bactériologique, par biologie moléculaire ou histologique	A19.0	Tuberculose miliaire aiguë, localisation unique et précisée
A15.7	Primo-infection tuberculeuse de l'appareil respiratoire, avec confirmation bactériologique, par biologie moléculaire ou histologique	A19.1	Tuberculose miliaire aiguë, sièges multiples
		A19.2	Tuberculose miliaire aiguë, sans précision

diagnostic principal E76-3

A15.0	Tuberculose pulmonaire, confirmée par examen microscopique de l'expectoration, avec ou sans culture ou par procédé de biologie moléculaire	A16.4	Tuberculose du larynx, de la trachée et des bronches, sans mention de confirmation bactériologique, par biologie moléculaire ou histologique
A15.1	Tuberculose pulmonaire, confirmée par culture seulement	A16.5	Pleurésie tuberculeuse, sans mention de confirmation bactériologique, par biologie moléculaire ou histologique
A15.2	Tuberculose pulmonaire, avec confirmation histologique	A16.7	Primo-infection tuberculeuse de l'appareil respiratoire, sans mention de confirmation bactériologique, par biologie moléculaire ou histologique
A15.3	Tuberculose pulmonaire, avec confirmation, moyen autre et non précisé	A16.8	Autres formes de tuberculose de l'appareil respiratoire, sans mention de confirmation bactériologique, par biologie moléculaire ou histologique
A15.4	Tuberculose des ganglions intrathoraciques, avec confirmation bactériologique, par biologie moléculaire ou histologique	A16.9	Tuberculose de l'appareil respiratoire sans précision, sans mention de confirmation bactériologique, par biologie moléculaire ou histologique
A15.5	Tuberculose du larynx, de la trachée et des bronches, avec confirmation bactériologique, par biologie moléculaire ou histologique	A17.0	Méningite tuberculeuse {G01}
A15.6	Pleurésie tuberculeuse, avec confirmation bactériologique, par biologie moléculaire ou histologique	A17.1	Tuberculome méningé {G07}
A15.7	Primo-infection tuberculeuse de l'appareil respiratoire, avec confirmation bactériologique, par biologie moléculaire ou histologique	A17.8	Autres formes de tuberculose du système nerveux
A15.8	Autres formes de tuberculose de l'appareil respiratoire, avec confirmation, bactériologique, par biologie moléculaire ou histologique	A17.9	Tuberculose du système nerveux, sans précision {G99.8}
A15.9	Tuberculose de l'appareil respiratoire sans précision, avec confirmation bactériologique, par biologie moléculaire et histologique	A18.2	Adénopathie tuberculeuse périphérique
A16.0	Tuberculose pulmonaire, sans confirmation bactériologique, par biologie moléculaire ou histologique	A18.8	Tuberculose d'autres organes précisés
A16.1	Tuberculose pulmonaire, sans examen bactériologique, par biologie moléculaire et histologique	A19.0	Tuberculose miliaire aiguë, localisation unique et précisée
A16.2	Tuberculose pulmonaire, sans mention de confirmation bactériologique, par biologie moléculaire ou histologique	A19.1	Tuberculose miliaire aiguë, sièges multiples
A16.3	Tuberculose des ganglions intrathoraciques, sans mention de confirmation, bactériologique, par biologie moléculaire ou histologique	A19.2	Tuberculose miliaire aiguë, sans précision
		A19.8	Autres tuberculoses miliaires
		A19.9	Tuberculose miliaire, sans précision
		A31.0	Infection pulmonaire à Mycobacterium
		A43.0	Nocardiose pulmonaire
		J65	Pneumoconiose associée à la tuberculose

diagnostic E76-4

U82.0	Mycobacterium tuberculosis résistant à un ou plusieurs médicaments de première ligne	U82.2	Mycobactéries atypiques ou Nocardia résistantes à un ou plusieurs médicaments de première ligne
U82.1	Tuberculose multirésistante [MDR-TB]		

ADRG E77**Autres infections et inflammations des organes respiratoires**

Diagnostic principal dans le tableau E77-1

DRG E77A**Autres infections et inflammations des organes respiratoires avec diagnostic complexe ou CC extrêmement sévères ou procédure de complication, avec traitement complexe de soins intensifs > 196 / 360 points**

(Diagnostic supplémentaire dans le tableau E77-2 ou diagnostic supplémentaire dans le tableau E77-3 ou diagnostic principal dans le tableau E77-4 ou PCCL > 3 ou Procédures de complications) et (procédure dans le tableau E77-6 ou procédure dans le tableau E77-7)

DRG E77B**Autres infections et inflammations des organes respiratoires avec diagnostic complexe lors d'état après transplantation d'organe ou avec CC extrêmement sévères, ou procédure de complication**

(Diagnostic supplémentaire dans le tableau E77-2 ou diagnostic supplémentaire dans le tableau E77-3 ou diagnostic principal dans le tableau E77-4 ou PCCL > 3 ou Procédures de complications) et (Procédures de complications ou diagnostic principal dans le tableau E77-4 et (diagnostic supplémentaire dans le tableau E77-2 ou PCCL > 3))

DRG E77C**Autres infections et inflammations des organes respiratoires sans diagnostic complexe lors d'état après transplantation d'organes ou CC extrêmement sévères, sans procédure de complication, âge < 16 ans**

(Diagnostic supplémentaire dans le tableau E77-2 ou diagnostic supplémentaire dans le tableau E77-3 ou diagnostic principal dans le tableau E77-4 ou PCCL > 3 ou Procédures de complications) et Âge < 16 années

DRG E77D**Autres infections et inflammations des organes respiratoires sans diagnostic complexe lors d'état après transplantation d'organes ou CC extrêmement sévères, sans procédure de complication, âge > 15 ans**

Diagnostic supplémentaire dans le tableau E77-2 ou diagnostic supplémentaire dans le tableau E77-3 ou diagnostic principal dans le tableau E77-4 ou PCCL > 3 ou Procédures de complications

DRG E77E**Autres infections et inflammations des organes respiratoires, âge < 1 an**

Âge < 1 ans

DRG E77F**Autres infections et inflammations des organes respiratoires, âge à partir de 1 an, avec CC sévères ou lors de para / tétraplégie**

PCCL > 2 ou diagnostic dans le tableau E77-5

DRG E77G**Autres infections et inflammations des organes respiratoires, âge à partir de 1 an****diagnostic principal E77-1**

A06.5	Abcès amibien du poumon {J99.8}	J12.0	Pneumonie adénovirale
A20.2	Peste pulmonaire	J12.1	Pneumonie due au virus respiratoire syncytial [VRS]
A21.2	Tularémie pulmonaire	J12.2	Pneumonie due aux virus paragrrippaux
A22.1	Charbon pulmonaire	J12.3	Pneumonie due au Metapneumovirus humain
A42.0	Actinomycose pulmonaire	J12.8	Autres pneumonie virales
A48.1	Maladie des légionnaires avec pneumonie	J12.9	Pneumonie virale, sans précision
A48.2	Maladie des légionnaires, sans signes pulmonaires [fièvre de Pontiac]	J13	Pneumonie due à Streptococcus pneumoniae
A70	Infection à Chlamydia psittaci	J14	Pneumonie due à Haemophilus influenzae
B01.2	Pneumonie varicelleuse {J17.1}	J15.0	Pneumonie due à Klebsiella pneumoniae
B05.2	Rougeole compliquée d'une pneumonie {J17.1}	J15.1	Pneumonie due à Pseudomonas
B25.0	Pneumonie à cytomégalovirus {J17.1}	J15.2	Pneumonie due à des staphylocoques
B33.0	Myalgie épidémique	J15.3	Pneumonie due à des streptocoques, groupe B
B37.1	Candidose pulmonaire	J15.4	Pneumonie due à d'autres streptocoques
B38.0	Coccidioïdomycose pulmonaire aiguë	J15.5	Pneumonie due à Escherichia coli
B38.1	Coccidioïdomycose pulmonaire chronique	J15.6	Pneumonie due à d'autres bactéries à Gram négatif
B38.2	Coccidioïdomycose pulmonaire, sans précision	J15.7	Pneumonie due à Mycoplasma pneumoniae
B40.0	Blastomycose pulmonaire aiguë	J15.8	Autres pneumonies bactériennes
B40.1	Blastomycose pulmonaire chronique	J15.9	Pneumonie bactérienne, sans précision
B40.2	Blastomycose pulmonaire, sans précision	J16.0	Pneumonie due à Chlamydia
B42.0	Sporotrichose pulmonaire {J99.8}	J16.8	Pneumonie due à d'autres micro-organismes infectieux
B44.0	Aspergillose pulmonaire invasive	J18.0	Bronchopneumonie, sans précision
B44.1	Autres aspergilloses pulmonaires	J18.1	Pneumonie lobaire, sans précision
B45.0	Cryptococcose pulmonaire	J18.8	Autres pneumonies, micro-organisme non précisé
B46.0	Mucormycose pulmonaire	J18.9	Pneumonies, sans précision
B58.3	Toxoplasmose pulmonaire {J17.3}	J69.0	Pneumonie due à des aliments et des vomissements
B59	Pneumocystose {J17.3}	J69.1	Pneumonie due à des huiles et des essences
B66.4	Paragonimiasse	J69.8	Pneumonie due à d'autres substances solides et liquides
B67.1	Infection pulmonaire à Echinococcus granulosus [echinococcose kystique]	J85.0	Gangrène et nécrose du poumon
J09	Grippe à virus d'influenza zoonotique ou pandémique identifié	J85.1	Abcès du poumon avec pneumonie
J10.0	Grippe avec pneumonie, virus d'influenza saisonnière identifié	J85.2	Abcès du poumon sans pneumonie
J11.0	Grippe avec pneumonie, virus non identifié	J85.3	Abcès du médiastin
		J86.0	Pyothorax avec fistule
		J86.9	Pyothorax sans fistule

J92.0	Plaques pleurales avec asbestose	R76.1	Réaction anormale au test à la tuberculine
J92.9	Plaques pleurales sans asbestose	U04.9	Syndrome respiratoire aigu sévère [SRAS], sans précision
J94.1	Fibrothorax	Z03.0	Mise en observation pour suspicion de tuberculose

diagnostic supplémentaire E77-2

T86.00	Échec d'un transplant de cellules souches hématopoïétiques	T86.51	Nécrose d'une greffe de peau
T86.01	Maladie aiguë du greffon contre l'hôte, stade I et II	T86.52	Rejet/perte d'une greffe de peau
T86.02	Maladie aiguë du greffon contre l'hôte, stade III et IV	T86.59	Autre trouble fonctionnel, échec et rejet non précisé d'une greffe de peau
T86.05	Maladie du greffon contre l'hôte (GVH) chronique, forme légère	T86.81	Echec et rejet d'autres organes et tissus greffés: Greffe de poumon
T86.06	Maladie du greffon contre l'hôte (GVH) chronique, forme modérée	T86.82	Echec et rejet d'autres organes et tissus greffés: Greffe de pancréas
T86.07	Maladie du greffon contre l'hôte (GVH) chronique, forme sévère	T86.83	Echec et rejet d'autres organes et tissus greffés: Greffe de cornée de l'œil
T86.09	Maladie chronique du greffon contre l'hôte, sans précision	T86.88	Echec et rejet d'autres organes et tissus greffés: Autres organes ou tissus greffés
T86.10	Détérioration fonctionnelle aiguë d'une greffe de rein	T86.9	Echec et rejet d'un organe et d'un tissu greffés non précisés
T86.11	Détérioration fonctionnelle chronique d'une greffe de rein	Z94.0	Status post greffe de rein
T86.12	Reprise retardée de la fonction de la greffe	Z94.1	Status post greffe du cœur
T86.19	Trouble fonctionnel, échec et rejet d'une greffe de rein, autre et non précisé	Z94.2	Status post greffe de poumon
T86.2	Echec et rejet d'une greffe de cœur	Z94.3	Status post greffe de cœur et poumon
T86.3	Echec et rejet d'une greffe cœur-poumon	Z94.4	Status post greffe de foie
T86.40	Détérioration fonctionnelle aiguë d'une greffe de foie	Z94.81	Etat consécutif à une transplantation de cellules-souches hématopoïétiques avec immunosuppression actuelle
T86.41	Détérioration fonctionnelle chronique d'une greffe de foie		
T86.49	Autre trouble fonctionnel, échec et rejet non précisé d'une greffe de foie		
T86.50	Troubles circulatoires d'une greffe de peau		

diagnostic supplémentaire E77-3

Q87.0	Syndromes congénitaux malformatifs atteignant principalement l'aspect de la face	Q87.4	Syndrome de Marfan
Q87.1	Syndromes congénitaux malformatifs associés principalement à une petite taille	Q87.5	Autres syndromes congénitaux malformatifs avec d'autres modifications du squelette
Q87.2	Syndromes congénitaux malformatifs impliquant principalement les membres	Q87.8	Autres syndromes congénitaux malformatifs précisés, non classés ailleurs
Q87.3	Syndromes congénitaux malformatifs comprenant un gigantisme néonatal		

diagnostic principal E77-4

A06.5	Abcès amibien du poumon {J99.8}	B44.1	Autres aspergilloses pulmonaires
A20.2	Peste pulmonaire	B59	Pneumocystose {J17.3}
A21.2	Tularémie pulmonaire	J12.1	Pneumonie due au virus respiratoire syncytial [VRS]
A22.1	Charbon pulmonaire	J85.0	Gangrène et nécrose du poumon
A42.0	Actinomyose pulmonaire	J85.1	Abcès du poumon avec pneumonie
A48.1	Maladie des légionnaires avec pneumonie	J85.2	Abcès du poumon sans pneumonie
B25.0	Pneumonie à cytomégalovirus {J17.1}	J85.3	Abcès du médiastin
B37.1	Candidose pulmonaire	J86.0	Pyothorax avec fistule
B44.0	Aspergillose pulmonaire invasive	J86.9	Pyothorax sans fistule

diagnostic E77-5

G04.1	Paraplégie spastique tropicale	G82.33	Tétraparésie et tétraplégie flasque: Paraplégie incomplète chronique
G82.02	Paraparésie et paraplégie flasque: Paraplégie complète chronique	G82.42	Tétraparésie et tétraplégie spastique: Paraplégie complète chronique
G82.03	Paraparésie et paraplégie flasque: Paraplégie incomplète chronique	G82.43	Tétraparésie et tétraplégie spastique: Paraplégie incomplète chronique
G82.12	Paraparésie et paraplégie spastique: Paraplégie complète chronique	G82.52	Tétraparésie et tétraplégie, sans précision: Paraplégie complète chronique
G82.13	Paraparésie et paraplégie spastique: Paraplégie incomplète chronique	G82.53	Tétraparésie et tétraplégie, sans précision: Paraplégie incomplète chronique
G82.22	Paraparésie et paraplégie, sans précision: Paraplégie complète chronique	P11.51	Lésion du rachis et de la moelle épinière due à un traumatisme obstétrical: Avec paraplégie chronique
G82.23	Paraparésie et paraplégie, sans précision: Paraplégie incomplète chronique		
G82.32	Tétraparésie et tétraplégie flasque: Paraplégie complète chronique		

procédure E77-6

99.b7.21†↔	Traitement complexe de médecine intensive chez l'enfant (procédure de base), 197 à 392 points de dépense	99.b7.2e†↔	Traitement complexe de médecine intensive chez l'enfant (procédure de base), 3431 à 3920 points de dépense
99.b7.22†↔	Traitement complexe de médecine intensive chez l'enfant (procédure de base), 393 à 588 points de dépense	99.b7.2f†↔	Traitement complexe de médecine intensive chez l'enfant (procédure de base), 3921 à 4410 points de dépense
99.b7.23†↔	Traitement complexe de médecine intensive chez l'enfant (procédure de base), 589 à 784 points de dépense	99.b7.2g†↔	Traitement complexe de médecine intensive chez l'enfant (procédure de base), 4411 à 4900 points de dépense
99.b7.24†↔	Traitement complexe de médecine intensive chez l'enfant (procédure de base), 785 à 980 points de dépense	99.b7.2h†↔	Traitement complexe de médecine intensive chez l'enfant (procédure de base), 4901 à 5880 points de dépense
99.b7.25†↔	Traitement complexe de médecine intensive chez l'enfant (procédure de base), 981 à 1176 points de dépense	99.b7.2i†↔	Traitement complexe de médecine intensive chez l'enfant (procédure de base), 5881 à 6860 points de dépense
99.b7.26†↔	Traitement complexe de médecine intensive chez l'enfant (procédure de base), 1177 à 1470 points de dépense	99.b7.2j†↔	Traitement complexe de médecine intensive chez l'enfant (procédure de base), 6861 à 7840 points de dépense
99.b7.27†↔	Traitement complexe de médecine intensive chez l'enfant (procédure de base), 1471 à 1764 points de dépense	99.b7.2k†↔	Traitement complexe de médecine intensive chez l'enfant (procédure de base), 7841 à 9800 points de dépense
99.b7.28†↔	Traitement complexe de médecine intensive chez l'enfant (procédure de base), 1765 à 2058 points de dépense	99.b7.2l†↔	Traitement complexe de médecine intensive chez l'enfant (procédure de base), 9801 à 11760 points de dépense
99.b7.2a†↔	Traitement complexe de médecine intensive chez l'enfant (procédure de base), 2059 à 2352 points de dépense	99.b7.2m†↔	Traitement complexe de médecine intensive chez l'enfant (procédure de base), 11761 à 13720 points de dépense
99.b7.2b†↔	Traitement complexe de médecine intensive chez l'enfant (procédure de base), 2353 à 2646 points de dépense	99.b7.2n†↔	Traitement complexe de médecine intensive chez l'enfant (procédure de base), 13721 à 16660 points de dépense
99.b7.2c†↔	Traitement complexe de médecine intensive chez l'enfant (procédure de base), 2647 à 2940 points de dépense	99.b7.2o†↔	Traitement complexe de médecine intensive chez l'enfant (procédure de base), 16661 à 19600 points de dépense
99.b7.2d†↔	Traitement complexe de médecine intensive chez l'enfant (procédure de base), 2941 à 3430 points de dépense	99.b7.2p†↔	Traitement complexe de médecine intensive chez l'enfant (procédure de base), 19601 points de dépense et plus

procédure E77-7

99.b7.14†↔	Traitement complexe de médecine intensive, 361 à 552 points de dépense	99.b7.1f†↔	Traitement complexe de médecine intensive, 3221 à 3680 points de dépense
99.b7.15†↔	Traitement complexe de médecine intensive, 553 à 828 points de dépense	99.b7.1g†↔	Traitement complexe de médecine intensive, 3681 à 4600 points de dépense
99.b7.16†↔	Traitement complexe de médecine intensive, 829 à 1104 points de dépense	99.b7.1h†↔	Traitement complexe de médecine intensive, 4601 à 5520 points de dépense
99.b7.17†↔	Traitement complexe de médecine intensive, 1105 à 1380 points de dépense	99.b7.1i†↔	Traitement complexe de médecine intensive, 5521 à 7360 points de dépense
99.b7.18†↔	Traitement complexe de médecine intensive, 1381 à 1656 points de dépense	99.b7.1j†↔	Traitement complexe de médecine intensive, 7361 à 9200 points de dépense
99.b7.1a†↔	Traitement complexe de médecine intensive, 1657 à 1932 points de dépense	99.b7.1k†↔	Traitement complexe de médecine intensive, 9201 à 11040 points de dépense
99.b7.1b†↔	Traitement complexe de médecine intensive, 1933 à 2208 points de dépense	99.b7.1l†↔	Traitement complexe de médecine intensive, 11041 à 13800 points de dépense
99.b7.1c†↔	Traitement complexe de médecine intensive, 2209 à 2484 points de dépense	99.b7.1m†↔	Traitement complexe de médecine intensive, 13801 à 16560 points de dépense
99.b7.1d†↔	Traitement complexe de médecine intensive, 2485 à 2760 points de dépense	99.b7.1n†↔	Traitement complexe de médecine intensive, 16561 à 19320 points de dépense
99.b7.1e†↔	Traitement complexe de médecine intensive, 2761 à 3220 points de dépense	99.b7.1o†↔	Traitement complexe de médecine intensive, 19321 points de dépense et plus

ADRG E78**Contrôle et optimisation d'un traitement existant de ventilation artificielle, jusqu'à 2 jours d'hospitalisation**

Procédure dans le tableau E78-1 et Durée de séjour < 3 jours

DRG E78Z**Contrôle et optimisation d'un traitement existant de ventilation artificielle, jusqu'à 2 jours d'hospitalisation****procédure E78-1**

93.9d.12†↔	Contrôle et optimisation d'un traitement par CPAP ou BiPAP dans le traitement des troubles respiratoires liés au sommeil (apnée du sommeil)
------------	---

ADRG E90**Traitement complexe en U-IMC > 392/552 points pour maladies et troubles des organes respiratoires**

Au moins un(e) procédure dans le tableau E90-1 et pas [Traitement complexe de soins intensifs > 392 / 552 points]

DRG E90Z**Traitement complexe en U-IMC > 392/552 points pour maladies et troubles des organes respiratoires****procédure E90-1**

99.b8.15†↔	Traitement complexe en U-IMC chez l'adulte, 553 à 828 points de dépense	99.b8.24†↔	Traitement complexe en U-IMC chez l'enfant, 785 à 980 points de dépense
99.b8.16†↔	Traitement complexe en U-IMC chez l'adulte, 829 à 1104 points de dépense	99.b8.25†↔	Traitement complexe en U-IMC chez l'enfant, 981 à 1176 points de dépense
99.b8.17†↔	Traitement complexe en U-IMC chez l'adulte, 1105 à 1380 points de dépense	99.b8.26†↔	Traitement complexe en U-IMC chez l'enfant, 1177 à 1470 points de dépense
99.b8.18†↔	Traitement complexe en U-IMC chez l'adulte, 1381 à 1656 points de dépense	99.b8.27†↔	Traitement complexe en U-IMC chez l'enfant, 1471 à 1764 points de dépense
99.b8.1a†↔	Traitement complexe en U-IMC chez l'adulte, 1657 à 1932 points de dépense	99.b8.28†↔	Traitement complexe en U-IMC chez l'enfant, 1765 à 2058 points de dépense
99.b8.1b†↔	Traitement complexe en U-IMC chez l'adulte, 1933 à 2208 points de dépense	99.b8.2a†↔	Traitement complexe en U-IMC chez l'enfant, 2059 à 2352 points de dépense
99.b8.1c†↔	Traitement complexe en U-IMC chez l'adulte, 2209 à 2484 points de dépense	99.b8.2b†↔	Traitement complexe en U-IMC chez l'enfant, 2353 à 2646 points de dépense
99.b8.1d†↔	Traitement complexe en U-IMC chez l'adulte, 2485 à 2760 points de dépense	99.b8.2c†↔	Traitement complexe en U-IMC chez l'enfant, 2647 à 2940 points de dépense
99.b8.1e†↔	Traitement complexe en U-IMC chez l'adulte, 2761 à 3220 points de dépense	99.b8.2d†↔	Traitement complexe en U-IMC chez l'enfant, 2941 à 3430 points de dépense
99.b8.1f†↔	Traitement complexe en U-IMC chez l'adulte, 3221 à 3680 points de dépense	99.b8.2e†↔	Traitement complexe en U-IMC chez l'enfant, 3431 à 3920 points de dépense
99.b8.1g†↔	Traitement complexe en U-IMC chez l'adulte, 3681 à 4600 points de dépense	99.b8.2f†↔	Traitement complexe en U-IMC chez l'enfant, 3921 à 4410 points de dépense
99.b8.1h†↔	Traitement complexe en U-IMC chez l'adulte, 4601 à 5520 points de dépense	99.b8.2g†↔	Traitement complexe en U-IMC chez l'enfant, 4411 à 4900 points de dépense
99.b8.1i†↔	Traitement complexe en U-IMC chez l'adulte, 5521 à 7360 points de dépense	99.b8.2h†↔	Traitement complexe en U-IMC chez l'enfant, 4901 à 5880 points de dépense
99.b8.1j†↔	Traitement complexe en U-IMC chez l'adulte, 7361 à 9200 points de dépense	99.b8.2i†↔	Traitement complexe en U-IMC chez l'enfant, 5881 à 6860 points de dépense
99.b8.1k†↔	Traitement complexe en U-IMC chez l'adulte, 9201 à 11040 points de dépense	99.b8.2j†↔	Traitement complexe en U-IMC chez l'enfant, 6861 à 7840 points de dépense
99.b8.1l†↔	Traitement complexe en U-IMC chez l'adulte, 11041 à 13800 points de dépense	99.b8.2k†↔	Traitement complexe en U-IMC chez l'enfant, 7841 à 9800 points de dépense
99.b8.1m†↔	Traitement complexe en U-IMC chez l'adulte, 13801 à 16560 points de dépense	99.b8.2l†↔	Traitement complexe en U-IMC chez l'enfant, 9801 à 11760 points de dépense
99.b8.1n†↔	Traitement complexe en U-IMC chez l'adulte, 16561 à 19320 points de dépense	99.b8.2m†↔	Traitement complexe en U-IMC chez l'enfant, 11761 à 13720 points de dépense
99.b8.1o†↔	Traitement complexe en U-IMC chez l'adulte, 19321 points de dépense et plus	99.b8.2n†↔	Traitement complexe en U-IMC chez l'enfant, 13721 à 16660 points de dépense
99.b8.22†↔	Traitement complexe en U-IMC chez l'enfant, 393 à 588 points de dépense	99.b8.2o†↔	Traitement complexe en U-IMC chez l'enfant, 16661 à 19600 points de dépense
99.b8.23†↔	Traitement complexe en U-IMC chez l'enfant, 589 à 784 points de dépense	99.b8.2p†↔	Traitement complexe en U-IMC chez l'enfant, 19601 points de dépense et plus

ADRGs 901, 902**Procédure OR sans rapport**

Procédure OR sans rapport

DRGs 901A, 901B, 901C, 901D, 902Z

MDC 05

Maladies et troubles de
l'appareil circulatoire

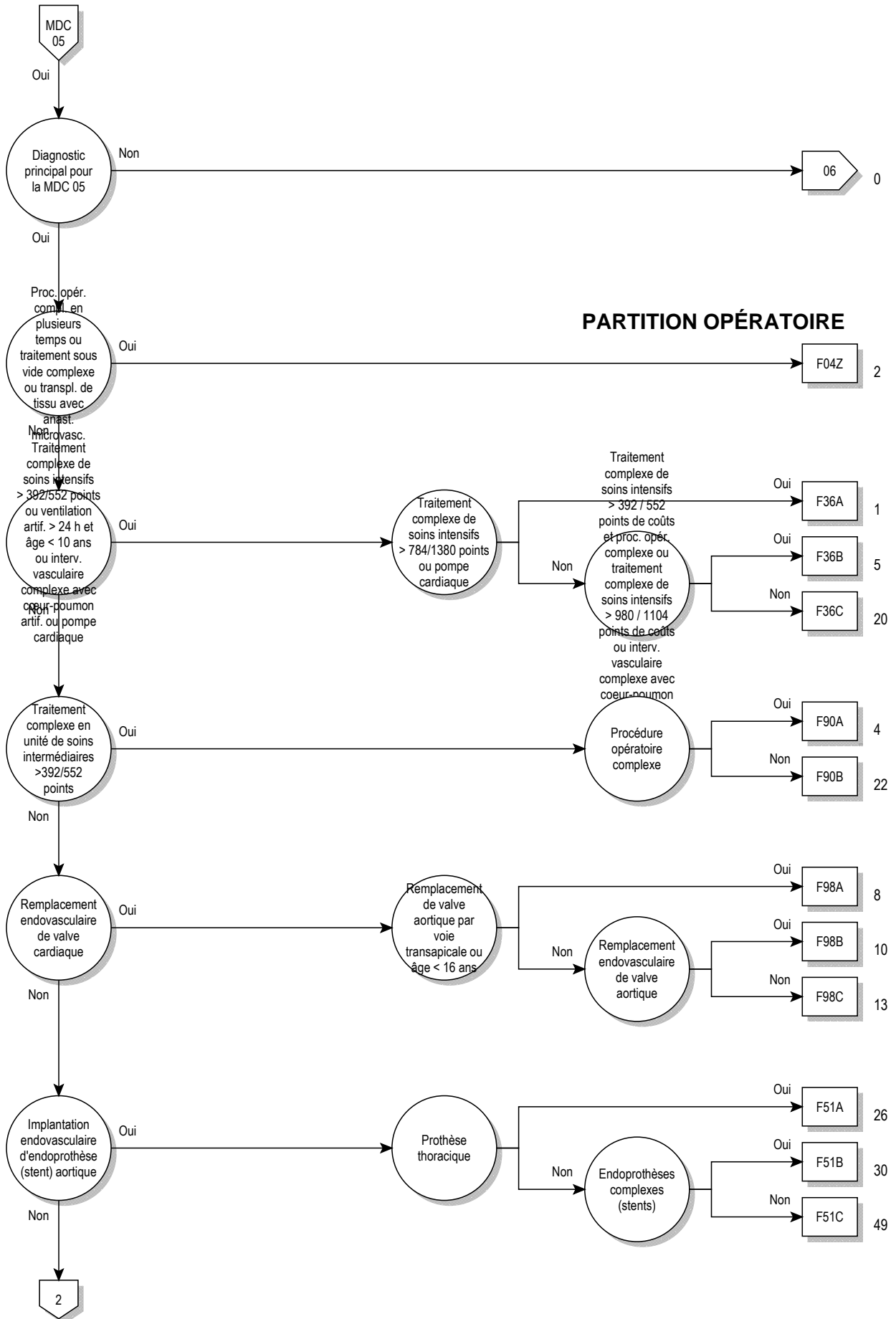

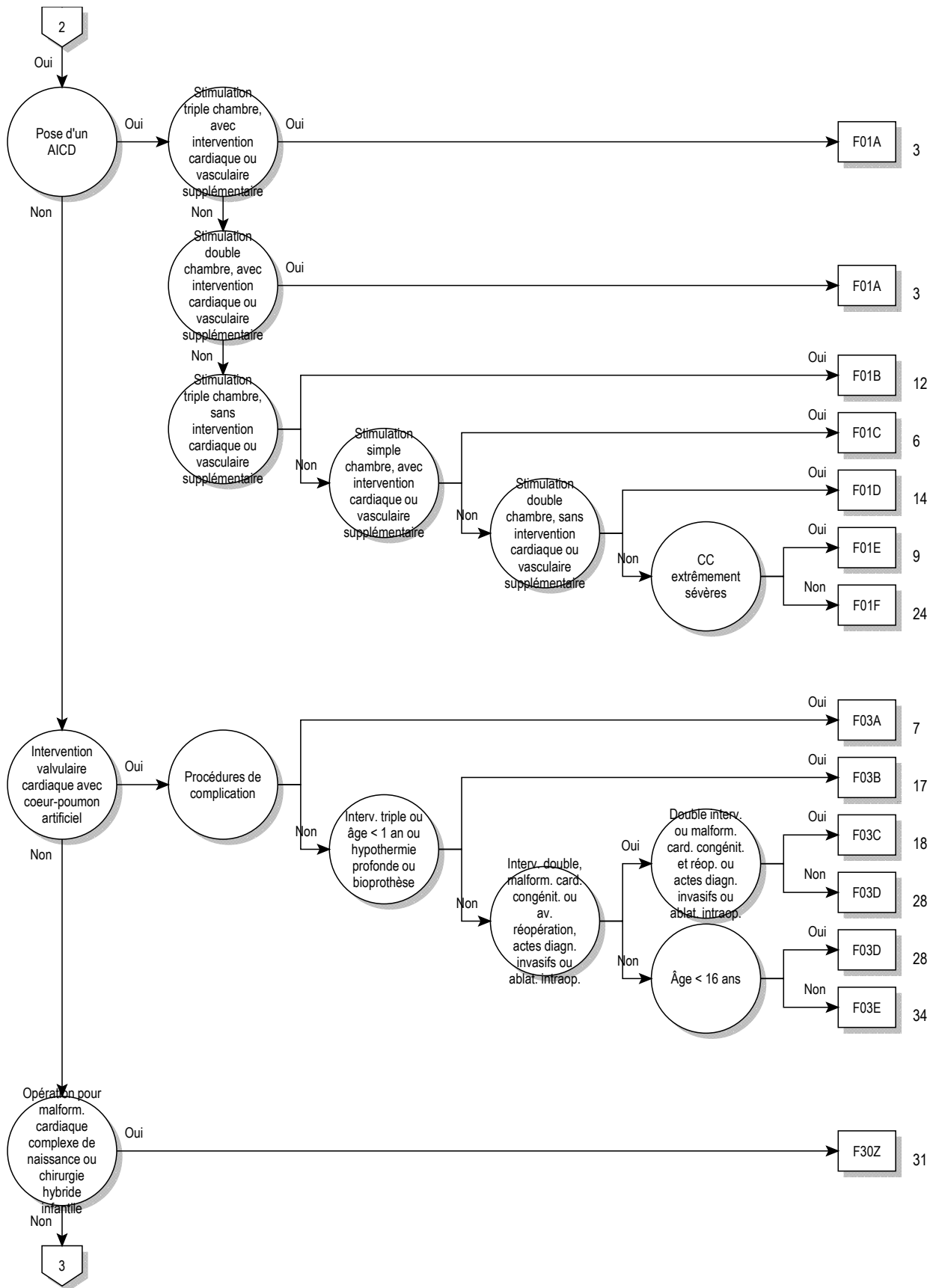

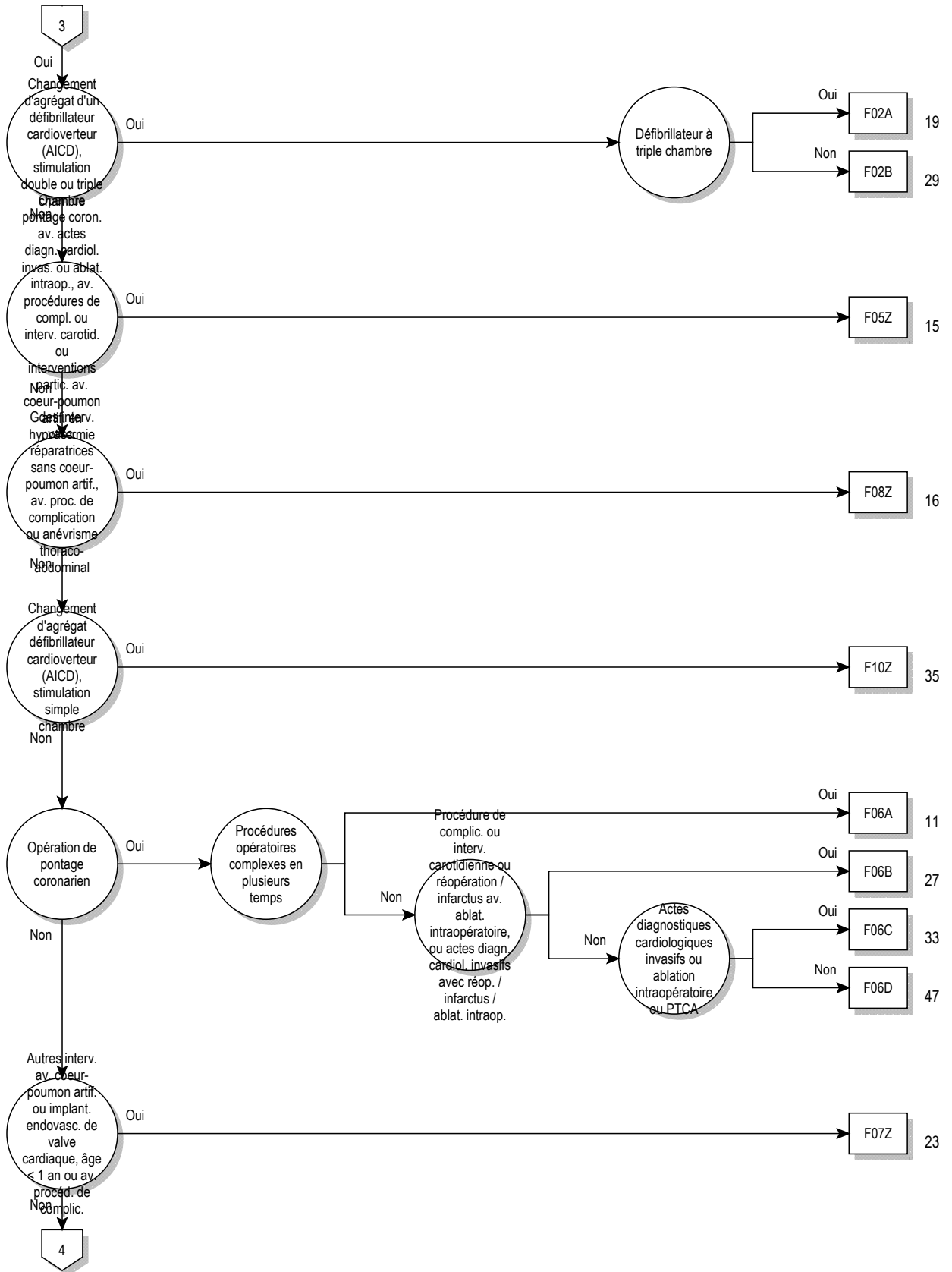

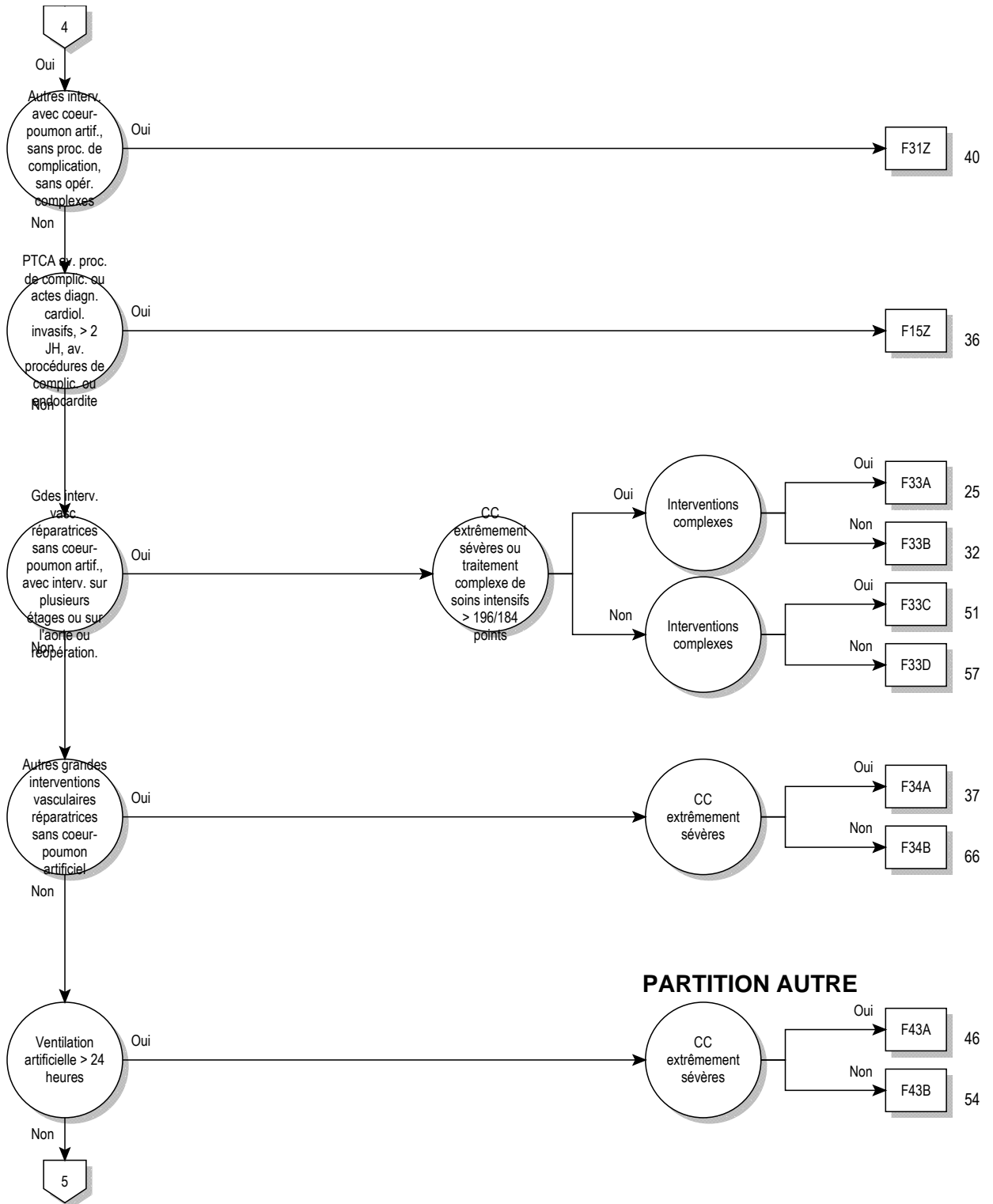

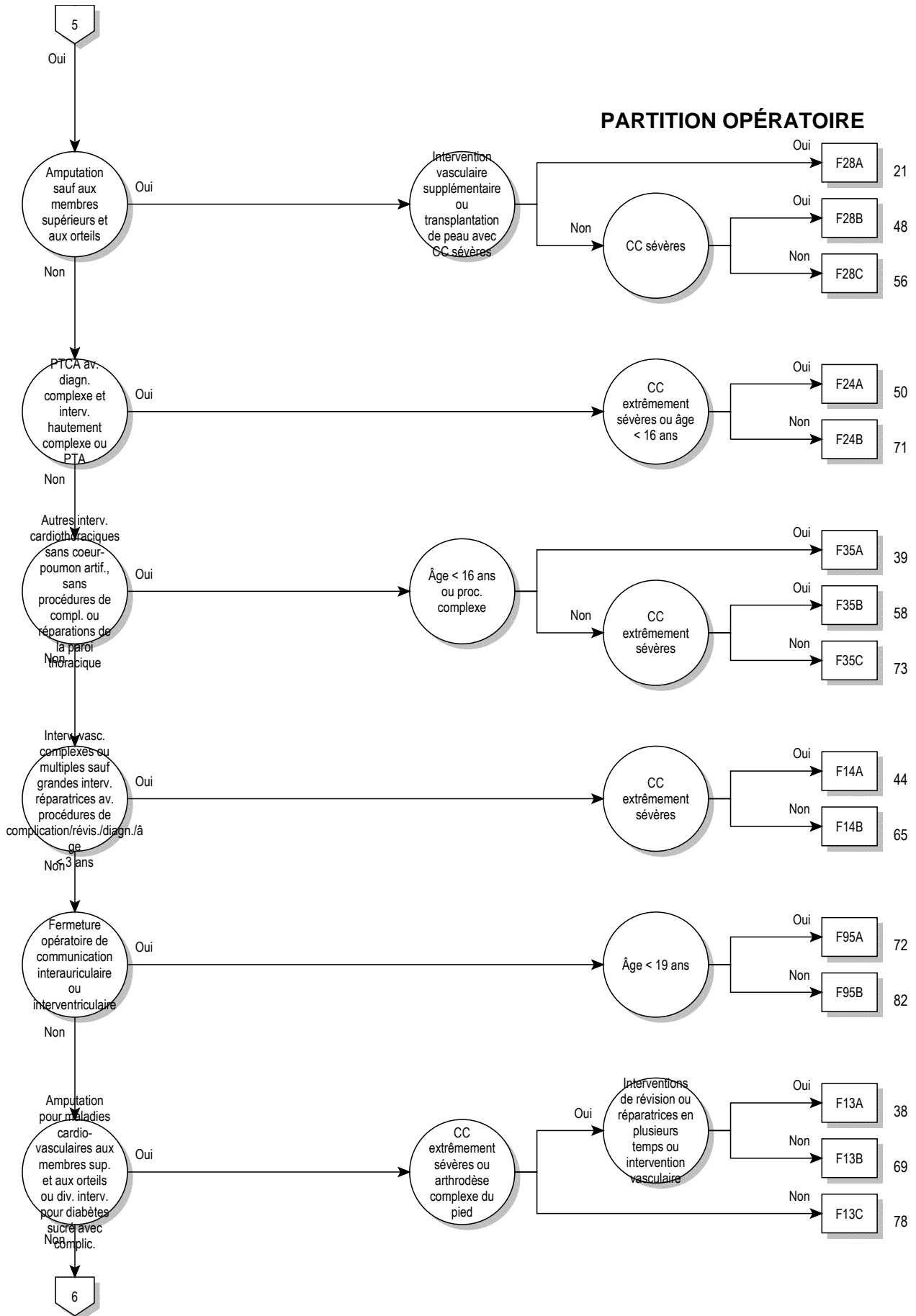

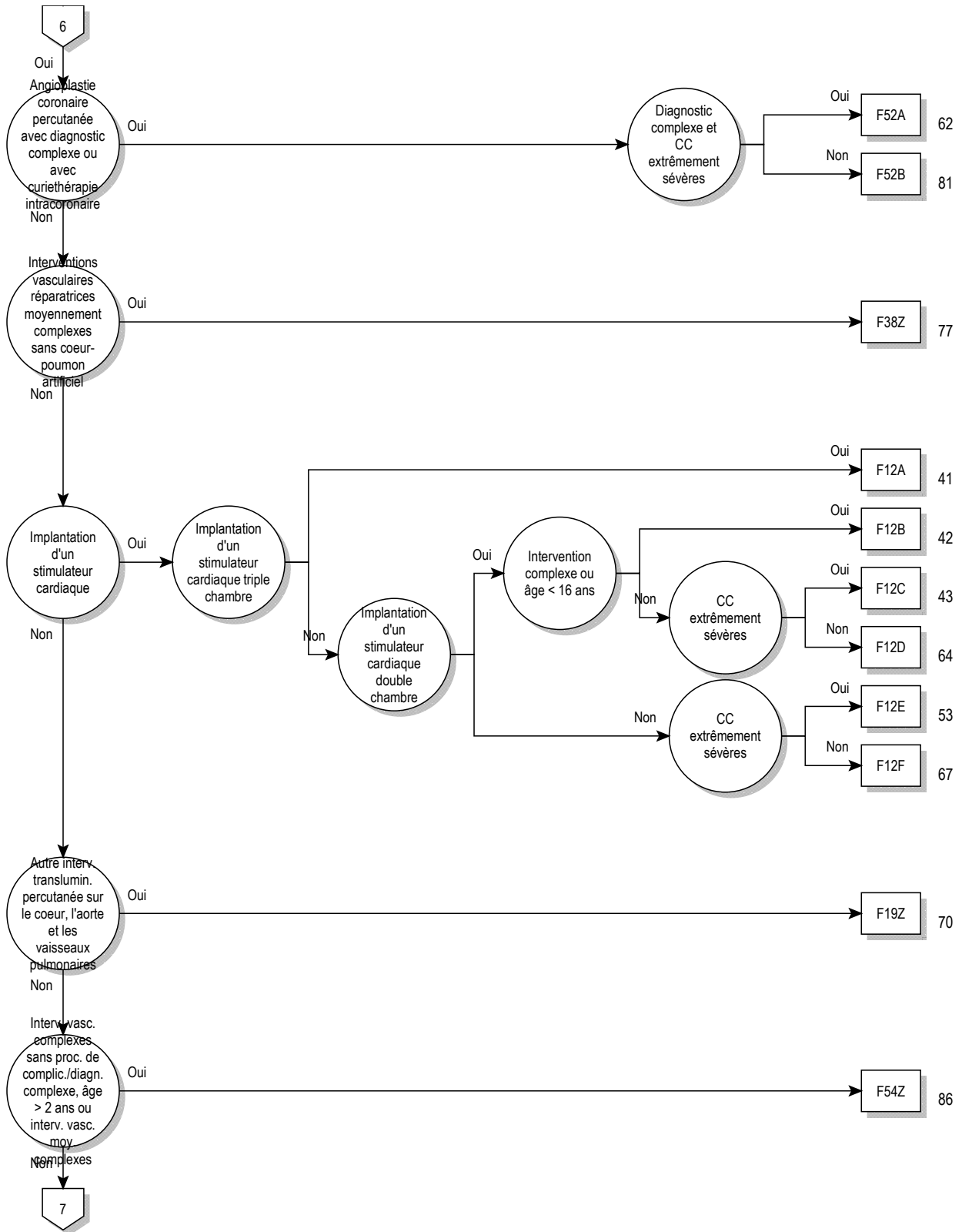

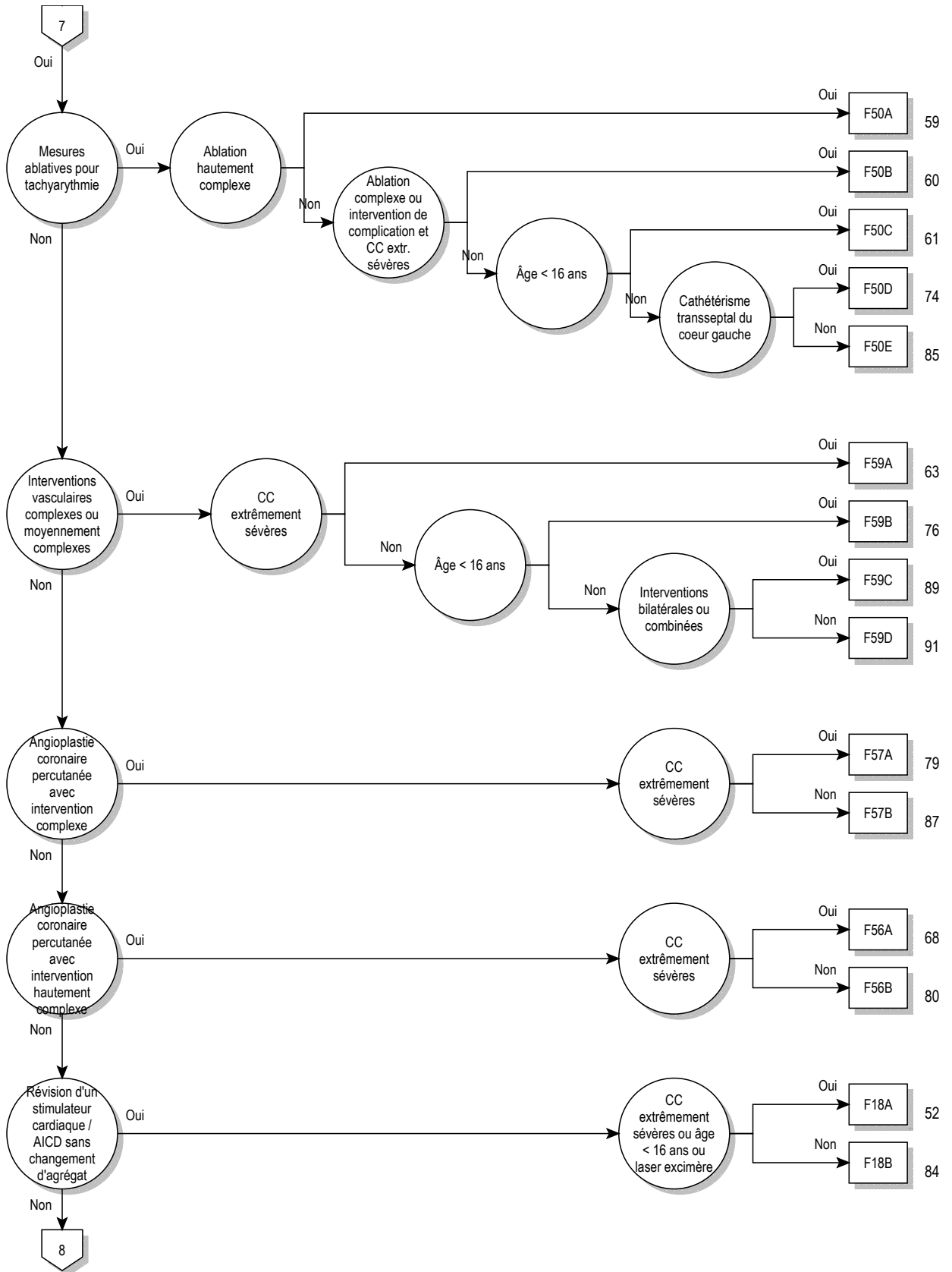

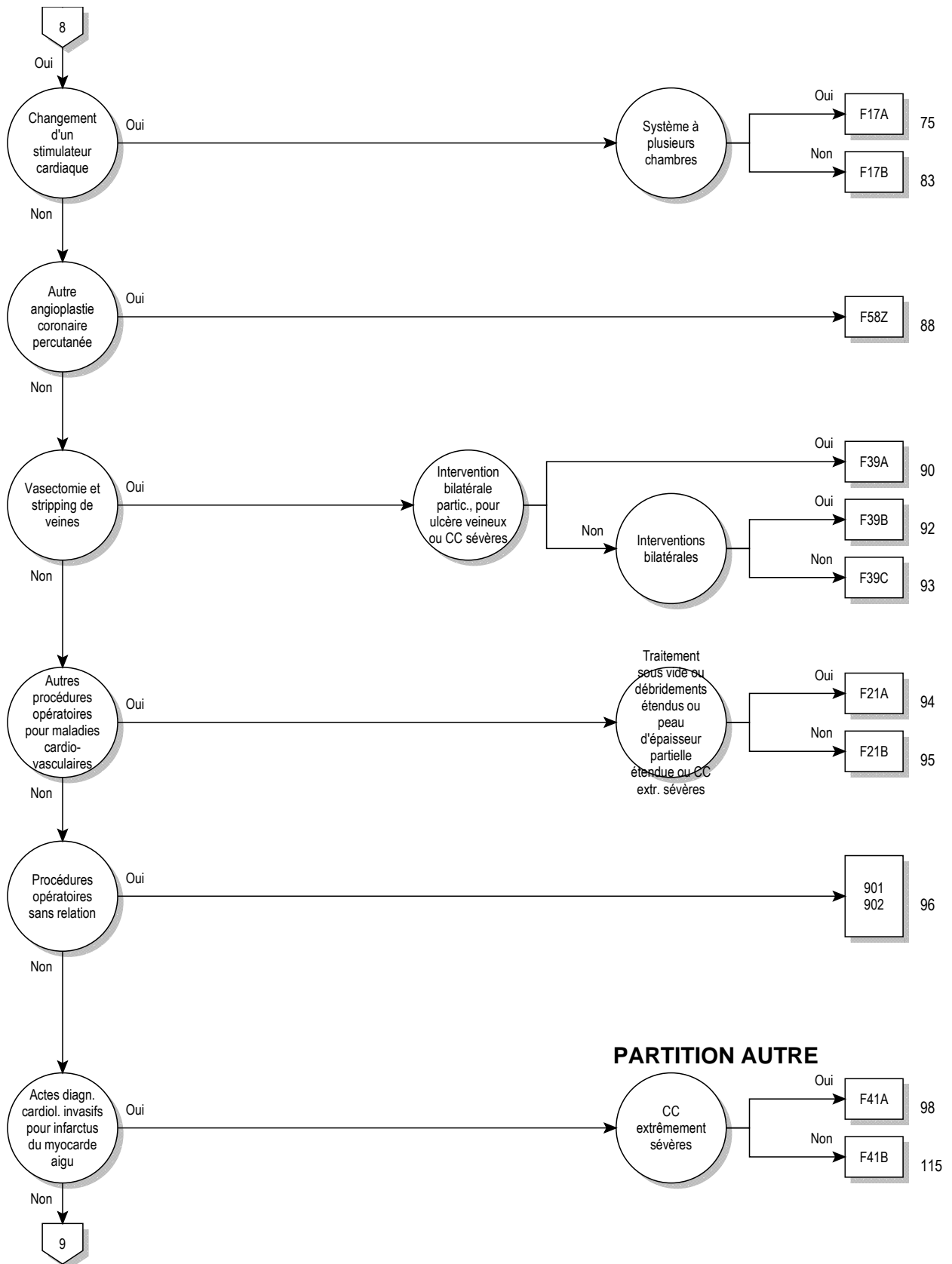

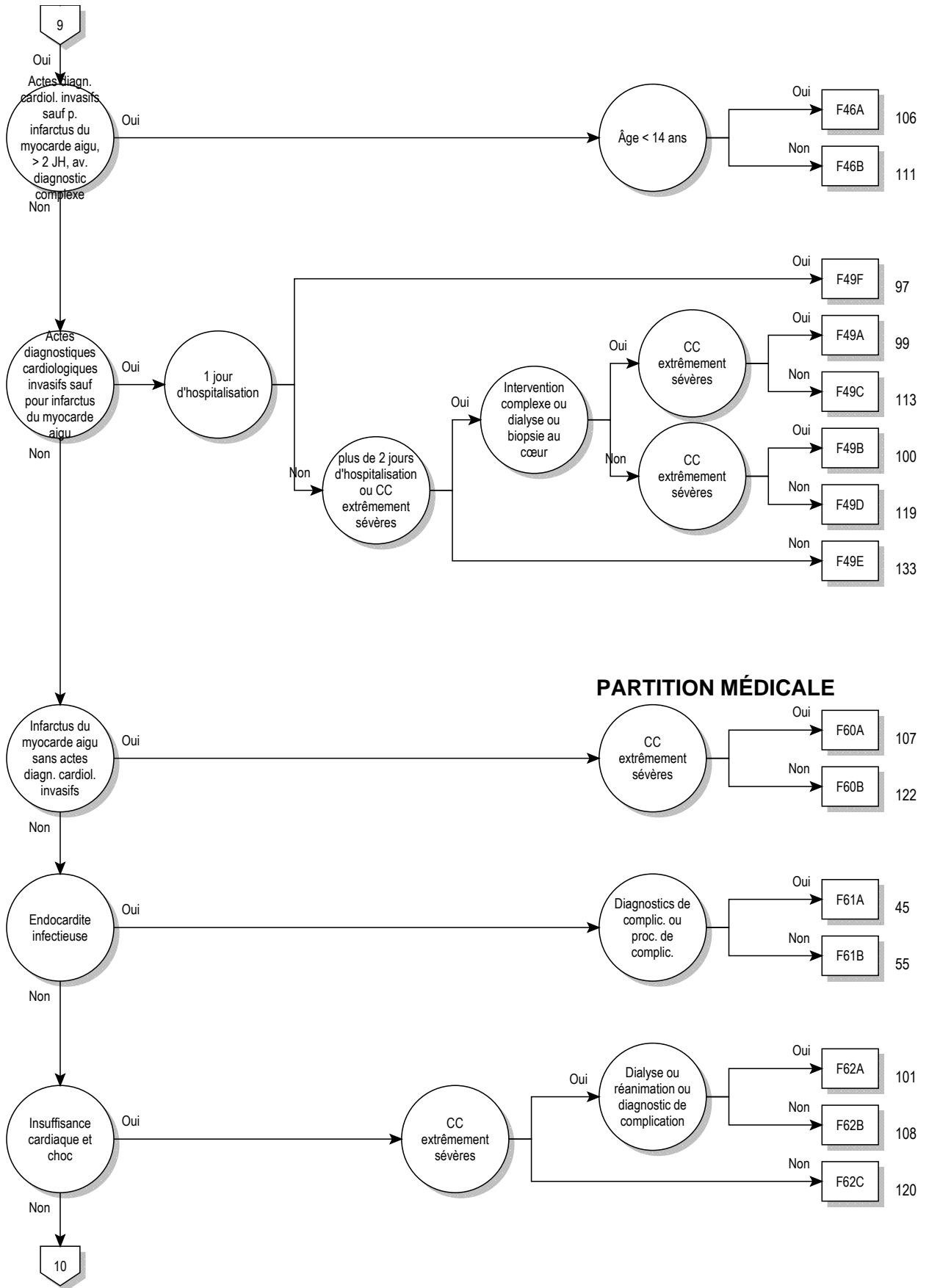

PARTITION MÉDICALE



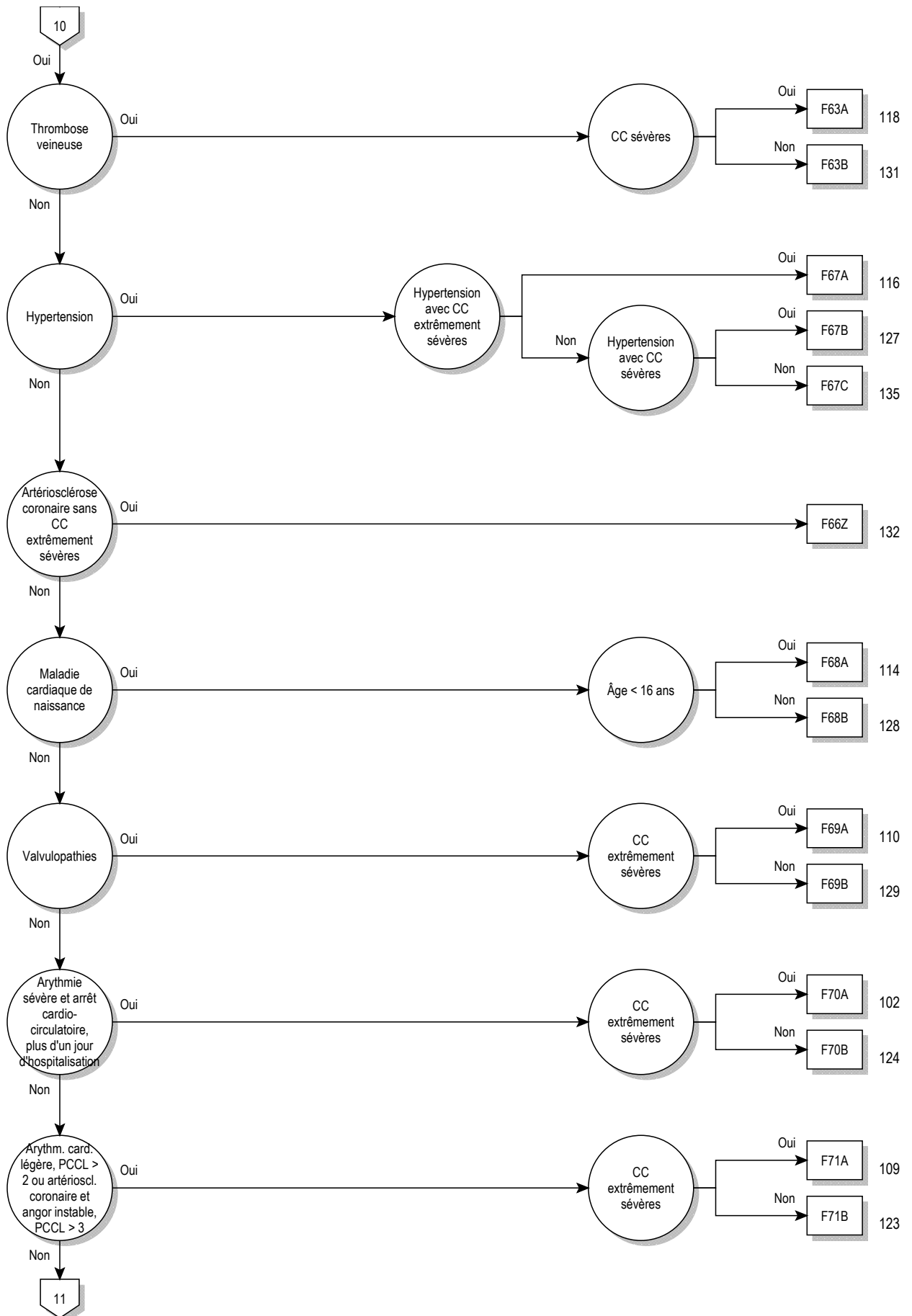

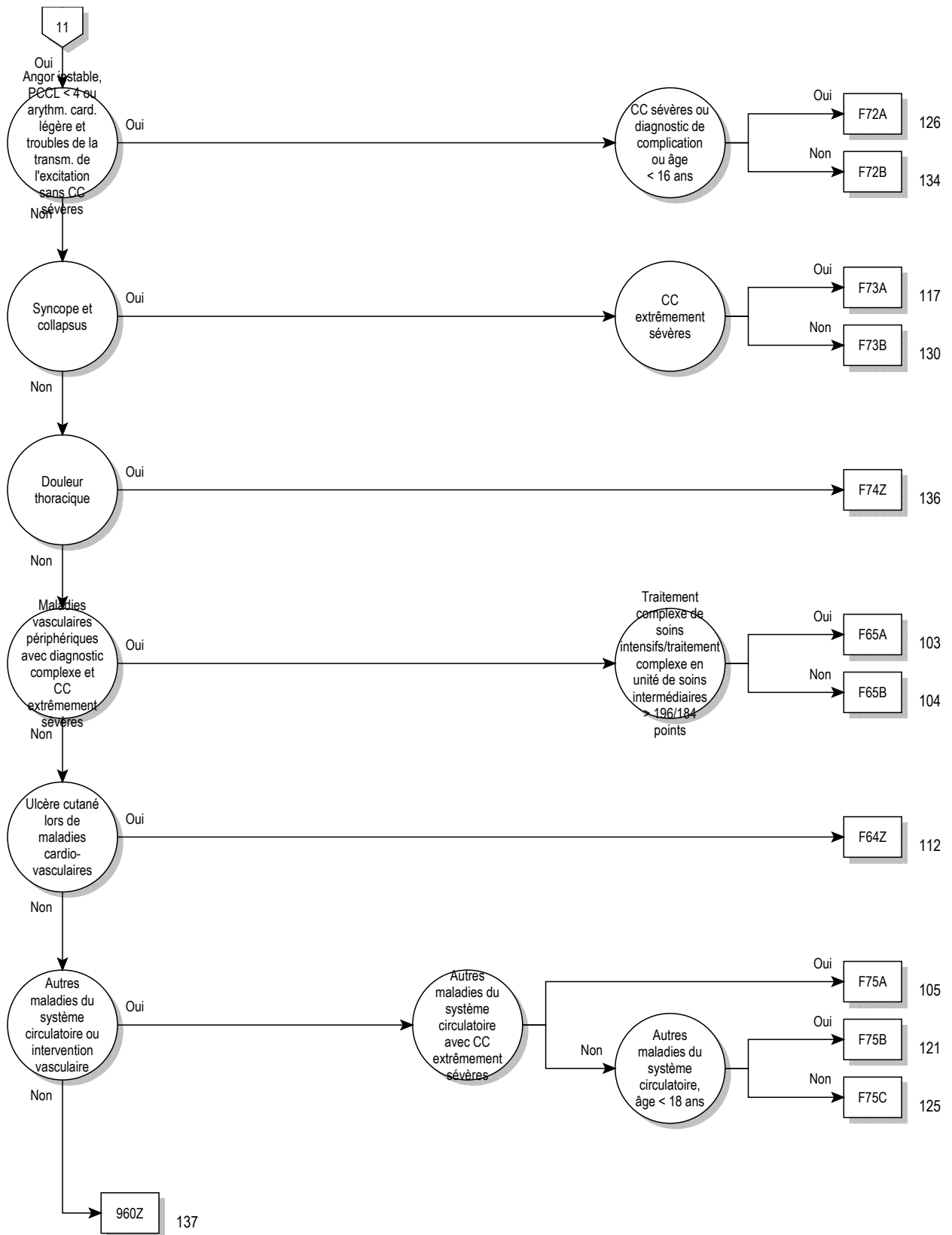

logique décisionnelle MDC 05

Diagnostic principal dans le tableau MDC05-0 ou procédure dans le tableau MDC05-1 ou MDC égale 05 et définition du DRG de base F36

diagnostic principal pour MDC 05 (MDC05-0)

A39.5	Cardite à méningocoques	I08.8	Autres maladies valvulaires multiples
A52.0	Syphilis cardio-vasculaire	I08.9	Maladie de plusieurs valvules, sans précision
B33.2	Cardite virale	I09.0	Myocardite rhumatismale
B37.6	Endocardite à Candida {I39.8}	I09.1	Endocardite rhumatismale, valvule non précisée
B57.0	Forme aiguë de la maladie de Chagas, avec atteinte cardiaque {I41.2}, {I98.1}	I09.2	Péricardite rhumatismale chronique
B57.2	Maladie de Chagas (chronique) avec atteinte cardiaque	I09.8	Autres cardiopathies rhumatismales précisées
C38.0	Tumeur maligne: Cœur	I09.9	Cardiopathie rhumatismale, sans précision
C45.2	Mésothéliome du péricarde	I10.00	Hypertension essentielle bénigne: Sans mention de crise hypertensive
D15.1	Tumeur bénigne: Cœur	I10.01	Hypertension essentielle bénigne: Avec mention de crise hypertensive
E10.50	Diabète sucré, type 1: Avec complications vasculaires périphériques: Non désigné comme décompensé	I10.10	Hypertension essentielle maligne: Sans mention de crise hypertensive
E10.51	Diabète sucré, type 1: Avec complications vasculaires périphériques: Désigné comme décompensé	I10.11	Hypertension essentielle maligne: Avec mention de crise hypertensive
E11.50	Diabète sucré, type 2: Avec complications vasculaires périphériques: Non désigné comme décompensé	I10.90	Hypertension essentielle, non précisée: Sans mention de crise hypertensive
E11.51	Diabète sucré, type 2: Avec complications vasculaires périphériques: Désigné comme décompensé	I10.91	Hypertension essentielle, non précisée: Avec mention de crise hypertensive
E12.50	Diabète sucré de malnutrition: Avec complications vasculaires périphériques: Non désigné comme décompensé	I11.00	Cardiopathie hypertensive, avec insuffisance cardiaque (congestive): Sans mention de crise hypertensive
E12.51	Diabète sucré de malnutrition: Avec complications vasculaires périphériques: Désigné comme décompensé	I11.01	Cardiopathie hypertensive, avec insuffisance cardiaque (congestive): Avec mention de crise hypertensive
E13.50	Autres diabètes sucrés précisés: Avec complications vasculaires périphériques: Non désigné comme décompensé	I11.90	Cardiopathie hypertensive, sans insuffisance cardiaque (congestive): Sans mention de crise hypertensive
E13.51	Autres diabètes sucrés précisés: Avec complications vasculaires périphériques: Désigné comme décompensé	I11.91	Cardiopathie hypertensive, sans insuffisance cardiaque (congestive): Avec mention de crise hypertensive
E14.50	Diabète sucré, sans précision: Avec complications vasculaires périphériques: Non désigné comme décompensé	I13.00	Cardionéphropathie hypertensive, avec insuffisance cardiaque (congestive): Sans mention de crise hypertensive
E14.51	Diabète sucré, sans précision: Avec complications vasculaires périphériques: Désigné comme décompensé	I13.01	Cardionéphropathie hypertensive, avec insuffisance cardiaque (congestive): Avec mention de crise hypertensive
F45.30	Dysfonctionnement neurovégétatif somatoform: Système cardio-vasculaire	I13.20	Cardionéphropathie hypertensive, avec insuffisance cardiaque (congestive) et rénale: Sans mention de crise hypertensive
G90.00	Syndrome du sinus carotidien (syncope)	I13.21	Cardionéphropathie hypertensive, avec insuffisance cardiaque (congestive) et rénale: Avec mention de crise hypertensive
I01.0	Péricardite rhumatismale aiguë	I13.90	Cardionéphropathie hypertensive, sans précision: Sans mention de crise hypertensive
I01.1	Endocardite rhumatismale aiguë	I13.91	Cardionéphropathie hypertensive, sans précision: Avec mention de crise hypertensive
I01.2	Myocardite rhumatismale aiguë	I15.00	Hypertension vasculo-rénale: Sans mention de crise hypertensive
I01.8	Autres cardiopathies rhumatismales aiguës	I15.01	Hypertension vasculo-rénale: Avec mention de crise hypertensive
I01.9	Cardiopathie rhumatismale aiguë, sans précision	I15.10	Hypertension secondaire à d'autres atteintes rénales: Sans mention de crise hypertensive
I02.0	Chorée rhumatismale, avec atteinte cardiaque	I15.11	Hypertension secondaire à d'autres atteintes rénales: Avec mention de crise hypertensive
I02.9	Chorée rhumatismale, sans atteinte cardiaque	I15.20	Hypertension secondaire à des atteintes endocriniennes: Sans mention de crise hypertensive
I05.0	Sténose mitrale	I15.21	Hypertension secondaire à des atteintes endocriniennes: Avec mention de crise hypertensive
I05.1	Insuffisance mitrale rhumatismale	I15.80	Autres hypertension secondaires: Sans mention de crise hypertensive
I05.2	Sténose mitrale avec insuffisance	I15.81	Autres hypertension secondaires: Avec mention de crise hypertensive
I05.8	Autres maladies de la valvule mitrale	I15.90	Hypertension secondaire, sans précision: Sans mention de crise hypertensive
I05.9	Maladie de la valvule mitrale, sans précision	I15.91	Hypertension secondaire, sans précision: Avec mention de crise hypertensive
I06.0	Sténose aortique rhumatismale	I20.0	Angine de poitrine instable
I06.1	Insuffisance aortique rhumatismale		
I06.2	Sténose aortique rhumatismale avec insuffisance		
I06.8	Autres maladies rhumatismales de la valvule aortique		
I06.9	Maladie rhumatismale de la valvule aortique, sans précision		
I07.0	Sténose tricuspidienn		
I07.1	Insuffisance tricuspidienn		
I07.2	Sténose tricuspidienn avec insuffisance		
I07.8	Autres maladies de la valvule tricuspide		
I07.9	Maladie de la valvule tricuspide, sans précision		
I08.0	Atteintes des valves mitrale et aortique, combinées		
I08.1	Atteintes des valves mitrale et tricuspide, combinées		
I08.2	Atteintes des valves aortique et tricuspide, combinées		
I08.3	Atteintes des valves mitrale, aortique et tricuspide, combinées		

I20.1	Angine de poitrine avec spasme coronaire vérifié	I30.9	Péricardite aiguë, sans précision
I20.8	Autres formes d'angine de poitrine	I31.0	Péricardite adhésive chronique
I20.9	Angine de poitrine, sans précision	I31.1	Péricardite constrictive chronique
I21.0	Infarctus transmural aigu du myocarde, de la paroi antérieure	I31.2	Hémopéricarde, non classé ailleurs
I21.1	Infarctus transmural aigu du myocarde, de la paroi inférieure	I31.3	Epanchement péricardique (non inflammatoire)
I21.2	Infarctus transmural aigu du myocarde d'autres localisations	I31.8	Autres maladies précisées du péricarde
I21.3	Infarctus transmural aigu du myocarde, de localisation non précisée	I31.9	Maladie du péricarde, sans précision
I21.4	Infarctus sous-endocardique aigu du myocarde	I32.0	Péricardite au cours de maladies bactériennes classées ailleurs
I21.9	Infarctus aigu du myocarde, sans précision	I32.1	Péricardite au cours d'autres maladies infectieuses et parasitaires classées ailleurs
I22.0	Infarctus du myocarde à répétition, de la paroi antérieure	I32.8	Péricardite au cours d'autres maladies classées ailleurs
I22.1	Infarctus du myocarde à répétition, de la paroi inférieure	I33.0	Endocardite infectieuse aiguë et subaiguë
I22.8	Infarctus du myocarde à répétition d'autres localisations	I33.9	Endocardite aiguë, sans précision
I22.9	Infarctus du myocarde à répétition, de localisation non précisée	I34.0	Insuffisance (de la valvule) mitrale
I23.0	Hémopéricarde comme complication récente d'un infarctus aigu du myocarde	I34.1	Prolapsus (de la valvule) mitral(e)
I23.1	Communication interauriculaire comme complication récente d'un infarctus aigu du myocarde	I34.2	Sténose non rhumatismale (de la valvule) mitrale
I23.2	Communication interventriculaire comme complication récente d'un infarctus aigu du myocarde	I34.80	Sténose non rhumatismale de la valvule mitrale avec insuffisance mitrale
I23.3	Rupture de la paroi cardiaque sans hémopéricarde comme complication récente d'un infarctus aigu du myocarde	I34.88	Autres affections non rhumatismales des valves mitrales
I23.4	Rupture des cordages tendineux comme complication récente d'un infarctus aigu du myocarde	I34.9	Atteinte non rhumatismale de la valvule mitrale, sans précision
I23.5	Rupture du muscle papillaire comme complication récente d'un infarctus aigu du myocarde	I35.0	Sténose (de la valvule) aortique
I23.6	Thrombose de l'oreillette, de l'auricule et du ventricule comme complication récente d'un infarctus aigu du myocarde	I35.1	Insuffisance (de la valvule) aortique
I23.8	Autres complications récentes d'un infarctus aigu du myocarde	I35.2	Sténose (de la valvule) aortique avec insuffisance
I24.0	Thrombose coronaire n'entraînant pas un infarctus du myocarde	I35.8	Autres atteintes de la valvule aortique
I24.1	Syndrome post-infarctus du myocarde	I35.9	Atteinte de la valvule aortique, sans précision
I24.8	Autres formes de cardiopathies ischémiques aiguës	I36.0	Sténose non rhumatismale (de la valvule) tricuspide
I24.9	Cardiopathie ischémique aiguë, sans précision	I36.1	Insuffisance non rhumatismale (de la valvule) tricuspide
I25.0	Athérosclérose cardio-vasculaire, décrite ainsi	I36.2	Sténose non rhumatismale (de la valvule) tricuspide avec insuffisance
I25.10	Cardiopathie artérioscléreuse: Sans sténoses ayant un effet hémodynamique	I36.8	Autres atteintes non rhumatismales de la valvule tricuspide
I25.11	Cardiopathie artérioscléreuse: Implication monotronculaire	I36.9	Atteinte non rhumatismale de la valvule tricuspide, sans précision
I25.12	Cardiopathie artérioscléreuse: Implication bitronculaire	I37.0	Sténose de la valvule pulmonaire
I25.13	Cardiopathie artérioscléreuse: Implication tritronculaire	I37.1	Insuffisance de la valvule pulmonaire
I25.14	Cardiopathie artérioscléreuse: Sténose du tronc commun de l'artère coronaire gauche	I37.2	Sténose de la valvule pulmonaire avec insuffisance
I25.15	Cardiopathie artérioscléreuse: Avec sténose de vaisseaux de pontage	I37.8	Autres atteintes de la valvule pulmonaire
I25.16	Cardiopathie artérioscléreuse: Avec sténose de Stents	I37.9	Atteinte de la valvule pulmonaire, sans précision
I25.19	Cardiopathie artérioscléreuse: sans précision	I38	Endocardite, valvule non précisée
I25.20	Infarctus du myocarde, ancien: survenu entre 29 jours et moins de 4 mois plus tôt 29	I39.0	Atteintes de la valvule mitrale au cours de maladies classées ailleurs
I25.21	Infarctus du myocarde, ancien: survenu entre 4 mois et moins d'un an plus tôt	I39.1	Atteintes de la valvule aortique au cours de maladies classées ailleurs
I25.22	Infarctus du myocarde, ancien: survenu il y a 1 an ou plus	I39.2	Atteintes de la valvule tricuspide au cours de maladies classées ailleurs
I25.29	Infarctus du myocarde, ancien: sans précision	I39.3	Atteintes de la valvule pulmonaire au cours de maladies classées ailleurs
I25.3	Anévrisme du cœur:	I39.4	Atteintes valvulaires multiples au cours de maladies classées ailleurs
I25.4	Anévrisme d'une artère coronaire	I39.8	Endocardite, valvule non précisée, au cours de maladies classées ailleurs
I25.5	Myocardopathie ischémique	I40.0	Myocardite infectieuse
I25.6	Ischémie myocardique asymptomatique	I40.1	Myocardite isolée
I25.8	Autres formes de cardiopathie ischémique chronique	I40.8	Autres myocardites aiguës
I25.9	Cardiopathie ischémique chronique, sans précision	I40.9	Myocardite aiguë, sans précision
I27.0	Hypertension pulmonaire primitive	I41.0	Myocardite au cours de maladies bactériennes classées ailleurs
I27.1	Cardiopathie due à cyphoscoliose	I41.1	Myocardite au cours de maladies virales classées ailleurs
I27.20	Hypertension pulmonaire en présence d'une thromboembolie chronique	I41.2	Myocardite au cours d'autres maladies infectieuses et parasitaires classées ailleurs
I27.28	Autres hypertensions pulmonaires secondaires précisées	I41.8	Myocardite au cours d'autres maladies classées ailleurs
I27.8	Autres affections cardiopulmonaires précisées	I42.0	Myocardopathie avec dilatation
I27.9	Affection cardiopulmonaire, sans précision	I42.1	Myocardopathie obstructive hypertrophique
I28.0	Fistule artérioveineuse des vaisseaux pulmonaires	I42.2	Autres myocardopathies hypertrophiques
I28.1	Anévrisme de l'artère pulmonaire	I42.3	Maladie endomyocardique (éosinophilique)
I28.8	Autres maladies précisées des vaisseaux pulmonaires	I42.4	Fibroélastose endocardique
I28.9	Maladie des vaisseaux pulmonaires, sans précision	I42.5	Autres myocardopathies restrictives
I30.0	Péricardite idiopathique aiguë non spécifique	I42.6	Myocardopathie alcoolique
I30.1	Péricardite infectieuse	I42.7	Myocardopathie due à des médicaments et d'autres causes externes
I30.8	Autres formes de péricardite aiguë	I42.80	Cardiomyopathie ventriculaire droite arythmogène [CVDA]
		I42.88	Autres cardiomyopathies
		I42.9	Myocardopathie, sans précision

143.0	Myocardiopathie au cours de maladies infectieuses et parasitaires classées ailleurs	170.0	Athérosclérose de l'aorte
143.1	Myocardiopathie au cours de maladies métaboliques	170.1	Athérosclérose de l'artère rénale
143.2	Myocardiopathie au cours de maladies nutritionnelles	170.20	Athérosclérose des artères distales: Type bassin-jambe, sans douleurs
143.8	Myocardiopathie au cours d'autres maladies classées ailleurs	170.21	Athérosclérose des artères distales: Type bassin-jambe, avec douleur ischémique à l'effort, distance de marche de 200 m et plus
144.0	Bloc auriculoventriculaire du premier degré		
144.1	Bloc auriculoventriculaire du second degré		
144.2	Bloc auriculoventriculaire complet	170.22	Athérosclérose des artères distales: Type bassin-jambe, avec douleur ischémique à l'effort, distance de marche de moins de 200 m
144.3	Blocs auriculoventriculaires, autres et sans précision		
144.4	Bloc fasciculaire antérieur gauche		
144.5	Bloc fasciculaire postérieur gauche	170.23	Athérosclérose des artères distales: Type bassin-jambe, avec douleurs au repos
144.6	Blocs fasciculaires, autres et sans précision		
144.7	Bloc de branche gauche, sans précision	170.24	Athérosclérose des artères distales: Type bassin-jambe, avec ulcération
145.0	Bloc fasciculaire droit		
145.1	Blocs de branche droit, autres et sans précision	170.25	Athérosclérose des artères distales: Type bassin-jambe, avec gangrène
145.2	Bloc bifasciculaire	170.26	Athérosclérose des artères distales: Type épaule-bras, tous stades
145.3	Bloc trifasciculaire		
145.4	Bloc ventriculaire non spécifique	170.29	Athérosclérose des artères distales: Autres et non précisées
145.5	Autre bloc cardiaque précisé	170.8	Athérosclérose d'autres artères
145.6	Syndrome de pré-excitation	170.9	Athérosclérose généralisée et sans précision
145.8	Autres troubles précisés de la conduction	171.00	Dissection de l'aorte localisation non précisée, sans indication de rupture
145.9	Trouble de la conduction, sans précision		
146.0	Arrêt cardiaque réanimé avec succès	171.01	Dissection de l'aorte thoracique, sans indication de rupture
146.1	Mort cardiaque subite, décrite ainsi	171.02	Dissection de l'aorte abdominale, sans indication de rupture
146.9	Arrêt cardiaque, sans précision	171.03	Dissection de l'aorte thoracoabdominale, sans indication de rupture
147.0	Arythmie ventriculaire de réentrée		
147.1	Tachycardie supraventriculaire	171.04	Dissection de l'aorte localisation non précisée, avec rupture
147.2	Tachycardie ventriculaire	171.05	Dissection de l'aorte thoracique, avec rupture
147.9	Tachycardie paroxystique, sans précision	171.06	Dissection de l'aorte abdominale, avec rupture
148.0	Fibrillation auriculaire, paroxystique	171.07	Dissection de l'aorte thoracoabdominale, avec rupture
148.1	Fibrillation auriculaire, persistante	171.1	Anévrisme aortique thoracique, rompu
148.2	Fibrillation auriculaire, permanente	171.2	Anévrisme aortique thoracique, sans mention de rupture
148.3	Flutter auriculaire, typique	171.3	Anévrisme aortique abdominal, rompu
148.4	Flutter auriculaire, atypique	171.4	Anévrisme aortique abdominal, sans mention de rupture
148.9	Fibrillation et flutter auriculaires, sans autre précision	171.5	Anévrisme aortique thoraco-abdominal(e), rompu
149.0	Fibrillation et flutter ventriculaires	171.6	Anévrisme aortique thoraco-abdominal(e), sans mention de rupture
149.1	Dépolarisation auriculaire prématurée		
149.2	Dépolarisation jonctionnelle prématurée	171.8	Anévrisme aortique de localisation non précisée, rompu
149.3	Dépolarisation ventriculaire prématurée	171.9	Anévrisme aortique de localisation non précisée, sans mention de rupture
149.4	Dépolarisations prématurées, autres et sans précision		
149.5	Syndrome de dysfonctionnement sinusal	172.1	Anévrisme et dissection d'une artère de membre supérieur
149.8	Autres arythmies cardiaques précisées	172.3	Anévrisme et dissection de l'artère iliaque
149.9	Arythmie cardiaque, sans précision	172.4	Anévrisme et dissection d'une artère de membre inférieur
150.00	Insuffisance ventriculaire droite primaire	172.8	Anévrisme et dissection d'autres artères précisées
150.01	Insuffisance ventriculaire droite secondaire	172.9	Anévrisme et dissection de localisation non précisée
150.11	Insuffisance ventriculaire gauche: Sans symptôme	173.1	Thrombo-angéite oblitérante [Buerger]
150.12	Insuffisance ventriculaire gauche: Avec symptôme en cas d'effort important	173.8	Autres maladies vasculaires périphériques précisées
		173.9	Maladie vasculaire périphérique, sans précision
150.13	Insuffisance ventriculaire gauche: Avec symptôme en cas d'effort léger	174.0	Embolie et thrombose de l'aorte abdominale
		174.1	Embolie et thrombose de parties de l'aorte, autres et non précisées
150.14	Insuffisance ventriculaire gauche: Avec symptôme au repos		
150.19	Insuffisance ventriculaire gauche: Non précisée	174.2	Embolie et thrombose des artères des membres supérieurs
150.9	Insuffisance cardiaque, sans précision	174.3	Embolie et thrombose des artères des membres inférieurs
151.0	Anomalie d'un septum cardiaque, acquise	174.4	Embolie et thrombose des artères distales, sans précision
151.1	Rupture des cordages tendineux, non classée ailleurs	174.5	Embolie et thrombose de l'artère iliaque
151.2	Rupture du muscle papillaire, non classée ailleurs	174.8	Embolie et thrombose d'autres artères
151.3	Thrombose intracardiaque, non classée ailleurs	174.9	Embolie et thrombose d'artères non précisées
151.4	Myocardite, sans précision	177.0	Fistule artérioveineuse, acquise
151.5	Dégénérescence du myocarde	177.1	Sténose d'une artère
151.6	Maladie cardio-vasculaire, sans précision	177.2	Rupture d'une artère
151.7	Cardiomégalie	177.3	Dysplasie fibromusculaire artérielle
151.8	Autres cardiopathies mal définies	177.5	Nécrose d'une artère
151.9	Cardiopathie, sans précision	177.8	Autres atteintes précisées des artères et artérioles
152.0	Autres cardiopathies au cours de maladies bactériennes classées ailleurs	177.9	Atteinte des artères et artérioles, sans précision
		178.0	Télangiectasie hémorragique héréditaire
152.1	Autres cardiopathies au cours d'autres maladies infectieuses et parasitaires classées ailleurs	178.8	Autres maladies des capillaires
		178.9	Maladie des capillaires, sans précision
152.8	Autres cardiopathies au cours d'autres maladies classées ailleurs	179.0	Anévrisme de l'aorte au cours de maladies classées ailleurs
		179.1	Aortite au cours de maladies classées ailleurs
167.4	Encéphalopathie hypertensive	179.2	Angiopathie périphérique au cours de maladies classées ailleurs

179.8	Autres atteintes des artères, artérioles et capillaires au cours de maladies classées ailleurs	Q21.88	Autres malformations congénitales des septums cardiaques
180.0	Thrombose, phlébite et thrombophlébite des veines superficielles des membres inférieurs	Q21.9	Malformation congénitale d'une cloison cardiaque, sans précision
180.1	Thrombose, phlébite et thrombophlébite de la veine fémorale	Q22.0	Atrésie de la valve pulmonaire
180.20	Thrombose, phlébite et thrombophlébite des veines pelviennes	Q22.1	Sténose congénitale de la valve pulmonaire
180.28	Thrombose, phlébite et thrombophlébite d'autres vaisseaux profonds des membres inférieurs	Q22.2	Insuffisance congénitale de la valve pulmonaire
180.3	Thrombose, phlébite et thrombophlébite des membres inférieurs, sans précision	Q22.3	Autres malformations congénitales de la valve pulmonaire
180.80	Thrombose, phlébite et thrombophlébite des veines superficielles des membres supérieurs	Q22.4	Sténose congénitale de la valvule tricuspide
180.81	Thrombose, phlébite et thrombophlébite des veines profondes des membres supérieurs	Q22.5	Maladie d'Ebstein
180.88	Thrombose, phlébite et thrombophlébite d'autres localisations	Q22.6	Hypoplasie du cœur droit
180.9	Thrombose, phlébite et thrombophlébite de localisation non précisée	Q22.8	Autres malformations congénitales de la valvule tricuspide
182.1	Thrombophlébite migratrice	Q22.9	Malformation congénitale de la valvule tricuspide, sans précision
182.2	Embolie et thrombose de la veine cave	Q23.0	Sténose congénitale de la valvule aortique
182.80	Embolie et thrombose de la veine splénique	Q23.1	Insuffisance congénitale de la valvule aortique
182.88	Embolie et thrombose d'autres veines précisées	Q23.2	Sténose mitrale congénitale
182.9	Embolie et thrombose d'une veine non précisée	Q23.3	Insuffisance mitrale congénitale
183.0	Varices ulcérées des membres inférieurs	Q23.4	Hypoplasie du cœur gauche
183.1	Varices des membres inférieurs, avec inflammation	Q23.8	Autres malformations congénitales des valvules aortique et mitrale
183.2	Varices des membres inférieurs, avec ulcère et inflammation	Q23.9	Malformation congénitale des valvules aortique et mitrale, sans précision
183.9	Varices des membres inférieurs sans ulcère ou inflammation	Q24.0	Dextrocardie
186.0	Varices sublinguales	Q24.1	Lévo-cardie
186.4	Varices gastriques	Q24.2	Cœur triatrial
186.8	Varices d'autres localisations précisées	Q24.3	Sténose de l'infundibulum pulmonaire
187.00	Syndrome post-thrombotique sans ulcération	Q24.4	Sténose sous-aortique congénitale
187.01	Syndrome post-thrombotique avec ulcération	Q24.5	Malformation des vaisseaux coronaires
187.1	Compression veineuse	Q24.6	Bloc congénital du cœur
187.20	Insuffisance veineuse (chronique) (périphérique) sans ulcération	Q24.8	Autres malformations cardiaques congénitales précisées
187.21	Insuffisance veineuse (chronique) (périphérique) avec ulcération	Q24.9	Malformation cardiaque congénitale, sans précision
187.8	Autres atteintes veineuses précisées	Q25.0	Perméabilité du canal artériel
187.9	Atteinte veineuse, sans précision	Q25.1	Coarctation de l'aorte
195.0	Hypotension idiopathique	Q25.2	Atrésie de l'aorte
195.1	Hypotension orthostatique	Q25.3	Sténose de l'aorte (congénitale)
195.2	Hypotension médicamenteuse	Q25.4	Autres malformations congénitales de l'aorte
195.8	Autres hypotensions	Q25.5	Atrésie de l'artère pulmonaire
195.9	Hypotension, sans précision	Q25.6	Sténose (congénitale) de l'artère pulmonaire
197.0	Syndrome post-cardiotomie	Q25.7	Autres malformations congénitales de l'artère pulmonaire
197.1	Autres troubles fonctionnels après chirurgie cardiaque	Q25.8	Autres malformations congénitales des gros vaisseaux
197.8	Autres troubles de l'appareil circulatoire après un acte à visée diagnostique et thérapeutique, non classés ailleurs	Q25.9	Malformation congénitale des gros vaisseaux, sans précision
197.9	Trouble de l'appareil circulatoire après un acte à visée diagnostique et thérapeutique, sans précision	Q26.0	Sténose congénitale de la veine cave
198.0	Syphilis cardio-vasculaire	Q26.1	Persistance de la veine cave supérieure gauche
198.1	Troubles cardio-vasculaires au cours d'autres maladies infectieuses et parasitaires classées ailleurs	Q26.2	Retour veineux pulmonaire anormal total
198.8	Autres troubles précisés de l'appareil circulatoire au cours de maladies classées ailleurs	Q26.3	Retour veineux pulmonaire anormal partiel
199	Troubles autres et non précisés de l'appareil circulatoire	Q26.4	Retour veineux pulmonaire anormal, sans précision
J81	Œdème pulmonaire	Q26.5	Retour veineux portal anormal
Q20.0	Tronc artériel commun	Q26.6	Fistule entre la veine porte et l'artère hépatique (congénitale)
Q20.1	Ventricule droit à double issue [Double outlet right ventricle]	Q26.8	Autres malformations congénitales des grandes veines
Q20.2	Ventricule gauche à double issue [Double outlet left ventricle]	Q26.9	Malformation congénitale d'une grande veine, sans précision
Q20.3	Communication ventriculo-auriculaire discordante	Q27.0	Absence congénitale et hypoplasie de l'artère ombilicale
Q20.4	Ventricule à double issue [Double inlet ventricle]	Q27.1	Sténose congénitale de l'artère rénale
Q20.5	Communication auriculo-ventriculaire discordante	Q27.2	Autres malformations congénitales de l'artère rénale
Q20.6	Isomérisme des auricules cardiaques	Q27.3	Malformation artérioveineuse périphérique
Q20.8	Autres malformations congénitales des cavités et des orifices cardiaques	Q27.4	Phlébectasie congénitale
Q20.9	Malformation congénitale des cavités et des orifices cardiaques, sans précision	Q27.8	Autres malformations congénitales précisées de l'appareil circulatoire périphérique
Q21.0	Communication interventriculaire	Q27.9	Malformation congénitale de l'appareil circulatoire périphérique, sans précision
Q21.1	Communication interauriculaire	Q28.00	Autre anévrisme congénital
Q21.2	Communication auriculo-ventriculaire	Q28.81	Autre fistule congénitale de l'appareil circulatoire
Q21.3	Tétralogie de Fallot	Q28.88	Autres malformations congénitales précisées de l'appareil circulatoire.
Q21.4	Communication aorto-pulmonaire	Q28.9	Malformation congénitale de l'appareil circulatoire, sans précision
Q21.80	Pentalogie de Fallot	R00.0	Tachycardie, sans précision
		R00.1	Bradycardie, sans précision
		R00.2	Palpitations
		R00.8	Anomalies du rythme cardiaque, autres et non précisées
		R01.0	Souffles cardiaques bénins et anodins
		R01.1	Souffle cardiaque, sans précision
		R01.2	Autres bruits cardiaques

R02	Gangrène, non classée ailleurs	T82.5	Complication mécanique d'autres prothèses et implants cardiaques et vasculaires
R03.0	Constatacion d'une élévation de la tension artérielle, sans diagnostic d'hypertension	T82.6	Infection et réaction inflammatoire dues à une prothèse valvulaire cardiaque
R03.1	Constatacion d'une baisse non spécifique de la tension artérielle	T82.7	Infection et réaction inflammatoire dues à d'autres prothèses, implants et greffes cardiaques et vasculaires
R07.2	Douleur précordiale	T82.8	Autres complications de prothèses, implants et greffes cardiaques et vasculaires
R07.3	Autres douleurs thoraciques	T82.9	Complication d'une prothèse, d'un implant et d'une greffe cardiaques et vasculaires, sans précision
R07.4	Douleur thoracique, sans précision	T86.2	Echec et rejet d'une greffe de cœur
R55	Syncope et collapsus	T86.3	Echec et rejet d'une greffe cœur-poumon
R57.0	Choc cardiogénique	Z01.80	Examens liés à une prédisposition aux dysrythmies malignes
R57.9	Choc, sans précision	Z01.81	Examens liés à une prédisposition aux cardiomyopathies
R58	Hémorragie, non classée ailleurs	Z03.4	Mise en observation pour suspicion d'infarctus du myocarde
R93.1	Résultats anormaux d'imagerie diagnostique du cœur et de la circulation coronaire	Z03.5	Mise en observation pour suspicion d'autres affections cardio-vasculaires
R94.3	Résultats anormaux d'explorations fonctionnelles cardio-vasculaires	Z45.00	Adaptation et manipulation d'un stimulateur cardiaque implanté
R96.0	Mort instantanée	Z45.01	Adaptation et manipulation d'un défibrillateur cardiaque implanté
S26.0	Hémopéricarde traumatique	Z45.08	Adaptation et manipulation d'autres dispositifs cardiaques (électroniques)
S26.81	Contusion cardiaque	Z94.1	Status post greffe du cœur
S26.82	Déchirure cardiaque sans ouverture d'une cavité du cœur	Z95.0	Présence d'un dispositif cardiaque électronique
S26.83	Déchirure cardiaque avec ouverture d'une cavité du cœur	Z95.2	Présence de prothèse d'une valvule cardiaque
S26.88	Autre lésion du cœur	Z95.3	Présence d'une valvule cardiaque xénogénique
S26.9	Lésion traumatique du cœur, sans précision	Z95.4	Présence d'une autre valvule cardiaque de remplacement
T80.1	Complications vasculaires consécutives à une injection thérapeutique, une perfusion et une transfusion	Z95.80	Présence d'un autre système d'assistance cardio-vasculaire
T81.1	Choc pendant ou après un acte à visée diagnostique et thérapeutique, non classé ailleurs	Z95.81	Présence d'un système de cathéter vasculaire à demeure mis en place par voie chirurgicale
T81.7	Complications vasculaires consécutives à un acte à visée diagnostique et thérapeutique, non classées ailleurs	Z95.88	Présence d'autres implants ou transplants cardiaques ou vasculaires
T82.0	Complication mécanique d'une prothèse valvulaire cardiaque	Z95.9	Présence d'implant et de greffe cardiaques et vasculaires, sans précision
T82.1	Complication mécanique d'un appareil cardiaque électronique		
T82.2	Complication mécanique d'un pontage coronarien et d'une greffe valvulaire cardiaque		
T82.3	Complication mécanique d'autres greffes vasculaires		
T82.4	Complication mécanique d'un cathéter vasculaire de dialyse		

procédure pour MDC 05 (MDC05-1)

37.8e.00↔	Implantation de cardiovertteur ou défibrillateur, SAP	37.8e.22↔	Implantation de défibrillateur à chambre unique avec capteur auriculaire
37.8e.11↔	Implantation d'un défibrillateur à chambre unique	37.8e.31↔	Implantation d'un système sous-cutané de défibrillation
37.8e.12↔	Implantation d'un défibrillateur à double chambre	37.8e.99↔	Implantation de cardiovertteur ou défibrillateur, autre
37.8e.21↔	Implantation de défibrillateur à resynchronisation (CRT-D)		

ADRG F01

Pose d'un défibrillateur cardiovertteur (AICD)

Au moins un(e) procédure dans le tableau F01-1 et procédure dans le tableau F01-2

DRG F01A

Pose d'un défibrillateur cardiovertteur (AICD), stimulation double ou triple chambre, avec intervention cardiaque ou vasculaire supplémentaire

Procédure dans le tableau F01-3 et procédure dans le tableau F01-2 et au moins un(e) procédure dans le tableau F01-4 ou procédure dans le tableau F01-5 et procédure dans le tableau F01-2 et au moins un(e) procédure dans le tableau F01-4

DRG F01B

Pose d'un défibrillateur cardiovertteur (AICD), stimulation triple chambre, sans intervention cardiaque ou vasculaire supplémentaire

Procédure dans le tableau F01-3 et procédure dans le tableau F01-2

DRG F01C

Pose d'un défibrillateur cardiovertteur (AICD), stimulation simple chambre, avec intervention cardiaque ou vasculaire supplémentaire

Au moins un(e) procédure dans le tableau F01-4

DRG F01D

Pose d'un défibrillateur cardiovertteur (AICD), stimulation double chambre, sans intervention cardiaque ou vasculaire supplémentaire

Procédure dans le tableau F01-5 et procédure dans le tableau F01-2

DRG F01E**Pose d'un défibrillateur cardioverteur (AICD), avec CC extrêmement sévères**

PCCL > 3

DRG F01F**Pose d'un défibrillateur cardioverteur (AICD), stimulation simple chambre, sans intervention cardiaque ou vasculaire supplémentaire****procédure F01-1**

- | | | | |
|-----------|--|-----------|--|
| 37.8e.00↔ | Implantation de cardioverteur ou défibrillateur, SAP | 37.8e.22↔ | Implantation de défibrillateur à chambre unique avec capteur auriculaire |
| 37.8e.11↔ | Implantation d'un défibrillateur à chambre unique | 37.8e.31↔ | Implantation d'un système sous-cutané de défibrillation |
| 37.8e.12↔ | Implantation d'un défibrillateur à double chambre | 37.8e.99↔ | Implantation de cardioverteur ou défibrillateur, autre |
| 37.8e.21↔ | Implantation de défibrillateur à resynchronisation (CRT-D) | | |

procédure F01-2

- | | | | |
|-----------|---|-----------|--|
| 37.7a.00↔ | Implantation d'électrode dans le cœur, SAP | 37.7a.23↔ | Implantation d'électrode dans l'épicarde, thoroscopique |
| 37.7a.11↔ | Implantation d'électrode transveineuse ventriculaire | 37.7a.31↔ | Implantation d'électrode transveineuse de choc |
| 37.7a.12↔ | Implantation d'électrode transveineuse ventriculaire avec capteur auriculaire | 37.7a.32↔ | Implantation d'électrode sous-cutanée de choc |
| 37.7a.13↔ | Implantation d'électrode transveineuse auriculaire | 37.7a.33↔ | Implantation d'électrode sous-cutanée de choc pour utilisation avec un système de défibrillation sous-cutané |
| 37.7a.14↔ | Implantation d'électrode transveineuse dans le ventricule gauche par le sinus coronaire | 37.7a.51↔ | Implantation d'un capteur de pression |
| 37.7a.21↔ | Implantation d'électrode dans l'épicarde, par thoracotomie et sternotomie, chirurgicale ouverte | 37.7a.99↔ | Implantation d'électrode dans le cœur, autre |
| 37.7a.22↔ | Implantation d'électrode dans l'épicarde, par voie sous-xyphoïdienne, chirurgicale ouverte | | |

procédure F01-3

- | | |
|-----------|--|
| 37.8e.21↔ | Implantation de défibrillateur à resynchronisation (CRT-D) |
|-----------|--|

procédure F01-4

- | | | | |
|-----------|---|-----------|---|
| 00.55.00↔ | Insertion de stent(s) dans vaisseau(x) périphérique(s) à libération de substance médicamenteuse, SAP | 00.66.36↔ | Angioplastie coronaire transluminale percutanée par thrombectomie |
| 00.55.11↔ | Insertion de stent(s) dans vaisseau(x) périphérique(s) à libération de substance médicamenteuse, stent(s) à élution médicamenteuse extra-long(s) (>10 cm) | 00.66.99↔ | Angioplastie coronaire transluminale percutanée [PTCA] ou athérectomie coronaire, autre |
| 00.55.99↔ | Insertion de stent(s) dans vaisseau(x) périphérique(s) à libération de substance médicamenteuse, autre | 00.67.00↔ | Insertion percutanée de stent(s) dans vaisseau(x) central(aux), SAP |
| 00.63↔ | Insertion percutanée de stent(s) d'artère carotide | 00.67.10↔ | Insertion percutanée de stent(s) vasculaire(s) dans la veine cave |
| 00.64↔ | Insertion percutanée de stent(s) dans d'autres artères précérébrales (extracrâniennes) | 00.67.20↔ | Insertion percutanée de stent(s) vasculaire(s) dans la veine porte |
| 00.65.00↔ | Insertion percutanée d'autre(s) stent(s) vasculaire(s) intracrâniens, SAP | 00.67.99↔ | Insertion percutanée de stent(s) dans vaisseau(x) central(aux), autre |
| 00.65.11↔ | Insertion transluminale percutanée de micro-stent(s) vasculaires intracrâniens | 01.21↔ | Incision et drainage de sinus crânien |
| 00.65.99↔ | Insertion percutanée d'autre(s) stent(s) vasculaire(s) intracrâniens, autre | 35.31↔ | Opérations de muscle papillaire |
| 00.66.00↔ | Angioplastie coronaire transluminale percutanée [PTCA] ou athérectomie coronaire, SAP | 35.32↔ | Opérations de cordages tendineux |
| 00.66.10↔ | Fermeture transluminale percutanée de fistule coronaire | 35.34↔ | Infundibulectomie |
| 00.66.20↔ | Angioplastie coronaire transluminale percutanée [PTCA] à ballonnet, SAP | 35.35.00↔ | Opération de trabécules cardiaques, SAP |
| 00.66.21↔ | Angioplastie coronaire [PTCA] à ballonnet libérant des substances médicamenteuses | 35.35.09↔ | Opération de trabécules cardiaques, autre |
| 00.66.22↔ | Angioplastie coronaire [PTCA] à ballonnet enduit d'anticorps | 35.35.10↔ | Résection fibreuse ou musculaire sous-valvulaire de la valve aortique |
| 00.66.29↔ | Angioplastie coronaire [PTCA] à ballonnet, autre | 35.36.00↔ | Résection supra-valvulaire, valve cardiaque, SAP |
| 00.66.30↔ | Angioplastie coronaire transluminale percutanée [PTCA] par l'athérectomie rotative | 35.36.09↔ | Résection supra-valvulaire, valve cardiaque, autre |
| 00.66.31↔ | Angioplastie coronaire transluminale percutanée par angioplastie laser | 35.36.11↔ | Résection supra-valvulaire, valve aortique |
| 00.66.32↔ | Angioplastie coronaire transluminale percutanée par athérectomie | 35.36.21↔ | Résection supra-valvulaire, valve pulmonaire |
| 00.66.33↔ | Angioplastie coronaire transluminale percutanée par extraction de corps étranger | 35.39↔ | Opérations des structures adjacentes aux valves cardiaques, autre |
| 00.66.35↔ | Angioplastie coronaire transluminale percutanée par embolisation sélective | 35.41.00↔ | Élargissement de communication interauriculaire existante, SAP |
| | | 35.41.10↔ | Élargissement de communication interauriculaire existante, technique à ciel ouvert |
| | | 35.41.20↔ | Élargissement de communication interauriculaire existante, technique fermée |
| | | 35.41.99↔ | Élargissement de communication interauriculaire existante, autre |
| | | 35.42.00↔ | Création de communication septale intracardiaque, SAP |
| | | 35.42.10↔ | Création de communication septale intracardiaque, technique à ciel ouvert |

35.42.20↔	Création de communication septale intracardiaque, technique fermée	35.a2.13↔	Valvulotomie de la valve mitrale, par voie endovasculaire
35.42.99↔	Création de communication septale intracardiaque, autre	35.a2.14↔	Valvulotomie de la valve mitrale, guidée par cathéter, par voie transapicale
35.43.00↔	Élargissement de communication interventriculaire existante, SAP	35.a3.00↔	Valvulotomie de la valve pulmonaire, SAP
35.43.10↔	Élargissement de communication interventriculaire existante, technique à ciel ouvert	35.a3.09↔	Valvulotomie de la valve pulmonaire, autres
35.43.20↔	Élargissement de communication interventriculaire existante, technique fermée	35.a3.11↔	Valvulotomie de la valve pulmonaire avec sternotomie totale comme voie d'abord
35.43.99↔	Élargissement de communication interventriculaire existante, autre	35.a3.12↔	Valvulotomie de la valve pulmonaire avec thoracotomie mini-invasive (sternotomie partielle supérieure, thoracotomie latérale) comme voie d'abord
35.50↔	Réparation de communication septale intracardiaque non précisée, avec prothèse	35.a3.13↔	Valvulotomie de la valve pulmonaire, par voie endovasculaire
35.51↔	Réparation de communication interauriculaire avec prothèse, technique ouverte	35.a3.14↔	Valvulotomie de la valve pulmonaire, guidée par cathéter, par voie transapicale
35.53↔	Réparation de communication interventriculaire avec prothèse, par voie ouverte	35.a4.00↔	Valvulotomie de la valve tricuspide, SAP
35.54↔	Réparation de défaut des coussinets endocardiques (canal AV), avec prothèse	35.a4.09↔	Valvulotomie de la valve tricuspide, autres
35.60↔	Réparation de communication septale intracardiaque non précisée, avec greffe de tissu	35.a4.11↔	Valvulotomie de la valve tricuspide avec sternotomie totale comme voie d'abord
35.61↔	Réparation de communication interauriculaire, avec greffe de tissu	35.a4.12↔	Valvulotomie de la valve tricuspide avec thoracotomie mini-invasive (sternotomie partielle supérieure, thoracotomie latérale) comme voie d'abord
35.62↔	Réparation de communication interventriculaire avec greffe de tissu	35.a4.13↔	Valvulotomie de la valve tricuspide, par voie endovasculaire
35.63↔	Réparation de défauts des coussinets endocardiques (canal AV), avec greffe de tissu	35.a4.14↔	Valvulotomie de la valve tricuspide, guidée par cathéter, par voie transapicale
35.70↔	Autre réparation non précisée de communication septale intracardiaque, non précisée	35.b0↔	Dilatation de valve, SAP
35.71↔	Autre réparation non précisée de communication interauriculaire	35.b1.11↔	Dilatation de valve aortique, par voie endovasculaire
35.72.00↔	Réparation de communication interventriculaire, SAP	35.b1.12↔	Dilatation de valve mitrale, par voie endovasculaire
35.72.10↔	Fermeture de communication interventriculaire acquise	35.b1.13↔	Dilatation de valve pulmonaire, par voie endovasculaire
35.72.99↔	Réparation de communication interventriculaire, autre	35.b1.14↔	Dilatation de valve tricuspide, par voie endovasculaire
35.73↔	Autre réparation non précisée de défaut des coussinets endocardiques (canal AV)	35.b9↔	Dilatation de valve, autres
35.81↔	Correction totale de la téralogie de Fallot	35.c1.00↔	Reconstruction des cuspidés de la valve aortique, SAP
35.82↔	Correction de retour (connexion) veineux pulmonaire anormal total	35.c1.09↔	Reconstruction des cuspidés de la valve aortique, autres
35.83↔	Correction totale de tronc artériel commun (truncus arteriosus)	35.c1.11↔	Reconstruction des cuspidés de la valve aortique, avec sternotomie totale comme voie d'abord
35.84↔	Correction totale de transposition de gros vaisseaux, NCA	35.c1.12↔	Valvuloplastie de la valve aortique avec thoracotomie mini-invasive (sternotomie partielle supérieure, thoracotomie latérale) comme voie d'abord
35.85↔	Intervention de Norwood de type I	35.c2.00↔	Reconstruction des cuspidés de la valve mitrale, SAP
35.91↔	Transposition (détournement) interauriculaire du retour veineux	35.c2.09↔	Reconstruction des cuspidés de la valve mitrale, autres
35.92↔	Création de conduit entre ventricule droit et artère pulmonaire	35.c2.11↔	Reconstruction des cuspidés de la valve mitrale, avec sternotomie totale comme voie d'abord
35.93↔	Création de conduit entre ventricule gauche et aorte	35.c2.12↔	Reconstruction des cuspidés de la valve mitrale, avec thoracotomie mini-invasive (sternotomie partielle supérieure, thoracotomie latérale) comme voie d'abord
35.94↔	Création de conduit entre oreillette et artère pulmonaire	35.c2.13↔	Reconstruction des cuspidés de la valve mitrale, par voie endovasculaire
35.95↔	Révision d'opération corrective du coeur	35.c2.14↔	Reconstruction des cuspidés de la valve mitrale, guidée par cathéter, par voie transapicale
35.98.00↔	Autres opérations des septa du coeur, SAP	35.c3.00↔	Reconstruction des cuspidés de la valve pulmonaire, SAP
35.98.10↔	Fermeture transluminale percutanée de communication interauriculaire, SAP	35.c3.09↔	Reconstruction des cuspidés de la valve pulmonaire, autres
35.98.19↔	Fermeture transluminale percutanée de communication interauriculaire, autre	35.c3.11↔	Reconstruction des cuspidés de la valve pulmonaire, avec sternotomie totale comme voie d'abord
35.98.30↔	Fermeture transluminale percutanée de communication interventriculaire	35.c3.12↔	Reconstruction des cuspidés de la valve pulmonaire, avec thoracotomie mini-invasive (sternotomie partielle supérieure, thoracotomie latérale) comme voie d'abord
35.98.99↔	Autres opérations des septa du coeur, autre	35.c3.13↔	Reconstruction des cuspidés de la valve pulmonaire, par voie endovasculaire
35.99↔	Autres opérations des valves du coeur	35.c3.14↔	Reconstruction des cuspidés de la valve pulmonaire, guidée par cathéter, par voie transapicale
35.a1.00↔	Valvulotomie de la valve aortique, SAP	35.c4.00↔	Reconstruction des cuspidés de la valve tricuspide, SAP
35.a1.09↔	Valvulotomie de la valve aortique, autres	35.c4.09↔	Reconstruction des cuspidés de la valve tricuspide, autres
35.a1.11↔	Valvulotomie de la valve aortique avec sternotomie totale comme voie d'abord	35.c4.11↔	Reconstruction des cuspidés de la valve tricuspide, avec sternotomie totale comme voie d'abord
35.a1.12↔	Valvulotomie de la valve aortique avec thoracotomie mini-invasive (sternotomie partielle supérieure, thoracotomie latérale) comme voie d'abord	35.c4.12↔	Reconstruction des cuspidés de la valve tricuspide, avec thoracotomie mini-invasive (sternotomie partielle supérieure, thoracotomie latérale) comme voie d'abord
35.a1.13↔	Valvulotomie de la valve aortique, par voie endovasculaire	35.c4.13↔	Reconstruction des cuspidés de la valve tricuspide, par voie endovasculaire
35.a1.14↔	Valvulotomie de la valve aortique, guidée par cathéter, par voie transapicale	35.c4.14↔	Reconstruction des cuspidés de la valve tricuspide, guidée par cathéter, par voie transapicale
35.a2.00↔	Valvulotomie de la valve mitrale, SAP	35.d1.00↔	Annuloplastie de la valve aortique, SAP
35.a2.09↔	Valvulotomie de la valve mitrale, autres	35.d1.09↔	Annuloplastie de la valve aortique, autre
35.a2.11↔	Valvulotomie de la valve mitrale avec sternotomie totale comme voie d'abord		
35.a2.12↔	Valvulotomie de la valve mitrale avec thoracotomie mini-invasive (sternotomie partielle supérieure, thoracotomie latérale) comme voie d'abord		

35.d1.11↔	Annuloplastie de la valve aortique avec sternotomie totale comme voie d'abord	35.e4.09↔	Valvuloplastie de la valve tricuspide, autre
35.d1.12↔	Annuloplastie de la valve aortique avec thoracotomie mini-invasive (sternotomie partielle supérieure, thoracotomie latérale) comme voie d'abord	35.e4.11↔	Valvuloplastie de la valve tricuspide avec sternotomie totale comme voie d'abord
35.d1.13↔	Annuloplastie de la valve aortique, par voie endovasculaire	35.e4.12↔	Valvuloplastie de la valve tricuspide avec thoracotomie mini-invasive (sternotomie partielle supérieure, thoracotomie latérale) comme voie d'abord
35.d1.14↔	Annuloplastie de la valve aortique, guidée par cathéter, par voie transapicale	35.e4.13↔	Valvuloplastie de la valve tricuspide, par voie endovasculaire
35.d2.00↔	Annuloplastie de la valve mitrale, SAP	35.e4.14↔	Valvuloplastie de la valve tricuspide, guidée par cathéter, par voie transapicale
35.d2.09↔	Annuloplastie de la valve mitrale, autre	35.f1.00↔	Remplacement de la valve aortique par une prothèse valvulaire ou par une prothèse vasculaire avec valve, SAP
35.d2.11↔	Annuloplastie de la valve mitrale, avec sternotomie totale comme voie d'abord	35.f1.09↔	Remplacement de la valve aortique par une prothèse valvulaire ou par une prothèse vasculaire avec valve, autres
35.d2.12↔	Annuloplastie de la valve mitrale, avec thoracotomie mini-invasive (sternotomie partielle supérieure, thoracotomie latérale) comme voie d'abord	35.f1.11↔	Remplacement de la valve aortique par allogreffe (homogreffe), avec sternotomie totale comme voie d'abord
35.d2.13↔	Annuloplastie de la valve mitrale, par voie endovasculaire	35.f1.12↔	Remplacement de la valve aortique par allogreffe (homogreffe), avec thoracotomie mini-invasive (sternotomie partielle supérieure, thoracotomie latérale) comme voie d'abord
35.d2.14↔	Annuloplastie de la valve mitrale, guidée par cathéter, par voie transapicale	35.f1.21↔	Remplacement de la valve aortique par xénogreffe (bioprothèse), avec sternotomie totale comme voie d'abord
35.d3.00↔	Annuloplastie de la valve pulmonaire, SAP	35.f1.22↔	Remplacement de la valve aortique par xénogreffe (bioprothèse), avec thoracotomie mini-invasive (sternotomie partielle supérieure, thoracotomie latérale) comme voie d'abord
35.d3.09↔	Annuloplastie de la valve pulmonaire, autre	35.f1.23↔	Remplacement de la valve aortique par xénogreffe (bioprothèse), par voie endovasculaire
35.d3.11↔	Annuloplastie de la valve pulmonaire, avec sternotomie totale comme voie d'abord	35.f1.24↔	Remplacement de la valve aortique par xénogreffe (bioprothèse), par voie transapicale
35.d3.12↔	Annuloplastie de la valve pulmonaire, avec thoracotomie mini-invasive (sternotomie partielle supérieure, thoracotomie latérale) comme voie d'abord	35.f1.25↔	Remplacement de la valve aortique par xénogreffe (bioprothèse), par voie transapicale, avec utilisation d'un système d'abord et d'obturation apical percutané
35.d3.13↔	Annuloplastie de la valve pulmonaire, par voie endovasculaire	35.f1.31↔	Remplacement de la valve aortique par xénogreffe, sans stent, avec sternotomie totale comme voie d'abord
35.d3.14↔	Annuloplastie de la valve pulmonaire, guidée par cathéter, par voie transapicale	35.f1.32↔	Remplacement de valve aortique par xénogreffe, sans stent, avec thoracotomie mini-invasive (sternotomie partielle supérieure, thoracotomie latérale) comme voie d'abord
35.d4.00↔	Annuloplastie de la valve tricuspide	35.f1.33↔	Remplacement de la valve aortique par xénogreffe, sans stent, par voie endovasculaire
35.d4.09↔	Annuloplastie de la valve tricuspide	35.f1.34↔	Remplacement de la valve aortique par xénogreffe, sans stent, par voie transapicale
35.d4.11↔	Annuloplastie de la valve tricuspide, avec sternotomie totale comme voie d'abord	35.f1.35↔	Remplacement de la valve aortique par xénogreffe, sans stent, par voie transapicale, avec utilisation d'un système d'abord et d'obturation apical percutané
35.d4.12↔	Annuloplastie de la valve tricuspide, avec thoracotomie mini-invasive (sternotomie partielle supérieure, thoracotomie latérale) comme voie d'abord	35.f1.41↔	Remplacement de la valve aortique par xénogreffe auto-expansible, sans suture, avec sternotomie totale comme voie d'abord
35.d4.13↔	Annuloplastie de la valve tricuspide, par voie endovasculaire	35.f1.42↔	Remplacement de valve aortique par xénogreffe auto-expansible, sans suture, avec thoracotomie mini-invasive (sternotomie partielle supérieure, thoracotomie latérale) comme voie d'abord
35.d4.14↔	Annuloplastie de la valve tricuspide, guidée par cathéter, par voie transapicale	35.f1.43↔	Remplacement de la valve aortique par xénogreffe auto-expansible, sans suture, par voie endovasculaire
35.e1.00↔	Valvuloplastie de la valve aortique, SAP	35.f1.44↔	Remplacement de la valve aortique par xénogreffe auto-expansible, sans suture, par voie transapicale
35.e1.09↔	Valvuloplastie de la valve aortique, autre	35.f1.45↔	Remplacement de la valve aortique par xénogreffe auto-expansible, sans suture, par voie transapicale, avec utilisation d'un système d'abord et d'obturation apical percutané
35.e1.11↔	Valvuloplastie de la valve aortique avec sternotomie totale comme voie d'abord	35.f1.51↔	Remplacement de la valve aortique par prothèse mécanique, avec sternotomie totale comme voie d'abord
35.e1.12↔	Valvuloplastie de la valve aortique avec thoracotomie mini-invasive (sternotomie partielle supérieure, thoracotomie latérale) comme voie d'abord	35.f1.52↔	Remplacement de la valve aortique par prothèse mécanique, avec thoracotomie mini-invasive (sternotomie partielle supérieure, thoracotomie latérale) comme voie d'abord
35.e1.13↔	Valvuloplastie de la valve aortique, par voie endovasculaire	35.f1.61↔	Remplacement de la valve aortique par prothèse vasculaire avec valve, biologique, avec sternotomie totale comme voie d'abord
35.e1.14↔	Valvuloplastie de la valve aortique, guidée par cathéter, par voie transapicale	35.f1.62↔	Remplacement de la valve aortique par prothèse vasculaire avec valve, biologique avec thoracotomie mini-invasive (sternotomie partielle supérieure, thoracotomie latérale) comme voie d'abord
35.e2.00↔	Valvuloplastie de valve mitrale, NAS	35.f1.71↔	Remplacement de la valve aortique par prothèse vasculaire avec valve, mécanique, avec sternotomie totale comme voie d'abord
35.e2.09↔	Valvuloplastie de valve mitrale, autre		
35.e2.11↔	Valvuloplastie de la valve mitrale avec sternotomie totale comme voie d'abord		
35.e2.12↔	Valvuloplastie de la valve mitrale avec thoracotomie mini-invasive (sternotomie partielle supérieure, thoracotomie latérale) comme voie d'abord		
35.e2.13↔	Valvuloplastie de la valve mitrale, par voie endovasculaire, transartérielle		
35.e2.14↔	Valvuloplastie de la valve mitrale, par voie endovasculaire, transveineuse		
35.e2.15↔	Valvuloplastie de la valve mitrale, guidée par cathéter, par voie transapicale		
35.e3.00↔	Valvuloplastie de valve pulmonaire, SAP		
35.e3.09↔	Valvuloplastie de valve pulmonaire, autre		
35.e3.11↔	Valvuloplastie de la valve pulmonaire avec sternotomie totale comme voie d'abord		
35.e3.12↔	Valvuloplastie de la valve pulmonaire avec thoracotomie mini-invasive (sternotomie partielle supérieure, thoracotomie latérale) comme voie d'abord		
35.e3.13↔	Valvuloplastie de la valve pulmonaire, par voie endovasculaire		
35.e3.14↔	Valvuloplastie de la valve pulmonaire, guidée par cathéter, par voie transapicale		
35.e4.00↔	Valvuloplastie de la valve tricuspide, SAP		

35.f1.72↔	Remplacement de la valve aortique par prothèse vasculaire avec valve, mécanique, avec thoracotomie mini-invasive (sternotomie partielle supérieure, thoracotomie latérale) comme voie d'abord	35.f3.61↔	Remplacement de la valve pulmonaire par prothèse vasculaire avec valve, biologique, avec sternotomie totale comme voie d'abord
35.f2.00↔	Remplacement de la valve mitrale par prothèse valvulaire, SAP	35.f3.62↔	Remplacement de la valve pulmonaire par prothèse vasculaire avec valve, biologique avec thoracotomie mini-invasive (sternotomie partielle supérieure, thoracotomie latérale) comme voie d'abord
35.f2.09↔	Remplacement de la valve mitrale par prothèse valvulaire, autres	35.f3.71↔	Remplacement de la valve pulmonaire par prothèse vasculaire avec valve, biologique, avec sternotomie totale comme voie d'abord
35.f2.11↔	Remplacement de la valve mitrale par allogreffe (homogreffe), avec sternotomie totale comme voie d'abord	35.f3.72↔	Remplacement de la valve pulmonaire par prothèse vasculaire avec valve, mécanique, avec thoracotomie mini-invasive (sternotomie partielle supérieure, thoracotomie latérale) comme voie d'abord
35.f2.12↔	Remplacement de la valve mitrale par allogreffe (homogreffe), avec thoracotomie mini-invasive (sternotomie partielle supérieure, thoracotomie latérale) comme voie d'abord	35.f4.00↔	Remplacement de la valve tricuspide par prothèse valvulaire, SAP
35.f2.21↔	Remplacement de la valve mitrale par xélogreffe (bioprothèse), avec sternotomie totale comme voie d'abord	35.f4.09↔	Remplacement de la valve tricuspide par prothèse valvulaire, autres
35.f2.22↔	Remplacement de la valve mitrale par xélogreffe (bioprothèse), avec thoracotomie mini-invasive (sternotomie partielle supérieure, thoracotomie latérale) comme voie d'abord	35.f4.11↔	Remplacement de la valve tricuspide par allogreffe (homogreffe), avec sternotomie totale comme voie d'abord
35.f2.23↔	Remplacement de la valve mitrale par xélogreffe (bioprothèse), par voie endovasculaire	35.f4.12↔	Remplacement de la valve tricuspide par allogreffe (homogreffe), avec thoracotomie mini-invasive (sternotomie partielle supérieure, thoracotomie latérale) comme voie d'abord
35.f2.24↔	Remplacement de la valve mitrale par xélogreffe (bioprothèse), par voie transapicale	35.f4.21↔	Remplacement de la valve tricuspide par xélogreffe (bioprothèse), avec sternotomie totale comme voie d'abord
35.f2.31↔	Remplacement de la valve mitrale par xélogreffe, sans stent, avec sternotomie totale comme voie d'abord	35.f4.22↔	Remplacement de la valve tricuspide par xélogreffe (bioprothèse), avec thoracotomie mini-invasive (sternotomie partielle supérieure, thoracotomie latérale) comme voie d'abord
35.f2.32↔	Remplacement de la valve mitrale par xélogreffe, sans stent, avec thoracotomie mini-invasive (sternotomie partielle supérieure, thoracotomie latérale) comme voie d'abord	35.f4.23↔	Remplacement de la valve tricuspide par xélogreffe (bioprothèse), par voie endovasculaire
35.f2.33↔	Remplacement de la valve mitrale par xélogreffe, sans stent, par voie endovasculaire	35.f4.24↔	Remplacement de la valve tricuspide par xélogreffe (bioprothèse), par voie transapicale
35.f2.34↔	Remplacement de la valve mitrale par xélogreffe, sans stent, par voie transapicale	35.f4.31↔	Remplacement de la valve tricuspide par xélogreffe, sans stent, avec sternotomie totale comme voie d'abord
35.f2.51↔	Remplacement de la valve mitrale par prothèse mécanique, avec sternotomie totale comme voie d'abord	35.f4.32↔	Remplacement de la valve tricuspide par xélogreffe, sans stent, avec thoracotomie mini-invasive (sternotomie partielle supérieure, thoracotomie latérale) comme voie d'abord
35.f2.52↔	Remplacement de la valve mitrale par prothèse mécanique, avec thoracotomie mini-invasive (sternotomie partielle supérieure, thoracotomie latérale) comme voie d'abord	35.f4.33↔	Remplacement de la valve tricuspide par xélogreffe, sans stent, par voie endovasculaire
35.f3.00↔	Remplacement de la valve pulmonaire par prothèse valvulaire ou prothèse vasculaire avec valve, SAP	35.f4.34↔	Remplacement de la valve tricuspide par xélogreffe, sans stent, par voie transapicale
35.f3.09↔	Remplacement de la valve pulmonaire par prothèse valvulaire ou prothèse vasculaire avec valve, autres	35.f4.51↔	Remplacement de la valve tricuspide par prothèse mécanique, avec sternotomie totale comme voie d'abord
35.f3.11↔	Remplacement de la valve pulmonaire par allogreffe (homogreffe), avec sternotomie totale comme voie d'abord	35.f4.52↔	Remplacement de la valve tricuspide par prothèse mécanique, avec thoracotomie mini-invasive (sternotomie partielle supérieure, thoracotomie latérale) comme voie d'abord
35.f3.12↔	Remplacement de la valve pulmonaire par allogreffe (homogreffe), avec thoracotomie mini-invasive (sternotomie partielle supérieure, thoracotomie latérale) comme voie d'abord	35.g0↔	Révision d'un remplacement de la valve, SAP
35.f3.21↔	Remplacement de la valve pulmonaire par xélogreffe (bioprothèse), avec sternotomie totale comme voie d'abord	35.g1.11↔	Révision d'un remplacement de la valve aortique, avec sternotomie totale comme voie d'abord
35.f3.22↔	Remplacement de la valve pulmonaire par xélogreffe (bioprothèse), avec thoracotomie mini-invasive (sternotomie partielle supérieure, thoracotomie latérale) comme voie d'abord	35.g1.12↔	Révision d'un remplacement de la valve aortique, avec thoracotomie mini-invasive (sternotomie partielle supérieure, thoracotomie latérale) comme voie d'abord
35.f3.23↔	Remplacement de la valve pulmonaire par xélogreffe (bioprothèse), par voie endovasculaire	35.g1.13↔	Révision d'un remplacement de la valve aortique, par voie endovasculaire
35.f3.24↔	Remplacement de la valve pulmonaire par xélogreffe (bioprothèse), par voie transapicale	35.g1.14↔	Révision d'un remplacement de la valve aortique, par voie transapicale
35.f3.25↔	Remplacement de la valve pulmonaire par xélogreffe (bioprothèse), par voie transapicale, avec utilisation d'un système d'abord et d'obturation apical percutané	35.g2.11↔	Révision d'un remplacement de la valve mitrale, avec sternotomie totale comme voie d'abord
35.f3.31↔	Remplacement de la valve pulmonaire par xélogreffe, sans stent, avec sternotomie totale comme voie d'abord	35.g2.12↔	Révision d'un remplacement de la valve mitrale, avec thoracotomie mini-invasive (sternotomie partielle supérieure, thoracotomie latérale) comme voie d'abord
35.f3.32↔	Remplacement de la valve pulmonaire par xélogreffe, sans stent, avec thoracotomie mini-invasive (sternotomie partielle supérieure, thoracotomie latérale) comme voie d'abord	35.g2.13↔	Révision d'un remplacement de la valve mitrale, par voie endovasculaire
35.f3.33↔	Remplacement de la valve pulmonaire par xélogreffe, sans stent, par voie endovasculaire	35.g2.14↔	Révision d'un remplacement de la valve mitrale, par voie transapicale
35.f3.34↔	Remplacement de la valve pulmonaire par xélogreffe, sans stent, par voie transapicale	35.g3.11↔	Révision d'un remplacement de la valve pulmonaire, avec sternotomie totale comme voie d'abord
35.f3.35↔	Remplacement de la valve pulmonaire par xélogreffe, sans stent, par voie transapicale, avec utilisation d'un système d'abord et d'obturation apical percutané	35.g3.12↔	Révision d'un remplacement de la valve pulmonaire, avec thoracotomie mini-invasive (sternotomie partielle supérieure, thoracotomie latérale) comme voie d'abord
35.f3.51↔	Remplacement de la valve pulmonaire par prothèse mécanique, avec sternotomie totale comme voie d'abord	35.g3.13↔	Révision d'un remplacement de la valve pulmonaire, par voie endovasculaire
35.f3.52↔	Remplacement de la valve pulmonaire par prothèse mécanique, avec thoracotomie mini-invasive (sternotomie partielle supérieure, thoracotomie latérale) comme voie d'abord		

35.g3.14↔	Révision d'un remplacement de la valve pulmonaire, par voie transapicale	35.h2.12↔	Retrait d'une prothèse valvulaire mitrale ainsi qu'implantation d'une allogreffe (homogreffe), avec thoracotomie mini-invasive (sternotomie partielle supérieure, thoracotomie latérale) comme voie d'abord
35.g4.11↔	Révision d'un remplacement de la valve tricuspide, avec sternotomie totale comme voie d'abord	35.h2.21↔	Retrait d'une prothèse valvulaire mitrale ainsi qu'implantation d'une xéno greffe (bioprothèse), avec sternotomie totale comme voie d'abord
35.g4.12↔	Révision d'un remplacement de la valve tricuspide, avec thoracotomie mini-invasive (sternotomie partielle supérieure, thoracotomie latérale) comme voie d'abord	35.h2.22↔	Retrait d'une prothèse valvulaire mitrale ainsi qu'implantation d'une xéno greffe (bioprothèse), avec thoracotomie mini-invasive (sternotomie partielle supérieure, thoracotomie latérale) comme voie d'abord
35.g4.13↔	Révision d'un remplacement de la valve tricuspide, par voie endovasculaire	35.h2.23↔	Retrait d'une prothèse valvulaire mitrale ainsi qu'implantation d'une xéno greffe (bioprothèse), par voie endovasculaire
35.g4.14↔	Révision d'un remplacement de la valve tricuspide, par voie transapicale	35.h2.24↔	Retrait d'une prothèse valvulaire mitrale ainsi qu'implantation d'une xéno greffe (bioprothèse), par voie transapicale
35.g9↔	Révision d'un remplacement de valve cardiaque, autres	35.h2.31↔	Retrait d'une prothèse valvulaire mitrale ainsi qu'implantation d'une xéno greffe, sans stent, avec sternotomie totale comme voie d'abord
35.h1.00↔	Retrait avec implantation d'une nouvelle prothèse valvulaire aortique ou d'une prothèse vasculaire avec valve, SAP	35.h2.32↔	Retrait d'une prothèse valvulaire mitrale ainsi qu'implantation d'une xéno greffe, sans stent, avec thoracotomie mini-invasive (sternotomie partielle supérieure, thoracotomie latérale) comme voie d'abord
35.h1.09↔	Retrait avec implantation d'une nouvelle prothèse valvulaire aortique ou d'une prothèse vasculaire avec valve, autres	35.h2.33↔	Retrait d'une prothèse valvulaire mitrale ainsi qu'implantation d'une xéno greffe, sans stent, par voie endovasculaire
35.h1.11↔	Retrait d'une prothèse valvulaire aortique ainsi qu'implantation d'une allogreffe (homogreffe), avec sternotomie totale comme voie d'abord	35.h2.34↔	Retrait d'une prothèse valvulaire mitrale ainsi qu'implantation d'une xéno greffe, sans stent, par voie transapicale
35.h1.12↔	Retrait d'une prothèse valvulaire aortique ainsi qu'implantation d'une allogreffe (homogreffe), avec thoracotomie mini-invasive (sternotomie partielle supérieure, thoracotomie latérale) comme voie d'abord	35.h2.51↔	Retrait d'une prothèse valvulaire mitrale ainsi qu'implantation d'une prothèse mécanique, avec sternotomie totale comme voie d'abord
35.h1.21↔	Retrait d'une prothèse valvulaire aortique ainsi qu'implantation d'une xéno greffe (bioprothèse), avec sternotomie totale comme voie d'abord	35.h2.52↔	Retrait d'une prothèse valvulaire mitrale ainsi qu'implantation d'une prothèse mécanique, avec thoracotomie mini-invasive (sternotomie partielle supérieure, thoracotomie latérale) comme voie d'abord
35.h1.22↔	Retrait d'une prothèse valvulaire aortique ainsi qu'implantation d'une xéno greffe (bioprothèse), avec thoracotomie mini-invasive (sternotomie partielle supérieure, thoracotomie latérale) comme voie d'abord	35.h3.00↔	Retrait avec implantation d'une nouvelle prothèse valvulaire pulmonaire ou d'une prothèse vasculaire avec valve, SAP
35.h1.31↔	Retrait d'une prothèse valvulaire aortique ainsi qu'implantation d'une xéno greffe, sans stent, avec sternotomie totale comme voie d'abord	35.h3.09↔	Retrait avec implantation d'une nouvelle prothèse valvulaire pulmonaire ou d'une prothèse vasculaire avec valve, autres
35.h1.32↔	Retrait d'une prothèse valvulaire aortique ainsi qu'implantation d'une xéno greffe, sans stent, avec thoracotomie mini-invasive (sternotomie partielle supérieure, thoracotomie latérale) comme voie d'abord	35.h3.11↔	Retrait d'une prothèse valvulaire pulmonaire ainsi qu'implantation d'une allogreffe (homogreffe), avec sternotomie totale comme voie d'abord
35.h1.41↔	Retrait d'une prothèse valvulaire aortique ainsi qu'implantation d'une xéno greffe auto-expandible, sans suture, avec sternotomie totale comme voie d'abord	35.h3.12↔	Retrait d'une prothèse valvulaire pulmonaire ainsi qu'implantation d'une allogreffe (homogreffe), avec thoracotomie mini-invasive (sternotomie partielle supérieure, thoracotomie latérale) comme voie d'abord
35.h1.42↔	Retrait d'une prothèse valvulaire aortique ainsi qu'implantation d'une xéno greffe auto-expandible, sans suture, avec thoracotomie mini-invasive (sternotomie partielle supérieure, thoracotomie latérale) comme voie d'abord	35.h3.21↔	Retrait d'une prothèse valvulaire pulmonaire ainsi qu'implantation d'une xéno greffe (bioprothèse), avec sternotomie totale comme voie d'abord
35.h1.51↔	Retrait d'une prothèse valvulaire aortique ainsi qu'implantation d'une prothèse mécanique, avec sternotomie totale comme voie d'abord	35.h3.22↔	Retrait d'une prothèse valvulaire pulmonaire ainsi qu'implantation d'une xéno greffe (bioprothèse), avec thoracotomie mini-invasive (sternotomie partielle supérieure, thoracotomie latérale) comme voie d'abord
35.h1.52↔	Retrait d'une prothèse valvulaire aortique ainsi qu'implantation d'une prothèse mécanique, avec thoracotomie mini-invasive (sternotomie partielle supérieure, thoracotomie latérale) comme voie d'abord	35.h3.31↔	Retrait d'une prothèse valvulaire pulmonaire ainsi qu'implantation d'une xéno greffe, sans stent, avec sternotomie totale comme voie d'abord
35.h1.61↔	Retrait d'une prothèse valvulaire aortique ainsi qu'implantation d'une prothèse vasculaire avec valve, biologique, avec sternotomie totale comme voie d'abord	35.h3.32↔	Retrait d'une prothèse valvulaire pulmonaire ainsi qu'implantation d'une xéno greffe, sans stent, avec thoracotomie mini-invasive (sternotomie partielle supérieure, thoracotomie latérale) comme voie d'abord
35.h1.62↔	Retrait d'une prothèse valvulaire aortique ainsi qu'implantation d'une prothèse vasculaire avec valve, biologique avec thoracotomie mini-invasive (sternotomie partielle supérieure, thoracotomie latérale) comme voie d'abord	35.h3.51↔	Retrait d'une prothèse valvulaire pulmonaire ainsi qu'implantation d'une prothèse mécanique, avec sternotomie totale comme voie d'abord
35.h1.71↔	Retrait d'une prothèse valvulaire aortique ainsi qu'implantation d'une prothèse vasculaire avec valve, mécanique, avec sternotomie totale comme voie d'abord	35.h3.52↔	Retrait d'une prothèse valvulaire pulmonaire ainsi qu'implantation d'une prothèse mécanique, avec thoracotomie mini-invasive (sternotomie partielle supérieure, thoracotomie latérale) comme voie d'abord
35.h1.72↔	Retrait d'une prothèse valvulaire aortique ainsi qu'implantation d'une prothèse vasculaire avec valve, mécanique avec thoracotomie mini-invasive (sternotomie partielle supérieure, thoracotomie latérale) comme voie d'abord	35.h3.61↔	Retrait d'une prothèse valvulaire pulmonaire ainsi qu'implantation d'une prothèse vasculaire avec valve, biologique, avec sternotomie totale comme voie d'abord
35.h2.00↔	Retrait avec implantation d'une nouvelle prothèse valvulaire mitrale, SAP	35.h3.62↔	Retrait d'une prothèse valvulaire pulmonaire ainsi qu'implantation d'une prothèse vasculaire avec valve, biologique avec thoracotomie mini-invasive (sternotomie partielle supérieure, thoracotomie latérale) comme voie d'abord
35.h2.09↔	Retrait avec implantation d'une nouvelle prothèse valvulaire mitrale, autres		
35.h2.11↔	Retrait d'une prothèse valvulaire mitrale ainsi qu'implantation d'une allogreffe (homogreffe), avec sternotomie totale comme voie d'abord		

35.h3.71↔	Retrait d'une prothèse valvulaire pulmonaire ainsi qu'implantation d'une prothèse vasculaire avec valve, mécanique, avec sternotomie totale comme voie d'abord	36.11.21↔	Pontage (aorto-)coronaire simple, chirurgical ouvert (thoracotomie, mini-thoracotomie, sternotomie), avec artère autogène, artère radiale
35.h3.72↔	Retrait d'une prothèse valvulaire pulmonaire ainsi qu'implantation d'une prothèse vasculaire avec valve, mécanique, avec thoracotomie mini-invasive (sternotomie partielle supérieure, thoracotomie latérale) comme voie d'abord	36.11.22↔	Pontage (aorto-)coronaire simple, chirurgical ouvert (thoracotomie, mini-thoracotomie, sternotomie), avec artère autogène, artère mammaire interne (artère thoracique interne)
35.h4.00↔	Retrait avec implantation d'une nouvelle prothèse valvulaire tricuspide, SAP	36.11.23↔	Pontage (aorto-)coronaire simple, chirurgical ouvert (thoracotomie, mini-thoracotomie, sternotomie), avec artère autogène, greffon libre d'artère mammaire interne [AMI] (artère thoracique interne)
35.h4.09↔	Retrait avec implantation d'une nouvelle prothèse valvulaire tricuspide, autres	36.11.24↔	Pontage (aorto-)coronaire simple, chirurgical ouvert (thoracotomie, mini-thoracotomie, sternotomie), avec artère autogène, artère abdominale
35.h4.11↔	Retrait d'une prothèse valvulaire tricuspide ainsi qu'implantation d'une allogreffe (homogreffe), avec sternotomie totale comme voie d'abord	36.11.25↔	Pontage (aorto-)coronaire simple, chirurgical ouvert (thoracotomie, mini-thoracotomie, sternotomie), avec artère autogène, autre artère
35.h4.12↔	Retrait d'une prothèse valvulaire tricuspide ainsi qu'implantation d'une allogreffe (homogreffe), avec thoracotomie mini-invasive (sternotomie partielle supérieure, thoracotomie latérale) comme voie d'abord	36.11.26↔	Pontage (aorto-)coronaire simple, chirurgical ouvert (thoracotomie, mini-thoracotomie, sternotomie), avec veine autogène, sans treillis externe de stabilisation
35.h4.21↔	Retrait d'une prothèse valvulaire tricuspide ainsi qu'implantation d'une xéngreffe (bioprothèse), avec sternotomie totale comme voie d'abord	36.11.27↔	Pontage (aorto-)coronaire simple, chirurgical ouvert (thoracotomie, mini-thoracotomie, sternotomie), avec veine autogène, avec treillis externe de stabilisation
35.h4.22↔	Retrait d'une prothèse valvulaire tricuspide ainsi qu'implantation d'une xéngreffe (bioprothèse), avec thoracotomie mini-invasive (sternotomie partielle supérieure, thoracotomie latérale) comme voie d'abord	36.11.28↔	Pontage (aorto-)coronaire simple, chirurgical ouvert (thoracotomie, mini-thoracotomie, sternotomie), avec xéngreffe
35.h4.23↔	Retrait d'une prothèse valvulaire tricuspide ainsi qu'implantation d'une xéngreffe (bioprothèse), par voie endovasculaire	36.11.2a↔	Pontage (aorto-)coronaire simple, chirurgical ouvert (thoracotomie, mini-thoracotomie, sternotomie), avec prothèse vasculaire
35.h4.31↔	Retrait d'une prothèse valvulaire tricuspide ainsi qu'implantation d'une xéngreffe, sans stent, avec sternotomie totale comme voie d'abord	36.11.31↔	Pontage (aorto-)coronaire simple, mini-invasif, avec artère autogène, artère radiale
35.h4.32↔	Retrait d'une prothèse valvulaire tricuspide ainsi qu'implantation d'une xéngreffe, sans stent, avec thoracotomie mini-invasive (sternotomie partielle supérieure, thoracotomie latérale) comme voie d'abord	36.11.32↔	Pontage (aorto-)coronaire simple, mini-invasif, avec artère autogène, artère mammaire interne (artère thoracique interne)
35.h4.33↔	Retrait d'une prothèse valvulaire tricuspide ainsi qu'implantation d'une xéngreffe, sans stent, par voie endovasculaire	36.11.33↔	Pontage (aorto-)coronaire simple, mini-invasif, avec artère autogène, greffon libre d'artère mammaire interne [IMA] (artère thoracique interne)
35.h4.51↔	Retrait d'une prothèse valvulaire tricuspide ainsi qu'implantation consécutive d'une prothèse mécanique, avec sternotomie totale comme voie d'abord	36.11.34↔	Pontage (aorto-)coronaire simple, mini-invasif, avec artère autogène, artère abdominale
35.h4.52↔	Retrait d'une prothèse valvulaire tricuspide ainsi qu'implantation d'une prothèse mécanique, avec thoracotomie mini-invasive (sternotomie partielle supérieure, thoracotomie latérale) comme voie d'abord	36.11.35↔	Pontage (aorto-)coronaire simple, mini-invasif, avec artère autogène, autre artère
35.i1.11↔	Opération de Brock	36.11.36↔	Pontage (aorto-)coronaire simple, mini-invasif, avec veine autogène, sans treillis externe de stabilisation
35.i2.11↔	Opération selon Ross	36.11.37↔	Pontage (aorto-)coronaire simple, mini-invasif, avec veine autogène, avec treillis externe de stabilisation
35.i3.11↔	Intervention de Tirone David	36.11.38↔	Pontage (aorto-)coronaire simple, mini-invasif, avec xéngreffe
35.i3.12↔	Opération selon Yacoub	36.11.3a↔	Pontage (aorto-)coronaire simple, mini-invasif, avec prothèse vasculaire
35.i9↔	Opérations spécifiques des valves cardiaques et des structures avoisinantes, autres	36.11.99↔	Pontage (aorto-)coronaire simple, par technique et par matériel, autre
36.03↔	Angioplastie d'artère coronaire à thorax ouvert	36.12.00↔	Double pontage (aorto-)coronaire, par technique et par matériel, SAP
36.04↔	Perfusion d'agent thrombolytique dans une artère coronaire	36.12.21↔	Double pontage (aorto-)coronaire, chirurgical ouvert (thoracotomie, mini-thoracotomie, sternotomie), avec artère autogène, artère radiale
36.06.00↔	Insertion de stent(s) coronaire(s) sans libération de substance médicamenteuse, SAP	36.12.22↔	Double pontage (aorto-)coronaire, chirurgical ouvert (thoracotomie, mini-thoracotomie, sternotomie), avec artère autogène, artère mammaire interne (artère thoracique interne)
36.06.10↔	Insertion de stent(s) coronaire(s) sans libération de substance médicamenteuse, stent(s) biorésorbable(s)	36.12.23↔	Double pontage (aorto-)coronaire, chirurgical ouvert (thoracotomie, mini-thoracotomie, sternotomie), avec artère autogène, greffon libre d'artère mammaire interne [AMI] (artère thoracique interne)
36.06.11↔	Insertion de stent(s) coronaire(s) sans libération de substance médicamenteuse, auto-expansible(s)	36.12.24↔	Double pontage (aorto-)coronaire, chirurgical ouvert (thoracotomie, mini-thoracotomie, sternotomie), avec artère autogène, artère abdominale
36.06.99↔	Insertion de stent(s) coronaire(s) sans libération de substance médicamenteuse, autre	36.12.25↔	Double pontage (aorto-)coronaire, chirurgical ouvert (thoracotomie, mini-thoracotomie, sternotomie), avec artère autogène, autre artère
36.07.00↔	Insertion de stent(s) coronaire(s) à libération de substance médicamenteuse, SAP	36.12.26↔	Double pontage (aorto-)coronaire, chirurgical ouvert (thoracotomie, mini-thoracotomie, sternotomie), avec veine autogène, sans treillis externe de stabilisation
36.07.10↔	Insertion de stent(s) coronaire(s) à libération de substance médicamenteuse, stent(s) biorésorbable(s)	36.12.27↔	Double pontage (aorto-)coronaire, chirurgical ouvert (thoracotomie, mini-thoracotomie, sternotomie), avec veine autogène, avec treillis externe de stabilisation
36.07.11↔	Insertion de stent(s) coronaire(s) avec libération de substance médicamenteuse, auto-expansible(s)	36.12.28↔	Double pontage (aorto-)coronaire, chirurgical ouvert (thoracotomie, mini-thoracotomie, sternotomie), avec xéngreffe
36.07.99↔	Insertion de stent(s) coronaire(s) à libération de substance médicamenteuse, autre		
36.09↔	Autre ablation de sténose ou obstruction d'artère coronaire		
36.10↔	Pontage aorto-coronaire pour revascularisation cardiaque, SAP		
36.11.00↔	Pontage (aorto-)coronaire simple, par technique et par matériel, SAP		

36.12.2a↔	Double pontage (aorto-)coronaire, chirurgical ouvert (thoracotomie, mini-thoracotomie, sternotomie), avec prothèse vasculaire	36.18.00↔	Quadruple pontage (aorto-)coronaire, par technique et par matériel, SAP
36.12.31↔	Double pontage (aorto-)coronaire, mini-invasif, avec artère autogène, artère radiale	36.18.11↔	Quadruple pontage (aorto-)coronaire, chirurgical ouvert (thoracotomie, mini-thoracotomie, sternotomie), avec artère autogène, artère radiale
36.12.32↔	Double pontage (aorto-)coronaire, mini-invasif, avec artère autogène, artère mammaire interne (artère thoracique interne)	36.18.12↔	Quadruple pontage (aorto-)coronaire, chirurgical ouvert (thoracotomie, mini-thoracotomie, sternotomie), avec artère autogène, artère mammaire interne (artère thoracique interne)
36.12.33↔	Double pontage (aorto-)coronaire, mini-invasif, avec artère autogène, greffon libre d'artère mammaire interne [IMA] (artère thoracique interne)	36.18.13↔	Quadruple pontage (aorto-)coronaire, chirurgical ouvert (thoracotomie, mini-thoracotomie, sternotomie), avec artère autogène, greffon libre d'artère mammaire interne [AMI] (artère thoracique interne)
36.12.34↔	Double pontage (aorto-)coronaire, mini-invasif, avec artère autogène, artère abdominale	36.18.14↔	Quadruple pontage (aorto-)coronaire, chirurgical ouvert (thoracotomie, mini-thoracotomie, sternotomie), avec artère autogène, artère abdominale
36.12.35↔	Double pontage (aorto-)coronaire, mini-invasif, avec artère autogène, autre artère	36.18.15↔	Quadruple pontage (aorto-)coronaire, chirurgical ouvert (thoracotomie, mini-thoracotomie, sternotomie), avec artère autogène, autre artère
36.12.36↔	Double pontage (aorto-)coronaire, mini-invasif, avec veine autogène, sans treillis externe de stabilisation	36.18.16↔	Quadruple pontage (aorto-)coronaire, chirurgical ouvert (thoracotomie, mini-thoracotomie, sternotomie), avec veine autogène, sans treillis externe de stabilisation
36.12.37↔	Double pontage (aorto-)coronaire, mini-invasif, avec veine autogène, avec treillis externe de stabilisation	36.18.17↔	Quadruple pontage (aorto-)coronaire, chirurgical ouvert (thoracotomie, mini-thoracotomie, sternotomie), avec veine autogène, avec treillis externe de stabilisation
36.12.38↔	Double pontage (aorto-)coronaire, mini-invasif, avec xéno greffe	36.18.18↔	Quadruple pontage (aorto-)coronaire, chirurgical ouvert (thoracotomie, mini-thoracotomie, sternotomie), avec xéno greffe
36.12.3a↔	Double pontage (aorto-)coronaire, mini-invasif, avec prothèse vasculaire	36.18.1a↔	Quadruple pontage (aorto-)coronaire, chirurgical ouvert (thoracotomie, mini-thoracotomie, sternotomie), avec prothèse vasculaire
36.12.99↔	Double pontage (aorto-)coronaire, par technique et par matériel, autre	36.18.21↔	Quadruple pontage (aorto-)coronaire, mini-invasif, avec artère autogène, artère radiale
36.13.00↔	Triple pontage (aorto-)coronaire, par technique et par matériel, SAP	36.18.22↔	Quadruple pontage (aorto-)coronaire, mini-invasif, avec artère autogène, artère mammaire interne (artère thoracique interne)
36.13.21↔	Triple pontage (aorto-)coronaire, chirurgical ouvert (thoracotomie, mini-thoracotomie, sternotomie), avec artère autogène, artère radiale	36.18.23↔	Quadruple pontage (aorto-)coronaire, mini-invasif, avec artère autogène, greffon libre d'artère mammaire interne [IMA] (artère thoracique interne)
36.13.22↔	Triple pontage (aorto-)coronaire, chirurgical ouvert (thoracotomie, mini-thoracotomie, sternotomie), avec artère autogène, artère mammaire interne (artère thoracique interne)	36.18.24↔	Quadruple pontage (aorto-)coronaire, mini-invasif, avec artère autogène, artère abdominale
36.13.23↔	Triple pontage (aorto-)coronaire, chirurgical ouvert (thoracotomie, mini-thoracotomie, sternotomie), avec artère autogène, greffon libre d'artère mammaire interne [AMI] (artère thoracique interne)	36.18.25↔	Quadruple pontage (aorto-)coronaire, mini-invasif, avec artère autogène, autre artère
36.13.24↔	Triple pontage (aorto-)coronaire, chirurgical ouvert (thoracotomie, mini-thoracotomie, sternotomie), avec artère autogène, artère abdominale	36.18.26↔	Quadruple pontage (aorto-)coronaire, mini-invasif, avec veine autogène, sans treillis externe de stabilisation
36.13.25↔	Triple pontage (aorto-)coronaire, chirurgical ouvert (thoracotomie, mini-thoracotomie, sternotomie), avec artère autogène, autre artère	36.18.27↔	Quadruple pontage (aorto-)coronaire, mini-invasif, avec veine autogène, avec treillis externe de stabilisation
36.13.26↔	Triple pontage (aorto-)coronaire, chirurgical ouvert (thoracotomie, mini-thoracotomie, sternotomie), avec veine autogène, sans treillis externe de stabilisation	36.18.28↔	Quadruple pontage (aorto-)coronaire, mini-invasif, avec xéno greffe
36.13.27↔	Triple pontage (aorto-)coronaire, chirurgical ouvert (thoracotomie, mini-thoracotomie, sternotomie), avec veine autogène, avec treillis externe de stabilisation	36.18.2a↔	Quadruple pontage (aorto-)coronaire, mini-invasif, avec prothèse vasculaire
36.13.28↔	Triple pontage (aorto-)coronaire, chirurgical ouvert (thoracotomie, mini-thoracotomie, sternotomie), avec xéno greffe	36.18.99↔	Quadruple pontage (aorto-)coronaire, par technique et par matériel, autre
36.13.2a↔	Triple pontage (aorto-)coronaire, chirurgical ouvert (thoracotomie, mini-thoracotomie, sternotomie), avec prothèse vasculaire	36.19↔	Autre anastomose de pontage pour revascularisation du coeur
36.13.31↔	Triple pontage (aorto-)coronaire, mini-invasif, avec artère autogène, artère radiale	36.1a.00↔	Quintuple pontage (aorto-)coronaire, par technique et par matériel, SAP
36.13.32↔	Triple pontage (aorto-)coronaire, mini-invasif, avec artère autogène, artère mammaire interne (artère thoracique interne)	36.1a.11↔	Quintuple pontage (aorto-)coronaire, chirurgical ouvert (thoracotomie, mini-thoracotomie, sternotomie), avec artère autogène, artère radiale
36.13.33↔	Triple pontage (aorto-)coronaire, mini-invasif, avec artère autogène, greffon libre d'artère mammaire interne [IMA] (artère thoracique interne)	36.1a.12↔	Quintuple pontage (aorto-)coronaire, chirurgical ouvert (thoracotomie, mini-thoracotomie, sternotomie), avec artère autogène, artère mammaire interne (artère thoracique interne)
36.13.34↔	Triple pontage (aorto-)coronaire, mini-invasif, avec artère autogène, artère abdominale	36.1a.13↔	Quintuple pontage (aorto-)coronaire, chirurgical ouvert (thoracotomie, mini-thoracotomie, sternotomie), avec artère autogène, greffon libre d'artère mammaire interne [AMI] (artère thoracique interne)
36.13.35↔	Triple pontage (aorto-)coronaire, mini-invasif, avec artère autogène, autre artère	36.1a.14↔	Quintuple pontage (aorto-)coronaire, chirurgical ouvert (thoracotomie, mini-thoracotomie, sternotomie), avec artère autogène, artère abdominale
36.13.36↔	Triple pontage (aorto-)coronaire, mini-invasif, avec veine autogène, sans treillis externe de stabilisation	36.1a.15↔	Quintuple pontage (aorto-)coronaire, chirurgical ouvert (thoracotomie, mini-thoracotomie, sternotomie), avec artère autogène, autre artère
36.13.37↔	Triple pontage (aorto-)coronaire, mini-invasif, avec veine autogène, avec treillis externe de stabilisation	36.1a.16↔	Quintuple pontage (aorto-)coronaire, chirurgical ouvert (thoracotomie, mini-thoracotomie, sternotomie), avec veine autogène, sans treillis externe de stabilisation
36.13.38↔	Triple pontage (aorto-)coronaire, mini-invasif, avec xéno greffe		
36.13.3a↔	Triple pontage (aorto-)coronaire, mini-invasif, avec prothèse vasculaire		
36.13.99↔	Triple pontage (aorto-)coronaire, par technique et par matériel, autre		

36.1a.17↔	Quintuple pontage (aorto-)coronaire, chirurgical ouvert (thoracotomie, mini-thoracotomie, sternotomie), avec veine autogène, avec treillis externe de stabilisation	36.1b.28↔	Pontage (aorto-)coronaire sextuple ou plus, mini-invasif, avec xéno greffe
36.1a.18↔	Quintuple pontage (aorto-)coronaire, chirurgical ouvert (thoracotomie, mini-thoracotomie, sternotomie), avec xéno greffe	36.1b.2a↔	Pontage (aorto-)coronaire sextuple ou plus, mini-invasif, avec prothèse vasculaire
36.1a.1a↔	Quintuple pontage (aorto-)coronaire, chirurgical ouvert (thoracotomie, mini-thoracotomie, sternotomie), avec prothèse vasculaire	36.1b.99↔	Pontage (aorto-)coronaire sextuple ou plus, par technique et par matériel, autre
36.1a.21↔	Quintuple pontage (aorto-)coronaire, mini-invasif, avec artère autogène, artère radiale	36.2↔	Revascularisation cardiaque par implant artériel
36.1a.22↔	Quintuple pontage (aorto-)coronaire, mini-invasif, avec artère autogène, artère mammaire interne (artère thoracique interne)	36.31↔	Revascularisation transmyocardique à thorax ouvert
36.1a.23↔	Quintuple pontage (aorto-)coronaire, mini-invasif, avec artère autogène, greffon libre d'artère mammaire interne [IMA] (artère thoracique interne)	36.32↔	Autre revascularisation transmyocardique
36.1a.24↔	Quintuple pontage (aorto-)coronaire, mini-invasif, avec artère autogène, artère abdominale	36.33↔	Revascularisation transmyocardique endoscopique
36.1a.25↔	Quintuple pontage (aorto-)coronaire, mini-invasif, avec artère autogène, autre artère	36.34↔	Revascularisation transmyocardique percutanée
36.1a.26↔	Quintuple pontage (aorto-)coronaire, mini-invasif, avec veine autogène, sans treillis externe de stabilisation	36.39.00↔	Autre revascularisation cardiaque, SAP
36.1a.27↔	Quintuple pontage (aorto-)coronaire, mini-invasif, avec veine autogène, avec treillis externe de stabilisation	36.39.10↔	Revascularisation cardiaque par patches d'élargissement des artères coronaires
36.1a.28↔	Quintuple pontage (aorto-)coronaire, mini-invasif, avec xéno greffe	36.39.11↔	Révision de pontage coronaire
36.1a.2a↔	Quintuple pontage (aorto-)coronaire, mini-invasif, avec prothèse vasculaire	36.39.12↔	Nouveau pontage coronaire
36.1a.99↔	Quintuple pontage (aorto-)coronaire, autre	36.39.13↔	Transposition d'artère coronaire
36.1b.00↔	Pontage (aorto-)coronaire sextuple ou plus, par technique et par matériel, SAP	36.39.99↔	Autre revascularisation cardiaque, autre
36.1b.11↔	Pontage (aorto-)coronaire sextuple ou plus, chirurgical ouvert (thoracotomie, mini-thoracotomie, sternotomie), avec artère autogène, artère radiale	36.91↔	Réparation (cure) d'anévrisme de vaisseau coronaire
36.1b.12↔	Pontage (aorto-)coronaire sextuple ou plus, chirurgical ouvert (thoracotomie, mini-thoracotomie, sternotomie), avec artère autogène, artère mammaire interne (artère thoracique interne)	36.99.00↔	Autres opérations des vaisseaux du coeur SAP
36.1b.13↔	Pontage (aorto-)coronaire sextuple ou plus, chirurgical ouvert (thoracotomie, mini-thoracotomie, sternotomie), avec artère autogène, greffon libre d'artère mammaire interne [AMI] (artère thoracique interne)	36.99.10↔	Traitement par injection intracoronaire de cellules souches, SAP
36.1b.14↔	Pontage (aorto-)coronaire sextuple ou plus, chirurgical ouvert (thoracotomie, mini-thoracotomie, sternotomie), avec artère autogène, artère abdominale	36.99.11↔	Traitement par injection intracoronaire de cellules souches, sans enrichissement de fractions ni culture
36.1b.15↔	Pontage (aorto-)coronaire sextuple ou plus, chirurgical ouvert (thoracotomie, mini-thoracotomie, sternotomie), avec artère autogène, autre artère	36.99.12↔	Traitement par injection intracoronaire de cellules souches obtenues par enrichissement de fractions ou multipliées en culture
36.1b.16↔	Pontage (aorto-)coronaire sextuple ou plus, chirurgical ouvert (thoracotomie, mini-thoracotomie, sternotomie), avec veine autogène, sans treillis externe de stabilisation	36.99.19↔	Traitement par injection intracoronaire de cellules souches, autre
36.1b.17↔	Pontage (aorto-)coronaire sextuple ou plus, chirurgical ouvert (thoracotomie, mini-thoracotomie, sternotomie), avec veine autogène, avec treillis externe de stabilisation	36.99.20↔	Autres opérations lors d'anomalie congénitale de vaisseaux du coeur
36.1b.18↔	Pontage (aorto-)coronaire sextuple ou plus, chirurgical ouvert (thoracotomie, mini-thoracotomie, sternotomie), avec xéno greffe	36.99.30↔	Reconstruction de l'ostium coronaire
36.1b.1a↔	Pontage (aorto-)coronaire sextuple ou plus, chirurgical ouvert (thoracotomie, mini-thoracotomie, sternotomie), avec prothèse vasculaire	36.99.40↔	Sympathectomie des artères coronaires
36.1b.21↔	Pontage (aorto-)coronaire sextuple ou plus, mini-invasif, avec artère autogène, artère radiale	36.99.99↔	Autres opérations des vaisseaux du coeur, autre
36.1b.22↔	Pontage (aorto-)coronaire sextuple ou plus, mini-invasif, avec artère autogène, artère mammaire interne (artère thoracique interne)	37.10↔	Incision du coeur, SAP
36.1b.23↔	Pontage (aorto-)coronaire sextuple ou plus, mini-invasif, avec artère autogène, greffon libre d'artère mammaire interne [IMA] (artère thoracique interne)	37.11↔	Cardiotomie
36.1b.24↔	Pontage (aorto-)coronaire sextuple ou plus, mini-invasif, avec artère autogène, artère abdominale	37.12.00↔	Péricardiectomie, SAP
36.1b.25↔	Pontage (aorto-)coronaire sextuple ou plus, mini-invasif, avec artère autogène, autre artère	37.12.09↔	Péricardiectomie, autre
36.1b.26↔	Pontage (aorto-)coronaire sextuple ou plus, mini-invasif, avec veine autogène, sans treillis externe de stabilisation	37.12.11↔	Péricardiectomie, par chirurgie ouverte
36.1b.27↔	Pontage (aorto-)coronaire sextuple ou plus, mini-invasif, avec veine autogène, avec treillis externe de stabilisation	37.12.12↔	Péricardiectomie, par thoracoscopie
		37.24.00↔	Biopsie du péricarde, SAP
		37.24.20↔	Biopsie ouverte du péricarde
		37.24.99↔	Biopsie du péricarde, autre
		37.25.00↔	Biopsie du coeur, SAP
		37.25.20↔	Biopsie transvasculaire de l'endocarde, du myocarde et de l'endomyocarde
		37.25.30↔	Biopsie ouverte du coeur
		37.25.99↔	Biopsie du coeur, autre
		37.31.00↔	Péricardectomie, SAP
		37.31.10↔	Péricardectomie partielle
		37.31.20↔	Péricardectomie totale
		37.31.30↔	Excision d'adhérences du péricarde
		37.31.99↔	Péricardectomie, autre
		37.32↔	Excision d'anévrisme du coeur
		37.33.00↔	Excision ou destruction d'autre lésion ou tissu du coeur, par voie ouverte, SAP
		37.33.10↔	Excision ou destruction d'éléments du système de conduction des stimuli, par voie ouverte, SAP
		37.33.11↔	Excision ou destruction d'éléments du système de conduction des stimuli, par voie ouverte, techniques d'ablation pour le traitement de tachyarythmie
		37.33.19↔	Excision ou destruction d'éléments du système de conduction des stimuli, par voie ouverte, autre
		37.33.20↔	Excision d'autre lésion ou tissu du coeur, par voie ouverte
		37.33.30↔	Destruction d'autre lésion ou tissu du coeur, par voie ouverte
		37.33.99↔	Excision ou destruction d'autre lésion ou tissu du coeur, par voie ouverte, autre
		37.34.10↔	Ablation lors de tachyarythmie, SAP
		37.34.11↔	Ablation lors de tachyarythmie, ablation par radiofréquence conventionnelle
		37.34.12↔	Ablation lors de tachyarythmie, ablation par radiofréquence refroidie

37.34.13↔	Ablation lors de tachyrythmie, ablation par d'autres sources d'énergie	37.6a.72↔	Implantation d'un système d'assistance cardio-vasculaire et pulmonaire, avec pompe, avec oxygénateur (y compris élimination de CO ₂), extracorporel, veino-artériel ou veino-veino-artériel, par chirurgie extra-thoracique ouverte (p.ex. exposition du vaisseau sanguin)
37.34.15↔	Ablation lors de tachyrythmie, cryoablation	37.6a.73↔	Implantation d'un système d'assistance cardio-vasculaire et pulmonaire, avec pompe, avec oxygénateur (y compris élimination de CO ₂), extracorporel, veino-artériel ou veino-veino-artériel, par voie percutanée
37.34.16↔	Ablation lors de tachyrythmie, ablation par radiofréquence multipolaire en décalage de phase	37.6a.81↔	Implantation de ballonnet de contre-pulsation intra-aortique (IABP), chirurgicale ouverte
37.34.19↔	Ablation lors de tachyrythmie, autre	37.6a.82↔	Implantation de ballonnet de contre-pulsation intra-aortique (IABP), percutanée
37.34.1a↔	Ablation lors de tachyrythmie, à l'aide de méthodes de cartographie tridimensionnelle sans mesure de la pression d'appui	37.6b.11↔	Retrait d'un système d'assistance cardio-vasculaire, avec pompe, sans fonction d'échange gazeux, extracorporel, ventriculaire gauche, par chirurgie thoracique ouverte (thoracotomie, mini-thoracotomie, sternotomie)
37.34.1b↔	Ablation lors de tachyrythmie, à l'aide de méthodes de cartographie tridimensionnelle avec mesure de la pression d'appui	37.6b.12↔	Retrait d'un système d'assistance cardio-vasculaire, avec pompe, sans fonction d'échange gazeux, extracorporel, ventriculaire droit, par chirurgie thoracique ouverte (thoracotomie, mini-thoracotomie, sternotomie)
37.35↔	Ventriculectomie partielle	37.6b.21↔	Retrait d'un système d'assistance cardio-vasculaire, avec pompe, sans fonction d'échange gazeux, extracorporel, biventriculaire, par chirurgie thoracique ouverte (thoracotomie, mini-thoracotomie, sternotomie)
37.41↔	Implantation de système d'assistance cardiaque prothétique autour du coeur	37.6b.31↔	Retrait d'un système d'assistance cardio-vasculaire, avec pompe, sans fonction d'échange gazeux, intracorporel, ventriculaire gauche, par chirurgie thoracique ouverte (thoracotomie, mini-thoracotomie, sternotomie)
37.49↔	Autre réparation du coeur et du péricarde	37.6b.32↔	Retrait d'un système d'assistance cardio-vasculaire, avec pompe, sans fonction d'échange gazeux, intracorporel, ventriculaire droit, par chirurgie thoracique ouverte (thoracotomie, mini-thoracotomie, sternotomie)
37.4x.00↔	Réparation du coeur et du péricarde, SAP	37.6b.33↔	Retrait d'un système d'assistance cardio-vasculaire, avec pompe, sans fonction d'échange gazeux, intracorporel, biventriculaire, par chirurgie thoracique ouverte (thoracotomie, mini-thoracotomie, sternotomie)
37.4x.10↔	Suture du péricarde (après lésion traumatique)	37.6b.41↔	Retrait d'un système d'assistance cardio-vasculaire, avec pompe, sans fonction d'échange gazeux, intravasculaire (y compris intracardiaque), ventriculaire gauche, par voie percutanée
37.4x.11↔	Réparation du péricarde, autre	37.6b.42↔	Retrait d'un système d'assistance cardio-vasculaire, avec pompe, sans fonction d'échange gazeux, intravasculaire (y compris intracardiaque), ventriculaire droit, par voie percutanée
37.4x.20↔	Suture du myocarde (après lésion traumatique)	37.6b.61↔	Retrait d'un système d'assistance cardio-vasculaire et pulmonaire, avec pompe, avec oxygénateur (y compris élimination de CO ₂), extracorporel, veino-veineux, par chirurgie extra-thoracique ouverte (p.ex. exposition de vaisseau sanguin)
37.4x.21↔	Réparation du myocarde, autre	37.6b.71↔	Retrait d'un système d'assistance cardio-vasculaire et pulmonaire, avec pompe, avec oxygénateur (y compris élimination de CO ₂), extracorporel, veino-artériel ou veino-veino-artériel, par chirurgie thoracique ouverte (thoracotomie, mini-thoracotomie, sternotomie)
37.4x.99↔	Réparation du coeur et du péricarde, autre	37.6b.72↔	Retrait d'un système d'assistance cardio-vasculaire et pulmonaire, avec pompe, avec oxygénateur (y compris élimination de CO ₂), extracorporel, veino-artériel ou veino-veino-artériel, par chirurgie extra-thoracique ouverte (p.ex. exposition du vaisseau sanguin)
37.52↔	Implantation de système intégral de remplacement du coeur	37.6b.81↔	Retrait de ballonnet de contre-pulsation intra-aortique (IABP), chirurgical ouvert
37.53↔	Remplacement ou réparation de l'unité thoracique du système de remplacement du coeur	37.6b.a1↔	Retrait d'un système d'assistance cardio-vasculaire et pulmonaire, sans pompe, avec élimination de CO ₂ , extracorporel, artério-veineux, par chirurgie extra-thoracique ouverte (p.ex. exposition du vaisseau sanguin)
37.54↔	Remplacement ou réparation d'autres composantes implantables de système intégral de remplacement du coeur	37.6c.11↔	Révision sans remplacement d'un système d'assistance cardio-vasculaire, avec pompe, sans fonction d'échange gazeux, extracorporel, ventriculaire gauche, par chirurgie thoracique ouverte (thoracotomie, mini-thoracotomie, sternotomie)
37.6a.11↔	Implantation d'un système d'assistance cardio-vasculaire, avec pompe, sans fonction d'échange gazeux, extracorporel, ventriculaire gauche, par chirurgie thoracique ouverte (thoracotomie, mini-thoracotomie, sternotomie)	37.6c.12↔	Révision sans remplacement d'un système d'assistance cardio-vasculaire, avec pompe, sans fonction d'échange gazeux, extracorporel, ventriculaire droit, par chirurgie thoracique ouverte (thoracotomie, mini-thoracotomie, sternotomie)
37.6a.12↔	Implantation d'un système d'assistance cardio-vasculaire, avec pompe, sans fonction d'échange gazeux, extracorporel, ventriculaire droit, par chirurgie thoracique ouverte (thoracotomie, mini-thoracotomie, sternotomie)		
37.6a.21↔	Implantation d'un système d'assistance cardio-vasculaire, avec pompe, sans fonction d'échange gazeux, extracorporel, biventriculaire, par chirurgie thoracique ouverte (thoracotomie, mini-thoracotomie, sternotomie)		
37.6a.31↔	Implantation d'un système d'assistance cardio-vasculaire, avec pompe, sans fonction d'échange gazeux, intracorporel, ventriculaire gauche, par chirurgie thoracique ouverte (thoracotomie, mini-thoracotomie, sternotomie)		
37.6a.32↔	Implantation d'un système d'assistance cardio-vasculaire, avec pompe, sans fonction d'échange gazeux, intracorporel, ventriculaire droit, par chirurgie thoracique ouverte (thoracotomie, mini-thoracotomie, sternotomie)		
37.6a.33↔	Implantation d'un système d'assistance cardio-vasculaire, avec pompe, sans fonction d'échange gazeux, intracorporel, biventriculaire, par chirurgie thoracique ouverte (thoracotomie, mini-thoracotomie, sternotomie)		
37.6a.41↔	Implantation d'un système d'assistance cardio-vasculaire, avec pompe, sans fonction d'échange gazeux, intravasculaire (y compris intracardiaque), ventriculaire gauche, par voie percutanée		
37.6a.42↔	Implantation d'un système d'assistance cardio-vasculaire, avec pompe, sans fonction d'échange gazeux, intravasculaire (y compris intracardiaque), ventriculaire droit, par voie percutanée		
37.6a.51↔	Implantation d'un système d'assistance cardio-vasculaire et pulmonaire, avec pompe, avec élimination de CO ₂ , extracorporel, veino-veineux, par voie percutanée		
37.6a.61↔	Implantation d'un système d'assistance cardio-vasculaire et pulmonaire, avec pompe, avec oxygénateur (y compris élimination de CO ₂), extracorporel, veino-veineux, par chirurgie extra-thoracique ouverte (p.ex. exposition de vaisseau sanguin)		
37.6a.62↔	Implantation d'un système d'assistance cardio-vasculaire et pulmonaire, avec pompe, avec oxygénateur (y compris élimination de CO ₂), extracorporel, veino-veineux, par voie percutanée		
37.6a.71↔	Implantation d'un système d'assistance cardio-vasculaire et pulmonaire, avec pompe, avec oxygénateur (y compris élimination de CO ₂), extracorporel, veino-artériel ou veino-veino-artériel, par chirurgie thoracique ouverte (thoracotomie, mini-thoracotomie, sternotomie)		

37.6c.21↔	Révision sans remplacement d'un système d'assistance cardio-vasculaire, avec pompe, sans fonction d'échange gazeux, extracorporel, biventriculaire, par chirurgie thoracique ouverte (thoracotomie, mini-thoracotomie, sternotomie)	38.05.21↔	Incision de veines thoraciques profondes
37.6c.31↔	Révision sans remplacement d'un système d'assistance cardio-vasculaire, avec pompe, sans fonction d'échange gazeux, intracorporel, ventriculaire gauche, par chirurgie thoracique ouverte (thoracotomie, mini-thoracotomie, sternotomie)	38.05.29↔	Incision de veines thoraciques, autre
37.6c.32↔	Révision sans remplacement d'un système d'assistance cardio-vasculaire, avec pompe, sans fonction d'échange gazeux, intracorporel, ventriculaire droit, par chirurgie thoracique ouverte (thoracotomie, mini-thoracotomie, sternotomie)	38.05.99↔	Incision d'autres vaisseaux thoraciques, autre
37.6c.33↔	Révision sans remplacement d'un système d'assistance cardio-vasculaire, avec pompe, sans fonction d'échange gazeux, intracorporel, biventriculaire, par chirurgie thoracique ouverte (thoracotomie, mini-thoracotomie, sternotomie)	38.06.00↔	Incision d'artères abdominales, SAP
37.6c.61↔	Révision sans remplacement d'un système d'assistance cardio-vasculaire et pulmonaire, avec pompe, avec oxygénateur (y compris élimination de CO ₂), extracorporel, veino-veineux, par chirurgie extra-thoracique ouverte (p.ex. exposition du vaisseau sanguin)	38.06.10↔	Incision d'artères viscérales, SAP
37.6c.71↔	Révision sans remplacement d'un système d'assistance cardio-vasculaire et pulmonaire, avec pompe, avec oxygénateur (y compris élimination de CO ₂), extracorporel, veino-artériel ou veino-veino-artériel, par chirurgie thoracique ouverte (thoracotomie, mini-thoracotomie, sternotomie)	38.06.11↔	Incision du tronc coeliaque
37.6c.72↔	Révision sans remplacement d'un système d'assistance cardio-vasculaire et pulmonaire, avec pompe, avec oxygénateur (y compris élimination de CO ₂), extracorporel, veino-artériel ou veino-veino-artériel, par chirurgie extra-thoracique ouverte (p.ex. exposition du vaisseau sanguin)	38.06.12↔	Incision de l'artère gastrique
37.6c.a1↔	Révision sans remplacement d'un système d'assistance cardio-vasculaire et pulmonaire, sans pompe, avec élimination de CO ₂ , extracorporel, artériovo-veineux, par chirurgie extra-thoracique ouverte (p.ex. exposition de vaisseau sanguin)	38.06.13↔	Incision de l'artère hépatique
37.90.00↔	Insertion de dispositif dans l'oreillette gauche, SAP	38.06.14↔	Incision de l'artère splénique
37.90.10↔	Fermeture percutanée de l'oreillette gauche	38.06.15↔	Incision de l'artère rénale
37.90.99↔	Insertion de dispositif dans l'oreillette gauche, autre	38.06.16↔	Incision de l'artère mésentérique
37.91↔	Massage cardiaque à thorax ouvert	38.06.17↔	Incision de l'artère lombaire
37.99.00↔	Autres opérations du coeur et du péricarde, SAP	38.06.18↔	Incision de l'artère iliaque
37.99.10↔	Traitement par injection intramyocardique de cellules souches, SAP	38.06.19↔	Incision d'artères viscérales, autre
37.99.11↔	Traitement par injection intramyocardique de cellules souches, sans enrichissement de fractions ni culture	38.06.99↔	Incision d'artères abdominales, autre
37.99.12↔	Traitement par injection intramyocardique de cellules souches obtenues par enrichissement de fractions ou multipliées en culture	38.07.00↔	Incision de veines abdominales, SAP
37.99.19↔	Traitement par injection intramyocardique de cellules souches, autre	38.07.10↔	Incision de veines abdominales profondes, SAP
37.99.20↔	Opérations d'anomalies congénitales du coeur, SAP	38.07.11↔	Incision de la veine cave inférieure
37.99.21↔	Réparation d'un ventricule droit à double issue de type Fallot	38.07.12↔	Incision de la veine iliaque
37.99.22↔	Réparation d'autre ventricule droit à double issue	38.07.19↔	Incision de veines abdominales profondes, autre
37.99.23↔	Opération d'un coeur fonctionnellement/morphologiquement univentriculaire	38.07.99↔	Incision de veines abdominales, autre
37.99.24↔	Réparation d'un coeur triatrial	38.10↔	Endartériectomie, site non précisé
37.99.25↔	Réparation d'absence de valve pulmonaire	38.11↔	Endartériectomie de vaisseaux intracrâniens
37.99.29↔	Opérations d'anomalies congénitales du coeur, autre	38.12↔	Endartériectomie d'autres vaisseaux de la tête et du cou
37.99.30↔	Ligature d'oreillette	38.13↔	Endartériectomie de vaisseaux de membre supérieur
37.99.80↔	Réopération du coeur et du péricarde	38.14.00↔	Endartériectomie de l'aorte, SAP
37.99.99↔	Autres opérations du coeur et du péricarde, autre	38.14.10↔	Endartériectomie de l'aorte ascendante et de la crosse aortique
37.9a.00↔	Implantation d'un système de stimulation du myocarde, SAP	38.14.20↔	Endartériectomie de l'aorte descendante
37.9a.11↔	Implantation ou remplacement d'un système de modulation du myocarde (CCM)	38.14.30↔	Endartériectomie de l'aorte abdominale
37.9a.99↔	Implantation d'un système de stimulation du myocarde, autre	38.14.99↔	Endartériectomie de l'aorte, autre
38.01↔	Incision de vaisseaux intracrâniens	38.15.00↔	Endartériectomie d'autres vaisseaux thoraciques, SAP
38.04.00↔	Incision de l'aorte, SAP	38.15.10↔	Endartériectomie de l'artère sous-clavière
38.04.10↔	Incision de l'aorte ascendante et de la crosse aortique	38.15.20↔	Endartériectomie du tronc brachio-céphalique
38.04.20↔	Incision de l'aorte descendante	38.15.30↔	Endartériectomie de l'artère pulmonaire
38.04.30↔	Incision de l'aorte abdominale	38.15.40↔	Endartériectomie de la veine pulmonaire
38.04.99↔	Incision de l'aorte, autre	38.15.99↔	Endartériectomie d'autres vaisseaux thoraciques, autre
38.05.00↔	Incision d'autres vaisseaux thoraciques, SAP	38.16.00↔	Endartériectomie d'artères abdominales, SAP
38.05.10↔	Incision d'autres artères thoraciques	38.16.10↔	Endartériectomie d'artères viscérales, SAP
38.05.20↔	Incision de veines thoraciques, SAP	38.16.11↔	Endartériectomie du tronc coeliaque
		38.16.12↔	Endartériectomie de l'artère gastrique
		38.16.13↔	Endartériectomie de l'artère hépatique
		38.16.14↔	Endartériectomie de l'artère splénique
		38.16.15↔	Endartériectomie de l'artère rénale
		38.16.16↔	Endartériectomie de l'artère mésentérique
		38.16.17↔	Endartériectomie de l'artère lombaire
		38.16.18↔	Endartériectomie de l'artère iliaque
		38.16.19↔	Endartériectomie d'artères viscérales, autre
		38.16.99↔	Endartériectomie d'artères abdominales, autre
		38.18.00↔	Endartériectomie de vaisseaux de membre inférieur, SAP
		38.18.10↔	Endartériectomie de l'artère fémorale (commune) (superficielle)
		38.18.11↔	Endartériectomie de l'artère fémorale profonde
		38.18.12↔	Endartériectomie de l'artère poplitée
		38.18.99↔	Endartériectomie de vaisseaux de membre inférieur, autre
		38.21↔	Biopsie de vaisseau sanguin
		38.32.00↔	Résection d'autres vaisseaux de la tête et du cou, avec anastomose, SAP
		38.32.10↔	Résection d'artères extracrâniennes de la tête et du cou, avec anastomose
		38.32.20↔	Résection de veines extracrâniennes de la tête et du cou, avec anastomose, SAP
		38.32.21↔	Résection de la veine jugulaire, avec anastomose
		38.32.22↔	Résection de veines extracrâniennes superficielles de la tête et du cou, avec anastomose
		38.32.99↔	Résection d'autres vaisseaux de la tête et du cou, avec anastomose, autre
		38.33.00↔	Résection de vaisseaux de membre supérieur avec anastomose, SAP
		38.33.10↔	Résection d'artères de membre supérieur avec anastomose, SAP
		38.33.11↔	Résection d'artères de membre supérieur avec anastomose
		38.33.12↔	Résection de l'artère cubitale, avec anastomose

38.33.13↔ Résection d'autres artères de l'avant-bras, avec anastomose	38.43.29↔ Résection de veines de membre supérieur, avec remplacement, autre
38.33.14↔ Résection d'artères de la main, avec anastomose	38.43.99↔ Résection de vaisseaux de membre supérieur, avec remplacement, autre
38.33.20↔ Résection de veines de membre supérieur, avec anastomose, SAP	38.44.00↔ Résection de l'aorte abdominale, avec remplacement, SAP
38.33.21↔ Résection de la veine axillaire, avec anastomose	38.44.10↔ Résection de l'aorte abdominale, par voie suprarénale, avec remplacement
38.33.22↔ Résection d'autres veines profondes de membre supérieur, avec anastomose	38.44.11↔ Résection de l'aorte abdominale, par voie infrarénale, avec remplacement
38.33.23↔ Résection de veines superficielles de membre supérieur, avec anastomose	38.44.12↔ Résection de l'aorte abdominale, par voie juxtarrénale, avec remplacement
38.33.99↔ Résection de vaisseaux de membre supérieur avec anastomose, autre	38.44.99↔ Résection de l'aorte abdominale, avec remplacement, autre
38.34.00↔ Résection de l'aorte, avec anastomose, SAP	38.45.00↔ Résection de vaisseau thoracique, avec remplacement, SAP
38.34.10↔ Résection de l'aorte ascendante et de la crosse aortique, avec anastomose	38.45.10↔ Résection de l'aorte thoracique avec remplacement, SAP
38.34.20↔ Résection de l'aorte descendante, avec anastomose	38.45.11↔ Résection de l'aorte ascendante ou de la crosse aortique, avec remplacement
38.34.30↔ Résection de l'aorte abdominale, avec anastomose	38.45.12↔ Résection de l'aorte thoracique, avec remplacement
38.34.99↔ Résection de l'aorte, avec anastomose, autre	38.45.13↔ Résection de l'aorte thoraco-abdominale, avec remplacement
38.35.00↔ Résection de vaisseaux thoraciques, avec anastomose, SAP	38.45.14↔ Résection de l'aorte thoracique avec remplacement par prothèse hybride
38.35.10↔ Résection d'artères thoraciques, avec anastomose, SAP	38.45.19↔ Résection de l'aorte thoracique avec remplacement, autre
38.35.11↔ Résection de l'artère sous-clavière, avec anastomose	38.45.20↔ Résection d'autres vaisseaux thoraciques, avec remplacement, SAP
38.35.12↔ Résection du tronc brachio-céphalique, avec anastomose	38.45.21↔ Résection de l'artère pulmonaire, avec remplacement
38.35.13↔ Résection de l'artère pulmonaire, avec anastomose	38.45.22↔ Résection du tronc brachio-céphalique, avec remplacement
38.35.19↔ Résection d'artères thoraciques, avec anastomose, autre	38.45.29↔ Résection d'autres artères thoraciques, avec remplacement
38.35.20↔ Résection de veines thoraciques, avec anastomose, SAP	38.45.30↔ Résection de veine thoracique, avec remplacement, SAP
38.35.21↔ Résection de la veine pulmonaire, avec anastomose	38.45.31↔ Résection de la veine cave supérieure, avec remplacement
38.35.22↔ Résection de la veine sous-clavière, avec anastomose	38.45.38↔ Résection d'autres veines thoraciques profondes, avec remplacement
38.35.23↔ Résection de la veine cave supérieure, avec anastomose	38.45.39↔ Résection de veines thoraciques, avec remplacement, autre
38.35.28↔ Résection de veines thoraciques et d'autres veines profondes, avec anastomose	38.45.99↔ Résection de vaisseaux thoraciques, avec remplacement, autre
38.35.29↔ Résection de veines thoraciques, avec anastomose, autre	38.46↔ Résection d'artères abdominales, avec remplacement
38.35.99↔ Résection de vaisseaux thoraciques, avec anastomose, autre	38.47.00↔ Résection de veines abdominales, avec remplacement, SAP
38.36.00↔ Résection d'artères abdominales, avec anastomose, SAP	38.47.10↔ Résection de veines abdominales profondes, avec remplacement, SAP
38.36.10↔ Résection d'artères viscérales, avec anastomose, SAP	38.47.11↔ Résection de la veine cave inférieure, avec remplacement
38.36.11↔ Résection du tronc coeliaque, avec anastomose	38.47.12↔ Résection de la veine iliaque, avec remplacement
38.36.12↔ Résection de l'artère gastrique, avec anastomose	38.47.19↔ Résection de veines abdominales profondes, avec remplacement, autre
38.36.13↔ Résection de l'artère hépatique, avec anastomose	38.47.99↔ Résection de veines abdominales, avec remplacement, autre
38.36.14↔ Résection de l'artère splénique, avec anastomose	38.48.00↔ Résection d'artères de membre inférieur, avec remplacement, SAP
38.36.15↔ Résection de l'artère rénale, avec anastomose	38.48.10↔ Résection de l'artère fémorale (commune) (superficielle), avec remplacement
38.36.16↔ Résection de l'artère mésentérique, avec anastomose	38.48.11↔ Résection de l'artère fémorale profonde, avec remplacement
38.36.17↔ Résection de l'artère iliaque, avec anastomose	38.48.12↔ Résection de l'artère poplitée, avec remplacement
38.36.19↔ Résection d'artères viscérales, avec anastomose, autre	38.48.13↔ Résection d'artères de la jambe, avec remplacement
38.36.99↔ Résection d'artères abdominales, avec anastomose, autre	38.48.99↔ Résection d'artères de membre inférieur, avec remplacement, autre
38.37.00↔ Résection de veines abdominales, avec anastomose, SAP	38.61↔ Autre excision de vaisseaux intracrâniens
38.37.10↔ Résection de veines abdominales profondes, avec anastomose, SAP	38.62↔ Autre excision de vaisseaux de la tête et du cou
38.37.11↔ Résection de la veine cave inférieure, avec anastomose	38.63.00↔ Autre excision de vaisseaux de membre supérieur, SAP
38.37.12↔ Résection de la veine iliaque, avec anastomose	38.63.10↔ Autre excision d'artères de membre supérieur, SAP
38.37.19↔ Résection de veines abdominales profondes, avec anastomose, autre	38.63.11↔ Autre excision d'artères de la main
38.37.99↔ Résection de veines abdominales, avec anastomose, autre	38.63.19↔ Autre excision d'artères de membre supérieur, autre
38.38.00↔ Résection d'artères de membre inférieur, avec anastomose, SAP	38.63.20↔ Autre excision de veines de membre supérieur, SAP
38.38.10↔ Résection de l'artère fémorale (commune) (superficielle), avec anastomose	38.63.21↔ Autre excision de veines profondes de membre supérieur
38.38.11↔ Résection de l'artère fémorale profonde, avec anastomose	38.63.29↔ Autre excision de veines de membre supérieur, autre
38.38.12↔ Résection de l'artère poplitée, avec anastomose	38.63.99↔ Autre excision de vaisseaux de membre supérieur, autre
38.38.99↔ Résection d'artères de membre inférieur, avec anastomose, SAP	38.64.00↔ Autre excision de l'aorte, SAP
38.41↔ Résection de vaisseaux intracrâniens, avec remplacement	38.64.10↔ Autre excision de l'aorte thoracique
38.42↔ Résection d'autres vaisseaux de la tête et du cou, avec remplacement	38.64.20↔ Autre excision de l'aorte abdominale
38.43.00↔ Résection de vaisseaux de membre supérieur, avec remplacement, SAP	38.64.99↔ Autre excision de l'aorte, autre
38.43.10↔ Résection d'artères de membre supérieur, avec remplacement	38.65.00↔ Autre excision de vaisseaux thoraciques, SAP
38.43.11↔ Résection de l'artère axillaire, avec remplacement	38.65.10↔ Autre excision d'artères thoraciques
38.43.20↔ Résection de veines de membre supérieur, avec remplacement, SAP	38.65.20↔ Autre excision de veines thoraciques, SAP
38.43.21↔ Résection de la veine axillaire, avec remplacement	38.65.21↔ Autre excision de la veine cave supérieure
38.43.28↔ Résection d'autres veines profondes de membre supérieur, avec remplacement	38.65.22↔ Autre excision d'autres veines thoraciques profondes
	38.65.29↔ Autre excision de veines thoraciques, autre
	38.65.99↔ Autre excision de vaisseaux thoraciques, autre

38.66.00↔	Autre excision d'artères abdominales, SAP	38.86.11↔	Autre occlusion chirurgicale du tronc coeliaque
38.66.10↔	Autre excision d'artères viscérales, SAP	38.86.12↔	Autre occlusion chirurgicale de l'artère gastrique
38.66.11↔	Autre excision du tronc coeliaque	38.86.13↔	Autre occlusion chirurgicale de l'artère hépatique
38.66.12↔	Autre excision de l'artère gastrique	38.86.14↔	Autre occlusion chirurgicale de l'artère splénique
38.66.13↔	Autre excision de l'artère hépatique	38.86.15↔	Autre occlusion chirurgicale de l'artère rénale
38.66.14↔	Autre excision de l'artère splénique	38.86.16↔	Autre occlusion chirurgicale de l'artère mésentérique
38.66.15↔	Autre excision de l'artère rénale	38.86.17↔	Autre occlusion chirurgicale de l'artère iliaque
38.66.16↔	Autre excision de l'artère mésentérique	38.86.19↔	Autre occlusion chirurgicale d'artères viscérales, autre
38.66.17↔	Autre excision de l'artère lombaire	38.86.99↔	Autre occlusion chirurgicale d'artères abdominales, autre
38.66.18↔	Autre excision de l'artère iliaque	38.87.00↔	Autre occlusion chirurgicale de veines abdominales, SAP
38.66.19↔	Autre excision d'artères viscérales, autre	38.87.10↔	Autre occlusion chirurgicale de veines abdominales profondes, SAP
38.66.99↔	Autre excision d'artères abdominales, autre	38.87.11↔	Autre occlusion chirurgicale de la veine cave inférieure
38.67.00↔	Autre excision de veines abdominales, SAP	38.87.12↔	Autre occlusion chirurgicale des veines iliaques commune et interne
38.67.10↔	Autre excision de veines abdominales profondes, SAP	38.87.19↔	Autre occlusion chirurgicale de veines abdominales profondes, autre
38.67.11↔	Autre excision de la veine cave inférieure	38.87.99↔	Autre occlusion chirurgicale de veines abdominales, autre
38.67.12↔	Autre excision de la veine iliaque	38.88↔	Autre occlusion chirurgicale d'artères de membre inférieur
38.67.19↔	Autre excision de veines abdominales profondes, autre	39.0x.00↔	Shunt d'artère systémique à pulmonaire, SAP
38.67.99↔	Autre excision de veines abdominales, autre	39.0x.10↔	Anastomose entre artère sous-clavière et artère pulmonaire (Blalock-Taussig)
38.68.00↔	Autre excision d'artères de membre inférieur, SAP	39.0x.11↔	Anastomose entre aorte et artère pulmonaire droite (Waterston-Cooley)
38.68.10↔	Autre excision d'artères de la cuisse	39.0x.12↔	Anastomose entre aorte descendante et artère pulmonaire gauche (Potts-Smith)
38.68.20↔	Autre excision d'artères de la jambe et du pied	39.0x.13↔	Anastomose entre artère pulmonaire gauche et droite
38.68.99↔	Autre excision d'artères de membre inférieur, autre	39.0x.20↔	Shunt prothétique d'artère pulmonaire à aorte, central
38.7x.10↔	Interruption de la veine cave, par chirurgie ouverte, SAP	39.0x.21↔	Shunt prothétique d'artère pulmonaire à aorte, périphérique
38.7x.11↔	Insertion d'un filtre antiembolique dans la veine cave, par chirurgie ouverte	39.0x.23↔	Cerclage (banding) de l'artère pulmonaire
38.7x.12↔	Ablation d'un filtre antiembolique dans la veine cave, par chirurgie ouverte	39.0x.24↔	Shunt d'artère systémique à pulmonaire, opération de Damus-Kay-Stansel
38.7x.13↔	Ligature ou plicature de la veine cave, par chirurgie ouverte	39.0x.99↔	Shunt d'artère systémique à pulmonaire, autre
38.7x.19↔	Interruption de la veine cave, par chirurgie ouverte, autre	39.10↔	Shunt veineux intra-abdominal, SAP
38.81↔	Autre occlusion chirurgicale de vaisseaux intracrâniens	39.11.00↔	Création et révision de shunt portosystémique, TIPSS, SAP
38.82.00↔	Autre occlusion chirurgicale de vaisseaux de la tête et du cou, SAP	39.11.11↔	Création de shunt portosystémique, recours à l'angioplastie percutanée (à ballonnet)
38.82.10↔	Autre occlusion chirurgicale d'artères extracrâniennes de la tête et du cou	39.11.12↔	Création de shunt portosystémique, thrombolyse et thrombectomie percutanées
38.82.20↔	Autre occlusion chirurgicale de veines extracrâniennes de la tête et du cou, SAP	39.11.13↔	Création de shunt portosystémique, utilisation d'un stent
38.82.21↔	Autre occlusion chirurgicale de la veine jugulaire	39.11.21↔	Révision de shunt portosystémique, fermeture percutanée
38.82.22↔	Autre occlusion chirurgicale d'autres veines extracrâniennes profondes de la tête et du cou	39.11.22↔	Révision de shunt portosystémique, recours à l'insertion d'un stent
38.82.29↔	Autre occlusion chirurgicale de veines extracrâniennes de la tête et du cou, autre	39.11.23↔	Révision de shunt portosystémique avec thrombectomie et thrombolyse percutanées
38.82.99↔	Autre occlusion chirurgicale de vaisseaux de la tête et du cou, autre	39.11.24↔	Révision de shunt portosystémique avec réduction percutanée du diamètre d'un shunt portosystémique existant
38.83.11↔	Autre occlusion chirurgicale d'artères de la main	39.11.99↔	Création et révision de shunt portosystémique, TIPSS, autre
38.83.19↔	Autre occlusion chirurgicale d'autres artères de membre supérieur	39.19↔	Shunt veineux intra-abdominal, autre
38.83.21↔	Autre occlusion chirurgicale de veines profondes de membre supérieur	39.21.00↔	Anastomose de veine cave à artère pulmonaire, SAP
38.84.00↔	Autre occlusion chirurgicale de l'aorte, SAP	39.21.10↔	Opération de Glenn sur un coeur fonctionnellement/morphologiquement univentriculaire
38.84.10↔	Autre occlusion chirurgicale de l'aorte thoracique	39.21.99↔	Anastomose de veine cave à artère pulmonaire, autre
38.84.20↔	Autre occlusion chirurgicale de l'aorte abdominale	39.22.00↔	Pontage entre aorte, artère sous-clavière et carotide, SAP
38.84.31↔	Ligature du canal artériel persistant	39.22.10↔	Pontage de l'artère carotide, SAP
38.84.99↔	Autre occlusion chirurgicale de l'aorte, autre	39.22.11↔	Pontage carotido-carotidien
38.85.00↔	Autre occlusion chirurgicale d'autres vaisseaux thoraciques, SAP	39.22.12↔	Pontage entre artère carotide et artère vertébrale
38.85.10↔	Autre occlusion chirurgicale d'autres artères thoraciques, SAP	39.22.13↔	Pontage entre artère carotide et artère sous-clavière [pontage carotido-sous-clavier]
38.85.11↔	Autre occlusion chirurgicale de l'artère sous-clavière	39.22.14↔	Pontage entre artère carotide et aorte
38.85.12↔	Autre occlusion chirurgicale de l'artère pulmonaire	39.22.19↔	Pontage de l'artère carotide, autre
38.85.13↔	Autre occlusion chirurgicale du tronc brachio-céphalique	39.22.20↔	Pontage de l'artère sous-clavière, SAP
38.85.19↔	Autre occlusion chirurgicale d'autres artères thoraciques, autre	39.22.21↔	Pontage entre artère sous-clavière et aorte
38.85.20↔	Autre occlusion chirurgicale de veines thoraciques, SAP	39.22.29↔	Pontage de l'artère sous-clavière, autre
38.85.21↔	Autre occlusion chirurgicale de la veine cave supérieure	39.22.99↔	Pontage entre aorte, artère sous-clavière et carotide, autre
38.85.22↔	Autre occlusion chirurgicale de la veine pulmonaire	39.23↔	Autre pontage ou shunt vasculaire intrathoracique
38.85.23↔	Autre occlusion chirurgicale de la veine sous-clavière	39.24↔	Bypass aorto-rénal
38.85.28↔	Autre occlusion chirurgicale d'autres veines thoraciques profondes	39.25.00↔	Pontage entre aorte, artère iliaque et artère fémorale, SAP
38.85.29↔	Autre occlusion chirurgicale de veines thoraciques, autre	39.25.10↔	Pontage aorto-iliaco-fémoral, aortique, SAP
38.85.99↔	Autre occlusion chirurgicale d'autres vaisseaux thoraciques, autre	39.25.11↔	Pontage aorto-iliaque
38.86.00↔	Autre occlusion chirurgicale d'artères abdominales, SAP	39.25.12↔	Pontage aorto-fémoral
38.86.10↔	Autre occlusion chirurgicale d'artères viscérales, SAP		

39.25.13↔	Pontage aorto-poplité	39.31.79↔	Suture d'artères thoraciques, autre
39.25.14↔	Pontage aorto-crural	39.31.80↔	Suture d'artères abdominales, SAP
39.25.19↔	Pontage aorto-iliaco-fémoral, aortique, autre	39.31.81↔	Suture du tronc coeliaque
39.25.20↔	Pontage ilio-fémoral, SAP	39.31.82↔	Suture de l'artère gastrique
39.25.21↔	Pontage ilio-iliaque	39.31.83↔	Suture de l'artère hépatique
39.25.22↔	Pontage ilio-fémoral	39.31.84↔	Suture de l'artère splénique
39.25.23↔	Pontage ilio-poplité	39.31.85↔	Suture de l'artère rénale
39.25.24↔	Pontage ilio-crural	39.31.86↔	Suture de l'artère mésentérique
39.25.29↔	Pontage ilio-fémoral, autre	39.31.87↔	Suture de l'artère lombaire
39.25.30↔	Pontage par le trou obturateur (extra-anatomique)	39.31.88↔	Suture de l'artère iliaque
39.25.99↔	Pontage entre aorte, artère iliaque et artère fémorale, autre	39.31.89↔	Suture d'artères abdominales, autre
39.26.00↔	Autre pontage ou shunt vasculaire intra-abdominal, SAP	39.31.99↔	Suture d'artère, autre
39.26.10↔	Autre pontage ou shunt vasculaire intra-abdominal, artères viscérales	39.41↔	Contrôle d'hémorragie après chirurgie vasculaire
39.26.11↔	Autre pontage ou shunt vasculaire intra-abdominal, aorte	39.50.00↔	Angioplastie ou athérectomie d'autre(s) vaisseau(x) non-coronaire(s), SAP
39.26.12↔	Autre pontage ou shunt vasculaire intra-abdominal, artère rénale	39.50.10↔	Angioplastie ou athérectomie d'autre(s) vaisseau(x) non-coronaire(s) par ballonnet, SAP
39.26.19↔	Autre pontage ou shunt vasculaire intra-abdominal, autres artères viscérales	39.50.11↔	Angioplastie ou athérectomie d'autre(s) vaisseau(x) non-coronaire(s) par ballonnet simple
39.26.99↔	Autre pontage ou shunt vasculaire intra-abdominal, autre	39.50.12↔	Angioplastie ou athérectomie d'autre(s) vaisseau(x) non-coronaire(s) par ballonnet à lames
39.27.00↔	Fistule artério-veineuse pour hémodialyse, SAP	39.50.13↔	Angioplastie ou athérectomie d'autre(s) vaisseau(x) non-coronaire(s) par ballonnet de cryoplastie
39.27.09↔	Fistule artério-veineuse pour hémodialyse, autre	39.50.14↔	Angioplastie ou athérectomie d'autre(s) vaisseau(x) non-coronaire(s) par ballonnet à élution médicamenteuse
39.27.10↔	Mise en place d'une fistule artério-veineuse pour hémodialyse	39.50.19↔	Angioplastie ou athérectomie d'autre(s) vaisseau(x) non-coronaire(s) par autre ballonnet
39.27.11↔	Mise en place d'une fistule artério-veineuse avec matériel allogène ou alloplastique pour hémodialyse	39.50.20↔	Angioplastie par laser à lame d'autre(s) vaisseau(x) non-coronaire(s)
39.27.12↔	Mise en place d'une fistule AV à l'aide d'une prothèse hybride à deux composants, implantation transluminale percutanée du composant veineux, ainsi qu'implantation du greffon artériel par chirurgie ouverte	39.50.21↔	Angioplastie, thrombectomie d'autre(s) vaisseau(x) non-coronaire(s)
39.29.00↔	Autre pontage ou shunt vasculaire (périphérique), SAP	39.50.99↔	Angioplastie ou athérectomie d'autre(s) vaisseau(x) non-coronaire(s), autre
39.29.10↔	Pontage ou shunt vasculaire d'artères de membre inférieur, SAP	39.51.00↔	Clippage d'anévrisme, SAP
39.29.11↔	Shunt ou pontage vasculaire fémoro-fémoral	39.51.11↔	Clippage d'anévrisme intracrânien
39.29.12↔	Shunt ou pontage vasculaire fémoro-poplité	39.51.99↔	Clippage d'anévrisme, autre
39.29.13↔	Shunt ou pontage vasculaire fémoro-crural	39.52.00↔	Autre réparation d'anévrisme, SAP
39.29.14↔	Shunt ou pontage vasculaire fémoro-pédieux	39.52.10↔	Autre réparation d'anévrisme de vaisseaux de la tête et du cou, SAP
39.29.15↔	Shunt ou pontage vasculaire poplitéo-crural ou poplitéo-pédieux	39.52.11↔	Autre réparation d'anévrisme de vaisseaux intracrâniens
39.29.16↔	Pontage ou shunt vasculaire d'artères de la jambe et du pied	39.52.19↔	Autre réparation d'anévrisme de vaisseaux de la tête et du cou, autre
39.29.19↔	Pontage ou shunt vasculaire d'artères de membre inférieur, autre	39.52.20↔	Autre réparation d'anévrisme de l'aorte, SAP
39.29.20↔	Pontage ou shunt vasculaire d'artères de membre supérieur	39.52.21↔	Autre réparation chirurgicale ouverte d'anévrisme de l'aorte ascendante, de la crosse aortique et de l'aorte thoracique
39.29.30↔	Autre pontage ou shunt vasculaire (périphérique), extra-anatomique, SAP	39.52.22↔	Autre réparation chirurgicale ouverte d'anévrisme de l'aorte abdominale
39.29.31↔	Shunt ou pontage vasculaire sous-clavio-fémoral	39.52.29↔	Autre réparation d'anévrisme de l'aorte, autre
39.29.32↔	Shunt ou pontage vasculaire axillo-fémoral	39.53↔	Réparation de fistule artério-veineuse
39.29.33↔	Pontage croisé fémoro-fémoral	39.54.00↔	Opération de réentrée, SAP
39.29.39↔	Autre pontage ou shunt vasculaire (périphérique), extra-anatomique, autre	39.54.10↔	Opération de réentrée, aorte thoracique
39.29.40↔	Shunt ou pontage vasculaire de veines	39.54.20↔	Opération de réentrée, aorte abdominale
39.29.80↔	Shunt peropératoire temporaire, SAP	39.54.99↔	Opération de réentrée, autre
39.29.81↔	Shunt peropératoire temporaire, artério-artériel	39.55↔	Réimplantation de vaisseau rénal aberrant
39.29.82↔	Shunt peropératoire temporaire, artério-veineux	39.56.00↔	Réparation de vaisseau sanguin, avec patch de tissu (plastie), SAP
39.29.89↔	Shunt peropératoire temporaire, autre	39.56.10↔	Réparation de vaisseaux de la tête et du cou avec patch de tissu, SAP
39.29.99↔	Autre pontage ou shunt vasculaire (périphérique), autre	39.56.11↔	Réparation de vaisseaux intracrâniens avec patch de tissu
39.31.00↔	Suture d'artère, SAP	39.56.12↔	Réparation de la veine jugulaire avec patch de tissu
39.31.10↔	Suture d'artère de la tête et du cou, SAP	39.56.19↔	Réparation de vaisseaux de la tête et du cou avec patch de tissu, autre
39.31.11↔	Suture d'artère intracrânienne	39.56.20↔	Réparation de vaisseaux du membre supérieur avec patch de tissu, SAP
39.31.19↔	Suture d'artère de la tête et du cou, autre	39.56.21↔	Réparation d'artères du membre supérieur avec patch de tissu
39.31.20↔	Suture d'artère du bras, SAP	39.56.22↔	Réparation de la veine sous-clavière, de la veine axillaire et de la veine brachio-céphalique avec patch de tissu
39.31.21↔	Suture de l'artère axillaire	39.56.23↔	Réparation d'autres veines profondes du membre supérieur avec patch de tissu
39.31.22↔	Suture de l'artère brachiale	39.56.29↔	Réparation de vaisseaux du membre supérieur avec patch de tissu, autre
39.31.29↔	Suture d'artère du bras, autre	39.56.30↔	Réparation de vaisseaux thoraciques avec patch de tissu, SAP
39.31.30↔	Suture d'artère de l'avant-bras		
39.31.40↔	Suture d'artère de la main		
39.31.50↔	Suture d'artère du membre inférieur		
39.31.60↔	Suture de l'aorte, SAP		
39.31.61↔	Suture de l'aorte thoracique		
39.31.62↔	Suture de l'aorte abdominale		
39.31.69↔	Suture de l'aorte, autre		
39.31.70↔	Suture d'autres artères thoraciques, SAP		
39.31.71↔	Suture de l'artère pulmonaire		
39.31.72↔	Suture du tronc brachio-céphalique		
39.31.73↔	Suture de l'artère sous-clavière		

39.56.31↔	Réparation de l'aorte thoracique avec patch de tissu	39.57.59↔	Réparation de veines abdominales avec patch synthétique, autre
39.56.32↔	Réparation de la veine pulmonaire avec patch de tissu	39.57.60↔	Réparation de vaisseaux du membre inférieur avec patch synthétique, SAP
39.56.33↔	Réparation de la veine cave supérieure avec patch de tissu	39.57.61↔	Réparation d'artères du membre inférieur avec patch synthétique
39.56.39↔	Réparation de vaisseaux thoraciques avec patch de tissu, autre	39.57.62↔	Réparation de la veine fémorale et de la veine poplitée avec patch synthétique
39.56.40↔	Réparation d'artères abdominales avec patch de tissu, SAP	39.57.63↔	Réparation d'autres veines profondes du membre inférieur avec patch synthétique
39.56.41↔	Réparation de l'aorte abdominale avec patch de tissu	39.57.64↔	Réparation de veines superficielles de la cuisse avec patch synthétique
39.56.42↔	Réparation du tronc coeliaque avec patch de tissu	39.57.69↔	Réparation de vaisseaux du membre inférieur avec patch synthétique, autre
39.56.43↔	Réparation de l'artère gastrique avec patch de tissu	39.57.99↔	Réparation de vaisseau sanguin avec patch synthétique (plastie), autre
39.56.44↔	Réparation de l'artère hépatique avec patch de tissu	39.58↔	Réparation de vaisseau sanguin, avec patch de type non précisé
39.56.45↔	Réparation de l'artère splénique avec patch de tissu	39.59.10↔	Transposition d'artères, SAP
39.56.46↔	Réparation de l'artère rénale avec patch de tissu	39.59.11↔	Transposition d'artère vertébrale extracrânienne
39.56.47↔	Réparation de l'artère mésentérique avec patch de tissu	39.59.12↔	Transposition d'autres artères extracrâniennes de la tête et du cou
39.56.48↔	Réparation de l'artère iliaque avec patch de tissu	39.59.13↔	Transposition d'artères de membre supérieur
39.56.49↔	Réparation d'artères abdominales avec patch de tissu, autre	39.59.14↔	Transposition d'artères thoraciques
39.56.50↔	Réparation de veines abdominales avec patch de tissu, SAP	39.59.15↔	Transposition de l'artère gastrique, de l'artère hépatique et de l'artère splénique
39.56.51↔	Réparation de la veine cave inférieure avec patch de tissu	39.59.16↔	Transposition de l'artère rénale
39.56.52↔	Réparation de la veine iliaque avec patch de tissu	39.59.17↔	Transposition de l'artère mésentérique
39.56.59↔	Réparation de veines abdominales avec patch de tissu, autre	39.59.18↔	Transposition d'autres artères viscérales
39.56.60↔	Réparation de vaisseaux du membre inférieur avec patch de tissu, SAP	39.59.19↔	Transposition de l'artère iliaque
39.56.61↔	Réparation d'artères du membre inférieur avec patch de tissu	39.59.20↔	Transposition d'autres artères abdominales
39.56.62↔	Réparation de la veine fémorale et de la veine poplitée avec patch de tissu	39.59.21↔	Transposition d'artères de membre inférieur
39.56.63↔	Réparation d'autres veines profondes du membre inférieur avec patch de tissu	39.59.29↔	Transposition d'artères, autre
39.56.64↔	Réparation de veines superficielles de la cuisse avec patch de tissu	39.59.30↔	Autre réparation de vaisseaux de la tête et du cou, SAP
39.56.69↔	Réparation de vaisseaux du membre inférieur avec patch de tissu, autre	39.59.31↔	Autre réparation de vaisseaux intracrâniens
39.56.99↔	Réparation de vaisseau sanguin avec patch de tissu (plastie), autre	39.59.32↔	Autre réparation d'artère vertébrale extracrânienne
39.57.00↔	Réparation de vaisseau sanguin avec patch synthétique (plastie), SAP	39.59.33↔	Autre réparation d'artères extracrâniennes de la tête et du cou, autre
39.57.10↔	Réparation de vaisseaux de la tête et du cou avec patch synthétique, SAP	39.59.34↔	Autre réparation de la veine jugulaire
39.57.11↔	Réparation de vaisseaux intracrâniens avec patch synthétique	39.59.39↔	Autre réparation de vaisseaux de la tête et du cou, autre
39.57.12↔	Réparation d'artères extracrâniennes de la tête et du cou avec patch synthétique	39.59.40↔	Autre réparation de vaisseaux de membre supérieur, SAP
39.57.13↔	Réparation de la veine jugulaire avec patch synthétique	39.59.41↔	Autre réparation d'artères de membre supérieur
39.57.19↔	Réparation de vaisseaux de la tête et du cou avec patch synthétique, autre	39.59.42↔	Autre réparation de la veine sous-clavière, de la veine axillaire et de la veine brachio-céphalique
39.57.20↔	Réparation de vaisseaux du membre supérieur avec patch synthétique, SAP	39.59.48↔	Autre réparation d'autres veines profondes du membre supérieur
39.57.21↔	Réparation d'artères du membre supérieur avec patch synthétique	39.59.49↔	Autre réparation de vaisseaux de membre supérieur, autre
39.57.22↔	Réparation de la veine sous-clavière, de la veine axillaire et de la veine brachio-céphalique avec patch synthétique	39.59.50↔	Autre réparation de vaisseaux thoraciques, SAP
39.57.23↔	Réparation d'autres veines profondes du membre supérieur avec patch synthétique	39.59.51↔	Autre réparation de l'aorte thoracique
39.57.29↔	Réparation de vaisseaux du membre supérieur avec patch synthétique, autre	39.59.52↔	Autre réparation de l'artère pulmonaire
39.57.30↔	Réparation de vaisseaux thoraciques avec patch synthétique, SAP	39.59.53↔	Autre réparation d'artères thoraciques, autre
39.57.31↔	Réparation de l'aorte thoracique avec patch synthétique	39.59.54↔	Autre réparation de la veine pulmonaire
39.57.32↔	Réparation de la veine pulmonaire avec patch synthétique	39.59.55↔	Autre réparation de la veine cave supérieure
39.57.33↔	Réparation de la veine cave supérieure avec patch synthétique	39.59.59↔	Autre réparation de vaisseaux thoraciques, autre
39.57.39↔	Réparation de vaisseaux thoraciques avec patch synthétique, autre	39.59.60↔	Autre réparation d'artères abdominales, SAP
39.57.40↔	Réparation d'artères abdominales avec patch synthétique, SAP	39.59.61↔	Autre réparation de l'aorte abdominale
39.57.41↔	Réparation de l'aorte abdominale avec patch synthétique	39.59.62↔	Autre réparation du tronc coeliaque
39.57.42↔	Réparation du tronc coeliaque avec patch synthétique	39.59.63↔	Autre réparation de l'artère gastrique
39.57.43↔	Réparation de l'artère gastrique avec patch synthétique	39.59.64↔	Autre réparation de l'artère hépatique
39.57.44↔	Réparation de l'artère hépatique avec patch synthétique	39.59.65↔	Autre réparation de l'artère splénique
39.57.45↔	Réparation de l'artère splénique avec patch synthétique	39.59.66↔	Autre réparation de l'artère rénale
39.57.46↔	Réparation de l'artère rénale avec patch synthétique	39.59.67↔	Autre réparation de l'artère mésentérique
39.57.47↔	Réparation de l'artère mésentérique avec patch synthétique	39.59.68↔	Autre réparation de l'artère iliaque
39.57.48↔	Réparation de l'artère iliaque avec patch synthétique	39.59.69↔	Autre réparation d'artères abdominales, autre
39.57.49↔	Réparation d'artères abdominales avec patch synthétique, autre	39.59.70↔	Autre réparation de veines abdominales, SAP
39.57.50↔	Réparation de veines abdominales avec patch synthétique, SAP	39.59.71↔	Autre réparation de la veine cave inférieure
39.57.51↔	Réparation de la veine cave inférieure avec patch synthétique	39.59.72↔	Autre réparation de la veine iliaque
39.57.52↔	Réparation de la veine iliaque avec patch synthétique	39.59.79↔	Autre réparation de veines abdominales, autre
		39.59.80↔	Autre réparation de vaisseaux de membre inférieur, SAP
		39.59.81↔	Autre réparation d'artères de membre inférieur
		39.59.82↔	Autre réparation de la veine fémorale

39.59.83↔	Autre réparation de la veine poplitée	39.73.99↔	Implantation endovasculaire de greffe sur l'aorte thoracique, autre
39.59.88↔	Autre réparation d'autres veines profondes du membre inférieur	39.75.01↔	Intervention vasculaire percutanée transluminale, autres vaisseaux, ablation de corps étranger par cathéter d'extraction, à panier, etc.
39.59.89↔	Autre réparation de vaisseaux de membre inférieur, autre	39.75.10↔	Intervention vasculaire transluminale percutanée, autres vaisseaux, emploi de systèmes de cathéters pour recanalisation d'obstructions totales
39.59.90↔	Autre réparation de vaisseau, plastie de valves veineuses	39.75.11↔	Intervention vasculaire transluminale percutanée, autres vaisseaux, thrombectomie à lame rotative
39.71.00↔	Implantation endovasculaire d'une greffe dans l'aorte abdominale, SAP	39.75.12↔	Intervention vasculaire transluminale percutanée, autres vaisseaux, angioplastie au laser
39.71.10↔	Implantation endovasculaire d'une greffe dans l'aorte abdominale, aorto-iliaque, sans fenestration ni bras latéral	39.75.13↔	Intervention vasculaire transluminale percutanée, autres vaisseaux, emploi de système anti-embolique (vaisseaux périphériques ou viscéraux)
39.71.11↔	Implantation endovasculaire d'une greffe dans l'aorte abdominale, aorto-iliaque, avec fenestration ou bras latéral	39.75.14↔	Intervention vasculaire transluminale percutanée, autres vaisseaux, athérectomie
39.71.12↔	Implantation endovasculaire d'une greffe dans l'aorte abdominale, prothèse de bifurcation aorto-bi-iliaque, sans fenestration ni bras latéral	39.75.15↔	Intervention vasculaire transluminale percutanée, autres vaisseaux, thrombolyse sélective
39.71.13↔	Implantation endovasculaire d'une greffe dans l'aorte abdominale, prothèse de bifurcation aorto-bi-iliaque, avec fenestration ou bras latéral	39.75.16↔	Intervention vasculaire transluminale percutanée, autres vaisseaux, thrombolyse sélective, assistance échographique
39.71.14↔	Implantation endovasculaire d'une greffe dans l'aorte abdominale, prothèse tubulaire, aortique, sans fenestration ni bras latéral	39.76.00↔	Intervention endovasculaire transluminale percutanée sur vaisseau(x) (extracrânien(s)) précérébral(aux), SAP
39.71.15↔	Implantation endovasculaire d'une greffe dans l'aorte abdominale, prothèse tubulaire, aortique, avec fenestration ou bras latéral	39.76.10↔	Angioplastie percutanée à ballonnet de vaisseau(x) (extracrânien(s)) précérébral(aux)
39.71.99↔	Implantation endovasculaire d'une greffe dans l'aorte abdominale, autre	39.76.20↔	Angioplastie percutanée de vaisseau(x) (extracrânien(s)) précérébral(aux), système à lame rotative ou multilames
39.72.00↔	Réparation ou occlusion endovasculaire des vaisseaux de la tête et du cou, SAP	39.76.30↔	Angioplastie percutanée au laser de vaisseau(x) (extracrânien(s)) précérébral(aux)
39.72.10↔	Embolisation sélective de vaisseaux intracrâniens, SAP	39.76.40↔	Athérectomie percutanée de vaisseau(x) (extracrânien(s)) précérébral(aux)
39.72.11↔	Embolisation sélective de vaisseaux intracrâniens, avec particules ou spires métalliques	39.76.50↔	Thrombolyse percutanée sélective de vaisseaux extracrâniens de la tête et du cou
39.72.12↔	Embolisation sélective de vaisseaux intracrâniens, avec liquides embolisants, ballonnets détachables ou filtres (parapluie)	39.76.60↔	Thrombectomie percutanée de vaisseau(x) (extracrânien(s)) précérébral(aux), SAP
39.72.13↔	Embolisation sélective de vaisseaux intracrâniens par des stents utilisés comme flow-diverter	39.76.61↔	Thrombectomie percutanée à lame rotative de vaisseau(x) (extracrânien(s)) précérébral(aux)
39.72.14↔	Embolisation sélective de vaisseaux intracrâniens, avec matériel embolisant adhésif	39.76.62↔	Thrombectomie percutanée de vaisseau(x) extracrânien(s) assistée par stent
39.72.19↔	Embolisation sélective de vaisseaux intracrâniens, autre	39.76.69↔	Thrombectomie percutanée de vaisseau(x) (extracrânien(s)) précérébral(aux), autre
39.72.20↔	Embolisation sélective de vaisseaux extracrâniens de la tête et du cou, SAP	39.76.70↔	Extraction endovasculaire percutanée de corps étranger de vaisseaux extracrâniens de la tête et du cou
39.72.21↔	Embolisation sélective de vaisseaux extracrâniens de la tête et du cou, avec particules ou spires métalliques	39.76.99↔	Intervention endovasculaire transluminale percutanée sur vaisseau(x) (extracrânien(s)) précérébral(aux), autre
39.72.22↔	Embolisation sélective de vaisseaux extracrâniens de la tête et du cou avec liquides embolisants, ballonnets détachables ou filtres (parapluie)	39.77.00↔	Intervention endovasculaire transluminale percutanée sur vaisseau(x) intracrânien(s), SAP
39.72.24↔	Embolisation sélective de vaisseaux extracrâniens de la tête et du cou, avec matériel embolisant adhésif	39.77.09↔	Intervention endovasculaire transluminale percutanée sur vaisseau(x) intracrânien(s), autre
39.72.29↔	Embolisation sélective de vaisseaux extracrâniens de la tête et du cou, autre	39.77.10↔	Angioplastie percutanée à ballonnet de vaisseau(x) intracrânien(s)
39.72.30↔	Embolisation transluminale percutanée de malformation vasculaire par microcathéter, SAP	39.77.20↔	Bladeangioplastie percutanée de vaisseau(x) intracrânien(s)
39.72.31↔	Embolisation transluminale percutanée de malformation vasculaire par microcathéter, utilisation d'un microcathéter	39.77.30↔	Angioplastie percutanée au laser de vaisseau(x) intracrânien(s)
39.72.32↔	Embolisation transluminale percutanée de malformation vasculaire par microcathéter, utilisation de deux microcathéters	39.77.40↔	Athérectomie percutanée de vaisseau(x) intracrânien(s)
39.72.33↔	Embolisation transluminale percutanée de malformation vasculaire par microcathéter, utilisation de trois microcathéters	39.77.50↔	Thrombolyse percutanée sélective de vaisseau(x) intracrânien(s)
39.72.34↔	Embolisation transluminale percutanée de malformation vasculaire par microcathéter, utilisation de quatre microcathéters	39.77.60↔	Thrombectomie percutanée de vaisseau(x) intracrânien(s), SAP
39.72.35↔	Embolisation transluminale percutanée de malformation vasculaire par microcathéter, utilisation de cinq microcathéters	39.77.61↔	Thrombectomie percutanée à lame rotative de vaisseau(x) intracrânien(s)
39.72.36↔	Embolisation transluminale percutanée de malformation vasculaire par microcathéter, utilisation de 6 microcathéters et plus	39.77.62↔	Thrombectomie percutanée de vaisseau(x) intracrânien(s) assistée par stent
39.72.99↔	Réparation ou occlusion endovasculaire des vaisseaux de la tête et du cou, autre	39.77.69↔	Thrombectomie percutanée de vaisseau(x) intracrânien(s), autre
39.73.00↔	Implantation endovasculaire de greffe sur l'aorte thoracique, SAP	39.77.70↔	Extraction endovasculaire percutanée de corps étranger de vaisseau(x) intracrânien(s)
39.73.10↔	Implantation endovasculaire de greffe sur l'aorte thoracique, sans fenestration ni bras latéral	39.77.80↔	Spasmolyse intra-artérielle transluminale percutanée lors de vasospasmes cérébrovasculaires
39.73.11↔	Implantation endovasculaire de greffe sur l'aorte thoracique, avec fenestration ou bras latéral	39.79.11↔	Implantation endovasculaire de greffe, vaisseaux viscéraux
39.73.20↔	Implantation endovasculaire de greffe sur l'aorte thoraco-abdominale	39.79.12↔	Implantation endovasculaire de greffe, vaisseaux du bassin
		39.79.13↔	Implantation endovasculaire de greffe, vaisseaux abdominaux
		39.79.19↔	Implantation endovasculaire de greffe, autres vaisseaux, autre
		39.79.20↔	Embolisation ou occlusion par coils, autres vaisseaux, SAP
		39.79.21↔	Embolisation ou occlusion par coils, vaisseaux du membre supérieur

39.79.22↔	Embolisation ou occlusion par coils, aorte	39.79.72↔	Fermeture d'artères par cathéter au laser, aorte
39.79.24↔	Embolisation ou occlusion par coils, vaisseaux thoraciques	39.79.74↔	Fermeture d'artères par cathéter au laser, vaisseaux thoraciques
39.79.25↔	Embolisation ou occlusion par coils, vaisseaux viscéraux	39.79.75↔	Fermeture d'artères par cathéter au laser, vaisseaux du membre inférieur
39.79.26↔	Embolisation ou occlusion par coils, vaisseaux abdominaux	39.79.76↔	Fermeture d'artères par cathéter au laser, vaisseaux viscéraux
39.79.27↔	Embolisation ou occlusion par coils, vaisseaux du membre inférieur	39.79.77↔	Fermeture d'artères par cathéter au laser, vaisseaux abdominaux
39.79.28↔	Embolisation ou occlusion par coils, vaisseaux rachidiens	39.79.79↔	Fermeture d'artères par cathéter au laser, autres vaisseaux, autre
39.79.29↔	Embolisation ou occlusion par coils, autres vaisseaux, autre	39.79.80↔	Fermeture d'artères par cathéter à radiofréquence, autres vaisseaux, SAP
39.79.30↔	Embolisation sélective par liquides embolisants, autres vaisseaux, SAP	39.79.81↔	Fermeture d'artères par cathéter à radiofréquence, artères du membre supérieur
39.79.31↔	Embolisation sélective par liquides embolisants, vaisseaux du membre supérieur	39.79.82↔	Fermeture d'artères par cathéter à radiofréquence, aorte
39.79.32↔	Embolisation sélective par liquides embolisants, aorte	39.79.84↔	Fermeture d'artères par cathéter à radiofréquence, vaisseaux thoraciques
39.79.34↔	Embolisation sélective par liquides embolisants, vaisseaux thoraciques	39.79.85↔	Fermeture d'artères par cathéter à radiofréquence, vaisseaux du membre inférieur
39.79.35↔	Embolisation sélective par liquides embolisants, vaisseaux viscéraux	39.79.86↔	Fermeture d'artères par cathéter à radiofréquence, vaisseaux viscéraux
39.79.36↔	Embolisation sélective par liquides embolisants, vaisseaux abdominaux	39.79.87↔	Fermeture d'artères par cathéter à radiofréquence, vaisseaux abdominaux
39.79.38↔	Embolisation sélective par liquides embolisants, vaisseaux rachidiens	39.79.89↔	Fermeture d'artères par cathéter à radiofréquence, autres vaisseaux, autre
39.79.39↔	Embolisation sélective par liquides embolisants, autres vaisseaux, autre	39.8x.00↔	Opération du corps carotidien, du sinus carotidien et d'autres corps vasculaires, SAP
39.79.40↔	Embolisation sélective par ballonnets détachables, autres vaisseaux, SAP	39.8x.10↔	Exploration du corps carotidien et d'autres corps vasculaires
39.79.41↔	Embolisation sélective par ballonnets détachables, vaisseaux du membre supérieur	39.8x.11↔	Excision du corps carotidien et d'autres corps vasculaires
39.79.42↔	Embolisation sélective par ballonnets détachables, aorte	39.8x.21↔	Révision sans remplacement de générateur d'impulsions pour activation du baroréflexe
39.79.44↔	Embolisation sélective par ballonnets détachables, vaisseaux thoraciques	39.8x.22↔	Ablation de générateur d'impulsions pour activation du baroréflexe
39.79.45↔	Embolisation sélective par ballonnets détachables, vaisseaux viscéraux	39.8x.30↔	Implantation ou remplacement d'électrode(s) pour activation du baroréflexe
39.79.46↔	Embolisation sélective par ballonnets détachables, vaisseaux abdominaux	39.8x.31↔	Révision sans remplacement d'électrode(s) pour activation du baroréflexe
39.79.47↔	Embolisation sélective par ballonnets détachables, vaisseaux rachidiens	39.8x.32↔	Ablation d'électrode(s) pour activation du baroréflexe
39.79.48↔	Embolisation sélective par ballonnets détachables, vaisseaux du membre inférieur	39.8x.99↔	Opération du corps carotidien, du sinus carotidien et d'autres corps vasculaires, autre
39.79.49↔	Embolisation sélective par ballonnets détachables, autres vaisseaux, autre	39.90.00↔	Insertion de stent(s) dans un/des vaisseau(x) périphérique(s) sans libération de substance médicamenteuse, SAP
39.79.50↔	Embolisation sélective par filtres (parapluie), autres vaisseaux, SAP	39.90.10↔	Insertion de stent(s) dans des vaisseaux non cardiaques, stents nus
39.79.51↔	Embolisation sélective par filtres (parapluie), vaisseaux du membre supérieur	39.90.11↔	Insertion de stent(s) dans des vaisseaux non cardiaques, stents biorésorbables
39.79.52↔	Embolisation sélective par filtres (parapluie), aorte	39.90.12↔	Insertion de stent(s) dans des vaisseaux non cardiaques, stents à grand lumen, SAP
39.79.54↔	Embolisation sélective par filtres (parapluie), vaisseaux thoraciques	39.90.13↔	Insertion de stent(s) dans des vaisseaux non cardiaques, stents à grand lumen, non couverts
39.79.55↔	Embolisation sélective par filtres (parapluie), vaisseaux viscéraux	39.90.14↔	Insertion de stent(s) dans des vaisseaux non cardiaques, stents à grand lumen, couverts
39.79.56↔	Embolisation sélective par filtres (parapluie), vaisseaux abdominaux	39.90.15↔	Insertion de stent(s) dans des vaisseaux non cardiaques, stents couverts (stentgrafts) dans des vaisseaux sans anévrisme
39.79.57↔	Embolisation sélective par filtres (parapluie), vaisseaux du membre inférieur	39.90.16↔	Insertion de stent(s) dans des vaisseaux non cardiaques, stents couverts à surface bioactive
39.79.58↔	Embolisation sélective par filtres (parapluie), vaisseaux rachidiens	39.90.17↔	Insertion de stent(s) vasculaire(s) périphérique(s), stent(s) multicouches
39.79.59↔	Embolisation sélective par filtres (parapluie), autres vaisseaux, autre	39.90.19↔	Insertion de stent(s) dans des vaisseaux non cardiaques, autres stents
39.79.60↔	Embolisation sélective par particules, autres vaisseaux, SAP	39.90.30↔	Insertion de stent(s) extra-long(s) (>10 cm) dans des vaisseaux non cardiaques, SAP
39.79.61↔	Embolisation sélective par particules, vaisseaux du membre supérieur	39.90.31↔	Insertion de stent(s) nus extra-long(s) (>10 cm) dans des vaisseaux non cardiaques
39.79.62↔	Embolisation sélective par particules, aorte	39.90.32↔	Insertion de stent(s) couverts extralongs (>10 cm) dans des vaisseaux non cardiaques
39.79.64↔	Embolisation sélective par particules, vaisseaux thoraciques	39.90.39↔	Insertion de stent(s) extra-long(s) (>10 cm) dans des vaisseaux non cardiaques, autre
39.79.65↔	Embolisation sélective par particules, vaisseaux viscéraux	39.90.99↔	Insertion de stent(s) vasculaire(s) périphérique(s) sans libération de substance médicamenteuse, autre
39.79.66↔	Embolisation sélective par particules, vaisseaux abdominaux	39.99.10↔	Aortopexie
39.79.67↔	Embolisation sélective par particules, vaisseaux du membre inférieur	39.99.20↔	Opérations d'anomalies vasculaires congénitales, SAP
39.79.68↔	Embolisation sélective par particules, vaisseaux rachidiens		
39.79.69↔	Embolisation sélective par particules, autres vaisseaux, autre		
39.79.70↔	Fermeture d'artères par cathéter au laser, autres vaisseaux, SAP		
39.79.71↔	Fermeture d'artères par cathéter au laser, artères du membre supérieur		

39.99.21↔	Opérations d'anomalie congénitale de l'isthme aortique (sténose) ou d'interruption de la crosse aortique	39.99.30↔	Fermeture par cathéter du canal artériel de Botal, SAP
39.99.22↔	Opérations d'anomalie congénitale de l'artère ou de la veine pulmonaire ou d'une artère sous-clavière droite rétro-œsophagienne (arteria lusoria)	39.99.31↔	Fermeture par cathéter du canal artériel de Botal, avec coil
39.99.23↔	Opérations d'anomalies congénitales de la veine cave	39.99.32↔	Fermeture par cathéter du canal artériel de Botal, avec obturateur d'Amplatz
39.99.24↔	Opération et unifocalisation de vaisseaux collatéraux congénitaux	39.99.38↔	Fermeture par cathéter du canal artériel de Botal, autre
		39.99.39↔	Opérations d'autres anomalies vasculaires congénitales

procédure F01-5

37.8e.12↔ Implantation d'un défibrillateur à double chambre

ADRG F02

Changement d'agrégat d'un défibrillateur cardioverteur (AICD), stimulation double ou triple chambre

Procédure dans le tableau F02-1 et aucun(e) procédure dans tableau F02-2

DRG F02A

Changement d'agrégat d'un défibrillateur cardioverteur (AICD), stimulation triple chambre

Procédure dans le tableau F02-3

DRG F02B

Changement d'agrégat défibrillateur cardioverteur (AICD), stimulation double chambre

procédure F02-1

37.8e.12↔ Implantation d'un défibrillateur à double chambre

37.8e.21↔ Implantation de défibrillateur à resynchronisation (CRT-D)

procédure F02-2

37.7a.00↔ Implantation d'électrode dans le cœur, SAP

37.7a.23↔ Implantation d'électrode dans l'épicarde, thoroscopique

37.7a.11↔ Implantation d'électrode transveineuse ventriculaire

37.7a.31↔ Implantation d'électrode transveineuse de choc

37.7a.12↔ Implantation d'électrode transveineuse ventriculaire avec capteur auriculaire

37.7a.32↔ Implantation d'électrode sous-cutanée de choc

37.7a.13↔ Implantation d'électrode transveineuse auriculaire

37.7a.33↔ Implantation d'électrode sous-cutanée de choc pour utilisation avec un système de défibrillation sous-cutané

37.7a.14↔ Implantation d'électrode transveineuse dans le ventricule gauche par le sinus coronaire

37.7a.51↔ Implantation d'un capteur de pression

37.7a.21↔ Implantation d'électrode dans l'épicarde, par thoracotomie et sternotomie, chirurgicale ouverte

37.7a.99↔ Implantation d'électrode dans le cœur, autre

37.7a.22↔ Implantation d'électrode dans l'épicarde, par voie sous-xyphoïdienne, chirurgicale ouverte

procédure F02-3

37.8e.21↔ Implantation de défibrillateur à resynchronisation (CRT-D)

ADRG F03

Intervention valvulaire cardiaque avec cœur-poumon artificiel

Procédure dans le tableau F03-3

DRG F03A

Intervention valvulaire cardiaque avec cœur-poumon artificiel, avec procédures de complication

Procédures de complications ou procédure dans le tableau F03-4

DRG F03B

Intervention valvulaire cardiaque avec cœur-poumon artificiel, avec intervention triple ou âge < 1 an ou sous hypothermie profonde ou avec bioprothèse

Procédure dans au moins trois des tableaux F03-5, F03-6, F03-7, F03-8, F03-9, F03-10, F03-11 ou Âge < 1 ans ou procédure dans le tableau F03-12 ou procédure dans le tableau F03-13

DRG F03C**Intervention valvulaire cardiaque avec cœur-poumon artificiel, avec intervention double ou malformation cardiaque congénitale, avec réopération ou actes diagnostiques invasifs ou ablation intraopératoire**

(Procédure dans au moins deux des tableaux F03-5, F03-6, F03-7, F03-8, F03-9, F03-10, F03-11 ou diagnostic principal dans le tableau F03-1 ou procédure dans le tableau F03-14 ou procédure dans le tableau F03-15 ou procédure dans le tableau F03-16) et (procédure dans au moins deux des tableaux F03-5, F03-6, F03-7, F03-8, F03-9, F03-10, F03-11 ou diagnostic principal dans le tableau F03-2) et au moins un(e) procédure dans le tableau F03-17

DRG F03D**Intervention valvulaire cardiaque avec cœur-poumon artificiel, avec intervention double ou malformation cardiaque congénitale ou réopération ou actes diagnostiques invasifs ou ablation intraopératoire ou âge < 16 ans**

Procédure dans au moins deux des tableaux F03-5, F03-6, F03-7, F03-8, F03-9, F03-10, F03-11 ou diagnostic principal dans le tableau F03-1 ou procédure dans le tableau F03-14 ou procédure dans le tableau F03-15 ou procédure dans le tableau F03-16 ou Âge < 16 années

DRG F03E**Intervention valvulaire cardiaque avec cœur-poumon artificiel, âge > 15 ans****diagnostic F03-1**

I71.2	Anévrisme aortique thoracique, sans mention de rupture	Q24.3	Sténose de l'infundibulum pulmonaire
Q20.0	Tronc artériel commun	Q24.4	Sténose sous-aortique congénitale
Q20.1	Ventricule droit à double issue [Double outlet right ventricle]	Q24.5	Malformation des vaisseaux coronaires
Q20.2	Ventricule gauche à double issue [Double outlet left ventricle]	Q24.6	Bloc congénital du cœur
Q20.3	Communication ventriculo-auriculaire discordante	Q24.8	Autres malformations cardiaques congénitales précisées
Q20.4	Ventricule à double issue [Double inlet ventricle]	Q24.9	Malformation cardiaque congénitale, sans précision
Q20.5	Communication auriculo-ventriculaire discordante	Q25.0	Perméabilité du canal artériel
Q20.6	Isomérisme des auricules cardiaques	Q25.1	Coarctation de l'aorte
Q20.8	Autres malformations congénitales des cavités et des orifices cardiaques	Q25.2	Atrésie de l'aorte
Q20.9	Malformation congénitale des cavités et des orifices cardiaques, sans précision	Q25.3	Sténose de l'aorte (congénitale)
Q21.0	Communication interventriculaire	Q25.4	Autres malformations congénitales de l'aorte
Q21.1	Communication interauriculaire	Q25.5	Atrésie de l'artère pulmonaire
Q21.2	Communication auriculo-ventriculaire	Q25.6	Sténose (congénitale) de l'artère pulmonaire
Q21.3	Tétralogie de Fallot	Q25.7	Autres malformations congénitales de l'artère pulmonaire
Q21.4	Communication aorto-pulmonaire	Q25.8	Autres malformations congénitales des gros vaisseaux
Q21.80	Pentalogie de Fallot	Q25.9	Malformation congénitale des gros vaisseaux, sans précision
Q21.88	Autres malformations congénitales des septums cardiaques	Q26.0	Sténose congénitale de la veine cave
Q21.9	Malformation congénitale d'une cloison cardiaque, sans précision	Q26.1	Persistance de la veine cave supérieure gauche
Q22.0	Atrésie de la valve pulmonaire	Q26.2	Retour veineux pulmonaire anormal total
Q22.1	Sténose congénitale de la valve pulmonaire	Q26.3	Retour veineux pulmonaire anormal partiel
Q22.2	Insuffisance congénitale de la valve pulmonaire	Q26.4	Retour veineux pulmonaire anormal, sans précision
Q22.3	Autres malformations congénitales de la valve pulmonaire	Q26.5	Retour veineux portal anormal
Q22.4	Sténose congénitale de la valvule tricuspide	Q26.6	Fistule entre la veine porte et l'artère hépatique (congénitale)
Q22.5	Maladie d'Ebstein	Q26.8	Autres malformations congénitales des grandes veines
Q22.6	Hypoplasie du cœur droit	Q26.9	Malformation congénitale d'une grande veine, sans précision
Q22.8	Autres malformations congénitales de la valvule tricuspide	Q27.0	Absence congénitale et hypoplasie de l'artère ombilicale
Q22.9	Malformation congénitale de la valvule tricuspide, sans précision	Q27.1	Sténose congénitale de l'artère rénale
Q23.0	Sténose congénitale de la valvule aortique	Q27.2	Autres malformations congénitales de l'artère rénale
Q23.1	Insuffisance congénitale de la valvule aortique	Q27.3	Malformation artérioveineuse périphérique
Q23.2	Sténose mitrale congénitale	Q27.4	Phlébectasie congénitale
Q23.3	Insuffisance mitrale congénitale	Q27.8	Autres malformations congénitales précisées de l'appareil circulatoire périphérique
Q23.4	Hypoplasie du cœur gauche	Q27.9	Malformation congénitale de l'appareil circulatoire périphérique, sans précision
Q23.8	Autres malformations congénitales des valvules aortique et mitrale	Q28.80	Autre anévrisme congénital
Q23.9	Malformation congénitale des valvules aortique et mitrale, sans précision	Q28.81	Autre fistule congénitale de l'appareil circulatoire
Q24.0	Dextrocardie	Q28.88	Autres malformations congénitales précisées de l'appareil circulatoire.
Q24.1	Lévo-cardie	Q28.9	Malformation congénitale de l'appareil circulatoire, sans précision
Q24.2	Cœur triatrial		

diagnostic principal F03-2

Q20.0	Tronc artériel commun	Q20.3	Communication ventriculo-auriculaire discordante
Q20.1	Ventricule droit à double issue [Double outlet right ventricle]	Q20.4	Ventricule à double issue [Double inlet ventricle]
Q20.2	Ventricule gauche à double issue [Double outlet left ventricle]	Q20.5	Communication auriculo-ventriculaire discordante

Q20.6	Isomérisme des auricules cardiaques	Q24.6	Bloc congénital du cœur
Q20.8	Autres malformations congénitales des cavités et des orifices cardiaques	Q24.8	Autres malformations cardiaques congénitales précisées
Q20.9	Malformation congénitale des cavités et des orifices cardiaques, sans précision	Q24.9	Malformation cardiaque congénitale, sans précision
Q21.0	Communication interventriculaire	Q25.0	Perméabilité du canal artériel
Q21.1	Communication interauriculaire	Q25.1	Coarctation de l'aorte
Q21.2	Communication auriculo-ventriculaire	Q25.2	Atrésie de l'aorte
Q21.3	Tétralogie de Fallot	Q25.3	Sténose de l'aorte (congénitale)
Q21.4	Communication aorto-pulmonaire	Q25.4	Autres malformations congénitales de l'aorte
Q21.80	Pentalogie de Fallot	Q25.5	Atrésie de l'artère pulmonaire
Q21.88	Autres malformations congénitales des septums cardiaques	Q25.6	Sténose (congénitale) de l'artère pulmonaire
Q21.9	Malformation congénitale d'une cloison cardiaque, sans précision	Q25.7	Autres malformations congénitales de l'artère pulmonaire
Q22.0	Atrésie de la valve pulmonaire	Q25.8	Autres malformations congénitales des gros vaisseaux
Q22.1	Sténose congénitale de la valve pulmonaire	Q25.9	Malformation congénitale des gros vaisseaux, sans précision
Q22.2	Insuffisance congénitale de la valve pulmonaire	Q26.0	Sténose congénitale de la veine cave
Q22.3	Autres malformations congénitales de la valve pulmonaire	Q26.1	Persistance de la veine cave supérieure gauche
Q22.4	Sténose congénitale de la valvule tricuspide	Q26.2	Retour veineux pulmonaire anormal total
Q22.5	Maladie d'Ebstein	Q26.3	Retour veineux pulmonaire anormal partiel
Q22.6	Hypoplasie du cœur droit	Q26.4	Retour veineux pulmonaire anormal, sans précision
Q22.8	Autres malformations congénitales de la valvule tricuspide	Q26.5	Retour veineux portal anormal
Q22.9	Malformation congénitale de la valvule tricuspide, sans précision	Q26.6	Fistule entre la veine porte et l'artère hépatique (congénitale)
Q23.0	Sténose congénitale de la valvule aortique	Q26.8	Autres malformations congénitales des grandes veines
Q23.1	Insuffisance congénitale de la valvule aortique	Q26.9	Malformation congénitale d'une grande veine, sans précision
Q23.2	Sténose mitrale congénitale	Q27.0	Absence congénitale et hypoplasie de l'artère ombilicale
Q23.3	Insuffisance mitrale congénitale	Q27.1	Sténose congénitale de l'artère rénale
Q23.4	Hypoplasie du cœur gauche	Q27.2	Autres malformations congénitales de l'artère rénale
Q23.8	Autres malformations congénitales des valvules aortique et mitrale	Q27.3	Malformation artérioveineuse périphérique
Q23.9	Malformation congénitale des valvules aortique et mitrale, sans précision	Q27.4	Phlébectasie congénitale
Q24.0	Dextrocardie	Q27.8	Autres malformations congénitales précisées de l'appareil circulatoire périphérique
Q24.1	Lévo-cardie	Q27.9	Malformation congénitale de l'appareil circulatoire périphérique, sans précision
Q24.2	Cœur triatrial	Q28.80	Autre anévrisme congénital
Q24.3	Sténose de l'infundibulum pulmonaire	Q28.81	Autre fistule congénitale de l'appareil circulatoire
Q24.4	Sténose sous-aortique congénitale	Q28.88	Autres malformations congénitales précisées de l'appareil circulatoire.
Q24.5	Malformation des vaisseaux coronaires	Q28.9	Malformation congénitale de l'appareil circulatoire, sans précision

procédure F03-3

35.34↔	Infundibulectomie	35.c2.11↔	Reconstruction des cuspidés de la valve mitrale, avec sternotomie totale comme voie d'abord
35.35.00↔	Opération de trabécules cardiaques, SAP	35.c2.12↔	Reconstruction des cuspidés de la valve mitrale, avec thoracotomie mini-invasive (sternotomie partielle supérieure, thoracotomie latérale) comme voie d'abord
35.35.09↔	Opération de trabécules cardiaques, autre	35.c3.11↔	Reconstruction des cuspidés de la valve pulmonaire, avec sternotomie totale comme voie d'abord
35.35.10↔	Résection fibreuse ou musculaire sous-valvulaire de la valve aortique	35.c3.12↔	Reconstruction des cuspidés de la valve pulmonaire, avec thoracotomie mini-invasive (sternotomie partielle supérieure, thoracotomie latérale) comme voie d'abord
35.95↔	Révision d'opération corrective du cœur	35.c4.11↔	Reconstruction des cuspidés de la valve tricuspide, avec sternotomie totale comme voie d'abord
35.a1.11↔	Valvulotomie de la valve aortique avec sternotomie totale comme voie d'abord	35.c4.12↔	Reconstruction des cuspidés de la valve tricuspide, avec thoracotomie mini-invasive (sternotomie partielle supérieure, thoracotomie latérale) comme voie d'abord
35.a1.12↔	Valvulotomie de la valve aortique avec thoracotomie mini-invasive (sternotomie partielle supérieure, thoracotomie latérale) comme voie d'abord	35.d1.00↔	Annuloplastie de la valve aortique, SAP
35.a2.11↔	Valvulotomie de la valve mitrale avec sternotomie totale comme voie d'abord	35.d1.09↔	Annuloplastie de la valve aortique, autre
35.a2.12↔	Valvulotomie de la valve mitrale avec thoracotomie mini-invasive (sternotomie partielle supérieure, thoracotomie latérale) comme voie d'abord	35.d1.11↔	Annuloplastie de la valve aortique avec sternotomie totale comme voie d'abord
35.a3.11↔	Valvulotomie de la valve pulmonaire avec sternotomie totale comme voie d'abord	35.d1.12↔	Annuloplastie de la valve aortique avec thoracotomie mini-invasive (sternotomie partielle supérieure, thoracotomie latérale) comme voie d'abord
35.a3.12↔	Valvulotomie de la valve pulmonaire avec thoracotomie mini-invasive (sternotomie partielle supérieure, thoracotomie latérale) comme voie d'abord	35.d1.13↔	Annuloplastie de la valve aortique, par voie endovasculaire
35.a4.11↔	Valvulotomie de la valve tricuspide avec sternotomie totale comme voie d'abord	35.d1.14↔	Annuloplastie de la valve aortique, guidée par cathéter, par voie transapicale
35.a4.12↔	Valvulotomie de la valve tricuspide avec thoracotomie mini-invasive (sternotomie partielle supérieure, thoracotomie latérale) comme voie d'abord	35.d2.00↔	Annuloplastie de la valve mitrale, SAP
35.c1.11↔	Reconstruction des cuspidés de la valve aortique, avec sternotomie totale comme voie d'abord	35.d2.09↔	Annuloplastie de la valve mitrale, autre
35.c1.12↔	Valvuloplastie de la valve aortique avec thoracotomie mini-invasive (sternotomie partielle supérieure, thoracotomie latérale) comme voie d'abord	35.d2.11↔	Annuloplastie de la valve mitrale, avec sternotomie totale comme voie d'abord

35.d2.12↔	Annuloplastie de la valve mitrale, avec thoracotomie mini-invasive (sternotomie partielle supérieure, thoracotomie latérale) comme voie d'abord	35.f1.52↔	Remplacement de la valve aortique par prothèse mécanique, avec thoracotomie mini-invasive (sternotomie partielle supérieure, thoracotomie latérale) comme voie d'abord
35.d2.14↔	Annuloplastie de la valve mitrale, guidée par cathéter, par voie transapicale	35.f1.61↔	Remplacement de la valve aortique par prothèse vasculaire avec valve, biologique, avec sternotomie totale comme voie d'abord
35.d3.00↔	Annuloplastie de la valve pulmonaire, SAP	35.f1.62↔	Remplacement de la valve aortique par prothèse vasculaire avec valve, biologique avec thoracotomie mini-invasive (sternotomie partielle supérieure, thoracotomie latérale) comme voie d'abord
35.d3.09↔	Annuloplastie de la valve pulmonaire, autre	35.f1.71↔	Remplacement de la valve aortique par prothèse vasculaire avec valve, mécanique, avec sternotomie totale comme voie d'abord
35.d3.11↔	Annuloplastie de la valve pulmonaire, avec sternotomie totale comme voie d'abord	35.f1.72↔	Remplacement de la valve aortique par prothèse vasculaire avec valve, mécanique, avec thoracotomie mini-invasive (sternotomie partielle supérieure, thoracotomie latérale) comme voie d'abord
35.d3.12↔	Annuloplastie de la valve pulmonaire, avec thoracotomie mini-invasive (sternotomie partielle supérieure, thoracotomie latérale) comme voie d'abord	35.f2.00↔	Remplacement de la valve mitrale par prothèse valvulaire, SAP
35.d3.13↔	Annuloplastie de la valve pulmonaire, par voie endovasculaire	35.f2.09↔	Remplacement de la valve mitrale par prothèse valvulaire, autres
35.d3.14↔	Annuloplastie de la valve pulmonaire, guidée par cathéter, par voie transapicale	35.f2.11↔	Remplacement de la valve mitrale par allogreffe (homogreffe), avec sternotomie totale comme voie d'abord
35.d4.00↔	Annuloplastie de la valve tricuspide	35.f2.12↔	Remplacement de la valve mitrale par allogreffe (homogreffe), avec thoracotomie mini-invasive (sternotomie partielle supérieure, thoracotomie latérale) comme voie d'abord
35.d4.09↔	Annuloplastie de la valve tricuspide	35.f2.21↔	Remplacement de la valve mitrale par xéno greffe (bioprothèse), avec sternotomie totale comme voie d'abord
35.d4.11↔	Annuloplastie de la valve tricuspide, avec sternotomie totale comme voie d'abord	35.f2.22↔	Remplacement de la valve mitrale par xéno greffe (bioprothèse), avec thoracotomie mini-invasive (sternotomie partielle supérieure, thoracotomie latérale) comme voie d'abord
35.d4.12↔	Annuloplastie de la valve tricuspide, avec thoracotomie mini-invasive (sternotomie partielle supérieure, thoracotomie latérale) comme voie d'abord	35.f2.31↔	Remplacement de la valve mitrale par xéno greffe, sans stent, avec sternotomie totale comme voie d'abord
35.d4.13↔	Annuloplastie de la valve tricuspide, par voie endovasculaire	35.f2.32↔	Remplacement de la valve mitrale par xéno greffe, sans stent, avec thoracotomie mini-invasive (sternotomie partielle supérieure, thoracotomie latérale) comme voie d'abord
35.d4.14↔	Annuloplastie de la valve tricuspide, guidée par cathéter, par voie transapicale	35.f2.51↔	Remplacement de la valve mitrale par prothèse mécanique, avec sternotomie totale comme voie d'abord
35.e1.11↔	Valvuloplastie de la valve aortique avec sternotomie totale comme voie d'abord	35.f2.52↔	Remplacement de la valve mitrale par prothèse mécanique, avec thoracotomie mini-invasive (sternotomie partielle supérieure, thoracotomie latérale) comme voie d'abord
35.e1.12↔	Valvuloplastie de la valve aortique avec thoracotomie mini-invasive (sternotomie partielle supérieure, thoracotomie latérale) comme voie d'abord	35.f3.00↔	Remplacement de la valve pulmonaire par prothèse valvulaire ou prothèse vasculaire avec valve, SAP
35.e2.11↔	Valvuloplastie de la valve mitrale avec sternotomie totale comme voie d'abord	35.f3.09↔	Remplacement de la valve pulmonaire par prothèse valvulaire ou prothèse vasculaire avec valve, autres
35.e2.12↔	Valvuloplastie de la valve mitrale avec thoracotomie mini-invasive (sternotomie partielle supérieure, thoracotomie latérale) comme voie d'abord	35.f3.11↔	Remplacement de la valve pulmonaire par allogreffe (homogreffe), avec sternotomie totale comme voie d'abord
35.e3.11↔	Valvuloplastie de la valve pulmonaire avec sternotomie totale comme voie d'abord	35.f3.12↔	Remplacement de la valve pulmonaire par allogreffe (homogreffe), avec thoracotomie mini-invasive (sternotomie partielle supérieure, thoracotomie latérale) comme voie d'abord
35.e3.12↔	Valvuloplastie de la valve pulmonaire avec thoracotomie mini-invasive (sternotomie partielle supérieure, thoracotomie latérale) comme voie d'abord	35.f3.21↔	Remplacement de la valve pulmonaire par xéno greffe (bioprothèse), avec sternotomie totale comme voie d'abord
35.e4.11↔	Valvuloplastie de la valve tricuspide avec sternotomie totale comme voie d'abord	35.f3.22↔	Remplacement de la valve pulmonaire par xéno greffe (bioprothèse), avec thoracotomie mini-invasive (sternotomie partielle supérieure, thoracotomie latérale) comme voie d'abord
35.e4.12↔	Valvuloplastie de la valve tricuspide avec thoracotomie mini-invasive (sternotomie partielle supérieure, thoracotomie latérale) comme voie d'abord	35.f3.31↔	Remplacement de la valve pulmonaire par xéno greffe, sans stent, avec sternotomie totale comme voie d'abord
35.f1.00↔	Remplacement de la valve aortique par une prothèse valvulaire ou par une prothèse vasculaire avec valve, SAP	35.f3.32↔	Remplacement de la valve pulmonaire par xéno greffe, sans stent, avec thoracotomie mini-invasive (sternotomie partielle supérieure, thoracotomie latérale) comme voie d'abord
35.f1.09↔	Remplacement de la valve aortique par une prothèse valvulaire ou par une prothèse vasculaire avec valve, autres	35.f3.51↔	Remplacement de la valve pulmonaire par prothèse mécanique, avec sternotomie totale comme voie d'abord
35.f1.11↔	Remplacement de la valve aortique par allogreffe (homogreffe), avec sternotomie totale comme voie d'abord	35.f3.52↔	Remplacement de la valve pulmonaire par prothèse mécanique, avec thoracotomie mini-invasive (sternotomie partielle supérieure, thoracotomie latérale) comme voie d'abord
35.f1.12↔	Remplacement de la valve aortique par allogreffe (homogreffe), avec thoracotomie mini-invasive (sternotomie partielle supérieure, thoracotomie latérale) comme voie d'abord	35.f3.61↔	Remplacement de la valve pulmonaire par prothèse vasculaire avec valve, biologique, avec sternotomie totale comme voie d'abord
35.f1.21↔	Remplacement de la valve aortique par xéno greffe (bioprothèse), avec sternotomie totale comme voie d'abord	35.f3.62↔	Remplacement de la valve pulmonaire par prothèse vasculaire avec valve, biologique avec thoracotomie mini-invasive (sternotomie partielle supérieure, thoracotomie latérale) comme voie d'abord
35.f1.22↔	Remplacement de la valve aortique par xéno greffe (bioprothèse), avec thoracotomie mini-invasive (sternotomie partielle supérieure, thoracotomie latérale) comme voie d'abord	35.f3.71↔	Remplacement de la valve pulmonaire par prothèse vasculaire avec valve, biologique, avec sternotomie totale comme voie d'abord
35.f1.31↔	Remplacement de la valve aortique par xéno greffe, sans stent, avec sternotomie totale comme voie d'abord		
35.f1.32↔	Remplacement de valve aortique par xéno greffe, sans stent, avec thoracotomie mini-invasive (sternotomie partielle supérieure, thoracotomie latérale) comme voie d'abord		
35.f1.41↔	Remplacement de la valve aortique par xéno greffe auto-expansible, sans suture, avec sternotomie totale comme voie d'abord		
35.f1.42↔	Remplacement de valve aortique par xéno greffe auto-expansible, sans suture, avec thoracotomie mini-invasive (sternotomie partielle supérieure, thoracotomie latérale) comme voie d'abord		
35.f1.51↔	Remplacement de la valve aortique par prothèse mécanique, avec sternotomie totale comme voie d'abord		

35.f3.72↔	Remplacement de la valve pulmonaire par prothèse vasculaire avec valve, mécanique, avec thoracotomie mini-invasive (sternotomie partielle supérieure, thoracotomie latérale) comme voie d'abord	35.g9↔	Révision d'un remplacement de valve cardiaque, autres
35.f4.00↔	Remplacement de la valve tricuspide par prothèse valvulaire, SAP	35.h1.00↔	Retrait avec implantation d'une nouvelle prothèse valvulaire aortique ou d'une prothèse vasculaire avec valve, SAP
35.f4.09↔	Remplacement de la valve tricuspide par prothèse valvulaire, autres	35.h1.09↔	Retrait avec implantation d'une nouvelle prothèse valvulaire aortique ou d'une prothèse vasculaire avec valve, autres
35.f4.11↔	Remplacement de la valve tricuspide par allogreffe (homogreffe), avec sternotomie totale comme voie d'abord	35.h1.11↔	Retrait d'une prothèse valvulaire aortique ainsi qu'implantation d'une allogreffe (homogreffe), avec sternotomie totale comme voie d'abord
35.f4.12↔	Remplacement de la valve tricuspide par allogreffe (homogreffe), avec thoracotomie mini-invasive (sternotomie partielle supérieure, thoracotomie latérale) comme voie d'abord	35.h1.12↔	Retrait d'une prothèse valvulaire aortique ainsi qu'implantation d'une allogreffe (homogreffe), avec thoracotomie mini-invasive (sternotomie partielle supérieure, thoracotomie latérale) comme voie d'abord
35.f4.21↔	Remplacement de la valve tricuspide par xénogreffe (bioprothèse), avec sternotomie totale comme voie d'abord	35.h1.21↔	Retrait d'une prothèse valvulaire aortique ainsi qu'implantation d'une xénogreffe (bioprothèse), avec sternotomie totale comme voie d'abord
35.f4.22↔	Remplacement de la valve tricuspide par xénogreffe (bioprothèse), avec thoracotomie mini-invasive (sternotomie partielle supérieure, thoracotomie latérale) comme voie d'abord	35.h1.22↔	Retrait d'une prothèse valvulaire aortique ainsi qu'implantation d'une xénogreffe (bioprothèse), avec thoracotomie mini-invasive (sternotomie partielle supérieure, thoracotomie latérale) comme voie d'abord
35.f4.23↔	Remplacement de la valve tricuspide par xénogreffe (bioprothèse), par voie endovasculaire	35.h1.31↔	Retrait d'une prothèse valvulaire aortique ainsi qu'implantation d'une xénogreffe, sans stent, avec sternotomie totale comme voie d'abord
35.f4.24↔	Remplacement de la valve tricuspide par xénogreffe (bioprothèse), par voie transapicale	35.h1.32↔	Retrait d'une prothèse valvulaire aortique ainsi qu'implantation d'une xénogreffe, sans stent, avec thoracotomie mini-invasive (sternotomie partielle supérieure, thoracotomie latérale) comme voie d'abord
35.f4.31↔	Remplacement de la valve tricuspide par xénogreffe, sans stent, avec sternotomie totale comme voie d'abord	35.h1.41↔	Retrait d'une prothèse valvulaire aortique ainsi qu'implantation d'une xénogreffe auto-expansible, sans suture, avec sternotomie totale comme voie d'abord
35.f4.32↔	Remplacement de la valve tricuspide par xénogreffe, sans stent, avec thoracotomie mini-invasive (sternotomie partielle supérieure, thoracotomie latérale) comme voie d'abord	35.h1.42↔	Retrait d'une prothèse valvulaire aortique ainsi qu'implantation d'une xénogreffe auto-expansible, sans suture, avec thoracotomie mini-invasive (sternotomie partielle supérieure, thoracotomie latérale) comme voie d'abord
35.f4.33↔	Remplacement de la valve tricuspide par xénogreffe, sans stent, par voie endovasculaire	35.h1.51↔	Retrait d'une prothèse valvulaire aortique ainsi qu'implantation d'une prothèse mécanique, avec sternotomie totale comme voie d'abord
35.f4.34↔	Remplacement de la valve tricuspide par xénogreffe, sans stent, par voie transapicale	35.h1.52↔	Retrait d'une prothèse valvulaire aortique ainsi qu'implantation d'une prothèse mécanique, avec thoracotomie mini-invasive (sternotomie partielle supérieure, thoracotomie latérale) comme voie d'abord
35.f4.51↔	Remplacement de la valve tricuspide par prothèse mécanique, avec sternotomie totale comme voie d'abord	35.h1.61↔	Retrait d'une prothèse valvulaire aortique ainsi qu'implantation d'une prothèse vasculaire avec valve, biologique, avec sternotomie totale comme voie d'abord
35.f4.52↔	Remplacement de la valve tricuspide par prothèse mécanique, avec thoracotomie mini-invasive (sternotomie partielle supérieure, thoracotomie latérale) comme voie d'abord	35.h1.62↔	Retrait d'une prothèse valvulaire aortique ainsi qu'implantation d'une prothèse vasculaire avec valve, biologique avec thoracotomie mini-invasive (sternotomie partielle supérieure, thoracotomie latérale) comme voie d'abord
35.g0↔	Révision d'un remplacement de la valve, SAP	35.h1.71↔	Retrait d'une prothèse valvulaire aortique ainsi qu'implantation d'une prothèse vasculaire avec valve, mécanique, avec sternotomie totale comme voie d'abord
35.g1.11↔	Révision d'un remplacement de la valve aortique, avec sternotomie totale comme voie d'abord	35.h1.72↔	Retrait d'une prothèse valvulaire aortique ainsi qu'implantation d'une prothèse vasculaire avec valve, mécanique avec thoracotomie mini-invasive (sternotomie partielle supérieure, thoracotomie latérale) comme voie d'abord
35.g1.12↔	Révision d'un remplacement de la valve aortique, avec thoracotomie mini-invasive (sternotomie partielle supérieure, thoracotomie latérale) comme voie d'abord	35.h2.00↔	Retrait avec implantation d'une nouvelle prothèse valvulaire mitrale, SAP
35.g1.13↔	Révision d'un remplacement de la valve aortique, par voie endovasculaire	35.h2.09↔	Retrait avec implantation d'une nouvelle prothèse valvulaire mitrale, autres
35.g1.14↔	Révision d'un remplacement de la valve aortique, par voie transapicale	35.h2.11↔	Retrait d'une prothèse valvulaire mitrale ainsi qu'implantation d'une allogreffe (homogreffe), avec sternotomie totale comme voie d'abord
35.g2.11↔	Révision d'un remplacement de la valve mitrale, avec sternotomie totale comme voie d'abord	35.h2.12↔	Retrait d'une prothèse valvulaire mitrale ainsi qu'implantation d'une allogreffe (homogreffe), avec thoracotomie mini-invasive (sternotomie partielle supérieure, thoracotomie latérale) comme voie d'abord
35.g2.12↔	Révision d'un remplacement de la valve mitrale, avec thoracotomie mini-invasive (sternotomie partielle supérieure, thoracotomie latérale) comme voie d'abord	35.h2.21↔	Retrait d'une prothèse valvulaire mitrale ainsi qu'implantation d'une xénogreffe (bioprothèse), avec sternotomie totale comme voie d'abord
35.g2.13↔	Révision d'un remplacement de la valve mitrale, par voie endovasculaire	35.h2.22↔	Retrait d'une prothèse valvulaire mitrale ainsi qu'implantation d'une xénogreffe (bioprothèse), avec thoracotomie mini-invasive (sternotomie partielle supérieure, thoracotomie latérale) comme voie d'abord
35.g2.14↔	Révision d'un remplacement de la valve mitrale, par voie transapicale	35.h2.23↔	Retrait d'une prothèse valvulaire mitrale ainsi qu'implantation d'une xénogreffe (bioprothèse), par voie endovasculaire
35.g3.11↔	Révision d'un remplacement de la valve pulmonaire, avec sternotomie totale comme voie d'abord		
35.g3.12↔	Révision d'un remplacement de la valve pulmonaire, avec thoracotomie mini-invasive (sternotomie partielle supérieure, thoracotomie latérale) comme voie d'abord		
35.g3.13↔	Révision d'un remplacement de la valve pulmonaire, par voie endovasculaire		
35.g3.14↔	Révision d'un remplacement de la valve pulmonaire, par voie transapicale		
35.g4.11↔	Révision d'un remplacement de la valve tricuspide, avec sternotomie totale comme voie d'abord		
35.g4.12↔	Révision d'un remplacement de la valve tricuspide, avec thoracotomie mini-invasive (sternotomie partielle supérieure, thoracotomie latérale) comme voie d'abord		
35.g4.13↔	Révision d'un remplacement de la valve tricuspide, par voie endovasculaire		
35.g4.14↔	Révision d'un remplacement de la valve tricuspide, par voie transapicale		

35.h2.24↔	Retrait d'une prothèse valvulaire mitrale ainsi qu'implantation d'une xénogreffe (bioprothèse), par voie transapicale	35.h3.62↔	Retrait d'une prothèse valvulaire pulmonaire ainsi qu'implantation d'une prothèse vasculaire avec valve, biologique avec thoracotomie mini-invasive (sternotomie partielle supérieure, thoracotomie latérale) comme voie d'abord
35.h2.31↔	Retrait d'une prothèse valvulaire mitrale ainsi qu'implantation d'une xénogreffe, sans stent, avec sternotomie totale comme voie d'abord	35.h3.71↔	Retrait d'une prothèse valvulaire pulmonaire ainsi qu'implantation d'une prothèse vasculaire avec valve, mécanique, avec sternotomie totale comme voie d'abord
35.h2.32↔	Retrait d'une prothèse valvulaire mitrale ainsi qu'implantation d'une xénogreffe, sans stent, avec thoracotomie mini-invasive (sternotomie partielle supérieure, thoracotomie latérale) comme voie d'abord	35.h3.72↔	Retrait d'une prothèse valvulaire pulmonaire ainsi qu'implantation d'une prothèse vasculaire avec valve, mécanique, avec thoracotomie mini-invasive (sternotomie partielle supérieure, thoracotomie latérale) comme voie d'abord
35.h2.33↔	Retrait d'une prothèse valvulaire mitrale ainsi qu'implantation d'une xénogreffe, sans stent, par voie endovasculaire	35.h4.00↔	Retrait avec implantation d'une nouvelle prothèse valvulaire tricuspide, SAP
35.h2.34↔	Retrait d'une prothèse valvulaire mitrale ainsi qu'implantation d'une xénogreffe, sans stent, par voie transapicale	35.h4.09↔	Retrait avec implantation d'une nouvelle prothèse valvulaire tricuspide, autres
35.h2.51↔	Retrait d'une prothèse valvulaire mitrale ainsi qu'implantation d'une prothèse mécanique, avec sternotomie totale comme voie d'abord	35.h4.11↔	Retrait d'une prothèse valvulaire tricuspide ainsi qu'implantation d'une allogreffe (homogreffe), avec sternotomie totale comme voie d'abord
35.h2.52↔	Retrait d'une prothèse valvulaire mitrale ainsi qu'implantation d'une prothèse mécanique, avec thoracotomie mini-invasive (sternotomie partielle supérieure, thoracotomie latérale) comme voie d'abord	35.h4.12↔	Retrait d'une prothèse valvulaire tricuspide ainsi qu'implantation d'une allogreffe (homogreffe), avec thoracotomie mini-invasive (sternotomie partielle supérieure, thoracotomie latérale) comme voie d'abord
35.h3.00↔	Retrait avec implantation d'une nouvelle prothèse valvulaire pulmonaire ou d'une prothèse vasculaire avec valve, SAP	35.h4.21↔	Retrait d'une prothèse valvulaire tricuspide ainsi qu'implantation d'une xénogreffe (bioprothèse), avec sternotomie totale comme voie d'abord
35.h3.09↔	Retrait avec implantation d'une nouvelle prothèse valvulaire pulmonaire ou d'une prothèse vasculaire avec valve, autres	35.h4.22↔	Retrait d'une prothèse valvulaire tricuspide ainsi qu'implantation d'une xénogreffe (bioprothèse), avec thoracotomie mini-invasive (sternotomie partielle supérieure, thoracotomie latérale) comme voie d'abord
35.h3.11↔	Retrait d'une prothèse valvulaire pulmonaire ainsi qu'implantation d'une allogreffe (homogreffe), avec sternotomie totale comme voie d'abord	35.h4.23↔	Retrait d'une prothèse valvulaire tricuspide ainsi qu'implantation d'une xénogreffe (bioprothèse), par voie endovasculaire
35.h3.12↔	Retrait d'une prothèse valvulaire pulmonaire ainsi qu'implantation d'une allogreffe (homogreffe), avec thoracotomie mini-invasive (sternotomie partielle supérieure, thoracotomie latérale) comme voie d'abord	35.h4.31↔	Retrait d'une prothèse valvulaire tricuspide ainsi qu'implantation d'une xénogreffe, sans stent, avec sternotomie totale comme voie d'abord
35.h3.21↔	Retrait d'une prothèse valvulaire pulmonaire ainsi qu'implantation d'une xénogreffe (bioprothèse), avec sternotomie totale comme voie d'abord	35.h4.32↔	Retrait d'une prothèse valvulaire tricuspide ainsi qu'implantation d'une xénogreffe, sans stent, avec thoracotomie mini-invasive (sternotomie partielle supérieure, thoracotomie latérale) comme voie d'abord
35.h3.22↔	Retrait d'une prothèse valvulaire pulmonaire ainsi qu'implantation d'une xénogreffe (bioprothèse), avec thoracotomie mini-invasive (sternotomie partielle supérieure, thoracotomie latérale) comme voie d'abord	35.h4.33↔	Retrait d'une prothèse valvulaire tricuspide ainsi qu'implantation d'une xénogreffe, sans stent, par voie endovasculaire
35.h3.31↔	Retrait d'une prothèse valvulaire pulmonaire ainsi qu'implantation d'une xénogreffe, sans stent, avec sternotomie totale comme voie d'abord	35.h4.51↔	Retrait d'une prothèse valvulaire tricuspide ainsi qu'implantation consécutive d'une prothèse mécanique, avec sternotomie totale comme voie d'abord
35.h3.32↔	Retrait d'une prothèse valvulaire pulmonaire ainsi qu'implantation d'une xénogreffe, sans stent, avec thoracotomie mini-invasive (sternotomie partielle supérieure, thoracotomie latérale) comme voie d'abord	35.h4.52↔	Retrait d'une prothèse valvulaire tricuspide ainsi qu'implantation d'une prothèse mécanique, avec thoracotomie mini-invasive (sternotomie partielle supérieure, thoracotomie latérale) comme voie d'abord
35.h3.51↔	Retrait d'une prothèse valvulaire pulmonaire ainsi qu'implantation d'une prothèse mécanique, avec sternotomie totale comme voie d'abord	35.i2.11↔	Opération selon Ross
35.h3.52↔	Retrait d'une prothèse valvulaire pulmonaire ainsi qu'implantation d'une prothèse mécanique, avec thoracotomie mini-invasive (sternotomie partielle supérieure, thoracotomie latérale) comme voie d'abord	35.i3.11↔	Intervention de Tirone David
35.h3.61↔	Retrait d'une prothèse valvulaire pulmonaire ainsi qu'implantation d'une prothèse vasculaire avec valve, biologique, avec sternotomie totale comme voie d'abord	35.i3.12↔	Opération selon Yacoub

procédure F03-4

38.15.30↔ Endartériectomie de l'artère pulmonaire

procédure F03-5

36.10↔	Pontage aorto-coronaire pour revascularisation cardiaque, SAP	36.11.23↔	Pontage (aorto-)coronaire simple, chirurgical ouvert (thoracotomie, mini-thoracotomie, sternotomie), avec artère autogène, greffon libre d'artère mammaire interne [AMI] (artère thoracique interne)
36.11.00↔	Pontage (aorto-)coronaire simple, par technique et par matériel, SAP	36.11.24↔	Pontage (aorto-)coronaire simple, chirurgical ouvert (thoracotomie, mini-thoracotomie, sternotomie), avec artère autogène, artère abdominale
36.11.21↔	Pontage (aorto-)coronaire simple, chirurgical ouvert (thoracotomie, mini-thoracotomie, sternotomie), avec artère autogène, artère radiale	36.11.25↔	Pontage (aorto-)coronaire simple, chirurgical ouvert (thoracotomie, mini-thoracotomie, sternotomie), avec artère autogène, autre artère
36.11.22↔	Pontage (aorto-)coronaire simple, chirurgical ouvert (thoracotomie, mini-thoracotomie, sternotomie), avec artère autogène, artère mammaire interne (artère thoracique interne)		

36.11.26↔	Pontage (aorto-)coronaire simple, chirurgical ouvert (thoracotomie, mini-thoracotomie, sternotomie), avec veine autogène, sans treillis externe de stabilisation	36.12.37↔	Double pontage (aorto-)coronaire, mini-invasif, avec veine autogène, avec treillis externe de stabilisation
36.11.27↔	Pontage (aorto-)coronaire simple, chirurgical ouvert (thoracotomie, mini-thoracotomie, sternotomie), avec veine autogène, avec treillis externe de stabilisation	36.12.38↔	Double pontage (aorto-)coronaire, mini-invasif, avec xéno greffe
36.11.28↔	Pontage (aorto-)coronaire simple, chirurgical ouvert (thoracotomie, mini-thoracotomie, sternotomie), avec xéno greffe	36.12.3a↔	Double pontage (aorto-)coronaire, mini-invasif, avec prothèse vasculaire
36.11.2a↔	Pontage (aorto-)coronaire simple, chirurgical ouvert (thoracotomie, mini-thoracotomie, sternotomie), avec prothèse vasculaire	36.12.99↔	Double pontage (aorto-)coronaire, par technique et par matériel, autre
36.11.31↔	Pontage (aorto-)coronaire simple, mini-invasif, avec artère autogène, artère radiale	36.13.00↔	Triple pontage (aorto-)coronaire, par technique et par matériel, SAP
36.11.32↔	Pontage (aorto-)coronaire simple, mini-invasif, avec artère autogène, artère mammaire interne (artère thoracique interne)	36.13.21↔	Triple pontage (aorto-)coronaire, chirurgical ouvert (thoracotomie, mini-thoracotomie, sternotomie), avec artère autogène, artère radiale
36.11.33↔	Pontage (aorto-)coronaire simple, mini-invasif, avec artère autogène, greffon libre d'artère mammaire interne [IMA] (artère thoracique interne)	36.13.22↔	Triple pontage (aorto-)coronaire, chirurgical ouvert (thoracotomie, mini-thoracotomie, sternotomie), avec artère autogène, artère mammaire interne (artère thoracique interne)
36.11.34↔	Pontage (aorto-)coronaire simple, mini-invasif, avec artère autogène, artère abdominale	36.13.23↔	Triple pontage (aorto-)coronaire, chirurgical ouvert (thoracotomie, mini-thoracotomie, sternotomie), avec artère autogène, greffon libre d'artère mammaire interne [AMI] (artère thoracique interne)
36.11.35↔	Pontage (aorto-)coronaire simple, mini-invasif, avec artère autogène, autre artère	36.13.24↔	Triple pontage (aorto-)coronaire, chirurgical ouvert (thoracotomie, mini-thoracotomie, sternotomie), avec artère autogène, artère abdominale
36.11.36↔	Pontage (aorto-)coronaire simple, mini-invasif, avec veine autogène, sans treillis externe de stabilisation	36.13.25↔	Triple pontage (aorto-)coronaire, chirurgical ouvert (thoracotomie, mini-thoracotomie, sternotomie), avec artère autogène, autre artère
36.11.37↔	Pontage (aorto-)coronaire simple, mini-invasif, avec veine autogène, avec treillis externe de stabilisation	36.13.26↔	Triple pontage (aorto-)coronaire, chirurgical ouvert (thoracotomie, mini-thoracotomie, sternotomie), avec veine autogène, sans treillis externe de stabilisation
36.11.38↔	Pontage (aorto-)coronaire simple, mini-invasif, avec xéno greffe	36.13.27↔	Triple pontage (aorto-)coronaire, chirurgical ouvert (thoracotomie, mini-thoracotomie, sternotomie), avec veine autogène, avec treillis externe de stabilisation
36.11.3a↔	Pontage (aorto-)coronaire simple, mini-invasif, avec prothèse vasculaire	36.13.28↔	Triple pontage (aorto-)coronaire, chirurgical ouvert (thoracotomie, mini-thoracotomie, sternotomie), avec xéno greffe
36.11.99↔	Pontage (aorto-)coronaire simple, par technique et par matériel, autre	36.13.2a↔	Triple pontage (aorto-)coronaire, chirurgical ouvert (thoracotomie, mini-thoracotomie, sternotomie), avec prothèse vasculaire
36.12.00↔	Double pontage (aorto-)coronaire, par technique et par matériel, SAP	36.13.31↔	Triple pontage (aorto-)coronaire, mini-invasif, avec artère autogène, artère radiale
36.12.21↔	Double pontage (aorto-)coronaire, chirurgical ouvert (thoracotomie, mini-thoracotomie, sternotomie), avec artère autogène, artère radiale	36.13.32↔	Triple pontage (aorto-)coronaire, mini-invasif, avec artère autogène, artère mammaire interne (artère thoracique interne)
36.12.22↔	Double pontage (aorto-)coronaire, chirurgical ouvert (thoracotomie, mini-thoracotomie, sternotomie), avec artère autogène, artère mammaire interne (artère thoracique interne)	36.13.33↔	Triple pontage (aorto-)coronaire, mini-invasif, avec artère autogène, greffon libre d'artère mammaire interne [IMA] (artère thoracique interne)
36.12.23↔	Double pontage (aorto-)coronaire, chirurgical ouvert (thoracotomie, mini-thoracotomie, sternotomie), avec artère autogène, greffon libre d'artère mammaire interne [AMI] (artère thoracique interne)	36.13.34↔	Triple pontage (aorto-)coronaire, mini-invasif, avec artère autogène, artère abdominale
36.12.24↔	Double pontage (aorto-)coronaire, chirurgical ouvert (thoracotomie, mini-thoracotomie, sternotomie), avec artère autogène, artère abdominale	36.13.35↔	Triple pontage (aorto-)coronaire, mini-invasif, avec artère autogène, autre artère
36.12.25↔	Double pontage (aorto-)coronaire, chirurgical ouvert (thoracotomie, mini-thoracotomie, sternotomie), avec artère autogène, autre artère	36.13.36↔	Triple pontage (aorto-)coronaire, mini-invasif, avec veine autogène, sans treillis externe de stabilisation
36.12.26↔	Double pontage (aorto-)coronaire, chirurgical ouvert (thoracotomie, mini-thoracotomie, sternotomie), avec veine autogène, sans treillis externe de stabilisation	36.13.37↔	Triple pontage (aorto-)coronaire, mini-invasif, avec veine autogène, avec treillis externe de stabilisation
36.12.27↔	Double pontage (aorto-)coronaire, chirurgical ouvert (thoracotomie, mini-thoracotomie, sternotomie), avec veine autogène, avec treillis externe de stabilisation	36.13.38↔	Triple pontage (aorto-)coronaire, mini-invasif, avec xéno greffe
36.12.28↔	Double pontage (aorto-)coronaire, chirurgical ouvert (thoracotomie, mini-thoracotomie, sternotomie), avec xéno greffe	36.13.3a↔	Triple pontage (aorto-)coronaire, mini-invasif, avec prothèse vasculaire
36.12.2a↔	Double pontage (aorto-)coronaire, chirurgical ouvert (thoracotomie, mini-thoracotomie, sternotomie), avec prothèse vasculaire	36.13.99↔	Triple pontage (aorto-)coronaire, par technique et par matériel, autre
36.12.31↔	Double pontage (aorto-)coronaire, mini-invasif, avec artère autogène, artère radiale	36.18.00↔	Quadruple pontage (aorto-)coronaire, par technique et par matériel, SAP
36.12.32↔	Double pontage (aorto-)coronaire, mini-invasif, avec artère autogène, artère mammaire interne (artère thoracique interne)	36.18.11↔	Quadruple pontage (aorto-)coronaire, chirurgical ouvert (thoracotomie, mini-thoracotomie, sternotomie), avec artère autogène, artère radiale
36.12.33↔	Double pontage (aorto-)coronaire, mini-invasif, avec artère autogène, greffon libre d'artère mammaire interne [IMA] (artère thoracique interne)	36.18.12↔	Quadruple pontage (aorto-)coronaire, chirurgical ouvert (thoracotomie, mini-thoracotomie, sternotomie), avec artère autogène, artère mammaire interne (artère thoracique interne)
36.12.34↔	Double pontage (aorto-)coronaire, mini-invasif, avec artère autogène, artère abdominale	36.18.13↔	Quadruple pontage (aorto-)coronaire, chirurgical ouvert (thoracotomie, mini-thoracotomie, sternotomie), avec artère autogène, greffon libre d'artère mammaire interne [AMI] (artère thoracique interne)
36.12.35↔	Double pontage (aorto-)coronaire, mini-invasif, avec artère autogène, autre artère	36.18.14↔	Quadruple pontage (aorto-)coronaire, chirurgical ouvert (thoracotomie, mini-thoracotomie, sternotomie), avec artère autogène, artère abdominale
36.12.36↔	Double pontage (aorto-)coronaire, mini-invasif, avec veine autogène, sans treillis externe de stabilisation	36.18.15↔	Quadruple pontage (aorto-)coronaire, chirurgical ouvert (thoracotomie, mini-thoracotomie, sternotomie), avec artère autogène, autre artère

36.18.16↔	Quadruple pontage (aorto-)coronaire, chirurgical ouvert (thoracotomie, mini-thoracotomie, sternotomie), avec veine autogène, sans treillis externe de stabilisation	36.1a.24↔	Quintuple pontage (aorto-)coronaire, mini-invasif, avec artère autogène, artère abdominale
36.18.17↔	Quadruple pontage (aorto-)coronaire, chirurgical ouvert (thoracotomie, mini-thoracotomie, sternotomie), avec veine autogène, avec treillis externe de stabilisation	36.1a.25↔	Quintuple pontage (aorto-)coronaire, mini-invasif, avec artère autogène, autre artère
36.18.18↔	Quadruple pontage (aorto-)coronaire, chirurgical ouvert (thoracotomie, mini-thoracotomie, sternotomie), avec xéno greffe	36.1a.26↔	Quintuple pontage (aorto-)coronaire, mini-invasif, avec veine autogène, sans treillis externe de stabilisation
36.18.1a↔	Quadruple pontage (aorto-)coronaire, chirurgical ouvert (thoracotomie, mini-thoracotomie, sternotomie), avec prothèse vasculaire	36.1a.27↔	Quintuple pontage (aorto-)coronaire, mini-invasif, avec veine autogène, avec treillis externe de stabilisation
36.18.21↔	Quadruple pontage (aorto-)coronaire, mini-invasif, avec artère autogène, artère radiale	36.1a.28↔	Quintuple pontage (aorto-)coronaire, mini-invasif, avec xéno greffe
36.18.22↔	Quadruple pontage (aorto-)coronaire, mini-invasif, avec artère autogène, artère mammaire interne (artère thoracique interne)	36.1a.2a↔	Quintuple pontage (aorto-)coronaire, mini-invasif, avec prothèse vasculaire
36.18.23↔	Quadruple pontage (aorto-)coronaire, mini-invasif, avec artère autogène, greffon libre d'artère mammaire interne [IMA] (artère thoracique interne)	36.1a.99↔	Quintuple pontage (aorto-)coronaire, autre
36.18.24↔	Quadruple pontage (aorto-)coronaire, mini-invasif, avec artère autogène, artère abdominale	36.1b.00↔	Pontage (aorto-)coronaire sextuple ou plus, par technique et par matériel, SAP
36.18.25↔	Quadruple pontage (aorto-)coronaire, mini-invasif, avec artère autogène, autre artère	36.1b.11↔	Pontage (aorto-)coronaire sextuple ou plus, chirurgical ouvert (thoracotomie, mini-thoracotomie, sternotomie), avec artère autogène, artère radiale
36.18.26↔	Quadruple pontage (aorto-)coronaire, mini-invasif, avec veine autogène, sans treillis externe de stabilisation	36.1b.12↔	Pontage (aorto-)coronaire sextuple ou plus, chirurgical ouvert (thoracotomie, mini-thoracotomie, sternotomie), avec artère autogène, artère mammaire interne (artère thoracique interne)
36.18.27↔	Quadruple pontage (aorto-)coronaire, mini-invasif, avec veine autogène, avec treillis externe de stabilisation	36.1b.13↔	Pontage (aorto-)coronaire sextuple ou plus, chirurgical ouvert (thoracotomie, mini-thoracotomie, sternotomie), avec artère autogène, greffon libre d'artère mammaire interne [AMI] (artère thoracique interne)
36.18.28↔	Quadruple pontage (aorto-)coronaire, mini-invasif, avec xéno greffe	36.1b.14↔	Pontage (aorto-)coronaire sextuple ou plus, chirurgical ouvert (thoracotomie, mini-thoracotomie, sternotomie), avec artère autogène, artère abdominale
36.18.2a↔	Quadruple pontage (aorto-)coronaire, mini-invasif, avec prothèse vasculaire	36.1b.15↔	Pontage (aorto-)coronaire sextuple ou plus, chirurgical ouvert (thoracotomie, mini-thoracotomie, sternotomie), avec artère autogène, autre artère
36.18.99↔	Quadruple pontage (aorto-)coronaire, par technique et par matériel, autre	36.1b.16↔	Pontage (aorto-)coronaire sextuple ou plus, chirurgical ouvert (thoracotomie, mini-thoracotomie, sternotomie), avec veine autogène, sans treillis externe de stabilisation
36.19↔	Autre anastomose de pontage pour revascularisation du cœur	36.1b.17↔	Pontage (aorto-)coronaire sextuple ou plus, chirurgical ouvert (thoracotomie, mini-thoracotomie, sternotomie), avec veine autogène, avec treillis externe de stabilisation
36.1a.00↔	Quintuple pontage (aorto-)coronaire, par technique et par matériel, SAP	36.1b.18↔	Pontage (aorto-)coronaire sextuple ou plus, chirurgical ouvert (thoracotomie, mini-thoracotomie, sternotomie), avec xéno greffe
36.1a.11↔	Quintuple pontage (aorto-)coronaire, chirurgical ouvert (thoracotomie, mini-thoracotomie, sternotomie), avec artère autogène, artère radiale	36.1b.1a↔	Pontage (aorto-)coronaire sextuple ou plus, chirurgical ouvert (thoracotomie, mini-thoracotomie, sternotomie), avec prothèse vasculaire
36.1a.12↔	Quintuple pontage (aorto-)coronaire, chirurgical ouvert (thoracotomie, mini-thoracotomie, sternotomie), avec artère autogène, artère mammaire interne (artère thoracique interne)	36.1b.21↔	Pontage (aorto-)coronaire sextuple ou plus, mini-invasif, avec artère autogène, artère radiale
36.1a.13↔	Quintuple pontage (aorto-)coronaire, chirurgical ouvert (thoracotomie, mini-thoracotomie, sternotomie), avec artère autogène, greffon libre d'artère mammaire interne [AMI] (artère thoracique interne)	36.1b.22↔	Pontage (aorto-)coronaire sextuple ou plus, mini-invasif, avec artère autogène, artère mammaire interne (artère thoracique interne)
36.1a.14↔	Quintuple pontage (aorto-)coronaire, chirurgical ouvert (thoracotomie, mini-thoracotomie, sternotomie), avec artère autogène, artère abdominale	36.1b.23↔	Pontage (aorto-)coronaire sextuple ou plus, mini-invasif, avec artère autogène, greffon libre d'artère mammaire interne [IMA] (artère thoracique interne)
36.1a.15↔	Quintuple pontage (aorto-)coronaire, chirurgical ouvert (thoracotomie, mini-thoracotomie, sternotomie), avec artère autogène, autre artère	36.1b.24↔	Pontage (aorto-)coronaire sextuple ou plus, mini-invasif, avec artère autogène, artère abdominale
36.1a.16↔	Quintuple pontage (aorto-)coronaire, chirurgical ouvert (thoracotomie, mini-thoracotomie, sternotomie), avec veine autogène, sans treillis externe de stabilisation	36.1b.25↔	Pontage (aorto-)coronaire sextuple ou plus, mini-invasif, avec artère autogène, autre artère
36.1a.17↔	Quintuple pontage (aorto-)coronaire, chirurgical ouvert (thoracotomie, mini-thoracotomie, sternotomie), avec veine autogène, avec treillis externe de stabilisation	36.1b.26↔	Pontage (aorto-)coronaire sextuple ou plus, mini-invasif, avec veine autogène, sans treillis externe de stabilisation
36.1a.18↔	Quintuple pontage (aorto-)coronaire, chirurgical ouvert (thoracotomie, mini-thoracotomie, sternotomie), avec xéno greffe	36.1b.27↔	Pontage (aorto-)coronaire sextuple ou plus, mini-invasif, avec veine autogène, avec treillis externe de stabilisation
36.1a.1a↔	Quintuple pontage (aorto-)coronaire, chirurgical ouvert (thoracotomie, mini-thoracotomie, sternotomie), avec prothèse vasculaire	36.1b.28↔	Pontage (aorto-)coronaire sextuple ou plus, mini-invasif, avec xéno greffe
36.1a.21↔	Quintuple pontage (aorto-)coronaire, mini-invasif, avec artère autogène, artère radiale	36.1b.2a↔	Pontage (aorto-)coronaire sextuple ou plus, mini-invasif, avec prothèse vasculaire
36.1a.22↔	Quintuple pontage (aorto-)coronaire, mini-invasif, avec artère autogène, artère mammaire interne (artère thoracique interne)	36.1b.99↔	Pontage (aorto-)coronaire sextuple ou plus, par technique et par matériel, autre
36.1a.23↔	Quintuple pontage (aorto-)coronaire, mini-invasif, avec artère autogène, greffon libre d'artère mammaire interne [IMA] (artère thoracique interne)		

procédure F03-6

35.35.00↔	Opération de trabécules cardiaques, SAP	35.g1.12↔	Révision d'un remplacement de la valve aortique, avec thoracotomie mini-invasive (sternotomie partielle supérieure, thoracotomie latérale) comme voie d'abord
35.35.09↔	Opération de trabécules cardiaques, autre	35.g1.13↔	Révision d'un remplacement de la valve aortique, par voie endovasculaire
35.35.10↔	Résection fibreuse ou musculaire sous-valvulaire de la valve aortique	35.g1.14↔	Révision d'un remplacement de la valve aortique, par voie transapicale
35.93↔	Création de conduit entre ventricule gauche et aorte	35.g2.11↔	Révision d'un remplacement de la valve mitrale, avec sternotomie totale comme voie d'abord
35.95↔	Révision d'opération corrective du coeur	35.g2.12↔	Révision d'un remplacement de la valve mitrale, avec thoracotomie mini-invasive (sternotomie partielle supérieure, thoracotomie latérale) comme voie d'abord
35.99↔	Autres opérations des valves du coeur	35.g2.13↔	Révision d'un remplacement de la valve mitrale, par voie endovasculaire
35.a1.11↔	Valvulotomie de la valve aortique avec sternotomie totale comme voie d'abord	35.g2.14↔	Révision d'un remplacement de la valve mitrale, par voie transapicale
35.a1.12↔	Valvulotomie de la valve aortique avec thoracotomie mini-invasive (sternotomie partielle supérieure, thoracotomie latérale) comme voie d'abord	35.g3.11↔	Révision d'un remplacement de la valve pulmonaire, avec sternotomie totale comme voie d'abord
35.c1.11↔	Reconstruction des cuspidés de la valve aortique, avec sternotomie totale comme voie d'abord	35.g3.12↔	Révision d'un remplacement de la valve pulmonaire, avec thoracotomie mini-invasive (sternotomie partielle supérieure, thoracotomie latérale) comme voie d'abord
35.c1.12↔	Valvuloplastie de la valve aortique avec thoracotomie mini-invasive (sternotomie partielle supérieure, thoracotomie latérale) comme voie d'abord	35.g3.13↔	Révision d'un remplacement de la valve pulmonaire, par voie endovasculaire
35.e1.11↔	Valvuloplastie de la valve aortique avec sternotomie totale comme voie d'abord	35.g3.14↔	Révision d'un remplacement de la valve pulmonaire, par voie transapicale
35.e1.12↔	Valvuloplastie de la valve aortique avec thoracotomie mini-invasive (sternotomie partielle supérieure, thoracotomie latérale) comme voie d'abord	35.g4.11↔	Révision d'un remplacement de la valve tricuspide, avec sternotomie totale comme voie d'abord
35.f1.00↔	Remplacement de la valve aortique par une prothèse valvulaire ou par une prothèse vasculaire avec valve, SAP	35.g4.12↔	Révision d'un remplacement de la valve tricuspide, avec thoracotomie mini-invasive (sternotomie partielle supérieure, thoracotomie latérale) comme voie d'abord
35.f1.09↔	Remplacement de la valve aortique par une prothèse valvulaire ou par une prothèse vasculaire avec valve, autres	35.g4.13↔	Révision d'un remplacement de la valve tricuspide, par voie endovasculaire
35.f1.11↔	Remplacement de la valve aortique par allogreffe (homogreffe), avec sternotomie totale comme voie d'abord	35.g4.14↔	Révision d'un remplacement de la valve tricuspide, par voie transapicale
35.f1.12↔	Remplacement de la valve aortique par allogreffe (homogreffe), avec thoracotomie mini-invasive (sternotomie partielle supérieure, thoracotomie latérale) comme voie d'abord	35.g9↔	Révision d'un remplacement de valve cardiaque, autres
35.f1.21↔	Remplacement de la valve aortique par xéno greffe (bioprothèse), avec sternotomie totale comme voie d'abord	35.h1.00↔	Retrait avec implantation d'une nouvelle prothèse valvulaire aortique ou d'une prothèse vasculaire avec valve, SAP
35.f1.22↔	Remplacement de la valve aortique par xéno greffe (bioprothèse), avec thoracotomie mini-invasive (sternotomie partielle supérieure, thoracotomie latérale) comme voie d'abord	35.h1.09↔	Retrait avec implantation d'une nouvelle prothèse valvulaire aortique ou d'une prothèse vasculaire avec valve, autres
35.f1.31↔	Remplacement de la valve aortique par xéno greffe, sans stent, avec sternotomie totale comme voie d'abord	35.h1.11↔	Retrait d'une prothèse valvulaire aortique ainsi qu'implantation d'une allogreffe (homogreffe), avec sternotomie totale comme voie d'abord
35.f1.32↔	Remplacement de valve aortique par xéno greffe, sans stent, avec thoracotomie mini-invasive (sternotomie partielle supérieure, thoracotomie latérale) comme voie d'abord	35.h1.12↔	Retrait d'une prothèse valvulaire aortique ainsi qu'implantation d'une allogreffe (homogreffe), avec thoracotomie mini-invasive (sternotomie partielle supérieure, thoracotomie latérale) comme voie d'abord
35.f1.41↔	Remplacement de la valve aortique par xéno greffe auto-expansible, sans suture, avec sternotomie totale comme voie d'abord	35.h1.21↔	Retrait d'une prothèse valvulaire aortique ainsi qu'implantation d'une xéno greffe (bioprothèse), avec sternotomie totale comme voie d'abord
35.f1.42↔	Remplacement de valve aortique par xéno greffe auto-expansible, sans suture, avec thoracotomie mini-invasive (sternotomie partielle supérieure, thoracotomie latérale) comme voie d'abord	35.h1.22↔	Retrait d'une prothèse valvulaire aortique ainsi qu'implantation d'une xéno greffe (bioprothèse), avec thoracotomie mini-invasive (sternotomie partielle supérieure, thoracotomie latérale) comme voie d'abord
35.f1.51↔	Remplacement de la valve aortique par prothèse mécanique, avec sternotomie totale comme voie d'abord	35.h1.31↔	Retrait d'une prothèse valvulaire aortique ainsi qu'implantation d'une xéno greffe, sans stent, avec sternotomie totale comme voie d'abord
35.f1.52↔	Remplacement de la valve aortique par prothèse mécanique, avec thoracotomie mini-invasive (sternotomie partielle supérieure, thoracotomie latérale) comme voie d'abord	35.h1.32↔	Retrait d'une prothèse valvulaire aortique ainsi qu'implantation d'une xéno greffe, sans stent, avec thoracotomie mini-invasive (sternotomie partielle supérieure, thoracotomie latérale) comme voie d'abord
35.f1.61↔	Remplacement de la valve aortique par prothèse vasculaire avec valve, biologique, avec sternotomie totale comme voie d'abord	35.h1.41↔	Retrait d'une prothèse valvulaire aortique ainsi qu'implantation d'une xéno greffe auto-expansible, sans suture, avec sternotomie totale comme voie d'abord
35.f1.62↔	Remplacement de la valve aortique par prothèse vasculaire avec valve, biologique avec thoracotomie mini-invasive (sternotomie partielle supérieure, thoracotomie latérale) comme voie d'abord	35.h1.42↔	Retrait d'une prothèse valvulaire aortique ainsi qu'implantation d'une xéno greffe auto-expansible, sans suture, avec thoracotomie mini-invasive (sternotomie partielle supérieure, thoracotomie latérale) comme voie d'abord
35.f1.71↔	Remplacement de la valve aortique par prothèse vasculaire avec valve, mécanique, avec sternotomie totale comme voie d'abord	35.h1.51↔	Retrait d'une prothèse valvulaire aortique ainsi qu'implantation d'une prothèse mécanique, avec sternotomie totale comme voie d'abord
35.f1.72↔	Remplacement de la valve aortique par prothèse vasculaire avec valve, mécanique, avec thoracotomie mini-invasive (sternotomie partielle supérieure, thoracotomie latérale) comme voie d'abord		
35.g0↔	Révision d'un remplacement de la valve, SAP		
35.g1.11↔	Révision d'un remplacement de la valve aortique, avec sternotomie totale comme voie d'abord		

35.h1.52↔	Retrait d'une prothèse valvulaire aortique ainsi qu'implantation d'une prothèse mécanique, avec thoracotomie mini-invasive (sternotomie partielle supérieure, thoracotomie latérale) comme voie d'abord	35.h1.72↔	Retrait d'une prothèse valvulaire aortique ainsi qu'implantation d'une prothèse vasculaire avec valve, mécanique avec thoracotomie mini-invasive (sternotomie partielle supérieure, thoracotomie latérale) comme voie d'abord
35.h1.61↔	Retrait d'une prothèse valvulaire aortique ainsi qu'implantation d'une prothèse vasculaire avec valve, biologique, avec sternotomie totale comme voie d'abord	35.i2.11↔	Opération selon Ross
35.h1.62↔	Retrait d'une prothèse valvulaire aortique ainsi qu'implantation d'une prothèse vasculaire avec valve, biologique avec thoracotomie mini-invasive (sternotomie partielle supérieure, thoracotomie latérale) comme voie d'abord	35.i3.11↔	Intervention de Tirone David
35.h1.71↔	Retrait d'une prothèse valvulaire aortique ainsi qu'implantation d'une prothèse vasculaire avec valve, mécanique, avec sternotomie totale comme voie d'abord	35.i3.12↔	Opération selon Yacoub
		35.i9↔	Opérations spécifiques des valves cardiaques et des structures avoisinantes, autres

procédure F03-7

35.a2.11↔	Valvulotomie de la valve mitrale avec sternotomie totale comme voie d'abord	35.f2.00↔	Remplacement de la valve mitrale par prothèse valvulaire, SAP
35.a2.12↔	Valvulotomie de la valve mitrale avec thoracotomie mini-invasive (sternotomie partielle supérieure, thoracotomie latérale) comme voie d'abord	35.f2.09↔	Remplacement de la valve mitrale par prothèse valvulaire, autres
35.c2.11↔	Reconstruction des cuspidés de la valve mitrale, avec sternotomie totale comme voie d'abord	35.f2.11↔	Remplacement de la valve mitrale par allogreffe (homogreffe), avec sternotomie totale comme voie d'abord
35.c2.12↔	Reconstruction des cuspidés de la valve mitrale, avec thoracotomie mini-invasive (sternotomie partielle supérieure, thoracotomie latérale) comme voie d'abord	35.f2.12↔	Remplacement de la valve mitrale par allogreffe (homogreffe), avec thoracotomie mini-invasive (sternotomie partielle supérieure, thoracotomie latérale) comme voie d'abord
35.d1.00↔	Annuloplastie de la valve aortique, SAP	35.f2.21↔	Remplacement de la valve mitrale par xéno greffe (bioprothèse), avec sternotomie totale comme voie d'abord
35.d1.09↔	Annuloplastie de la valve aortique, autre	35.f2.22↔	Remplacement de la valve mitrale par xéno greffe (bioprothèse), avec thoracotomie mini-invasive (sternotomie partielle supérieure, thoracotomie latérale) comme voie d'abord
35.d1.11↔	Annuloplastie de la valve aortique avec sternotomie totale comme voie d'abord	35.f2.31↔	Remplacement de la valve mitrale par xéno greffe, sans stent, avec sternotomie totale comme voie d'abord
35.d1.12↔	Annuloplastie de la valve aortique avec thoracotomie mini-invasive (sternotomie partielle supérieure, thoracotomie latérale) comme voie d'abord	35.f2.32↔	Remplacement de la valve mitrale par xéno greffe, sans stent, avec thoracotomie mini-invasive (sternotomie partielle supérieure, thoracotomie latérale) comme voie d'abord
35.d1.13↔	Annuloplastie de la valve aortique, par voie endovasculaire	35.f2.51↔	Remplacement de la valve mitrale par prothèse mécanique, avec sternotomie totale comme voie d'abord
35.d1.14↔	Annuloplastie de la valve aortique, guidée par cathéter, par voie transapicale	35.f2.52↔	Remplacement de la valve mitrale par prothèse mécanique, avec thoracotomie mini-invasive (sternotomie partielle supérieure, thoracotomie latérale) comme voie d'abord
35.d2.00↔	Annuloplastie de la valve mitrale, SAP	35.h2.00↔	Retrait avec implantation d'une nouvelle prothèse valvulaire mitrale, SAP
35.d2.09↔	Annuloplastie de la valve mitrale, autre	35.h2.09↔	Retrait avec implantation d'une nouvelle prothèse valvulaire mitrale, autres
35.d2.11↔	Annuloplastie de la valve mitrale, avec sternotomie totale comme voie d'abord	35.h2.11↔	Retrait d'une prothèse valvulaire mitrale ainsi qu'implantation d'une allogreffe (homogreffe), avec sternotomie totale comme voie d'abord
35.d2.12↔	Annuloplastie de la valve mitrale, avec thoracotomie mini-invasive (sternotomie partielle supérieure, thoracotomie latérale) comme voie d'abord	35.h2.12↔	Retrait d'une prothèse valvulaire mitrale ainsi qu'implantation d'une allogreffe (homogreffe), avec thoracotomie mini-invasive (sternotomie partielle supérieure, thoracotomie latérale) comme voie d'abord
35.d2.14↔	Annuloplastie de la valve mitrale, guidée par cathéter, par voie transapicale	35.h2.21↔	Retrait d'une prothèse valvulaire mitrale ainsi qu'implantation d'une xéno greffe (bioprothèse), avec sternotomie totale comme voie d'abord
35.d3.00↔	Annuloplastie de la valve pulmonaire, SAP	35.h2.22↔	Retrait d'une prothèse valvulaire mitrale ainsi qu'implantation d'une xéno greffe (bioprothèse), avec thoracotomie mini-invasive (sternotomie partielle supérieure, thoracotomie latérale) comme voie d'abord
35.d3.09↔	Annuloplastie de la valve pulmonaire, autre	35.h2.23↔	Retrait d'une prothèse valvulaire mitrale ainsi qu'implantation d'une xéno greffe (bioprothèse), par voie endovasculaire
35.d3.11↔	Annuloplastie de la valve pulmonaire, avec sternotomie totale comme voie d'abord	35.h2.24↔	Retrait d'une prothèse valvulaire mitrale ainsi qu'implantation d'une xéno greffe (bioprothèse), par voie transapicale
35.d3.12↔	Annuloplastie de la valve pulmonaire, avec thoracotomie mini-invasive (sternotomie partielle supérieure, thoracotomie latérale) comme voie d'abord	35.h2.31↔	Retrait d'une prothèse valvulaire mitrale ainsi qu'implantation d'une xéno greffe, sans stent, avec sternotomie totale comme voie d'abord
35.d3.13↔	Annuloplastie de la valve pulmonaire, par voie endovasculaire	35.h2.32↔	Retrait d'une prothèse valvulaire mitrale ainsi qu'implantation d'une xéno greffe, sans stent, avec thoracotomie mini-invasive (sternotomie partielle supérieure, thoracotomie latérale) comme voie d'abord
35.d3.14↔	Annuloplastie de la valve pulmonaire, guidée par cathéter, par voie transapicale	35.h2.33↔	Retrait d'une prothèse valvulaire mitrale ainsi qu'implantation d'une xéno greffe, sans stent, par voie endovasculaire
35.d4.00↔	Annuloplastie de la valve tricuspide		
35.d4.09↔	Annuloplastie de la valve tricuspide		
35.d4.11↔	Annuloplastie de la valve tricuspide, avec sternotomie totale comme voie d'abord		
35.d4.12↔	Annuloplastie de la valve tricuspide, avec thoracotomie mini-invasive (sternotomie partielle supérieure, thoracotomie latérale) comme voie d'abord		
35.d4.13↔	Annuloplastie de la valve tricuspide, par voie endovasculaire		
35.d4.14↔	Annuloplastie de la valve tricuspide, guidée par cathéter, par voie transapicale		
35.e2.11↔	Valvuloplastie de la valve mitrale avec sternotomie totale comme voie d'abord		
35.e2.12↔	Valvuloplastie de la valve mitrale avec thoracotomie mini-invasive (sternotomie partielle supérieure, thoracotomie latérale) comme voie d'abord		

- 35.h2.34↔ Retrait d'une prothèse valvulaire mitrale ainsi qu'implantation d'une xéno greffe, sans stent, par voie transapicale
- 35.h2.51↔ Retrait d'une prothèse valvulaire mitrale ainsi qu'implantation d'une prothèse mécanique, avec sternotomie totale comme voie d'abord
- 35.h2.52↔ Retrait d'une prothèse valvulaire mitrale ainsi qu'implantation d'une prothèse mécanique, avec thoracotomie mini-invasive (sternotomie partielle supérieure, thoracotomie latérale) comme voie d'abord

procédure F03-8

- 35.a4.11↔ Valvulotomie de la valve tricuspide avec sternotomie totale comme voie d'abord
- 35.a4.12↔ Valvulotomie de la valve tricuspide avec thoracotomie mini-invasive (sternotomie partielle supérieure, thoracotomie latérale) comme voie d'abord
- 35.c4.11↔ Reconstruction des cuspides de la valve tricuspide, avec sternotomie totale comme voie d'abord
- 35.c4.12↔ Reconstruction des cuspides de la valve tricuspide, avec thoracotomie mini-invasive (sternotomie partielle supérieure, thoracotomie latérale) comme voie d'abord
- 35.e4.11↔ Valvuloplastie de la valve tricuspide avec sternotomie totale comme voie d'abord
- 35.e4.12↔ Valvuloplastie de la valve tricuspide avec thoracotomie mini-invasive (sternotomie partielle supérieure, thoracotomie latérale) comme voie d'abord
- 35.f4.00↔ Remplacement de la valve tricuspide par prothèse valvulaire, SAP
- 35.f4.09↔ Remplacement de la valve tricuspide par prothèse valvulaire, autres
- 35.f4.11↔ Remplacement de la valve tricuspide par allogreffe (homogreffe), avec sternotomie totale comme voie d'abord
- 35.f4.12↔ Remplacement de la valve tricuspide par allogreffe (homogreffe), avec thoracotomie mini-invasive (sternotomie partielle supérieure, thoracotomie latérale) comme voie d'abord
- 35.f4.21↔ Remplacement de la valve tricuspide par xéno greffe (bioprothèse), avec sternotomie totale comme voie d'abord
- 35.f4.22↔ Remplacement de la valve tricuspide par xéno greffe (bioprothèse), avec thoracotomie mini-invasive (sternotomie partielle supérieure, thoracotomie latérale) comme voie d'abord
- 35.f4.23↔ Remplacement de la valve tricuspide par xéno greffe (bioprothèse), par voie endovasculaire
- 35.f4.24↔ Remplacement de la valve tricuspide par xéno greffe (bioprothèse), par voie transapicale
- 35.f4.31↔ Remplacement de la valve tricuspide par xéno greffe, sans stent, avec sternotomie totale comme voie d'abord
- 35.f4.32↔ Remplacement de la valve tricuspide par xéno greffe, sans stent, avec thoracotomie mini-invasive (sternotomie partielle supérieure, thoracotomie latérale) comme voie d'abord
- 35.f4.33↔ Remplacement de la valve tricuspide par xéno greffe, sans stent, par voie endovasculaire
- 35.f4.34↔ Remplacement de la valve tricuspide par xéno greffe, sans stent, par voie transapicale
- 35.f4.51↔ Remplacement de la valve tricuspide par prothèse mécanique, avec sternotomie totale comme voie d'abord
- 35.f4.52↔ Remplacement de la valve tricuspide par prothèse mécanique, avec thoracotomie mini-invasive (sternotomie partielle supérieure, thoracotomie latérale) comme voie d'abord
- 35.h4.00↔ Retrait avec implantation d'une nouvelle prothèse valvulaire tricuspide, SAP
- 35.h4.09↔ Retrait avec implantation d'une nouvelle prothèse valvulaire tricuspide, autres
- 35.h4.11↔ Retrait d'une prothèse valvulaire tricuspide ainsi qu'implantation d'une allogreffe (homogreffe), avec sternotomie totale comme voie d'abord
- 35.h4.12↔ Retrait d'une prothèse valvulaire tricuspide ainsi qu'implantation d'une allogreffe (homogreffe), avec thoracotomie mini-invasive (sternotomie partielle supérieure, thoracotomie latérale) comme voie d'abord
- 35.h4.21↔ Retrait d'une prothèse valvulaire tricuspide ainsi qu'implantation d'une xéno greffe (bioprothèse), avec sternotomie totale comme voie d'abord
- 35.h4.22↔ Retrait d'une prothèse valvulaire tricuspide ainsi qu'implantation d'une xéno greffe (bioprothèse), avec thoracotomie mini-invasive (sternotomie partielle supérieure, thoracotomie latérale) comme voie d'abord
- 35.h4.23↔ Retrait d'une prothèse valvulaire tricuspide ainsi qu'implantation d'une xéno greffe (bioprothèse), par voie endovasculaire
- 35.h4.31↔ Retrait d'une prothèse valvulaire tricuspide ainsi qu'implantation d'une xéno greffe, sans stent, avec sternotomie totale comme voie d'abord
- 35.h4.32↔ Retrait d'une prothèse valvulaire tricuspide ainsi qu'implantation d'une xéno greffe, sans stent, avec thoracotomie mini-invasive (sternotomie partielle supérieure, thoracotomie latérale) comme voie d'abord
- 35.h4.33↔ Retrait d'une prothèse valvulaire tricuspide ainsi qu'implantation d'une xéno greffe, sans stent, par voie endovasculaire
- 35.h4.51↔ Retrait d'une prothèse valvulaire tricuspide ainsi qu'implantation consécutive d'une prothèse mécanique, avec sternotomie totale comme voie d'abord
- 35.h4.52↔ Retrait d'une prothèse valvulaire tricuspide ainsi qu'implantation d'une prothèse mécanique, avec thoracotomie mini-invasive (sternotomie partielle supérieure, thoracotomie latérale) comme voie d'abord

procédure F03-9

- 35.34↔ Infundibulectomie
- 35.92↔ Création de conduit entre ventricule droit et artère pulmonaire
- 35.a3.11↔ Valvulotomie de la valve pulmonaire avec sternotomie totale comme voie d'abord
- 35.a3.12↔ Valvulotomie de la valve pulmonaire avec thoracotomie mini-invasive (sternotomie partielle supérieure, thoracotomie latérale) comme voie d'abord
- 35.c3.11↔ Reconstruction des cuspides de la valve pulmonaire, avec sternotomie totale comme voie d'abord
- 35.c3.12↔ Reconstruction des cuspides de la valve pulmonaire, avec thoracotomie mini-invasive (sternotomie partielle supérieure, thoracotomie latérale) comme voie d'abord
- 35.e3.11↔ Valvuloplastie de la valve pulmonaire avec sternotomie totale comme voie d'abord
- 35.e3.12↔ Valvuloplastie de la valve pulmonaire avec thoracotomie mini-invasive (sternotomie partielle supérieure, thoracotomie latérale) comme voie d'abord
- 35.f3.00↔ Remplacement de la valve pulmonaire par prothèse valvulaire ou prothèse vasculaire avec valve, SAP
- 35.f3.09↔ Remplacement de la valve pulmonaire par prothèse valvulaire ou prothèse vasculaire avec valve, autres
- 35.f3.11↔ Remplacement de la valve pulmonaire par allogreffe (homogreffe), avec sternotomie totale comme voie d'abord
- 35.f3.12↔ Remplacement de la valve pulmonaire par allogreffe (homogreffe), avec thoracotomie mini-invasive (sternotomie partielle supérieure, thoracotomie latérale) comme voie d'abord
- 35.f3.21↔ Remplacement de la valve pulmonaire par xéno greffe (bioprothèse), avec sternotomie totale comme voie d'abord
- 35.f3.22↔ Remplacement de la valve pulmonaire par xéno greffe (bioprothèse), avec thoracotomie mini-invasive (sternotomie partielle supérieure, thoracotomie latérale) comme voie d'abord
- 35.f3.31↔ Remplacement de la valve pulmonaire par xéno greffe, sans stent, avec sternotomie totale comme voie d'abord
- 35.f3.32↔ Remplacement de la valve pulmonaire par xéno greffe, sans stent, avec thoracotomie mini-invasive (sternotomie partielle supérieure, thoracotomie latérale) comme voie d'abord
- 35.f3.51↔ Remplacement de la valve pulmonaire par prothèse mécanique, avec sternotomie totale comme voie d'abord

35.f3.52↔	Remplacement de la valve pulmonaire par prothèse mécanique, avec thoracotomie mini-invasive (sternotomie partielle supérieure, thoracotomie latérale) comme voie d'abord	35.h3.31↔	Retrait d'une prothèse valvulaire pulmonaire ainsi qu'implantation d'une xéno greffe, sans stent, avec sternotomie totale comme voie d'abord
35.f3.61↔	Remplacement de la valve pulmonaire par prothèse vasculaire avec valve, biologique, avec sternotomie totale comme voie d'abord	35.h3.32↔	Retrait d'une prothèse valvulaire pulmonaire ainsi qu'implantation d'une xéno greffe, sans stent, avec thoracotomie mini-invasive (sternotomie partielle supérieure, thoracotomie latérale) comme voie d'abord
35.f3.62↔	Remplacement de la valve pulmonaire par prothèse vasculaire avec valve, biologique, avec thoracotomie mini-invasive (sternotomie partielle supérieure, thoracotomie latérale) comme voie d'abord	35.h3.51↔	Retrait d'une prothèse valvulaire pulmonaire ainsi qu'implantation d'une prothèse mécanique, avec sternotomie totale comme voie d'abord
35.f3.71↔	Remplacement de la valve pulmonaire par prothèse vasculaire avec valve, biologique, avec sternotomie totale comme voie d'abord	35.h3.52↔	Retrait d'une prothèse valvulaire pulmonaire ainsi qu'implantation d'une prothèse mécanique, avec thoracotomie mini-invasive (sternotomie partielle supérieure, thoracotomie latérale) comme voie d'abord
35.f3.72↔	Remplacement de la valve pulmonaire par prothèse vasculaire avec valve, mécanique, avec thoracotomie mini-invasive (sternotomie partielle supérieure, thoracotomie latérale) comme voie d'abord	35.h3.61↔	Retrait d'une prothèse valvulaire pulmonaire ainsi qu'implantation d'une prothèse vasculaire avec valve, biologique, avec sternotomie totale comme voie d'abord
35.h3.00↔	Retrait avec implantation d'une nouvelle prothèse valvulaire pulmonaire ou d'une prothèse vasculaire avec valve, SAP	35.h3.62↔	Retrait d'une prothèse valvulaire pulmonaire ainsi qu'implantation d'une prothèse vasculaire avec valve, biologique avec thoracotomie mini-invasive (sternotomie partielle supérieure, thoracotomie latérale) comme voie d'abord
35.h3.09↔	Retrait avec implantation d'une nouvelle prothèse valvulaire pulmonaire ou d'une prothèse vasculaire avec valve, autres	35.h3.71↔	Retrait d'une prothèse valvulaire pulmonaire ainsi qu'implantation d'une prothèse vasculaire avec valve, mécanique, avec sternotomie totale comme voie d'abord
35.h3.11↔	Retrait d'une prothèse valvulaire pulmonaire ainsi qu'implantation d'une allogreffe (homogreffe), avec sternotomie totale comme voie d'abord	35.h3.72↔	Retrait d'une prothèse valvulaire pulmonaire ainsi qu'implantation d'une prothèse vasculaire avec valve, mécanique, avec thoracotomie mini-invasive (sternotomie partielle supérieure, thoracotomie latérale) comme voie d'abord
35.h3.12↔	Retrait d'une prothèse valvulaire pulmonaire ainsi qu'implantation d'une allogreffe (homogreffe), avec thoracotomie mini-invasive (sternotomie partielle supérieure, thoracotomie latérale) comme voie d'abord		
35.h3.21↔	Retrait d'une prothèse valvulaire pulmonaire ainsi qu'implantation d'une xéno greffe (bioprothèse), avec sternotomie totale comme voie d'abord		
35.h3.22↔	Retrait d'une prothèse valvulaire pulmonaire ainsi qu'implantation d'une xéno greffe (bioprothèse), avec thoracotomie mini-invasive (sternotomie partielle supérieure, thoracotomie latérale) comme voie d'abord		

procédure F03-10

35.f2.09↔	Remplacement de la valve mitrale par prothèse valvulaire, autres	35.h2.52↔	Retrait d'une prothèse valvulaire mitrale ainsi qu'implantation d'une prothèse mécanique, avec thoracotomie mini-invasive (sternotomie partielle supérieure, thoracotomie latérale) comme voie d'abord
35.f2.51↔	Remplacement de la valve mitrale par prothèse mécanique, avec sternotomie totale comme voie d'abord	35.h4.51↔	Retrait d'une prothèse valvulaire tricuspide ainsi qu'implantation consécutive d'une prothèse mécanique, avec sternotomie totale comme voie d'abord
35.f2.52↔	Remplacement de la valve mitrale par prothèse mécanique, avec thoracotomie mini-invasive (sternotomie partielle supérieure, thoracotomie latérale) comme voie d'abord	35.h4.52↔	Retrait d'une prothèse valvulaire tricuspide ainsi qu'implantation d'une prothèse mécanique, avec thoracotomie mini-invasive (sternotomie partielle supérieure, thoracotomie latérale) comme voie d'abord
35.f4.51↔	Remplacement de la valve tricuspide par prothèse mécanique, avec sternotomie totale comme voie d'abord		
35.f4.52↔	Remplacement de la valve tricuspide par prothèse mécanique, avec thoracotomie mini-invasive (sternotomie partielle supérieure, thoracotomie latérale) comme voie d'abord		
35.h2.51↔	Retrait d'une prothèse valvulaire mitrale ainsi qu'implantation d'une prothèse mécanique, avec sternotomie totale comme voie d'abord		

procédure F03-11

35.43.00↔	Élargissement de communication interventriculaire existante, SAP	35.61↔	Réparation de communication interauriculaire, avec greffe de tissu
35.43.10↔	Élargissement de communication interventriculaire existante, technique à ciel ouvert	35.62↔	Réparation de communication interventriculaire avec greffe de tissu
35.43.99↔	Élargissement de communication interventriculaire existante, autre	35.63↔	Réparation de défauts des coussinets endocardiques (canal AV), avec greffe de tissu
35.50↔	Réparation de communication septale intracardiaque non précisée, avec prothèse	35.70↔	Autre réparation non précisée de communication septale intracardiaque, non précisée
35.51↔	Réparation de communication interauriculaire avec prothèse, technique ouverte	35.71↔	Autre réparation non précisée de communication interauriculaire
35.53↔	Réparation de communication interventriculaire avec prothèse, par voie ouverte	35.72.00↔	Réparation de communication interventriculaire, SAP
35.54↔	Réparation de défaut des coussinets endocardiques (canal AV), avec prothèse	35.72.10↔	Fermeture de communication interventriculaire acquise
35.60↔	Réparation de communication septale intracardiaque non précisée, avec greffe de tissu	35.72.99↔	Réparation de communication interventriculaire, autre
		35.73↔	Autre réparation non précisée de défaut des coussinets endocardiques (canal AV)
		35.81↔	Correction totale de la tétralogie de Fallot
		35.82↔	Correction de retour (connexion) veineux pulmonaire anormal total

35.91↔	Transposition (détournement) interauriculaire du retour veineux	37.99.23↔	Opération d'un coeur fonctionnellement/morphologiquement univentriculaire
35.94↔	Création de conduit entre oreillette et artère pulmonaire	37.99.24↔	Réparation d'un coeur triatrial
35.98.00↔	Autres opérations des septa du coeur, SAP	37.99.25↔	Réparation d'absence de valve pulmonaire
35.98.99↔	Autres opérations des septa du coeur, autre	38.84.31↔	Ligature du canal artériel persistant
35.a.1.11↔	Valvulotomie de la valve aortique avec sternotomie totale comme voie d'abord	38.85.00↔	Autre occlusion chirurgicale d'autres vaisseaux thoraciques, SAP
35.a.1.12↔	Valvulotomie de la valve aortique avec thoracotomie mini-invasive (sternotomie partielle supérieure, thoracotomie latérale) comme voie d'abord	38.85.10↔	Autre occlusion chirurgicale d'autres artères thoraciques, SAP
35.c.1.11↔	Reconstruction des cuspidés de la valve aortique, avec sternotomie totale comme voie d'abord	38.85.11↔	Autre occlusion chirurgicale de l'artère sous-clavière
35.c.1.12↔	Valvuloplastie de la valve aortique avec thoracotomie mini-invasive (sternotomie partielle supérieure, thoracotomie latérale) comme voie d'abord	38.85.12↔	Autre occlusion chirurgicale de l'artère pulmonaire
35.e.1.11↔	Valvuloplastie de la valve aortique avec sternotomie totale comme voie d'abord	38.85.13↔	Autre occlusion chirurgicale du tronc brachio-céphalique
35.e.1.12↔	Valvuloplastie de la valve aortique avec thoracotomie mini-invasive (sternotomie partielle supérieure, thoracotomie latérale) comme voie d'abord	38.85.19↔	Autre occlusion chirurgicale d'autres artères thoraciques, autre
35.i.3.11↔	Intervention de Tirone David	38.85.20↔	Autre occlusion chirurgicale de veines thoraciques, SAP
35.i.3.12↔	Opération selon Yacoub	38.85.21↔	Autre occlusion chirurgicale de la veine cave supérieure
36.99.00↔	Autres opérations des vaisseaux du coeur SAP	38.85.22↔	Autre occlusion chirurgicale de la veine pulmonaire
36.99.10↔	Traitement par injection intracoronaire de cellules souches, SAP	38.85.23↔	Autre occlusion chirurgicale de la veine sous-clavière
36.99.11↔	Traitement par injection intracoronaire de cellules souches, sans enrichissement de fractions ni culture	38.85.28↔	Autre occlusion chirurgicale d'autres veines thoraciques profondes
36.99.12↔	Traitement par injection intracoronaire de cellules souches obtenues par enrichissement de fractions ou multipliées en culture	38.85.29↔	Autre occlusion chirurgicale de veines thoraciques, autre
36.99.19↔	Traitement par injection intracoronaire de cellules souches, autre	38.85.99↔	Autre occlusion chirurgicale d'autres vaisseaux thoraciques, autre
36.99.20↔	Autres opérations lors d'anomalie congénitale de vaisseaux du coeur	39.99.10↔	Aortopexie
36.99.30↔	Reconstruction de l'ostium coronaire	39.99.20↔	Opérations d'anomalies vasculaires congénitales, SAP
36.99.40↔	Sympathectomie des artères coronaires	39.99.22↔	Opérations d'anomalie congénitale de l'artère ou de la veine pulmonaire ou d'une artère sous-clavière droite rétro-œsophagienne (arteria lusoria)
36.99.99↔	Autres opérations des vaisseaux du coeur, autre	39.99.23↔	Opérations d'anomalies congénitales de la veine cave
37.99.21↔	Réparation d'un ventricule droit à double issue de type Fallot	39.99.24↔	Opération et unifocalisation de vaisseaux collatéraux congénitaux
37.99.22↔	Réparation d'autre ventricule droit à double issue	39.99.30↔	Fermeture par cathéter du canal artériel de Botal, SAP
		39.99.31↔	Fermeture par cathéter du canal artériel de Botal, avec coil
		39.99.32↔	Fermeture par cathéter du canal artériel de Botal, avec obturateur d'Amplatz
		39.99.38↔	Fermeture par cathéter du canal artériel de Botal, autre
		39.99.39↔	Opérations d'autres anomalies vasculaires congénitales

procédure F03-12

39.61.13↔	Circulation extracorporelle conventionnelle sous forte hypothermie (20 à moins de 26°C)	39.61.24↔	Circulation extracorporelle minimalisée sous forte hypothermie (20 à moins de 26°C)
39.61.14↔	Circulation extracorporelle conventionnelle sous hypothermie profonde (moins de 20°C)	39.61.25↔	Circulation extracorporelle minimalisée sous hypothermie profonde (moins de 20°C)

procédure F03-13

35.f1.41↔	Remplacement de la valve aortique par xéno greffe auto-expansible, sans suture, avec sternotomie totale comme voie d'abord	35.h1.41↔	Retrait d'une prothèse valvulaire aortique ainsi qu'implantation d'une xéno greffe auto-expansible, sans suture, avec sternotomie totale comme voie d'abord
35.f1.42↔	Remplacement de valve aortique par xéno greffe auto-expansible, sans suture, avec thoracotomie mini-invasive (sternotomie partielle supérieure, thoracotomie latérale) comme voie d'abord	35.h1.42↔	Retrait d'une prothèse valvulaire aortique ainsi qu'implantation d'une xéno greffe auto-expansible, sans suture, avec thoracotomie mini-invasive (sternotomie partielle supérieure, thoracotomie latérale) comme voie d'abord

procédure F03-14

37.21‡↔	Cathétérisme cardiaque droit	37.90.29‡↔	Examen par cathétérisme transseptal du coeur gauche, autre
37.22‡↔	Cathétérisme cardiaque gauche	88.43‡↔	Artériographie d'artère pulmonaire
37.23‡↔	Cathétérisme cardiaque combiné, droit et gauche	88.50‡↔	Angiocardiographie, SAP
37.28‡↔	Échocardiographie intracardiaque (EIC)	88.52‡↔	Angiographie du coeur droit
37.34.00‡↔	Excision ou destruction d'autre lésion ou tissu du coeur, autre voie d'abord, SAP	88.53‡↔	Angiographie du coeur gauche
37.34.99‡↔	Excision ou destruction d'autre lésion ou tissu du coeur, par autre voie d'abord, autre	88.54‡↔	Angiographie du coeur combinée, gauche et droite
37.90.20‡↔	Examen par cathétérisme transseptal du coeur gauche, SAP	88.55‡↔	Artériographie coronaire avec un seul cathéter
37.90.21‡↔	Ponction transseptale par cathéter	88.56‡↔	Artériographie coronaire avec deux cathéters
		88.57‡↔	Autre artériographie coronaire, SAP

procédure F03-15

37.99.80↔	Réopération du coeur et du péricarde
-----------	--------------------------------------

procédure F03-16

37.33.00↔	Excision ou destruction d'autre lésion ou tissu du coeur, par voie ouverte, SAP	37.33.19↔	Excision ou destruction d'éléments du système de conduction des stimuli, par voie ouverte, autre
37.33.10↔	Excision ou destruction d'éléments du système de conduction des stimuli, par voie ouverte, SAP	37.33.20↔	Excision d'autre lésion ou tissu du coeur, par voie ouverte
37.33.11↔	Excision ou destruction d'éléments du système de conduction des stimuli, par voie ouverte, techniques d'ablation pour le traitement de tachyarythmie	37.33.30↔	Destruction d'autre lésion ou tissu du coeur, par voie ouverte
		37.33.99↔	Excision ou destruction d'autre lésion ou tissu du coeur, par voie ouverte, autre

procédure F03-17

37.21‡↔	Cathétérisme cardiaque droit	37.34.00‡↔	Excision ou destruction d'autre lésion ou tissu du coeur, autre voie d'abord, SAP
37.22‡↔	Cathétérisme cardiaque gauche	37.34.99‡↔	Excision ou destruction d'autre lésion ou tissu du coeur, par autre voie d'abord, autre
37.23‡↔	Cathétérisme cardiaque combiné, droit et gauche	37.90.20‡↔	Examen par cathétérisme transseptal du coeur gauche, SAP
37.28‡↔	Échocardiographie intracardiaque (EIC)	37.90.21‡↔	Ponction transseptale par cathéter
37.33.00↔	Excision ou destruction d'autre lésion ou tissu du coeur, par voie ouverte, SAP	37.90.29‡↔	Examen par cathétérisme transseptal du coeur gauche, autre
37.33.10↔	Excision ou destruction d'éléments du système de conduction des stimuli, par voie ouverte, SAP	37.99.80↔	Réopération du coeur et du péricarde
37.33.11↔	Excision ou destruction d'éléments du système de conduction des stimuli, par voie ouverte, techniques d'ablation pour le traitement de tachyarythmie	88.43‡↔	Artériographie d'artère pulmonaire
37.33.19↔	Excision ou destruction d'éléments du système de conduction des stimuli, par voie ouverte, autre	88.50‡↔	Angiocardiographie, SAP
37.33.20↔	Excision d'autre lésion ou tissu du coeur, par voie ouverte	88.52‡↔	Angiographie du coeur droit
37.33.30↔	Destruction d'autre lésion ou tissu du coeur, par voie ouverte	88.53‡↔	Angiographie du coeur gauche
37.33.99↔	Excision ou destruction d'autre lésion ou tissu du coeur, par voie ouverte, autre	88.54‡↔	Angiographie du coeur combinée, gauche et droite
		88.55‡↔	Artériographie coronaire avec un seul cathéter
		88.56‡↔	Artériographie coronaire avec deux cathéters
		88.57‡↔	Autre artériographie coronaire, SAP

ADRG F04**Procédures opératoires complexes en plusieurs temps ou traitement sous vide complexe ou transplantation de tissu avec anastomose microvasculaire pour maladies et troubles de l'appareil circulatoire**

Procédure dans le tableau F04-1 et procédure dans le tableau F04-2 et Procédures opératoires particulières en quatre temps ou Procédures opératoires particulières en quatre temps et (définition du DRG (F03A ou définition du DRG (F05Z ou définition du DRG (F06A ou définition du DRG (F13A ou définition du DRG (F14A ou définition du DRG (F28A ou définition du DRG (F33A) ou procédure dans le tableau F04-3

DRG F04Z**Procédures opératoires complexes en plusieurs temps ou traitement sous vide complexe ou transplantation de tissu avec anastomose microvasculaire pour maladies et troubles de l'appareil circulatoire****procédure F04-1**

86.88.i1↔	Pose ou remplacement chirurgical de système de thérapie par pression négative avec anesthésie régionale ou générale, à portée profonde, aux os et articulations des extrémités	86.88.i4↔	Pose ou remplacement chirurgical de système de thérapie par pression négative avec anesthésie régionale ou générale, endorectale
86.88.i2↔	Pose ou remplacement chirurgical de système de thérapie par pression négative avec anesthésie régionale ou générale, à portée profonde, au thorax, au médiastin et au sternum	86.88.i5↔	Pose ou remplacement chirurgical de système de thérapie par pression négative avec anesthésie régionale ou générale, au tissu cutané et sous-cutané
86.88.i3↔	Pose ou remplacement chirurgical de système de thérapie par pression négative avec anesthésie régionale ou générale, à l'abdomen ouvert	86.88.i6↔	Pose ou remplacement de système de thérapie par pression négative avec anesthésie régionale ou générale, autre site

procédure F04-2

93.57.12‡↔ Thérapie par pression négative continue, durée 8 jours et plus

procédure F04-3

16.98.11↔	Réparation de paroi orbitaire par lambeau microvasculaire	25.2x.24↔	Glossectomie partielle, par voie transmandibulaire, reconstruction avec greffon libre microvascularisé et anastomosé
18.71.14↔	Reconstruction du pavillon de l'oreille, partielle, avec lambeau microvasculaire	25.2x.34↔	Pelviglossectomie, par voie transorale, reconstruction avec greffon libre microvascularisé et anastomosé
18.71.24↔	Reconstruction du pavillon de l'oreille, totale, avec lambeau microvasculaire	25.2x.44↔	Pelviglossectomie, par voie transmandibulaire, reconstruction avec greffon libre microvascularisé et anastomosé
25.2x.14↔	Glossectomie partielle, par voie transorale, reconstruction avec greffon libre microvascularisé et anastomosé	25.2x.54↔	Pelviglossomandibulectomie, reconstruction avec greffon libre microvascularisé et anastomosé

25.3x.14↔	Glossectomie totale, par voie transorale, reconstruction avec greffon libre microvascularisé et anastomosé	76.44.10↔	Ostectomie totale d'autre os de la face, reconstruction avec transplant microvascularisé et anastomosé
25.3x.24↔	Glossectomie totale, par voie transmandibulaire, reconstruction avec greffon libre microvascularisé et anastomosé	76.46.10↔	Autre reconstruction d'autre os de la face avec transplant microvascularisé et anastomosé
25.3x.34↔	Pelviglossectomie totale, par voie transorale, reconstruction avec greffon libre microvascularisé et anastomosé	83.43.12↔	Prélèvement d'autre lambeau microvascularisé et anastomosé de muscle ou de fascia pour greffe
25.3x.44↔	Pelviglossectomie totale, par voie transmandibulaire, reconstruction avec greffon libre microvascularisé et anastomosé	83.82.40↔	Grefe d'autre lambeau microvascularisé et anastomosé de muscle ou de fascia, tête et cou
25.3x.54↔	Pelviglossomandibulectomie totale, reconstruction avec greffon libre microvascularisé et anastomosé	83.82.41↔	Grefe d'autre lambeau microvascularisé et anastomosé de muscle ou de fascia, épaule et aisselle
25.4x.14↔	Glossectomie radicale, par voie transorale, reconstruction avec greffon libre microvascularisé et anastomosé	83.82.42↔	Grefe d'autre lambeau microvascularisé et anastomosé de muscle ou de fascia, bras et coude
25.4x.24↔	Glossectomie radicale, par voie transmandibulaire, reconstruction avec greffon libre microvascularisé et anastomosé	83.82.43↔	Grefe d'autre lambeau microvascularisé et anastomosé de muscle ou de fascia, avant-bras
25.4x.34↔	Pelviglossectomie radicale, par voie transorale, reconstruction avec greffon libre microvascularisé et anastomosé	83.82.44↔	Grefe d'autre lambeau microvascularisé et anastomosé de muscle ou de fascia, paroi thoracique, abdomen et dos
25.4x.44↔	Pelviglossectomie radicale, par voie transmandibulaire, reconstruction avec greffon libre microvascularisé et anastomosé	83.82.45↔	Grefe d'autre lambeau microvascularisé et anastomosé de muscle ou de fascia, région inguino-génitale et fesses
25.4x.54↔	Pelviglossomandibulectomie radicale, reconstruction avec greffon libre microvascularisé et anastomosé	83.82.46↔	Grefe d'autre lambeau microvascularisé et anastomosé de muscle ou de fascia, membre inférieur
27.57.10↔	Attachement de greffon libre microvascularisé et anastomosé à la lèvre et à la bouche	83.82.47↔	Grefe d'autre lambeau microvascularisé et anastomosé de muscle ou de fascia, autre site
27.59.40↔	Autre réparation plastique de la lèvre et de la bouche avec attachement de greffon libre microvascularisé et anastomosé	85.89.21↔	Lambeau perforateur épigastrique inférieur profond (DIEP)
29.33.12↔	Pharyngectomie partielle, reconstruction avec greffon libre microvascularisé et anastomosé	85.89.22↔	Lambeau de l'artère épigastrique inférieure superficielle (SIEA)
29.33.21↔	Pharyngectomie totale, reconstruction avec greffon libre microvascularisé et anastomosé, greffon intestinal libre ou anastomose œso-gastrique	85.89.24↔	Lambeau perforateur de l'artère glutéale supérieure (S-GAP)
29.4x.12↔	Réparation plastique du pharynx, avec greffon microvascularisé et anastomosé, greffon intestinal ou anastomose œso-gastrique	85.89.25↔	Lambeau perforateur de l'artère glutéale inférieure (I-GAP)
30.3x.15↔	Laryngectomie complète, reconstruction avec greffon libre microvascularisé et anastomosé	86.7d.11↔	Plastie à lambeau libre microvascularisé et anastomosé, à la tête
30.4x.15↔	Laryngectomie radicale avec pharyngectomie, reconstruction avec greffon libre microvascularisé et anastomosé	86.7d.12↔	Plastie à lambeau libre microvascularisé et anastomosé, au cou
30.4x.25↔	Laryngectomie radicale avec pharyngectomie et résection thyroïdienne, reconstruction avec greffon libre microvascularisé et anastomosé	86.7d.13↔	Plastie à lambeau libre microvascularisé et anastomosé, à l'épaule et à l'aisselle
76.31.20↔	Mandibulectomie partielle et reconstruction avec transplant microvascularisé et anastomosé	86.7d.14↔	Plastie à lambeau libre microvascularisé et anastomosé, au bras et au coude
76.39.10↔	Ostectomie partielle d'autre os de la face, reconstruction avec transplant microvascularisé et anastomosé	86.7d.15↔	Plastie à lambeau libre microvascularisé et anastomosé, à l'avant-bras
76.41.10↔	Mandibulectomie totale et reconstruction simultanée, reconstruction avec transplant microvascularisé et anastomosé	86.7d.16↔	Plastie à lambeau libre microvascularisé et anastomosé, à la main
76.43.10↔	Autre reconstruction de la mandibule avec transplant microvascularisé et anastomosé	86.7d.17↔	Plastie à lambeau libre microvascularisé et anastomosé, à la paroi thoracique et au dos
		86.7d.18↔	Plastie à lambeau libre microvascularisé et anastomosé, à l'abdomen et à l'aîne
		86.7d.1a↔	Plastie à lambeau libre microvascularisé et anastomosé, aux fesses
		86.7d.1b↔	Plastie à lambeau libre microvascularisé et anastomosé, à la cuisse et au genou
		86.7d.1c↔	Plastie à lambeau libre microvascularisé et anastomosé, à la jambe
		86.7d.1d↔	Plastie à lambeau libre microvascularisé et anastomosé, au pied

ADRG F05**Opération de pontage coronarien avec actes diagnostiques cardiologiques invasifs ou ablation intraopératoire, avec procédures de complication ou intervention carotidienne ou interventions particulières avec coeur-poumon artificiel sous hypothermie profonde**

Au moins un(e) procédure dans le tableau F05-1 et procédure dans le tableau F05-2 et (Procédures de complications ou procédure dans le tableau F05-3) ou (au moins un(e) procédure dans le tableau F05-4 et au moins un(e) procédure dans le tableau F05-5 et (Âge < 1 ans ou Procédures de complications ou procédure dans le tableau F05-6) ou procédure dans le tableau F05-7 et Âge < 16 années) et procédure dans le tableau F05-8

DRG F05Z**Opération de pontage coronarien avec actes diagnostiques cardiologiques invasifs ou ablation intraopératoire, avec procédures de complication ou intervention carotidienne ou interventions particulières avec cœur-poumon artificiel sous hypothermie profonde**

procédure F05-1

00.66.00↔	Angioplastie coronaire transluminale percutanée [PTCA] ou athérectomie coronaire, SAP	35.e2.13↔	Valvuloplastie de la valve mitrale, par voie endovasculaire, transartérielle
00.66.10↔	Fermeture transluminale percutanée de fistule coronaire	35.e2.14↔	Valvuloplastie de la valve mitrale, par voie endovasculaire, transveineuse
00.66.20↔	Angioplastie coronaire transluminale percutanée [PTCA] à ballonnet, SAP	35.e2.15↔	Valvuloplastie de la valve mitrale, guidée par cathéter, par voie transapicale
00.66.21↔	Angioplastie coronaire [PTCA] à ballonnet libérant des substances médicamenteuses	35.e3.00↔	Valvuloplastie de valve pulmonaire, SAP
00.66.22↔	Angioplastie coronaire [PTCA] à ballonnet enduit d'anticorps	35.e3.09↔	Valvuloplastie de valve pulmonaire, autre
00.66.29↔	Angioplastie coronaire [PTCA] à ballonnet, autre	35.e3.13↔	Valvuloplastie de la valve pulmonaire, par voie endovasculaire
00.66.30↔	Angioplastie coronaire transluminale percutanée [PTCA] par l'athérectomie rotative	35.e3.14↔	Valvuloplastie de la valve pulmonaire, guidée par cathéter, par voie transapicale
00.66.31↔	Angioplastie coronaire transluminale percutanée par angioplastie laser	35.e4.00↔	Valvuloplastie de la valve tricuspide, SAP
00.66.32↔	Angioplastie coronaire transluminale percutanée par athérectomie	35.e4.09↔	Valvuloplastie de la valve tricuspide, autre
00.66.33↔	Angioplastie coronaire transluminale percutanée par extraction de corps étranger	35.e4.13↔	Valvuloplastie de la valve tricuspide, par voie endovasculaire
00.66.35↔	Angioplastie coronaire transluminale percutanée par embolisation sélective	35.e4.14↔	Valvuloplastie de la valve tricuspide, guidée par cathéter, par voie transapicale
00.66.36↔	Angioplastie coronaire transluminale percutanée par thrombectomie	37.21‡↔	Cathétérisme cardiaque droit
00.66.99↔	Angioplastie coronaire transluminale percutanée [PTCA] ou athérectomie coronaire, autre	37.22‡↔	Cathétérisme cardiaque gauche
35.b0↔	Dilatation de valve, SAP	37.23‡↔	Cathétérisme cardiaque combiné, droit et gauche
35.b1.11↔	Dilatation de valve aortique, par voie endovasculaire	37.28‡↔	Échocardiographie intracardiaque (EIC)
35.b1.12↔	Dilatation de valve mitrale, par voie endovasculaire	37.33.00↔	Excision ou destruction d'autre lésion ou tissu du coeur, par voie ouverte, SAP
35.b1.13↔	Dilatation de valve pulmonaire, par voie endovasculaire	37.33.10↔	Excision ou destruction d'éléments du système de conduction des stimuli, par voie ouverte, SAP
35.b1.14↔	Dilatation de valve tricuspide, par voie endovasculaire	37.33.11↔	Excision ou destruction d'éléments du système de conduction des stimuli, par voie ouverte, techniques d'ablation pour le traitement de tachyarythmie
35.b9↔	Dilatation de valve, autres	37.33.19↔	Excision ou destruction d'éléments du système de conduction des stimuli, par voie ouverte, autre
35.c2.13↔	Reconstruction des cuspidés de la valve mitrale, par voie endovasculaire	37.33.20↔	Excision d'autre lésion ou tissu du coeur, par voie ouverte
35.c2.14↔	Reconstruction des cuspidés de la valve mitrale, guidée par cathéter, par voie transapicale	37.33.30↔	Destruction d'autre lésion ou tissu du coeur, par voie ouverte
35.c3.13↔	Reconstruction des cuspidés de la valve pulmonaire, par voie endovasculaire	37.33.99↔	Excision ou destruction d'autre lésion ou tissu du coeur, par voie ouverte, autre
35.c3.14↔	Reconstruction des cuspidés de la valve pulmonaire, guidée par cathéter, par voie transapicale	37.34.00‡↔	Excision ou destruction d'autre lésion ou tissu du coeur, autre voie d'abord, SAP
35.c4.13↔	Reconstruction des cuspidés de la valve tricuspide, par voie endovasculaire	37.34.99‡↔	Excision ou destruction d'autre lésion ou tissu du coeur, par autre voie d'abord, autre
35.c4.14↔	Reconstruction des cuspidés de la valve tricuspide, guidée par cathéter, par voie transapicale	37.90.20‡↔	Examen par cathétérisme transseptal du coeur gauche, SAP
35.d2.13↔	Annuloplastie de la valve mitrale, par voie endovasculaire	37.90.21‡↔	Ponction transseptale par cathéter
35.e1.00↔	Valvuloplastie de la valve aortique, SAP	37.90.29‡↔	Examen par cathétérisme transseptal du coeur gauche, autre
35.e1.09↔	Valvuloplastie de la valve aortique, autre	88.43‡↔	Artériographie d'artère pulmonaire
35.e1.13↔	Valvuloplastie de la valve aortique, par voie endovasculaire	88.50‡↔	Angiocardiographie, SAP
35.e1.14↔	Valvuloplastie de la valve aortique, guidée par cathéter, par voie transapicale	88.52‡↔	Angiographie du coeur droit
35.e2.00↔	Valvuloplastie de valve mitrale, NAS	88.53‡↔	Angiographie du coeur gauche
35.e2.09↔	Valvuloplastie de valve mitrale, autre	88.54‡↔	Angiographie du coeur combinée, gauche et droite
		88.55‡↔	Artériographie coronaire avec un seul cathéter
		88.56‡↔	Artériographie coronaire avec deux cathéters
		88.57‡↔	Autre artériographie coronaire, SAP

procédure F05-2

36.10↔	Pontage aorto-coronaire pour revascularisation cardiaque, SAP	36.11.25↔	Pontage (aorto-)coronaire simple, chirurgical ouvert (thoracotomie, mini-thoracotomie, sternotomie), avec artère autogène, autre artère
36.11.00↔	Pontage (aorto-)coronaire simple, par technique et par matériel, SAP	36.11.26↔	Pontage (aorto-)coronaire simple, chirurgical ouvert (thoracotomie, mini-thoracotomie, sternotomie), avec veine autogène, sans treillis externe de stabilisation
36.11.21↔	Pontage (aorto-)coronaire simple, chirurgical ouvert (thoracotomie, mini-thoracotomie, sternotomie), avec artère autogène, artère radiale	36.11.27↔	Pontage (aorto-)coronaire simple, chirurgical ouvert (thoracotomie, mini-thoracotomie, sternotomie), avec veine autogène, avec treillis externe de stabilisation
36.11.22↔	Pontage (aorto-)coronaire simple, chirurgical ouvert (thoracotomie, mini-thoracotomie, sternotomie), avec artère autogène, artère mammaire interne (artère thoracique interne)	36.11.28↔	Pontage (aorto-)coronaire simple, chirurgical ouvert (thoracotomie, mini-thoracotomie, sternotomie), avec xéno greffe
36.11.23↔	Pontage (aorto-)coronaire simple, chirurgical ouvert (thoracotomie, mini-thoracotomie, sternotomie), avec artère autogène, greffon libre d'artère mammaire interne [AMI] (artère thoracique interne)	36.11.2a↔	Pontage (aorto-)coronaire simple, chirurgical ouvert (thoracotomie, mini-thoracotomie, sternotomie), avec prothèse vasculaire
36.11.24↔	Pontage (aorto-)coronaire simple, chirurgical ouvert (thoracotomie, mini-thoracotomie, sternotomie), avec artère autogène, artère abdominale	36.11.31↔	Pontage (aorto-)coronaire simple, mini-invasif, avec artère autogène, artère radiale
		36.11.32↔	Pontage (aorto-)coronaire simple, mini-invasif, avec artère autogène, artère mammaire interne (artère thoracique interne)

36.11.33↔ Pontage (aorto-)coronaire simple, mini-invasif, avec artère autogène, greffon libre d'artère mammaire interne [IMA] (artère thoracique interne)	36.13.23↔ Triple pontage (aorto-)coronaire, chirurgical ouvert (thoracotomie, mini-thoracotomie, sternotomie), avec artère autogène, greffon libre d'artère mammaire interne [AMI] (artère thoracique interne)
36.11.34↔ Pontage (aorto-)coronaire simple, mini-invasif, avec artère autogène, artère abdominale	36.13.24↔ Triple pontage (aorto-)coronaire, chirurgical ouvert (thoracotomie, mini-thoracotomie, sternotomie), avec artère autogène, artère abdominale
36.11.35↔ Pontage (aorto-)coronaire simple, mini-invasif, avec artère autogène, autre artère	36.13.25↔ Triple pontage (aorto-)coronaire, chirurgical ouvert (thoracotomie, mini-thoracotomie, sternotomie), avec artère autogène, autre artère
36.11.36↔ Pontage (aorto-)coronaire simple, mini-invasif, avec veine autogène, sans treillis externe de stabilisation	36.13.26↔ Triple pontage (aorto-)coronaire, chirurgical ouvert (thoracotomie, mini-thoracotomie, sternotomie), avec veine autogène, sans treillis externe de stabilisation
36.11.37↔ Pontage (aorto-)coronaire simple, mini-invasif, avec veine autogène, avec treillis externe de stabilisation	36.13.27↔ Triple pontage (aorto-)coronaire, chirurgical ouvert (thoracotomie, mini-thoracotomie, sternotomie), avec veine autogène, avec treillis externe de stabilisation
36.11.38↔ Pontage (aorto-)coronaire simple, mini-invasif, avec xénogreffe	36.13.28↔ Triple pontage (aorto-)coronaire, chirurgical ouvert (thoracotomie, mini-thoracotomie, sternotomie), avec xénogreffe
36.11.3a↔ Pontage (aorto-)coronaire simple, mini-invasif, avec prothèse vasculaire	36.13.27↔ Triple pontage (aorto-)coronaire, chirurgical ouvert (thoracotomie, mini-thoracotomie, sternotomie), avec veine autogène, avec treillis externe de stabilisation
36.11.99↔ Pontage (aorto-)coronaire simple, par technique et par matériel, autre	36.13.28↔ Triple pontage (aorto-)coronaire, chirurgical ouvert (thoracotomie, mini-thoracotomie, sternotomie), avec xénogreffe
36.12.00↔ Double pontage (aorto-)coronaire, par technique et par matériel, SAP	36.13.2a↔ Triple pontage (aorto-)coronaire, chirurgical ouvert (thoracotomie, mini-thoracotomie, sternotomie), avec prothèse vasculaire
36.12.21↔ Double pontage (aorto-)coronaire, chirurgical ouvert (thoracotomie, mini-thoracotomie, sternotomie), avec artère autogène, artère radiale	36.13.31↔ Triple pontage (aorto-)coronaire, mini-invasif, avec artère autogène, artère radiale
36.12.22↔ Double pontage (aorto-)coronaire, chirurgical ouvert (thoracotomie, mini-thoracotomie, sternotomie), avec artère autogène, artère mammaire interne (artère thoracique interne)	36.13.32↔ Triple pontage (aorto-)coronaire, mini-invasif, avec artère autogène, artère mammaire interne (artère thoracique interne)
36.12.23↔ Double pontage (aorto-)coronaire, chirurgical ouvert (thoracotomie, mini-thoracotomie, sternotomie), avec artère autogène, greffon libre d'artère mammaire interne [AMI] (artère thoracique interne)	36.13.33↔ Triple pontage (aorto-)coronaire, mini-invasif, avec artère autogène, greffon libre d'artère mammaire interne [IMA] (artère thoracique interne)
36.12.24↔ Double pontage (aorto-)coronaire, chirurgical ouvert (thoracotomie, mini-thoracotomie, sternotomie), avec artère autogène, artère abdominale	36.13.34↔ Triple pontage (aorto-)coronaire, mini-invasif, avec artère autogène, artère abdominale
36.12.25↔ Double pontage (aorto-)coronaire, chirurgical ouvert (thoracotomie, mini-thoracotomie, sternotomie), avec artère autogène, autre artère	36.13.35↔ Triple pontage (aorto-)coronaire, mini-invasif, avec artère autogène, autre artère
36.12.26↔ Double pontage (aorto-)coronaire, chirurgical ouvert (thoracotomie, mini-thoracotomie, sternotomie), avec veine autogène, sans treillis externe de stabilisation	36.13.36↔ Triple pontage (aorto-)coronaire, mini-invasif, avec veine autogène, sans treillis externe de stabilisation
36.12.27↔ Double pontage (aorto-)coronaire, chirurgical ouvert (thoracotomie, mini-thoracotomie, sternotomie), avec veine autogène, avec treillis externe de stabilisation	36.13.37↔ Triple pontage (aorto-)coronaire, mini-invasif, avec veine autogène, avec treillis externe de stabilisation
36.12.28↔ Double pontage (aorto-)coronaire, chirurgical ouvert (thoracotomie, mini-thoracotomie, sternotomie), avec xénogreffe	36.13.38↔ Triple pontage (aorto-)coronaire, mini-invasif, avec xénogreffe
36.12.2a↔ Double pontage (aorto-)coronaire, chirurgical ouvert (thoracotomie, mini-thoracotomie, sternotomie), avec prothèse vasculaire	36.13.3a↔ Triple pontage (aorto-)coronaire, mini-invasif, avec prothèse vasculaire
36.12.31↔ Double pontage (aorto-)coronaire, mini-invasif, avec artère autogène, artère radiale	36.13.99↔ Triple pontage (aorto-)coronaire, par technique et par matériel, autre
36.12.32↔ Double pontage (aorto-)coronaire, mini-invasif, avec artère autogène, artère mammaire interne (artère thoracique interne)	36.18.00↔ Quadruple pontage (aorto-)coronaire, par technique et par matériel, SAP
36.12.33↔ Double pontage (aorto-)coronaire, mini-invasif, avec artère autogène, greffon libre d'artère mammaire interne [IMA] (artère thoracique interne)	36.18.11↔ Quadruple pontage (aorto-)coronaire, chirurgical ouvert (thoracotomie, mini-thoracotomie, sternotomie), avec artère autogène, artère radiale
36.12.34↔ Double pontage (aorto-)coronaire, mini-invasif, avec artère autogène, artère abdominale	36.18.12↔ Quadruple pontage (aorto-)coronaire, chirurgical ouvert (thoracotomie, mini-thoracotomie, sternotomie), avec artère autogène, artère mammaire interne (artère thoracique interne)
36.12.35↔ Double pontage (aorto-)coronaire, mini-invasif, avec artère autogène, autre artère	36.18.13↔ Quadruple pontage (aorto-)coronaire, chirurgical ouvert (thoracotomie, mini-thoracotomie, sternotomie), avec artère autogène, greffon libre d'artère mammaire interne [AMI] (artère thoracique interne)
36.12.36↔ Double pontage (aorto-)coronaire, mini-invasif, avec veine autogène, sans treillis externe de stabilisation	36.18.14↔ Quadruple pontage (aorto-)coronaire, chirurgical ouvert (thoracotomie, mini-thoracotomie, sternotomie), avec artère autogène, artère abdominale
36.12.37↔ Double pontage (aorto-)coronaire, mini-invasif, avec veine autogène, avec treillis externe de stabilisation	36.18.15↔ Quadruple pontage (aorto-)coronaire, chirurgical ouvert (thoracotomie, mini-thoracotomie, sternotomie), avec artère autogène, autre artère
36.12.38↔ Double pontage (aorto-)coronaire, mini-invasif, avec xénogreffe	36.18.16↔ Quadruple pontage (aorto-)coronaire, chirurgical ouvert (thoracotomie, mini-thoracotomie, sternotomie), avec veine autogène, sans treillis externe de stabilisation
36.12.3a↔ Double pontage (aorto-)coronaire, mini-invasif, avec prothèse vasculaire	36.18.17↔ Quadruple pontage (aorto-)coronaire, chirurgical ouvert (thoracotomie, mini-thoracotomie, sternotomie), avec veine autogène, avec treillis externe de stabilisation
36.12.99↔ Double pontage (aorto-)coronaire, par technique et par matériel, autre	36.18.18↔ Quadruple pontage (aorto-)coronaire, chirurgical ouvert (thoracotomie, mini-thoracotomie, sternotomie), avec xénogreffe
36.13.00↔ Triple pontage (aorto-)coronaire, par technique et par matériel, SAP	36.18.1a↔ Quadruple pontage (aorto-)coronaire, chirurgical ouvert (thoracotomie, mini-thoracotomie, sternotomie), avec prothèse vasculaire
36.13.21↔ Triple pontage (aorto-)coronaire, chirurgical ouvert (thoracotomie, mini-thoracotomie, sternotomie), avec artère autogène, artère radiale	36.18.21↔ Quadruple pontage (aorto-)coronaire, mini-invasif, avec artère autogène, artère radiale
36.13.22↔ Triple pontage (aorto-)coronaire, chirurgical ouvert (thoracotomie, mini-thoracotomie, sternotomie), avec artère autogène, artère mammaire interne (artère thoracique interne)	36.18.22↔ Quadruple pontage (aorto-)coronaire, mini-invasif, avec artère autogène, artère mammaire interne (artère thoracique interne)

36.18.23↔	Quadruple pontage (aorto-)coronaire, mini-invasif, avec artère autogène, greffon libre d'artère mammaire interne [IMA] (artère thoracique interne)	36.1a.27↔	Quintuple pontage (aorto-)coronaire, mini-invasif, avec veine autogène, avec treillis externe de stabilisation
36.18.24↔	Quadruple pontage (aorto-)coronaire, mini-invasif, avec artère autogène, artère abdominale	36.1a.28↔	Quintuple pontage (aorto-)coronaire, mini-invasif, avec xéno greffe
36.18.25↔	Quadruple pontage (aorto-)coronaire, mini-invasif, avec artère autogène, autre artère	36.1a.2a↔	Quintuple pontage (aorto-)coronaire, mini-invasif, avec prothèse vasculaire
36.18.26↔	Quadruple pontage (aorto-)coronaire, mini-invasif, avec veine autogène, sans treillis externe de stabilisation	36.1a.99↔	Quintuple pontage (aorto-)coronaire, autre
36.18.27↔	Quadruple pontage (aorto-)coronaire, mini-invasif, avec veine autogène, avec treillis externe de stabilisation	36.1b.00↔	Pontage (aorto-)coronaire sextuple ou plus, par technique et par matériel, SAP
36.18.28↔	Quadruple pontage (aorto-)coronaire, mini-invasif, avec xéno greffe	36.1b.11↔	Pontage (aorto-)coronaire sextuple ou plus, chirurgical ouvert (thoracotomie, mini-thoracotomie, sternotomie), avec artère autogène, artère radiale
36.18.2a↔	Quadruple pontage (aorto-)coronaire, mini-invasif, avec prothèse vasculaire	36.1b.12↔	Pontage (aorto-)coronaire sextuple ou plus, chirurgical ouvert (thoracotomie, mini-thoracotomie, sternotomie), avec artère autogène, artère mammaire interne (artère thoracique interne)
36.18.99↔	Quadruple pontage (aorto-)coronaire, par technique et par matériel, autre	36.1b.13↔	Pontage (aorto-)coronaire sextuple ou plus, chirurgical ouvert (thoracotomie, mini-thoracotomie, sternotomie), avec artère autogène, greffon libre d'artère mammaire interne [AMI] (artère thoracique interne)
36.19↔	Autre anastomose de pontage pour revascularisation du cœur	36.1b.14↔	Pontage (aorto-)coronaire sextuple ou plus, chirurgical ouvert (thoracotomie, mini-thoracotomie, sternotomie), avec artère autogène, artère abdominale
36.1a.00↔	Quintuple pontage (aorto-)coronaire, par technique et par matériel, SAP	36.1b.15↔	Pontage (aorto-)coronaire sextuple ou plus, chirurgical ouvert (thoracotomie, mini-thoracotomie, sternotomie), avec artère autogène, autre artère
36.1a.11↔	Quintuple pontage (aorto-)coronaire, chirurgical ouvert (thoracotomie, mini-thoracotomie, sternotomie), avec artère autogène, artère radiale	36.1b.16↔	Pontage (aorto-)coronaire sextuple ou plus, chirurgical ouvert (thoracotomie, mini-thoracotomie, sternotomie), avec veine autogène, sans treillis externe de stabilisation
36.1a.12↔	Quintuple pontage (aorto-)coronaire, chirurgical ouvert (thoracotomie, mini-thoracotomie, sternotomie), avec artère autogène, artère mammaire interne (artère thoracique interne)	36.1b.17↔	Pontage (aorto-)coronaire sextuple ou plus, chirurgical ouvert (thoracotomie, mini-thoracotomie, sternotomie), avec veine autogène, avec treillis externe de stabilisation
36.1a.13↔	Quintuple pontage (aorto-)coronaire, chirurgical ouvert (thoracotomie, mini-thoracotomie, sternotomie), avec artère autogène, greffon libre d'artère mammaire interne [AMI] (artère thoracique interne)	36.1b.18↔	Pontage (aorto-)coronaire sextuple ou plus, chirurgical ouvert (thoracotomie, mini-thoracotomie, sternotomie), avec xéno greffe
36.1a.14↔	Quintuple pontage (aorto-)coronaire, chirurgical ouvert (thoracotomie, mini-thoracotomie, sternotomie), avec artère autogène, artère abdominale	36.1b.1a↔	Pontage (aorto-)coronaire sextuple ou plus, chirurgical ouvert (thoracotomie, mini-thoracotomie, sternotomie), avec prothèse vasculaire
36.1a.15↔	Quintuple pontage (aorto-)coronaire, chirurgical ouvert (thoracotomie, mini-thoracotomie, sternotomie), avec artère autogène, autre artère	36.1b.21↔	Pontage (aorto-)coronaire sextuple ou plus, mini-invasif, avec artère autogène, artère radiale
36.1a.16↔	Quintuple pontage (aorto-)coronaire, chirurgical ouvert (thoracotomie, mini-thoracotomie, sternotomie), avec veine autogène, sans treillis externe de stabilisation	36.1b.22↔	Pontage (aorto-)coronaire sextuple ou plus, mini-invasif, avec artère autogène, artère mammaire interne (artère thoracique interne)
36.1a.17↔	Quintuple pontage (aorto-)coronaire, chirurgical ouvert (thoracotomie, mini-thoracotomie, sternotomie), avec veine autogène, avec treillis externe de stabilisation	36.1b.23↔	Pontage (aorto-)coronaire sextuple ou plus, mini-invasif, avec artère autogène, greffon libre d'artère mammaire interne [IMA] (artère thoracique interne)
36.1a.18↔	Quintuple pontage (aorto-)coronaire, chirurgical ouvert (thoracotomie, mini-thoracotomie, sternotomie), avec xéno greffe	36.1b.24↔	Pontage (aorto-)coronaire sextuple ou plus, mini-invasif, avec artère autogène, artère abdominale
36.1a.1a↔	Quintuple pontage (aorto-)coronaire, chirurgical ouvert (thoracotomie, mini-thoracotomie, sternotomie), avec prothèse vasculaire	36.1b.25↔	Pontage (aorto-)coronaire sextuple ou plus, mini-invasif, avec artère autogène, autre artère
36.1a.21↔	Quintuple pontage (aorto-)coronaire, mini-invasif, avec artère autogène, artère radiale	36.1b.26↔	Pontage (aorto-)coronaire sextuple ou plus, mini-invasif, avec veine autogène, sans treillis externe de stabilisation
36.1a.22↔	Quintuple pontage (aorto-)coronaire, mini-invasif, avec artère autogène, artère mammaire interne (artère thoracique interne)	36.1b.27↔	Pontage (aorto-)coronaire sextuple ou plus, mini-invasif, avec veine autogène, avec treillis externe de stabilisation
36.1a.23↔	Quintuple pontage (aorto-)coronaire, mini-invasif, avec artère autogène, greffon libre d'artère mammaire interne [IMA] (artère thoracique interne)	36.1b.28↔	Pontage (aorto-)coronaire sextuple ou plus, mini-invasif, avec xéno greffe
36.1a.24↔	Quintuple pontage (aorto-)coronaire, mini-invasif, avec artère autogène, artère abdominale	36.1b.2a↔	Pontage (aorto-)coronaire sextuple ou plus, mini-invasif, avec prothèse vasculaire
36.1a.25↔	Quintuple pontage (aorto-)coronaire, mini-invasif, avec artère autogène, autre artère	36.1b.99↔	Pontage (aorto-)coronaire sextuple ou plus, par technique et par matériel, autre
36.1a.26↔	Quintuple pontage (aorto-)coronaire, mini-invasif, avec veine autogène, sans treillis externe de stabilisation		

procédure F05-3

02.51.00↔	Synangiome, SAP	38.32.00↔	Résection d'autres vaisseaux de la tête et du cou, avec anastomose, SAP
02.51.11↔	EDAS (encéphalo-duro-artério-synangiome)	38.32.10↔	Résection d'artères extracrâniennes de la tête et du cou, avec anastomose
02.51.12↔	EDAS (encéphalo-duro-artério-synangiome), application de la dure-mère inversée sur le cortex cérébral	38.32.20↔	Résection de veines extracrâniennes de la tête et du cou, avec anastomose, SAP
02.51.13↔	EDAS (encéphalo-duro-artério-synangiome), application d'une artère et de la dure-mère inversée sur le cortex cérébral	38.32.21↔	Résection de la veine jugulaire, avec anastomose
02.51.14↔	EMS (encéphalo-myo-synangiome)	38.32.22↔	Résection de veines extracrâniennes superficielles de la tête et du cou, avec anastomose
02.51.15↔	EGPS (encéphalo-galéo-périosto-synangiome)		
02.51.99↔	Synangiome, autre		
38.12↔	Endartériectomie d'autres vaisseaux de la tête et du cou		

38.32.99↔ Résection d'autres vaisseaux de la tête et du cou, avec anastomose, autre	39.56.69↔ Réparation de vaisseaux du membre inférieur avec patch de tissu, autre
38.42↔ Résection d'autres vaisseaux de la tête et du cou, avec remplacement	39.56.99↔ Réparation de vaisseau sanguin avec patch de tissu (plastie), autre
39.22.00↔ Pontage entre aorte, artère sous-clavière et carotide, SAP	39.57.00↔ Réparation de vaisseau sanguin avec patch synthétique (plastie), SAP
39.22.10↔ Pontage de l'artère carotide, SAP	39.57.10↔ Réparation de vaisseaux de la tête et du cou avec patch synthétique, SAP
39.22.11↔ Pontage carotido-carotidien	39.57.11↔ Réparation de vaisseaux intracrâniens avec patch synthétique
39.22.12↔ Pontage entre artère carotide et artère vertébrale	39.57.12↔ Réparation d'artères extracrâniennes de la tête et du cou avec patch synthétique
39.22.13↔ Pontage entre artère carotide et artère sous-clavière [pontage carotido-sous-clavier]	39.57.13↔ Réparation de la veine jugulaire avec patch synthétique
39.22.14↔ Pontage entre artère carotide et aorte	39.57.19↔ Réparation de vaisseaux de la tête et du cou avec patch synthétique, autre
39.22.19↔ Pontage de l'artère carotide, autre	39.57.20↔ Réparation de vaisseaux du membre supérieur avec patch synthétique, SAP
39.22.20↔ Pontage de l'artère sous-clavière, SAP	39.57.21↔ Réparation d'artères du membre supérieur avec patch synthétique
39.22.21↔ Pontage entre artère sous-clavière et aorte	39.57.22↔ Réparation de la veine sous-clavière, de la veine axillaire et de la veine brachio-céphalique avec patch synthétique
39.22.29↔ Pontage de l'artère sous-clavière, autre	39.57.23↔ Réparation d'autres veines profondes du membre supérieur avec patch synthétique
39.22.99↔ Pontage entre aorte, artère sous-clavière et carotide, autre	39.57.29↔ Réparation de vaisseaux du membre supérieur avec patch synthétique, autre
39.28↔ Pontage ou shunt vasculaire extra-intracrânien	39.57.30↔ Réparation de vaisseaux thoraciques avec patch synthétique, SAP
39.2a↔ Pontage ou shunt vasculaire intra-intracrânien	39.57.31↔ Réparation de l'aorte thoracique avec patch synthétique
39.56.00↔ Réparation de vaisseau sanguin, avec patch de tissu (plastie), SAP	39.57.32↔ Réparation de la veine pulmonaire avec patch synthétique
39.56.10↔ Réparation de vaisseaux de la tête et du cou avec patch de tissu, SAP	39.57.33↔ Réparation de la veine cave supérieure avec patch synthétique
39.56.11↔ Réparation de vaisseaux intracrâniens avec patch de tissu	39.57.39↔ Réparation de vaisseaux thoraciques avec patch synthétique, autre
39.56.12↔ Réparation de la veine jugulaire avec patch de tissu	39.57.40↔ Réparation d'artères abdominales avec patch synthétique, SAP
39.56.19↔ Réparation de vaisseaux de la tête et du cou avec patch de tissu, autre	39.57.41↔ Réparation de l'aorte abdominale avec patch synthétique
39.56.20↔ Réparation de vaisseaux du membre supérieur avec patch de tissu, SAP	39.57.42↔ Réparation du tronc coeliaque avec patch synthétique
39.56.21↔ Réparation d'artères du membre supérieur avec patch de tissu	39.57.43↔ Réparation de l'artère gastrique avec patch synthétique
39.56.22↔ Réparation de la veine sous-clavière, de la veine axillaire et de la veine brachio-céphalique avec patch de tissu	39.57.44↔ Réparation de l'artère hépatique avec patch synthétique
39.56.23↔ Réparation d'autres veines profondes du membre supérieur avec patch de tissu	39.57.45↔ Réparation de l'artère splénique avec patch synthétique
39.56.29↔ Réparation de vaisseaux du membre supérieur avec patch de tissu, autre	39.57.46↔ Réparation de l'artère rénale avec patch synthétique
39.56.30↔ Réparation de vaisseaux thoraciques avec patch de tissu, SAP	39.57.47↔ Réparation de l'artère mésentérique avec patch synthétique
39.56.31↔ Réparation de l'aorte thoracique avec patch de tissu	39.57.48↔ Réparation de l'artère iliaque avec patch synthétique
39.56.32↔ Réparation de la veine pulmonaire avec patch de tissu	39.57.49↔ Réparation d'artères abdominales avec patch synthétique, autre
39.56.33↔ Réparation de la veine cave supérieure avec patch de tissu	39.57.50↔ Réparation de veines abdominales avec patch synthétique, SAP
39.56.39↔ Réparation de vaisseaux thoraciques avec patch de tissu, autre	39.57.51↔ Réparation de la veine cave inférieure avec patch synthétique
39.56.40↔ Réparation d'artères abdominales avec patch de tissu, SAP	39.57.52↔ Réparation de la veine iliaque avec patch synthétique
39.56.41↔ Réparation de l'aorte abdominale avec patch de tissu	39.57.59↔ Réparation de veines abdominales avec patch synthétique, autre
39.56.42↔ Réparation du tronc coeliaque avec patch de tissu	39.57.60↔ Réparation de vaisseaux du membre inférieur avec patch synthétique, SAP
39.56.43↔ Réparation de l'artère gastrique avec patch de tissu	39.57.61↔ Réparation d'artères du membre inférieur avec patch synthétique
39.56.44↔ Réparation de l'artère hépatique avec patch de tissu	39.57.62↔ Réparation de la veine fémorale et de la veine poplitée avec patch synthétique
39.56.45↔ Réparation de l'artère splénique avec patch de tissu	39.57.63↔ Réparation d'autres veines profondes du membre inférieur avec patch synthétique
39.56.46↔ Réparation de l'artère rénale avec patch de tissu	39.57.64↔ Réparation de veines superficielles de la cuisse avec patch synthétique
39.56.47↔ Réparation de l'artère mésentérique avec patch de tissu	39.57.69↔ Réparation de vaisseaux du membre inférieur avec patch synthétique, autre
39.56.48↔ Réparation de l'artère iliaque avec patch de tissu	39.57.99↔ Réparation de vaisseau sanguin avec patch synthétique (plastie), autre
39.56.49↔ Réparation d'artères abdominales avec patch de tissu, autre	39.58↔ Réparation de vaisseau sanguin, avec patch de type non précisé
39.56.50↔ Réparation de veines abdominales avec patch de tissu, SAP	
39.56.51↔ Réparation de la veine cave inférieure avec patch de tissu	
39.56.52↔ Réparation de la veine iliaque avec patch de tissu	
39.56.59↔ Réparation de veines abdominales avec patch de tissu, autre	
39.56.60↔ Réparation de vaisseaux du membre inférieur avec patch de tissu, SAP	
39.56.61↔ Réparation d'artères du membre inférieur avec patch de tissu	
39.56.62↔ Réparation de la veine fémorale et de la veine poplitée avec patch de tissu	
39.56.63↔ Réparation d'autres veines profondes du membre inférieur avec patch de tissu	
39.56.64↔ Réparation de veines superficielles de la cuisse avec patch de tissu	

procédure F05-4

01.21↔ Incision et drainage de sinus crânien	35.35.10↔ Résection fibreuse ou musculaire sous-valvulaire de la valve aortique
35.31↔ Opérations de muscle papillaire	35.36.00↔ Résection supra-valvulaire, valve cardiaque, SAP
35.32↔ Opérations de cordages tendineux	35.36.09↔ Résection supra-valvulaire, valve cardiaque, autre
35.35.00↔ Opération de tabéculs cardiaques, SAP	35.36.11↔ Résection supra-valvulaire, valve aortique
35.35.09↔ Opération de tabéculs cardiaques, autre	

35.36.21↔	Résection supravalvulaire, valve pulmonaire	35.a2.09↔	Valvulotomie de la valve mitrale, autres
35.39↔	Opérations des structures adjacentes aux valves cardiaques, autre	35.a2.11↔	Valvulotomie de la valve mitrale avec sternotomie totale comme voie d'abord
35.41.00↔	Élargissement de communication interauriculaire existante, SAP	35.a2.12↔	Valvulotomie de la valve mitrale avec thoracotomie mini-invasive (sternotomie partielle supérieure, thoracotomie latérale) comme voie d'abord
35.41.10↔	Élargissement de communication interauriculaire existante, technique à ciel ouvert	35.a2.13↔	Valvulotomie de la valve mitrale, par voie endovasculaire
35.41.20↔	Élargissement de communication interauriculaire existante, technique fermée	35.a2.14↔	Valvulotomie de la valve mitrale, guidée par cathéter, par voie transapicale
35.41.99↔	Élargissement de communication interauriculaire existante, autre	35.a3.00↔	Valvulotomie de la valve pulmonaire, SAP
35.42.00↔	Création de communication septale intracardiaque, SAP	35.a3.09↔	Valvulotomie de la valve pulmonaire, autres
35.42.10↔	Création de communication septale intracardiaque, technique à ciel ouvert	35.a3.11↔	Valvulotomie de la valve pulmonaire avec sternotomie totale comme voie d'abord
35.42.20↔	Création de communication septale intracardiaque, technique fermée	35.a3.12↔	Valvulotomie de la valve pulmonaire avec thoracotomie mini-invasive (sternotomie partielle supérieure, thoracotomie latérale) comme voie d'abord
35.42.99↔	Création de communication septale intracardiaque, autre	35.a3.13↔	Valvulotomie de la valve pulmonaire, par voie endovasculaire
35.43.00↔	Élargissement de communication interventriculaire existante, SAP	35.a3.14↔	Valvulotomie de la valve pulmonaire, guidée par cathéter, par voie transapicale
35.43.10↔	Élargissement de communication interventriculaire existante, technique à ciel ouvert	35.a4.00↔	Valvulotomie de la valve tricuspide, SAP
35.43.20↔	Élargissement de communication interventriculaire existante, technique fermée	35.a4.09↔	Valvulotomie de la valve tricuspide, autres
35.43.99↔	Élargissement de communication interventriculaire existante, autre	35.a4.11↔	Valvulotomie de la valve tricuspide avec sternotomie totale comme voie d'abord
35.50↔	Réparation de communication septale intracardiaque non précisée, avec prothèse	35.a4.12↔	Valvulotomie de la valve tricuspide avec thoracotomie mini-invasive (sternotomie partielle supérieure, thoracotomie latérale) comme voie d'abord
35.51↔	Réparation de communication interauriculaire avec prothèse, technique ouverte	35.a4.13↔	Valvulotomie de la valve tricuspide, par voie endovasculaire
35.53↔	Réparation de communication interventriculaire avec prothèse, par voie ouverte	35.a4.14↔	Valvulotomie de la valve tricuspide, guidée par cathéter, par voie transapicale
35.54↔	Réparation de défaut des coussinets endocardiques (canal AV), avec prothèse	35.c1.00↔	Reconstruction des cuspidés de la valve aortique, SAP
35.60↔	Réparation de communication septale intracardiaque non précisée, avec greffe de tissu	35.c1.09↔	Reconstruction des cuspidés de la valve aortique, autres
35.61↔	Réparation de communication interauriculaire, avec greffe de tissu	35.c1.11↔	Reconstruction des cuspidés de la valve aortique, avec sternotomie totale comme voie d'abord
35.62↔	Réparation de communication interventriculaire avec greffe de tissu	35.c1.12↔	Valvuloplastie de la valve aortique avec thoracotomie mini-invasive (sternotomie partielle supérieure, thoracotomie latérale) comme voie d'abord
35.63↔	Réparation de défauts des coussinets endocardiques (canal AV), avec greffe de tissu	35.c2.00↔	Reconstruction des cuspidés de la valve mitrale, SAP
35.70↔	Autre réparation non précisée de communication septale intracardiaque, non précisée	35.c2.09↔	Reconstruction des cuspidés de la valve mitrale, autres
35.71↔	Autre réparation non précisée de communication interauriculaire	35.c2.11↔	Reconstruction des cuspidés de la valve mitrale, avec sternotomie totale comme voie d'abord
35.72.00↔	Réparation de communication interventriculaire, SAP	35.c2.12↔	Reconstruction des cuspidés de la valve mitrale, avec thoracotomie mini-invasive (sternotomie partielle supérieure, thoracotomie latérale) comme voie d'abord
35.72.10↔	Fermeture de communication interventriculaire acquise	35.c3.00↔	Reconstruction des cuspidés de la valve pulmonaire, SAP
35.72.99↔	Réparation de communication interventriculaire, autre	35.c3.09↔	Reconstruction des cuspidés de la valve pulmonaire, autres
35.73↔	Autre réparation non précisée de défaut des coussinets indocardiques (canal AV)	35.c3.11↔	Reconstruction des cuspidés de la valve pulmonaire, avec sternotomie totale comme voie d'abord
35.91↔	Transposition (détournement) interauriculaire du retour veineux	35.c3.12↔	Reconstruction des cuspidés de la valve pulmonaire, avec thoracotomie mini-invasive (sternotomie partielle supérieure, thoracotomie latérale) comme voie d'abord
35.92↔	Création de conduit entre ventricule droit et artère pulmonaire	35.c4.00↔	Reconstruction des cuspidés de la valve tricuspide, SAP
35.93↔	Création de conduit entre ventricule gauche et aorte	35.c4.09↔	Reconstruction des cuspidés de la valve tricuspide, autres
35.94↔	Création de conduit entre oreillette et artère pulmonaire	35.c4.11↔	Reconstruction des cuspidés de la valve tricuspide, avec sternotomie totale comme voie d'abord
35.98.00↔	Autres opérations des septa du coeur, SAP	35.c4.12↔	Reconstruction des cuspidés de la valve tricuspide, avec thoracotomie mini-invasive (sternotomie partielle supérieure, thoracotomie latérale) comme voie d'abord
35.98.10↔	Fermeture transluminale percutanée de communication interauriculaire, SAP	35.d1.00↔	Annuloplastie de la valve aortique, SAP
35.98.19↔	Fermeture transluminale percutanée de communication interauriculaire, autre	35.d1.09↔	Annuloplastie de la valve aortique, autre
35.98.30↔	Fermeture transluminale percutanée de communication interventriculaire	35.d1.11↔	Annuloplastie de la valve aortique avec sternotomie totale comme voie d'abord
35.98.99↔	Autres opérations des septa du coeur, autre	35.d1.12↔	Annuloplastie de la valve aortique avec thoracotomie mini-invasive (sternotomie partielle supérieure, thoracotomie latérale) comme voie d'abord
35.99↔	Autres opérations des valves du coeur	35.d1.13↔	Annuloplastie de la valve aortique, par voie endovasculaire
35.a1.00↔	Valvulotomie de la valve aortique, SAP	35.d1.14↔	Annuloplastie de la valve aortique, guidée par cathéter, par voie transapicale
35.a1.09↔	Valvulotomie de la valve aortique, autres	35.d2.00↔	Annuloplastie de la valve mitrale, SAP
35.a1.11↔	Valvulotomie de la valve aortique avec sternotomie totale comme voie d'abord	35.d2.09↔	Annuloplastie de la valve mitrale, autre
35.a1.12↔	Valvulotomie de la valve aortique avec thoracotomie mini-invasive (sternotomie partielle supérieure, thoracotomie latérale) comme voie d'abord	35.d2.11↔	Annuloplastie de la valve mitrale, avec sternotomie totale comme voie d'abord
35.a1.13↔	Valvulotomie de la valve aortique, par voie endovasculaire		
35.a1.14↔	Valvulotomie de la valve aortique, guidée par cathéter, par voie transapicale		
35.a2.00↔	Valvulotomie de la valve mitrale, SAP		

35.d2.12↔	Annuloplastie de la valve mitrale, avec thoracotomie mini-invasive (sternotomie partielle supérieure, thoracotomie latérale) comme voie d'abord	36.99.19↔	Traitement par injection intracoronaire de cellules souches, autre
35.d2.14↔	Annuloplastie de la valve mitrale, guidée par cathéter, par voie transapicale	36.99.20↔	Autres opérations lors d'anomalie congénitale de vaisseaux du coeur
35.d3.00↔	Annuloplastie de la valve pulmonaire, SAP	36.99.30↔	Reconstruction de l'ostium coronaire
35.d3.09↔	Annuloplastie de la valve pulmonaire, autre	36.99.40↔	Sympathectomie des artères coronaires
35.d3.11↔	Annuloplastie de la valve pulmonaire, avec sternotomie totale comme voie d'abord	36.99.99↔	Autres opérations des vaisseaux du coeur, autre
35.d3.12↔	Annuloplastie de la valve pulmonaire, avec thoracotomie mini-invasive (sternotomie partielle supérieure, thoracotomie latérale) comme voie d'abord	37.10↔	Incision du coeur, SAP
35.d3.13↔	Annuloplastie de la valve pulmonaire, par voie endovasculaire	37.11↔	Cardiotomie
35.d3.14↔	Annuloplastie de la valve pulmonaire, guidée par cathéter, par voie transapicale	37.12.00↔	Péricardiotomie, SAP
35.d4.00↔	Annuloplastie de la valve tricuspide	37.12.09↔	Péricardiotomie, autre
35.d4.09↔	Annuloplastie de la valve tricuspide	37.12.11↔	Péricardiotomie, par chirurgie ouverte
35.d4.11↔	Annuloplastie de la valve tricuspide, avec sternotomie totale comme voie d'abord	37.12.12↔	Péricardiotomie, par thoracoscopie
35.d4.12↔	Annuloplastie de la valve tricuspide, avec thoracotomie mini-invasive (sternotomie partielle supérieure, thoracotomie latérale) comme voie d'abord	37.24.00↔	Biopsie du péricarde, SAP
35.d4.13↔	Annuloplastie de la valve tricuspide, par voie endovasculaire	37.24.20↔	Biopsie ouverte du péricarde
35.d4.14↔	Annuloplastie de la valve tricuspide, guidée par cathéter, par voie transapicale	37.24.99↔	Biopsie du péricarde, autre
35.e1.11↔	Valvuloplastie de la valve aortique avec sternotomie totale comme voie d'abord	37.25.00↔	Biopsie du coeur, SAP
35.e1.12↔	Valvuloplastie de la valve aortique avec thoracotomie mini-invasive (sternotomie partielle supérieure, thoracotomie latérale) comme voie d'abord	37.25.20↔	Biopsie transvasculaire de l'endocarde, du myocarde et de l'endomyocarde
35.e2.11↔	Valvuloplastie de la valve mitrale avec sternotomie totale comme voie d'abord	37.25.30↔	Biopsie ouverte du coeur
35.e2.12↔	Valvuloplastie de la valve mitrale avec thoracotomie mini-invasive (sternotomie partielle supérieure, thoracotomie latérale) comme voie d'abord	37.25.99↔	Biopsie du coeur, autre
35.e3.11↔	Valvuloplastie de la valve pulmonaire avec sternotomie totale comme voie d'abord	37.31.00↔	Péricardectomie, SAP
35.e3.12↔	Valvuloplastie de la valve pulmonaire avec thoracotomie mini-invasive (sternotomie partielle supérieure, thoracotomie latérale) comme voie d'abord	37.31.10↔	Péricardectomie partielle
35.e4.11↔	Valvuloplastie de la valve tricuspide avec sternotomie totale comme voie d'abord	37.31.20↔	Péricardectomie totale
35.e4.12↔	Valvuloplastie de la valve tricuspide avec thoracotomie mini-invasive (sternotomie partielle supérieure, thoracotomie latérale) comme voie d'abord	37.31.30↔	Excision d'adhérences du péricarde
35.i.1.11↔	Opération de Brock	37.31.99↔	Péricardectomie, autre
35.i.3.11↔	Intervention de Tirone David	37.32↔	Excision d'anévrisme du coeur
35.i.3.12↔	Opération selon Yacoub	37.33.00↔	Excision ou destruction d'autre lésion ou tissu du coeur, par voie ouverte, SAP
35.i.9↔	Opérations spécifiques des valves cardiaques et des structures avoisinantes, autres	37.33.10↔	Excision ou destruction d'éléments du système de conduction des stimuli, par voie ouverte, SAP
36.03↔	Angioplastie d'artère coronaire à thorax ouvert	37.33.11↔	Excision ou destruction d'éléments du système de conduction des stimuli, par voie ouverte, techniques d'ablation pour le traitement de tachyarythmie
36.2↔	Revascularisation cardiaque par implant artériel	37.33.19↔	Excision ou destruction d'éléments du système de conduction des stimuli, par voie ouverte, autre
36.31↔	Revascularisation transmyocardique à thorax ouvert	37.33.20↔	Excision d'autre lésion ou tissu du coeur, par voie ouverte
36.32↔	Autre revascularisation transmyocardique	37.33.30↔	Destruction d'autre lésion ou tissu du coeur, par voie ouverte
36.33↔	Revascularisation transmyocardique endoscopique	37.33.99↔	Excision ou destruction d'autre lésion ou tissu du coeur, par voie ouverte, autre
36.34↔	Revascularisation transmyocardique percutanée	37.35↔	Ventriculectomie partielle
36.39.00↔	Autre revascularisation cardiaque, SAP	37.41↔	Implantation de système d'assistance cardiaque prothétique autour du coeur
36.39.10↔	Revascularisation cardiaque par patches d'élargissement des artères coronaires	37.49↔	Autre réparation du coeur et du péricarde
36.39.11↔	Révision de pontage coronaire	37.4x.00↔	Réparation du coeur et du péricarde, SAP
36.39.12↔	Nouveau pontage coronaire	37.4x.10↔	Suture du péricarde (après lésion traumatique)
36.39.13↔	Transposition d'artère coronaire	37.4x.11↔	Réparation du péricarde, autre
36.39.99↔	Autre revascularisation cardiaque, autre	37.4x.20↔	Suture du myocarde (après lésion traumatique)
36.91↔	Réparation (cure) d'anévrisme de vaisseau coronaire	37.4x.21↔	Réparation du myocarde, autre
36.99.00↔	Autres opérations des vaisseaux du coeur SAP	37.4x.99↔	Réparation du coeur et du péricarde, autre
36.99.10↔	Traitement par injection intracoronaire de cellules souches, SAP	37.52↔	Implantation de système intégral de remplacement du coeur
36.99.11↔	Traitement par injection intracoronaire de cellules souches, sans enrichissement de fractions ni culture	37.53↔	Remplacement ou réparation de l'unité thoracique du système de remplacement du coeur
36.99.12↔	Traitement par injection intracoronaire de cellules souches obtenues par enrichissement de fractions ou multipliées en culture	37.54↔	Remplacement ou réparation d'autres composantes implantables de système intégral de remplacement du coeur
		37.6a.11↔	Implantation d'un système d'assistance cardio-vasculaire, avec pompe, sans fonction d'échange gazeux, extracorporel, ventriculaire gauche, par chirurgie thoracique ouverte (thoracotomie, mini-thoracotomie, sternotomie)
		37.6a.12↔	Implantation d'un système d'assistance cardio-vasculaire, avec pompe, sans fonction d'échange gazeux, extracorporel, ventriculaire droit, par chirurgie thoracique ouverte (thoracotomie, mini-thoracotomie, sternotomie)
		37.6a.21↔	Implantation d'un système d'assistance cardio-vasculaire, avec pompe, sans fonction d'échange gazeux, extracorporel, biventriculaire, par chirurgie thoracique ouverte (thoracotomie, mini-thoracotomie, sternotomie)
		37.6a.31↔	Implantation d'un système d'assistance cardio-vasculaire, avec pompe, sans fonction d'échange gazeux, intracorporel, ventriculaire gauche, par chirurgie thoracique ouverte (thoracotomie, mini-thoracotomie, sternotomie)

37.6a.32↔	Implantation d'un système d'assistance cardio-vasculaire, avec pompe, sans fonction d'échange gazeux, intracorporel, ventriculaire droit, par chirurgie thoracique ouverte (thoracotomie, mini-thoracotomie, sternotomie)	37.6b.61↔	Retrait d'un système d'assistance cardio-vasculaire et pulmonaire, avec pompe, avec oxygénateur (y compris élimination de CO ₂), extracorporel, veino-veineux, par chirurgie extra-thoracique ouverte (p.ex. exposition de vaisseau sanguin)
37.6a.33↔	Implantation d'un système d'assistance cardio-vasculaire, avec pompe, sans fonction d'échange gazeux, intracorporel, biventriculaire, par chirurgie thoracique ouverte (thoracotomie, mini-thoracotomie, sternotomie)	37.6b.71↔	Retrait d'un système d'assistance cardio-vasculaire et pulmonaire, avec pompe, avec oxygénateur (y compris élimination de CO ₂), extracorporel, veino-artériel ou veino-veino-artériel, par chirurgie extra-thoracique ouverte (thoracotomie, mini-thoracotomie, sternotomie)
37.6a.41↔	Implantation d'un système d'assistance cardio-vasculaire, avec pompe, sans fonction d'échange gazeux, intravasculaire (y compris intracardiaque), ventriculaire gauche, par voie percutanée	37.6b.72↔	Retrait d'un système d'assistance cardio-vasculaire et pulmonaire, avec pompe, avec oxygénateur (y compris élimination de CO ₂), extracorporel, veino-artériel ou veino-veino-artériel, par chirurgie extra-thoracique ouverte (p.ex. exposition du vaisseau sanguin)
37.6a.42↔	Implantation d'un système d'assistance cardio-vasculaire, avec pompe, sans fonction d'échange gazeux, intravasculaire (y compris intracardiaque), ventriculaire droit, par voie percutanée	37.6b.81↔	Retrait de ballonnet de contre-pulsation intra-aortique (IABP), chirurgical ouvert
37.6a.51↔	Implantation d'un système d'assistance cardio-vasculaire et pulmonaire, avec pompe, avec élimination de CO ₂ , extracorporel, veino-veineux, par voie percutanée	37.6b.a1↔	Retrait d'un système d'assistance cardio-vasculaire et pulmonaire, sans pompe, avec élimination de CO ₂ , extracorporel, artério-veineux, par chirurgie extra-thoracique ouverte (p.ex. exposition du vaisseau sanguin)
37.6a.61↔	Implantation d'un système d'assistance cardio-vasculaire et pulmonaire, avec pompe, avec oxygénateur (y compris élimination de CO ₂), extracorporel, veino-veineux, par chirurgie extra-thoracique ouverte (p.ex. exposition de vaisseau sanguin)	37.6c.11↔	Révision sans remplacement d'un système d'assistance cardio-vasculaire, avec pompe, sans fonction d'échange gazeux, extracorporel, ventriculaire gauche, par chirurgie thoracique ouverte (thoracotomie, mini-thoracotomie, sternotomie)
37.6a.62↔	Implantation d'un système d'assistance cardio-vasculaire et pulmonaire, avec pompe, avec oxygénateur (y compris élimination de CO ₂), extracorporel, veino-veineux, par voie percutanée	37.6c.12↔	Révision sans remplacement d'un système d'assistance cardio-vasculaire, avec pompe, sans fonction d'échange gazeux, extracorporel, ventriculaire droit, par chirurgie thoracique ouverte (thoracotomie, mini-thoracotomie, sternotomie)
37.6a.71↔	Implantation d'un système d'assistance cardio-vasculaire et pulmonaire, avec pompe, avec oxygénateur (y compris élimination de CO ₂), extracorporel, veino-artériel ou veino-veino-artériel, par chirurgie thoracique ouverte (thoracotomie, mini-thoracotomie, sternotomie)	37.6c.21↔	Révision sans remplacement d'un système d'assistance cardio-vasculaire, avec pompe, sans fonction d'échange gazeux, extracorporel, biventriculaire, par chirurgie thoracique ouverte (thoracotomie, mini-thoracotomie, sternotomie)
37.6a.72↔	Implantation d'un système d'assistance cardio-vasculaire et pulmonaire, avec pompe, avec oxygénateur (y compris élimination de CO ₂), extracorporel, veino-artériel ou veino-veino-artériel, par chirurgie extra-thoracique ouverte (p.ex. exposition du vaisseau sanguin)	37.6c.31↔	Révision sans remplacement d'un système d'assistance cardio-vasculaire, avec pompe, sans fonction d'échange gazeux, intracorporel, ventriculaire gauche, par chirurgie thoracique ouverte (thoracotomie, mini-thoracotomie, sternotomie)
37.6a.73↔	Implantation d'un système d'assistance cardio-vasculaire et pulmonaire, avec pompe, avec oxygénateur (y compris élimination de CO ₂), extracorporel, veino-artériel ou veino-veino-artériel, par voie percutanée	37.6c.32↔	Révision sans remplacement d'un système d'assistance cardio-vasculaire, avec pompe, sans fonction d'échange gazeux, intracorporel, ventriculaire droit, par chirurgie thoracique ouverte (thoracotomie, mini-thoracotomie, sternotomie)
37.6a.81↔	Implantation de ballonnet de contre-pulsation intra-aortique (IABP), chirurgicale ouverte	37.6c.33↔	Révision sans remplacement d'un système d'assistance cardio-vasculaire, avec pompe, sans fonction d'échange gazeux, intracorporel, biventriculaire, par chirurgie thoracique ouverte (thoracotomie, mini-thoracotomie, sternotomie)
37.6a.82↔	Implantation de ballonnet de contre-pulsation intra-aortique (IABP), percutanée	37.6c.61↔	Révision sans remplacement d'un système d'assistance cardio-vasculaire et pulmonaire, avec pompe, avec oxygénateur (y compris élimination de CO ₂), extracorporel, veino-veineux, par chirurgie extra-thoracique ouverte (p.ex. exposition du vaisseau sanguin)
37.6b.11↔	Retrait d'un système d'assistance cardio-vasculaire, avec pompe, sans fonction d'échange gazeux, extracorporel, ventriculaire gauche, par chirurgie thoracique ouverte (thoracotomie, mini-thoracotomie, sternotomie)	37.6c.71↔	Révision sans remplacement d'un système d'assistance cardio-vasculaire et pulmonaire, avec pompe, avec oxygénateur (y compris élimination de CO ₂), extracorporel, veino-artériel ou veino-veino-artériel, par chirurgie thoracique ouverte (thoracotomie, mini-thoracotomie, sternotomie)
37.6b.12↔	Retrait d'un système d'assistance cardio-vasculaire, avec pompe, sans fonction d'échange gazeux, extracorporel, ventriculaire droit, par chirurgie thoracique ouverte (thoracotomie, mini-thoracotomie, sternotomie)	37.6c.72↔	Révision sans remplacement d'un système d'assistance cardio-vasculaire et pulmonaire, avec pompe, avec oxygénateur (y compris élimination de CO ₂), extracorporel, veino-artériel ou veino-veino-artériel, par chirurgie extra-thoracique ouverte (p.ex. exposition du vaisseau sanguin)
37.6b.21↔	Retrait d'un système d'assistance cardio-vasculaire, avec pompe, sans fonction d'échange gazeux, extracorporel, biventriculaire, par chirurgie thoracique ouverte (thoracotomie, mini-thoracotomie, sternotomie)	37.6c.a1↔	Révision sans remplacement d'un système d'assistance cardio-vasculaire et pulmonaire, sans pompe, avec élimination de CO ₂ , extracorporel, artério-veineux, par chirurgie extra-thoracique ouverte (p.ex. exposition de vaisseau sanguin)
37.6b.31↔	Retrait d'un système d'assistance cardio-vasculaire, avec pompe, sans fonction d'échange gazeux, intracorporel, ventriculaire gauche, par chirurgie thoracique ouverte (thoracotomie, mini-thoracotomie, sternotomie)	37.91↔	Massage cardiaque à thorax ouvert
37.6b.32↔	Retrait d'un système d'assistance cardio-vasculaire, avec pompe, sans fonction d'échange gazeux, intracorporel, ventriculaire droit, par chirurgie thoracique ouverte (thoracotomie, mini-thoracotomie, sternotomie)	37.99.00↔	Autres opérations du coeur et du péricarde, SAP
37.6b.33↔	Retrait d'un système d'assistance cardio-vasculaire, avec pompe, sans fonction d'échange gazeux, intracorporel, biventriculaire, par chirurgie thoracique ouverte (thoracotomie, mini-thoracotomie, sternotomie)	37.99.10↔	Traitement par injection intramyocardique de cellules souches, SAP
37.6b.41↔	Retrait d'un système d'assistance cardio-vasculaire, avec pompe, sans fonction d'échange gazeux, intravasculaire (y compris intracardiaque), ventriculaire gauche, par voie percutanée	37.99.11↔	Traitement par injection intramyocardique de cellules souches, sans enrichissement de fractions ni culture
37.6b.42↔	Retrait d'un système d'assistance cardio-vasculaire, avec pompe, sans fonction d'échange gazeux, intravasculaire (y compris intracardiaque), ventriculaire droit, par voie percutanée	37.99.12↔	Traitement par injection intramyocardique de cellules souches obtenues par enrichissement de fractions ou multipliées en culture
		37.99.19↔	Traitement par injection intramyocardique de cellules souches, autre

37.99.20↔	Opérations d'anomalies congénitales du coeur, SAP	38.18.99↔	Endartériectomie de vaisseaux de membre inférieur, autre
37.99.29↔	Opérations d'anomalies congénitales du coeur, autre	38.21↔	Biopsie de vaisseau sanguin
37.99.30↔	Ligature d'oreillette	38.32.00↔	Résection d'autres vaisseaux de la tête et du cou, avec anastomose, SAP
37.99.80↔	Réopération du coeur et du péricarde	38.32.10↔	Résection d'artères extracrâniennes de la tête et du cou, avec anastomose
37.99.99↔	Autres opérations du coeur et du péricarde, autre	38.32.20↔	Résection de veines extracrâniennes de la tête et du cou, avec anastomose, SAP
37.9a.00↔	Implantation d'un système de stimulation du myocarde, SAP	38.32.21↔	Résection de la veine jugulaire, avec anastomose
37.9a.11↔	Implantation ou remplacement d'un système de modulation du myocarde (CCM)	38.32.22↔	Résection de veines extracrâniennes superficielles de la tête et du cou, avec anastomose
37.9a.99↔	Implantation d'un système de stimulation du myocarde, autre	38.32.99↔	Résection d'autres vaisseaux de la tête et du cou, avec anastomose, autre
38.01↔	Incision de vaisseaux intracrâniens	38.33.00↔	Résection de vaisseaux de membre supérieur avec anastomose, SAP
38.04.00↔	Incision de l'aorte, SAP	38.33.10↔	Résection d'artères de membre supérieur avec anastomose, SAP
38.04.10↔	Incision de l'aorte ascendante et de la crosse aortique	38.33.11↔	Résection d'artères de membre supérieur avec anastomose
38.04.20↔	Incision de l'aorte descendante	38.33.12↔	Résection de l'artère cubitale, avec anastomose
38.04.30↔	Incision de l'aorte abdominale	38.33.13↔	Résection d'autres artères de l'avant-bras, avec anastomose
38.04.99↔	Incision de l'aorte, autre	38.33.14↔	Résection d'artères de la main, avec anastomose
38.05.00↔	Incision d'autres vaisseaux thoraciques, SAP	38.33.20↔	Résection de veines de membre supérieur, avec anastomose, SAP
38.05.10↔	Incision d'autres artères thoraciques	38.33.21↔	Résection de la veine axillaire, avec anastomose
38.05.20↔	Incision de veines thoraciques, SAP	38.33.22↔	Résection d'autres veines profondes de membre supérieur, avec anastomose
38.05.21↔	Incision de veines thoraciques profondes	38.33.23↔	Résection de veines superficielles de membre supérieur, avec anastomose
38.05.29↔	Incision de veines thoraciques, autre	38.33.99↔	Résection de vaisseaux de membre supérieur avec anastomose, autre
38.05.99↔	Incision d'autres vaisseaux thoraciques, autre	38.34.00↔	Résection de l'aorte, avec anastomose, SAP
38.06.00↔	Incision d'artères abdominales, SAP	38.34.10↔	Résection de l'aorte ascendante et de la crosse aortique, avec anastomose
38.06.10↔	Incision d'artères viscérales, SAP	38.34.20↔	Résection de l'aorte descendante, avec anastomose
38.06.11↔	Incision du tronc coeliaque	38.34.30↔	Résection de l'aorte abdominale, avec anastomose
38.06.12↔	Incision de l'artère gastrique	38.34.99↔	Résection de l'aorte, avec anastomose, autre
38.06.13↔	Incision de l'artère hépatique	38.35.00↔	Résection de vaisseaux thoraciques, avec anastomose, SAP
38.06.14↔	Incision de l'artère splénique	38.35.10↔	Résection d'artères thoraciques, avec anastomose, SAP
38.06.15↔	Incision de l'artère rénale	38.35.11↔	Résection de l'artère sous-clavière, avec anastomose
38.06.16↔	Incision de l'artère mésentérique	38.35.12↔	Résection du tronc brachio-céphalique, avec anastomose
38.06.17↔	Incision de l'artère lombaire	38.35.13↔	Résection de l'artère pulmonaire, avec anastomose
38.06.18↔	Incision de l'artère iliaque	38.35.19↔	Résection d'artères thoraciques, avec anastomose, autre
38.06.19↔	Incision d'artères viscérales, autre	38.35.20↔	Résection de veines thoraciques, avec anastomose, SAP
38.06.99↔	Incision d'artères abdominales, autre	38.35.21↔	Résection de la veine pulmonaire, avec anastomose
38.07.00↔	Incision de veines abdominales, SAP	38.35.22↔	Résection de la veine sous-clavière, avec anastomose
38.07.10↔	Incision de veines abdominales profondes, SAP	38.35.23↔	Résection de la veine cave supérieure, avec anastomose
38.07.11↔	Incision de la veine cave inférieure	38.35.28↔	Résection de veines thoraciques et d'autres veines profondes, avec anastomose
38.07.12↔	Incision de la veine iliaque	38.35.29↔	Résection de veines thoraciques, avec anastomose, autre
38.07.19↔	Incision de veines abdominales profondes, autre	38.35.99↔	Résection de vaisseaux thoraciques, avec anastomose, autre
38.07.99↔	Incision de veines abdominales, autre	38.36.00↔	Résection d'artères abdominales, avec anastomose, SAP
38.10↔	Endartériectomie, site non précisé	38.36.10↔	Résection d'artères viscérales, avec anastomose, SAP
38.11↔	Endartériectomie de vaisseaux intracrâniens	38.36.11↔	Résection du tronc coeliaque, avec anastomose
38.12↔	Endartériectomie d'autres vaisseaux de la tête et du cou	38.36.12↔	Résection de l'artère gastrique, avec anastomose
38.13↔	Endartériectomie de vaisseaux de membre supérieur	38.36.13↔	Résection de l'artère hépatique, avec anastomose
38.14.00↔	Endartériectomie de l'aorte, SAP	38.36.14↔	Résection de l'artère splénique, avec anastomose
38.14.10↔	Endartériectomie de l'aorte ascendante et de la crosse aortique	38.36.15↔	Résection de l'artère rénale, avec anastomose
38.14.20↔	Endartériectomie de l'aorte descendante	38.36.16↔	Résection de l'artère mésentérique, avec anastomose
38.14.30↔	Endartériectomie de l'aorte abdominale	38.36.17↔	Résection de l'artère iliaque, avec anastomose
38.14.99↔	Endartériectomie de l'aorte, autre	38.36.19↔	Résection d'artères viscérales, avec anastomose, autre
38.15.00↔	Endartériectomie d'autres vaisseaux thoraciques, SAP	38.36.99↔	Résection d'artères abdominales, avec anastomose, autre
38.15.10↔	Endartériectomie de l'artère sous-clavière	38.37.00↔	Résection de veines abdominales, avec anastomose, SAP
38.15.20↔	Endartériectomie du tronc brachio-céphalique	38.37.10↔	Résection de veines abdominales profondes, avec anastomose, SAP
38.15.30↔	Endartériectomie de l'artère pulmonaire	38.37.11↔	Résection de la veine cave inférieure, avec anastomose
38.15.40↔	Endartériectomie de la veine pulmonaire	38.37.12↔	Résection de la veine iliaque, avec anastomose
38.15.99↔	Endartériectomie d'autres vaisseaux thoraciques, autre	38.37.19↔	Résection de veines abdominales profondes, avec anastomose, autre
38.16.00↔	Endartériectomie d'artères abdominales, SAP	38.37.99↔	Résection de veines abdominales, avec anastomose, autre
38.16.10↔	Endartériectomie d'artères viscérales, SAP	38.38.00↔	Résection d'artères de membre inférieur, avec anastomose, SAP
38.16.11↔	Endartériectomie du tronc coeliaque		
38.16.12↔	Endartériectomie de l'artère gastrique		
38.16.13↔	Endartériectomie de l'artère hépatique		
38.16.14↔	Endartériectomie de l'artère splénique		
38.16.15↔	Endartériectomie de l'artère rénale		
38.16.16↔	Endartériectomie de l'artère mésentérique		
38.16.17↔	Endartériectomie de l'artère lombaire		
38.16.18↔	Endartériectomie de l'artère iliaque		
38.16.19↔	Endartériectomie d'artères viscérales, autre		
38.16.99↔	Endartériectomie d'artères abdominales, autre		
38.18.00↔	Endartériectomie de vaisseaux de membre inférieur, SAP		
38.18.10↔	Endartériectomie de l'artère fémorale (commune) (superficielle)		
38.18.11↔	Endartériectomie de l'artère fémorale profonde		
38.18.12↔	Endartériectomie de l'artère poplitée		

38.38.10↔	Résection de l'artère fémorale (commune) (superficielle), avec anastomose	38.63.11↔	Autre excision d'artères de la main
38.38.11↔	Résection de l'artère fémorale profonde, avec anastomose	38.63.19↔	Autre excision d'artères de membre supérieur, autre
38.38.12↔	Résection de l'artère poplitée, avec anastomose	38.63.20↔	Autre excision de veines de membre supérieur, SAP
38.38.99↔	Résection d'artères de membre inférieur, avec anastomose, SAP	38.63.21↔	Autre excision de veines profondes de membre supérieur
38.41↔	Résection de vaisseaux intracrâniens, avec remplacement	38.63.29↔	Autre excision de veines de membre supérieur, autre
38.42↔	Résection d'autres vaisseaux de la tête et du cou, avec remplacement	38.63.99↔	Autre excision de vaisseaux de membre supérieur, autre
38.43.00↔	Résection de vaisseaux de membre supérieur, avec remplacement, SAP	38.64.00↔	Autre excision de l'aorte, SAP
38.43.10↔	Résection d'artères de membre supérieur, avec remplacement	38.64.10↔	Autre excision de l'aorte thoracique
38.43.11↔	Résection de l'artère axillaire, avec remplacement	38.64.20↔	Autre excision de l'aorte abdominale
38.43.20↔	Résection de veines de membre supérieur, avec remplacement, SAP	38.64.99↔	Autre excision de l'aorte, autre
38.43.21↔	Résection de la veine axillaire, avec remplacement	38.65.00↔	Autre excision de vaisseaux thoraciques, SAP
38.43.28↔	Résection d'autres veines profondes de membre supérieur, avec remplacement	38.65.10↔	Autre excision d'artères thoraciques
38.43.29↔	Résection de veines de membre supérieur, avec remplacement, autre	38.65.20↔	Autre excision de veines thoraciques, SAP
38.43.99↔	Résection de vaisseaux de membre supérieur, avec remplacement, autre	38.65.21↔	Autre excision de la veine cave supérieure
38.44.00↔	Résection de l'aorte abdominale, avec remplacement, SAP	38.65.22↔	Autre excision d'autres veines thoraciques profondes
38.44.10↔	Résection de l'aorte abdominale, par voie suprarénale, avec remplacement	38.65.29↔	Autre excision de veines thoraciques, autre
38.44.11↔	Résection de l'aorte abdominale, par voie infrarénale, avec remplacement	38.65.99↔	Autre excision de vaisseaux thoraciques, autre
38.44.12↔	Résection de l'aorte abdominale, par voie juxtarénale, avec remplacement	38.66.00↔	Autre excision d'artères abdominales, SAP
38.44.99↔	Résection de l'aorte abdominale, avec remplacement, autre	38.66.10↔	Autre excision d'artères viscérales, SAP
38.45.00↔	Résection de vaisseau thoracique, avec remplacement, SAP	38.66.11↔	Autre excision du tronc coeliaque
38.45.10↔	Résection de l'aorte thoracique avec remplacement, SAP	38.66.12↔	Autre excision de l'artère gastrique
38.45.11↔	Résection de l'aorte ascendante ou de la crosse aortique, avec remplacement	38.66.13↔	Autre excision de l'artère hépatique
38.45.12↔	Résection de l'aorte thoracique, avec remplacement	38.66.14↔	Autre excision de l'artère splénique
38.45.13↔	Résection de l'aorte thoraco-abdominale, avec remplacement	38.66.15↔	Autre excision de l'artère rénale
38.45.14↔	Résection de l'aorte thoracique avec remplacement par prothèse hybride	38.66.16↔	Autre excision de l'artère mésentérique
38.45.19↔	Résection de l'aorte thoracique avec remplacement, autre	38.66.17↔	Autre excision de l'artère lombaire
38.45.20↔	Résection d'autres vaisseaux thoraciques, avec remplacement, SAP	38.66.18↔	Autre excision de l'artère iliaque
38.45.21↔	Résection de l'artère pulmonaire, avec remplacement	38.66.19↔	Autre excision d'artères viscérales, autre
38.45.22↔	Résection du tronc brachio-céphalique, avec remplacement	38.66.99↔	Autre excision d'artères abdominales, autre
38.45.29↔	Résection d'autres artères thoraciques, avec remplacement	38.67.00↔	Autre excision de veines abdominales, SAP
38.45.30↔	Résection de veine thoracique, avec remplacement, SAP	38.67.10↔	Autre excision de veines abdominales profondes, SAP
38.45.31↔	Résection de la veine cave supérieure, avec remplacement	38.67.11↔	Autre excision de la veine cave inférieure
38.45.38↔	Résection d'autres veines thoraciques profondes, avec remplacement	38.67.12↔	Autre excision de la veine iliaque
38.45.39↔	Résection de veines thoraciques, avec remplacement, autre	38.67.19↔	Autre excision de veines abdominales profondes, autre
38.45.99↔	Résection de vaisseaux thoraciques, avec remplacement, autre	38.67.99↔	Autre excision de veines abdominales, autre
38.46↔	Résection d'artères abdominales, avec remplacement	38.68.00↔	Autre excision d'artères de membre inférieur, SAP
38.47.00↔	Résection de veines abdominales, avec remplacement, SAP	38.68.10↔	Autre excision d'artères de la cuisse
38.47.10↔	Résection de veines abdominales profondes, avec remplacement, SAP	38.68.20↔	Autre excision d'artères de la jambe et du pied
38.47.11↔	Résection de la veine cave inférieure, avec remplacement	38.68.99↔	Autre excision d'artères de membre inférieur, autre
38.47.12↔	Résection de la veine iliaque, avec remplacement	38.7x.10↔	Interruption de la veine cave, par chirurgie ouverte, SAP
38.47.19↔	Résection de veines abdominales profondes, avec remplacement, autre	38.7x.11↔	Insertion d'un filtre antiembolique dans la veine cave, par chirurgie ouverte
38.47.99↔	Résection de veines abdominales, avec remplacement, autre	38.7x.12↔	Ablation d'un filtre antiembolique dans la veine cave, par chirurgie ouverte
38.48.00↔	Résection d'artères de membre inférieur, avec remplacement, SAP	38.7x.13↔	Ligature ou plicature de la veine cave, par chirurgie ouverte
38.48.10↔	Résection de l'artère fémorale (commune) (superficielle), avec remplacement	38.7x.19↔	Interruption de la veine cave, par chirurgie ouverte, autre
38.48.11↔	Résection de l'artère fémorale profonde, avec remplacement	38.81↔	Autre occlusion chirurgicale de vaisseaux intracrâniens
38.48.12↔	Résection de l'artère poplitée, avec remplacement	38.82.00↔	Autre occlusion chirurgicale de vaisseaux de la tête et du cou, SAP
38.48.13↔	Résection d'artères de la jambe, avec remplacement	38.82.10↔	Autre occlusion chirurgicale d'artères extracrâniennes de la tête et du cou
38.48.99↔	Résection d'artères de membre inférieur, avec remplacement, autre	38.82.20↔	Autre occlusion chirurgicale de veines extracrâniennes de la tête et du cou, SAP
38.61↔	Autre excision de vaisseaux intracrâniens	38.82.21↔	Autre occlusion chirurgicale de la veine jugulaire
38.62↔	Autre excision de vaisseaux de la tête et du cou	38.82.22↔	Autre occlusion chirurgicale d'autres veines extracrâniennes profondes de la tête et du cou
38.63.00↔	Autre excision de vaisseaux de membre supérieur, SAP	38.82.29↔	Autre occlusion chirurgicale de veines extracrâniennes de la tête et du cou, autre
38.63.10↔	Autre excision d'artères de membre supérieur, SAP	38.82.99↔	Autre occlusion chirurgicale de vaisseaux de la tête et du cou, autre
		38.84.00↔	Autre occlusion chirurgicale de l'aorte, SAP
		38.84.10↔	Autre occlusion chirurgicale de l'aorte thoracique
		38.84.20↔	Autre occlusion chirurgicale de l'aorte abdominale
		38.84.31↔	Ligature du canal artériel persistant
		38.84.99↔	Autre occlusion chirurgicale de l'aorte, autre
		38.85.00↔	Autre occlusion chirurgicale d'autres vaisseaux thoraciques, SAP
		38.85.10↔	Autre occlusion chirurgicale d'autres artères thoraciques, SAP
		38.85.11↔	Autre occlusion chirurgicale de l'artère sous-clavière
		38.85.12↔	Autre occlusion chirurgicale de l'artère pulmonaire
		38.85.13↔	Autre occlusion chirurgicale du tronc brachio-céphalique

38.85.19↔	Autre occlusion chirurgicale d'autres artères thoraciques, autre	39.26.10↔	Autre pontage ou shunt vasculaire intra-abdominal, artères viscérales
38.85.20↔	Autre occlusion chirurgicale de veines thoraciques, SAP	39.26.11↔	Autre pontage ou shunt vasculaire intra-abdominal, aorte
38.85.21↔	Autre occlusion chirurgicale de la veine cave supérieure	39.26.12↔	Autre pontage ou shunt vasculaire intra-abdominal, artère rénale
38.85.22↔	Autre occlusion chirurgicale de la veine pulmonaire	39.26.19↔	Autre pontage ou shunt vasculaire intra-abdominal, autres artères viscérales
38.85.23↔	Autre occlusion chirurgicale de la veine sous-clavière	39.26.99↔	Autre pontage ou shunt vasculaire intra-abdominal, autre
38.85.28↔	Autre occlusion chirurgicale d'autres veines thoraciques profondes	39.27.00↔	Fistule artério-veineuse pour hémodialyse, SAP
38.85.29↔	Autre occlusion chirurgicale de veines thoraciques, autre	39.27.09↔	Fistule artério-veineuse pour hémodialyse, autre
38.85.99↔	Autre occlusion chirurgicale d'autres vaisseaux thoraciques, autre	39.27.10↔	Mise en place d'une fistule artério-veineuse pour hémodialyse
38.88↔	Autre occlusion chirurgicale d'artères de membre inférieur	39.27.11↔	Mise en place d'une fistule artério-veineuse avec matériel allogène ou alloplastique pour hémodialyse
39.0x.00↔	Shunt d'artère systémique à pulmonaire, SAP	39.27.12↔	Mise en place d'une fistule AV à l'aide d'une prothèse hybride à deux composants, implantation transluminale percutanée du composant veineux, ainsi qu'implantation du greffon artériel par chirurgie ouverte
39.0x.10↔	Anastomose entre artère sous-clavière et artère pulmonaire (Blalock-Taussig)	39.29.00↔	Autre pontage ou shunt vasculaire (périphérique), SAP
39.0x.11↔	Anastomose entre aorte et artère pulmonaire droite (Waterston-Cooley)	39.29.10↔	Pontage ou shunt vasculaire d'artères de membre inférieur, SAP
39.0x.12↔	Anastomose entre aorte descendante et artère pulmonaire gauche (Potts-Smith)	39.29.11↔	Shunt ou pontage vasculaire fémoro-fémoral
39.0x.13↔	Anastomose entre artère pulmonaire gauche et droite	39.29.12↔	Shunt ou pontage vasculaire fémoro-poplité
39.0x.20↔	Shunt prothétique d'artère pulmonaire à aorte, central	39.29.13↔	Shunt ou pontage vasculaire fémoro-crural
39.0x.21↔	Shunt prothétique d'artère pulmonaire à aorte, périphérique	39.29.14↔	Shunt ou pontage vasculaire fémoro-pédieux
39.0x.23↔	Cerclage (banding) de l'artère pulmonaire	39.29.15↔	Shunt ou pontage vasculaire poplitéo-crural ou poplitéo-pédieux
39.0x.24↔	Shunt d'artère systémique à pulmonaire, opération de Damus-Kay-Stansel	39.29.16↔	Pontage ou shunt vasculaire d'artères de la jambe et du pied
39.0x.99↔	Shunt d'artère systémique à pulmonaire, autre	39.29.19↔	Pontage ou shunt vasculaire d'artères de membre inférieur, autre
39.10↔	Shunt veineux intra-abdominal, SAP	39.29.20↔	Pontage ou shunt vasculaire d'artères de membre supérieur
39.11.00↔	Création et révision de shunt portosystémique, TIPSS, SAP	39.29.30↔	Autre pontage ou shunt vasculaire (périphérique), extra-anatomique, SAP
39.11.11↔	Création de shunt portosystémique, recours à l'angioplastie percutanée (à ballonnet)	39.29.31↔	Shunt ou pontage vasculaire sous-clavio-fémoral
39.11.12↔	Création de shunt portosystémique, thrombolyse et thrombectomie percutanées	39.29.32↔	Shunt ou pontage vasculaire axillo-fémoral
39.11.13↔	Création de shunt portosystémique, utilisation d'un stent	39.29.33↔	Pontage croisé fémoro-fémoral
39.11.21↔	Révision de shunt portosystémique, fermeture percutanée	39.29.39↔	Autre pontage ou shunt vasculaire (périphérique), extra-anatomique, autre
39.11.22↔	Révision de shunt portosystémique, recours à l'insertion d'un stent	39.29.40↔	Shunt ou pontage vasculaire de veines
39.11.23↔	Révision de shunt portosystémique avec thrombectomie et thrombolyse percutanées	39.29.80↔	Shunt peropératoire temporaire, SAP
39.11.24↔	Révision de shunt portosystémique avec réduction percutanée du diamètre d'un shunt portosystémique existant	39.29.81↔	Shunt peropératoire temporaire, artério-artériel
39.11.99↔	Création et révision de shunt portosystémique, TIPSS, autre	39.29.82↔	Shunt peropératoire temporaire, artério-veineux
39.19↔	Shunt veineux intra-abdominal, autre	39.29.89↔	Shunt peropératoire temporaire, autre
39.22.00↔	Pontage entre aorte, artère sous-clavière et carotide, SAP	39.29.99↔	Autre pontage ou shunt vasculaire (périphérique), autre
39.22.10↔	Pontage de l'artère carotide, SAP	39.31.00↔	Suture d'artère, SAP
39.22.11↔	Pontage carotido-carotidien	39.31.10↔	Suture d'artère de la tête et du cou, SAP
39.22.12↔	Pontage entre artère carotide et artère vertébrale	39.31.11↔	Suture d'artère intracrânienne
39.22.13↔	Pontage entre artère carotide et artère sous-clavière [pontage carotido-sous-clavier]	39.31.19↔	Suture d'artère de la tête et du cou, autre
39.22.14↔	Pontage entre artère carotide et aorte	39.31.20↔	Suture d'artère du bras, SAP
39.22.19↔	Pontage de l'artère carotide, autre	39.31.21↔	Suture de l'artère axillaire
39.22.20↔	Pontage de l'artère sous-clavière, SAP	39.31.22↔	Suture de l'artère brachiale
39.22.21↔	Pontage entre artère sous-clavière et aorte	39.31.29↔	Suture d'artère du bras, autre
39.22.29↔	Pontage de l'artère sous-clavière, autre	39.31.30↔	Suture d'artère de l'avant-bras
39.22.99↔	Pontage entre aorte, artère sous-clavière et carotide, autre	39.31.40↔	Suture d'artère de la main
39.23↔	Autre pontage ou shunt vasculaire intrathoracique	39.31.50↔	Suture d'artère du membre inférieur
39.24↔	Bypass aorto-rénal	39.31.60↔	Suture de l'aorte, SAP
39.25.00↔	Pontage entre aorte, artère iliaque et artère fémorale, SAP	39.31.61↔	Suture de l'aorte thoracique
39.25.10↔	Pontage aorto-iliaco-fémoral, aortique, SAP	39.31.62↔	Suture de l'aorte abdominale
39.25.11↔	Pontage aorto-iliaque	39.31.69↔	Suture de l'aorte, autre
39.25.12↔	Pontage aorto-fémoral	39.31.70↔	Suture d'autres artères thoraciques, SAP
39.25.13↔	Pontage aorto-poplité	39.31.71↔	Suture de l'artère pulmonaire
39.25.14↔	Pontage aorto-crural	39.31.72↔	Suture du tronc brachio-céphalique
39.25.19↔	Pontage aorto-iliaco-fémoral, aortique, autre	39.31.73↔	Suture de l'artère sous-clavière
39.25.20↔	Pontage iliaco-fémoral, SAP	39.31.79↔	Suture d'artères thoraciques, autre
39.25.21↔	Pontage ilio-iliaque	39.31.80↔	Suture d'artères abdominales, SAP
39.25.22↔	Pontage ilio-fémoral	39.31.81↔	Suture du tronc coeliaque
39.25.23↔	Pontage ilio-poplité	39.31.82↔	Suture de l'artère gastrique
39.25.24↔	Pontage ilio-crural	39.31.83↔	Suture de l'artère hépatique
39.25.29↔	Pontage iliaco-fémoral, autre	39.31.84↔	Suture de l'artère splénique
39.25.30↔	Pontage par le trou obturateur (extra-anatomique)	39.31.85↔	Suture de l'artère rénale
39.25.99↔	Pontage entre aorte, artère iliaque et artère fémorale, autre	39.31.86↔	Suture de l'artère mésentérique
39.26.00↔	Autre pontage ou shunt vasculaire intra-abdominal, SAP	39.31.87↔	Suture de l'artère lombaire
		39.31.88↔	Suture de l'artère iliaque
		39.31.89↔	Suture d'artères abdominales, autre
		39.31.99↔	Suture d'artère, autre

39.41↔	Contrôle d'hémorragie après chirurgie vasculaire	39.57.00↔	Réparation de vaisseau sanguin avec patch synthétique (plastie), SAP
39.51.00↔	Clippage d'anévrisme, SAP	39.57.10↔	Réparation de vaisseaux de la tête et du cou avec patch synthétique, SAP
39.51.11↔	Clippage d'anévrisme intracrânien	39.57.11↔	Réparation de vaisseaux intracrâniens avec patch synthétique
39.51.99↔	Clippage d'anévrisme, autre	39.57.12↔	Réparation d'artères extracrâniennes de la tête et du cou avec patch synthétique
39.52.00↔	Autre réparation d'anévrisme, SAP	39.57.13↔	Réparation de la veine jugulaire avec patch synthétique
39.52.10↔	Autre réparation d'anévrisme de vaisseaux de la tête et du cou, SAP	39.57.19↔	Réparation de vaisseaux de la tête et du cou avec patch synthétique, autre
39.52.11↔	Autre réparation d'anévrisme de vaisseaux intracrâniens	39.57.20↔	Réparation de vaisseaux du membre supérieur avec patch synthétique, SAP
39.52.19↔	Autre réparation d'anévrisme de vaisseaux de la tête et du cou, autre	39.57.21↔	Réparation d'artères du membre supérieur avec patch synthétique
39.52.20↔	Autre réparation d'anévrisme de l'aorte, SAP	39.57.22↔	Réparation de la veine sous-clavière, de la veine axillaire et de la veine brachio-céphalique avec patch synthétique
39.52.21↔	Autre réparation chirurgicale ouverte d'anévrisme de l'aorte ascendante, de la crosse aortique et de l'aorte thoracique	39.57.23↔	Réparation d'autres veines profondes du membre supérieur avec patch synthétique
39.52.22↔	Autre réparation chirurgicale ouverte d'anévrisme de l'aorte abdominale	39.57.29↔	Réparation de vaisseaux du membre supérieur avec patch synthétique, autre
39.52.29↔	Autre réparation d'anévrisme de l'aorte, autre	39.57.30↔	Réparation de vaisseaux thoraciques avec patch synthétique, SAP
39.53↔	Réparation de fistule artério-veineuse	39.57.31↔	Réparation de l'aorte thoracique avec patch synthétique
39.54.00↔	Opération de réentrée, SAP	39.57.32↔	Réparation de la veine pulmonaire avec patch synthétique
39.54.10↔	Opération de réentrée, aorte thoracique	39.57.33↔	Réparation de la veine cave supérieure avec patch synthétique
39.54.20↔	Opération de réentrée, aorte abdominale	39.57.39↔	Réparation de vaisseaux thoraciques avec patch synthétique, autre
39.54.99↔	Opération de réentrée, autre	39.57.40↔	Réparation d'artères abdominales avec patch synthétique, SAP
39.55↔	Réimplantation de vaisseau rénal aberrant	39.57.41↔	Réparation de l'aorte abdominale avec patch synthétique
39.56.00↔	Réparation de vaisseau sanguin, avec patch de tissu (plastie), SAP	39.57.42↔	Réparation du tronc coeliaque avec patch synthétique
39.56.10↔	Réparation de vaisseaux de la tête et du cou avec patch de tissu, SAP	39.57.43↔	Réparation de l'artère gastrique avec patch synthétique
39.56.11↔	Réparation de vaisseaux intracrâniens avec patch de tissu	39.57.44↔	Réparation de l'artère hépatique avec patch synthétique
39.56.12↔	Réparation de la veine jugulaire avec patch de tissu	39.57.45↔	Réparation de l'artère splénique avec patch synthétique
39.56.19↔	Réparation de vaisseaux de la tête et du cou avec patch de tissu, autre	39.57.46↔	Réparation de l'artère rénale avec patch synthétique
39.56.20↔	Réparation de vaisseaux du membre supérieur avec patch de tissu, SAP	39.57.47↔	Réparation de l'artère mésentérique avec patch synthétique
39.56.21↔	Réparation d'artères du membre supérieur avec patch de tissu	39.57.48↔	Réparation de l'artère iliaque avec patch synthétique
39.56.22↔	Réparation de la veine sous-clavière, de la veine axillaire et de la veine brachio-céphalique avec patch de tissu	39.57.49↔	Réparation d'artères abdominales avec patch synthétique, autre
39.56.23↔	Réparation d'autres veines profondes du membre supérieur avec patch de tissu	39.57.50↔	Réparation de veines abdominales avec patch synthétique, SAP
39.56.29↔	Réparation de vaisseaux du membre supérieur avec patch de tissu, autre	39.57.51↔	Réparation de la veine cave inférieure avec patch synthétique
39.56.30↔	Réparation de vaisseaux thoraciques avec patch de tissu, SAP	39.57.52↔	Réparation de la veine iliaque avec patch synthétique
39.56.31↔	Réparation de l'aorte thoracique avec patch de tissu	39.57.59↔	Réparation de veines abdominales avec patch synthétique, autre
39.56.32↔	Réparation de la veine pulmonaire avec patch de tissu	39.57.60↔	Réparation de vaisseaux du membre inférieur avec patch synthétique, SAP
39.56.33↔	Réparation de la veine cave supérieure avec patch de tissu	39.57.61↔	Réparation d'artères du membre inférieur avec patch synthétique
39.56.39↔	Réparation de vaisseaux thoraciques avec patch de tissu, autre	39.57.62↔	Réparation de la veine fémorale et de la veine poplitée avec patch synthétique
39.56.40↔	Réparation d'artères abdominales avec patch de tissu, SAP	39.57.63↔	Réparation d'autres veines profondes du membre inférieur avec patch synthétique
39.56.41↔	Réparation de l'aorte abdominale avec patch de tissu	39.57.64↔	Réparation de veines superficielles de la cuisse avec patch synthétique
39.56.42↔	Réparation du tronc coeliaque avec patch de tissu	39.57.69↔	Réparation de vaisseaux du membre inférieur avec patch synthétique, autre
39.56.43↔	Réparation de l'artère gastrique avec patch de tissu	39.57.99↔	Réparation de vaisseau sanguin avec patch synthétique (plastie), autre
39.56.44↔	Réparation de l'artère hépatique avec patch de tissu	39.58↔	Réparation de vaisseau sanguin, avec patch de type non précisé
39.56.45↔	Réparation de l'artère splénique avec patch de tissu	39.59.10↔	Transposition d'artères, SAP
39.56.46↔	Réparation de l'artère rénale avec patch de tissu	39.59.11↔	Transposition d'artère vertébrale extracrânienne
39.56.47↔	Réparation de l'artère mésentérique avec patch de tissu	39.59.12↔	Transposition d'autres artères extracrâniennes de la tête et du cou
39.56.48↔	Réparation de l'artère iliaque avec patch de tissu	39.59.13↔	Transposition d'artères de membre supérieur
39.56.49↔	Réparation d'artères abdominales avec patch de tissu, autre	39.59.14↔	Transposition d'artères thoraciques
39.56.50↔	Réparation de veines abdominales avec patch de tissu, SAP	39.59.15↔	Transposition de l'artère gastrique, de l'artère hépatique et de l'artère splénique
39.56.51↔	Réparation de la veine cave inférieure avec patch de tissu	39.59.16↔	Transposition de l'artère rénale
39.56.52↔	Réparation de la veine iliaque avec patch de tissu	39.59.17↔	Transposition de l'artère mésentérique
39.56.59↔	Réparation de veines abdominales avec patch de tissu, autre	39.59.18↔	Transposition d'autres artères viscérales
39.56.60↔	Réparation de vaisseaux du membre inférieur avec patch de tissu, SAP	39.59.19↔	Transposition de l'artère iliaque
39.56.61↔	Réparation d'artères du membre inférieur avec patch de tissu	39.59.20↔	Transposition d'autres artères abdominales
39.56.62↔	Réparation de la veine fémorale et de la veine poplitée avec patch de tissu	39.59.21↔	Transposition d'artères de membre inférieur
39.56.63↔	Réparation d'autres veines profondes du membre inférieur avec patch de tissu		
39.56.64↔	Réparation de veines superficielles de la cuisse avec patch de tissu		
39.56.69↔	Réparation de vaisseaux du membre inférieur avec patch de tissu, autre		
39.56.99↔	Réparation de vaisseau sanguin avec patch de tissu (plastie), autre		

39.59.29↔	Transposition d'artères, autre	39.72.13↔	Embolisation sélective de vaisseaux intracrâniens par des stents utilisés comme flow-diverter
39.59.30↔	Autre réparation de vaisseaux de la tête et du cou, SAP	39.72.14↔	Embolisation sélective de vaisseaux intracrâniens, avec matériel embolisant adhésif
39.59.31↔	Autre réparation de vaisseaux intracrâniens	39.72.19↔	Embolisation sélective de vaisseaux intracrâniens, autre
39.59.32↔	Autre réparation d'artère vertébrale extracrânienne	39.72.20↔	Embolisation sélective de vaisseaux extracrâniens de la tête et du cou, SAP
39.59.33↔	Autre réparation d'artères extracrâniennes de la tête et du cou, autre	39.72.21↔	Embolisation sélective de vaisseaux extracrâniens de la tête et du cou, avec particules ou spires métalliques
39.59.34↔	Autre réparation de la veine jugulaire	39.72.22↔	Embolisation sélective de vaisseaux extracrâniens de la tête et du cou avec liquides embolisants, ballonnets détachables ou filtres (parapluie)
39.59.39↔	Autre réparation de vaisseaux de la tête et du cou, autre	39.72.24↔	Embolisation sélective de vaisseaux extracrâniens de la tête et du cou, avec matériel embolisant adhésif
39.59.40↔	Autre réparation de vaisseaux de membre supérieur, SAP	39.72.29↔	Embolisation sélective de vaisseaux extracrâniens de la tête et du cou, autre
39.59.41↔	Autre réparation d'artères de membre supérieur	39.72.30↔	Embolisation transluminale percutanée de malformation vasculaire par microcathéter, SAP
39.59.42↔	Autre réparation de la veine sous-clavière, de la veine axillaire et de la veine brachio-céphalique	39.72.31↔	Embolisation transluminale percutanée de malformation vasculaire par microcathéter, utilisation d'un microcathéter
39.59.48↔	Autre réparation d'autres veines profondes du membre supérieur	39.72.32↔	Embolisation transluminale percutanée de malformation vasculaire par microcathéter, utilisation de deux microcathéters
39.59.49↔	Autre réparation de vaisseaux de membre supérieur, autre	39.72.33↔	Embolisation transluminale percutanée de malformation vasculaire par microcathéter, utilisation de trois microcathéters
39.59.50↔	Autre réparation de vaisseaux thoraciques, SAP	39.72.34↔	Embolisation transluminale percutanée de malformation vasculaire par microcathéter, utilisation de quatre microcathéters
39.59.51↔	Autre réparation de l'aorte thoracique	39.72.35↔	Embolisation transluminale percutanée de malformation vasculaire par microcathéter, utilisation de cinq microcathéters
39.59.52↔	Autre réparation de l'artère pulmonaire	39.72.36↔	Embolisation transluminale percutanée de malformation vasculaire par microcathéter, utilisation de 6 microcathéters et plus
39.59.53↔	Autre réparation d'artères thoraciques, autre	39.72.99↔	Réparation ou occlusion endovasculaire des vaisseaux de la tête et du cou, autre
39.59.54↔	Autre réparation de la veine pulmonaire	39.73.00↔	Implantation endovasculaire de greffe sur l'aorte thoracique, SAP
39.59.55↔	Autre réparation de la veine cave supérieure	39.73.10↔	Implantation endovasculaire de greffe sur l'aorte thoracique, sans fenestration ni bras latéral
39.59.59↔	Autre réparation de vaisseaux thoraciques, autre	39.73.11↔	Implantation endovasculaire de greffe sur l'aorte thoracique, avec fenestration ou bras latéral
39.59.60↔	Autre réparation d'artères abdominales, SAP	39.73.20↔	Implantation endovasculaire de greffe sur l'aorte thoraco-abdominale
39.59.61↔	Autre réparation de l'aorte abdominale	39.73.99↔	Implantation endovasculaire de greffe sur l'aorte thoracique, autre
39.59.62↔	Autre réparation du tronc coeliaque	39.79.11↔	Implantation endovasculaire de greffe, vaisseaux viscéraux
39.59.63↔	Autre réparation de l'artère gastrique	39.79.12↔	Implantation endovasculaire de greffe, vaisseaux du bassin
39.59.64↔	Autre réparation de l'artère hépatique	39.79.13↔	Implantation endovasculaire de greffe, vaisseaux abdominaux
39.59.65↔	Autre réparation de l'artère splénique	39.79.19↔	Implantation endovasculaire de greffe, autres vaisseaux, autre
39.59.66↔	Autre réparation de l'artère rénale	39.79.20↔	Embolisation ou occlusion par coils, autres vaisseaux, SAP
39.59.67↔	Autre réparation de l'artère mésentérique	39.79.21↔	Embolisation ou occlusion par coils, vaisseaux du membre supérieur
39.59.68↔	Autre réparation de l'artère iliaque	39.79.22↔	Embolisation ou occlusion par coils, aorte
39.59.69↔	Autre réparation d'artères abdominales, autre	39.79.24↔	Embolisation ou occlusion par coils, vaisseaux thoraciques
39.59.70↔	Autre réparation de veines abdominales, SAP	39.79.25↔	Embolisation ou occlusion par coils, vaisseaux viscéraux
39.59.71↔	Autre réparation de la veine cave inférieure	39.79.26↔	Embolisation ou occlusion par coils, vaisseaux abdominaux
39.59.72↔	Autre réparation de la veine iliaque	39.79.27↔	Embolisation ou occlusion par coils, vaisseaux du membre inférieur
39.59.79↔	Autre réparation de veines abdominales, autre	39.79.28↔	Embolisation ou occlusion par coils, vaisseaux rachidiens
39.59.80↔	Autre réparation de vaisseaux de membre inférieur, SAP	39.79.29↔	Embolisation ou occlusion par coils, autres vaisseaux, autre
39.59.81↔	Autre réparation d'artères de membre inférieur	39.79.30↔	Embolisation sélective par liquides embolisants, autres vaisseaux, SAP
39.59.82↔	Autre réparation de la veine fémorale	39.79.31↔	Embolisation sélective par liquides embolisants, vaisseaux du membre supérieur
39.59.83↔	Autre réparation de la veine poplitée	39.79.32↔	Embolisation sélective par liquides embolisants, aorte
39.59.88↔	Autre réparation d'autres veines profondes du membre inférieur	39.79.34↔	Embolisation sélective par liquides embolisants, vaisseaux thoraciques
39.59.89↔	Autre réparation de vaisseaux de membre inférieur, autre	39.79.35↔	Embolisation sélective par liquides embolisants, vaisseaux viscéraux
39.59.90↔	Autre réparation de vaisseau, plastie de valves veineuses	39.79.36↔	Embolisation sélective par liquides embolisants, vaisseaux abdominaux
39.71.00↔	Implantation endovasculaire d'une greffe dans l'aorte abdominale, SAP	39.79.38↔	Embolisation sélective par liquides embolisants, vaisseaux rachidiens
39.71.10↔	Implantation endovasculaire d'une greffe dans l'aorte abdominale, aorto-iliaque, sans fenestration ni bras latéral		
39.71.11↔	Implantation endovasculaire d'une greffe dans l'aorte abdominale, aorto-iliaque, avec fenestration ou bras latéral		
39.71.12↔	Implantation endovasculaire d'une greffe dans l'aorte abdominale, prothèse de bifurcation aorto-bi-iliaque, sans fenestration ni bras latéral		
39.71.13↔	Implantation endovasculaire d'une greffe dans l'aorte abdominale, prothèse de bifurcation aorto-bi-iliaque, avec fenestration ou bras latéral		
39.71.14↔	Implantation endovasculaire d'une greffe dans l'aorte abdominale, prothèse tubulaire, aortique, sans fenestration ni bras latéral		
39.71.15↔	Implantation endovasculaire d'une greffe dans l'aorte abdominale, prothèse tubulaire, aortique, avec fenestration ou bras latéral		
39.71.99↔	Implantation endovasculaire d'une greffe dans l'aorte abdominale, autre		
39.72.00↔	Réparation ou occlusion endovasculaire des vaisseaux de la tête et du cou, SAP		
39.72.10↔	Embolisation sélective de vaisseaux intracrâniens, SAP		
39.72.11↔	Embolisation sélective de vaisseaux intracrâniens, avec particules ou spires métalliques		
39.72.12↔	Embolisation sélective de vaisseaux intracrâniens, avec liquides embolisants, ballonnets détachables ou filtres (parapluie)		

39.79.39↔	Embolisation sélective par liquides embolisants, autres vaisseaux, autre	39.79.75↔	Fermeture d'artères par cathéter au laser, vaisseaux du membre inférieur
39.79.40↔	Embolisation sélective par ballonnets détachables, autres vaisseaux, SAP	39.79.76↔	Fermeture d'artères par cathéter au laser, vaisseaux viscéraux
39.79.41↔	Embolisation sélective par ballonnets détachables, vaisseaux du membre supérieur	39.79.77↔	Fermeture d'artères par cathéter au laser, vaisseaux abdominaux
39.79.42↔	Embolisation sélective par ballonnets détachables, aorte	39.79.79↔	Fermeture d'artères par cathéter au laser, autres vaisseaux, autre
39.79.44↔	Embolisation sélective par ballonnets détachables, vaisseaux thoraciques	39.79.80↔	Fermeture d'artères par cathéter à radiofréquence, autres vaisseaux, SAP
39.79.45↔	Embolisation sélective par ballonnets détachables, vaisseaux viscéraux	39.79.81↔	Fermeture d'artères par cathéter à radiofréquence, artères du membre supérieur
39.79.46↔	Embolisation sélective par ballonnets détachables, vaisseaux abdominaux	39.79.82↔	Fermeture d'artères par cathéter à radiofréquence, aorte
39.79.47↔	Embolisation sélective par ballonnets détachables, vaisseaux rachidiens	39.79.84↔	Fermeture d'artères par cathéter à radiofréquence, vaisseaux thoraciques
39.79.48↔	Embolisation sélective par ballonnets détachables, vaisseaux du membre inférieur	39.79.85↔	Fermeture d'artères par cathéter à radiofréquence, vaisseaux du membre inférieur
39.79.49↔	Embolisation sélective par ballonnets détachables, autres vaisseaux, autre	39.79.86↔	Fermeture d'artères par cathéter à radiofréquence, vaisseaux viscéraux
39.79.50↔	Embolisation sélective par filtres (parapluie), autres vaisseaux, SAP	39.79.87↔	Fermeture d'artères par cathéter à radiofréquence, vaisseaux abdominaux
39.79.51↔	Embolisation sélective par filtres (parapluie), vaisseaux du membre supérieur	39.79.89↔	Fermeture d'artères par cathéter à radiofréquence, autres vaisseaux, autre
39.79.52↔	Embolisation sélective par filtres (parapluie), aorte	39.8x.00↔	Opération du corps carotidien, du sinus carotidien et d'autres corps vasculaires, SAP
39.79.54↔	Embolisation sélective par filtres (parapluie), vaisseaux thoraciques	39.8x.10↔	Exploration du corps carotidien et d'autres corps vasculaires
39.79.55↔	Embolisation sélective par filtres (parapluie), vaisseaux viscéraux	39.8x.11↔	Excision du corps carotidien et d'autres corps vasculaires
39.79.56↔	Embolisation sélective par filtres (parapluie), vaisseaux abdominaux	39.8x.21↔	Révision sans remplacement de générateur d'impulsions pour activation du baroréflexe
39.79.57↔	Embolisation sélective par filtres (parapluie), vaisseaux du membre inférieur	39.8x.22↔	Ablation de générateur d'impulsions pour activation du baroréflexe
39.79.58↔	Embolisation sélective par filtres (parapluie), vaisseaux rachidiens	39.8x.30↔	Implantation ou remplacement d'électrode(s) pour activation du baroréflexe
39.79.59↔	Embolisation sélective par filtres (parapluie), autres vaisseaux, autre	39.8x.31↔	Révision sans remplacement d'électrode(s) pour activation du baroréflexe
39.79.60↔	Embolisation sélective par particules, autres vaisseaux, SAP	39.8x.32↔	Ablation d'électrode(s) pour activation du baroréflexe
39.79.61↔	Embolisation sélective par particules, vaisseaux du membre supérieur	39.8x.99↔	Opération du corps carotidien, du sinus carotidien et d'autres corps vasculaires, autre
39.79.62↔	Embolisation sélective par particules, aorte	39.99.10↔	Aortopexie
39.79.64↔	Embolisation sélective par particules, vaisseaux thoraciques	39.99.20↔	Opérations d'anomalies vasculaires congénitales, SAP
39.79.65↔	Embolisation sélective par particules, vaisseaux viscéraux	39.99.21↔	Opérations d'anomalie congénitale de l'isthme aortique (sténose) ou d'interruption de la crosse aortique
39.79.66↔	Embolisation sélective par particules, vaisseaux abdominaux	39.99.22↔	Opérations d'anomalie congénitale de l'artère ou de la veine pulmonaire ou d'une artère sous-clavière droite rétro-œsophagienne (arteria lusoria)
39.79.67↔	Embolisation sélective par particules, vaisseaux du membre inférieur	39.99.23↔	Opérations d'anomalies congénitales de la veine cave
39.79.68↔	Embolisation sélective par particules, vaisseaux rachidiens	39.99.24↔	Opération et unifocalisation de vaisseaux collatéraux congénitaux
39.79.69↔	Embolisation sélective par particules, autres vaisseaux, autre	39.99.30↔	Fermeture par cathéter du canal artériel de Botal, SAP
39.79.70↔	Fermeture d'artères par cathéter au laser, autres vaisseaux, SAP	39.99.31↔	Fermeture par cathéter du canal artériel de Botal, avec coil
39.79.71↔	Fermeture d'artères par cathéter au laser, artères du membre supérieur	39.99.32↔	Fermeture par cathéter du canal artériel de Botal, avec obturateur d'Amplatz
39.79.72↔	Fermeture d'artères par cathéter au laser, aorte	39.99.38↔	Fermeture par cathéter du canal artériel de Botal, autre
39.79.74↔	Fermeture d'artères par cathéter au laser, vaisseaux thoraciques	39.99.39↔	Opérations d'autres anomalies vasculaires congénitales

procédure F05-5

35.31↔	Opérations de muscle papillaire	35.41.20↔	Élargissement de communication interauriculaire existante, technique fermée
35.32↔	Opérations de cordages tendineux	35.41.99↔	Élargissement de communication interauriculaire existante, autre
35.35.00↔	Opération de trabécules cardiaques, SAP	35.42.00↔	Création de communication septale intracardiaque, SAP
35.35.09↔	Opération de trabécules cardiaques, autre	35.42.10↔	Création de communication septale intracardiaque, technique à ciel ouvert
35.35.10↔	Résection fibreuse ou musculaire sous-valvulaire de la valve aortique	35.42.20↔	Création de communication septale intracardiaque, technique fermée
35.36.00↔	Résection supravalvulaire, valve cardiaque, SAP	35.42.99↔	Création de communication septale intracardiaque, autre
35.36.09↔	Résection supravalvulaire, valve cardiaque, autre	35.43.00↔	Élargissement de communication interventriculaire existante, SAP
35.36.11↔	Résection supravalvulaire, valve aortique	35.43.10↔	Élargissement de communication interventriculaire existante, technique à ciel ouvert
35.36.21↔	Résection supravalvulaire, valve pulmonaire		
35.39↔	Opérations des structures adjacentes aux valves cardiaques, autre		
35.41.00↔	Élargissement de communication interauriculaire existante, SAP		
35.41.10↔	Élargissement de communication interauriculaire existante, technique à ciel ouvert		

35.43.20↔	Élargissement de communication interventriculaire existante, technique fermée	35.c4.11↔	Reconstruction des cuspidés de la valve tricuspide, avec sternotomie totale comme voie d'abord
35.43.99↔	Élargissement de communication interventriculaire existante, autre	35.c4.12↔	Reconstruction des cuspidés de la valve tricuspide, avec thoracotomie mini-invasive (sternotomie partielle supérieure, thoracotomie latérale) comme voie d'abord
35.50↔	Réparation de communication septale intracardiaque non précisée, avec prothèse	35.d1.00↔	Annuloplastie de la valve aortique, SAP
35.51↔	Réparation de communication interauriculaire avec prothèse, technique ouverte	35.d1.09↔	Annuloplastie de la valve aortique, autre
35.53↔	Réparation de communication interventriculaire avec prothèse, par voie ouverte	35.d1.11↔	Annuloplastie de la valve aortique avec sternotomie totale comme voie d'abord
35.54↔	Réparation de défaut des coussinets endocardiques (canal AV), avec prothèse	35.d1.12↔	Annuloplastie de la valve aortique avec thoracotomie mini-invasive (sternotomie partielle supérieure, thoracotomie latérale) comme voie d'abord
35.60↔	Réparation de communication septale intracardiaque non précisée, avec greffe de tissu	35.d1.13↔	Annuloplastie de la valve aortique, par voie endovasculaire
35.61↔	Réparation de communication interauriculaire, avec greffe de tissu	35.d1.14↔	Annuloplastie de la valve aortique, guidée par cathéter, par voie transapicale
35.62↔	Réparation de communication interventriculaire avec greffe de tissu	35.d2.00↔	Annuloplastie de la valve mitrale, SAP
35.63↔	Réparation de défauts des coussinets endocardiques (canal AV), avec greffe de tissu	35.d2.09↔	Annuloplastie de la valve mitrale, autre
35.70↔	Autre réparation non précisée de communication septale intracardiaque, non précisée	35.d2.11↔	Annuloplastie de la valve mitrale, avec sternotomie totale comme voie d'abord
35.71↔	Autre réparation non précisée de communication interauriculaire	35.d2.12↔	Annuloplastie de la valve mitrale, avec thoracotomie mini-invasive (sternotomie partielle supérieure, thoracotomie latérale) comme voie d'abord
35.72.00↔	Réparation de communication interventriculaire, SAP	35.d2.14↔	Annuloplastie de la valve mitrale, guidée par cathéter, par voie transapicale
35.72.10↔	Fermeture de communication interventriculaire acquise	35.d3.00↔	Annuloplastie de la valve pulmonaire, SAP
35.72.99↔	Réparation de communication interventriculaire, autre	35.d3.09↔	Annuloplastie de la valve pulmonaire, autre
35.73↔	Autre réparation non précisée de défaut des coussinets endocardiques (canal AV)	35.d3.11↔	Annuloplastie de la valve pulmonaire, avec sternotomie totale comme voie d'abord
35.81↔	Correction totale de la téralogie de Fallot	35.d3.12↔	Annuloplastie de la valve pulmonaire, avec thoracotomie mini-invasive (sternotomie partielle supérieure, thoracotomie latérale) comme voie d'abord
35.82↔	Correction de retour (connexion) veineux pulmonaire anormal total	35.d3.13↔	Annuloplastie de la valve pulmonaire, par voie endovasculaire
35.83↔	Correction totale de tronc artériel commun (truncus arteriosus)	35.d3.14↔	Annuloplastie de la valve pulmonaire, guidée par cathéter, par voie transapicale
35.84↔	Correction totale de transposition de gros vaisseaux, NCA	35.d4.00↔	Annuloplastie de la valve tricuspide
35.85↔	Intervention de Norwood de type I	35.d4.09↔	Annuloplastie de la valve tricuspide
35.91↔	Transposition (détournement) interauriculaire du retour veineux	35.d4.11↔	Annuloplastie de la valve tricuspide, avec sternotomie totale comme voie d'abord
35.92↔	Création de conduit entre ventricule droit et artère pulmonaire	35.d4.12↔	Annuloplastie de la valve tricuspide, avec thoracotomie mini-invasive (sternotomie partielle supérieure, thoracotomie latérale) comme voie d'abord
35.93↔	Création de conduit entre ventricule gauche et aorte	35.d4.13↔	Annuloplastie de la valve tricuspide, par voie endovasculaire
35.94↔	Création de conduit entre oreillette et artère pulmonaire	35.d4.14↔	Annuloplastie de la valve tricuspide, guidée par cathéter, par voie transapicale
35.98.00↔	Autres opérations des septa du cœur, SAP	35.e2.11↔	Valvuloplastie de la valve mitrale avec sternotomie totale comme voie d'abord
35.98.10↔	Fermeture transluminale percutanée de communication interauriculaire, SAP	35.e2.12↔	Valvuloplastie de la valve mitrale avec thoracotomie mini-invasive (sternotomie partielle supérieure, thoracotomie latérale) comme voie d'abord
35.98.19↔	Fermeture transluminale percutanée de communication interauriculaire, autre	35.e3.11↔	Valvuloplastie de la valve pulmonaire avec sternotomie totale comme voie d'abord
35.98.30↔	Fermeture transluminale percutanée de communication interventriculaire	35.e3.12↔	Valvuloplastie de la valve pulmonaire avec thoracotomie mini-invasive (sternotomie partielle supérieure, thoracotomie latérale) comme voie d'abord
35.98.99↔	Autres opérations des septa du cœur, autre	35.e4.11↔	Valvuloplastie de la valve tricuspide avec sternotomie totale comme voie d'abord
35.99↔	Autres opérations des valves du cœur	35.e4.12↔	Valvuloplastie de la valve tricuspide avec thoracotomie mini-invasive (sternotomie partielle supérieure, thoracotomie latérale) comme voie d'abord
35.a2.11↔	Valvulotomie de la valve mitrale avec sternotomie totale comme voie d'abord	35.f3.00↔	Remplacement de la valve pulmonaire par prothèse valvulaire ou prothèse vasculaire avec valve, SAP
35.a2.12↔	Valvulotomie de la valve mitrale avec thoracotomie mini-invasive (sternotomie partielle supérieure, thoracotomie latérale) comme voie d'abord	35.f3.09↔	Remplacement de la valve pulmonaire par prothèse valvulaire ou prothèse vasculaire avec valve, autres
35.a3.11↔	Valvulotomie de la valve pulmonaire avec sternotomie totale comme voie d'abord	35.f3.11↔	Remplacement de la valve pulmonaire par allogreffe (homogreffe), avec sternotomie totale comme voie d'abord
35.a3.12↔	Valvulotomie de la valve pulmonaire avec thoracotomie mini-invasive (sternotomie partielle supérieure, thoracotomie latérale) comme voie d'abord	35.f3.12↔	Remplacement de la valve pulmonaire par allogreffe (homogreffe), avec thoracotomie mini-invasive (sternotomie partielle supérieure, thoracotomie latérale) comme voie d'abord
35.a4.11↔	Valvulotomie de la valve tricuspide avec sternotomie totale comme voie d'abord	35.f3.21↔	Remplacement de la valve pulmonaire par xéno greffe (bioprothèse), avec sternotomie totale comme voie d'abord
35.a4.12↔	Valvulotomie de la valve tricuspide avec thoracotomie mini-invasive (sternotomie partielle supérieure, thoracotomie latérale) comme voie d'abord	35.f3.22↔	Remplacement de la valve pulmonaire par xéno greffe (bioprothèse), avec thoracotomie mini-invasive (sternotomie partielle supérieure, thoracotomie latérale) comme voie d'abord
35.c2.11↔	Reconstruction des cuspidés de la valve mitrale, avec sternotomie totale comme voie d'abord		
35.c2.12↔	Reconstruction des cuspidés de la valve mitrale, avec thoracotomie mini-invasive (sternotomie partielle supérieure, thoracotomie latérale) comme voie d'abord		
35.c3.11↔	Reconstruction des cuspidés de la valve pulmonaire, avec sternotomie totale comme voie d'abord		
35.c3.12↔	Reconstruction des cuspidés de la valve pulmonaire, avec thoracotomie mini-invasive (sternotomie partielle supérieure, thoracotomie latérale) comme voie d'abord		

35.f3.31↔	Remplacement de la valve pulmonaire par xéno greffe, sans stent, avec sternotomie totale comme voie d'abord	36.11.00↔	Pontage (aorto-)coronaire simple, par technique et par matériel, SAP
35.f3.32↔	Remplacement de la valve pulmonaire par xéno greffe, sans stent, avec thoracotomie mini-invasive (sternotomie partielle supérieure, thoracotomie latérale) comme voie d'abord	36.11.21↔	Pontage (aorto-)coronaire simple, chirurgical ouvert (thoracotomie, mini-thoracotomie, sternotomie), avec artère autogène, artère radiale
35.f3.51↔	Remplacement de la valve pulmonaire par prothèse mécanique, avec sternotomie totale comme voie d'abord	36.11.22↔	Pontage (aorto-)coronaire simple, chirurgical ouvert (thoracotomie, mini-thoracotomie, sternotomie), avec artère autogène, artère mammaire interne (artère thoracique interne)
35.f3.52↔	Remplacement de la valve pulmonaire par prothèse mécanique, avec thoracotomie mini-invasive (sternotomie partielle supérieure, thoracotomie latérale) comme voie d'abord	36.11.23↔	Pontage (aorto-)coronaire simple, chirurgical ouvert (thoracotomie, mini-thoracotomie, sternotomie), avec artère autogène, greffon libre d'artère mammaire interne [AMI] (artère thoracique interne)
35.f3.61↔	Remplacement de la valve pulmonaire par prothèse vasculaire avec valve, biologique, avec sternotomie totale comme voie d'abord	36.11.24↔	Pontage (aorto-)coronaire simple, chirurgical ouvert (thoracotomie, mini-thoracotomie, sternotomie), avec artère autogène, artère abdominale
35.f3.62↔	Remplacement de la valve pulmonaire par prothèse vasculaire avec valve, biologique avec thoracotomie mini-invasive (sternotomie partielle supérieure, thoracotomie latérale) comme voie d'abord	36.11.25↔	Pontage (aorto-)coronaire simple, chirurgical ouvert (thoracotomie, mini-thoracotomie, sternotomie), avec artère autogène, autre artère
35.f3.71↔	Remplacement de la valve pulmonaire par prothèse vasculaire avec valve, biologique, avec sternotomie totale comme voie d'abord	36.11.26↔	Pontage (aorto-)coronaire simple, chirurgical ouvert (thoracotomie, mini-thoracotomie, sternotomie), avec veine autogène, sans treillis externe de stabilisation
35.f3.72↔	Remplacement de la valve pulmonaire par prothèse vasculaire avec valve, mécanique, avec thoracotomie mini-invasive (sternotomie partielle supérieure, thoracotomie latérale) comme voie d'abord	36.11.27↔	Pontage (aorto-)coronaire simple, chirurgical ouvert (thoracotomie, mini-thoracotomie, sternotomie), avec veine autogène, avec treillis externe de stabilisation
35.h3.00↔	Retrait avec implantation d'une nouvelle prothèse valvulaire pulmonaire ou d'une prothèse vasculaire avec valve, SAP	36.11.28↔	Pontage (aorto-)coronaire simple, chirurgical ouvert (thoracotomie, mini-thoracotomie, sternotomie), avec xéno greffe
35.h3.09↔	Retrait avec implantation d'une nouvelle prothèse valvulaire pulmonaire ou d'une prothèse vasculaire avec valve, autres	36.11.2a↔	Pontage (aorto-)coronaire simple, chirurgical ouvert (thoracotomie, mini-thoracotomie, sternotomie), avec prothèse vasculaire
35.h3.11↔	Retrait d'une prothèse valvulaire pulmonaire ainsi qu'implantation d'une allogreffe (homogreffe), avec sternotomie totale comme voie d'abord	36.11.31↔	Pontage (aorto-)coronaire simple, mini-invasif, avec artère autogène, artère radiale
35.h3.12↔	Retrait d'une prothèse valvulaire pulmonaire ainsi qu'implantation d'une allogreffe (homogreffe), avec thoracotomie mini-invasive (sternotomie partielle supérieure, thoracotomie latérale) comme voie d'abord	36.11.32↔	Pontage (aorto-)coronaire simple, mini-invasif, avec artère autogène, artère mammaire interne (artère thoracique interne)
35.h3.21↔	Retrait d'une prothèse valvulaire pulmonaire ainsi qu'implantation d'une xéno greffe (bioprothèse), avec sternotomie totale comme voie d'abord	36.11.33↔	Pontage (aorto-)coronaire simple, mini-invasif, avec artère autogène, greffon libre d'artère mammaire interne [IMA] (artère thoracique interne)
35.h3.22↔	Retrait d'une prothèse valvulaire pulmonaire ainsi qu'implantation d'une xéno greffe (bioprothèse), avec thoracotomie mini-invasive (sternotomie partielle supérieure, thoracotomie latérale) comme voie d'abord	36.11.34↔	Pontage (aorto-)coronaire simple, mini-invasif, avec artère autogène, artère abdominale
35.h3.31↔	Retrait d'une prothèse valvulaire pulmonaire ainsi qu'implantation d'une xéno greffe, sans stent, avec sternotomie totale comme voie d'abord	36.11.35↔	Pontage (aorto-)coronaire simple, mini-invasif, avec artère autogène, autre artère
35.h3.32↔	Retrait d'une prothèse valvulaire pulmonaire ainsi qu'implantation d'une xéno greffe, sans stent, avec thoracotomie mini-invasive (sternotomie partielle supérieure, thoracotomie latérale) comme voie d'abord	36.11.36↔	Pontage (aorto-)coronaire simple, mini-invasif, avec veine autogène, sans treillis externe de stabilisation
35.h3.51↔	Retrait d'une prothèse valvulaire pulmonaire ainsi qu'implantation d'une prothèse mécanique, avec sternotomie totale comme voie d'abord	36.11.37↔	Pontage (aorto-)coronaire simple, mini-invasif, avec veine autogène, avec treillis externe de stabilisation
35.h3.52↔	Retrait d'une prothèse valvulaire pulmonaire ainsi qu'implantation d'une prothèse mécanique, avec thoracotomie mini-invasive (sternotomie partielle supérieure, thoracotomie latérale) comme voie d'abord	36.11.38↔	Pontage (aorto-)coronaire simple, mini-invasif, avec xéno greffe
35.h3.61↔	Retrait d'une prothèse valvulaire pulmonaire ainsi qu'implantation d'une prothèse vasculaire avec valve, biologique, avec sternotomie totale comme voie d'abord	36.11.3a↔	Pontage (aorto-)coronaire simple, mini-invasif, avec prothèse vasculaire
35.h3.62↔	Retrait d'une prothèse valvulaire pulmonaire ainsi qu'implantation d'une prothèse vasculaire avec valve, biologique avec thoracotomie mini-invasive (sternotomie partielle supérieure, thoracotomie latérale) comme voie d'abord	36.11.99↔	Pontage (aorto-)coronaire simple, par technique et par matériel, autre
35.h3.71↔	Retrait d'une prothèse valvulaire pulmonaire ainsi qu'implantation d'une prothèse vasculaire avec valve, mécanique, avec sternotomie totale comme voie d'abord	36.12.00↔	Double pontage (aorto-)coronaire, par technique et par matériel, SAP
35.h3.72↔	Retrait d'une prothèse valvulaire pulmonaire ainsi qu'implantation d'une prothèse vasculaire avec valve, mécanique, avec thoracotomie mini-invasive (sternotomie partielle supérieure, thoracotomie latérale) comme voie d'abord	36.12.21↔	Double pontage (aorto-)coronaire, chirurgical ouvert (thoracotomie, mini-thoracotomie, sternotomie), avec artère autogène, artère radiale
35.i9↔	Opérations spécifiques des valves cardiaques et des structures avoisinantes, autres	36.12.22↔	Double pontage (aorto-)coronaire, chirurgical ouvert (thoracotomie, mini-thoracotomie, sternotomie), avec artère autogène, artère mammaire interne (artère thoracique interne)
36.03↔	Angioplastie d'artère coronaire à thorax ouvert	36.12.23↔	Double pontage (aorto-)coronaire, chirurgical ouvert (thoracotomie, mini-thoracotomie, sternotomie), avec artère autogène, greffon libre d'artère mammaire interne [AMI] (artère thoracique interne)
36.10↔	Pontage aorto-coronaire pour revascularisation cardiaque, SAP	36.12.24↔	Double pontage (aorto-)coronaire, chirurgical ouvert (thoracotomie, mini-thoracotomie, sternotomie), avec artère autogène, artère abdominale
		36.12.25↔	Double pontage (aorto-)coronaire, chirurgical ouvert (thoracotomie, mini-thoracotomie, sternotomie), avec artère autogène, autre artère
		36.12.26↔	Double pontage (aorto-)coronaire, chirurgical ouvert (thoracotomie, mini-thoracotomie, sternotomie), avec veine autogène, sans treillis externe de stabilisation
		36.12.27↔	Double pontage (aorto-)coronaire, chirurgical ouvert (thoracotomie, mini-thoracotomie, sternotomie), avec veine autogène, avec treillis externe de stabilisation

36.12.28↔	Double pontage (aorto-)coronaire, chirurgical ouvert (thoracotomie, mini-thoracotomie, sternotomie), avec xéno greffe	36.13.99↔	Triple pontage (aorto-)coronaire, par technique et par matériel, autre
36.12.2a↔	Double pontage (aorto-)coronaire, chirurgical ouvert (thoracotomie, mini-thoracotomie, sternotomie), avec prothèse vasculaire	36.18.00↔	Quadruple pontage (aorto-)coronaire, par technique et par matériel, SAP
36.12.31↔	Double pontage (aorto-)coronaire, mini-invasif, avec artère autogène, artère radiale	36.18.11↔	Quadruple pontage (aorto-)coronaire, chirurgical ouvert (thoracotomie, mini-thoracotomie, sternotomie), avec artère autogène, artère radiale
36.12.32↔	Double pontage (aorto-)coronaire, mini-invasif, avec artère autogène, artère mammaire interne (artère thoracique interne)	36.18.12↔	Quadruple pontage (aorto-)coronaire, chirurgical ouvert (thoracotomie, mini-thoracotomie, sternotomie), avec artère autogène, artère mammaire interne (artère thoracique interne)
36.12.33↔	Double pontage (aorto-)coronaire, mini-invasif, avec artère autogène, greffon libre d'artère mammaire interne [IMA] (artère thoracique interne)	36.18.13↔	Quadruple pontage (aorto-)coronaire, chirurgical ouvert (thoracotomie, mini-thoracotomie, sternotomie), avec artère autogène, greffon libre d'artère mammaire interne [AMI] (artère thoracique interne)
36.12.34↔	Double pontage (aorto-)coronaire, mini-invasif, avec artère autogène, artère abdominale	36.18.14↔	Quadruple pontage (aorto-)coronaire, chirurgical ouvert (thoracotomie, mini-thoracotomie, sternotomie), avec artère autogène, artère abdominale
36.12.35↔	Double pontage (aorto-)coronaire, mini-invasif, avec artère autogène, autre artère	36.18.15↔	Quadruple pontage (aorto-)coronaire, chirurgical ouvert (thoracotomie, mini-thoracotomie, sternotomie), avec artère autogène, autre artère
36.12.36↔	Double pontage (aorto-)coronaire, mini-invasif, avec veine autogène, sans treillis externe de stabilisation	36.18.16↔	Quadruple pontage (aorto-)coronaire, chirurgical ouvert (thoracotomie, mini-thoracotomie, sternotomie), avec veine autogène, sans treillis externe de stabilisation
36.12.37↔	Double pontage (aorto-)coronaire, mini-invasif, avec veine autogène, avec treillis externe de stabilisation	36.18.17↔	Quadruple pontage (aorto-)coronaire, chirurgical ouvert (thoracotomie, mini-thoracotomie, sternotomie), avec veine autogène, avec treillis externe de stabilisation
36.12.38↔	Double pontage (aorto-)coronaire, mini-invasif, avec xéno greffe	36.18.18↔	Quadruple pontage (aorto-)coronaire, chirurgical ouvert (thoracotomie, mini-thoracotomie, sternotomie), avec xéno greffe
36.12.3a↔	Double pontage (aorto-)coronaire, mini-invasif, avec prothèse vasculaire	36.18.1a↔	Quadruple pontage (aorto-)coronaire, chirurgical ouvert (thoracotomie, mini-thoracotomie, sternotomie), avec prothèse vasculaire
36.12.99↔	Double pontage (aorto-)coronaire, par technique et par matériel, autre	36.18.21↔	Quadruple pontage (aorto-)coronaire, mini-invasif, avec artère autogène, artère radiale
36.13.00↔	Triple pontage (aorto-)coronaire, par technique et par matériel, SAP	36.18.22↔	Quadruple pontage (aorto-)coronaire, mini-invasif, avec artère autogène, artère mammaire interne (artère thoracique interne)
36.13.21↔	Triple pontage (aorto-)coronaire, chirurgical ouvert (thoracotomie, mini-thoracotomie, sternotomie), avec artère autogène, artère radiale	36.18.23↔	Quadruple pontage (aorto-)coronaire, mini-invasif, avec artère autogène, greffon libre d'artère mammaire interne [IMA] (artère thoracique interne)
36.13.22↔	Triple pontage (aorto-)coronaire, chirurgical ouvert (thoracotomie, mini-thoracotomie, sternotomie), avec artère autogène, artère mammaire interne (artère thoracique interne)	36.18.24↔	Quadruple pontage (aorto-)coronaire, mini-invasif, avec artère autogène, artère abdominale
36.13.23↔	Triple pontage (aorto-)coronaire, chirurgical ouvert (thoracotomie, mini-thoracotomie, sternotomie), avec artère autogène, greffon libre d'artère mammaire interne [AMI] (artère thoracique interne)	36.18.25↔	Quadruple pontage (aorto-)coronaire, mini-invasif, avec artère autogène, autre artère
36.13.24↔	Triple pontage (aorto-)coronaire, chirurgical ouvert (thoracotomie, mini-thoracotomie, sternotomie), avec artère autogène, artère abdominale	36.18.26↔	Quadruple pontage (aorto-)coronaire, mini-invasif, avec veine autogène, sans treillis externe de stabilisation
36.13.25↔	Triple pontage (aorto-)coronaire, chirurgical ouvert (thoracotomie, mini-thoracotomie, sternotomie), avec artère autogène, autre artère	36.18.27↔	Quadruple pontage (aorto-)coronaire, mini-invasif, avec veine autogène, avec treillis externe de stabilisation
36.13.26↔	Triple pontage (aorto-)coronaire, chirurgical ouvert (thoracotomie, mini-thoracotomie, sternotomie), avec veine autogène, sans treillis externe de stabilisation	36.18.28↔	Quadruple pontage (aorto-)coronaire, mini-invasif, avec xéno greffe
36.13.27↔	Triple pontage (aorto-)coronaire, chirurgical ouvert (thoracotomie, mini-thoracotomie, sternotomie), avec veine autogène, avec treillis externe de stabilisation	36.18.2a↔	Quadruple pontage (aorto-)coronaire, mini-invasif, avec prothèse vasculaire
36.13.28↔	Triple pontage (aorto-)coronaire, chirurgical ouvert (thoracotomie, mini-thoracotomie, sternotomie), avec xéno greffe	36.18.99↔	Quadruple pontage (aorto-)coronaire, par technique et par matériel, autre
36.13.2a↔	Triple pontage (aorto-)coronaire, chirurgical ouvert (thoracotomie, mini-thoracotomie, sternotomie), avec prothèse vasculaire	36.1a.00↔	Quintuple pontage (aorto-)coronaire, par technique et par matériel, SAP
36.13.31↔	Triple pontage (aorto-)coronaire, mini-invasif, avec artère autogène, artère radiale	36.1a.11↔	Quintuple pontage (aorto-)coronaire, chirurgical ouvert (thoracotomie, mini-thoracotomie, sternotomie), avec artère autogène, artère radiale
36.13.32↔	Triple pontage (aorto-)coronaire, mini-invasif, avec artère autogène, artère mammaire interne (artère thoracique interne)	36.1a.12↔	Quintuple pontage (aorto-)coronaire, chirurgical ouvert (thoracotomie, mini-thoracotomie, sternotomie), avec artère autogène, artère mammaire interne (artère thoracique interne)
36.13.33↔	Triple pontage (aorto-)coronaire, mini-invasif, avec artère autogène, greffon libre d'artère mammaire interne [IMA] (artère thoracique interne)	36.1a.13↔	Quintuple pontage (aorto-)coronaire, chirurgical ouvert (thoracotomie, mini-thoracotomie, sternotomie), avec artère autogène, greffon libre d'artère mammaire interne [AMI] (artère thoracique interne)
36.13.34↔	Triple pontage (aorto-)coronaire, mini-invasif, avec artère autogène, artère abdominale	36.1a.14↔	Quintuple pontage (aorto-)coronaire, chirurgical ouvert (thoracotomie, mini-thoracotomie, sternotomie), avec artère autogène, artère abdominale
36.13.35↔	Triple pontage (aorto-)coronaire, mini-invasif, avec artère autogène, autre artère	36.1a.15↔	Quintuple pontage (aorto-)coronaire, chirurgical ouvert (thoracotomie, mini-thoracotomie, sternotomie), avec artère autogène, autre artère
36.13.36↔	Triple pontage (aorto-)coronaire, mini-invasif, avec veine autogène, sans treillis externe de stabilisation	36.1a.16↔	Quintuple pontage (aorto-)coronaire, chirurgical ouvert (thoracotomie, mini-thoracotomie, sternotomie), avec veine autogène, sans treillis externe de stabilisation
36.13.37↔	Triple pontage (aorto-)coronaire, mini-invasif, avec veine autogène, avec treillis externe de stabilisation		
36.13.38↔	Triple pontage (aorto-)coronaire, mini-invasif, avec xéno greffe		
36.13.3a↔	Triple pontage (aorto-)coronaire, mini-invasif, avec prothèse vasculaire		

36.1a.17↔	Quintuple pontage (aorto-)coronaire, chirurgical ouvert (thoracotomie, mini-thoracotomie, sternotomie), avec veine autogène, avec treillis externe de stabilisation	36.1b.28↔	Pontage (aorto-)coronaire sextuple ou plus, mini-invasif, avec xéno greffe
36.1a.18↔	Quintuple pontage (aorto-)coronaire, chirurgical ouvert (thoracotomie, mini-thoracotomie, sternotomie), avec xéno greffe	36.1b.2a↔	Pontage (aorto-)coronaire sextuple ou plus, mini-invasif, avec prothèse vasculaire
36.1a.1a↔	Quintuple pontage (aorto-)coronaire, chirurgical ouvert (thoracotomie, mini-thoracotomie, sternotomie), avec prothèse vasculaire	36.1b.99↔	Pontage (aorto-)coronaire sextuple ou plus, par technique et par matériel, autre
36.1a.21↔	Quintuple pontage (aorto-)coronaire, mini-invasif, avec artère autogène, artère radiale	36.39.00↔	Autre revascularisation cardiaque, SAP
36.1a.22↔	Quintuple pontage (aorto-)coronaire, mini-invasif, avec artère autogène, artère mammaire interne (artère thoracique interne)	36.39.10↔	Revascularisation cardiaque par patches d'élargissement des artères coronaires
36.1a.23↔	Quintuple pontage (aorto-)coronaire, mini-invasif, avec artère autogène, greffon libre d'artère mammaire interne [IMA] (artère thoracique interne)	36.39.11↔	Révision de pontage coronaire
36.1a.24↔	Quintuple pontage (aorto-)coronaire, mini-invasif, avec artère autogène, artère abdominale	36.39.12↔	Nouveau pontage coronaire
36.1a.25↔	Quintuple pontage (aorto-)coronaire, mini-invasif, avec artère autogène, autre artère	36.39.13↔	Transposition d'artère coronaire
36.1a.26↔	Quintuple pontage (aorto-)coronaire, mini-invasif, avec veine autogène, sans treillis externe de stabilisation	36.39.99↔	Autre revascularisation cardiaque, autre
36.1a.27↔	Quintuple pontage (aorto-)coronaire, mini-invasif, avec veine autogène, avec treillis externe de stabilisation	37.11↔	Cardiotomie
36.1a.28↔	Quintuple pontage (aorto-)coronaire, mini-invasif, avec xéno greffe	37.32↔	Excision d'anévrisme du coeur
36.1a.2a↔	Quintuple pontage (aorto-)coronaire, mini-invasif, avec prothèse vasculaire	37.33.00↔	Excision ou destruction d'autre lésion ou tissu du coeur, par voie ouverte, SAP
36.1a.99↔	Quintuple pontage (aorto-)coronaire, autre	37.33.10↔	Excision ou destruction d'éléments du système de conduction des stimuli, par voie ouverte, SAP
36.1b.00↔	Pontage (aorto-)coronaire sextuple ou plus, par technique et par matériel, SAP	37.33.11↔	Excision ou destruction d'éléments du système de conduction des stimuli, par voie ouverte, techniques d'ablation pour le traitement de tachyarythmie
36.1b.11↔	Pontage (aorto-)coronaire sextuple ou plus, chirurgical ouvert (thoracotomie, mini-thoracotomie, sternotomie), avec artère autogène, artère radiale	37.33.19↔	Excision ou destruction d'éléments du système de conduction des stimuli, par voie ouverte, autre
36.1b.12↔	Pontage (aorto-)coronaire sextuple ou plus, chirurgical ouvert (thoracotomie, mini-thoracotomie, sternotomie), avec artère autogène, artère mammaire interne (artère thoracique interne)	37.33.20↔	Excision d'autre lésion ou tissu du coeur, par voie ouverte
36.1b.13↔	Pontage (aorto-)coronaire sextuple ou plus, chirurgical ouvert (thoracotomie, mini-thoracotomie, sternotomie), avec artère autogène, greffon libre d'artère mammaire interne [AMI] (artère thoracique interne)	37.33.30↔	Destruction d'autre lésion ou tissu du coeur, par voie ouverte
36.1b.14↔	Pontage (aorto-)coronaire sextuple ou plus, chirurgical ouvert (thoracotomie, mini-thoracotomie, sternotomie), avec artère autogène, artère abdominale	37.33.99↔	Excision ou destruction d'autre lésion ou tissu du coeur, par voie ouverte, autre
36.1b.15↔	Pontage (aorto-)coronaire sextuple ou plus, chirurgical ouvert (thoracotomie, mini-thoracotomie, sternotomie), avec artère autogène, autre artère	37.35↔	Ventriculectomie partielle
36.1b.16↔	Pontage (aorto-)coronaire sextuple ou plus, chirurgical ouvert (thoracotomie, mini-thoracotomie, sternotomie), avec veine autogène, sans treillis externe de stabilisation	37.41↔	Implantation de système d'assistance cardiaque prothétique autour du coeur
36.1b.17↔	Pontage (aorto-)coronaire sextuple ou plus, chirurgical ouvert (thoracotomie, mini-thoracotomie, sternotomie), avec veine autogène, avec treillis externe de stabilisation	37.52↔	Implantation de système intégral de remplacement du coeur
36.1b.18↔	Pontage (aorto-)coronaire sextuple ou plus, chirurgical ouvert (thoracotomie, mini-thoracotomie, sternotomie), avec xéno greffe	37.53↔	Remplacement ou réparation de l'unité thoracique du système de remplacement du coeur
36.1b.1a↔	Pontage (aorto-)coronaire sextuple ou plus, chirurgical ouvert (thoracotomie, mini-thoracotomie, sternotomie), avec prothèse vasculaire	37.54↔	Remplacement ou réparation d'autres composantes implantables de système intégral de remplacement du coeur
36.1b.21↔	Pontage (aorto-)coronaire sextuple ou plus, mini-invasif, avec artère autogène, artère radiale	37.6a.11↔	Implantation d'un système d'assistance cardio-vasculaire, avec pompe, sans fonction d'échange gazeux, extracorporel, ventriculaire gauche, par chirurgie thoracique ouverte (thoracotomie, mini-thoracotomie, sternotomie)
36.1b.22↔	Pontage (aorto-)coronaire sextuple ou plus, mini-invasif, avec artère autogène, artère mammaire interne (artère thoracique interne)	37.6a.12↔	Implantation d'un système d'assistance cardio-vasculaire, avec pompe, sans fonction d'échange gazeux, extracorporel, ventriculaire droit, par chirurgie thoracique ouverte (thoracotomie, mini-thoracotomie, sternotomie)
36.1b.23↔	Pontage (aorto-)coronaire sextuple ou plus, mini-invasif, avec artère autogène, greffon libre d'artère mammaire interne [IMA] (artère thoracique interne)	37.6a.21↔	Implantation d'un système d'assistance cardio-vasculaire, avec pompe, sans fonction d'échange gazeux, extracorporel, biventriculaire, par chirurgie thoracique ouverte (thoracotomie, mini-thoracotomie, sternotomie)
36.1b.24↔	Pontage (aorto-)coronaire sextuple ou plus, mini-invasif, avec artère autogène, artère abdominale	37.6a.31↔	Implantation d'un système d'assistance cardio-vasculaire, avec pompe, sans fonction d'échange gazeux, intracorporel, ventriculaire gauche, par chirurgie thoracique ouverte (thoracotomie, mini-thoracotomie, sternotomie)
36.1b.25↔	Pontage (aorto-)coronaire sextuple ou plus, mini-invasif, avec artère autogène, autre artère	37.6a.32↔	Implantation d'un système d'assistance cardio-vasculaire, avec pompe, sans fonction d'échange gazeux, intracorporel, ventriculaire droit, par chirurgie thoracique ouverte (thoracotomie, mini-thoracotomie, sternotomie)
36.1b.26↔	Pontage (aorto-)coronaire sextuple ou plus, mini-invasif, avec veine autogène, sans treillis externe de stabilisation	37.6a.33↔	Implantation d'un système d'assistance cardio-vasculaire, avec pompe, sans fonction d'échange gazeux, intracorporel, biventriculaire, par chirurgie thoracique ouverte (thoracotomie, mini-thoracotomie, sternotomie)
36.1b.27↔	Pontage (aorto-)coronaire sextuple ou plus, mini-invasif, avec veine autogène, avec treillis externe de stabilisation	37.6a.51↔	Implantation d'un système d'assistance cardio-vasculaire et pulmonaire, avec pompe, avec élimination de CO ₂ , extracorporel, veino-veineux, par voie percutanée
		37.6a.61↔	Implantation d'un système d'assistance cardio-vasculaire et pulmonaire, avec pompe, avec oxygénéateur (y compris élimination de CO ₂), extracorporel, veino-veineux, par chirurgie extra-thoracique ouverte (p.ex. exposition de vaisseau sanguin)
		37.6a.62↔	Implantation d'un système d'assistance cardio-vasculaire et pulmonaire, avec pompe, avec oxygénéateur (y compris élimination de CO ₂), extracorporel, veino-veineux, par voie percutanée

37.6a.71↔	Implantation d'un système d'assistance cardio-vasculaire et pulmonaire, avec pompe, avec oxygénateur (y compris élimination de CO ₂), extracorporel, veino-artériel ou veino-veino-artériel, par chirurgie thoracique ouverte (thoracotomie, mini-thoracotomie, sternotomie)	37.6c.32↔	Révision sans remplacement d'un système d'assistance cardio-vasculaire, avec pompe, sans fonction d'échange gazeux, intracorporel, ventriculaire droit, par chirurgie thoracique ouverte (thoracotomie, mini-thoracotomie, sternotomie)
37.6a.72↔	Implantation d'un système d'assistance cardio-vasculaire et pulmonaire, avec pompe, avec oxygénateur (y compris élimination de CO ₂), extracorporel, veino-artériel ou veino-veino-artériel, par chirurgie extra-thoracique ouverte (p.ex. exposition du vaisseau sanguin)	37.6c.33↔	Révision sans remplacement d'un système d'assistance cardio-vasculaire, avec pompe, sans fonction d'échange gazeux, intracorporel, biventriculaire, par chirurgie thoracique ouverte (thoracotomie, mini-thoracotomie, sternotomie)
37.6a.73↔	Implantation d'un système d'assistance cardio-vasculaire et pulmonaire, avec pompe, avec oxygénateur (y compris élimination de CO ₂), extracorporel, veino-artériel ou veino-veino-artériel, par voie percutanée	37.6c.61↔	Révision sans remplacement d'un système d'assistance cardio-vasculaire et pulmonaire, avec pompe, avec oxygénateur (y compris élimination de CO ₂), extracorporel, veino-veineux, par chirurgie extra-thoracique ouverte (p.ex. exposition du vaisseau sanguin)
37.6b.11↔	Retrait d'un système d'assistance cardio-vasculaire, avec pompe, sans fonction d'échange gazeux, extracorporel, ventriculaire gauche, par chirurgie thoracique ouverte (thoracotomie, mini-thoracotomie, sternotomie)	37.6c.71↔	Révision sans remplacement d'un système d'assistance cardio-vasculaire et pulmonaire, avec pompe, avec oxygénateur (y compris élimination de CO ₂), extracorporel, veino-artériel ou veino-veino-artériel, par chirurgie thoracique ouverte (thoracotomie, mini-thoracotomie, sternotomie)
37.6b.12↔	Retrait d'un système d'assistance cardio-vasculaire, avec pompe, sans fonction d'échange gazeux, extracorporel, ventriculaire droit, par chirurgie thoracique ouverte (thoracotomie, mini-thoracotomie, sternotomie)	37.6c.72↔	Révision sans remplacement d'un système d'assistance cardio-vasculaire et pulmonaire, avec pompe, avec oxygénateur (y compris élimination de CO ₂), extracorporel, veino-artériel ou veino-veino-artériel, par chirurgie extra-thoracique ouverte (p.ex. exposition du vaisseau sanguin)
37.6b.21↔	Retrait d'un système d'assistance cardio-vasculaire, avec pompe, sans fonction d'échange gazeux, extracorporel, biventriculaire, par chirurgie thoracique ouverte (thoracotomie, mini-thoracotomie, sternotomie)	37.6c.a1↔	Révision sans remplacement d'un système d'assistance cardio-vasculaire et pulmonaire, sans pompe, avec élimination de CO ₂ , extracorporel, artério-veineux, par chirurgie extra-thoracique ouverte (p.ex. exposition de vaisseau sanguin)
37.6b.31↔	Retrait d'un système d'assistance cardio-vasculaire, avec pompe, sans fonction d'échange gazeux, intracorporel, ventriculaire gauche, par chirurgie thoracique ouverte (thoracotomie, mini-thoracotomie, sternotomie)	37.99.21↔	Réparation d'un ventricule droit à double issue de type Fallot
37.6b.32↔	Retrait d'un système d'assistance cardio-vasculaire, avec pompe, sans fonction d'échange gazeux, intracorporel, ventriculaire droit, par chirurgie thoracique ouverte (thoracotomie, mini-thoracotomie, sternotomie)	37.99.22↔	Réparation d'autre ventricule droit à double issue
37.6b.33↔	Retrait d'un système d'assistance cardio-vasculaire, avec pompe, sans fonction d'échange gazeux, intracorporel, biventriculaire, par chirurgie thoracique ouverte (thoracotomie, mini-thoracotomie, sternotomie)	37.99.23↔	Opération d'un coeur fonctionnellement/morphologiquement univentriculaire
37.6b.61↔	Retrait d'un système d'assistance cardio-vasculaire et pulmonaire, avec pompe, avec oxygénateur (y compris élimination de CO ₂), extracorporel, veino-veineux, par chirurgie extra-thoracique ouverte (p.ex. exposition de vaisseau sanguin)	37.99.24↔	Réparation d'un coeur triatrial
37.6b.71↔	Retrait d'un système d'assistance cardio-vasculaire et pulmonaire, avec pompe, avec oxygénateur (y compris élimination de CO ₂), extracorporel, veino-artériel ou veino-veino-artériel, par chirurgie thoracique ouverte (thoracotomie, mini-thoracotomie, sternotomie)	37.99.25↔	Réparation d'absence de valve pulmonaire
37.6b.72↔	Retrait d'un système d'assistance cardio-vasculaire et pulmonaire, avec pompe, avec oxygénateur (y compris élimination de CO ₂), extracorporel, veino-artériel ou veino-veino-artériel, par chirurgie extra-thoracique ouverte (p.ex. exposition du vaisseau sanguin)	38.04.00↔	Incision de l'aorte, SAP
37.6b.81↔	Retrait de ballonnet de contre-pulsation intra-aortique (IABP), chirurgical ouvert	38.04.10↔	Incision de l'aorte ascendante et de la crosse aortique
37.6b.a1↔	Retrait d'un système d'assistance cardio-vasculaire et pulmonaire, sans pompe, avec élimination de CO ₂ , extracorporel, artério-veineux, par chirurgie extra-thoracique ouverte (p.ex. exposition du vaisseau sanguin)	38.04.20↔	Incision de l'aorte descendante
37.6c.11↔	Révision sans remplacement d'un système d'assistance cardio-vasculaire, avec pompe, sans fonction d'échange gazeux, extracorporel, ventriculaire gauche, par chirurgie thoracique ouverte (thoracotomie, mini-thoracotomie, sternotomie)	38.04.30↔	Incision de l'aorte abdominale
37.6c.12↔	Révision sans remplacement d'un système d'assistance cardio-vasculaire, avec pompe, sans fonction d'échange gazeux, extracorporel, ventriculaire droit, par chirurgie thoracique ouverte (thoracotomie, mini-thoracotomie, sternotomie)	38.04.99↔	Incision de l'aorte, autre
37.6c.21↔	Révision sans remplacement d'un système d'assistance cardio-vasculaire, avec pompe, sans fonction d'échange gazeux, extracorporel, biventriculaire, par chirurgie thoracique ouverte (thoracotomie, mini-thoracotomie, sternotomie)	38.15.00↔	Endartériectomie d'autres vaisseaux thoraciques, SAP
37.6c.31↔	Révision sans remplacement d'un système d'assistance cardio-vasculaire, avec pompe, sans fonction d'échange gazeux, intracorporel, ventriculaire gauche, par chirurgie thoracique ouverte (thoracotomie, mini-thoracotomie, sternotomie)	38.15.10↔	Endartériectomie de l'artère sous-clavière
		38.15.20↔	Endartériectomie du tronc brachio-céphalique
		38.15.30↔	Endartériectomie de l'artère pulmonaire
		38.15.40↔	Endartériectomie de la veine pulmonaire
		38.15.99↔	Endartériectomie d'autres vaisseaux thoraciques, autre
		38.35.00↔	Résection de vaisseaux thoraciques, avec anastomose, SAP
		38.35.10↔	Résection d'artères thoraciques, avec anastomose, SAP
		38.35.11↔	Résection de l'artère sous-clavière, avec anastomose
		38.35.12↔	Résection du tronc brachio-céphalique, avec anastomose
		38.35.13↔	Résection de l'artère pulmonaire, avec anastomose
		38.35.19↔	Résection d'artères thoraciques, avec anastomose, autre
		38.35.20↔	Résection de veines thoraciques, avec anastomose, SAP
		38.35.21↔	Résection de la veine pulmonaire, avec anastomose
		38.35.22↔	Résection de la veine sous-clavière, avec anastomose
		38.35.23↔	Résection de la veine cave supérieure, avec anastomose
		38.35.28↔	Résection de veines thoraciques et d'autres veines profondes, avec anastomose
		38.35.29↔	Résection de veines thoraciques, avec anastomose, autre
		38.35.99↔	Résection de vaisseaux thoraciques, avec anastomose, autre
		38.45.00↔	Résection de vaisseau thoracique, avec remplacement, SAP
		38.45.10↔	Résection de l'aorte thoracique avec remplacement, SAP
		38.45.11↔	Résection de l'aorte ascendante ou de la crosse aortique, avec remplacement
		38.45.12↔	Résection de l'aorte thoracique, avec remplacement
		38.45.13↔	Résection de l'aorte thoraco-abdominale, avec remplacement
		38.45.14↔	Résection de l'aorte thoracique avec remplacement par prothèse hybride
		38.45.19↔	Résection de l'aorte thoracique avec remplacement, autre
		38.45.20↔	Résection d'autres vaisseaux thoraciques, avec remplacement, SAP
		38.45.21↔	Résection de l'artère pulmonaire, avec remplacement
		38.45.22↔	Résection du tronc brachio-céphalique, avec remplacement
		38.45.29↔	Résection d'autres artères thoraciques, avec remplacement

38.45.30↔	Résection de veine thoracique, avec remplacement, SAP	39.0x.99↔	Shunt d'artère systémique à pulmonaire, autre
38.45.31↔	Résection de la veine cave supérieure, avec remplacement	39.21.00↔	Anastomose de veine cave à artère pulmonaire, SAP
38.45.38↔	Résection d'autres veines thoraciques profondes, avec remplacement	39.21.10↔	Opération de Glenn sur un coeur fonctionnellement/morphologiquement univentriculaire
38.45.39↔	Résection de veines thoraciques, avec remplacement, autre	39.21.99↔	Anastomose de veine cave à artère pulmonaire, autre
38.45.99↔	Résection de vaisseaux thoraciques, avec remplacement, autre	39.61.00↔	Circulation extracorporelle (CEC), SAP
38.85.00↔	Autre occlusion chirurgicale d'autres vaisseaux thoraciques, SAP	39.61.10↔	Circulation extracorporelle conventionnelle sous normothermie (plus de 35°C)
38.85.10↔	Autre occlusion chirurgicale d'autres artères thoraciques, SAP	39.61.11↔	Circulation extracorporelle conventionnelle sous hypothermie légère (32 à 35°C)
38.85.11↔	Autre occlusion chirurgicale de l'artère sous-clavière	39.61.12↔	Circulation extracorporelle conventionnelle sous hypothermie modérée (26 à moins de 32°C)
38.85.12↔	Autre occlusion chirurgicale de l'artère pulmonaire	39.61.13↔	Circulation extracorporelle conventionnelle sous forte hypothermie (20 à moins de 26°C)
38.85.13↔	Autre occlusion chirurgicale du tronc brachio-céphalique	39.61.14↔	Circulation extracorporelle conventionnelle sous hypothermie profonde (moins de 20°C)
38.85.19↔	Autre occlusion chirurgicale d'autres artères thoraciques, autre	39.61.15↔	Circulation extracorporelle conventionnelle sous hypothermie de température inconnue
38.85.20↔	Autre occlusion chirurgicale de veines thoraciques, SAP	39.61.21↔	Circulation extracorporelle minimalisée sous normothermie (plus de 35°C)
38.85.21↔	Autre occlusion chirurgicale de la veine cave supérieure	39.61.22↔	Circulation extracorporelle minimalisée sous hypothermie légère (32 à 35°C)
38.85.22↔	Autre occlusion chirurgicale de la veine pulmonaire	39.61.23↔	Circulation extracorporelle minimalisée sous hypothermie modérée (26 à moins de 32°C)
38.85.23↔	Autre occlusion chirurgicale de la veine sous-clavière	39.61.24↔	Circulation extracorporelle minimalisée sous forte hypothermie (20 à moins de 26°C)
38.85.28↔	Autre occlusion chirurgicale d'autres veines thoraciques profondes	39.61.25↔	Circulation extracorporelle minimalisée sous hypothermie profonde (moins de 20°C)
38.85.29↔	Autre occlusion chirurgicale de veines thoraciques, autre	39.61.26↔	Circulation extracorporelle minimalisée sous hypothermie de température inconnue
38.85.99↔	Autre occlusion chirurgicale d'autres vaisseaux thoraciques, autre	39.61.99↔	Circulation extracorporelle (CEC), autre
39.0x.00↔	Shunt d'artère systémique à pulmonaire, SAP	39.66↔	Shunt cardio-pulmonaire percutané
39.0x.10↔	Anastomose entre artère sous-clavière et artère pulmonaire (Blalock-Taussig)		
39.0x.11↔	Anastomose entre aorte et artère pulmonaire droite (Waterston-Cooley)		
39.0x.12↔	Anastomose entre aorte descendante et artère pulmonaire gauche (Potts-Smith)		
39.0x.13↔	Anastomose entre artère pulmonaire gauche et droite		
39.0x.20↔	Shunt prothétique d'artère pulmonaire à aorte, central		
39.0x.21↔	Shunt prothétique d'artère pulmonaire à aorte, périphérique		
39.0x.23↔	Cerclage (banding) de l'artère pulmonaire		
39.0x.24↔	Shunt d'artère systémique à pulmonaire, opération de Damus-Kay-Stansel		

procédure F05-6

34.03↔	Réouverture de thoracotomie	35.g4.12↔	Révision d'un remplacement de la valve tricuspide, avec thoracotomie mini-invasive (sternotomie partielle supérieure, thoracotomie latérale) comme voie d'abord
35.95↔	Révision d'opération corrective du coeur	35.g4.13↔	Révision d'un remplacement de la valve tricuspide, par voie endovasculaire
35.g0↔	Révision d'un remplacement de la valve, SAP	35.g4.14↔	Révision d'un remplacement de la valve tricuspide, par voie transapicale
35.g1.11↔	Révision d'un remplacement de la valve aortique, avec sternotomie totale comme voie d'abord	35.g9↔	Révision d'un remplacement de valve cardiaque, autres
35.g1.12↔	Révision d'un remplacement de la valve aortique, avec thoracotomie mini-invasive (sternotomie partielle supérieure, thoracotomie latérale) comme voie d'abord	38.45.00↔	Résection de vaisseau thoracique, avec remplacement, SAP
35.g1.13↔	Révision d'un remplacement de la valve aortique, par voie endovasculaire	38.45.10↔	Résection de l'aorte thoracique avec remplacement, SAP
35.g1.14↔	Révision d'un remplacement de la valve aortique, par voie transapicale	38.45.11↔	Résection de l'aorte ascendante ou de la crosse aortique, avec remplacement
35.g2.11↔	Révision d'un remplacement de la valve mitrale, avec sternotomie totale comme voie d'abord	38.45.12↔	Résection de l'aorte thoracique, avec remplacement
35.g2.12↔	Révision d'un remplacement de la valve mitrale, avec thoracotomie mini-invasive (sternotomie partielle supérieure, thoracotomie latérale) comme voie d'abord	38.45.13↔	Résection de l'aorte thoraco-abdominale, avec remplacement
35.g2.13↔	Révision d'un remplacement de la valve mitrale, par voie endovasculaire	38.45.14↔	Résection de l'aorte thoracique avec remplacement par prothèse hybride
35.g2.14↔	Révision d'un remplacement de la valve mitrale, par voie transapicale	38.45.19↔	Résection de l'aorte thoracique avec remplacement, autre
35.g3.11↔	Révision d'un remplacement de la valve pulmonaire, avec sternotomie totale comme voie d'abord	38.45.20↔	Résection d'autres vaisseaux thoraciques, avec remplacement, SAP
35.g3.12↔	Révision d'un remplacement de la valve pulmonaire, avec thoracotomie mini-invasive (sternotomie partielle supérieure, thoracotomie latérale) comme voie d'abord	38.45.21↔	Résection de l'artère pulmonaire, avec remplacement
35.g3.13↔	Révision d'un remplacement de la valve pulmonaire, par voie endovasculaire	38.45.22↔	Résection du tronc brachio-céphalique, avec remplacement
35.g3.14↔	Révision d'un remplacement de la valve pulmonaire, par voie transapicale	38.45.29↔	Résection d'autres artères thoraciques, avec remplacement
35.g4.11↔	Révision d'un remplacement de la valve tricuspide, avec sternotomie totale comme voie d'abord	38.45.30↔	Résection de veine thoracique, avec remplacement, SAP
		38.45.31↔	Résection de la veine cave supérieure, avec remplacement
		38.45.38↔	Résection d'autres veines thoraciques profondes, avec remplacement
		38.45.39↔	Résection de veines thoraciques, avec remplacement, autre
		38.45.99↔	Résection de vaisseaux thoraciques, avec remplacement, autre
		39.41↔	Contrôle d'hémorragie après chirurgie vasculaire

procédure F05-7

- 35.34↔ Infundibulectomie
- 35.35.00↔ Opération de trabécules cardiaques, SAP
- 35.35.09↔ Opération de trabécules cardiaques, autre
- 35.35.10↔ Résection fibreuse ou musculaire sous-valvulaire de la valve aortique
- 35.95↔ Révision d'opération corrective du cœur
- 35.a1.11↔ Valvulotomie de la valve aortique avec sternotomie totale comme voie d'abord
- 35.a1.12↔ Valvulotomie de la valve aortique avec thoracotomie mini-invasive (sternotomie partielle supérieure, thoracotomie latérale) comme voie d'abord
- 35.a2.11↔ Valvulotomie de la valve mitrale avec sternotomie totale comme voie d'abord
- 35.a2.12↔ Valvulotomie de la valve mitrale avec thoracotomie mini-invasive (sternotomie partielle supérieure, thoracotomie latérale) comme voie d'abord
- 35.a3.11↔ Valvulotomie de la valve pulmonaire avec sternotomie totale comme voie d'abord
- 35.a3.12↔ Valvulotomie de la valve pulmonaire avec thoracotomie mini-invasive (sternotomie partielle supérieure, thoracotomie latérale) comme voie d'abord
- 35.a4.11↔ Valvulotomie de la valve tricuspide avec sternotomie totale comme voie d'abord
- 35.a4.12↔ Valvulotomie de la valve tricuspide avec thoracotomie mini-invasive (sternotomie partielle supérieure, thoracotomie latérale) comme voie d'abord
- 35.c1.11↔ Reconstruction des cuspides de la valve aortique, avec sternotomie totale comme voie d'abord
- 35.c1.12↔ Valvuloplastie de la valve aortique avec thoracotomie mini-invasive (sternotomie partielle supérieure, thoracotomie latérale) comme voie d'abord
- 35.c2.11↔ Reconstruction des cuspides de la valve mitrale, avec sternotomie totale comme voie d'abord
- 35.c2.12↔ Reconstruction des cuspides de la valve mitrale, avec thoracotomie mini-invasive (sternotomie partielle supérieure, thoracotomie latérale) comme voie d'abord
- 35.c3.11↔ Reconstruction des cuspides de la valve pulmonaire, avec sternotomie totale comme voie d'abord
- 35.c3.12↔ Reconstruction des cuspides de la valve pulmonaire, avec thoracotomie mini-invasive (sternotomie partielle supérieure, thoracotomie latérale) comme voie d'abord
- 35.c4.11↔ Reconstruction des cuspides de la valve tricuspide, avec sternotomie totale comme voie d'abord
- 35.c4.12↔ Reconstruction des cuspides de la valve tricuspide, avec thoracotomie mini-invasive (sternotomie partielle supérieure, thoracotomie latérale) comme voie d'abord
- 35.d1.00↔ Annuloplastie de la valve aortique, SAP
- 35.d1.09↔ Annuloplastie de la valve aortique, autre
- 35.d1.11↔ Annuloplastie de la valve aortique avec sternotomie totale comme voie d'abord
- 35.d1.12↔ Annuloplastie de la valve aortique avec thoracotomie mini-invasive (sternotomie partielle supérieure, thoracotomie latérale) comme voie d'abord
- 35.d1.13↔ Annuloplastie de la valve aortique, par voie endovasculaire
- 35.d1.14↔ Annuloplastie de la valve aortique, guidée par cathéter, par voie transapicale
- 35.d2.00↔ Annuloplastie de la valve mitrale, SAP
- 35.d2.09↔ Annuloplastie de la valve mitrale, autre
- 35.d2.11↔ Annuloplastie de la valve mitrale, avec sternotomie totale comme voie d'abord
- 35.d2.12↔ Annuloplastie de la valve mitrale, avec thoracotomie mini-invasive (sternotomie partielle supérieure, thoracotomie latérale) comme voie d'abord
- 35.d2.14↔ Annuloplastie de la valve mitrale, guidée par cathéter, par voie transapicale
- 35.d3.00↔ Annuloplastie de la valve pulmonaire, SAP
- 35.d3.09↔ Annuloplastie de la valve pulmonaire, autre
- 35.d3.11↔ Annuloplastie de la valve pulmonaire, avec sternotomie totale comme voie d'abord
- 35.d3.12↔ Annuloplastie de la valve pulmonaire, avec thoracotomie mini-invasive (sternotomie partielle supérieure, thoracotomie latérale) comme voie d'abord
- 35.d3.13↔ Annuloplastie de la valve pulmonaire, par voie endovasculaire
- 35.d3.14↔ Annuloplastie de la valve pulmonaire, guidée par cathéter, par voie transapicale
- 35.d4.00↔ Annuloplastie de la valve tricuspide
- 35.d4.09↔ Annuloplastie de la valve tricuspide
- 35.d4.11↔ Annuloplastie de la valve tricuspide, avec sternotomie totale comme voie d'abord
- 35.d4.12↔ Annuloplastie de la valve tricuspide, avec thoracotomie mini-invasive (sternotomie partielle supérieure, thoracotomie latérale) comme voie d'abord
- 35.d4.13↔ Annuloplastie de la valve tricuspide, par voie endovasculaire
- 35.d4.14↔ Annuloplastie de la valve tricuspide, guidée par cathéter, par voie transapicale
- 35.e1.11↔ Valvuloplastie de la valve aortique avec sternotomie totale comme voie d'abord
- 35.e1.12↔ Valvuloplastie de la valve aortique avec thoracotomie mini-invasive (sternotomie partielle supérieure, thoracotomie latérale) comme voie d'abord
- 35.e2.11↔ Valvuloplastie de la valve mitrale avec sternotomie totale comme voie d'abord
- 35.e2.12↔ Valvuloplastie de la valve mitrale avec thoracotomie mini-invasive (sternotomie partielle supérieure, thoracotomie latérale) comme voie d'abord
- 35.e3.11↔ Valvuloplastie de la valve pulmonaire avec sternotomie totale comme voie d'abord
- 35.e3.12↔ Valvuloplastie de la valve pulmonaire avec thoracotomie mini-invasive (sternotomie partielle supérieure, thoracotomie latérale) comme voie d'abord
- 35.e4.11↔ Valvuloplastie de la valve tricuspide avec sternotomie totale comme voie d'abord
- 35.e4.12↔ Valvuloplastie de la valve tricuspide avec thoracotomie mini-invasive (sternotomie partielle supérieure, thoracotomie latérale) comme voie d'abord
- 35.f1.00↔ Remplacement de la valve aortique par une prothèse valvulaire ou par une prothèse vasculaire avec valve, SAP
- 35.f1.09↔ Remplacement de la valve aortique par une prothèse valvulaire ou par une prothèse vasculaire avec valve, autres
- 35.f1.11↔ Remplacement de la valve aortique par allogreffe (homogreffe), avec sternotomie totale comme voie d'abord
- 35.f1.12↔ Remplacement de la valve aortique par allogreffe (homogreffe), avec thoracotomie mini-invasive (sternotomie partielle supérieure, thoracotomie latérale) comme voie d'abord
- 35.f1.21↔ Remplacement de la valve aortique par xénogreffe (bioprothèse), avec sternotomie totale comme voie d'abord
- 35.f1.22↔ Remplacement de la valve aortique par xénogreffe (bioprothèse), avec thoracotomie mini-invasive (sternotomie partielle supérieure, thoracotomie latérale) comme voie d'abord
- 35.f1.31↔ Remplacement de la valve aortique par xénogreffe, sans stent, avec sternotomie totale comme voie d'abord
- 35.f1.32↔ Remplacement de valve aortique par xénogreffe, sans stent, avec thoracotomie mini-invasive (sternotomie partielle supérieure, thoracotomie latérale) comme voie d'abord
- 35.f1.41↔ Remplacement de la valve aortique par xénogreffe auto-expansible, sans suture, avec sternotomie totale comme voie d'abord
- 35.f1.42↔ Remplacement de valve aortique par xénogreffe auto-expansible, sans suture, avec thoracotomie mini-invasive (sternotomie partielle supérieure, thoracotomie latérale) comme voie d'abord
- 35.f1.51↔ Remplacement de la valve aortique par prothèse mécanique, avec sternotomie totale comme voie d'abord
- 35.f1.52↔ Remplacement de la valve aortique par prothèse mécanique, avec thoracotomie mini-invasive (sternotomie partielle supérieure, thoracotomie latérale) comme voie d'abord
- 35.f1.61↔ Remplacement de la valve aortique par prothèse vasculaire avec valve, biologique, avec sternotomie totale comme voie d'abord

35.f1.62↔	Remplacement de la valve aortique par prothèse vasculaire avec valve, biologique avec thoracotomie mini-invasive (sternotomie partielle supérieure, thoracotomie latérale) comme voie d'abord	35.f4.09↔	Remplacement de la valve tricuspide par prothèse valvulaire, autres
35.f1.71↔	Remplacement de la valve aortique par prothèse vasculaire avec valve, mécanique, avec sternotomie totale comme voie d'abord	35.f4.11↔	Remplacement de la valve tricuspide par allogreffe (homogreffe), avec sternotomie totale comme voie d'abord
35.f1.72↔	Remplacement de la valve aortique par prothèse vasculaire avec valve, mécanique, avec thoracotomie mini-invasive (sternotomie partielle supérieure, thoracotomie latérale) comme voie d'abord	35.f4.12↔	Remplacement de la valve tricuspide par allogreffe (homogreffe), avec thoracotomie mini-invasive (sternotomie partielle supérieure, thoracotomie latérale) comme voie d'abord
35.f2.00↔	Remplacement de la valve mitrale par prothèse valvulaire, SAP	35.f4.21↔	Remplacement de la valve tricuspide par xénoGREFFE (bioprothèse), avec sternotomie totale comme voie d'abord
35.f2.09↔	Remplacement de la valve mitrale par prothèse valvulaire, autres	35.f4.22↔	Remplacement de la valve tricuspide par xénoGREFFE (bioprothèse), avec thoracotomie mini-invasive (sternotomie partielle supérieure, thoracotomie latérale) comme voie d'abord
35.f2.11↔	Remplacement de la valve mitrale par allogreffe (homogreffe), avec sternotomie totale comme voie d'abord	35.f4.23↔	Remplacement de la valve tricuspide par xénoGREFFE (bioprothèse), par voie endovasculaire
35.f2.12↔	Remplacement de la valve mitrale par allogreffe (homogreffe), avec thoracotomie mini-invasive (sternotomie partielle supérieure, thoracotomie latérale) comme voie d'abord	35.f4.24↔	Remplacement de la valve tricuspide par xénoGREFFE (bioprothèse), par voie transapicale
35.f2.21↔	Remplacement de la valve mitrale par xénoGREFFE (bioprothèse), avec sternotomie totale comme voie d'abord	35.f4.31↔	Remplacement de la valve tricuspide par xénoGREFFE, sans stent, avec sternotomie totale comme voie d'abord
35.f2.22↔	Remplacement de la valve mitrale par xénoGREFFE (bioprothèse), avec thoracotomie mini-invasive (sternotomie partielle supérieure, thoracotomie latérale) comme voie d'abord	35.f4.32↔	Remplacement de la valve tricuspide par xénoGREFFE, sans stent, avec thoracotomie mini-invasive (sternotomie partielle supérieure, thoracotomie latérale) comme voie d'abord
35.f2.31↔	Remplacement de la valve mitrale par xénoGREFFE, sans stent, avec sternotomie totale comme voie d'abord	35.f4.33↔	Remplacement de la valve tricuspide par xénoGREFFE, sans stent, par voie endovasculaire
35.f2.32↔	Remplacement de la valve mitrale par xénoGREFFE, sans stent, avec thoracotomie mini-invasive (sternotomie partielle supérieure, thoracotomie latérale) comme voie d'abord	35.f4.34↔	Remplacement de la valve tricuspide par xénoGREFFE, sans stent, par voie transapicale
35.f2.51↔	Remplacement de la valve mitrale par prothèse mécanique, avec sternotomie totale comme voie d'abord	35.f4.51↔	Remplacement de la valve tricuspide par prothèse mécanique, avec sternotomie totale comme voie d'abord
35.f2.52↔	Remplacement de la valve mitrale par prothèse mécanique, avec thoracotomie mini-invasive (sternotomie partielle supérieure, thoracotomie latérale) comme voie d'abord	35.f4.52↔	Remplacement de la valve tricuspide par prothèse mécanique, avec thoracotomie mini-invasive (sternotomie partielle supérieure, thoracotomie latérale) comme voie d'abord
35.f3.00↔	Remplacement de la valve pulmonaire par prothèse valvulaire ou prothèse vasculaire avec valve, SAP	35.g0↔	Révision d'un remplacement de la valve, SAP
35.f3.09↔	Remplacement de la valve pulmonaire par prothèse valvulaire ou prothèse vasculaire avec valve, autres	35.g1.11↔	Révision d'un remplacement de la valve aortique, avec sternotomie totale comme voie d'abord
35.f3.11↔	Remplacement de la valve pulmonaire par allogreffe (homogreffe), avec sternotomie totale comme voie d'abord	35.g1.12↔	Révision d'un remplacement de la valve aortique, avec thoracotomie mini-invasive (sternotomie partielle supérieure, thoracotomie latérale) comme voie d'abord
35.f3.12↔	Remplacement de la valve pulmonaire par allogreffe (homogreffe), avec thoracotomie mini-invasive (sternotomie partielle supérieure, thoracotomie latérale) comme voie d'abord	35.g1.13↔	Révision d'un remplacement de la valve aortique, par voie endovasculaire
35.f3.21↔	Remplacement de la valve pulmonaire par xénoGREFFE (bioprothèse), avec sternotomie totale comme voie d'abord	35.g1.14↔	Révision d'un remplacement de la valve aortique, par voie transapicale
35.f3.22↔	Remplacement de la valve pulmonaire par xénoGREFFE (bioprothèse), avec thoracotomie mini-invasive (sternotomie partielle supérieure, thoracotomie latérale) comme voie d'abord	35.g2.11↔	Révision d'un remplacement de la valve mitrale, avec sternotomie totale comme voie d'abord
35.f3.31↔	Remplacement de la valve pulmonaire par xénoGREFFE, sans stent, avec sternotomie totale comme voie d'abord	35.g2.12↔	Révision d'un remplacement de la valve mitrale, avec thoracotomie mini-invasive (sternotomie partielle supérieure, thoracotomie latérale) comme voie d'abord
35.f3.32↔	Remplacement de la valve pulmonaire par xénoGREFFE, sans stent, avec thoracotomie mini-invasive (sternotomie partielle supérieure, thoracotomie latérale) comme voie d'abord	35.g2.13↔	Révision d'un remplacement de la valve mitrale, par voie endovasculaire
35.f3.51↔	Remplacement de la valve pulmonaire par prothèse mécanique, avec sternotomie totale comme voie d'abord	35.g2.14↔	Révision d'un remplacement de la valve mitrale, par voie transapicale
35.f3.52↔	Remplacement de la valve pulmonaire par prothèse mécanique, avec thoracotomie mini-invasive (sternotomie partielle supérieure, thoracotomie latérale) comme voie d'abord	35.g3.11↔	Révision d'un remplacement de la valve pulmonaire, avec sternotomie totale comme voie d'abord
35.f3.61↔	Remplacement de la valve pulmonaire par prothèse vasculaire avec valve, biologique, avec sternotomie totale comme voie d'abord	35.g3.12↔	Révision d'un remplacement de la valve pulmonaire, avec thoracotomie mini-invasive (sternotomie partielle supérieure, thoracotomie latérale) comme voie d'abord
35.f3.62↔	Remplacement de la valve pulmonaire par prothèse vasculaire avec valve, biologique avec thoracotomie mini-invasive (sternotomie partielle supérieure, thoracotomie latérale) comme voie d'abord	35.g3.13↔	Révision d'un remplacement de la valve pulmonaire, par voie endovasculaire
35.f3.71↔	Remplacement de la valve pulmonaire par prothèse vasculaire avec valve, biologique, avec sternotomie totale comme voie d'abord	35.g3.14↔	Révision d'un remplacement de la valve pulmonaire, par voie transapicale
35.f3.72↔	Remplacement de la valve pulmonaire par prothèse vasculaire avec valve, mécanique, avec thoracotomie mini-invasive (sternotomie partielle supérieure, thoracotomie latérale) comme voie d'abord	35.g4.11↔	Révision d'un remplacement de la valve tricuspide, avec sternotomie totale comme voie d'abord
35.f4.00↔	Remplacement de la valve tricuspide par prothèse valvulaire, SAP	35.g4.12↔	Révision d'un remplacement de la valve tricuspide, avec thoracotomie mini-invasive (sternotomie partielle supérieure, thoracotomie latérale) comme voie d'abord
		35.g4.13↔	Révision d'un remplacement de la valve tricuspide, par voie endovasculaire
		35.g4.14↔	Révision d'un remplacement de la valve tricuspide, par voie transapicale
		35.g9↔	Révision d'un remplacement de valve cardiaque, autres
		35.h1.00↔	Retrait avec implantation d'une nouvelle prothèse valvulaire aortique ou d'une prothèse vasculaire avec valve, SAP
		35.h1.09↔	Retrait avec implantation d'une nouvelle prothèse valvulaire aortique ou d'une prothèse vasculaire avec valve, autres

35.h4.21↔	Retrait d'une prothèse valvulaire tricuspide ainsi qu'implantation d'une xénogreffe (bioprothèse), avec sternotomie totale comme voie d'abord	35.h4.33↔	Retrait d'une prothèse valvulaire tricuspide ainsi qu'implantation d'une xénogreffe, sans stent, par voie endovasculaire
35.h4.22↔	Retrait d'une prothèse valvulaire tricuspide ainsi qu'implantation d'une xénogreffe (bioprothèse), avec thoracotomie mini-invasive (sternotomie partielle supérieure, thoracotomie latérale) comme voie d'abord	35.h4.51↔	Retrait d'une prothèse valvulaire tricuspide ainsi qu'implantation consécutive d'une prothèse mécanique, avec sternotomie totale comme voie d'abord
35.h4.23↔	Retrait d'une prothèse valvulaire tricuspide ainsi qu'implantation d'une xénogreffe (bioprothèse), par voie endovasculaire	35.h4.52↔	Retrait d'une prothèse valvulaire tricuspide ainsi qu'implantation d'une prothèse mécanique, avec thoracotomie mini-invasive (sternotomie partielle supérieure, thoracotomie latérale) comme voie d'abord
35.h4.31↔	Retrait d'une prothèse valvulaire tricuspide ainsi qu'implantation d'une xénogreffe, sans stent, avec sternotomie totale comme voie d'abord	35.i2.11↔	Opération selon Ross
35.h4.32↔	Retrait d'une prothèse valvulaire tricuspide ainsi qu'implantation d'une xénogreffe, sans stent, avec thoracotomie mini-invasive (sternotomie partielle supérieure, thoracotomie latérale) comme voie d'abord	35.i3.11↔	Intervention de Tirone David
		35.i3.12↔	Opération selon Yacoub

procédure F05-8

39.61.13↔	Circulation extracorporelle conventionnelle sous forte hypothermie (20 à moins de 26°C)	39.61.24↔	Circulation extracorporelle minimalisée sous forte hypothermie (20 à moins de 26°C)
39.61.14↔	Circulation extracorporelle conventionnelle sous hypothermie profonde (moins de 20°C)	39.61.25↔	Circulation extracorporelle minimalisée sous hypothermie profonde (moins de 20°C)

ADRG F06**Opération de pontage coronarien**

Procédure dans le tableau F06-2

DRG F06A**Opération de pontage coronarien avec procédures opératoires complexes en plusieurs temps**

Procédures opératoires complexes en plusieurs temps

DRG F06B**Opération de pontage coronarien avec procédure de complication ou intervention carotidienne ou ablation intraopératoire avec réopération ou infarctus, ou actes diagnostiques cardiologiques invasifs avec réopération, infarctus ou ablation intraopératoire**

Procédures de complications ou procédure dans le tableau F06-3 ou (diagnostic principal dans le tableau F06-1 ou procédure dans le tableau F06-4) et procédure dans le tableau F06-5 ou au moins un(e) procédure dans le tableau F06-6 et (diagnostic principal dans le tableau F06-1 ou au moins un(e) procédure dans le tableau F06-7)

DRG F06C**Opération de pontage coronarien, avec actes diagnostiques cardiologiques invasifs ou ablation intraopératoire**

Au moins un(e) procédure dans le tableau F06-8

DRG F06D**Opération de pontage coronarien****diagnostic principal F06-1**

I21.0	Infarctus transmural aigu du myocarde, de la paroi antérieure	I21.9	Infarctus aigu du myocarde, sans précision
I21.1	Infarctus transmural aigu du myocarde, de la paroi inférieure	I22.0	Infarctus du myocarde à répétition, de la paroi antérieure
I21.2	Infarctus transmural aigu du myocarde d'autres localisations	I22.1	Infarctus du myocarde à répétition, de la paroi inférieure
I21.3	Infarctus transmural aigu du myocarde, de localisation non précisée	I22.8	Infarctus du myocarde à répétition d'autres localisations
I21.4	Infarctus sous-endocardique aigu du myocarde	I22.9	Infarctus du myocarde à répétition, de localisation non précisée

procédure F06-2

36.10↔	Pontage aorto-coronaire pour revascularisation cardiaque, SAP	36.11.22↔	Pontage (aorto-)coronaire simple, chirurgical ouvert (thoracotomie, mini-thoracotomie, sternotomie), avec artère autogène, artère mammaire interne (artère thoracique interne)
36.11.00↔	Pontage (aorto-)coronaire simple, par technique et par matériel, SAP	36.11.23↔	Pontage (aorto-)coronaire simple, chirurgical ouvert (thoracotomie, mini-thoracotomie, sternotomie), avec artère autogène, greffon libre d'artère mammaire interne [AMI] (artère thoracique interne)
36.11.21↔	Pontage (aorto-)coronaire simple, chirurgical ouvert (thoracotomie, mini-thoracotomie, sternotomie), avec artère autogène, artère radiale		

36.11.24↔	Pontage (aorto-)coronaire simple, chirurgical ouvert (thoracotomie, mini-thoracotomie, sternotomie), avec artère autogène, artère abdominale	36.12.34↔	Double pontage (aorto-)coronaire, mini-invasif, avec artère autogène, artère abdominale
36.11.25↔	Pontage (aorto-)coronaire simple, chirurgical ouvert (thoracotomie, mini-thoracotomie, sternotomie), avec artère autogène, autre artère	36.12.35↔	Double pontage (aorto-)coronaire, mini-invasif, avec artère autogène, autre artère
36.11.26↔	Pontage (aorto-)coronaire simple, chirurgical ouvert (thoracotomie, mini-thoracotomie, sternotomie), avec veine autogène, sans treillis externe de stabilisation	36.12.36↔	Double pontage (aorto-)coronaire, mini-invasif, avec veine autogène, sans treillis externe de stabilisation
36.11.27↔	Pontage (aorto-)coronaire simple, chirurgical ouvert (thoracotomie, mini-thoracotomie, sternotomie), avec veine autogène, avec treillis externe de stabilisation	36.12.37↔	Double pontage (aorto-)coronaire, mini-invasif, avec veine autogène, avec treillis externe de stabilisation
36.11.28↔	Pontage (aorto-)coronaire simple, chirurgical ouvert (thoracotomie, mini-thoracotomie, sternotomie), avec xéno greffe	36.12.38↔	Double pontage (aorto-)coronaire, mini-invasif, avec xéno greffe
36.11.2a↔	Pontage (aorto-)coronaire simple, chirurgical ouvert (thoracotomie, mini-thoracotomie, sternotomie), avec prothèse vasculaire	36.12.3a↔	Double pontage (aorto-)coronaire, mini-invasif, avec prothèse vasculaire
36.11.31↔	Pontage (aorto-)coronaire simple, mini-invasif, avec artère autogène, artère radiale	36.12.99↔	Double pontage (aorto-)coronaire, par technique et par matériel, autre
36.11.32↔	Pontage (aorto-)coronaire simple, mini-invasif, avec artère autogène, artère mammaire interne (artère thoracique interne)	36.13.00↔	Triple pontage (aorto-)coronaire, par technique et par matériel, SAP
36.11.33↔	Pontage (aorto-)coronaire simple, mini-invasif, avec artère autogène, greffon libre d'artère mammaire interne [IMA] (artère thoracique interne)	36.13.21↔	Triple pontage (aorto-)coronaire, chirurgical ouvert (thoracotomie, mini-thoracotomie, sternotomie), avec artère autogène, artère radiale
36.11.34↔	Pontage (aorto-)coronaire simple, mini-invasif, avec artère autogène, artère abdominale	36.13.22↔	Triple pontage (aorto-)coronaire, chirurgical ouvert (thoracotomie, mini-thoracotomie, sternotomie), avec artère autogène, artère mammaire interne (artère thoracique interne)
36.11.35↔	Pontage (aorto-)coronaire simple, mini-invasif, avec artère autogène, autre artère	36.13.23↔	Triple pontage (aorto-)coronaire, chirurgical ouvert (thoracotomie, mini-thoracotomie, sternotomie), avec artère autogène, greffon libre d'artère mammaire interne [AMI] (artère thoracique interne)
36.11.36↔	Pontage (aorto-)coronaire simple, mini-invasif, avec veine autogène, sans treillis externe de stabilisation	36.13.24↔	Triple pontage (aorto-)coronaire, chirurgical ouvert (thoracotomie, mini-thoracotomie, sternotomie), avec artère autogène, artère abdominale
36.11.37↔	Pontage (aorto-)coronaire simple, mini-invasif, avec veine autogène, avec treillis externe de stabilisation	36.13.25↔	Triple pontage (aorto-)coronaire, chirurgical ouvert (thoracotomie, mini-thoracotomie, sternotomie), avec artère autogène, autre artère
36.11.38↔	Pontage (aorto-)coronaire simple, mini-invasif, avec xéno greffe	36.13.26↔	Triple pontage (aorto-)coronaire, chirurgical ouvert (thoracotomie, mini-thoracotomie, sternotomie), avec veine autogène, sans treillis externe de stabilisation
36.11.3a↔	Pontage (aorto-)coronaire simple, mini-invasif, avec prothèse vasculaire	36.13.27↔	Triple pontage (aorto-)coronaire, chirurgical ouvert (thoracotomie, mini-thoracotomie, sternotomie), avec veine autogène, avec treillis externe de stabilisation
36.11.99↔	Pontage (aorto-)coronaire simple, par technique et par matériel, autre	36.13.28↔	Triple pontage (aorto-)coronaire, chirurgical ouvert (thoracotomie, mini-thoracotomie, sternotomie), avec xéno greffe
36.12.00↔	Double pontage (aorto-)coronaire, par technique et par matériel, SAP	36.13.2a↔	Triple pontage (aorto-)coronaire, chirurgical ouvert (thoracotomie, mini-thoracotomie, sternotomie), avec prothèse vasculaire
36.12.21↔	Double pontage (aorto-)coronaire, chirurgical ouvert (thoracotomie, mini-thoracotomie, sternotomie), avec artère autogène, artère radiale	36.13.31↔	Triple pontage (aorto-)coronaire, mini-invasif, avec artère autogène, artère radiale
36.12.22↔	Double pontage (aorto-)coronaire, chirurgical ouvert (thoracotomie, mini-thoracotomie, sternotomie), avec artère autogène, artère mammaire interne (artère thoracique interne)	36.13.32↔	Triple pontage (aorto-)coronaire, mini-invasif, avec artère autogène, artère mammaire interne (artère thoracique interne)
36.12.23↔	Double pontage (aorto-)coronaire, chirurgical ouvert (thoracotomie, mini-thoracotomie, sternotomie), avec artère autogène, greffon libre d'artère mammaire interne [AMI] (artère thoracique interne)	36.13.33↔	Triple pontage (aorto-)coronaire, mini-invasif, avec artère autogène, greffon libre d'artère mammaire interne [IMA] (artère thoracique interne)
36.12.24↔	Double pontage (aorto-)coronaire, chirurgical ouvert (thoracotomie, mini-thoracotomie, sternotomie), avec artère autogène, artère abdominale	36.13.34↔	Triple pontage (aorto-)coronaire, mini-invasif, avec artère autogène, artère abdominale
36.12.25↔	Double pontage (aorto-)coronaire, chirurgical ouvert (thoracotomie, mini-thoracotomie, sternotomie), avec artère autogène, autre artère	36.13.35↔	Triple pontage (aorto-)coronaire, mini-invasif, avec artère autogène, autre artère
36.12.26↔	Double pontage (aorto-)coronaire, chirurgical ouvert (thoracotomie, mini-thoracotomie, sternotomie), avec veine autogène, sans treillis externe de stabilisation	36.13.36↔	Triple pontage (aorto-)coronaire, mini-invasif, avec veine autogène, sans treillis externe de stabilisation
36.12.27↔	Double pontage (aorto-)coronaire, chirurgical ouvert (thoracotomie, mini-thoracotomie, sternotomie), avec veine autogène, avec treillis externe de stabilisation	36.13.37↔	Triple pontage (aorto-)coronaire, mini-invasif, avec veine autogène, avec treillis externe de stabilisation
36.12.28↔	Double pontage (aorto-)coronaire, chirurgical ouvert (thoracotomie, mini-thoracotomie, sternotomie), avec xéno greffe	36.13.38↔	Triple pontage (aorto-)coronaire, mini-invasif, avec xéno greffe
36.12.2a↔	Double pontage (aorto-)coronaire, chirurgical ouvert (thoracotomie, mini-thoracotomie, sternotomie), avec prothèse vasculaire	36.13.3a↔	Triple pontage (aorto-)coronaire, mini-invasif, avec prothèse vasculaire
36.12.31↔	Double pontage (aorto-)coronaire, mini-invasif, avec artère autogène, artère radiale	36.13.99↔	Triple pontage (aorto-)coronaire, par technique et par matériel, autre
36.12.32↔	Double pontage (aorto-)coronaire, mini-invasif, avec artère autogène, artère mammaire interne (artère thoracique interne)	36.18.00↔	Quadruple pontage (aorto-)coronaire, par technique et par matériel, SAP
36.12.33↔	Double pontage (aorto-)coronaire, mini-invasif, avec artère autogène, greffon libre d'artère mammaire interne [IMA] (artère thoracique interne)	36.18.11↔	Quadruple pontage (aorto-)coronaire, chirurgical ouvert (thoracotomie, mini-thoracotomie, sternotomie), avec artère autogène, artère radiale
		36.18.12↔	Quadruple pontage (aorto-)coronaire, chirurgical ouvert (thoracotomie, mini-thoracotomie, sternotomie), avec artère autogène, artère mammaire interne (artère thoracique interne)

36.18.13↔	Quadruple pontage (aorto-)coronaire, chirurgical ouvert (thoracotomie, mini-thoracotomie, sternotomie), avec artère autogène, greffon libre d'artère mammaire interne [AMI] (artère thoracique interne)	36.1a.21↔	Quintuple pontage (aorto-)coronaire, mini-invasif, avec artère autogène, artère radiale
36.18.14↔	Quadruple pontage (aorto-)coronaire, chirurgical ouvert (thoracotomie, mini-thoracotomie, sternotomie), avec artère autogène, artère abdominale	36.1a.22↔	Quintuple pontage (aorto-)coronaire, mini-invasif, avec artère autogène, artère mammaire interne (artère thoracique interne)
36.18.15↔	Quadruple pontage (aorto-)coronaire, chirurgical ouvert (thoracotomie, mini-thoracotomie, sternotomie), avec artère autogène, autre artère	36.1a.23↔	Quintuple pontage (aorto-)coronaire, mini-invasif, avec artère autogène, greffon libre d'artère mammaire interne [IMA] (artère thoracique interne)
36.18.16↔	Quadruple pontage (aorto-)coronaire, chirurgical ouvert (thoracotomie, mini-thoracotomie, sternotomie), avec veine autogène, sans treillis externe de stabilisation	36.1a.24↔	Quintuple pontage (aorto-)coronaire, mini-invasif, avec artère autogène, artère abdominale
36.18.17↔	Quadruple pontage (aorto-)coronaire, chirurgical ouvert (thoracotomie, mini-thoracotomie, sternotomie), avec veine autogène, avec treillis externe de stabilisation	36.1a.25↔	Quintuple pontage (aorto-)coronaire, mini-invasif, avec artère autogène, autre artère
36.18.18↔	Quadruple pontage (aorto-)coronaire, chirurgical ouvert (thoracotomie, mini-thoracotomie, sternotomie), avec xéno greffe	36.1a.26↔	Quintuple pontage (aorto-)coronaire, mini-invasif, avec veine autogène, sans treillis externe de stabilisation
36.18.1a↔	Quadruple pontage (aorto-)coronaire, chirurgical ouvert (thoracotomie, mini-thoracotomie, sternotomie), avec prothèse vasculaire	36.1a.27↔	Quintuple pontage (aorto-)coronaire, mini-invasif, avec veine autogène, avec treillis externe de stabilisation
36.18.21↔	Quadruple pontage (aorto-)coronaire, mini-invasif, avec artère autogène, artère radiale	36.1a.28↔	Quintuple pontage (aorto-)coronaire, mini-invasif, avec xéno greffe
36.18.22↔	Quadruple pontage (aorto-)coronaire, mini-invasif, avec artère autogène, artère mammaire interne (artère thoracique interne)	36.1a.2a↔	Quintuple pontage (aorto-)coronaire, mini-invasif, avec prothèse vasculaire
36.18.23↔	Quadruple pontage (aorto-)coronaire, mini-invasif, avec artère autogène, greffon libre d'artère mammaire interne [IMA] (artère thoracique interne)	36.1a.99↔	Quintuple pontage (aorto-)coronaire, autre
36.18.24↔	Quadruple pontage (aorto-)coronaire, mini-invasif, avec artère autogène, artère abdominale	36.1b.00↔	Pontage (aorto-)coronaire sextuple ou plus, par technique et par matériel, SAP
36.18.25↔	Quadruple pontage (aorto-)coronaire, mini-invasif, avec artère autogène, autre artère	36.1b.11↔	Pontage (aorto-)coronaire sextuple ou plus, chirurgical ouvert (thoracotomie, mini-thoracotomie, sternotomie), avec artère autogène, artère radiale
36.18.26↔	Quadruple pontage (aorto-)coronaire, mini-invasif, avec veine autogène, sans treillis externe de stabilisation	36.1b.12↔	Pontage (aorto-)coronaire sextuple ou plus, chirurgical ouvert (thoracotomie, mini-thoracotomie, sternotomie), avec artère autogène, artère mammaire interne (artère thoracique interne)
36.18.27↔	Quadruple pontage (aorto-)coronaire, mini-invasif, avec veine autogène, avec treillis externe de stabilisation	36.1b.13↔	Pontage (aorto-)coronaire sextuple ou plus, chirurgical ouvert (thoracotomie, mini-thoracotomie, sternotomie), avec artère autogène, greffon libre d'artère mammaire interne [AMI] (artère thoracique interne)
36.18.28↔	Quadruple pontage (aorto-)coronaire, mini-invasif, avec xéno greffe	36.1b.14↔	Pontage (aorto-)coronaire sextuple ou plus, chirurgical ouvert (thoracotomie, mini-thoracotomie, sternotomie), avec artère autogène, artère abdominale
36.18.2a↔	Quadruple pontage (aorto-)coronaire, mini-invasif, avec prothèse vasculaire	36.1b.15↔	Pontage (aorto-)coronaire sextuple ou plus, chirurgical ouvert (thoracotomie, mini-thoracotomie, sternotomie), avec artère autogène, autre artère
36.18.99↔	Quadruple pontage (aorto-)coronaire, par technique et par matériel, autre	36.1b.16↔	Pontage (aorto-)coronaire sextuple ou plus, chirurgical ouvert (thoracotomie, mini-thoracotomie, sternotomie), avec veine autogène, sans treillis externe de stabilisation
36.19↔	Autre anastomose de pontage pour revascularisation du coeur	36.1b.17↔	Pontage (aorto-)coronaire sextuple ou plus, chirurgical ouvert (thoracotomie, mini-thoracotomie, sternotomie), avec veine autogène, avec treillis externe de stabilisation
36.1a.00↔	Quintuple pontage (aorto-)coronaire, par technique et par matériel, SAP	36.1b.18↔	Pontage (aorto-)coronaire sextuple ou plus, chirurgical ouvert (thoracotomie, mini-thoracotomie, sternotomie), avec xéno greffe
36.1a.11↔	Quintuple pontage (aorto-)coronaire, chirurgical ouvert (thoracotomie, mini-thoracotomie, sternotomie), avec artère autogène, artère radiale	36.1b.1a↔	Pontage (aorto-)coronaire sextuple ou plus, chirurgical ouvert (thoracotomie, mini-thoracotomie, sternotomie), avec prothèse vasculaire
36.1a.12↔	Quintuple pontage (aorto-)coronaire, chirurgical ouvert (thoracotomie, mini-thoracotomie, sternotomie), avec artère autogène, artère mammaire interne (artère thoracique interne)	36.1b.21↔	Pontage (aorto-)coronaire sextuple ou plus, mini-invasif, avec artère autogène, artère radiale
36.1a.13↔	Quintuple pontage (aorto-)coronaire, chirurgical ouvert (thoracotomie, mini-thoracotomie, sternotomie), avec artère autogène, greffon libre d'artère mammaire interne [AMI] (artère thoracique interne)	36.1b.22↔	Pontage (aorto-)coronaire sextuple ou plus, mini-invasif, avec artère autogène, artère mammaire interne (artère thoracique interne)
36.1a.14↔	Quintuple pontage (aorto-)coronaire, chirurgical ouvert (thoracotomie, mini-thoracotomie, sternotomie), avec artère autogène, artère abdominale	36.1b.23↔	Pontage (aorto-)coronaire sextuple ou plus, mini-invasif, avec artère autogène, greffon libre d'artère mammaire interne [IMA] (artère thoracique interne)
36.1a.15↔	Quintuple pontage (aorto-)coronaire, chirurgical ouvert (thoracotomie, mini-thoracotomie, sternotomie), avec artère autogène, autre artère	36.1b.24↔	Pontage (aorto-)coronaire sextuple ou plus, mini-invasif, avec artère autogène, artère abdominale
36.1a.16↔	Quintuple pontage (aorto-)coronaire, chirurgical ouvert (thoracotomie, mini-thoracotomie, sternotomie), avec veine autogène, sans treillis externe de stabilisation	36.1b.25↔	Pontage (aorto-)coronaire sextuple ou plus, mini-invasif, avec artère autogène, autre artère
36.1a.17↔	Quintuple pontage (aorto-)coronaire, chirurgical ouvert (thoracotomie, mini-thoracotomie, sternotomie), avec veine autogène, avec treillis externe de stabilisation	36.1b.26↔	Pontage (aorto-)coronaire sextuple ou plus, mini-invasif, avec veine autogène, sans treillis externe de stabilisation
36.1a.18↔	Quintuple pontage (aorto-)coronaire, chirurgical ouvert (thoracotomie, mini-thoracotomie, sternotomie), avec xéno greffe	36.1b.27↔	Pontage (aorto-)coronaire sextuple ou plus, mini-invasif, avec veine autogène, avec treillis externe de stabilisation
36.1a.1a↔	Quintuple pontage (aorto-)coronaire, chirurgical ouvert (thoracotomie, mini-thoracotomie, sternotomie), avec prothèse vasculaire	36.1b.28↔	Pontage (aorto-)coronaire sextuple ou plus, mini-invasif, avec xéno greffe
		36.1b.2a↔	Pontage (aorto-)coronaire sextuple ou plus, mini-invasif, avec prothèse vasculaire
		36.1b.99↔	Pontage (aorto-)coronaire sextuple ou plus, par technique et par matériel, autre

procédure F06-3

02.51.00↔	Synangiome, SAP	39.56.50↔	Réparation de veines abdominales avec patch de tissu, SAP
02.51.11↔	EDAS (encéphalo-duro-artério-synangiome)	39.56.51↔	Réparation de la veine cave inférieure avec patch de tissu
02.51.12↔	EDAS (encéphalo-duro-artério-synangiome), application de la dure-mère inversée sur le cortex cérébral	39.56.52↔	Réparation de la veine iliaque avec patch de tissu
02.51.13↔	EDAS (encéphalo-duro-artério-synangiome), application d'une artère et de la dure-mère inversée sur le cortex cérébral	39.56.59↔	Réparation de veines abdominales avec patch de tissu, autre
02.51.14↔	EMS (encéphalo-myo-synangiome)	39.56.60↔	Réparation de vaisseaux du membre inférieur avec patch de tissu, SAP
02.51.15↔	EGPS (encéphalo-galéo-périosto-synangiome)	39.56.61↔	Réparation d'artères du membre inférieur avec patch de tissu
02.51.99↔	Synangiome, autre	39.56.62↔	Réparation de la veine fémorale et de la veine poplitée avec patch de tissu
38.12↔	Endartériectomie d'autres vaisseaux de la tête et du cou	39.56.63↔	Réparation d'autres veines profondes du membre inférieur avec patch de tissu
38.32.00↔	Résection d'autres vaisseaux de la tête et du cou, avec anastomose, SAP	39.56.64↔	Réparation de veines superficielles de la cuisse avec patch de tissu
38.32.10↔	Résection d'artères extracrâniennes de la tête et du cou, avec anastomose	39.56.69↔	Réparation de vaisseaux du membre inférieur avec patch de tissu, autre
38.32.20↔	Résection de veines extracrâniennes de la tête et du cou, avec anastomose, SAP	39.56.99↔	Réparation de vaisseau sanguin avec patch de tissu (plastie), autre
38.32.21↔	Résection de la veine jugulaire, avec anastomose	39.57.00↔	Réparation de vaisseau sanguin avec patch synthétique (plastie), SAP
38.32.22↔	Résection de veines extracrâniennes superficielles de la tête et du cou, avec anastomose	39.57.10↔	Réparation de vaisseaux de la tête et du cou avec patch synthétique, SAP
38.32.99↔	Résection d'autres vaisseaux de la tête et du cou, avec anastomose, autre	39.57.11↔	Réparation de vaisseaux intracrâniens avec patch synthétique
38.42↔	Résection d'autres vaisseaux de la tête et du cou, avec remplacement	39.57.12↔	Réparation d'artères extracrâniennes de la tête et du cou avec patch synthétique
39.22.00↔	Pontage entre aorte, artère sous-clavière et carotide, SAP	39.57.13↔	Réparation de la veine jugulaire avec patch synthétique
39.22.10↔	Pontage de l'artère carotide, SAP	39.57.19↔	Réparation de vaisseaux de la tête et du cou avec patch synthétique, autre
39.22.11↔	Pontage carotido-carotidien	39.57.20↔	Réparation de vaisseaux du membre supérieur avec patch synthétique, SAP
39.22.12↔	Pontage entre artère carotide et artère vertébrale	39.57.21↔	Réparation d'artères du membre supérieur avec patch synthétique
39.22.13↔	Pontage entre artère carotide et artère sous-clavière [pontage carotido-sous-clavier]	39.57.22↔	Réparation de la veine sous-clavière, de la veine axillaire et de la veine brachio-céphalique avec patch synthétique
39.22.14↔	Pontage entre artère carotide et aorte	39.57.23↔	Réparation d'autres veines profondes du membre supérieur avec patch synthétique
39.22.19↔	Pontage de l'artère carotide, autre	39.57.29↔	Réparation de vaisseaux du membre supérieur avec patch synthétique, autre
39.22.20↔	Pontage de l'artère sous-clavière, SAP	39.57.30↔	Réparation de vaisseaux thoraciques avec patch synthétique, SAP
39.22.21↔	Pontage entre artère sous-clavière et aorte	39.57.31↔	Réparation de l'aorte thoracique avec patch synthétique
39.22.29↔	Pontage de l'artère sous-clavière, autre	39.57.32↔	Réparation de la veine pulmonaire avec patch synthétique
39.22.99↔	Pontage entre aorte, artère sous-clavière et carotide, autre	39.57.33↔	Réparation de la veine cave supérieure avec patch synthétique
39.28↔	Pontage ou shunt vasculaire extra-intracrânien	39.57.39↔	Réparation de vaisseaux thoraciques avec patch synthétique, autre
39.2a↔	Pontage ou shunt vasculaire intra-intracrânien	39.57.40↔	Réparation d'artères abdominales avec patch synthétique, SAP
39.56.00↔	Réparation de vaisseau sanguin, avec patch de tissu (plastie), SAP	39.57.41↔	Réparation de l'aorte abdominale avec patch synthétique
39.56.10↔	Réparation de vaisseaux de la tête et du cou avec patch de tissu, SAP	39.57.42↔	Réparation du tronc coeliaque avec patch synthétique
39.56.11↔	Réparation de vaisseaux intracrâniens avec patch de tissu	39.57.43↔	Réparation de l'artère gastrique avec patch synthétique
39.56.12↔	Réparation de la veine jugulaire avec patch de tissu	39.57.44↔	Réparation de l'artère hépatique avec patch synthétique
39.56.19↔	Réparation de vaisseaux de la tête et du cou avec patch de tissu, autre	39.57.45↔	Réparation de l'artère splénique avec patch synthétique
39.56.20↔	Réparation de vaisseaux du membre supérieur avec patch de tissu, SAP	39.57.46↔	Réparation de l'artère rénale avec patch synthétique
39.56.21↔	Réparation d'artères du membre supérieur avec patch de tissu	39.57.47↔	Réparation de l'artère mésentérique avec patch synthétique
39.56.22↔	Réparation de la veine sous-clavière, de la veine axillaire et de la veine brachio-céphalique avec patch de tissu	39.57.48↔	Réparation de l'artère iliaque avec patch synthétique
39.56.23↔	Réparation d'autres veines profondes du membre supérieur avec patch de tissu	39.57.49↔	Réparation d'artères abdominales avec patch synthétique, autre
39.56.29↔	Réparation de vaisseaux du membre supérieur avec patch de tissu, autre	39.57.50↔	Réparation de veines abdominales avec patch synthétique, SAP
39.56.30↔	Réparation de vaisseaux thoraciques avec patch de tissu, SAP	39.57.51↔	Réparation de la veine cave inférieure avec patch synthétique
39.56.31↔	Réparation de l'aorte thoracique avec patch de tissu	39.57.52↔	Réparation de la veine iliaque avec patch synthétique
39.56.32↔	Réparation de la veine pulmonaire avec patch de tissu	39.57.59↔	Réparation de veines abdominales avec patch synthétique, autre
39.56.33↔	Réparation de la veine cave supérieure avec patch de tissu	39.57.60↔	Réparation de vaisseaux du membre inférieur avec patch synthétique, SAP
39.56.39↔	Réparation de vaisseaux thoraciques avec patch de tissu, autre	39.57.61↔	Réparation d'artères du membre inférieur avec patch synthétique
39.56.40↔	Réparation d'artères abdominales avec patch de tissu, SAP	39.57.62↔	Réparation de la veine fémorale et de la veine poplitée avec patch synthétique
39.56.41↔	Réparation de l'aorte abdominale avec patch de tissu	39.57.63↔	Réparation d'autres veines profondes du membre inférieur avec patch synthétique
39.56.42↔	Réparation du tronc coeliaque avec patch de tissu	39.57.64↔	Réparation de veines superficielles de la cuisse avec patch synthétique
39.56.43↔	Réparation de l'artère gastrique avec patch de tissu		
39.56.44↔	Réparation de l'artère hépatique avec patch de tissu		
39.56.45↔	Réparation de l'artère splénique avec patch de tissu		
39.56.46↔	Réparation de l'artère rénale avec patch de tissu		
39.56.47↔	Réparation de l'artère mésentérique avec patch de tissu		
39.56.48↔	Réparation de l'artère iliaque avec patch de tissu		
39.56.49↔	Réparation d'artères abdominales avec patch de tissu, autre		

- 39.57.69↔ Réparation de vaisseaux du membre inférieur avec patch synthétique, autre
 39.57.99↔ Réparation de vaisseau sanguin avec patch synthétique (plastie), autre

- 39.58↔ Réparation de vaisseau sanguin, avec patch de type non précisé

procédure F06-4

- 35.95↔ Révision d'opération corrective du coeur
 35.g0↔ Révision d'un remplacement de la valve, SAP
 35.g1.11↔ Révision d'un remplacement de la valve aortique, avec sternotomie totale comme voie d'abord
 35.g1.12↔ Révision d'un remplacement de la valve aortique, avec thoracotomie mini-invasive (sternotomie partielle supérieure, thoracotomie latérale) comme voie d'abord
 35.g1.13↔ Révision d'un remplacement de la valve aortique, par voie endovasculaire
 35.g1.14↔ Révision d'un remplacement de la valve aortique, par voie transapicale
 35.g2.11↔ Révision d'un remplacement de la valve mitrale, avec sternotomie totale comme voie d'abord
 35.g2.12↔ Révision d'un remplacement de la valve mitrale, avec thoracotomie mini-invasive (sternotomie partielle supérieure, thoracotomie latérale) comme voie d'abord
 35.g2.13↔ Révision d'un remplacement de la valve mitrale, par voie endovasculaire
 35.g2.14↔ Révision d'un remplacement de la valve mitrale, par voie transapicale
 35.g3.11↔ Révision d'un remplacement de la valve pulmonaire, avec sternotomie totale comme voie d'abord
 35.g3.12↔ Révision d'un remplacement de la valve pulmonaire, avec thoracotomie mini-invasive (sternotomie partielle supérieure, thoracotomie latérale) comme voie d'abord

- 35.g3.13↔ Révision d'un remplacement de la valve pulmonaire, par voie endovasculaire
 35.g3.14↔ Révision d'un remplacement de la valve pulmonaire, par voie transapicale
 35.g4.11↔ Révision d'un remplacement de la valve tricuspide, avec sternotomie totale comme voie d'abord
 35.g4.12↔ Révision d'un remplacement de la valve tricuspide, avec thoracotomie mini-invasive (sternotomie partielle supérieure, thoracotomie latérale) comme voie d'abord
 35.g4.13↔ Révision d'un remplacement de la valve tricuspide, par voie endovasculaire
 35.g4.14↔ Révision d'un remplacement de la valve tricuspide, par voie transapicale
 35.g9↔ Révision d'un remplacement de valve cardiaque, autres
 36.39.00↔ Autre revascularisation cardiaque, SAP
 36.39.10↔ Revascularisation cardiaque par patchs d'élargissement des artères coronaires
 36.39.11↔ Révision de pontage coronaire
 36.39.12↔ Nouveau pontage coronaire
 36.39.13↔ Transposition d'artère coronaire
 36.39.99↔ Autre revascularisation cardiaque, autre

procédure F06-5

- 37.33.00↔ Excision ou destruction d'autre lésion ou tissu du coeur, par voie ouverte, SAP
 37.33.10↔ Excision ou destruction d'éléments du système de conduction des stimuli, par voie ouverte, SAP
 37.33.11↔ Excision ou destruction d'éléments du système de conduction des stimuli, par voie ouverte, techniques d'ablation pour le traitement de tachyarythmie

- 37.33.19↔ Excision ou destruction d'éléments du système de conduction des stimuli, par voie ouverte, autre
 37.33.20↔ Excision d'autre lésion ou tissu du coeur, par voie ouverte
 37.33.30↔ Destruction d'autre lésion ou tissu du coeur, par voie ouverte
 37.33.99↔ Excision ou destruction d'autre lésion ou tissu du coeur, par voie ouverte, autre

procédure F06-6

- 00.66.00↔ Angioplastie coronaire transluminale percutanée [PTCA] ou athérectomie coronaire, SAP
 00.66.10↔ Fermeture transluminale percutanée de fistule coronaire
 00.66.20↔ Angioplastie coronaire transluminale percutanée [PTCA] à ballonnet, SAP
 00.66.21↔ Angioplastie coronaire [PTCA] à ballonnet libérant des substances médicamenteuses
 00.66.22↔ Angioplastie coronaire [PTCA] à ballonnet enduit d'anticorps
 00.66.29↔ Angioplastie coronaire [PTCA] à ballonnet, autre
 00.66.30↔ Angioplastie coronaire transluminale percutanée [PTCA] par l'athérectomie rotative
 00.66.31↔ Angioplastie coronaire transluminale percutanée par angioplastie laser
 00.66.32↔ Angioplastie coronaire transluminale percutanée par athérectomie
 00.66.33↔ Angioplastie coronaire transluminale percutanée par extraction de corps étranger
 00.66.35↔ Angioplastie coronaire transluminale percutanée par embolisation sélective
 00.66.36↔ Angioplastie coronaire transluminale percutanée par thrombectomie
 00.66.99↔ Angioplastie coronaire transluminale percutanée [PTCA] ou athérectomie coronaire, autre
 35.b0↔ Dilatation de valve, SAP
 35.b1.11↔ Dilatation de valve aortique, par voie endovasculaire
 35.b1.12↔ Dilatation de valve mitrale, par voie endovasculaire
 35.b1.13↔ Dilatation de valve pulmonaire, par voie endovasculaire

- 35.b1.14↔ Dilatation de valve tricuspide, par voie endovasculaire
 35.b9↔ Dilatation de valve, autres
 35.c2.13↔ Reconstruction des cuspidés de la valve mitrale, par voie endovasculaire
 35.c2.14↔ Reconstruction des cuspidés de la valve mitrale, guidée par cathéter, par voie transapicale
 35.c3.13↔ Reconstruction des cuspidés de la valve pulmonaire, par voie endovasculaire
 35.c3.14↔ Reconstruction des cuspidés de la valve pulmonaire, guidée par cathéter, par voie transapicale
 35.c4.13↔ Reconstruction des cuspidés de la valve tricuspide, par voie endovasculaire
 35.c4.14↔ Reconstruction des cuspidés de la valve tricuspide, guidée par cathéter, par voie transapicale
 35.d2.13↔ Annuloplastie de la valve mitrale, par voie endovasculaire
 35.e1.00↔ Valvuloplastie de la valve aortique, SAP
 35.e1.09↔ Valvuloplastie de la valve aortique, autre
 35.e1.13↔ Valvuloplastie de la valve aortique, par voie endovasculaire
 35.e1.14↔ Valvuloplastie de la valve aortique, guidée par cathéter, par voie transapicale
 35.e2.00↔ Valvuloplastie de valve mitrale, NAS
 35.e2.09↔ Valvuloplastie de valve mitrale, autre
 35.e2.13↔ Valvuloplastie de la valve mitrale, par voie endovasculaire, transartérielle
 35.e2.14↔ Valvuloplastie de la valve mitrale, par voie endovasculaire, transveineuse

35.e2.15↔	Valvuloplastie de la valve mitrale, guidée par cathéter, par voie transapicale	37.34.00‡↔	Excision ou destruction d'autre lésion ou tissu du coeur, autre voie d'abord, SAP
35.e3.00↔	Valvuloplastie de valve pulmonaire, SAP	37.34.99‡↔	Excision ou destruction d'autre lésion ou tissu du coeur, par autre voie d'abord, autre
35.e3.09↔	Valvuloplastie de valve pulmonaire, autre	37.90.20‡↔	Examen par cathétérisme transseptal du coeur gauche, SAP
35.e3.13↔	Valvuloplastie de la valve pulmonaire, par voie endovasculaire	37.90.21‡↔	Ponction transseptale par cathéter
35.e3.14↔	Valvuloplastie de la valve pulmonaire, guidée par cathéter, par voie transapicale	37.90.29‡↔	Examen par cathétérisme transseptal du coeur gauche, autre
35.e4.00↔	Valvuloplastie de la valve tricuspide, SAP	88.43‡↔	Artériographie d'artère pulmonaire
35.e4.09↔	Valvuloplastie de la valve tricuspide, autre	88.50‡↔	Angiocardiographie, SAP
35.e4.13↔	Valvuloplastie de la valve tricuspide, par voie endovasculaire	88.52‡↔	Angiographie du coeur droit
35.e4.14↔	Valvuloplastie de la valve tricuspide, guidée par cathéter, par voie transapicale	88.53‡↔	Angiographie du coeur gauche
37.21‡↔	Cathétérisme cardiaque droit	88.54‡↔	Angiographie du coeur combinée, gauche et droite
37.22‡↔	Cathétérisme cardiaque gauche	88.55‡↔	Artériographie coronaire avec un seul cathéter
37.23‡↔	Cathétérisme cardiaque combiné, droit et gauche	88.56‡↔	Artériographie coronaire avec deux cathéters
37.28‡↔	Échocardiographie intracardiaque (EIC)	88.57‡↔	Autre artériographie coronaire, SAP

procédure F06-7

35.95↔	Révision d'opération correctrice du coeur	35.g4.12↔	Révision d'un remplacement de la valve tricuspide, avec thoracotomie mini-invasive (sternotomie partielle supérieure, thoracotomie latérale) comme voie d'abord
35.g0↔	Révision d'un remplacement de la valve, SAP	35.g4.13↔	Révision d'un remplacement de la valve tricuspide, par voie endovasculaire
35.g1.11↔	Révision d'un remplacement de la valve aortique, avec sternotomie totale comme voie d'abord	35.g4.14↔	Révision d'un remplacement de la valve tricuspide, par voie transapicale
35.g1.12↔	Révision d'un remplacement de la valve aortique, avec thoracotomie mini-invasive (sternotomie partielle supérieure, thoracotomie latérale) comme voie d'abord	35.g9↔	Révision d'un remplacement de valve cardiaque, autres
35.g1.13↔	Révision d'un remplacement de la valve aortique, par voie endovasculaire	36.39.00↔	Autre revascularisation cardiaque, SAP
35.g1.14↔	Révision d'un remplacement de la valve aortique, par voie transapicale	36.39.10↔	Revascularisation cardiaque par patches d'élargissement des artères coronaires
35.g2.11↔	Révision d'un remplacement de la valve mitrale, avec sternotomie totale comme voie d'abord	36.39.11↔	Révision de pontage coronaire
35.g2.12↔	Révision d'un remplacement de la valve mitrale, avec thoracotomie mini-invasive (sternotomie partielle supérieure, thoracotomie latérale) comme voie d'abord	36.39.12↔	Nouveau pontage coronaire
35.g2.13↔	Révision d'un remplacement de la valve mitrale, par voie endovasculaire	36.39.13↔	Transposition d'artère coronaire
35.g2.14↔	Révision d'un remplacement de la valve mitrale, par voie transapicale	36.39.99↔	Autre revascularisation cardiaque, autre
35.g3.11↔	Révision d'un remplacement de la valve pulmonaire, avec sternotomie totale comme voie d'abord	37.33.00↔	Excision ou destruction d'autre lésion ou tissu du coeur, par voie ouverte, SAP
35.g3.12↔	Révision d'un remplacement de la valve pulmonaire, avec thoracotomie mini-invasive (sternotomie partielle supérieure, thoracotomie latérale) comme voie d'abord	37.33.10↔	Excision ou destruction d'éléments du système de conduction des stimuli, par voie ouverte, SAP
35.g3.13↔	Révision d'un remplacement de la valve pulmonaire, par voie endovasculaire	37.33.11↔	Excision ou destruction d'éléments du système de conduction des stimuli, par voie ouverte, techniques d'ablation pour le traitement de tachyrythmie
35.g3.14↔	Révision d'un remplacement de la valve pulmonaire, par voie transapicale	37.33.19↔	Excision ou destruction d'éléments du système de conduction des stimuli, par voie ouverte, autre
35.g4.11↔	Révision d'un remplacement de la valve tricuspide, avec sternotomie totale comme voie d'abord	37.33.20↔	Excision d'autre lésion ou tissu du coeur, par voie ouverte
		37.33.30↔	Destruction d'autre lésion ou tissu du coeur, par voie ouverte
		37.33.99↔	Excision ou destruction d'autre lésion ou tissu du coeur, par voie ouverte, autre

procédure F06-8

00.66.00↔	Angioplastie coronaire transluminale percutanée [PTCA] ou athérectomie coronaire, SAP	00.66.36↔	Angioplastie coronaire transluminale percutanée par thrombectomie
00.66.10↔	Fermeture transluminale percutanée de fistule coronaire	00.66.99↔	Angioplastie coronaire transluminale percutanée [PTCA] ou athérectomie coronaire, autre
00.66.20↔	Angioplastie coronaire transluminale percutanée [PTCA] à ballonnet, SAP	35.b0↔	Dilatation de valve, SAP
00.66.21↔	Angioplastie coronaire [PTCA] à ballonnet libérant des substances médicamenteuses	35.b1.11↔	Dilatation de valve aortique, par voie endovasculaire
00.66.22↔	Angioplastie coronaire [PTCA] à ballonnet enduit d'anticorps	35.b1.12↔	Dilatation de valve mitrale, par voie endovasculaire
00.66.29↔	Angioplastie coronaire [PTCA] à ballonnet, autre	35.b1.13↔	Dilatation de valve pulmonaire, par voie endovasculaire
00.66.30↔	Angioplastie coronaire transluminale percutanée [PTCA] par l'athérectomie rotative	35.b1.14↔	Dilatation de valve tricuspide, par voie endovasculaire
00.66.31↔	Angioplastie coronaire transluminale percutanée par angioplastie laser	35.b9↔	Dilatation de valve, autres
00.66.32↔	Angioplastie coronaire transluminale percutanée par athérectomie	35.c2.13↔	Reconstruction des cuspidés de la valve mitrale, par voie endovasculaire
00.66.33↔	Angioplastie coronaire transluminale percutanée par extraction de corps étranger	35.c2.14↔	Reconstruction des cuspidés de la valve mitrale, guidée par cathéter, par voie transapicale
00.66.35↔	Angioplastie coronaire transluminale percutanée par embolisation sélective	35.c3.13↔	Reconstruction des cuspidés de la valve pulmonaire, par voie endovasculaire
		35.c3.14↔	Reconstruction des cuspidés de la valve pulmonaire, guidée par cathéter, par voie transapicale

35.c4.13↔	Reconstruction des cuspidés de la valve tricuspide, par voie endovasculaire	37.23‡↔	Cathétérisme cardiaque combiné, droit et gauche
35.c4.14↔	Reconstruction des cuspidés de la valve tricuspide, guidée par cathéter, par voie transapicale	37.28‡↔	Échocardiographie intracardiaque (EIC)
35.d2.13↔	Annuloplastie de la valve mitrale, par voie endovasculaire	37.33.00↔	Excision ou destruction d'autre lésion ou tissu du coeur, par voie ouverte, SAP
35.e1.00↔	Valvuloplastie de la valve aortique, SAP	37.33.10↔	Excision ou destruction d'éléments du système de conduction des stimuli, par voie ouverte, SAP
35.e1.09↔	Valvuloplastie de la valve aortique, autre	37.33.11↔	Excision ou destruction d'éléments du système de conduction des stimuli, par voie ouverte, techniques d'ablation pour le traitement de tachyarythmie
35.e1.13↔	Valvuloplastie de la valve aortique, par voie endovasculaire	37.33.19↔	Excision ou destruction d'éléments du système de conduction des stimuli, par voie ouverte, autre
35.e1.14↔	Valvuloplastie de la valve aortique, guidée par cathéter, par voie transapicale	37.33.20↔	Excision d'autre lésion ou tissu du coeur, par voie ouverte
35.e2.00↔	Valvuloplastie de valve mitrale, NAS	37.33.30↔	Destruction d'autre lésion ou tissu du coeur, par voie ouverte
35.e2.09↔	Valvuloplastie de valve mitrale, autre	37.33.99↔	Excision ou destruction d'autre lésion ou tissu du coeur, par voie ouverte, autre
35.e2.13↔	Valvuloplastie de la valve mitrale, par voie endovasculaire, transartérielle	37.34.00‡↔	Excision ou destruction d'autre lésion ou tissu du coeur, autre voie d'abord, SAP
35.e2.14↔	Valvuloplastie de la valve mitrale, par voie endovasculaire, transveineuse	37.34.99‡↔	Excision ou destruction d'autre lésion ou tissu du coeur, par autre voie d'abord, autre
35.e2.15↔	Valvuloplastie de la valve mitrale, guidée par cathéter, par voie transapicale	37.90.20‡↔	Examen par cathétérisme transseptal du coeur gauche, SAP
35.e3.00↔	Valvuloplastie de valve pulmonaire, SAP	37.90.21‡↔	Ponction transseptale par cathéter
35.e3.09↔	Valvuloplastie de valve pulmonaire, autre	37.90.29‡↔	Examen par cathétérisme transseptal du coeur gauche, autre
35.e3.13↔	Valvuloplastie de la valve pulmonaire, par voie endovasculaire	88.43‡↔	Artériographie d'artère pulmonaire
35.e3.14↔	Valvuloplastie de la valve pulmonaire, guidée par cathéter, par voie transapicale	88.50‡↔	Angiocardiographie, SAP
35.e4.00↔	Valvuloplastie de la valve tricuspide, SAP	88.52‡↔	Angiographie du coeur droit
35.e4.09↔	Valvuloplastie de la valve tricuspide, autre	88.53‡↔	Angiographie du coeur gauche
35.e4.13↔	Valvuloplastie de la valve tricuspide, par voie endovasculaire	88.54‡↔	Angiographie du coeur combinée, gauche et droite
35.e4.14↔	Valvuloplastie de la valve tricuspide, guidée par cathéter, par voie transapicale	88.55‡↔	Artériographie coronaire avec un seul cathéter
37.21‡↔	Cathétérisme cardiaque droit	88.56‡↔	Artériographie coronaire avec deux cathéters
37.22‡↔	Cathétérisme cardiaque gauche	88.57‡↔	Autre artériographie coronaire, SAP

ADRG F07**Autres interventions avec coeur-poumon artificiel ou implantation d'une valve cardiaque par voie endovasculaire, âge < 1 an ou avec procédures de complication ou opération complexe ou autre intervention valvulaire cardiaque avec coeur-poumon artificiel, âge < 16 ans**

Au moins un(e) procédure dans le tableau F07-1 et au moins un(e) procédure dans le tableau F07-2 et (Âge < 1 an ou Procédures de complications ou procédure dans le tableau F07-3)

DRG F07Z**Autres interventions avec coeur-poumon artificiel ou implantation d'une valve cardiaque par voie endovasculaire, âge < 1 an ou avec procédures de complication ou opération complexe ou autre intervention valvulaire cardiaque avec coeur-poumon artificiel, âge < 16 ans****procédure F07-1**

01.21↔	Incision et drainage de sinus crânien	35.42.20↔	Création de communication septale intracardiaque, technique fermée
35.31↔	Opérations de muscle papillaire	35.42.99↔	Création de communication septale intracardiaque, autre
35.32↔	Opérations de cordages tendineux	35.43.00↔	Élargissement de communication interventriculaire existante, SAP
35.35.00↔	Opération de trabécules cardiaques, SAP	35.43.10↔	Élargissement de communication interventriculaire existante, technique à ciel ouvert
35.35.09↔	Opération de trabécules cardiaques, autre	35.43.20↔	Élargissement de communication interventriculaire existante, technique fermée
35.35.10↔	Résection fibreuse ou musculaire sous-valvulaire de la valve aortique	35.43.99↔	Élargissement de communication interventriculaire existante, autre
35.36.00↔	Résection supravalvulaire, valve cardiaque, SAP	35.50↔	Réparation de communication septale intracardiaque non précisée, avec prothèse
35.36.09↔	Résection supravalvulaire, valve cardiaque, autre	35.51↔	Réparation de communication interauriculaire avec prothèse, technique ouverte
35.36.11↔	Résection supravalvulaire, valve aortique	35.53↔	Réparation de communication interventriculaire avec prothèse, par voie ouverte
35.36.21↔	Résection supravalvulaire, valve pulmonaire	35.54↔	Réparation de défaut des coussinets endocardiques (canal AV), avec prothèse
35.39↔	Opérations des structures adjacentes aux valves cardiaques, autre	35.60↔	Réparation de communication septale intracardiaque non précisée, avec greffe de tissu
35.41.00↔	Élargissement de communication interauriculaire existante, SAP	35.61↔	Réparation de communication interauriculaire, avec greffe de tissu
35.41.10↔	Élargissement de communication interauriculaire existante, technique à ciel ouvert		
35.41.20↔	Élargissement de communication interauriculaire existante, technique fermée		
35.41.99↔	Élargissement de communication interauriculaire existante, autre		
35.42.00↔	Création de communication septale intracardiaque, SAP		
35.42.10↔	Création de communication septale intracardiaque, technique à ciel ouvert		

35.62↔	Réparation de communication interventriculaire avec greffe de tissu	35.c2.00↔	Reconstruction des cuspidés de la valve mitrale, SAP
35.63↔	Réparation de défauts des coussinets endocardiques (canal AV), avec greffe de tissu	35.c2.09↔	Reconstruction des cuspidés de la valve mitrale, autres
35.70↔	Autre réparation non précisée de communication septale intracardiaque, non précisée	35.c2.11↔	Reconstruction des cuspidés de la valve mitrale, avec sternotomie totale comme voie d'abord
35.71↔	Autre réparation non précisée de communication interauriculaire	35.c2.12↔	Reconstruction des cuspidés de la valve mitrale, avec thoracotomie mini-invasive (sternotomie partielle supérieure, thoracotomie latérale) comme voie d'abord
35.72.00↔	Réparation de communication interventriculaire, SAP	35.c3.00↔	Reconstruction des cuspidés de la valve pulmonaire, SAP
35.72.10↔	Fermeture de communication interventriculaire acquise	35.c3.09↔	Reconstruction des cuspidés de la valve pulmonaire, autres
35.72.99↔	Réparation de communication interventriculaire, autre	35.c3.11↔	Reconstruction des cuspidés de la valve pulmonaire, avec sternotomie totale comme voie d'abord
35.73↔	Autre réparation non précisée de défaut des coussinets indocardiques (canal AV)	35.c3.12↔	Reconstruction des cuspidés de la valve pulmonaire, avec thoracotomie mini-invasive (sternotomie partielle supérieure, thoracotomie latérale) comme voie d'abord
35.91↔	Transposition (détournement) interauriculaire du retour veineux	35.c4.00↔	Reconstruction des cuspidés de la valve tricuspide, SAP
35.92↔	Création de conduit entre ventricule droit et artère pulmonaire	35.c4.09↔	Reconstruction des cuspidés de la valve tricuspide, autres
35.93↔	Création de conduit entre ventricule gauche et aorte	35.c4.11↔	Reconstruction des cuspidés de la valve tricuspide, avec sternotomie totale comme voie d'abord
35.94↔	Création de conduit entre oreillette et artère pulmonaire	35.c4.12↔	Reconstruction des cuspidés de la valve tricuspide, avec thoracotomie mini-invasive (sternotomie partielle supérieure, thoracotomie latérale) comme voie d'abord
35.98.00↔	Autres opérations des septa du cœur, SAP	35.d1.00↔	Annuloplastie de la valve aortique, SAP
35.98.10↔	Fermeture transluminale percutanée de communication interauriculaire, SAP	35.d1.09↔	Annuloplastie de la valve aortique, autre
35.98.19↔	Fermeture transluminale percutanée de communication interauriculaire, autre	35.d1.11↔	Annuloplastie de la valve aortique avec sternotomie totale comme voie d'abord
35.98.30↔	Fermeture transluminale percutanée de communication interventriculaire	35.d1.12↔	Annuloplastie de la valve aortique avec thoracotomie mini-invasive (sternotomie partielle supérieure, thoracotomie latérale) comme voie d'abord
35.98.99↔	Autres opérations des septa du cœur, autre	35.d1.13↔	Annuloplastie de la valve aortique, par voie endovasculaire
35.99↔	Autres opérations des valves du cœur	35.d1.14↔	Annuloplastie de la valve aortique, guidée par cathéter, par voie transapicale
35.a1.00↔	Valvulotomie de la valve aortique, SAP	35.d2.00↔	Annuloplastie de la valve mitrale, SAP
35.a1.09↔	Valvulotomie de la valve aortique, autres	35.d2.09↔	Annuloplastie de la valve mitrale, autre
35.a1.11↔	Valvulotomie de la valve aortique avec sternotomie totale comme voie d'abord	35.d2.11↔	Annuloplastie de la valve mitrale, avec sternotomie totale comme voie d'abord
35.a1.12↔	Valvulotomie de la valve aortique avec thoracotomie mini-invasive (sternotomie partielle supérieure, thoracotomie latérale) comme voie d'abord	35.d2.12↔	Annuloplastie de la valve mitrale, avec thoracotomie mini-invasive (sternotomie partielle supérieure, thoracotomie latérale) comme voie d'abord
35.a1.13↔	Valvulotomie de la valve aortique, par voie endovasculaire	35.d2.14↔	Annuloplastie de la valve mitrale, guidée par cathéter, par voie transapicale
35.a1.14↔	Valvulotomie de la valve aortique, guidée par cathéter, par voie transapicale	35.d3.00↔	Annuloplastie de la valve pulmonaire, SAP
35.a2.00↔	Valvulotomie de la valve mitrale, SAP	35.d3.09↔	Annuloplastie de la valve pulmonaire, autre
35.a2.09↔	Valvulotomie de la valve mitrale, autres	35.d3.11↔	Annuloplastie de la valve pulmonaire, avec sternotomie totale comme voie d'abord
35.a2.11↔	Valvulotomie de la valve mitrale avec sternotomie totale comme voie d'abord	35.d3.12↔	Annuloplastie de la valve pulmonaire, avec thoracotomie mini-invasive (sternotomie partielle supérieure, thoracotomie latérale) comme voie d'abord
35.a2.12↔	Valvulotomie de la valve mitrale avec thoracotomie mini-invasive (sternotomie partielle supérieure, thoracotomie latérale) comme voie d'abord	35.d3.13↔	Annuloplastie de la valve pulmonaire, par voie endovasculaire
35.a2.13↔	Valvulotomie de la valve mitrale, par voie endovasculaire	35.d3.14↔	Annuloplastie de la valve pulmonaire, guidée par cathéter, par voie transapicale
35.a2.14↔	Valvulotomie de la valve mitrale, guidée par cathéter, par voie transapicale	35.d4.00↔	Annuloplastie de la valve tricuspide
35.a3.00↔	Valvulotomie de la valve pulmonaire, SAP	35.d4.09↔	Annuloplastie de la valve tricuspide
35.a3.09↔	Valvulotomie de la valve pulmonaire, autres	35.d4.11↔	Annuloplastie de la valve tricuspide, avec sternotomie totale comme voie d'abord
35.a3.11↔	Valvulotomie de la valve pulmonaire avec sternotomie totale comme voie d'abord	35.d4.12↔	Annuloplastie de la valve tricuspide, avec thoracotomie mini-invasive (sternotomie partielle supérieure, thoracotomie latérale) comme voie d'abord
35.a3.12↔	Valvulotomie de la valve pulmonaire avec thoracotomie mini-invasive (sternotomie partielle supérieure, thoracotomie latérale) comme voie d'abord	35.d4.13↔	Annuloplastie de la valve tricuspide, par voie endovasculaire
35.a3.13↔	Valvulotomie de la valve pulmonaire, par voie endovasculaire	35.d4.14↔	Annuloplastie de la valve tricuspide, guidée par cathéter, par voie transapicale
35.a3.14↔	Valvulotomie de la valve pulmonaire, guidée par cathéter, par voie transapicale	35.e1.11↔	Valvuloplastie de la valve aortique avec sternotomie totale comme voie d'abord
35.a4.00↔	Valvulotomie de la valve tricuspide, SAP	35.e1.12↔	Valvuloplastie de la valve aortique avec thoracotomie mini-invasive (sternotomie partielle supérieure, thoracotomie latérale) comme voie d'abord
35.a4.09↔	Valvulotomie de la valve tricuspide, autres	35.e2.11↔	Valvuloplastie de la valve mitrale avec sternotomie totale comme voie d'abord
35.a4.11↔	Valvulotomie de la valve tricuspide avec sternotomie totale comme voie d'abord	35.e2.12↔	Valvuloplastie de la valve mitrale avec thoracotomie mini-invasive (sternotomie partielle supérieure, thoracotomie latérale) comme voie d'abord
35.a4.12↔	Valvulotomie de la valve tricuspide avec thoracotomie mini-invasive (sternotomie partielle supérieure, thoracotomie latérale) comme voie d'abord	35.e2.14↔	Valvuloplastie de la valve mitrale, par voie endovasculaire, transveineuse
35.a4.13↔	Valvulotomie de la valve tricuspide, par voie endovasculaire		
35.a4.14↔	Valvulotomie de la valve tricuspide, guidée par cathéter, par voie transapicale		
35.c1.00↔	Reconstruction des cuspidés de la valve aortique, SAP		
35.c1.09↔	Reconstruction des cuspidés de la valve aortique, autres		
35.c1.11↔	Reconstruction des cuspidés de la valve aortique, avec sternotomie totale comme voie d'abord		
35.c1.12↔	Valvuloplastie de la valve aortique avec thoracotomie mini-invasive (sternotomie partielle supérieure, thoracotomie latérale) comme voie d'abord		

35.e3.11↔	Valvuloplastie de la valve pulmonaire avec sternotomie totale comme voie d'abord	36.99.10↔	Traitement par injection intracoronaire de cellules souches, SAP
35.e3.12↔	Valvuloplastie de la valve pulmonaire avec thoracotomie mini-invasive (sternotomie partielle supérieure, thoracotomie latérale) comme voie d'abord	36.99.11↔	Traitement par injection intracoronaire de cellules souches, sans enrichissement de fractions ni culture
35.e4.11↔	Valvuloplastie de la valve tricuspide avec sternotomie totale comme voie d'abord	36.99.12↔	Traitement par injection intracoronaire de cellules souches obtenues par enrichissement de fractions ou multipliées en culture
35.e4.12↔	Valvuloplastie de la valve tricuspide avec thoracotomie mini-invasive (sternotomie partielle supérieure, thoracotomie latérale) comme voie d'abord	36.99.19↔	Traitement par injection intracoronaire de cellules souches, autre
35.f1.23↔	Remplacement de la valve aortique par xéno greffe (bioprothèse), par voie endovasculaire	36.99.20↔	Autres opérations lors d'anomalie congénitale de vaisseaux du coeur
35.f1.24↔	Remplacement de la valve aortique par xéno greffe (bioprothèse), par voie transapicale	36.99.30↔	Reconstruction de l'ostium coronaire
35.f1.25↔	Remplacement de la valve aortique par xéno greffe (bioprothèse), par voie transapicale, avec utilisation d'un système d'abord et d'obturation apical percutané	36.99.40↔	Sympathectomie des artères coronaires
35.f1.33↔	Remplacement de la valve aortique par xéno greffe, sans stent, par voie endovasculaire	36.99.99↔	Autres opérations des vaisseaux du coeur, autre
35.f1.34↔	Remplacement de la valve aortique par xéno greffe, sans stent, par voie transapicale	37.10↔	Incision du coeur, SAP
35.f1.35↔	Remplacement de la valve aortique par xéno greffe, sans stent, par voie transapicale, avec utilisation d'un système d'abord et d'obturation apical percutané	37.11↔	Cardiotomie
35.f1.43↔	Remplacement de la valve aortique par xéno greffe auto-expansible, sans suture, par voie endovasculaire	37.12.00↔	Péricardiotomie, SAP
35.f1.44↔	Remplacement de la valve aortique par xéno greffe auto-expansible, sans suture, par voie transapicale	37.12.09↔	Péricardiotomie, autre
35.f1.45↔	Remplacement de la valve aortique par xéno greffe auto-expansible, sans suture, par voie transapicale, avec utilisation d'un système d'abord et d'obturation apical percutané	37.12.11↔	Péricardiotomie, par chirurgie ouverte
35.f2.23↔	Remplacement de la valve mitrale par xéno greffe (bioprothèse), par voie endovasculaire	37.12.12↔	Péricardiotomie, par thoracoscopie
35.f2.24↔	Remplacement de la valve mitrale par xéno greffe (bioprothèse), par voie transapicale	37.24.00↔	Biopsie du péricarde, SAP
35.f2.33↔	Remplacement de la valve mitrale par xéno greffe, sans stent, par voie endovasculaire	37.24.20↔	Biopsie ouverte du péricarde
35.f2.34↔	Remplacement de la valve mitrale par xéno greffe, sans stent, par voie transapicale	37.24.99↔	Biopsie du péricarde, autre
35.f3.23↔	Remplacement de la valve pulmonaire par xéno greffe (bioprothèse), par voie endovasculaire	37.25.00↔	Biopsie du coeur, SAP
35.f3.24↔	Remplacement de la valve pulmonaire par xéno greffe (bioprothèse), par voie transapicale	37.25.20↔	Biopsie transvasculaire de l'endocarde, du myocarde et de l'endomyocarde
35.f3.25↔	Remplacement de la valve pulmonaire par xéno greffe (bioprothèse), par voie transapicale, avec utilisation d'un système d'abord et d'obturation apical percutané	37.25.30↔	Biopsie ouverte du coeur
35.f3.33↔	Remplacement de la valve pulmonaire par xéno greffe, sans stent, par voie endovasculaire	37.25.99↔	Biopsie du coeur, autre
35.f3.34↔	Remplacement de la valve pulmonaire par xéno greffe, sans stent, par voie transapicale	37.31.00↔	Péricardectomie, SAP
35.f3.35↔	Remplacement de la valve pulmonaire par xéno greffe, sans stent, par voie transapicale, avec utilisation d'un système d'abord et d'obturation apical percutané	37.31.10↔	Péricardectomie partielle
35.i1.11↔	Opération de Brock	37.31.20↔	Péricardectomie totale
35.i3.11↔	Intervention de Tirone David	37.31.30↔	Excision d'adhérences du péricarde
35.i3.12↔	Opération selon Yacoub	37.31.99↔	Péricardectomie, autre
35.i9↔	Opérations spécifiques des valves cardiaques et des structures avoisinantes, autres	37.32↔	Excision d'anévrisme du coeur
36.03↔	Angioplastie d'artère coronaire à thorax ouvert	37.33.00↔	Excision ou destruction d'autre lésion ou tissu du coeur, par voie ouverte, SAP
36.2↔	Revascularisation cardiaque par implant artériel	37.33.10↔	Excision ou destruction d'éléments du système de conduction des stimuli, par voie ouverte, SAP
36.31↔	Revascularisation transmyocardique à thorax ouvert	37.33.11↔	Excision ou destruction d'éléments du système de conduction des stimuli, par voie ouverte, techniques d'ablation pour le traitement de tachyrythmie
36.32↔	Autre revascularisation transmyocardique	37.33.19↔	Excision ou destruction d'éléments du système de conduction des stimuli, par voie ouverte, autre
36.33↔	Revascularisation transmyocardique endoscopique	37.33.20↔	Excision d'autre lésion ou tissu du coeur, par voie ouverte
36.34↔	Revascularisation transmyocardique percutanée	37.33.30↔	Destruction d'autre lésion ou tissu du coeur, par voie ouverte
36.39.00↔	Autre revascularisation cardiaque, SAP	37.33.99↔	Excision ou destruction d'autre lésion ou tissu du coeur, par voie ouverte, autre
36.39.10↔	Revascularisation cardiaque par patches d'élargissement des artères coronaires	37.35↔	Ventriculectomie partielle
36.39.11↔	Révision de pontage coronaire	37.41↔	Implantation de système d'assistance cardiaque prothétique autour du coeur
36.39.12↔	Nouveau pontage coronaire	37.49↔	Autre réparation du coeur et du péricarde
36.39.13↔	Transposition d'artère coronaire	37.4x.00↔	Réparation du coeur et du péricarde, SAP
36.39.99↔	Autre revascularisation cardiaque, autre	37.4x.10↔	Suture du péricarde (après lésion traumatique)
36.91↔	Réparation (cure) d'anévrisme de vaisseau coronaire	37.4x.11↔	Réparation du péricarde, autre
36.99.00↔	Autres opérations des vaisseaux du coeur SAP	37.4x.20↔	Suture du myocarde (après lésion traumatique)
		37.4x.21↔	Réparation du myocarde, autre
		37.4x.99↔	Réparation du coeur et du péricarde, autre
		37.52↔	Implantation de système intégral de remplacement du coeur
		37.53↔	Remplacement ou réparation de l'unité thoracique du système de remplacement du coeur
		37.54↔	Remplacement ou réparation d'autres composantes implantables de système intégral de remplacement du coeur
		37.6a.11↔	Implantation d'un système d'assistance cardio-vasculaire, avec pompe, sans fonction d'échange gazeux, extracorporel, ventriculaire gauche, par chirurgie thoracique ouverte (thoracotomie, mini-thoracotomie, sternotomie)
		37.6a.12↔	Implantation d'un système d'assistance cardio-vasculaire, avec pompe, sans fonction d'échange gazeux, extracorporel, ventriculaire droit, par chirurgie thoracique ouverte (thoracotomie, mini-thoracotomie, sternotomie)

37.99.00↔	Autres opérations du coeur et du péricarde, SAP	38.16.15↔	Endartériectomie de l'artère rénale
37.99.10↔	Traitement par injection intramyocardique de cellules souches, SAP	38.16.16↔	Endartériectomie de l'artère mésentérique
37.99.11↔	Traitement par injection intramyocardique de cellules souches, sans enrichissement de fractions ni culture	38.16.17↔	Endartériectomie de l'artère lombaire
37.99.12↔	Traitement par injection intramyocardique de cellules souches obtenues par enrichissement de fractions ou multipliées en culture	38.16.18↔	Endartériectomie de l'artère iliaque
37.99.19↔	Traitement par injection intramyocardique de cellules souches, autre	38.16.19↔	Endartériectomie d'artères viscérales, autre
37.99.20↔	Opérations d'anomalies congénitales du coeur, SAP	38.16.99↔	Endartériectomie d'artères abdominales, autre
37.99.29↔	Opérations d'anomalies congénitales du coeur, autre	38.18.00↔	Endartériectomie de vaisseaux de membre inférieur, SAP
37.99.30↔	Ligature d'oreillette	38.18.10↔	Endartériectomie de l'artère fémorale (commune) (superficielle)
37.99.80↔	Réopération du coeur et du péricarde	38.18.11↔	Endartériectomie de l'artère fémorale profonde
37.99.99↔	Autres opérations du coeur et du péricarde, autre	38.18.12↔	Endartériectomie de l'artère poplitée
37.9a.00↔	Implantation d'un système de stimulation du myocarde, SAP	38.18.99↔	Endartériectomie de vaisseaux de membre inférieur, autre
37.9a.11↔	Implantation ou remplacement d'un système de modulation du myocarde (CCM)	38.21↔	Biopsie de vaisseau sanguin
37.9a.99↔	Implantation d'un système de stimulation du myocarde, autre	38.32.00↔	Résection d'autres vaisseaux de la tête et du cou, avec anastomose, SAP
38.01↔	Incision de vaisseaux intracrâniens	38.32.10↔	Résection d'artères extracrâniennes de la tête et du cou, avec anastomose
38.04.00↔	Incision de l'aorte, SAP	38.32.20↔	Résection de veines extracrâniennes de la tête et du cou, avec anastomose, SAP
38.04.10↔	Incision de l'aorte ascendante et de la crosse aortique	38.32.21↔	Résection de la veine jugulaire, avec anastomose
38.04.20↔	Incision de l'aorte descendante	38.32.22↔	Résection de veines extracrâniennes superficielles de la tête et du cou, avec anastomose
38.04.30↔	Incision de l'aorte abdominale	38.32.99↔	Résection d'autres vaisseaux de la tête et du cou, avec anastomose, autre
38.04.99↔	Incision de l'aorte, autre	38.33.00↔	Résection de vaisseaux de membre supérieur avec anastomose, SAP
38.05.00↔	Incision d'autres vaisseaux thoraciques, SAP	38.33.10↔	Résection d'artères de membre supérieur avec anastomose, SAP
38.05.10↔	Incision d'autres artères thoraciques	38.33.11↔	Résection d'artères de membre supérieur avec anastomose
38.05.20↔	Incision de veines thoraciques, SAP	38.33.12↔	Résection de l'artère cubitale, avec anastomose
38.05.21↔	Incision de veines thoraciques profondes	38.33.13↔	Résection d'autres artères de l'avant-bras, avec anastomose
38.05.29↔	Incision de veines thoraciques, autre	38.33.14↔	Résection d'artères de la main, avec anastomose
38.05.99↔	Incision d'autres vaisseaux thoraciques, autre	38.33.20↔	Résection de veines de membre supérieur, avec anastomose, SAP
38.06.00↔	Incision d'artères abdominales, SAP	38.33.21↔	Résection de la veine axillaire, avec anastomose
38.06.10↔	Incision d'artères viscérales, SAP	38.33.22↔	Résection d'autres veines profondes de membre supérieur, avec anastomose
38.06.11↔	Incision du tronc coeliaque	38.33.23↔	Résection de veines superficielles de membre supérieur, avec anastomose
38.06.12↔	Incision de l'artère gastrique	38.33.99↔	Résection de vaisseaux de membre supérieur avec anastomose, autre
38.06.13↔	Incision de l'artère hépatique	38.34.00↔	Résection de l'aorte, avec anastomose, SAP
38.06.14↔	Incision de l'artère splénique	38.34.10↔	Résection de l'aorte ascendante et de la crosse aortique, avec anastomose
38.06.15↔	Incision de l'artère rénale	38.34.20↔	Résection de l'aorte descendante, avec anastomose
38.06.16↔	Incision de l'artère mésentérique	38.34.30↔	Résection de l'aorte abdominale, avec anastomose
38.06.17↔	Incision de l'artère lombaire	38.34.99↔	Résection de l'aorte, avec anastomose, autre
38.06.18↔	Incision de l'artère iliaque	38.35.00↔	Résection de vaisseaux thoraciques, avec anastomose, SAP
38.06.19↔	Incision d'artères viscérales, autre	38.35.10↔	Résection d'artères thoraciques, avec anastomose, SAP
38.06.99↔	Incision d'artères abdominales, autre	38.35.11↔	Résection de l'artère sous-clavière, avec anastomose
38.07.00↔	Incision de veines abdominales, SAP	38.35.12↔	Résection du tronc brachio-céphalique, avec anastomose
38.07.10↔	Incision de veines abdominales profondes, SAP	38.35.13↔	Résection de l'artère pulmonaire, avec anastomose
38.07.11↔	Incision de la veine cave inférieure	38.35.19↔	Résection d'artères thoraciques, avec anastomose, autre
38.07.12↔	Incision de la veine iliaque	38.35.20↔	Résection de veines thoraciques, avec anastomose, SAP
38.07.19↔	Incision de veines abdominales profondes, autre	38.35.21↔	Résection de la veine pulmonaire, avec anastomose
38.07.99↔	Incision de veines abdominales, autre	38.35.22↔	Résection de la veine sous-clavière, avec anastomose
38.10↔	Endartériectomie, site non précisé	38.35.23↔	Résection de la veine cave supérieure, avec anastomose
38.11↔	Endartériectomie de vaisseaux intracrâniens	38.35.28↔	Résection de veines thoraciques et d'autres veines profondes, avec anastomose
38.12↔	Endartériectomie d'autres vaisseaux de la tête et du cou	38.35.29↔	Résection de veines thoraciques, avec anastomose, autre
38.13↔	Endartériectomie de vaisseaux de membre supérieur	38.35.99↔	Résection de vaisseaux thoraciques, avec anastomose, autre
38.14.00↔	Endartériectomie de l'aorte, SAP	38.36.00↔	Résection d'artères abdominales, avec anastomose, SAP
38.14.10↔	Endartériectomie de l'aorte ascendante et de la crosse aortique	38.36.10↔	Résection d'artères viscérales, avec anastomose, SAP
38.14.20↔	Endartériectomie de l'aorte descendante	38.36.11↔	Résection du tronc coeliaque, avec anastomose
38.14.30↔	Endartériectomie de l'aorte abdominale	38.36.12↔	Résection de l'artère gastrique, avec anastomose
38.14.99↔	Endartériectomie de l'aorte, autre	38.36.13↔	Résection de l'artère hépatique, avec anastomose
38.15.00↔	Endartériectomie d'autres vaisseaux thoraciques, SAP	38.36.14↔	Résection de l'artère splénique, avec anastomose
38.15.10↔	Endartériectomie de l'artère sous-clavière	38.36.15↔	Résection de l'artère rénale, avec anastomose
38.15.20↔	Endartériectomie du tronc brachio-céphalique	38.36.16↔	Résection de l'artère mésentérique, avec anastomose
38.15.30↔	Endartériectomie de l'artère pulmonaire	38.36.17↔	Résection de l'artère iliaque, avec anastomose
38.15.40↔	Endartériectomie de la veine pulmonaire	38.36.19↔	Résection d'artères viscérales, avec anastomose, autre
38.15.99↔	Endartériectomie d'autres vaisseaux thoraciques, autre	38.36.99↔	Résection d'artères abdominales, avec anastomose, autre
38.16.00↔	Endartériectomie d'artères abdominales, SAP		
38.16.10↔	Endartériectomie d'artères viscérales, SAP		
38.16.11↔	Endartériectomie du tronc coeliaque		
38.16.12↔	Endartériectomie de l'artère gastrique		
38.16.13↔	Endartériectomie de l'artère hépatique		
38.16.14↔	Endartériectomie de l'artère splénique		

38.37.00↔	Résection de veines abdominales, avec anastomose, SAP	38.48.10↔	Résection de l'artère fémorale (commune) (superficielle), avec remplacement
38.37.10↔	Résection de veines abdominales profondes, avec anastomose, SAP	38.48.11↔	Résection de l'artère fémorale profonde, avec remplacement
38.37.11↔	Résection de la veine cave inférieure, avec anastomose	38.48.12↔	Résection de l'artère poplitée, avec remplacement
38.37.12↔	Résection de la veine iliaque, avec anastomose	38.48.13↔	Résection d'artères de la jambe, avec remplacement
38.37.19↔	Résection de veines abdominales profondes, avec anastomose, autre	38.48.99↔	Résection d'artères de membre inférieur, avec remplacement, autre
38.37.99↔	Résection de veines abdominales, avec anastomose, autre	38.61↔	Autre excision de vaisseaux intracrâniens
38.38.00↔	Résection d'artères de membre inférieur, avec anastomose, SAP	38.62↔	Autre excision de vaisseaux de la tête et du cou
38.38.10↔	Résection de l'artère fémorale (commune) (superficielle), avec anastomose	38.63.00↔	Autre excision de vaisseaux de membre supérieur, SAP
38.38.11↔	Résection de l'artère fémorale profonde, avec anastomose	38.63.10↔	Autre excision d'artères de membre supérieur, SAP
38.38.12↔	Résection de l'artère poplitée, avec anastomose	38.63.11↔	Autre excision d'artères de la main
38.38.99↔	Résection d'artères de membre inférieur, avec anastomose, SAP	38.63.19↔	Autre excision d'artères de membre supérieur, autre
38.41↔	Résection de vaisseaux intracrâniens, avec remplacement	38.63.20↔	Autre excision de veines de membre supérieur, SAP
38.42↔	Résection d'autres vaisseaux de la tête et du cou, avec remplacement	38.63.21↔	Autre excision de veines profondes de membre supérieur
38.43.00↔	Résection de vaisseaux de membre supérieur, avec remplacement, SAP	38.63.29↔	Autre excision de veines de membre supérieur, autre
38.43.10↔	Résection d'artères de membre supérieur, avec remplacement	38.63.99↔	Autre excision de vaisseaux de membre supérieur, autre
38.43.11↔	Résection de l'artère axillaire, avec remplacement	38.64.00↔	Autre excision de l'aorte, SAP
38.43.20↔	Résection de veines de membre supérieur, avec remplacement, SAP	38.64.10↔	Autre excision de l'aorte thoracique
38.43.21↔	Résection de la veine axillaire, avec remplacement	38.64.20↔	Autre excision de l'aorte abdominale
38.43.28↔	Résection d'autres veines profondes de membre supérieur, avec remplacement	38.64.99↔	Autre excision de l'aorte, autre
38.43.29↔	Résection de veines de membre supérieur, avec remplacement, autre	38.65.00↔	Autre excision de vaisseaux thoraciques, SAP
38.43.99↔	Résection de vaisseaux de membre supérieur, avec remplacement, autre	38.65.10↔	Autre excision d'artères thoraciques
38.44.00↔	Résection de l'aorte abdominale, avec remplacement, SAP	38.65.20↔	Autre excision de veines thoraciques, SAP
38.44.10↔	Résection de l'aorte abdominale, par voie suprarénale, avec remplacement	38.65.21↔	Autre excision de la veine cave supérieure
38.44.11↔	Résection de l'aorte abdominale, par voie infrarénale, avec remplacement	38.65.22↔	Autre excision d'autres veines thoraciques profondes
38.44.12↔	Résection de l'aorte abdominale, par voie juxtarrénale, avec remplacement	38.65.29↔	Autre excision de veines thoraciques, autre
38.44.99↔	Résection de l'aorte abdominale, avec remplacement, autre	38.65.99↔	Autre excision de vaisseaux thoraciques, autre
38.45.00↔	Résection de vaisseau thoracique, avec remplacement, SAP	38.66.00↔	Autre excision d'artères abdominales, SAP
38.45.10↔	Résection de l'aorte thoracique avec remplacement, SAP	38.66.10↔	Autre excision d'artères viscérales, SAP
38.45.11↔	Résection de l'aorte ascendante ou de la crosse aortique, avec remplacement	38.66.11↔	Autre excision du tronc coeliaque
38.45.12↔	Résection de l'aorte thoracique, avec remplacement	38.66.12↔	Autre excision de l'artère gastrique
38.45.13↔	Résection de l'aorte thoraco-abdominale, avec remplacement	38.66.13↔	Autre excision de l'artère hépatique
38.45.14↔	Résection de l'aorte thoracique avec remplacement par prothèse hybride	38.66.14↔	Autre excision de l'artère splénique
38.45.19↔	Résection de l'aorte thoracique avec remplacement, autre	38.66.15↔	Autre excision de l'artère rénale
38.45.20↔	Résection d'autres vaisseaux thoraciques, avec remplacement, SAP	38.66.16↔	Autre excision de l'artère mésentérique
38.45.21↔	Résection de l'artère pulmonaire, avec remplacement	38.66.17↔	Autre excision de l'artère lombaire
38.45.22↔	Résection du tronc brachio-céphalique, avec remplacement	38.66.18↔	Autre excision de l'artère iliaque
38.45.29↔	Résection d'autres artères thoraciques, avec remplacement	38.66.19↔	Autre excision d'artères viscérales, autre
38.45.30↔	Résection de veine thoracique, avec remplacement, SAP	38.66.99↔	Autre excision d'artères abdominales, autre
38.45.31↔	Résection de la veine cave supérieure, avec remplacement	38.67.00↔	Autre excision de veines abdominales, SAP
38.45.38↔	Résection d'autres veines thoraciques profondes, avec remplacement	38.67.10↔	Autre excision de veines abdominales profondes, SAP
38.45.39↔	Résection de veines thoraciques, avec remplacement, autre	38.67.11↔	Autre excision de la veine cave inférieure
38.45.99↔	Résection de vaisseaux thoraciques, avec remplacement, autre	38.67.12↔	Autre excision de la veine iliaque
38.46↔	Résection d'artères abdominales, avec remplacement	38.67.19↔	Autre excision de veines abdominales profondes, autre
38.47.00↔	Résection de veines abdominales, avec remplacement, SAP	38.67.99↔	Autre excision de veines abdominales, autre
38.47.10↔	Résection de veines abdominales profondes, avec remplacement, SAP	38.68.00↔	Autre excision d'artères de membre inférieur, SAP
38.47.11↔	Résection de la veine cave inférieure, avec remplacement	38.68.10↔	Autre excision d'artères de la cuisse
38.47.12↔	Résection de la veine iliaque, avec remplacement	38.68.20↔	Autre excision d'artères de la jambe et du pied
38.47.19↔	Résection de veines abdominales profondes, avec remplacement, autre	38.68.99↔	Autre excision d'artères de membre inférieur, autre
38.47.99↔	Résection de veines abdominales, avec remplacement, autre	38.7x.10↔	Interruption de la veine cave, par chirurgie ouverte, SAP
38.48.00↔	Résection d'artères de membre inférieur, avec remplacement, SAP	38.7x.11↔	Insertion d'un filtre antiembolique dans la veine cave, par chirurgie ouverte
		38.7x.12↔	Ablation d'un filtre antiembolique dans la veine cave, par chirurgie ouverte
		38.7x.13↔	Ligature ou plicature de la veine cave, par chirurgie ouverte
		38.7x.19↔	Interruption de la veine cave, par chirurgie ouverte, autre
		38.81↔	Autre occlusion chirurgicale de vaisseaux intracrâniens
		38.82.00↔	Autre occlusion chirurgicale de vaisseaux de la tête et du cou, SAP
		38.82.10↔	Autre occlusion chirurgicale d'artères extracrâniennes de la tête et du cou
		38.82.20↔	Autre occlusion chirurgicale de veines extracrâniennes de la tête et du cou, SAP
		38.82.21↔	Autre occlusion chirurgicale de la veine jugulaire
		38.82.22↔	Autre occlusion chirurgicale d'autres veines extracrâniennes profondes de la tête et du cou
		38.82.29↔	Autre occlusion chirurgicale de veines extracrâniennes de la tête et du cou, autre
		38.82.99↔	Autre occlusion chirurgicale de vaisseaux de la tête et du cou, autre

38.84.00↔	Autre occlusion chirurgicale de l'aorte, SAP	39.25.14↔	Pontage aorto-crural
38.84.10↔	Autre occlusion chirurgicale de l'aorte thoracique	39.25.19↔	Pontage aorto-iliaco-fémoral, aortique, autre
38.84.20↔	Autre occlusion chirurgicale de l'aorte abdominale	39.25.20↔	Pontage iliaco-fémoral, SAP
38.84.31↔	Ligature du canal artériel persistant	39.25.21↔	Pontage ilio-iliaque
38.84.99↔	Autre occlusion chirurgicale de l'aorte, autre	39.25.22↔	Pontage ilio-fémoral
38.85.00↔	Autre occlusion chirurgicale d'autres vaisseaux thoraciques, SAP	39.25.23↔	Pontage ilio-poplité
38.85.10↔	Autre occlusion chirurgicale d'autres artères thoraciques, SAP	39.25.24↔	Pontage ilio-crural
38.85.11↔	Autre occlusion chirurgicale de l'artère sous-clavière	39.25.29↔	Pontage iliaco-fémoral, autre
38.85.12↔	Autre occlusion chirurgicale de l'artère pulmonaire	39.25.30↔	Pontage par le trou obturateur (extra-anatomique)
38.85.13↔	Autre occlusion chirurgicale du tronc brachio-céphalique	39.25.99↔	Pontage entre aorte, artère iliaque et artère fémorale, autre
38.85.19↔	Autre occlusion chirurgicale d'autres artères thoraciques, autre	39.26.00↔	Autre pontage ou shunt vasculaire intra-abdominal, SAP
38.85.20↔	Autre occlusion chirurgicale de veines thoraciques, SAP	39.26.10↔	Autre pontage ou shunt vasculaire intra-abdominal, artères viscérales
38.85.21↔	Autre occlusion chirurgicale de la veine cave supérieure	39.26.11↔	Autre pontage ou shunt vasculaire intra-abdominal, aorte
38.85.22↔	Autre occlusion chirurgicale de la veine pulmonaire	39.26.12↔	Autre pontage ou shunt vasculaire intra-abdominal, artère rénale
38.85.23↔	Autre occlusion chirurgicale de la veine sous-clavière	39.26.19↔	Autre pontage ou shunt vasculaire intra-abdominal, autres artères viscérales
38.85.28↔	Autre occlusion chirurgicale d'autres veines thoraciques profondes	39.26.99↔	Autre pontage ou shunt vasculaire intra-abdominal, autre
38.85.29↔	Autre occlusion chirurgicale de veines thoraciques, autre	39.27.00↔	Fistule artério-veineuse pour hémodialyse, SAP
38.85.99↔	Autre occlusion chirurgicale d'autres vaisseaux thoraciques, autre	39.27.09↔	Fistule artério-veineuse pour hémodialyse, autre
38.88↔	Autre occlusion chirurgicale d'artères de membre inférieur	39.27.10↔	Mise en place d'une fistule artério-veineuse pour hémodialyse
39.0x.00↔	Shunt d'artère systémique à pulmonaire, SAP	39.27.11↔	Mise en place d'une fistule artério-veineuse avec matériel allogène ou alloplastique pour hémodialyse
39.0x.10↔	Anastomose entre artère sous-clavière et artère pulmonaire (Blalock-Taussig)	39.27.12↔	Mise en place d'une fistule AV à l'aide d'une prothèse hybride à deux composants, implantation transluminale percutanée du composant veineux, ainsi qu'implantation du greffon artériel par chirurgie ouverte
39.0x.11↔	Anastomose entre aorte et artère pulmonaire droite (Waterston-Cooley)	39.29.00↔	Autre pontage ou shunt vasculaire (périphérique), SAP
39.0x.12↔	Anastomose entre aorte descendante et artère pulmonaire gauche (Potts-Smith)	39.29.10↔	Pontage ou shunt vasculaire d'artères de membre inférieur, SAP
39.0x.13↔	Anastomose entre artère pulmonaire gauche et droite	39.29.11↔	Shunt ou pontage vasculaire fémoro-fémoral
39.0x.20↔	Shunt prothétique d'artère pulmonaire à aorte, central	39.29.12↔	Shunt ou pontage vasculaire fémoro-poplité
39.0x.21↔	Shunt prothétique d'artère pulmonaire à aorte, périphérique	39.29.13↔	Shunt ou pontage vasculaire fémoro-crural
39.0x.23↔	Cerclage (banding) de l'artère pulmonaire	39.29.14↔	Shunt ou pontage vasculaire fémoro-pédieux
39.0x.24↔	Shunt d'artère systémique à pulmonaire, opération de Damus-Kay-Stansel	39.29.15↔	Shunt ou pontage vasculaire poplitéo-crural ou poplitéo-pédieux
39.0x.99↔	Shunt d'artère systémique à pulmonaire, autre	39.29.16↔	Pontage ou shunt vasculaire d'artères de la jambe et du pied
39.10↔	Shunt veineux intra-abdominal, SAP	39.29.19↔	Pontage ou shunt vasculaire d'artères de membre inférieur, autre
39.11.00↔	Création et révision de shunt portosystémique, TIPSS, SAP	39.29.20↔	Pontage ou shunt vasculaire d'artères de membre supérieur
39.11.11↔	Création de shunt portosystémique, recours à l'angioplastie percutanée (à ballonnet)	39.29.30↔	Autre pontage ou shunt vasculaire (périphérique), extra-anatomique, SAP
39.11.12↔	Création de shunt portosystémique, thrombolyse et thrombectomie percutanées	39.29.31↔	Shunt ou pontage vasculaire sous-clavio-fémoral
39.11.13↔	Création et révision de shunt portosystémique, utilisation d'un stent	39.29.32↔	Shunt ou pontage vasculaire axillo-fémoral
39.11.21↔	Révision de shunt portosystémique, fermeture percutanée	39.29.33↔	Pontage croisé fémoro-fémoral
39.11.22↔	Révision de shunt portosystémique, recours à l'insertion d'un stent	39.29.39↔	Autre pontage ou shunt vasculaire (périphérique), extra-anatomique, autre
39.11.23↔	Révision de shunt portosystémique avec thrombectomie et thrombolyse percutanées	39.29.40↔	Shunt ou pontage vasculaire de veines
39.11.24↔	Révision de shunt portosystémique avec réduction percutanée du diamètre d'un shunt portosystémique existant	39.29.80↔	Shunt peropératoire temporaire, SAP
39.11.99↔	Création et révision de shunt portosystémique, TIPSS, autre	39.29.81↔	Shunt peropératoire temporaire, artério-artériel
39.19↔	Shunt veineux intra-abdominal, autre	39.29.82↔	Shunt peropératoire temporaire, artério-veineux
39.22.00↔	Pontage entre aorte, artère sous-clavière et carotide, SAP	39.29.89↔	Shunt peropératoire temporaire, autre
39.22.10↔	Pontage de l'artère carotide, SAP	39.29.99↔	Autre pontage ou shunt vasculaire (périphérique), autre
39.22.11↔	Pontage carotido-carotidien	39.31.00↔	Suture d'artère, SAP
39.22.12↔	Pontage entre artère carotide et artère vertébrale	39.31.10↔	Suture d'artère de la tête et du cou, SAP
39.22.13↔	Pontage entre artère carotide et artère sous-clavière [pontage carotido-sous-clavier]	39.31.11↔	Suture d'artère intracrânienne
39.22.14↔	Pontage entre artère carotide et aorte	39.31.19↔	Suture d'artère de la tête et du cou, autre
39.22.19↔	Pontage de l'artère carotide, autre	39.31.20↔	Suture d'artère du bras, SAP
39.22.20↔	Pontage de l'artère sous-clavière, SAP	39.31.21↔	Suture de l'artère axillaire
39.22.21↔	Pontage entre artère sous-clavière et aorte	39.31.22↔	Suture de l'artère brachiale
39.22.29↔	Pontage de l'artère sous-clavière, autre	39.31.29↔	Suture d'artère du bras, autre
39.22.99↔	Pontage entre aorte, artère sous-clavière et carotide, autre	39.31.30↔	Suture d'artère de l'avant-bras
39.23↔	Autre pontage ou shunt vasculaire intrathoracique	39.31.40↔	Suture d'artère de la main
39.24↔	Bypass aorto-rénal	39.31.50↔	Suture d'artère du membre inférieur
39.25.00↔	Pontage entre aorte, artère iliaque et artère fémorale, SAP	39.31.60↔	Suture de l'aorte, SAP
39.25.10↔	Pontage aorto-iliaco-fémoral, aortique, SAP	39.31.61↔	Suture de l'aorte thoracique
39.25.11↔	Pontage aorto-iliaque	39.31.62↔	Suture de l'aorte abdominale
39.25.12↔	Pontage aorto-fémoral	39.31.69↔	Suture de l'aorte, autre
39.25.13↔	Pontage aorto-poplité	39.31.70↔	Suture d'autres artères thoraciques, SAP
		39.31.71↔	Suture de l'artère pulmonaire
		39.31.72↔	Suture du tronc brachio-céphalique
		39.31.73↔	Suture de l'artère sous-clavière
		39.31.79↔	Suture d'artères thoraciques, autre

39.31.80↔	Suture d'artères abdominales, SAP	39.56.61↔	Réparation d'artères du membre inférieur avec patch de tissu
39.31.81↔	Suture du tronc coeliaque	39.56.62↔	Réparation de la veine fémorale et de la veine poplitée avec patch de tissu
39.31.82↔	Suture de l'artère gastrique	39.56.63↔	Réparation d'autres veines profondes du membre inférieur avec patch de tissu
39.31.83↔	Suture de l'artère hépatique	39.56.64↔	Réparation de veines superficielles de la cuisse avec patch de tissu
39.31.84↔	Suture de l'artère splénique	39.56.69↔	Réparation de vaisseaux du membre inférieur avec patch de tissu, autre
39.31.85↔	Suture de l'artère rénale	39.56.99↔	Réparation de vaisseau sanguin avec patch de tissu (plastie), autre
39.31.86↔	Suture de l'artère mésentérique	39.57.00↔	Réparation de vaisseau sanguin avec patch synthétique (plastie), SAP
39.31.87↔	Suture de l'artère lombaire	39.57.10↔	Réparation de vaisseaux de la tête et du cou avec patch synthétique, SAP
39.31.88↔	Suture de l'artère iliaque	39.57.11↔	Réparation de vaisseaux intracrâniens avec patch synthétique
39.31.89↔	Suture d'artères abdominales, autre	39.57.12↔	Réparation d'artères extracrâniennes de la tête et du cou avec patch synthétique
39.31.99↔	Suture d'artère, autre	39.57.13↔	Réparation de la veine jugulaire avec patch synthétique
39.41↔	Contrôle d'hémorragie après chirurgie vasculaire	39.57.19↔	Réparation de vaisseaux de la tête et du cou avec patch synthétique, autre
39.51.00↔	Clippage d'anévrisme, SAP	39.57.20↔	Réparation de vaisseaux du membre supérieur avec patch synthétique, SAP
39.51.11↔	Clippage d'anévrisme intracrânien	39.57.21↔	Réparation d'artères du membre supérieur avec patch synthétique
39.51.99↔	Clippage d'anévrisme, autre	39.57.22↔	Réparation de la veine sous-clavière, de la veine axillaire et de la veine brachio-céphalique avec patch synthétique
39.52.00↔	Autre réparation d'anévrisme, SAP	39.57.23↔	Réparation d'autres veines profondes du membre supérieur avec patch synthétique
39.52.10↔	Autre réparation d'anévrisme de vaisseaux de la tête et du cou, SAP	39.57.29↔	Réparation de vaisseaux du membre supérieur avec patch synthétique, autre
39.52.11↔	Autre réparation d'anévrisme de vaisseaux intracrâniens	39.57.30↔	Réparation de vaisseaux thoraciques avec patch synthétique, SAP
39.52.19↔	Autre réparation d'anévrisme de vaisseaux de la tête et du cou, autre	39.57.31↔	Réparation de l'aorte thoracique avec patch synthétique
39.52.20↔	Autre réparation d'anévrisme de l'aorte, SAP	39.57.32↔	Réparation de la veine pulmonaire avec patch synthétique
39.52.21↔	Autre réparation chirurgicale ouverte d'anévrisme de l'aorte ascendante, de la crosse aortique et de l'aorte thoracique	39.57.33↔	Réparation de la veine cave supérieure avec patch synthétique
39.52.22↔	Autre réparation chirurgicale ouverte d'anévrisme de l'aorte abdominale	39.57.39↔	Réparation de vaisseaux thoraciques avec patch synthétique, autre
39.52.29↔	Autre réparation d'anévrisme de l'aorte, autre	39.57.40↔	Réparation d'artères abdominales avec patch synthétique, SAP
39.53↔	Réparation de fistule artério-veineuse	39.57.41↔	Réparation de l'aorte abdominale avec patch synthétique
39.54.00↔	Opération de réentrée, SAP	39.57.42↔	Réparation du tronc coeliaque avec patch synthétique
39.54.10↔	Opération de réentrée, aorte thoracique	39.57.43↔	Réparation de l'artère gastrique avec patch synthétique
39.54.20↔	Opération de réentrée, aorte abdominale	39.57.44↔	Réparation de l'artère hépatique avec patch synthétique
39.54.99↔	Opération de réentrée, autre	39.57.45↔	Réparation de l'artère splénique avec patch synthétique
39.55↔	Réimplantation de vaisseau rénal aberrant	39.57.46↔	Réparation de l'artère rénale avec patch synthétique
39.56.00↔	Réparation de vaisseau sanguin, avec patch de tissu (plastie), SAP	39.57.47↔	Réparation de l'artère mésentérique avec patch synthétique
39.56.10↔	Réparation de vaisseaux de la tête et du cou avec patch de tissu, SAP	39.57.48↔	Réparation de l'artère iliaque avec patch synthétique
39.56.11↔	Réparation de vaisseaux intracrâniens avec patch de tissu	39.57.49↔	Réparation d'artères abdominales avec patch synthétique, autre
39.56.12↔	Réparation de la veine jugulaire avec patch de tissu	39.57.50↔	Réparation de veines abdominales avec patch synthétique, SAP
39.56.19↔	Réparation de vaisseaux de la tête et du cou avec patch de tissu, autre	39.57.51↔	Réparation de la veine cave inférieure avec patch synthétique
39.56.20↔	Réparation de vaisseaux du membre supérieur avec patch de tissu, SAP	39.57.52↔	Réparation de la veine iliaque avec patch synthétique
39.56.21↔	Réparation d'artères du membre supérieur avec patch de tissu	39.57.59↔	Réparation de veines abdominales avec patch synthétique, autre
39.56.22↔	Réparation de la veine sous-clavière, de la veine axillaire et de la veine brachio-céphalique avec patch de tissu	39.57.60↔	Réparation de vaisseaux du membre inférieur avec patch synthétique, SAP
39.56.23↔	Réparation d'autres veines profondes du membre supérieur avec patch de tissu	39.57.61↔	Réparation d'artères du membre inférieur avec patch synthétique
39.56.29↔	Réparation de vaisseaux du membre supérieur avec patch de tissu, autre	39.57.62↔	Réparation de la veine fémorale et de la veine poplitée avec patch synthétique
39.56.30↔	Réparation de vaisseaux thoraciques avec patch de tissu, SAP	39.57.63↔	Réparation d'autres veines profondes du membre inférieur avec patch synthétique
39.56.31↔	Réparation de l'aorte thoracique avec patch de tissu	39.57.64↔	Réparation de veines superficielles de la cuisse avec patch synthétique
39.56.32↔	Réparation de la veine pulmonaire avec patch de tissu	39.57.69↔	Réparation de vaisseaux du membre inférieur avec patch synthétique, autre
39.56.33↔	Réparation de la veine cave supérieure avec patch de tissu	39.57.99↔	Réparation de vaisseau sanguin avec patch synthétique (plastie), autre
39.56.39↔	Réparation de vaisseaux thoraciques avec patch de tissu, autre	39.58↔	Réparation de vaisseau sanguin, avec patch de type non précisé
39.56.40↔	Réparation d'artères abdominales avec patch de tissu, SAP	39.59.10↔	Transposition d'artères, SAP
39.56.41↔	Réparation de l'aorte abdominale avec patch de tissu	39.59.11↔	Transposition d'artère vertébrale extracrânienne
39.56.42↔	Réparation du tronc coeliaque avec patch de tissu		
39.56.43↔	Réparation de l'artère gastrique avec patch de tissu		
39.56.44↔	Réparation de l'artère hépatique avec patch de tissu		
39.56.45↔	Réparation de l'artère splénique avec patch de tissu		
39.56.46↔	Réparation de l'artère rénale avec patch de tissu		
39.56.47↔	Réparation de l'artère mésentérique avec patch de tissu		
39.56.48↔	Réparation de l'artère iliaque avec patch de tissu		
39.56.49↔	Réparation d'artères abdominales avec patch de tissu, autre		
39.56.50↔	Réparation de veines abdominales avec patch de tissu, SAP		
39.56.51↔	Réparation de la veine cave inférieure avec patch de tissu		
39.56.52↔	Réparation de la veine iliaque avec patch de tissu		
39.56.59↔	Réparation de veines abdominales avec patch de tissu, autre		
39.56.60↔	Réparation de vaisseaux du membre inférieur avec patch de tissu, SAP		

39.59.12↔	Transposition d'autres artères extracrâniennes de la tête et du cou	39.71.15↔	Implantation endovasculaire d'une greffe dans l'aorte abdominale, prothèse tubulaire, aortique, avec fenestration ou bras latéral
39.59.13↔	Transposition d'artères de membre supérieur	39.71.99↔	Implantation endovasculaire d'une greffe dans l'aorte abdominale, autre
39.59.14↔	Transposition d'artères thoraciques	39.72.00↔	Réparation ou occlusion endovasculaire des vaisseaux de la tête et du cou, SAP
39.59.15↔	Transposition de l'artère gastrique, de l'artère hépatique et de l'artère splénique	39.72.10↔	Embolisation sélective de vaisseaux intracrâniens, SAP
39.59.16↔	Transposition de l'artère rénale	39.72.11↔	Embolisation sélective de vaisseaux intracrâniens, avec particules ou spires métalliques
39.59.17↔	Transposition de l'artère mésentérique	39.72.12↔	Embolisation sélective de vaisseaux intracrâniens, avec liquides embolisants, ballonnets détachables ou filtres (parapluie)
39.59.18↔	Transposition d'autres artères viscérales	39.72.13↔	Embolisation sélective de vaisseaux intracrâniens par des stents utilisés comme flow-diverter
39.59.19↔	Transposition de l'artère iliaque	39.72.14↔	Embolisation sélective de vaisseaux intracrâniens, avec matériel embolisant adhésif
39.59.20↔	Transposition d'autres artères abdominales	39.72.19↔	Embolisation sélective de vaisseaux intracrâniens, autre
39.59.21↔	Transposition d'artères de membre inférieur	39.72.20↔	Embolisation sélective de vaisseaux extracrâniens de la tête et du cou, SAP
39.59.29↔	Transposition d'artères, autre	39.72.21↔	Embolisation sélective de vaisseaux extracrâniens de la tête et du cou, avec particules ou spires métalliques
39.59.30↔	Autre réparation de vaisseaux de la tête et du cou, SAP	39.72.22↔	Embolisation sélective de vaisseaux extracrâniens de la tête et du cou avec liquides embolisants, ballonnets détachables ou filtres (parapluie)
39.59.31↔	Autre réparation de vaisseaux intracrâniens	39.72.24↔	Embolisation sélective de vaisseaux extracrâniens de la tête et du cou, avec matériel embolisant adhésif
39.59.32↔	Autre réparation d'artère vertébrale extracrânienne	39.72.29↔	Embolisation sélective de vaisseaux extracrâniens de la tête et du cou, autre
39.59.33↔	Autre réparation d'artères extracrâniennes de la tête et du cou, autre	39.72.30↔	Embolisation transluminale percutanée de malformation vasculaire par microcathéter, SAP
39.59.34↔	Autre réparation de la veine jugulaire	39.72.31↔	Embolisation transluminale percutanée de malformation vasculaire par microcathéter, utilisation d'un microcathéter
39.59.39↔	Autre réparation de vaisseaux de la tête et du cou, autre	39.72.32↔	Embolisation transluminale percutanée de malformation vasculaire par microcathéter, utilisation de deux microcathéters
39.59.40↔	Autre réparation de vaisseaux de membre supérieur, SAP	39.72.33↔	Embolisation transluminale percutanée de malformation vasculaire par microcathéter, utilisation de trois microcathéters
39.59.41↔	Autre réparation d'artères de membre supérieur	39.72.34↔	Embolisation transluminale percutanée de malformation vasculaire par microcathéter, utilisation de quatre microcathéters
39.59.42↔	Autre réparation de la veine sous-clavière, de la veine axillaire et de la veine brachio-céphalique	39.72.35↔	Embolisation transluminale percutanée de malformation vasculaire par microcathéter, utilisation de cinq microcathéters
39.59.48↔	Autre réparation d'autres veines profondes du membre supérieur	39.72.36↔	Embolisation transluminale percutanée de malformation vasculaire par microcathéter, utilisation de 6 microcathéters et plus
39.59.49↔	Autre réparation de vaisseaux de membre supérieur, autre	39.72.99↔	Réparation ou occlusion endovasculaire des vaisseaux de la tête et du cou, autre
39.59.50↔	Autre réparation de vaisseaux thoraciques, SAP	39.73.00↔	Implantation endovasculaire de greffe sur l'aorte thoracique, SAP
39.59.51↔	Autre réparation de l'aorte thoracique	39.73.10↔	Implantation endovasculaire de greffe sur l'aorte thoracique, sans fenestration ni bras latéral
39.59.52↔	Autre réparation de l'artère pulmonaire	39.73.11↔	Implantation endovasculaire de greffe sur l'aorte thoracique, avec fenestration ou bras latéral
39.59.53↔	Autre réparation d'artères thoraciques, autre	39.73.20↔	Implantation endovasculaire de greffe sur l'aorte thoraco-abdominale
39.59.54↔	Autre réparation de la veine pulmonaire	39.73.99↔	Implantation endovasculaire de greffe sur l'aorte thoracique, autre
39.59.55↔	Autre réparation de la veine cave supérieure	39.79.11↔	Implantation endovasculaire de greffe, vaisseaux viscéraux
39.59.59↔	Autre réparation de vaisseaux thoraciques, autre	39.79.12↔	Implantation endovasculaire de greffe, vaisseaux du bassin
39.59.60↔	Autre réparation d'artères abdominales, SAP	39.79.13↔	Implantation endovasculaire de greffe, vaisseaux abdominaux
39.59.61↔	Autre réparation de l'aorte abdominale	39.79.19↔	Implantation endovasculaire de greffe, autres vaisseaux, autre
39.59.62↔	Autre réparation du tronc coeliaque	39.79.20↔	Embolisation ou occlusion par coils, autres vaisseaux, SAP
39.59.63↔	Autre réparation de l'artère gastrique	39.79.21↔	Embolisation ou occlusion par coils, vaisseaux du membre supérieur
39.59.64↔	Autre réparation de l'artère hépatique	39.79.22↔	Embolisation ou occlusion par coils, aorte
39.59.65↔	Autre réparation de l'artère splénique	39.79.24↔	Embolisation ou occlusion par coils, vaisseaux thoraciques
39.59.66↔	Autre réparation de l'artère rénale	39.79.25↔	Embolisation ou occlusion par coils, vaisseaux viscéraux
39.59.67↔	Autre réparation de l'artère mésentérique	39.79.26↔	Embolisation ou occlusion par coils, vaisseaux abdominaux
39.59.68↔	Autre réparation de l'artère iliaque	39.79.27↔	Embolisation ou occlusion par coils, vaisseaux du membre inférieur
39.59.69↔	Autre réparation d'artères abdominales, autre	39.79.28↔	Embolisation ou occlusion par coils, vaisseaux rachidiens
39.59.70↔	Autre réparation de veines abdominales, SAP	39.79.29↔	Embolisation ou occlusion par coils, autres vaisseaux, autre
39.59.71↔	Autre réparation de la veine cave inférieure	39.79.30↔	Embolisation sélective par liquides embolisants, autres vaisseaux, SAP
39.59.72↔	Autre réparation de la veine iliaque		
39.59.79↔	Autre réparation de veines abdominales, autre		
39.59.80↔	Autre réparation de vaisseaux de membre inférieur, SAP		
39.59.81↔	Autre réparation d'artères de membre inférieur		
39.59.82↔	Autre réparation de la veine fémorale		
39.59.83↔	Autre réparation de la veine poplitée		
39.59.88↔	Autre réparation d'autres veines profondes du membre inférieur		
39.59.89↔	Autre réparation de vaisseaux de membre inférieur, autre		
39.59.90↔	Autre réparation de vaisseau, plastie de valves veineuses		
39.71.00↔	Implantation endovasculaire d'une greffe dans l'aorte abdominale, SAP		
39.71.10↔	Implantation endovasculaire d'une greffe dans l'aorte abdominale, aorto-iliaque, sans fenestration ni bras latéral		
39.71.11↔	Implantation endovasculaire d'une greffe dans l'aorte abdominale, aorto-iliaque, avec fenestration ou bras latéral		
39.71.12↔	Implantation endovasculaire d'une greffe dans l'aorte abdominale, prothèse de bifurcation aorto-bi-iliaque, sans fenestration ni bras latéral		
39.71.13↔	Implantation endovasculaire d'une greffe dans l'aorte abdominale, prothèse de bifurcation aorto-bi-iliaque, avec fenestration ou bras latéral		
39.71.14↔	Implantation endovasculaire d'une greffe dans l'aorte abdominale, prothèse tubulaire, aortique, sans fenestration ni bras latéral		

39.79.31↔	Embolisation sélective par liquides embolisants, vaisseaux du membre supérieur	39.79.71↔	Fermeture d'artères par cathéter au laser, artères du membre supérieur
39.79.32↔	Embolisation sélective par liquides embolisants, aorte	39.79.72↔	Fermeture d'artères par cathéter au laser, aorte
39.79.34↔	Embolisation sélective par liquides embolisants, vaisseaux thoraciques	39.79.74↔	Fermeture d'artères par cathéter au laser, vaisseaux thoraciques
39.79.35↔	Embolisation sélective par liquides embolisants, vaisseaux viscéraux	39.79.75↔	Fermeture d'artères par cathéter au laser, vaisseaux du membre inférieur
39.79.36↔	Embolisation sélective par liquides embolisants, vaisseaux abdominaux	39.79.76↔	Fermeture d'artères par cathéter au laser, vaisseaux viscéraux
39.79.38↔	Embolisation sélective par liquides embolisants, vaisseaux rachidiens	39.79.77↔	Fermeture d'artères par cathéter au laser, vaisseaux abdominaux
39.79.39↔	Embolisation sélective par liquides embolisants, autres vaisseaux, autre	39.79.79↔	Fermeture d'artères par cathéter au laser, autres vaisseaux, autre
39.79.40↔	Embolisation sélective par ballonnets détachables, autres vaisseaux, SAP	39.79.80↔	Fermeture d'artères par cathéter à radiofréquence, autres vaisseaux, SAP
39.79.41↔	Embolisation sélective par ballonnets détachables, vaisseaux du membre supérieur	39.79.81↔	Fermeture d'artères par cathéter à radiofréquence, artères du membre supérieur
39.79.42↔	Embolisation sélective par ballonnets détachables, aorte	39.79.82↔	Fermeture d'artères par cathéter à radiofréquence, aorte
39.79.44↔	Embolisation sélective par ballonnets détachables, vaisseaux thoraciques	39.79.84↔	Fermeture d'artères par cathéter à radiofréquence, vaisseaux thoraciques
39.79.45↔	Embolisation sélective par ballonnets détachables, vaisseaux viscéraux	39.79.85↔	Fermeture d'artères par cathéter à radiofréquence, vaisseaux du membre inférieur
39.79.46↔	Embolisation sélective par ballonnets détachables, vaisseaux abdominaux	39.79.86↔	Fermeture d'artères par cathéter à radiofréquence, vaisseaux viscéraux
39.79.47↔	Embolisation sélective par ballonnets détachables, vaisseaux rachidiens	39.79.87↔	Fermeture d'artères par cathéter à radiofréquence, vaisseaux abdominaux
39.79.48↔	Embolisation sélective par ballonnets détachables, vaisseaux du membre inférieur	39.79.89↔	Fermeture d'artères par cathéter à radiofréquence, autres vaisseaux, autre
39.79.49↔	Embolisation sélective par ballonnets détachables, autres vaisseaux, autre	39.8x.00↔	Opération du corps carotidien, du sinus carotidien et d'autres corps vasculaires, SAP
39.79.50↔	Embolisation sélective par filtres (parapluie), autres vaisseaux, SAP	39.8x.10↔	Exploration du corps carotidien et d'autres corps vasculaires
39.79.51↔	Embolisation sélective par filtres (parapluie), vaisseaux du membre supérieur	39.8x.11↔	Excision du corps carotidien et d'autres corps vasculaires
39.79.52↔	Embolisation sélective par filtres (parapluie), aorte	39.8x.21↔	Révision sans remplacement de générateur d'impulsions pour activation du baroréflexe
39.79.54↔	Embolisation sélective par filtres (parapluie), vaisseaux thoraciques	39.8x.22↔	Ablation de générateur d'impulsions pour activation du baroréflexe
39.79.55↔	Embolisation sélective par filtres (parapluie), vaisseaux viscéraux	39.8x.30↔	Implantation ou remplacement d'électrode(s) pour activation du baroréflexe
39.79.56↔	Embolisation sélective par filtres (parapluie), vaisseaux abdominaux	39.8x.31↔	Révision sans remplacement d'électrode(s) pour activation du baroréflexe
39.79.57↔	Embolisation sélective par filtres (parapluie), vaisseaux du membre inférieur	39.8x.32↔	Ablation d'électrode(s) pour activation du baroréflexe
39.79.58↔	Embolisation sélective par filtres (parapluie), vaisseaux rachidiens	39.8x.99↔	Opération du corps carotidien, du sinus carotidien et d'autres corps vasculaires, autre
39.79.59↔	Embolisation sélective par filtres (parapluie), autres vaisseaux, autre	39.99.10↔	Aortopexie
39.79.60↔	Embolisation sélective par particules, autres vaisseaux, SAP	39.99.20↔	Opérations d'anomalies vasculaires congénitales, SAP
39.79.61↔	Embolisation sélective par particules, vaisseaux du membre supérieur	39.99.21↔	Opérations d'anomalie congénitale de l'isthme aortique (sténose) ou d'interruption de la crosse aortique
39.79.62↔	Embolisation sélective par particules, aorte	39.99.22↔	Opérations d'anomalie congénitale de l'artère ou de la veine pulmonaire ou d'une artère sous-clavière droite rétro-œsophagienne (arteria lusoria)
39.79.64↔	Embolisation sélective par particules, vaisseaux thoraciques	39.99.23↔	Opérations d'anomalies congénitales de la veine cave
39.79.65↔	Embolisation sélective par particules, vaisseaux viscéraux	39.99.24↔	Opération et unifocalisation de vaisseaux collatéraux congénitaux
39.79.66↔	Embolisation sélective par particules, vaisseaux abdominaux	39.99.30↔	Fermeture par cathéter du canal artériel de Botal, SAP
39.79.67↔	Embolisation sélective par particules, vaisseaux du membre inférieur	39.99.31↔	Fermeture par cathéter du canal artériel de Botal, avec coil
39.79.68↔	Embolisation sélective par particules, vaisseaux rachidiens	39.99.32↔	Fermeture par cathéter du canal artériel de Botal, avec obturateur d'Amplatz
39.79.69↔	Embolisation sélective par particules, autres vaisseaux, autre	39.99.38↔	Fermeture par cathéter du canal artériel de Botal, autre
39.79.70↔	Fermeture d'artères par cathéter au laser, autres vaisseaux, SAP	39.99.39↔	Opérations d'autres anomalies vasculaires congénitales

procédure F07-2

35.31↔	Opérations de muscle papillaire	35.36.21↔	Résection supravalvulaire, valve pulmonaire
35.32↔	Opérations de cordages tendineux	35.39↔	Opérations des structures adjacentes aux valves cardiaques, autre
35.35.00↔	Opération de trabécules cardiaques, SAP	35.41.00↔	Élargissement de communication interauriculaire existante, SAP
35.35.09↔	Opération de trabécules cardiaques, autre	35.41.10↔	Élargissement de communication interauriculaire existante, technique à ciel ouvert
35.35.10↔	Résection fibreuse ou musculaire sous-valvulaire de la valve aortique	35.41.20↔	Élargissement de communication interauriculaire existante, technique fermée
35.36.00↔	Résection supravalvulaire, valve cardiaque, SAP		
35.36.09↔	Résection supravalvulaire, valve cardiaque, autre		
35.36.11↔	Résection supravalvulaire, valve aortique		

35.41.99↔	Élargissement de communication interauriculaire existante, autre	35.a4.12↔	Valvulotomie de la valve tricuspide avec thoracotomie mini-invasive (sternotomie partielle supérieure, thoracotomie latérale) comme voie d'abord
35.42.00↔	Création de communication septale intracardiaque, SAP	35.c2.11↔	Reconstruction des cuspidés de la valve mitrale, avec sternotomie totale comme voie d'abord
35.42.10↔	Création de communication septale intracardiaque, technique à ciel ouvert	35.c2.12↔	Reconstruction des cuspidés de la valve mitrale, avec thoracotomie mini-invasive (sternotomie partielle supérieure, thoracotomie latérale) comme voie d'abord
35.42.20↔	Création de communication septale intracardiaque, technique fermée	35.c3.11↔	Reconstruction des cuspidés de la valve pulmonaire, avec sternotomie totale comme voie d'abord
35.42.99↔	Création de communication septale intracardiaque, autre	35.c3.12↔	Reconstruction des cuspidés de la valve pulmonaire, avec thoracotomie mini-invasive (sternotomie partielle supérieure, thoracotomie latérale) comme voie d'abord
35.43.00↔	Élargissement de communication interventriculaire existante, SAP	35.c4.11↔	Reconstruction des cuspidés de la valve tricuspide, avec sternotomie totale comme voie d'abord
35.43.10↔	Élargissement de communication interventriculaire existante, technique à ciel ouvert	35.c4.12↔	Reconstruction des cuspidés de la valve tricuspide, avec thoracotomie mini-invasive (sternotomie partielle supérieure, thoracotomie latérale) comme voie d'abord
35.43.20↔	Élargissement de communication interventriculaire existante, technique fermée	35.d1.00↔	Annuloplastie de la valve aortique, SAP
35.43.99↔	Élargissement de communication interventriculaire existante, autre	35.d1.09↔	Annuloplastie de la valve aortique, autre
35.50↔	Réparation de communication septale intracardiaque non précisée, avec prothèse	35.d1.11↔	Annuloplastie de la valve aortique avec sternotomie totale comme voie d'abord
35.51↔	Réparation de communication interauriculaire avec prothèse, technique ouverte	35.d1.12↔	Annuloplastie de la valve aortique avec thoracotomie mini-invasive (sternotomie partielle supérieure, thoracotomie latérale) comme voie d'abord
35.53↔	Réparation de communication interventriculaire avec prothèse, par voie ouverte	35.d1.13↔	Annuloplastie de la valve aortique, par voie endovasculaire
35.54↔	Réparation de défaut des coussinets endocardiques (canal AV), avec prothèse	35.d1.14↔	Annuloplastie de la valve aortique, guidée par cathéter, par voie transapicale
35.60↔	Réparation de communication septale intracardiaque non précisée, avec greffe de tissu	35.d2.00↔	Annuloplastie de la valve mitrale, SAP
35.61↔	Réparation de communication interauriculaire, avec greffe de tissu	35.d2.09↔	Annuloplastie de la valve mitrale, autre
35.62↔	Réparation de communication interventriculaire avec greffe de tissu	35.d2.11↔	Annuloplastie de la valve mitrale, avec sternotomie totale comme voie d'abord
35.63↔	Réparation de défauts des coussinets endocardiques (canal AV), avec greffe de tissu	35.d2.12↔	Annuloplastie de la valve mitrale, avec thoracotomie mini-invasive (sternotomie partielle supérieure, thoracotomie latérale) comme voie d'abord
35.70↔	Autre réparation non précisée de communication septale intracardiaque, non précisée	35.d2.14↔	Annuloplastie de la valve mitrale, guidée par cathéter, par voie transapicale
35.71↔	Autre réparation non précisée de communication interauriculaire	35.d3.00↔	Annuloplastie de la valve pulmonaire, SAP
35.72.00↔	Réparation de communication interventriculaire, SAP	35.d3.09↔	Annuloplastie de la valve pulmonaire, autre
35.72.10↔	Fermeture de communication interventriculaire acquise	35.d3.11↔	Annuloplastie de la valve pulmonaire, avec sternotomie totale comme voie d'abord
35.72.99↔	Réparation de communication interventriculaire, autre	35.d3.12↔	Annuloplastie de la valve pulmonaire, avec thoracotomie mini-invasive (sternotomie partielle supérieure, thoracotomie latérale) comme voie d'abord
35.73↔	Autre réparation non précisée de défaut des coussinets endocardiques (canal AV)	35.d3.13↔	Annuloplastie de la valve pulmonaire, par voie endovasculaire
35.81↔	Correction totale de la téralogie de Fallot	35.d3.14↔	Annuloplastie de la valve pulmonaire, guidée par cathéter, par voie transapicale
35.82↔	Correction de retour (connexion) veineux pulmonaire anormal total	35.d4.00↔	Annuloplastie de la valve tricuspide
35.83↔	Correction totale de tronc artériel commun (truncus arteriosus)	35.d4.09↔	Annuloplastie de la valve tricuspide
35.84↔	Correction totale de transposition de gros vaisseaux, NCA	35.d4.11↔	Annuloplastie de la valve tricuspide, avec sternotomie totale comme voie d'abord
35.85↔	Intervention de Norwood de type I	35.d4.12↔	Annuloplastie de la valve tricuspide, avec thoracotomie mini-invasive (sternotomie partielle supérieure, thoracotomie latérale) comme voie d'abord
35.91↔	Transposition (détournement) interauriculaire du retour veineux	35.d4.13↔	Annuloplastie de la valve tricuspide, par voie endovasculaire
35.92↔	Création de conduit entre ventricule droit et artère pulmonaire	35.d4.14↔	Annuloplastie de la valve tricuspide, guidée par cathéter, par voie transapicale
35.93↔	Création de conduit entre ventricule gauche et aorte	35.e2.11↔	Valvuloplastie de la valve mitrale avec sternotomie totale comme voie d'abord
35.94↔	Création de conduit entre oreillette et artère pulmonaire	35.e2.12↔	Valvuloplastie de la valve mitrale avec thoracotomie mini-invasive (sternotomie partielle supérieure, thoracotomie latérale) comme voie d'abord
35.98.00↔	Autres opérations des septa du cœur, SAP	35.e2.14↔	Valvuloplastie de la valve mitrale, par voie endovasculaire, transveineuse
35.98.10↔	Fermeture transluminale percutanée de communication interauriculaire, SAP	35.e3.11↔	Valvuloplastie de la valve pulmonaire avec sternotomie totale comme voie d'abord
35.98.19↔	Fermeture transluminale percutanée de communication interauriculaire, autre	35.e3.12↔	Valvuloplastie de la valve pulmonaire avec thoracotomie mini-invasive (sternotomie partielle supérieure, thoracotomie latérale) comme voie d'abord
35.98.30↔	Fermeture transluminale percutanée de communication interventriculaire	35.e4.11↔	Valvuloplastie de la valve tricuspide avec sternotomie totale comme voie d'abord
35.98.99↔	Autres opérations des septa du cœur, autre		
35.99↔	Autres opérations des valves du cœur		
35.a2.11↔	Valvulotomie de la valve mitrale avec sternotomie totale comme voie d'abord		
35.a2.12↔	Valvulotomie de la valve mitrale avec thoracotomie mini-invasive (sternotomie partielle supérieure, thoracotomie latérale) comme voie d'abord		
35.a3.11↔	Valvulotomie de la valve pulmonaire avec sternotomie totale comme voie d'abord		
35.a3.12↔	Valvulotomie de la valve pulmonaire avec thoracotomie mini-invasive (sternotomie partielle supérieure, thoracotomie latérale) comme voie d'abord		
35.a4.11↔	Valvulotomie de la valve tricuspide avec sternotomie totale comme voie d'abord		

35.e4.12↔	Valvuloplastie de la valve tricuspide avec thoracotomie mini-invasive (sternotomie partielle supérieure, thoracotomie latérale) comme voie d'abord	35.f3.62↔	Remplacement de la valve pulmonaire par prothèse vasculaire avec valve, biologique avec thoracotomie mini-invasive (sternotomie partielle supérieure, thoracotomie latérale) comme voie d'abord
35.f1.23↔	Remplacement de la valve aortique par xénogreffe (bioprothèse), par voie endovasculaire	35.f3.71↔	Remplacement de la valve pulmonaire par prothèse vasculaire avec valve, biologique, avec sternotomie totale comme voie d'abord
35.f1.24↔	Remplacement de la valve aortique par xénogreffe (bioprothèse), par voie transapicale	35.f3.72↔	Remplacement de la valve pulmonaire par prothèse vasculaire avec valve, mécanique, avec thoracotomie mini-invasive (sternotomie partielle supérieure, thoracotomie latérale) comme voie d'abord
35.f1.25↔	Remplacement de la valve aortique par xénogreffe (bioprothèse), par voie transapicale, avec utilisation d'un système d'abord et d'obturation apical percutané	35.h3.00↔	Retrait avec implantation d'une nouvelle prothèse valvulaire pulmonaire ou d'une prothèse vasculaire avec valve, SAP
35.f1.33↔	Remplacement de la valve aortique par xénogreffe, sans stent, par voie endovasculaire	35.h3.09↔	Retrait avec implantation d'une nouvelle prothèse valvulaire pulmonaire ou d'une prothèse vasculaire avec valve, autres
35.f1.34↔	Remplacement de la valve aortique par xénogreffe, sans stent, par voie transapicale	35.h3.11↔	Retrait d'une prothèse valvulaire pulmonaire ainsi qu'implantation d'une allogreffe (homogreffe), avec sternotomie totale comme voie d'abord
35.f1.35↔	Remplacement de la valve aortique par xénogreffe, sans stent, par voie transapicale, avec utilisation d'un système d'abord et d'obturation apical percutané	35.h3.12↔	Retrait d'une prothèse valvulaire pulmonaire ainsi qu'implantation d'une allogreffe (homogreffe), avec thoracotomie mini-invasive (sternotomie partielle supérieure, thoracotomie latérale) comme voie d'abord
35.f1.43↔	Remplacement de la valve aortique par xénogreffe auto-expansible, sans suture, par voie endovasculaire	35.h3.21↔	Retrait d'une prothèse valvulaire pulmonaire ainsi qu'implantation d'une xénogreffe (bioprothèse), avec sternotomie totale comme voie d'abord
35.f1.44↔	Remplacement de la valve aortique par xénogreffe auto-expansible, sans suture, par voie transapicale	35.h3.22↔	Retrait d'une prothèse valvulaire pulmonaire ainsi qu'implantation d'une xénogreffe (bioprothèse), avec thoracotomie mini-invasive (sternotomie partielle supérieure, thoracotomie latérale) comme voie d'abord
35.f1.45↔	Remplacement de la valve aortique par xénogreffe auto-expansible, sans suture, par voie transapicale, avec utilisation d'un système d'abord et d'obturation apical percutané	35.h3.31↔	Retrait d'une prothèse valvulaire pulmonaire ainsi qu'implantation d'une xénogreffe, sans stent, avec sternotomie totale comme voie d'abord
35.f2.23↔	Remplacement de la valve mitrale par xénogreffe (bioprothèse), par voie endovasculaire	35.h3.32↔	Retrait d'une prothèse valvulaire pulmonaire ainsi qu'implantation d'une xénogreffe, sans stent, avec thoracotomie mini-invasive (sternotomie partielle supérieure, thoracotomie latérale) comme voie d'abord
35.f2.24↔	Remplacement de la valve mitrale par xénogreffe (bioprothèse), par voie transapicale	35.h3.51↔	Retrait d'une prothèse valvulaire pulmonaire ainsi qu'implantation d'une prothèse mécanique, avec sternotomie totale comme voie d'abord
35.f2.33↔	Remplacement de la valve mitrale par xénogreffe, sans stent, par voie endovasculaire	35.h3.52↔	Retrait d'une prothèse valvulaire pulmonaire ainsi qu'implantation d'une prothèse mécanique, avec thoracotomie mini-invasive (sternotomie partielle supérieure, thoracotomie latérale) comme voie d'abord
35.f2.34↔	Remplacement de la valve mitrale par xénogreffe, sans stent, par voie transapicale	35.h3.61↔	Retrait d'une prothèse valvulaire pulmonaire ainsi qu'implantation d'une prothèse vasculaire avec valve, biologique, avec sternotomie totale comme voie d'abord
35.f3.00↔	Remplacement de la valve pulmonaire par prothèse valvulaire ou prothèse vasculaire avec valve, SAP	35.h3.62↔	Retrait d'une prothèse valvulaire pulmonaire ainsi qu'implantation d'une prothèse vasculaire avec valve, biologique avec thoracotomie mini-invasive (sternotomie partielle supérieure, thoracotomie latérale) comme voie d'abord
35.f3.09↔	Remplacement de la valve pulmonaire par prothèse valvulaire ou prothèse vasculaire avec valve, autres	35.h3.71↔	Retrait d'une prothèse valvulaire pulmonaire ainsi qu'implantation d'une prothèse vasculaire avec valve, mécanique, avec sternotomie totale comme voie d'abord
35.f3.11↔	Remplacement de la valve pulmonaire par allogreffe (homogreffe), avec sternotomie totale comme voie d'abord	35.h3.72↔	Retrait d'une prothèse valvulaire pulmonaire ainsi qu'implantation d'une prothèse vasculaire avec valve, mécanique, avec thoracotomie mini-invasive (sternotomie partielle supérieure, thoracotomie latérale) comme voie d'abord
35.f3.12↔	Remplacement de la valve pulmonaire par allogreffe (homogreffe), avec thoracotomie mini-invasive (sternotomie partielle supérieure, thoracotomie latérale) comme voie d'abord	35.i9↔	Opérations spécifiques des valves cardiaques et des structures avoisinantes, autres
35.f3.21↔	Remplacement de la valve pulmonaire par xénogreffe (bioprothèse), avec sternotomie totale comme voie d'abord	36.03↔	Angioplastie d'artère coronaire à thorax ouvert
35.f3.22↔	Remplacement de la valve pulmonaire par xénogreffe (bioprothèse), avec thoracotomie mini-invasive (sternotomie partielle supérieure, thoracotomie latérale) comme voie d'abord	36.10↔	Pontage aorto-coronaire pour revascularisation cardiaque, SAP
35.f3.23↔	Remplacement de la valve pulmonaire par xénogreffe (bioprothèse), par voie endovasculaire	36.11.00↔	Pontage (aorto-)coronaire simple, par technique et par matériel, SAP
35.f3.24↔	Remplacement de la valve pulmonaire par xénogreffe (bioprothèse), par voie transapicale	36.11.21↔	Pontage (aorto-)coronaire simple, chirurgical ouvert (thoracotomie, mini-thoracotomie, sternotomie), avec artère autogène, artère radiale
35.f3.25↔	Remplacement de la valve pulmonaire par xénogreffe (bioprothèse), par voie transapicale, avec utilisation d'un système d'abord et d'obturation apical percutané	36.11.22↔	Pontage (aorto-)coronaire simple, chirurgical ouvert (thoracotomie, mini-thoracotomie, sternotomie), avec artère autogène, artère mammaire interne (artère thoracique interne)
35.f3.31↔	Remplacement de la valve pulmonaire par xénogreffe, sans stent, avec sternotomie totale comme voie d'abord	36.11.23↔	Pontage (aorto-)coronaire simple, chirurgical ouvert (thoracotomie, mini-thoracotomie, sternotomie), avec artère autogène, greffon libre d'artère mammaire interne [AMI] (artère thoracique interne)
35.f3.32↔	Remplacement de la valve pulmonaire par xénogreffe, sans stent, avec thoracotomie mini-invasive (sternotomie partielle supérieure, thoracotomie latérale) comme voie d'abord		
35.f3.33↔	Remplacement de la valve pulmonaire par xénogreffe, sans stent, par voie endovasculaire		
35.f3.34↔	Remplacement de la valve pulmonaire par xénogreffe, sans stent, par voie transapicale		
35.f3.35↔	Remplacement de la valve pulmonaire par xénogreffe, sans stent, par voie transapicale, avec utilisation d'un système d'abord et d'obturation apical percutané		
35.f3.51↔	Remplacement de la valve pulmonaire par prothèse mécanique, avec sternotomie totale comme voie d'abord		
35.f3.52↔	Remplacement de la valve pulmonaire par prothèse mécanique, avec thoracotomie mini-invasive (sternotomie partielle supérieure, thoracotomie latérale) comme voie d'abord		
35.f3.61↔	Remplacement de la valve pulmonaire par prothèse vasculaire avec valve, biologique, avec sternotomie totale comme voie d'abord		

36.11.24↔	Pontage (aorto-)coronaire simple, chirurgical ouvert (thoracotomie, mini-thoracotomie, sternotomie), avec artère autogène, artère abdominale	36.12.34↔	Double pontage (aorto-)coronaire, mini-invasif, avec artère autogène, artère abdominale
36.11.25↔	Pontage (aorto-)coronaire simple, chirurgical ouvert (thoracotomie, mini-thoracotomie, sternotomie), avec artère autogène, autre artère	36.12.35↔	Double pontage (aorto-)coronaire, mini-invasif, avec artère autogène, autre artère
36.11.26↔	Pontage (aorto-)coronaire simple, chirurgical ouvert (thoracotomie, mini-thoracotomie, sternotomie), avec veine autogène, sans treillis externe de stabilisation	36.12.36↔	Double pontage (aorto-)coronaire, mini-invasif, avec veine autogène, sans treillis externe de stabilisation
36.11.27↔	Pontage (aorto-)coronaire simple, chirurgical ouvert (thoracotomie, mini-thoracotomie, sternotomie), avec veine autogène, avec treillis externe de stabilisation	36.12.37↔	Double pontage (aorto-)coronaire, mini-invasif, avec veine autogène, avec treillis externe de stabilisation
36.11.28↔	Pontage (aorto-)coronaire simple, chirurgical ouvert (thoracotomie, mini-thoracotomie, sternotomie), avec xéno greffe	36.12.38↔	Double pontage (aorto-)coronaire, mini-invasif, avec xéno greffe
36.11.2a↔	Pontage (aorto-)coronaire simple, chirurgical ouvert (thoracotomie, mini-thoracotomie, sternotomie), avec prothèse vasculaire	36.12.3a↔	Double pontage (aorto-)coronaire, mini-invasif, avec prothèse vasculaire
36.11.31↔	Pontage (aorto-)coronaire simple, mini-invasif, avec artère autogène, artère radiale	36.12.99↔	Double pontage (aorto-)coronaire, par technique et par matériel, autre
36.11.32↔	Pontage (aorto-)coronaire simple, mini-invasif, avec artère autogène, artère mammaire interne (artère thoracique interne)	36.13.00↔	Triple pontage (aorto-)coronaire, par technique et par matériel, SAP
36.11.33↔	Pontage (aorto-)coronaire simple, mini-invasif, avec artère autogène, greffon libre d'artère mammaire interne [IMA] (artère thoracique interne)	36.13.21↔	Triple pontage (aorto-)coronaire, chirurgical ouvert (thoracotomie, mini-thoracotomie, sternotomie), avec artère autogène, artère radiale
36.11.34↔	Pontage (aorto-)coronaire simple, mini-invasif, avec artère autogène, artère abdominale	36.13.22↔	Triple pontage (aorto-)coronaire, chirurgical ouvert (thoracotomie, mini-thoracotomie, sternotomie), avec artère autogène, artère mammaire interne (artère thoracique interne)
36.11.35↔	Pontage (aorto-)coronaire simple, mini-invasif, avec artère autogène, autre artère	36.13.23↔	Triple pontage (aorto-)coronaire, chirurgical ouvert (thoracotomie, mini-thoracotomie, sternotomie), avec artère autogène, greffon libre d'artère mammaire interne [AMI] (artère thoracique interne)
36.11.36↔	Pontage (aorto-)coronaire simple, mini-invasif, avec veine autogène, sans treillis externe de stabilisation	36.13.24↔	Triple pontage (aorto-)coronaire, chirurgical ouvert (thoracotomie, mini-thoracotomie, sternotomie), avec artère autogène, artère abdominale
36.11.37↔	Pontage (aorto-)coronaire simple, mini-invasif, avec veine autogène, avec treillis externe de stabilisation	36.13.25↔	Triple pontage (aorto-)coronaire, chirurgical ouvert (thoracotomie, mini-thoracotomie, sternotomie), avec artère autogène, autre artère
36.11.38↔	Pontage (aorto-)coronaire simple, mini-invasif, avec xéno greffe	36.13.26↔	Triple pontage (aorto-)coronaire, chirurgical ouvert (thoracotomie, mini-thoracotomie, sternotomie), avec veine autogène, sans treillis externe de stabilisation
36.11.3a↔	Pontage (aorto-)coronaire simple, mini-invasif, avec prothèse vasculaire	36.13.27↔	Triple pontage (aorto-)coronaire, chirurgical ouvert (thoracotomie, mini-thoracotomie, sternotomie), avec veine autogène, avec treillis externe de stabilisation
36.11.99↔	Pontage (aorto-)coronaire simple, par technique et par matériel, autre	36.13.28↔	Triple pontage (aorto-)coronaire, chirurgical ouvert (thoracotomie, mini-thoracotomie, sternotomie), avec xéno greffe
36.12.00↔	Double pontage (aorto-)coronaire, par technique et par matériel, SAP	36.13.2a↔	Triple pontage (aorto-)coronaire, chirurgical ouvert (thoracotomie, mini-thoracotomie, sternotomie), avec prothèse vasculaire
36.12.21↔	Double pontage (aorto-)coronaire, chirurgical ouvert (thoracotomie, mini-thoracotomie, sternotomie), avec artère autogène, artère radiale	36.13.31↔	Triple pontage (aorto-)coronaire, mini-invasif, avec artère autogène, artère radiale
36.12.22↔	Double pontage (aorto-)coronaire, chirurgical ouvert (thoracotomie, mini-thoracotomie, sternotomie), avec artère autogène, artère mammaire interne (artère thoracique interne)	36.13.32↔	Triple pontage (aorto-)coronaire, mini-invasif, avec artère autogène, artère mammaire interne (artère thoracique interne)
36.12.23↔	Double pontage (aorto-)coronaire, chirurgical ouvert (thoracotomie, mini-thoracotomie, sternotomie), avec artère autogène, greffon libre d'artère mammaire interne [AMI] (artère thoracique interne)	36.13.33↔	Triple pontage (aorto-)coronaire, mini-invasif, avec artère autogène, greffon libre d'artère mammaire interne [IMA] (artère thoracique interne)
36.12.24↔	Double pontage (aorto-)coronaire, chirurgical ouvert (thoracotomie, mini-thoracotomie, sternotomie), avec artère autogène, artère abdominale	36.13.34↔	Triple pontage (aorto-)coronaire, mini-invasif, avec artère autogène, artère abdominale
36.12.25↔	Double pontage (aorto-)coronaire, chirurgical ouvert (thoracotomie, mini-thoracotomie, sternotomie), avec artère autogène, autre artère	36.13.35↔	Triple pontage (aorto-)coronaire, mini-invasif, avec artère autogène, autre artère
36.12.26↔	Double pontage (aorto-)coronaire, chirurgical ouvert (thoracotomie, mini-thoracotomie, sternotomie), avec veine autogène, sans treillis externe de stabilisation	36.13.36↔	Triple pontage (aorto-)coronaire, mini-invasif, avec veine autogène, sans treillis externe de stabilisation
36.12.27↔	Double pontage (aorto-)coronaire, chirurgical ouvert (thoracotomie, mini-thoracotomie, sternotomie), avec veine autogène, avec treillis externe de stabilisation	36.13.37↔	Triple pontage (aorto-)coronaire, mini-invasif, avec veine autogène, avec treillis externe de stabilisation
36.12.28↔	Double pontage (aorto-)coronaire, chirurgical ouvert (thoracotomie, mini-thoracotomie, sternotomie), avec xéno greffe	36.13.38↔	Triple pontage (aorto-)coronaire, mini-invasif, avec xéno greffe
36.12.2a↔	Double pontage (aorto-)coronaire, chirurgical ouvert (thoracotomie, mini-thoracotomie, sternotomie), avec prothèse vasculaire	36.13.3a↔	Triple pontage (aorto-)coronaire, mini-invasif, avec prothèse vasculaire
36.12.31↔	Double pontage (aorto-)coronaire, mini-invasif, avec artère autogène, artère radiale	36.13.99↔	Triple pontage (aorto-)coronaire, par technique et par matériel, autre
36.12.32↔	Double pontage (aorto-)coronaire, mini-invasif, avec artère autogène, artère mammaire interne (artère thoracique interne)	36.18.00↔	Quadruple pontage (aorto-)coronaire, par technique et par matériel, SAP
36.12.33↔	Double pontage (aorto-)coronaire, mini-invasif, avec artère autogène, greffon libre d'artère mammaire interne [IMA] (artère thoracique interne)	36.18.11↔	Quadruple pontage (aorto-)coronaire, chirurgical ouvert (thoracotomie, mini-thoracotomie, sternotomie), avec artère autogène, artère radiale
		36.18.12↔	Quadruple pontage (aorto-)coronaire, chirurgical ouvert (thoracotomie, mini-thoracotomie, sternotomie), avec artère autogène, artère mammaire interne (artère thoracique interne)

36.18.13↔	Quadruple pontage (aorto-)coronaire, chirurgical ouvert (thoracotomie, mini-thoracotomie, sternotomie), avec artère autogène, greffon libre d'artère mammaire interne [AMI] (artère thoracique interne)	36.1a.22↔	Quintuple pontage (aorto-)coronaire, mini-invasif, avec artère autogène, artère mammaire interne (artère thoracique interne)
36.18.14↔	Quadruple pontage (aorto-)coronaire, chirurgical ouvert (thoracotomie, mini-thoracotomie, sternotomie), avec artère autogène, artère abdominale	36.1a.23↔	Quintuple pontage (aorto-)coronaire, mini-invasif, avec artère autogène, greffon libre d'artère mammaire interne [IMA] (artère thoracique interne)
36.18.15↔	Quadruple pontage (aorto-)coronaire, chirurgical ouvert (thoracotomie, mini-thoracotomie, sternotomie), avec artère autogène, autre artère	36.1a.24↔	Quintuple pontage (aorto-)coronaire, mini-invasif, avec artère autogène, artère abdominale
36.18.16↔	Quadruple pontage (aorto-)coronaire, chirurgical ouvert (thoracotomie, mini-thoracotomie, sternotomie), avec veine autogène, sans treillis externe de stabilisation	36.1a.25↔	Quintuple pontage (aorto-)coronaire, mini-invasif, avec artère autogène, autre artère
36.18.17↔	Quadruple pontage (aorto-)coronaire, chirurgical ouvert (thoracotomie, mini-thoracotomie, sternotomie), avec veine autogène, avec treillis externe de stabilisation	36.1a.26↔	Quintuple pontage (aorto-)coronaire, mini-invasif, avec veine autogène, sans treillis externe de stabilisation
36.18.18↔	Quadruple pontage (aorto-)coronaire, chirurgical ouvert (thoracotomie, mini-thoracotomie, sternotomie), avec xéno greffe	36.1a.27↔	Quintuple pontage (aorto-)coronaire, mini-invasif, avec veine autogène, avec treillis externe de stabilisation
36.18.1a↔	Quadruple pontage (aorto-)coronaire, chirurgical ouvert (thoracotomie, mini-thoracotomie, sternotomie), avec prothèse vasculaire	36.1a.28↔	Quintuple pontage (aorto-)coronaire, mini-invasif, avec xéno greffe
36.18.21↔	Quadruple pontage (aorto-)coronaire, mini-invasif, avec artère autogène, artère radiale	36.1a.2a↔	Quintuple pontage (aorto-)coronaire, mini-invasif, avec prothèse vasculaire
36.18.22↔	Quadruple pontage (aorto-)coronaire, mini-invasif, avec artère autogène, artère mammaire interne (artère thoracique interne)	36.1a.99↔	Quintuple pontage (aorto-)coronaire, autre
36.18.23↔	Quadruple pontage (aorto-)coronaire, mini-invasif, avec artère autogène, greffon libre d'artère mammaire interne [IMA] (artère thoracique interne)	36.1b.00↔	Pontage (aorto-)coronaire sextuple ou plus, par technique et par matériel, SAP
36.18.24↔	Quadruple pontage (aorto-)coronaire, mini-invasif, avec artère autogène, artère abdominale	36.1b.11↔	Pontage (aorto-)coronaire sextuple ou plus, chirurgical ouvert (thoracotomie, mini-thoracotomie, sternotomie), avec artère autogène, artère radiale
36.18.25↔	Quadruple pontage (aorto-)coronaire, mini-invasif, avec artère autogène, autre artère	36.1b.12↔	Pontage (aorto-)coronaire sextuple ou plus, chirurgical ouvert (thoracotomie, mini-thoracotomie, sternotomie), avec artère autogène, artère mammaire interne (artère thoracique interne)
36.18.26↔	Quadruple pontage (aorto-)coronaire, mini-invasif, avec veine autogène, sans treillis externe de stabilisation	36.1b.13↔	Pontage (aorto-)coronaire sextuple ou plus, chirurgical ouvert (thoracotomie, mini-thoracotomie, sternotomie), avec artère autogène, greffon libre d'artère mammaire interne [AMI] (artère thoracique interne)
36.18.27↔	Quadruple pontage (aorto-)coronaire, mini-invasif, avec veine autogène, avec treillis externe de stabilisation	36.1b.14↔	Pontage (aorto-)coronaire sextuple ou plus, chirurgical ouvert (thoracotomie, mini-thoracotomie, sternotomie), avec artère autogène, artère abdominale
36.18.28↔	Quadruple pontage (aorto-)coronaire, mini-invasif, avec xéno greffe	36.1b.15↔	Pontage (aorto-)coronaire sextuple ou plus, chirurgical ouvert (thoracotomie, mini-thoracotomie, sternotomie), avec artère autogène, autre artère
36.18.2a↔	Quadruple pontage (aorto-)coronaire, mini-invasif, avec prothèse vasculaire	36.1b.16↔	Pontage (aorto-)coronaire sextuple ou plus, chirurgical ouvert (thoracotomie, mini-thoracotomie, sternotomie), avec veine autogène, sans treillis externe de stabilisation
36.18.99↔	Quadruple pontage (aorto-)coronaire, par technique et par matériel, autre	36.1b.17↔	Pontage (aorto-)coronaire sextuple ou plus, chirurgical ouvert (thoracotomie, mini-thoracotomie, sternotomie), avec veine autogène, avec treillis externe de stabilisation
36.1a.00↔	Quintuple pontage (aorto-)coronaire, par technique et par matériel, SAP	36.1b.18↔	Pontage (aorto-)coronaire sextuple ou plus, chirurgical ouvert (thoracotomie, mini-thoracotomie, sternotomie), avec xéno greffe
36.1a.11↔	Quintuple pontage (aorto-)coronaire, chirurgical ouvert (thoracotomie, mini-thoracotomie, sternotomie), avec artère autogène, artère radiale	36.1b.1a↔	Pontage (aorto-)coronaire sextuple ou plus, chirurgical ouvert (thoracotomie, mini-thoracotomie, sternotomie), avec prothèse vasculaire
36.1a.12↔	Quintuple pontage (aorto-)coronaire, chirurgical ouvert (thoracotomie, mini-thoracotomie, sternotomie), avec artère autogène, artère mammaire interne (artère thoracique interne)	36.1b.21↔	Pontage (aorto-)coronaire sextuple ou plus, mini-invasif, avec artère autogène, artère radiale
36.1a.13↔	Quintuple pontage (aorto-)coronaire, chirurgical ouvert (thoracotomie, mini-thoracotomie, sternotomie), avec artère autogène, greffon libre d'artère mammaire interne [AMI] (artère thoracique interne)	36.1b.22↔	Pontage (aorto-)coronaire sextuple ou plus, mini-invasif, avec artère autogène, artère mammaire interne (artère thoracique interne)
36.1a.14↔	Quintuple pontage (aorto-)coronaire, chirurgical ouvert (thoracotomie, mini-thoracotomie, sternotomie), avec artère autogène, artère abdominale	36.1b.23↔	Pontage (aorto-)coronaire sextuple ou plus, mini-invasif, avec artère autogène, greffon libre d'artère mammaire interne [IMA] (artère thoracique interne)
36.1a.15↔	Quintuple pontage (aorto-)coronaire, chirurgical ouvert (thoracotomie, mini-thoracotomie, sternotomie), avec artère autogène, autre artère	36.1b.24↔	Pontage (aorto-)coronaire sextuple ou plus, mini-invasif, avec artère autogène, artère abdominale
36.1a.16↔	Quintuple pontage (aorto-)coronaire, chirurgical ouvert (thoracotomie, mini-thoracotomie, sternotomie), avec veine autogène, sans treillis externe de stabilisation	36.1b.25↔	Pontage (aorto-)coronaire sextuple ou plus, mini-invasif, avec artère autogène, autre artère
36.1a.17↔	Quintuple pontage (aorto-)coronaire, chirurgical ouvert (thoracotomie, mini-thoracotomie, sternotomie), avec veine autogène, avec treillis externe de stabilisation	36.1b.26↔	Pontage (aorto-)coronaire sextuple ou plus, mini-invasif, avec veine autogène, sans treillis externe de stabilisation
36.1a.18↔	Quintuple pontage (aorto-)coronaire, chirurgical ouvert (thoracotomie, mini-thoracotomie, sternotomie), avec xéno greffe	36.1b.27↔	Pontage (aorto-)coronaire sextuple ou plus, mini-invasif, avec veine autogène, avec treillis externe de stabilisation
36.1a.1a↔	Quintuple pontage (aorto-)coronaire, chirurgical ouvert (thoracotomie, mini-thoracotomie, sternotomie), avec prothèse vasculaire	36.1b.28↔	Pontage (aorto-)coronaire sextuple ou plus, mini-invasif, avec xéno greffe
36.1a.21↔	Quintuple pontage (aorto-)coronaire, mini-invasif, avec artère autogène, artère radiale	36.1b.2a↔	Pontage (aorto-)coronaire sextuple ou plus, mini-invasif, avec prothèse vasculaire
		36.1b.99↔	Pontage (aorto-)coronaire sextuple ou plus, par technique et par matériel, autre
		36.39.00↔	Autre revascularisation cardiaque, SAP
		36.39.10↔	Revascularisation cardiaque par patches d'élargissement des artères coronaires
		36.39.11↔	Révision de pontage coronaire

36.39.12↔	Nouveau pontage coronaire	37.6a.73↔	Implantation d'un système d'assistance cardio-vasculaire et pulmonaire, avec pompe, avec oxygénateur (y compris élimination de CO ₂), extracorporel, veino-artériel ou veino-veino-artériel, par voie percutanée
36.39.13↔	Transposition d'artère coronaire	37.6b.11↔	Retrait d'un système d'assistance cardio-vasculaire, avec pompe, sans fonction d'échange gazeux, extracorporel, ventriculaire gauche, par chirurgie thoracique ouverte (thoracotomie, mini-thoracotomie, sternotomie)
36.39.99↔	Autre revascularisation cardiaque, autre	37.6b.12↔	Retrait d'un système d'assistance cardio-vasculaire, avec pompe, sans fonction d'échange gazeux, extracorporel, ventriculaire droit, par chirurgie thoracique ouverte (thoracotomie, mini-thoracotomie, sternotomie)
37.11↔	Cardiopathie	37.6b.21↔	Retrait d'un système d'assistance cardio-vasculaire, avec pompe, sans fonction d'échange gazeux, extracorporel, biventriculaire, par chirurgie thoracique ouverte (thoracotomie, mini-thoracotomie, sternotomie)
37.32↔	Excision d'anévrisme du coeur	37.6b.31↔	Retrait d'un système d'assistance cardio-vasculaire, avec pompe, sans fonction d'échange gazeux, intracorporel, ventriculaire gauche, par chirurgie thoracique ouverte (thoracotomie, mini-thoracotomie, sternotomie)
37.33.00↔	Excision ou destruction d'autre lésion ou tissu du coeur, par voie ouverte, SAP	37.6b.32↔	Retrait d'un système d'assistance cardio-vasculaire, avec pompe, sans fonction d'échange gazeux, intracorporel, ventriculaire droit, par chirurgie thoracique ouverte (thoracotomie, mini-thoracotomie, sternotomie)
37.33.10↔	Excision ou destruction d'éléments du système de conduction des stimuli, par voie ouverte, SAP	37.6b.33↔	Retrait d'un système d'assistance cardio-vasculaire, avec pompe, sans fonction d'échange gazeux, intracorporel, biventriculaire, par chirurgie thoracique ouverte (thoracotomie, mini-thoracotomie, sternotomie)
37.33.11↔	Excision ou destruction d'éléments du système de conduction des stimuli, par voie ouverte, techniques d'ablation pour le traitement de tachyarythmie	37.6b.61↔	Retrait d'un système d'assistance cardio-vasculaire et pulmonaire, avec pompe, avec oxygénateur (y compris élimination de CO ₂), extracorporel, veino-veineux, par chirurgie extra-thoracique ouverte (p.ex. exposition de vaisseau sanguin)
37.33.19↔	Excision ou destruction d'éléments du système de conduction des stimuli, par voie ouverte, autre	37.6b.71↔	Retrait d'un système d'assistance cardio-vasculaire et pulmonaire, avec pompe, avec oxygénateur (y compris élimination de CO ₂), extracorporel, veino-artériel ou veino-veino-artériel, par chirurgie thoracique ouverte (thoracotomie, mini-thoracotomie, sternotomie)
37.33.20↔	Excision d'autre lésion ou tissu du coeur, par voie ouverte	37.6b.72↔	Retrait d'un système d'assistance cardio-vasculaire et pulmonaire, avec pompe, avec oxygénateur (y compris élimination de CO ₂), extracorporel, veino-artériel ou veino-veino-artériel, par chirurgie extra-thoracique ouverte (p.ex. exposition du vaisseau sanguin)
37.33.30↔	Destruction d'autre lésion ou tissu du coeur, par voie ouverte	37.6b.81↔	Retrait de ballonnet de contre-pulsation intra-aortique (IABP), chirurgical ouvert
37.33.99↔	Excision ou destruction d'autre lésion ou tissu du coeur, par voie ouverte, autre	37.6b.a1↔	Retrait d'un système d'assistance cardio-vasculaire et pulmonaire, sans pompe, avec élimination de CO ₂ , extracorporel, artério-veineux, par chirurgie extra-thoracique ouverte (p.ex. exposition du vaisseau sanguin)
37.35↔	Ventriculectomie partielle	37.6c.11↔	Révision sans remplacement d'un système d'assistance cardio-vasculaire, avec pompe, sans fonction d'échange gazeux, extracorporel, ventriculaire gauche, par chirurgie thoracique ouverte (thoracotomie, mini-thoracotomie, sternotomie)
37.41↔	Implantation de système d'assistance cardiaque prothétique autour du coeur	37.6c.12↔	Révision sans remplacement d'un système d'assistance cardio-vasculaire, avec pompe, sans fonction d'échange gazeux, extracorporel, ventriculaire droit, par chirurgie thoracique ouverte (thoracotomie, mini-thoracotomie, sternotomie)
37.52↔	Implantation de système intégral de remplacement du coeur	37.6c.21↔	Révision sans remplacement d'un système d'assistance cardio-vasculaire, avec pompe, sans fonction d'échange gazeux, extracorporel, biventriculaire, par chirurgie thoracique ouverte (thoracotomie, mini-thoracotomie, sternotomie)
37.53↔	Remplacement ou réparation de l'unité thoracique du système de remplacement du coeur	37.6c.31↔	Révision sans remplacement d'un système d'assistance cardio-vasculaire, avec pompe, sans fonction d'échange gazeux, intracorporel, ventriculaire gauche, par chirurgie thoracique ouverte (thoracotomie, mini-thoracotomie, sternotomie)
37.54↔	Remplacement ou réparation d'autres composantes implantables de système intégral de remplacement du coeur	37.6c.32↔	Révision sans remplacement d'un système d'assistance cardio-vasculaire, avec pompe, sans fonction d'échange gazeux, intracorporel, ventriculaire droit, par chirurgie thoracique ouverte (thoracotomie, mini-thoracotomie, sternotomie)
37.6a.11↔	Implantation d'un système d'assistance cardio-vasculaire, avec pompe, sans fonction d'échange gazeux, extracorporel, ventriculaire gauche, par chirurgie thoracique ouverte (thoracotomie, mini-thoracotomie, sternotomie)	37.6c.33↔	Révision sans remplacement d'un système d'assistance cardio-vasculaire, avec pompe, sans fonction d'échange gazeux, intracorporel, biventriculaire, par chirurgie thoracique ouverte (thoracotomie, mini-thoracotomie, sternotomie)
37.6a.12↔	Implantation d'un système d'assistance cardio-vasculaire, avec pompe, sans fonction d'échange gazeux, extracorporel, ventriculaire droit, par chirurgie thoracique ouverte (thoracotomie, mini-thoracotomie, sternotomie)		
37.6a.21↔	Implantation d'un système d'assistance cardio-vasculaire, avec pompe, sans fonction d'échange gazeux, extracorporel, biventriculaire, par chirurgie thoracique ouverte (thoracotomie, mini-thoracotomie, sternotomie)		
37.6a.31↔	Implantation d'un système d'assistance cardio-vasculaire, avec pompe, sans fonction d'échange gazeux, intracorporel, ventriculaire gauche, par chirurgie thoracique ouverte (thoracotomie, mini-thoracotomie, sternotomie)		
37.6a.32↔	Implantation d'un système d'assistance cardio-vasculaire, avec pompe, sans fonction d'échange gazeux, intracorporel, ventriculaire droit, par chirurgie thoracique ouverte (thoracotomie, mini-thoracotomie, sternotomie)		
37.6a.33↔	Implantation d'un système d'assistance cardio-vasculaire, avec pompe, sans fonction d'échange gazeux, intracorporel, biventriculaire, par chirurgie thoracique ouverte (thoracotomie, mini-thoracotomie, sternotomie)		
37.6a.51↔	Implantation d'un système d'assistance cardio-vasculaire et pulmonaire, avec pompe, avec élimination de CO ₂ , extracorporel, veino-veineux, par voie percutanée		
37.6a.61↔	Implantation d'un système d'assistance cardio-vasculaire et pulmonaire, avec pompe, avec oxygénateur (y compris élimination de CO ₂), extracorporel, veino-veineux, par chirurgie extra-thoracique ouverte (p.ex. exposition de vaisseau sanguin)		
37.6a.62↔	Implantation d'un système d'assistance cardio-vasculaire et pulmonaire, avec pompe, avec oxygénateur (y compris élimination de CO ₂), extracorporel, veino-veineux, par voie percutanée		
37.6a.71↔	Implantation d'un système d'assistance cardio-vasculaire et pulmonaire, avec pompe, avec oxygénateur (y compris élimination de CO ₂), extracorporel, veino-artériel ou veino/veino-artériel, par chirurgie thoracique ouverte (thoracotomie, mini-thoracotomie, sternotomie)		
37.6a.72↔	Implantation d'un système d'assistance cardio-vasculaire et pulmonaire, avec pompe, avec oxygénateur (y compris élimination de CO ₂), extracorporel, veino-artériel ou veino-veino-artériel, par chirurgie extra-thoracique ouverte (p.ex. exposition du vaisseau sanguin)		

37.6c.61↔	Révision sans remplacement d'un système d'assistance cardio-vasculaire et pulmonaire, avec pompe, avec oxygénateur (y compris élimination de CO ₂), extracorporel, veino-veineux, par chirurgie extra-thoracique ouverte (p.ex. exposition du vaisseau sanguin)	38.45.38↔	Résection d'autres veines thoraciques profondes, avec remplacement
37.6c.71↔	Révision sans remplacement d'un système d'assistance cardio-vasculaire et pulmonaire, avec pompe, avec oxygénateur (y compris élimination de CO ₂), extracorporel, veino-artériel ou veino-veino-artériel, par chirurgie thoracique ouverte (thoracotomie, mini-thoracotomie, sternotomie)	38.45.39↔	Résection de veines thoraciques, avec remplacement, autre
37.6c.72↔	Révision sans remplacement d'un système d'assistance cardio-vasculaire et pulmonaire, avec pompe, avec oxygénateur (y compris élimination de CO ₂), extracorporel, veino-artériel ou veino-veino-artériel, par chirurgie extra-thoracique ouverte (p.ex. exposition du vaisseau sanguin)	38.45.99↔	Résection de vaisseaux thoraciques, avec remplacement, autre
37.6c.a1↔	Révision sans remplacement d'un système d'assistance cardio-vasculaire et pulmonaire, sans pompe, avec élimination de CO ₂ , extracorporel, artério-veineux, par chirurgie extra-thoracique ouverte (p.ex. exposition de vaisseau sanguin)	38.85.00↔	Autre occlusion chirurgicale d'autres vaisseaux thoraciques, SAP
37.99.21↔	Réparation d'un ventricule droit à double issue de type Fallot	38.85.10↔	Autre occlusion chirurgicale d'autres artères thoraciques, SAP
37.99.22↔	Réparation d'autre ventricule droit à double issue	38.85.11↔	Autre occlusion chirurgicale de l'artère sous-clavière
37.99.23↔	Opération d'un coeur fonctionnellement/morphologiquement univentriculaire	38.85.12↔	Autre occlusion chirurgicale de l'artère pulmonaire
37.99.24↔	Réparation d'un coeur atrial	38.85.13↔	Autre occlusion chirurgicale du tronc brachio-céphalique
37.99.25↔	Réparation d'absence de valve pulmonaire	38.85.19↔	Autre occlusion chirurgicale d'autres artères thoraciques, autre
38.04.00↔	Incision de l'aorte, SAP	38.85.20↔	Autre occlusion chirurgicale de veines thoraciques, SAP
38.04.10↔	Incision de l'aorte ascendante et de la crosse aortique	38.85.21↔	Autre occlusion chirurgicale de la veine cave supérieure
38.04.20↔	Incision de l'aorte descendante	38.85.22↔	Autre occlusion chirurgicale de la veine pulmonaire
38.04.30↔	Incision de l'aorte abdominale	38.85.23↔	Autre occlusion chirurgicale de la veine sous-clavière
38.04.99↔	Incision de l'aorte, autre	38.85.28↔	Autre occlusion chirurgicale d'autres veines thoraciques profondes
38.15.00↔	Endartériectomie d'autres vaisseaux thoraciques, SAP	38.85.29↔	Autre occlusion chirurgicale de veines thoraciques, autre
38.15.10↔	Endartériectomie de l'artère sous-clavière	38.85.99↔	Autre occlusion chirurgicale d'autres vaisseaux thoraciques, autre
38.15.20↔	Endartériectomie du tronc brachio-céphalique	39.0x.00↔	Shunt d'artère systémique à pulmonaire, SAP
38.15.30↔	Endartériectomie de l'artère pulmonaire	39.0x.10↔	Anastomose entre artère sous-clavière et artère pulmonaire (Blalock-Taussig)
38.15.40↔	Endartériectomie de la veine pulmonaire	39.0x.11↔	Anastomose entre aorte et artère pulmonaire droite (Waterston-Cooley)
38.15.99↔	Endartériectomie d'autres vaisseaux thoraciques, autre	39.0x.12↔	Anastomose entre aorte descendante et artère pulmonaire gauche (Potts-Smith)
38.35.00↔	Résection de vaisseaux thoraciques, avec anastomose, SAP	39.0x.13↔	Anastomose entre artère pulmonaire gauche et droite
38.35.10↔	Résection d'artères thoraciques, avec anastomose, SAP	39.0x.20↔	Shunt prothétique d'artère pulmonaire à aorte, central
38.35.11↔	Résection de l'artère sous-clavière, avec anastomose	39.0x.21↔	Shunt prothétique d'artère pulmonaire à aorte, périphérique
38.35.12↔	Résection du tronc brachio-céphalique, avec anastomose	39.0x.23↔	Cerclage (banding) de l'artère pulmonaire
38.35.13↔	Résection de l'artère pulmonaire, avec anastomose	39.0x.24↔	Shunt d'artère systémique à pulmonaire, opération de Damus-Kay-Stansel
38.35.19↔	Résection d'artères thoraciques, avec anastomose, autre	39.0x.99↔	Shunt d'artère systémique à pulmonaire, autre
38.35.20↔	Résection de veines thoraciques, avec anastomose, SAP	39.21.00↔	Anastomose de veine cave à artère pulmonaire, SAP
38.35.21↔	Résection de la veine pulmonaire, avec anastomose	39.21.10↔	Opération de Glenn sur un coeur fonctionnellement/morphologiquement univentriculaire
38.35.22↔	Résection de la veine sous-clavière, avec anastomose	39.21.99↔	Anastomose de veine cave à artère pulmonaire, autre
38.35.23↔	Résection de la veine cave supérieure, avec anastomose	39.61.00↔	Circulation extracorporelle (CEC), SAP
38.35.28↔	Résection de veines thoraciques et d'autres veines profondes, avec anastomose	39.61.10↔	Circulation extracorporelle conventionnelle sous normothermie (plus de 35°C)
38.35.29↔	Résection de veines thoraciques, avec anastomose, autre	39.61.11↔	Circulation extracorporelle conventionnelle sous hypothermie légère (32 à 35°C)
38.35.99↔	Résection de vaisseaux thoraciques, avec anastomose, autre	39.61.12↔	Circulation extracorporelle conventionnelle sous hypothermie modérée (26 à moins de 32°C)
38.45.00↔	Résection de vaisseau thoracique, avec remplacement, SAP	39.61.13↔	Circulation extracorporelle conventionnelle sous forte hypothermie (20 à moins de 26°C)
38.45.10↔	Résection de l'aorte thoracique avec remplacement, SAP	39.61.14↔	Circulation extracorporelle conventionnelle sous hypothermie profonde (moins de 20°C)
38.45.11↔	Résection de l'aorte ascendante ou de la crosse aortique, avec remplacement	39.61.15↔	Circulation extracorporelle conventionnelle sous hypothermie de température inconnue
38.45.12↔	Résection de l'aorte thoracique, avec remplacement	39.61.21↔	Circulation extracorporelle minimalisée sous normothermie (plus de 35°C)
38.45.13↔	Résection de l'aorte thoraco-abdominale, avec remplacement	39.61.22↔	Circulation extracorporelle minimalisée sous hypothermie légère (32 à 35°C)
38.45.14↔	Résection de l'aorte thoracique avec remplacement par prothèse hybride	39.61.23↔	Circulation extracorporelle minimalisée sous hypothermie modérée (26 à moins de 32°C)
38.45.19↔	Résection de l'aorte thoracique avec remplacement, autre	39.61.24↔	Circulation extracorporelle minimalisée sous forte hypothermie (20 à moins de 26°C)
38.45.20↔	Résection d'autres vaisseaux thoraciques, avec remplacement, SAP	39.61.25↔	Circulation extracorporelle minimalisée sous hypothermie profonde (moins de 20°C)
38.45.21↔	Résection de l'artère pulmonaire, avec remplacement	39.61.26↔	Circulation extracorporelle minimalisée sous hypothermie de température inconnue
38.45.22↔	Résection du tronc brachio-céphalique, avec remplacement	39.61.99↔	Circulation extracorporelle (CEC), autre
38.45.29↔	Résection d'autres artères thoraciques, avec remplacement	39.66↔	Shunt cardio-pulmonaire percutané
38.45.30↔	Résection de veine thoracique, avec remplacement, SAP		
38.45.31↔	Résection de la veine cave supérieure, avec remplacement		
		35.g1.11↔	Révision d'un remplacement de la valve aortique, avec sternotomie totale comme voie d'abord

procédure F07-3

34.03↔	Réouverture de thoracotomie
35.95↔	Révision d'opération corrective du coeur
35.g0↔	Révision d'un remplacement de la valve, SAP

35.g1.12↔	Révision d'un remplacement de la valve aortique, avec thoracotomie mini-invasive (sternotomie partielle supérieure, thoracotomie latérale) comme voie d'abord	35.g4.13↔	Révision d'un remplacement de la valve tricuspide, par voie endovasculaire
35.g1.13↔	Révision d'un remplacement de la valve aortique, par voie endovasculaire	35.g4.14↔	Révision d'un remplacement de la valve tricuspide, par voie transapicale
35.g1.14↔	Révision d'un remplacement de la valve aortique, par voie transapicale	35.g9↔	Révision d'un remplacement de valve cardiaque, autres
35.g2.11↔	Révision d'un remplacement de la valve mitrale, avec sternotomie totale comme voie d'abord	38.45.00↔	Résection de vaisseau thoracique, avec remplacement, SAP
35.g2.12↔	Révision d'un remplacement de la valve mitrale, avec thoracotomie mini-invasive (sternotomie partielle supérieure, thoracotomie latérale) comme voie d'abord	38.45.10↔	Résection de l'aorte thoracique avec remplacement, SAP
35.g2.13↔	Révision d'un remplacement de la valve mitrale, par voie endovasculaire	38.45.11↔	Résection de l'aorte ascendante ou de la crosse aortique, avec remplacement
35.g2.14↔	Révision d'un remplacement de la valve mitrale, par voie transapicale	38.45.12↔	Résection de l'aorte thoracique, avec remplacement
35.g3.11↔	Révision d'un remplacement de la valve pulmonaire, avec sternotomie totale comme voie d'abord	38.45.13↔	Résection de l'aorte thoraco-abdominale, avec remplacement
35.g3.12↔	Révision d'un remplacement de la valve pulmonaire, avec thoracotomie mini-invasive (sternotomie partielle supérieure, thoracotomie latérale) comme voie d'abord	38.45.14↔	Résection de l'aorte thoracique avec remplacement par prothèse hybride
35.g3.13↔	Révision d'un remplacement de la valve pulmonaire, par voie endovasculaire	38.45.19↔	Résection de l'aorte thoracique avec remplacement, autre
35.g3.14↔	Révision d'un remplacement de la valve pulmonaire, par voie transapicale	38.45.20↔	Résection d'autres vaisseaux thoraciques, avec remplacement, SAP
35.g4.11↔	Révision d'un remplacement de la valve tricuspide, avec sternotomie totale comme voie d'abord	38.45.21↔	Résection de l'artère pulmonaire, avec remplacement
35.g4.12↔	Révision d'un remplacement de la valve tricuspide, avec thoracotomie mini-invasive (sternotomie partielle supérieure, thoracotomie latérale) comme voie d'abord	38.45.22↔	Résection du tronc brachio-céphalique, avec remplacement
		38.45.29↔	Résection d'autres artères thoraciques, avec remplacement
		38.45.30↔	Résection de veine thoracique, avec remplacement, SAP
		38.45.31↔	Résection de la veine cave supérieure, avec remplacement
		38.45.38↔	Résection d'autres veines thoraciques profondes, avec remplacement
		38.45.39↔	Résection de veines thoraciques, avec remplacement, autre
		38.45.99↔	Résection de vaisseaux thoraciques, avec remplacement, autre
		39.41↔	Contrôle d'hémorragie après chirurgie vasculaire

ADRG F08**Grandes interventions vasculaires réparatrices sans coeur-poumon artificiel, avec procédures de complication ou anévrisme thoraco-abdominal**

Au moins un(e) procédure dans le tableau F08-2 et (Procédures de complications ou diagnostic principal dans le tableau F08-1)

DRG F08Z**Grandes interventions vasculaires réparatrices sans coeur-poumon artificiel, avec procédures de complication ou anévrisme thoraco-abdominal****diagnostic principal F08-1**

171.03	Dissection de l'aorte thoracoabdominale, sans indication de rupture	171.5	Anévrisme aortique thoraco-abdominal(e), rompu
171.07	Dissection de l'aorte thoracoabdominale, avec rupture	171.6	Anévrisme aortique thoraco-abdominal(e), sans mention de rupture

procédure F08-2

38.14.00↔	Endartériectomie de l'aorte, SAP	38.34.99↔	Résection de l'aorte, avec anastomose, autre
38.14.10↔	Endartériectomie de l'aorte ascendante et de la crosse aortique	38.36.00↔	Résection d'artères abdominales, avec anastomose, SAP
38.14.20↔	Endartériectomie de l'aorte descendante	38.36.10↔	Résection d'artères viscérales, avec anastomose, SAP
38.14.30↔	Endartériectomie de l'aorte abdominale	38.36.11↔	Résection du tronc coeliaque, avec anastomose
38.14.99↔	Endartériectomie de l'aorte, autre	38.36.12↔	Résection de l'artère gastrique, avec anastomose
38.16.00↔	Endartériectomie d'artères abdominales, SAP	38.36.13↔	Résection de l'artère hépatique, avec anastomose
38.16.10↔	Endartériectomie d'artères viscérales, SAP	38.36.14↔	Résection de l'artère splénique, avec anastomose
38.16.11↔	Endartériectomie du tronc coeliaque	38.36.15↔	Résection de l'artère rénale, avec anastomose
38.16.12↔	Endartériectomie de l'artère gastrique	38.36.16↔	Résection de l'artère mésentérique, avec anastomose
38.16.13↔	Endartériectomie de l'artère hépatique	38.36.17↔	Résection de l'artère iliaque, avec anastomose
38.16.14↔	Endartériectomie de l'artère splénique	38.36.19↔	Résection d'artères viscérales, avec anastomose, autre
38.16.15↔	Endartériectomie de l'artère rénale	38.36.99↔	Résection d'artères abdominales, avec anastomose, autre
38.16.16↔	Endartériectomie de l'artère mésentérique	38.37.00↔	Résection de veines abdominales, avec anastomose, SAP
38.16.17↔	Endartériectomie de l'artère lombaire	38.37.10↔	Résection de veines abdominales profondes, avec anastomose, SAP
38.16.18↔	Endartériectomie de l'artère iliaque	38.37.11↔	Résection de la veine cave inférieure, avec anastomose
38.16.19↔	Endartériectomie d'artères viscérales, autre	38.37.12↔	Résection de la veine iliaque, avec anastomose
38.16.99↔	Endartériectomie d'artères abdominales, autre	38.37.19↔	Résection de veines abdominales profondes, avec anastomose, autre
38.34.00↔	Résection de l'aorte, avec anastomose, SAP	38.37.99↔	Résection de veines abdominales, avec anastomose, autre
38.34.10↔	Résection de l'aorte ascendante et de la crosse aortique, avec anastomose	38.38.00↔	Résection d'artères de membre inférieur, avec anastomose, SAP
38.34.20↔	Résection de l'aorte descendante, avec anastomose		
38.34.30↔	Résection de l'aorte abdominale, avec anastomose		

38.38.10↔	Résection de l'artère fémorale (commune) (superficielle), avec anastomose	39.71.00↔	Implantation endovasculaire d'une greffe dans l'aorte abdominale, SAP
38.38.11↔	Résection de l'artère fémorale profonde, avec anastomose	39.71.10↔	Implantation endovasculaire d'une greffe dans l'aorte abdominale, aorto-iliaque, sans fenestration ni bras latéral
38.38.12↔	Résection de l'artère poplitée, avec anastomose	39.71.11↔	Implantation endovasculaire d'une greffe dans l'aorte abdominale, aorto-iliaque, avec fenestration ou bras latéral
38.38.99↔	Résection d'artères de membre inférieur, avec anastomose, SAP	39.71.12↔	Implantation endovasculaire d'une greffe dans l'aorte abdominale, prothèse de bifurcation aorto-bi-iliaque, sans fenestration ni bras latéral
38.41↔	Résection de vaisseaux intracrâniens, avec remplacement	39.71.13↔	Implantation endovasculaire d'une greffe dans l'aorte abdominale, prothèse de bifurcation aorto-bi-iliaque, avec fenestration ou bras latéral
38.44.00↔	Résection de l'aorte abdominale, avec remplacement, SAP	39.71.14↔	Implantation endovasculaire d'une greffe dans l'aorte abdominale, prothèse tubulaire, aortique, sans fenestration ni bras latéral
38.44.10↔	Résection de l'aorte abdominale, par voie suprarénale, avec remplacement	39.71.15↔	Implantation endovasculaire d'une greffe dans l'aorte abdominale, prothèse tubulaire, aortique, avec fenestration ou bras latéral
38.44.11↔	Résection de l'aorte abdominale, par voie juxtarénale, avec remplacement	39.71.99↔	Implantation endovasculaire d'une greffe dans l'aorte abdominale, autre
38.44.12↔	Résection de l'aorte abdominale, par voie juxtarénale, avec remplacement	39.72.00↔	Réparation ou occlusion endovasculaire des vaisseaux de la tête et du cou, SAP
38.44.99↔	Résection de l'aorte abdominale, avec remplacement, autre	39.72.10↔	Embolisation sélective de vaisseaux intracrâniens, SAP
38.45.13↔	Résection de l'aorte thoraco-abdominale, avec remplacement	39.72.11↔	Embolisation sélective de vaisseaux intracrâniens, avec particules ou spires métalliques
38.46↔	Résection d'artères abdominales, avec remplacement	39.72.12↔	Embolisation sélective de vaisseaux intracrâniens, avec liquides embolisants, ballonnets détachables ou filtres (parapluie)
38.47.00↔	Résection de veines abdominales, avec remplacement, SAP	39.72.13↔	Embolisation sélective de vaisseaux intracrâniens par des stents utilisés comme flow-diverter
38.47.10↔	Résection de veines abdominales profondes, avec remplacement, SAP	39.72.14↔	Embolisation sélective de vaisseaux intracrâniens, avec matériel embolisant adhésif
38.47.11↔	Résection de la veine cave inférieure, avec remplacement	39.72.19↔	Embolisation sélective de vaisseaux intracrâniens, autre
38.47.12↔	Résection de la veine iliaque, avec remplacement	39.72.20↔	Embolisation sélective de vaisseaux extracrâniens de la tête et du cou, SAP
38.47.19↔	Résection de veines abdominales profondes, avec remplacement, autre	39.72.21↔	Embolisation sélective de vaisseaux extracrâniens de la tête et du cou, avec particules ou spires métalliques
38.47.99↔	Résection de veines abdominales, avec remplacement, autre	39.72.22↔	Embolisation sélective de vaisseaux extracrâniens de la tête et du cou avec liquides embolisants, ballonnets détachables ou filtres (parapluie)
38.48.00↔	Résection d'artères de membre inférieur, avec remplacement, SAP	39.72.24↔	Embolisation sélective de vaisseaux extracrâniens de la tête et du cou, avec matériel embolisant adhésif
38.48.10↔	Résection de l'artère fémorale (commune) (superficielle), avec remplacement	39.72.29↔	Embolisation sélective de vaisseaux extracrâniens de la tête et du cou, autre
38.48.11↔	Résection de l'artère fémorale profonde, avec remplacement	39.72.30↔	Embolisation transluminale percutanée de malformation vasculaire par microcathéter, SAP
38.48.12↔	Résection de l'artère poplitée, avec remplacement	39.72.31↔	Embolisation transluminale percutanée de malformation vasculaire par microcathéter, utilisation d'un microcathéter
38.48.13↔	Résection d'artères de la jambe, avec remplacement	39.72.32↔	Embolisation transluminale percutanée de malformation vasculaire par microcathéter, utilisation de deux microcathéters
38.48.99↔	Résection d'artères de membre inférieur, avec remplacement, autre	39.72.33↔	Embolisation transluminale percutanée de malformation vasculaire par microcathéter, utilisation de trois microcathéters
39.22.00↔	Pontage entre aorte, artère sous-clavière et carotide, SAP	39.72.34↔	Embolisation transluminale percutanée de malformation vasculaire par microcathéter, utilisation de quatre microcathéters
39.22.10↔	Pontage de l'artère carotide, SAP	39.72.35↔	Embolisation transluminale percutanée de malformation vasculaire par microcathéter, utilisation de cinq microcathéters
39.22.11↔	Pontage carotido-carotidien	39.72.36↔	Embolisation transluminale percutanée de malformation vasculaire par microcathéter, utilisation de 6 microcathéters et plus
39.22.12↔	Pontage entre artère carotide et artère vertébrale	39.72.99↔	Réparation ou occlusion endovasculaire des vaisseaux de la tête et du cou, autre
39.22.13↔	Pontage entre artère carotide et artère sous-clavière [pontage carotido-sous-clavier]	39.73.00↔	Implantation endovasculaire de greffe sur l'aorte thoracique, SAP
39.22.14↔	Pontage entre artère carotide et aorte	39.73.10↔	Implantation endovasculaire de greffe sur l'aorte thoracique, sans fenestration ni bras latéral
39.22.19↔	Pontage de l'artère carotide, autre	39.73.11↔	Implantation endovasculaire de greffe sur l'aorte thoracique, avec fenestration ou bras latéral
39.22.20↔	Pontage de l'artère sous-clavière, SAP	39.73.20↔	Implantation endovasculaire de greffe sur l'aorte thoraco-abdominale
39.22.21↔	Pontage entre artère sous-clavière et aorte	39.73.99↔	Implantation endovasculaire de greffe sur l'aorte thoracique, autre
39.22.29↔	Pontage de l'artère sous-clavière, autre	39.79.11↔	Implantation endovasculaire de greffe, vaisseaux viscéraux
39.22.99↔	Pontage entre aorte, artère sous-clavière et carotide, autre	39.79.12↔	Implantation endovasculaire de greffe, vaisseaux du bassin
39.23↔	Autre pontage ou shunt vasculaire intrathoracique	39.79.13↔	Implantation endovasculaire de greffe, vaisseaux abdominaux
39.24↔	Bypass aorto-rénal		
39.25.00↔	Pontage entre aorte, artère iliaque et artère fémorale, SAP		
39.25.10↔	Pontage aorto-iliaco-fémoral, aortique, SAP		
39.25.11↔	Pontage aorto-iliaque		
39.25.12↔	Pontage aorto-fémoral		
39.25.13↔	Pontage aorto-poplité		
39.25.14↔	Pontage aorto-crural		
39.25.19↔	Pontage aorto-iliaco-fémoral, aortique, autre		
39.25.20↔	Pontage iliaco-fémoral, SAP		
39.25.21↔	Pontage ilio-iliaque		
39.25.22↔	Pontage ilio-fémoral		
39.25.23↔	Pontage ilio-poplité		
39.25.24↔	Pontage ilio-crural		
39.25.29↔	Pontage iliaco-fémoral, autre		
39.25.30↔	Pontage par le trou obturateur (extra-anatomique)		
39.25.99↔	Pontage entre aorte, artère iliaque et artère fémorale, autre		
39.26.00↔	Autre pontage ou shunt vasculaire intra-abdominal, SAP		
39.26.10↔	Autre pontage ou shunt vasculaire intra-abdominal, artères viscérales		
39.26.11↔	Autre pontage ou shunt vasculaire intra-abdominal, aorte		
39.26.12↔	Autre pontage ou shunt vasculaire intra-abdominal, artère rénale		
39.26.19↔	Autre pontage ou shunt vasculaire intra-abdominal, autres artères viscérales		
39.26.99↔	Autre pontage ou shunt vasculaire intra-abdominal, autre		

39.79.19↔	Implantation endovasculaire de greffe, autres vaisseaux, autre	39.79.56↔	Embolisation sélective par filtres (parapluie), vaisseaux abdominaux
39.79.20↔	Embolisation ou occlusion par coils, autres vaisseaux, SAP	39.79.57↔	Embolisation sélective par filtres (parapluie), vaisseaux du membre inférieur
39.79.21↔	Embolisation ou occlusion par coils, vaisseaux du membre supérieur	39.79.58↔	Embolisation sélective par filtres (parapluie), vaisseaux rachidiens
39.79.22↔	Embolisation ou occlusion par coils, aorte	39.79.59↔	Embolisation sélective par filtres (parapluie), autres vaisseaux, autre
39.79.24↔	Embolisation ou occlusion par coils, vaisseaux thoraciques	39.79.60↔	Embolisation sélective par particules, autres vaisseaux, SAP
39.79.25↔	Embolisation ou occlusion par coils, vaisseaux viscéraux	39.79.61↔	Embolisation sélective par particules, vaisseaux du membre supérieur
39.79.26↔	Embolisation ou occlusion par coils, vaisseaux abdominaux	39.79.62↔	Embolisation sélective par particules, aorte
39.79.27↔	Embolisation ou occlusion par coils, vaisseaux du membre inférieur	39.79.64↔	Embolisation sélective par particules, vaisseaux thoraciques
39.79.28↔	Embolisation ou occlusion par coils, vaisseaux rachidiens	39.79.65↔	Embolisation sélective par particules, vaisseaux viscéraux
39.79.29↔	Embolisation ou occlusion par coils, autres vaisseaux, autre	39.79.66↔	Embolisation sélective par particules, vaisseaux abdominaux
39.79.30↔	Embolisation sélective par liquides embolisants, autres vaisseaux, SAP	39.79.67↔	Embolisation sélective par particules, vaisseaux du membre inférieur
39.79.31↔	Embolisation sélective par liquides embolisants, vaisseaux du membre supérieur	39.79.68↔	Embolisation sélective par particules, vaisseaux rachidiens
39.79.32↔	Embolisation sélective par liquides embolisants, aorte	39.79.69↔	Embolisation sélective par particules, autres vaisseaux, autre
39.79.34↔	Embolisation sélective par liquides embolisants, vaisseaux thoraciques	39.79.70↔	Fermeture d'artères par cathéter au laser, autres vaisseaux, SAP
39.79.35↔	Embolisation sélective par liquides embolisants, vaisseaux viscéraux	39.79.71↔	Fermeture d'artères par cathéter au laser, artères du membre supérieur
39.79.36↔	Embolisation sélective par liquides embolisants, vaisseaux abdominaux	39.79.72↔	Fermeture d'artères par cathéter au laser, aorte
39.79.38↔	Embolisation sélective par liquides embolisants, vaisseaux rachidiens	39.79.74↔	Fermeture d'artères par cathéter au laser, vaisseaux thoraciques
39.79.39↔	Embolisation sélective par liquides embolisants, autres vaisseaux, autre	39.79.75↔	Fermeture d'artères par cathéter au laser, vaisseaux du membre inférieur
39.79.40↔	Embolisation sélective par ballonnets détachables, autres vaisseaux, SAP	39.79.76↔	Fermeture d'artères par cathéter au laser, vaisseaux viscéraux
39.79.41↔	Embolisation sélective par ballonnets détachables, vaisseaux du membre supérieur	39.79.77↔	Fermeture d'artères par cathéter au laser, vaisseaux abdominaux
39.79.42↔	Embolisation sélective par ballonnets détachables, aorte	39.79.79↔	Fermeture d'artères par cathéter au laser, autres vaisseaux, autre
39.79.44↔	Embolisation sélective par ballonnets détachables, vaisseaux thoraciques	39.79.80↔	Fermeture d'artères par cathéter à radiofréquence, autres vaisseaux, SAP
39.79.45↔	Embolisation sélective par ballonnets détachables, vaisseaux viscéraux	39.79.81↔	Fermeture d'artères par cathéter à radiofréquence, artères du membre supérieur
39.79.46↔	Embolisation sélective par ballonnets détachables, vaisseaux abdominaux	39.79.82↔	Fermeture d'artères par cathéter à radiofréquence, aorte
39.79.47↔	Embolisation sélective par ballonnets détachables, vaisseaux rachidiens	39.79.84↔	Fermeture d'artères par cathéter à radiofréquence, vaisseaux thoraciques
39.79.48↔	Embolisation sélective par ballonnets détachables, vaisseaux du membre inférieur	39.79.85↔	Fermeture d'artères par cathéter à radiofréquence, vaisseaux du membre inférieur
39.79.49↔	Embolisation sélective par ballonnets détachables, autres vaisseaux, autre	39.79.86↔	Fermeture d'artères par cathéter à radiofréquence, vaisseaux viscéraux
39.79.50↔	Embolisation sélective par filtres (parapluie), autres vaisseaux, SAP	39.79.87↔	Fermeture d'artères par cathéter à radiofréquence, vaisseaux abdominaux
39.79.51↔	Embolisation sélective par filtres (parapluie), vaisseaux du membre supérieur	39.79.89↔	Fermeture d'artères par cathéter à radiofréquence, autres vaisseaux, autre
39.79.52↔	Embolisation sélective par filtres (parapluie), aorte	39.99.21↔	Opérations d'anomalie congénitale de l'isthme aortique (sténose) ou d'interruption de la crosse aortique
39.79.54↔	Embolisation sélective par filtres (parapluie), vaisseaux thoraciques		
39.79.55↔	Embolisation sélective par filtres (parapluie), vaisseaux viscéraux		

ADRG F10**Changement d'agrégat d'un défibrillateur cardioverteur (AICD), stimulation simple chambre**

Procédure dans le tableau F10-1 et aucun(e) procédure dans tableau F10-2

DRG F10Z**Changement d'agrégat d'un défibrillateur cardioverteur (AICD), stimulation simple chambre****procédure F10-1**

37.8e.00↔	Implantation de cardioverteur ou défibrillateur, SAP	37.8e.31↔	Implantation d'un système sous-cutané de défibrillation
37.8e.11↔	Implantation d'un défibrillateur à chambre unique	37.8e.99↔	Implantation de cardioverteur ou défibrillateur, autre
37.8e.22↔	Implantation de défibrillateur à chambre unique avec capteur auriculaire		

procédure F10-2

37.7a.00↔	Implantation d'électrode dans le cœur, SAP	37.7a.23↔	Implantation d'électrode dans l'épicarde, thoroscopique
37.7a.11↔	Implantation d'électrode transveineuse ventriculaire	37.7a.31↔	Implantation d'électrode transveineuse de choc
37.7a.12↔	Implantation d'électrode transveineuse ventriculaire avec capteur auriculaire	37.7a.32↔	Implantation d'électrode sous-cutanée de choc
37.7a.13↔	Implantation d'électrode transveineuse auriculaire	37.7a.33↔	Implantation d'électrode sous-cutanée de choc pour utilisation avec un système de défibrillation sous-cutané
37.7a.14↔	Implantation d'électrode transveineuse dans le ventricule gauche par le sinus coronaire	37.7a.51↔	Implantation d'un capteur de pression
37.7a.21↔	Implantation d'électrode dans l'épicarde, par thoracotomie et sternotomie, chirurgicale ouverte	37.7a.99↔	Implantation d'électrode dans le cœur, autre
37.7a.22↔	Implantation d'électrode dans l'épicarde, par voie sous-xyphoïdienne, chirurgicale ouverte		

ADRG F12**Implantation d'un stimulateur cardiaque**

Au moins un(e) procédure dans le tableau F12-1 et procédure dans le tableau F12-2

DRG F12A**Implantation d'un stimulateur cardiaque triple chambre**

Procédure dans le tableau F12-3 et procédure dans le tableau F12-2

DRG F12B**Implantation d'un stimulateur cardiaque double chambre, avec intervention complexe ou âge < 16 ans**

Procédure dans le tableau F12-4 et procédure dans le tableau F12-2 et (procédure dans le tableau F12-5 ou Âge < 16 années)

DRG F12C**Implantation d'un stimulateur cardiaque double chambre, âge > 15 ans, avec CC extrêmement sévères**

Procédure dans le tableau F12-4 et procédure dans le tableau F12-2 et PCCL > 3

DRG F12D**Implantation d'un stimulateur cardiaque double chambre, âge > 15 ans**

Procédure dans le tableau F12-4 et procédure dans le tableau F12-2

DRG F12E**Implantation d'un stimulateur cardiaque simple chambre, avec CC extrêmement sévères**

PCCL > 3

DRG F12F**Implantation d'un stimulateur cardiaque simple chambre****procédure F12-1**

37.8a.00↔	Implantation de pacemaker permanent, SAP	37.8a.31↔	Implantation de pacemaker à resynchronisation (CRT-P)
37.8a.11↔	Implantation de pacemaker à chambre unique	37.8a.41↔	Implantation de pacemaker transveineux sans sonde
37.8a.21↔	Implantation de pacemaker à double chambre, sans stimulation antitachycardique	37.8a.99↔	Implantation de pacemaker permanent, autre
37.8a.22↔	Implantation de pacemaker à double chambre, avec stimulation antitachycardique		

procédure F12-2

37.7a.00↔	Implantation d'électrode dans le cœur, SAP	37.7a.23↔	Implantation d'électrode dans l'épicarde, thoroscopique
37.7a.11↔	Implantation d'électrode transveineuse ventriculaire	37.7a.31↔	Implantation d'électrode transveineuse de choc
37.7a.12↔	Implantation d'électrode transveineuse ventriculaire avec capteur auriculaire	37.7a.32↔	Implantation d'électrode sous-cutanée de choc
37.7a.13↔	Implantation d'électrode transveineuse auriculaire	37.7a.33↔	Implantation d'électrode sous-cutanée de choc pour utilisation avec un système de défibrillation sous-cutané
37.7a.14↔	Implantation d'électrode transveineuse dans le ventricule gauche par le sinus coronaire	37.7a.51↔	Implantation d'un capteur de pression
37.7a.21↔	Implantation d'électrode dans l'épicarde, par thoracotomie et sternotomie, chirurgicale ouverte	37.7a.99↔	Implantation d'électrode dans le cœur, autre
37.7a.22↔	Implantation d'électrode dans l'épicarde, par voie sous-xyphoïdienne, chirurgicale ouverte		

procédure F12-3

37.8a.31↔ Implantation de pacemaker à resynchronisation (CRT-P)

procédure F12-4

37.8a.21↔ Implantation de pacemaker à double chambre, sans stimulation antitachycardique

37.8a.22↔ Implantation de pacemaker à double chambre, avec stimulation antitachycardique

procédure F12-5

00.66.00↔ Angioplastie coronaire transluminale percutanée [PTCA] ou athérectomie coronaire, SAP

00.66.10↔ Fermeture transluminale percutanée de fistule coronaire

00.66.20↔ Angioplastie coronaire transluminale percutanée [PTCA] à ballonnet, SAP

00.66.21↔ Angioplastie coronaire [PTCA] à ballonnet libérant des substances médicamenteuses

00.66.22↔ Angioplastie coronaire [PTCA] à ballonnet enduit d'anticorps

00.66.29↔ Angioplastie coronaire [PTCA] à ballonnet, autre

00.66.30↔ Angioplastie coronaire transluminale percutanée [PTCA] par l'athérectomie rotative

00.66.31↔ Angioplastie coronaire transluminale percutanée par angioplastie laser

00.66.32↔ Angioplastie coronaire transluminale percutanée par athérectomie

00.66.33↔ Angioplastie coronaire transluminale percutanée par extraction de corps étranger

00.66.35↔ Angioplastie coronaire transluminale percutanée par embolisation sélective

00.66.36↔ Angioplastie coronaire transluminale percutanée par thrombectomie

00.66.99↔ Angioplastie coronaire transluminale percutanée [PTCA] ou athérectomie coronaire, autre

35.41.00↔ Élargissement de communication interauriculaire existante, SAP

35.41.10↔ Élargissement de communication interauriculaire existante, technique à ciel ouvert

35.41.20↔ Élargissement de communication interauriculaire existante, technique fermée

35.41.99↔ Élargissement de communication interauriculaire existante, autre

35.42.00↔ Création de communication septale intracardiaque, SAP

35.42.10↔ Création de communication septale intracardiaque, technique à ciel ouvert

35.42.20↔ Création de communication septale intracardiaque, technique fermée

35.42.99↔ Création de communication septale intracardiaque, autre

35.43.20↔ Élargissement de communication interventriculaire existante, technique fermée

35.53↔ Réparation de communication interventriculaire avec prothèse, par voie ouverte

35.55↔ Réparation de communication interventriculaire avec prothèse, fermée

35.61↔ Réparation de communication interauriculaire, avec greffe de tissu

35.62↔ Réparation de communication interventriculaire avec greffe de tissu

35.98.10↔ Fermeture transluminale percutanée de communication interauriculaire, SAP

35.98.11↔ Fermeture transluminale percutanée de communication interauriculaire (un dispositif de fermeture)

35.98.12↔ Fermeture transluminale percutanée de communication interauriculaire (plus d'un dispositif de fermeture)

35.98.19↔ Fermeture transluminale percutanée de communication interauriculaire, autre

35.98.30↔ Fermeture transluminale percutanée de communication interventriculaire

35.99↔ Autres opérations des valves du cœur

35.b0↔ Dilatation de valve, SAP

35.b1.11↔ Dilatation de valve aortique, par voie endovasculaire

35.b1.12↔ Dilatation de valve mitrale, par voie endovasculaire

35.b1.13↔ Dilatation de valve pulmonaire, par voie endovasculaire

35.b1.14↔ Dilatation de valve tricuspide, par voie endovasculaire

35.b9↔ Dilatation de valve, autres

35.c2.13↔ Reconstruction des cuspidés de la valve mitrale, par voie endovasculaire

35.c2.14↔ Reconstruction des cuspidés de la valve mitrale, guidée par cathéter, par voie transapicale

35.c3.13↔ Reconstruction des cuspidés de la valve pulmonaire, par voie endovasculaire

35.c3.14↔ Reconstruction des cuspidés de la valve pulmonaire, guidée par cathéter, par voie transapicale

35.c4.13↔ Reconstruction des cuspidés de la valve tricuspide, par voie endovasculaire

35.c4.14↔ Reconstruction des cuspidés de la valve tricuspide, guidée par cathéter, par voie transapicale

35.d2.13↔ Annuloplastie de la valve mitrale, par voie endovasculaire

35.e1.00↔ Valvuloplastie de la valve aortique, SAP

35.e1.09↔ Valvuloplastie de la valve aortique, autre

35.e1.13↔ Valvuloplastie de la valve aortique, par voie endovasculaire

35.e1.14↔ Valvuloplastie de la valve aortique, guidée par cathéter, par voie transapicale

35.e2.00↔ Valvuloplastie de valve mitrale, NAS

35.e2.09↔ Valvuloplastie de valve mitrale, autre

35.e2.13↔ Valvuloplastie de la valve mitrale, par voie endovasculaire, transartérielle

35.e2.14↔ Valvuloplastie de la valve mitrale, par voie endovasculaire, transveineuse

35.e2.15↔ Valvuloplastie de la valve mitrale, guidée par cathéter, par voie transapicale

35.e3.00↔ Valvuloplastie de valve pulmonaire, SAP

35.e3.09↔ Valvuloplastie de valve pulmonaire, autre

35.e3.13↔ Valvuloplastie de la valve pulmonaire, par voie endovasculaire

35.e3.14↔ Valvuloplastie de la valve pulmonaire, guidée par cathéter, par voie transapicale

35.e4.00↔ Valvuloplastie de la valve tricuspide, SAP

35.e4.09↔ Valvuloplastie de la valve tricuspide, autre

35.e4.13↔ Valvuloplastie de la valve tricuspide, par voie endovasculaire

35.e4.14↔ Valvuloplastie de la valve tricuspide, guidée par cathéter, par voie transapicale

35.i9↔ Opérations spécifiques des valves cardiaques et des structures avoisinantes, autres

36.04↔ Perfusion d'agent thrombolytique dans une artère coronaire

36.06.00↔ Insertion de stent(s) coronaire(s) sans libération de substance médicamenteuse, SAP

36.06.10↔ Insertion de stent(s) coronaire(s) sans libération de substance médicamenteuse, stent(s) biorésorbable(s)

36.06.11↔ Insertion de stent(s) coronaire(s) sans libération de substance médicamenteuse, auto-expansible(s)

36.06.99↔ Insertion de stent(s) coronaire(s) sans libération de substance médicamenteuse, autre

36.07.00↔ Insertion de stent(s) coronaire(s) à libération de substance médicamenteuse, SAP

36.07.10↔ Insertion de stent(s) coronaire(s) à libération de substance médicamenteuse, stent(s) biorésorbable(s)

36.07.11↔ Insertion de stent(s) coronaire(s) avec libération de substance médicamenteuse, auto-expansible(s)

36.07.99↔ Insertion de stent(s) coronaire(s) à libération de substance médicamenteuse, autre

36.32↔ Autre revascularisation transmyocardique

37.34.10↔ Ablation lors de tachyarythmie, SAP

37.34.11↔ Ablation lors de tachyarythmie, ablation par radiofréquence conventionnelle

37.34.12↔	Ablation lors de tachyrythmie, ablation par radiofréquence refroidie	37.34.1b↔	Ablation lors de tachyrythmie, à l'aide de méthodes de cartographie tridimensionnelle avec mesure de la pression d'appui
37.34.13↔	Ablation lors de tachyrythmie, ablation par d'autres sources d'énergie	37.90.00↔	Insertion de dispositif dans l'oreillette gauche, SAP
37.34.15↔	Ablation lors de tachyrythmie, cryoablation	37.90.10↔	Fermeture percutanée de l'oreillette gauche
37.34.16↔	Ablation lors de tachyrythmie, ablation par radiofréquence multipolaire en décalage de phase	37.90.99↔	Insertion de dispositif dans l'oreillette gauche, autre
37.34.19↔	Ablation lors de tachyrythmie, autre	39.a1.11↔	Recours au laser excimère comme aide technique lors de l'enlèvement de sondes de pacemaker ou de défibrillateur
37.34.1a↔	Ablation lors de tachyrythmie, à l'aide de méthodes de cartographie tridimensionnelle sans mesure de la pression d'appui		

ADRG F13**Amputation lors de maladies cardio-vasculaires aux membres supérieurs et aux orteils ou diverses interventions pour diabète sucré avec complications**

Procédure dans le tableau F13-2 ou diagnostic dans le tableau F13-1 et au moins un(e) procédure dans le tableau F13-3

DRG F13A**Amputation lors de maladies cardio-vasculaires aux membres supérieurs et aux orteils avec CC extrêmement sévères ou arthrodèse complexe du pied et interventions de révision ou réparatrices en plusieurs temps ou intervention vasculaire**

(PCCL > 3 ou procédure dans le tableau F13-4) et (procédure opératoire et au moins un(e) procédure dans le tableau F13-5 et (au moins deux traitements qui sont séparé au moins de un jour dans [procédure opératoire et procédure dans le tableau F13-6] ou au moins deux traitements qui sont séparé au moins de un jour dans [procédure opératoire et procédure dans le tableau F13-7]) ou procédure dans le tableau F13-8)

DRG F13B**Amputation lors de maladies cardio-vasculaires aux membres supérieurs et aux orteils avec CC extrêmement sévères ou arthrodèse complexe du pied**

PCCL > 3 ou procédure dans le tableau F13-4

DRG F13C**Amputation lors de maladies cardio-vasculaires aux membres supérieurs et aux orteils ou diverses interventions pour diabète sucré avec complications****diagnostic F13-1**

E10.50	Diabète sucré, type 1: Avec complications vasculaires périphériques: Non désigné comme décompensé	E12.50	Diabète sucré de malnutrition: Avec complications vasculaires périphériques: Non désigné comme décompensé
E10.51	Diabète sucré, type 1: Avec complications vasculaires périphériques: Désigné comme décompensé	E12.51	Diabète sucré de malnutrition: Avec complications vasculaires périphériques: Désigné comme décompensé
E10.60	Diabète sucré, type 1: Avec autres complications précisées: Non désigné comme décompensé	E12.60	Diabète sucré de malnutrition: Avec autres complications précisées: Non désigné comme décompensé
E10.61	Diabète sucré, type 1: Avec autres complications précisées: Désigné comme décompensé	E12.61	Diabète sucré de malnutrition: Avec autres complications précisées: Désigné comme décompensé
E10.72	Diabète sucré, type 1: Avec complications multiples: Avec autres complications multiples, non désigné comme décompensé	E12.72	Diabète sucré de malnutrition: Avec complications multiples: Avec autres complications multiples, non désigné comme décompensé
E10.73	Diabète sucré, type 1: Avec complications multiples: Avec autres complications multiples, désigné comme décompensé	E12.73	Diabète sucré de malnutrition: Avec complications multiples: Avec autres complications multiples, désigné comme décompensé
E10.74	Diabète sucré, type 1: Avec complications multiples: Avec syndrome du pied diabétique, non désigné comme décompensé	E12.74	Diabète sucré de malnutrition: Avec complications multiples: Avec syndrome du pied diabétique, non désigné comme décompensé
E10.75	Diabète sucré, type 1: Avec complications multiples: Avec syndrome du pied diabétique, désigné comme décompensé	E12.75	Diabète sucré de malnutrition: Avec complications multiples: Avec syndrome du pied diabétique, désigné comme décompensé
E11.50	Diabète sucré, type 2: Avec complications vasculaires périphériques: Non désigné comme décompensé	E13.50	Autres diabètes sucrés précisés: Avec complications vasculaires périphériques: Non désigné comme décompensé
E11.51	Diabète sucré, type 2: Avec complications vasculaires périphériques: Désigné comme décompensé	E13.51	Autres diabètes sucrés précisés: Avec complications vasculaires périphériques: Désigné comme décompensé
E11.60	Diabète sucré, type 2: Avec autres complications précisées: Non désigné comme décompensé	E13.60	Autres diabètes sucrés précisés: Avec autres complications précisées: Non désigné comme décompensé
E11.61	Diabète sucré, type 2: Avec autres complications précisées: Désigné comme décompensé	E13.61	Autres diabètes sucrés précisés: Avec autres complications précisées: Désigné comme décompensé
E11.72	Diabète sucré, type 2: Avec complications multiples: Avec autres complications multiples, non désigné comme décompensé	E13.72	Autres diabètes sucrés précisés: Avec complications multiples: Avec autres complications multiples, non désigné comme décompensé
E11.73	Diabète sucré, type 2: Avec complications multiples: Avec autres complications multiples, désigné comme décompensé		
E11.74	Diabète sucré, type 2: Avec complications multiples: Avec syndrome du pied diabétique, non désigné comme décompensé		
E11.75	Diabète sucré, type 2: Avec complications multiples: Avec syndrome du pied diabétique, désigné comme décompensé		

E13.73	Autres diabètes sucrés précisés: Avec complications multiples: Avec autres complications multiples, désigné comme décompensé	E14.61	Diabète sucré, sans précision: Avec autres complications précisées: Désigné comme décompensé
E13.74	Autres diabètes sucrés précisés: Avec complications multiples: Avec syndrome du pied diabétique, non désigné comme décompensé	E14.72	Diabète sucré, sans précision: Avec complications multiples: Avec autres complications multiples, non désigné comme décompensé
E13.75	Autres diabètes sucrés précisés: Avec complications multiples: Avec syndrome du pied diabétique, désigné comme décompensé	E14.73	Diabète sucré, sans précision: Avec complications multiples: Avec autres complications multiples, désigné comme décompensé
E14.50	Diabète sucré, sans précision: Avec complications vasculaires périphériques: Non désigné comme décompensé	E14.74	Diabète sucré, sans précision: Avec complications multiples: Avec syndrome du pied diabétique, non désigné comme décompensé
E14.51	Diabète sucré, sans précision: Avec complications vasculaires périphériques: Désigné comme décompensé	E14.75	Diabète sucré, sans précision: Avec complications multiples: Avec syndrome du pied diabétique, désigné comme décompensé
E14.60	Diabète sucré, sans précision: Avec autres complications précisées: Non désigné comme décompensé		

procédure F13-2

84.00↔	Amputation de membre supérieur, SAP	84.11↔	Amputation d'orteil
84.01↔	Amputation et désarticulation de doigt (sauf le pouce)	84.13↔	Désarticulation de la cheville
84.02↔	Amputation et désarticulation du pouce	84.3x.00↔	Révision de moignon d'amputation, SAP
84.03.00↔	Amputation de la main, SAP	84.3x.10↔	Révision de moignon d'amputation, région de l'épaule ou du bras
84.03.10↔	Amputation complète de la main au carpe ou au métacarpe	84.3x.11↔	Révision de moignon d'amputation, région de l'avant-bras
84.03.99↔	Amputation de la main, autre	84.3x.12↔	Révision de moignon d'amputation, région de la main
84.04↔	Désarticulation du poignet	84.3x.13↔	Révision de moignon d'amputation, membre inférieur
84.05↔	Amputation de l'avant-bras	84.3x.19↔	Révision de moignon d'amputation, autre site
84.06↔	Désarticulation du coude	84.3x.99↔	Révision de moignon d'amputation, autre
84.07↔	Amputation de l'humérus	84.91↔	Amputation, SAP
84.08↔	Désarticulation de l'épaule		
84.09↔	Amputation interthoracoscopulaire		

procédure F13-3

01.15↔	Biopsie du crâne	08.44.99↔	Autre réparation d'entropion et d'ectropion par plastie de paupière
04.43.00↔	Libération du canal carpien, SAP	08.61.00↔	Reconstruction de paupière avec lambeau ou greffe cutané, SAP
04.43.10↔	Libération du canal carpien par endoscopie	08.61.10↔	Reconstruction de paupière avec lambeau cutané
04.43.99↔	Libération du canal carpien, autre	08.61.11↔	Reconstruction de paupière avec greffe cutanée
04.49.00↔	Autre lyse d'adhérences ou décompression de nerf ou de ganglion périphérique, SAP	08.61.99↔	Autre reconstruction de paupière avec lambeau ou greffe cutanée, autre
04.49.10↔	Autre lyse d'adhérences ou décompression du plexus brachial	08.62↔	Reconstruction de paupière avec greffe de muqueuse
04.49.11↔	Autre lyse d'adhérences ou décompression de nerf de l'épaule	08.63↔	Reconstruction de sourcil avec greffe de follicule pileux
04.49.12↔	Autre lyse d'adhérences ou décompression de nerf du bras	08.64↔	Reconstruction de paupière avec lambeau tarsoconjunctival
04.49.13↔	Autre lyse d'adhérences ou décompression de nerf de la main	08.69.00↔	Autre reconstruction de paupière avec lambeau ou greffe, SAP
04.49.14↔	Autre lyse d'adhérences ou décompression du plexus lombosacré, de l'aîne et du plancher pelvien	08.69.10↔	Reconstruction de paupière avec du cartilage
04.49.15↔	Autre lyse d'adhérences ou décompression de nerf de la jambe	08.69.11↔	Reconstruction de paupière avec du matériau alloplastique
04.49.16↔	Autre lyse d'adhérences ou décompression de nerf du pied	08.69.12↔	Reconstruction de paupière avec plastie par lambeau de glissement et de rotation
04.49.99↔	Autre lyse d'adhérences ou décompression d'autre nerf ou de ganglion périphérique, autre	08.69.13↔	Reconstruction de paupière par allongement de la paupière supérieure
07.16.00↔	Biopsie du thymus, SAP	08.69.19↔	Reconstruction de paupière avec autre lambeau ou greffe
07.16.11↔	Biopsie ouverte du thymus	08.69.99↔	Autre reconstruction de paupière avec lambeau ou greffe, autre
07.16.99↔	Biopsie du thymus, autre	08.86↔	Rhytidectomie de paupière inférieure
07.80↔	Thymectomie, SAP	08.87↔	Rhytidectomie de paupière supérieure
07.81↔	Autre excision partielle du thymus	12.51↔	Gonioponction, sans goniotomie
07.82↔	Autre excision totale du thymus	12.54↔	Trabéculotomie ab externo
07.83↔	Excision partielle du thymus par voie thoroscopique	12.55↔	Cyclodialyse
07.84↔	Excision totale du thymus par voie thoroscopique	12.59.00↔	Autre aide à la circulation intraoculaire, SAP
07.91↔	Exploration de l'aire du thymus	12.59.10↔	Aide de la circulation intraoculaire par trabéculoplastie ou gonioplastie
07.92↔	Autre incision du thymus	12.59.11↔	Aide de la circulation intraoculaire par aspiration et curetage du réseau trabéculaire
07.93↔	Réparation du thymus	12.59.99↔	Autre aide à la circulation intra-oculaire, autre
07.95↔	Incision du thymus par voie thoroscopique	12.61.00↔	Trépanation de sclérotique, avec iridectomie, SAP
07.98↔	Opération autre et non spécifiée du thymus par voie thoroscopique	12.61.10↔	Trépanation de sclérotique, couverte, avec iridectomie
07.99↔	Opération autre et non spécifiée du thymus	12.61.11↔	Trépanation de sclérotique, non couverte, avec iridectomie
08.21↔	Excision de chalazion	12.61.99↔	Trépanation de sclérotique, avec iridectomie, autre
08.43↔	Réparation d'entropion et d'ectropion avec résection cunéiforme	12.64.00↔	Trabéculectomie ab externo, SAP
08.44.00↔	Réparation d'entropion et d'ectropion par plastie de paupière, SAP	12.64.10↔	Trabéculectomie ab externo, couverte
08.44.10↔	Réparation d'entropion et d'ectropion par plastie de paupière, raccourcissement horizontal de la paupière	12.64.11↔	Trabéculectomie ab externo, non couverte

12.64.99↔	Trabéculéctomie ab externo, autre	15.21.10↔	Technique d'allongement d'un seul muscle extraoculaire droit
12.71↔	Cyclodiathermie	15.21.11↔	Technique d'allongement d'un seul muscle extraoculaire oblique
12.72↔	Cyclocryothérapie	15.21.99↔	Technique d'allongement d'un seul muscle extraoculaire, autre
12.73↔	Cyclophotocoagulation	15.22.00↔	Technique de raccourcissement d'un seul muscle extraoculaire, SAP
12.74↔	Réduction du corps ciliaire, SAP	15.22.10↔	Technique de raccourcissement d'un seul muscle extraoculaire droit
12.79.00↔	Autres opérations de glaucome, SAP	15.22.11↔	Technique de raccourcissement d'un seul muscle extraoculaire oblique
12.79.10↔	Viscocanalostomie lors de glaucome	15.22.99↔	Technique de raccourcissement d'un seul muscle extraoculaire, autre
12.79.11↔	Sclérectomie profonde lors de glaucome	15.3x.00↔	Opération sur des muscles extraoculaires, deux ou plus, avec libération temporaire du globe, SAP
12.79.20↔	Mise en place d'un implant de drainage antiglaucomeux	15.3x.10↔	Opération de deux muscles oculaires droits avec libération temporaire du globe
12.79.99↔	Autres opérations de glaucome, autre	15.3x.11↔	Opération d'au moins trois muscles oculaires obliques avec libération temporaire du globe
13.11↔	Extraction intracapsulaire de cristallin, par voie temporale inférieure	15.3x.12↔	Opération d'au moins deux muscles oculaires droits et d'au moins deux muscles oculaires obliques avec libération temporaire du globe
13.19↔	Autre extraction intracapsulaire de cristallin	15.3x.20↔	Myopexie de deux muscles oculaires droits avec libération temporaire du globe
13.2↔	Extraction extracapsulaire de cristallin, technique d'extraction linéaire	15.3x.21↔	Myopexie d'au moins deux muscles oculaires droits et opération d'au moins un autre muscle oculaire avec libération temporaire du globe
13.3↔	Extraction extracapsulaire de cristallin, aspiration simple (et irrigation)	15.3x.99↔	Opérations sur des muscles extraoculaires, deux ou plus, avec libération temporaire du globe, autre
13.41↔	Phacoémulsification et aspiration de cataracte	15.4x.00↔	Opération sur des muscles extraoculaires - deux ou plus - sans libération temporaire du globe, SAP
13.42↔	Phacofragmentation mécanique et aspiration de cataracte, voie postérieure	15.4x.10↔	Opération de deux muscles oculaires droits sans libération temporaire du globe
13.43↔	Phacofragmentation mécanique et autre aspiration de cataracte	15.4x.11↔	Opération d'au moins trois muscles oculaires obliques sans libération temporaire du globe
13.51↔	Extraction extracapsulaire de cristallin, voie temporale inférieure	15.4x.12↔	Autre opération d'au moins deux muscles oculaires droits et d'au moins deux muscles oculaires obliques sans libération temporaire du globe
13.59↔	Autre extraction extracapsulaire de cristallin	15.4x.20↔	Myopexie de deux muscles oculaires droits sans libération temporaire du globe
13.69↔	Autre extraction de cataracte	15.4x.21↔	Myopexie d'au moins deux muscles oculaires droits et opération d'au moins un autre muscle oculaire sans libération temporaire du globe
13.8↔	Ablation de cristallin artificiel	15.4x.99↔	Opération sur des muscles extraoculaires - deux ou plus - sans libération temporaire du globe, autre
14.41↔	Indentation sclérale et implantation	15.6↔	Révision de chirurgie de muscle extraoculaire
14.49↔	Autre réparation de décollement de la rétine par indentation sclérale	16.01↔	Orbitotomie avec volet osseux
14.6x.00↔	Ablation d'implant scléral chirurgical du segment postérieur de l'oeil, SAP	16.02↔	Orbitotomie avec l'insertion d'implant orbitaire
14.6x.10↔	Révision et remplacement de matériel d'indentation sclérale	16.09↔	Autre orbitotomie
14.6x.20↔	Ablation de matériel d'indentation sclérale	16.63↔	Révision de cavité d'énucléation avec greffe
14.6x.99↔	Ablation d'implant scléral chirurgical du segment postérieur de l'oeil, autre	16.64↔	Autre révision de cavité d'énucléation
14.71.00↔	Ablation du corps vitré (par voie antérieure), SAP	16.66↔	Autre révision après exentération de cavité orbitaire
14.71.10↔	Vitrectomie antérieure par la pars plana	16.89↔	Autre réparation de traumatisme de l'orbite ou du globe oculaire
14.71.19↔	Autre vitrectomie par la pars plana	16.92↔	Excision de lésion de l'orbite
14.71.99↔	Ablation du corps vitré (par voie antérieure), autre	16.99↔	Autres opérations du globe oculaire
14.73.00↔	Vitrectomie mécanique par voie antérieure, SAP	30.4x.00↔	Laryngectomie radicale, SAP
14.73.10↔	Vitrectomie mécanique (par voie antérieure), vitrectomie par la pars plana	30.4x.10↔	Laryngectomie radicale avec pharyngectomie, sans reconstruction
14.73.19↔	Vitrectomie mécanique par autre voie antérieure	30.4x.11↔	Laryngectomie radicale avec pharyngectomie, reconstruction avec lambeau muqueux local
14.73.99↔	Vitrectomie mécanique (par voie antérieure), autre	30.4x.12↔	Laryngectomie radicale avec pharyngectomie, reconstruction avec greffon non vascularisé
14.79↔	Autres opérations du corps vitré	30.4x.13↔	Laryngectomie radicale avec pharyngectomie, reconstruction avec lambeau pédiculé régional
15.11.00↔	Recul d'un seul muscle extraoculaire, SAP	30.4x.14↔	Laryngectomie radicale avec pharyngectomie, reconstruction avec lambeau pédiculé
15.11.10↔	Recul d'un seul muscle extraoculaire droit	30.4x.15↔	Laryngectomie radicale avec pharyngectomie, reconstruction avec greffon libre microvascularisé et anastomosé
15.11.11↔	Recul d'un seul muscle extraoculaire oblique	30.4x.16↔	Laryngectomie radicale avec pharyngectomie, reconstruction avec greffon intestinal libre
15.11.99↔	Recul d'un seul muscle extraoculaire, autre	30.4x.17↔	Laryngectomie radicale avec pharyngectomie, reconstruction par anastomose œso-gastrique
15.12.00↔	Avancement d'un seul muscle extraoculaire, SAP	30.4x.19↔	Laryngectomie radicale avec pharyngectomie, autre reconstruction
15.12.10↔	Avancement d'un seul muscle extraoculaire droit		
15.12.11↔	Avancement d'un seul muscle extraoculaire oblique		
15.12.99↔	Avancement de muscle extraoculaire, autre		
15.13.00↔	Résection d'un seul muscle extraoculaire, SAP		
15.13.10↔	Résection d'un seul muscle extraoculaire droit		
15.13.11↔	Résection d'un seul muscle extraoculaire oblique		
15.13.99↔	Résection d'un seul muscle extraoculaire, autre		
15.19.00↔	Autre opération d'un seul muscle extraoculaire avec libération temporaire du globe, SAP		
15.19.10↔	Opération de renforcement de muscle oculaire, SAP		
15.19.11↔	Opération de renforcement de muscle oculaire droit		
15.19.12↔	Opération de renforcement de muscle oculaire oblique		
15.19.19↔	Autre opération de renforcement de muscle oculaire		
15.19.20↔	Opération d'affaiblissement de muscle oculaire, SAP		
15.19.21↔	Opération d'affaiblissement de muscle oculaire droit		
15.19.22↔	Opération d'affaiblissement de muscle oculaire oblique		
15.19.29↔	Autre opération d'affaiblissement de muscle oculaire		
15.19.30↔	Myopexie de muscle oculaire droit		
15.19.40↔	Chirurgie oculomotrice		
15.19.99↔	Autre opération d'un seul muscle extraoculaire avec libération temporaire du globe, autre		
15.21.00↔	Technique d'allongement d'un seul muscle extraoculaire, SAP		

30.4x.20↔	Laryngectomie radicale avec pharyngectomie et résection thyroïdienne, sans reconstruction	38.48.00↔	Résection d'artères de membre inférieur, avec remplacement, SAP
30.4x.21↔	Laryngectomie radicale avec pharyngectomie et résection thyroïdienne, reconstruction avec lambeau muqueux local	38.48.10↔	Résection de l'artère fémorale (commune) (superficielle), avec remplacement
30.4x.22↔	Laryngectomie radicale avec pharyngectomie et résection thyroïdienne, reconstruction avec greffon non vascularisé	38.48.11↔	Résection de l'artère fémorale profonde, avec remplacement
30.4x.23↔	Laryngectomie radicale avec pharyngectomie et résection thyroïdienne, reconstruction avec lambeau pédiculé régional	38.48.12↔	Résection de l'artère poplitée, avec remplacement
30.4x.24↔	Laryngectomie radicale avec pharyngectomie et résection thyroïdienne, reconstruction avec lambeau pédiculé	38.48.13↔	Résection d'artères de la jambe, avec remplacement
30.4x.25↔	Laryngectomie radicale avec pharyngectomie et résection thyroïdienne, reconstruction avec greffon libre microvasculaire et anastomosé	38.48.99↔	Résection d'artères de membre inférieur, avec remplacement, autre
30.4x.26↔	Laryngectomie radicale avec pharyngectomie et résection thyroïdienne, reconstruction avec greffon intestinal libre	39.25.00↔	Pontage entre aorte, artère iliaque et artère fémorale, SAP
30.4x.27↔	Laryngectomie radicale avec pharyngectomie et résection thyroïdienne, reconstruction par anastomose œso-gastrique	39.25.10↔	Pontage aorto-iliaque-fémoral, aortique, SAP
30.4x.29↔	Laryngectomie radicale avec pharyngectomie et résection thyroïdienne, autre reconstruction	39.25.11↔	Pontage aorto-iliaque
30.4x.99↔	Laryngectomie radicale, autre	39.25.12↔	Pontage aorto-fémoral
33.33↔	Pneumopéritoine pour collapsus du poumon	39.25.13↔	Pontage aorto-poplité
34.03↔	Réouverture de thoracotomie	39.25.14↔	Pontage aorto-crural
34.23.20↔	Biopsie ouverte de la paroi thoracique	39.25.19↔	Pontage aorto-iliaque-fémoral, aortique, autre
34.3x.00↔	Excision ou destruction de lésion ou de tissu du médiastin, SAP	39.25.20↔	Pontage iliaque-fémoral, SAP
34.3x.10↔	Excision de lésion ou de tissu du médiastin	39.25.21↔	Pontage ilio-iliaque
34.3x.20↔	Résection de lésion ou de tissu du médiastin, SAP	39.25.22↔	Pontage ilio-fémoral
34.3x.21↔	Résection de lésion ou de tissu du médiastin, sans résection d'organe médiastinal	39.25.23↔	Pontage ilio-poplité
34.3x.22↔	Résection de lésion ou de tissu du médiastin, avec résection du poumon ou de la paroi thoracique	39.25.24↔	Pontage ilio-crural
34.3x.23↔	Résection de lésion ou de tissu du médiastin, avec résection partielle du péricarde	39.25.29↔	Pontage iliaque-fémoral, autre
34.3x.24↔	Résection de lésion ou de tissu du médiastin, avec endoprothèse vasculaire	39.25.30↔	Pontage par le trou obturateur (extra-anatomique)
34.3x.25↔	Résection de lésion ou de tissu du médiastin, avec résection pulmonaire et endoprothèse vasculaire	39.25.99↔	Pontage entre aorte, artère iliaque et artère fémorale, autre
34.3x.26↔	Résection de lésion ou de tissu du médiastin, avec résection pulmonaire et résection partielle du péricarde	39.41↔	Contrôle d'hémorragie après chirurgie vasculaire
34.3x.27↔	Résection de lésion ou de tissu du médiastin, avec résection partielle du péricarde et endoprothèse vasculaire	40.11.10↔	Biopsie ouverte (par incision) de ganglion lymphatique médiastinal, para-aortique, iliaque ou pelvien
34.3x.28↔	Résection de lésion ou de tissu du médiastin, avec résection partielle du poumon et du péricarde et endoprothèse vasculaire	40.11.11↔	Biopsie ouverte (par incision) de ganglion lymphatique cervical, supraclaviculaire, axillaire ou inguinal
34.3x.29↔	Résection de lésion ou de tissu du médiastin, autre	40.21.00↔	Excision de ganglion lymphatique cervical profond, SAP
34.3x.30↔	Destruction de lésion ou de tissu du médiastin	40.21.10↔	Excision de ganglions et vaisseaux lymphatiques isolés, ganglion cervical non marqué
34.3x.99↔	Excision ou destruction de lésion ou de tissu du médiastin, autre	40.21.11↔	Excision de ganglions et vaisseaux lymphatiques isolés, ganglion cervical marqué à l'aide d'un radio-isotope ou d'un colorant (lymphadénectomie de ganglion sentinelle)
34.4x.00↔	Excision ou destruction de lésion de la paroi thoracique, SAP	40.21.99↔	Excision de ganglion lymphatique cervical profond, autre
34.4x.10↔	Excision de lésion de la paroi thoracique	40.22.00↔	Excision de ganglion lymphatique mammaire interne, SAP
34.4x.20↔	Résection partielle de lésion de la paroi thoracique, SAP	40.22.10↔	Excision de ganglion lymphatique mammaire interne, par thoracoscopie
34.4x.21↔	Résection partielle de lésion de la paroi thoracique, sans réparation	40.22.20↔	Excision chirurgicale ouverte de ganglion lymphatique mammaire interne
34.4x.22↔	Résection partielle de lésion de la paroi thoracique, avec réparation	40.22.99↔	Excision de ganglion lymphatique mammaire interne, autre
34.4x.30↔	Résection de lésion de la paroi thoracique, résection complète du sternum, SAP	40.23.00↔	Excision de ganglion lymphatique axillaire, SAP
34.4x.31↔	Résection de lésion de la paroi thoracique, résection complète du sternum, sans réparation	40.23.10↔	Excision de ganglion lymphatique axillaire, non marqué
34.4x.32↔	Résection de lésion de la paroi thoracique, résection complète du sternum, avec réparation	40.23.11↔	Excision de ganglion lymphatique axillaire marqué à l'aide d'un radio-isotope ou d'un colorant (lymphadénectomie de ganglion sentinelle)
34.4x.40↔	Destruction de lésion de la paroi thoracique	40.23.99↔	Excision de ganglion lymphatique axillaire, autre
34.4x.99↔	Excision ou destruction de lésion de la paroi thoracique, autre	40.3x.10↔	Lymphadénectomie régionale, indépendante d'autre intervention, SAP
34.85↔	Implantation d'un stimulateur diaphragmatique	40.3x.11↔	Lymphadénectomie régionale, indépendante d'autre intervention, région cervicale
34.89.00↔	Autres opérations du diaphragme, SAP	40.3x.12↔	Lymphadénectomie régionale, indépendante d'autre intervention, région axillaire
34.89.10↔	Autres opérations du diaphragme, incision du diaphragme	40.3x.13↔	Lymphadénectomie régionale, indépendante d'autre intervention, région para-aortique, pelvienne ou iliaque ou pour obturation
34.89.99↔	Autres opérations du diaphragme, autre	40.3x.14↔	Lymphadénectomie régionale, indépendante d'autre intervention, région inguinale, chirurgie ouverte
38.38.00↔	Résection d'artères de membre inférieur, avec anastomose, SAP	40.3x.15↔	Lymphadénectomie régionale, indépendante d'autre intervention, région inguinale, par laparoscopie
38.38.10↔	Résection de l'artère fémorale (commune) (superficielle), avec anastomose	40.3x.16↔	Lymphadénectomie régionale, indépendante d'autre intervention, région médiastinale et péribronchique
38.38.11↔	Résection de l'artère fémorale profonde, avec anastomose	40.3x.19↔	Lymphadénectomie régionale, indépendante d'autre intervention, autre
38.38.12↔	Résection de l'artère poplitée, avec anastomose	40.3x.21↔	Lymphadénectomie régionale dans le cadre d'une autre intervention, région cervicale
38.38.99↔	Résection d'artères de membre inférieur, avec anastomose, SAP	40.3x.22↔	Lymphadénectomie régionale dans le cadre d'une autre intervention, région axillaire
		40.3x.23↔	Lymphadénectomie régionale dans le cadre d'une autre intervention, région para-aortique, pelvienne ou iliaque

40.3x.24↔	Lymphadénectomie régionale dans le cadre d'une autre intervention, pour obturation	45.78.12↔	Résection segmentaire, par laparoscopie
40.3x.25↔	Lymphadénectomie régionale dans le cadre d'une autre intervention, région inguinale	45.78.21↔	Résection segmentaire multiple, par chirurgie ouverte
40.3x.26↔	Lymphadénectomie régionale dans le cadre d'une autre intervention, région médiastinale et péribronchique	45.78.22↔	Résection segmentaire multiple, par laparoscopie
40.3x.29↔	Lymphadénectomie régionale dans le cadre d'une autre intervention, autre	45.79↔	Autre excision partielle du gros intestin
40.52.00↔	Excision radicale des ganglions lymphatiques péri-aortiques, SAP	45.80↔	Colectomie totale; SAP
40.52.10↔	Excision radicale des ganglions lymphatiques rétropéritonéaux (para-aortiques, para-caves) et pelviens, indépendante d'autre intervention	45.81.11↔	Colectomie, par chirurgie ouverte
40.52.11↔	Excision radicale des ganglions lymphatiques rétropéritonéaux (para-aortiques, para-caves) et pelviens, au cours d'une autre intervention	45.81.12↔	Colectomie, par laparoscopie
40.52.99↔	Excision radicale des ganglions lymphatiques péri-aortiques, autre	45.82.11↔	Proctocolectomie, par chirurgie ouverte
40.53.00↔	Excision radicale des ganglions lymphatiques iliaques, SAP	45.82.12↔	Proctocolectomie, par laparoscopie
40.53.10↔	Excision radicale des ganglions lymphatiques iliaques, indépendante d'autre intervention	45.89↔	Colectomie totale, autre
40.53.11↔	Excision radicale des ganglions lymphatiques iliaques dans le cadre d'une autre intervention	45.92.11↔	Anastomose entre l'intestin grêle et le rectum avec formation d'un réservoir (pouch)
40.53.99↔	Excision radicale des ganglions lymphatiques iliaques, autre	45.92.12↔	Anastomose entre l'intestin grêle et le rectum avec formation d'un réservoir (pouch)
40.59.00↔	Excision radicale d'autres ganglions lymphatiques, SAP	46.2a↔	Réalisation d'une anastomose selon Bishop-Koop
40.59.10↔	Excision radicale d'autres ganglions lymphatiques, indépendante d'autre intervention, SAP	46.33↔	Réalisation d'une duodénostomie
40.59.11↔	Excision radicale de ganglions médiastinaux, indépendante d'autre intervention	46.39↔	Autre entérostomie
40.59.12↔	Excision radicale de ganglions péribronchiques, indépendante d'autre intervention	46.97.00↔	Transplantation intestinale, SAP
40.59.19↔	Excision radicale d'autres ganglions lymphatiques, indépendante d'autre intervention, autre	46.97.10↔	Transplantation intestinale, retransplantation d'intestin grêle durant la même hospitalisation
40.59.20↔	Excision radicale d'autres ganglions lymphatiques dans le cadre d'une autre intervention, SAP	46.97.99↔	Transplantation intestinale, autre
40.59.21↔	Excision radicale de ganglions lymphatiques médiastinaux dans le cadre d'une autre intervention	50.12.00↔	Biopsie ouverte du foie, SAP
40.59.22↔	Excision radicale de ganglions lymphatiques péribronchiques dans le cadre d'une autre intervention	50.12.09↔	Biopsie ouverte du foie, autre
40.59.29↔	Excision radicale d'autres ganglions lymphatiques dans le cadre d'une autre intervention, autre	50.12.11↔	Biopsie du foie, par excision, par chirurgie ouverte
40.59.99↔	Excision radicale d'autres ganglions lymphatiques, autre	50.12.12↔	Biopsie du foie, par biopsie à l'aiguille, par chirurgie ouverte
40.9x.00↔	Autres opérations de structures lymphatiques, SAP	52.12↔	Biopsie ouverte du pancréas
40.9x.10↔	Anastomose pour résorption de lymphoedème	52.22.00↔	Autre excision ou destruction de lésion ou tissu du pancréas et du canal pancréatique, SAP
40.9x.20↔	Incision de lymphocèle	52.22.99↔	Autre excision ou destruction de lésion ou tissu du pancréas et du canal pancréatique, autre
40.9x.30↔	Drainage de lymphoedème	52.52.11↔	Pancréatectomie caudale, par chirurgie ouverte
40.9x.40↔	Ponction percutanée d'une lymphocèle à fin thérapeutique	52.52.12↔	Pancréatectomie caudale, par laparoscopie
40.9x.99↔	Autres opérations de structures lymphatiques, autre	52.92↔	Canulation du canal pancréatique
45.49↔	Autre destruction de lésion du gros intestin	52.95.00↔	Autre réparation du pancréas, SAP
45.61↔	Résection segmentaire multiple d'intestin grêle	52.95.10↔	Extraction chirurgicale ouverte de calcul(s) du canal pancréatique
45.62↔	Autre résection partielle d'intestin grêle	52.95.11↔	Extraction laparoscopique de calcul(s) du canal pancréatique
45.63.00↔	Exérèse totale de l'intestin grêle, SAP	52.95.20↔	Dilatation laparoscopique du canal pancréatique
45.63.99↔	Exérèse totale de l'intestin grêle, autre	52.95.30↔	Insertion chirurgicale ouverte de drain dans le canal pancréatique
45.70↔	Excision partielle du gros intestin, SAP	52.95.31↔	Insertion laparoscopique de drain dans le canal pancréatique
45.72.11↔	Résection iléo-caecale, chirurgica a cielo aperto	52.95.40↔	Insertion ou remplacement de stent (prothèse) non auto-expansible dans le canal pancréatique, chirurgical ouvert
45.72.12↔	Résection iléo-caecale, par laparoscopie	52.95.41↔	Insertion ou remplacement de stent (prothèse) non auto-expansible dans le canal pancréatique, par laparoscopie
45.74.11↔	Résection du côlon transverse, par chirurgie ouverte	52.95.50↔	Insertion ou remplacement de stent (prothèse) auto-expansible dans le canal pancréatique, chirurgical ouvert
45.74.12↔	Résection du côlon transverse, par laparoscopie	52.95.51↔	Insertion ou remplacement de stent (prothèse) auto-expansible dans le canal pancréatique, par laparoscopie
45.75.11↔	Hémi-colectomie gauche, par chirurgie ouverte	52.95.60↔	Réparation laparoscopique du canal pancréatique
45.75.12↔	Hémi-colectomie gauche, par laparoscopie	52.95.70↔	Réparation du pancréas
45.75.21↔	Hémi-colectomie gauche avec sigmoïdectomie, par chirurgie ouverte	52.95.90↔	Autre réparation du pancréas, autre opération endoscopique du pancréas
45.75.22↔	Hémi-colectomie gauche avec sigmoïdectomie, par laparoscopie	52.99.00↔	Autres opérations à ciel ouvert du pancréas, SAP
45.76.00↔	Sigmoïdectomie, SAP	52.99.10↔	Autres opérations à ciel ouvert du pancréas, dilatation du canal pancréatique
45.76.09↔	Sigmoïdectomie, autre	52.99.20↔	Autres opérations à ciel ouvert du pancréas, réparation du canal pancréatique
45.76.11↔	Sigmoïdectomie, par chirurgie ouverte	52.99.99↔	Autres opérations à ciel ouvert du pancréas, autre
45.76.21↔	Sigmoïdectomie, par laparoscopie	54.3x.00↔	Excision ou destruction de lésion ou tissu de la paroi abdominale ou de l'ombilic, SAP
45.77.11↔	Hémi-colectomie droite étendue, par chirurgie ouverte	54.3x.10↔	Omphalectomie
45.77.12↔	Hémi-colectomie droite étendue, par laparoscopie	54.3x.19↔	Autre excision de lésion ou tissu de la paroi abdominale ou de l'ombilic
45.77.21↔	Hémi-colectomie gauche étendue, par chirurgie ouverte	54.3x.20↔	Destruction de lésion ou tissu de la paroi abdominale ou de l'ombilic
45.77.22↔	Hémi-colectomie gauche étendue, par laparoscopie	54.3x.99↔	Excision ou destruction de lésion ou tissu de la paroi abdominale ou de l'ombilic, autre
45.78.11↔	Résection segmentaire, par chirurgie ouverte	54.4x.00↔	Excision ou destruction de tissu péritonéal, SAP
		54.4x.10↔	Excision d'appendice épiploïque
		54.4x.11↔	Excision de méésentère

54.4x.12↔	Excision d'épiploon	70.32.00↔	Excision ou destruction locale de lésion ou tissu du cul-de-sac de Douglas, SAP
54.4x.99↔	Excision ou destruction de tissu péritonéal, autre	70.32.10↔	Excision locale de lésion ou tissu du cul-de-sac de Douglas
58.45.00↔	Réparation d'hypospadias ou d'épispadias, SAP	70.32.11↔	Destruction locale de lésion ou tissu du cul-de-sac de Douglas
58.45.10↔	Réparation d'hypospadias ou d'épispadias chez la femme	70.32.99↔	Excision ou destruction locale de lésion ou tissu du cul-de-sac de Douglas, autre
58.45.20↔	Réparation d'hypospadias ou d'épispadias chez l'homme, redressement pénien et cordectomie	70.71↔	Suture de lacération du vagin
58.45.21↔	Réparation d'hypospadias ou d'épispadias chez l'homme, autre procédure	70.79.00↔	Autre réparation du vagin, SAP
58.45.99↔	Réparation d'hypospadias ou d'épispadias, autre	70.79.10↔	Autre colporrhaphie du vagin avec plastie du plancher pelvien
59.00↔	Dissection rétropéritonéale, SAP	70.79.99↔	Autre réparation du vagin, autre
59.19↔	Autre incision de tissu périvésical	71.01↔	Lyse d'adhérences de la vulve
59.91↔	Excision de tissu périrénal ou périvésical	71.4x.10↔	Réparation du clitoris (plastie «en accordéon»)
59.92↔	Autres opérations de tissu périrénal ou périvésical	71.4x.99↔	Opérations du clitoris, autre
61.3x.00↔	Excision ou destruction de lésion ou de tissu du scrotum, SAP	77.08.00↔	Séquestrectomie, os du tarse et du métatarse, SAP
61.3x.10↔	Excision ou destruction de lésion ou de tissu du scrotum, résection partielle	77.08.10↔	Séquestrectomie, os du tarse et du métatarse, sans insertion de réservoir médicamenteux
61.3x.11↔	Excision ou destruction de lésion ou de tissu du scrotum, résection totale	77.08.11↔	Séquestrectomie, os du tarse et du métatarse, avec insertion de réservoir médicamenteux
61.3x.12↔	Excision ou destruction de lésion ou de tissu du scrotum, résection radicale	77.08.99↔	Séquestrectomie, os du tarse et du métatarse, autre
61.3x.99↔	Excision ou destruction de lésion ou de tissu du scrotum, autre	77.09.40↔	Séquestrectomie, phalanges du pied, sans insertion de réservoir médicamenteux
61.42↔	Réparation de fistule du scrotum	77.09.41↔	Séquestrectomie, phalanges du pied, avec insertion de réservoir médicamenteux
61.49↔	Autre réparation de scrotum et de tunique vaginale	77.09.90↔	Séquestrectomie, autres os non spécifiés, sans insertion de réservoir médicamenteux
61.92↔	Excision de lésion de la tunique vaginale, sauf hydrocèle	77.09.91↔	Séquestrectomie, autres os non spécifiés, avec insertion de réservoir médicamenteux
62.12↔	Biopsie de testicule, ouverte	77.09.99↔	Séquestrectomie, autre site spécifié, sauf os de la face, autre
62.2↔	Excision ou destruction de lésion de testicule	77.27.00↔	Ostéotomie cunéiforme, tibia et péroné, SAP
62.3x.00↔	Orchidectomie unilatérale, SAP	77.27.10↔	Ostéotomie cunéiforme, tibia
62.3x.10↔	Orchidectomie unilatérale, scrotale, sans épидидymectomie	77.27.20↔	Ostéotomie cunéiforme, péroné
62.3x.11↔	Orchidectomie unilatérale, scrotale, avec épидидymectomie	77.27.99↔	Ostéotomie cunéiforme, tibia et péroné, autre
62.3x.20↔	Orchidectomie unilatérale, testicule inguinal, sans épидидymectomie	77.28.00↔	Ostéotomie cunéiforme, os du tarse et du métatarse, SAP
62.3x.21↔	Orchidectomie unilatérale, testicule inguinal, avec épидидymectomie	77.28.10↔	Ostéotomie cunéiforme, astragale
62.3x.30↔	Orchidectomie unilatérale chirurgicale ouverte, testicule abdominal	77.28.20↔	Ostéotomie cunéiforme, calcanéum
62.3x.31↔	Orchidectomie unilatérale par laparoscopie, testicule abdominal	77.28.30↔	Ostéotomie cunéiforme, autres os du tarse
62.3x.40↔	Orchidectomie unilatérale radicale	77.28.40↔	Ostéotomie cunéiforme, os du métatarse
62.3x.99↔	Orchidectomie unilatérale, autre	77.28.99↔	Ostéotomie cunéiforme, os du tarse et du métatarse, autre
62.41↔	Ablation simultanée des deux testicules	77.29.40↔	Ostéotomie cunéiforme, phalanges du pied
62.42↔	Ablation du testicule restant	77.37.00↔	Autre section osseuse, tibia et péroné, SAP
62.5↔	Orchidopexie	77.37.10↔	Ostéotomie de rotation du tibia
62.69↔	Autre réparation de testicule	77.37.12↔	Corticotomie et transport de segment tibial
62.99.20↔	Déplacement chirurgical d'un testicule abdominal	77.37.13↔	Ostéotomie complexe (pluridimensionnelle) du tibia (avec correction axiale)
62.99.30↔	Prélèvement de tissu du testicule ou de l'épididyme pour préparation aux fins d'insémination artificielle	77.37.14↔	Ostéotomie valgusante ou varisante du tibia
64.3x.00↔	Amputation du pénis, SAP	77.37.19↔	Autre section osseuse du tibia
64.3x.10↔	Amputation partielle du pénis	77.37.20↔	Ostéotomie de rotation du péroné
64.3x.11↔	Amputation totale du pénis	77.37.21↔	Corticotomie et transport de segment du péroné
64.3x.12↔	Amputation du pénis, émasclulation	77.37.22↔	Ostéotomie complexe (pluridimensionnelle) du péroné (avec correction axiale)
64.3x.99↔	Amputation du pénis, autre	77.37.29↔	Autre section osseuse du péroné
64.5x.00↔	Opération pour transformation de sexe, SAP	77.37.99↔	Autre section osseuse, tibia et péroné, autre
64.5x.10↔	Opération pour transformation de sexe, transformation d'une femme en homme	77.38.00↔	Autre section osseuse, os du tarse et du métatarse, SAP
64.5x.20↔	Opération pour transformation de sexe, transformation d'un homme en femme	77.38.10↔	Ostéotomie de rotation d'os du tarse
64.5x.99↔	Opération pour transformation de sexe, autre	77.38.11↔	Corticotomie et transport de segment d'os du tarse
65.11↔	Biopsie de l'ovaire par aspiration	77.38.12↔	Ostéotomie complexe (pluridimensionnelle) d'os du tarse (avec correction axiale)
65.12↔	Autre biopsie de l'ovaire	77.38.19↔	Autre section osseuse du tarse
65.13↔	Biopsie d'ovaire par laparoscopie	77.38.29↔	Autre section osseuse du métatarse
65.14↔	Autres interventions diagnostiques par laparoscopie sur l'ovaire	77.38.99↔	Autre section osseuse, os du tarse et du métatarse, autre
65.22↔	Résection cunéiforme de l'ovaire	77.40.20↔	Biopsie osseuse, site non spécifié, biopsie ouverte
65.24↔	Résection cunéiforme de l'ovaire par laparoscopie	77.40.99↔	Biopsie osseuse, site non spécifié, autre
65.30↔	Ovariectomie, SAP	77.41.00↔	Biopsie osseuse, clavicule, omoplate, côtes et sternum, SAP
65.31↔	Ovariectomie par laparoscopie	77.41.20↔	Biopsie osseuse, clavicule, omoplate, côtes et sternum, biopsie ouverte
65.32↔	Ovariectomie, par chirurgie ouverte	77.41.99↔	Biopsie osseuse, clavicule, omoplate, côtes et sternum, autre
65.33↔	Ovariectomie, par voie vaginale	77.42.00↔	Biopsie osseuse, humérus, SAP
65.34↔	Ovariectomie, par voie vaginale, assistée par laparoscopie	77.42.20↔	Biopsie osseuse, humérus, biopsie ouverte
65.39↔	Ovariectomie, autre	77.42.99↔	Biopsie osseuse, humérus, autre
69.19↔	Autre excision ou destruction de l'utérus et des structures de soutien	77.43.00↔	Biopsie osseuse, radius et cubitus, SAP
		77.43.20↔	Biopsie osseuse, radius et cubitus, biopsie ouverte

77.43.99↔	Biopsie osseuse, radius et cubitus, autre	78.28.11↔	Épiphysiodèse permanente, os du tarse et du métatarse
77.44.00↔	Biopsie osseuse, os du carpe et du métacarpe, SAP	78.28.12↔	Épiphysiolyse thérapeutique, os du tarse et du métatarse
77.44.20↔	Biopsie osseuse, os du carpe et du métacarpe, biopsie ouverte	78.28.20↔	Autre raccourcissement d'os, calcanéum
77.44.99↔	Biopsie osseuse, os du carpe et du métacarpe, autre	78.28.21↔	Autre raccourcissement d'os, autres os du tarse
77.45.00↔	Biopsie osseuse, fémur, SAP	78.28.22↔	Autre raccourcissement d'os du métatarse
77.45.20↔	Biopsie osseuse, fémur, biopsie ouverte	78.28.99↔	Raccourcissement d'os, os du tarse et du métatarse, autre
77.45.99↔	Biopsie osseuse, fémur, autre	78.29.10↔	Épiphysiodèse temporaire, phalanges de la main
77.46.00↔	Biopsie osseuse, rotule, SAP	78.29.11↔	Épiphysiodèse permanente, phalanges de la main
77.46.20↔	Biopsie osseuse, rotule, biopsie ouverte	78.29.12↔	Épiphysiolyse thérapeutique, phalanges de la main
77.46.99↔	Biopsie osseuse, rotule, autre	78.29.19↔	Autre raccourcissement d'os, phalanges de la main
77.47.00↔	Biopsie osseuse, tibia et péroné, SAP	78.29.40↔	Épiphysiodèse temporaire, phalanges du pied
77.47.20↔	Biopsie osseuse, tibia et péroné, biopsie ouverte	78.29.41↔	Épiphysiodèse permanente, phalanges du pied
77.47.99↔	Biopsie osseuse, tibia et péroné, autre	78.29.42↔	Épiphysiolyse thérapeutique, phalanges du pied
77.48.00↔	Biopsie osseuse, os du tarse et du métatarse, SAP	78.29.49↔	Autre raccourcissement d'os, phalanges du pied
77.48.20↔	Biopsie osseuse, os du tarse et du métatarse, biopsie ouverte	78.29.99↔	Raccourcissement d'os, autre os spécifié, sauf os de la face, autre
77.48.99↔	Biopsie osseuse, os du tarse et du métatarse, autre	78.38.00↔	Allongement d'os, os du tarse et du métatarse, SAP
77.49.00↔	Biopsie osseuse, autre site spécifié, sauf os de la face, SAP	78.38.10↔	Allongement d'os, calcanéum
77.49.21↔	Biopsie osseuse, autre site spécifié, sauf os de la face, biopsie osseuse de la colonne vertébrale, biopsie ouverte	78.38.19↔	Allongement d'os, autres os du tarse
77.49.41↔	Biopsie osseuse, autre site spécifié, sauf os de la face, biopsie osseuse de phalanges du pied, biopsie ouverte	78.38.20↔	Allongement d'os, os du métatarse
77.49.91↔	Biopsie osseuse, autre site spécifié, sauf os de la face, biopsie ouverte	78.38.99↔	Allongement d'os, os du tarse et du métatarse, autre
77.49.99↔	Biopsie osseuse, autre site spécifié, sauf os de la face, autre	78.48↔	Autres réparations ou opérations plastiques osseuses, os du tarse et du métatarse
77.51↔	Exostosectomie d'hallux valgus et rigidus avec correction des tissus mous et ostéotomie du premier métatarsien	78.49.11↔	Autre réparation plastique de phalanges de la main
77.52↔	Exostosectomie d'hallux valgus et rigidus avec correction des tissus mous et arthrodèse	78.49.12↔	Autre réparation plastique du bassin
77.53↔	Autres exostosectomie d'hallux valgus et rigidus et correction des tissus mous	78.49.13↔	Autre réparation plastique de phalanges du pied
77.54↔	Cure de quintus varus, avec exostosectomie ou ostéotomie	79.35.00↔	Réduction ouverte de fracture du fémur, avec fixation interne, SAP
77.58↔	Autre excision, arthrodèse ou cure de déformation d'orteil	79.35.10↔	Réduction ouverte de fracture de la tête fémorale, avec fixation interne
77.5a↔	Autre exostosectomie d'hallux valgus et rigidus	79.35.11↔	Réduction ouverte de fracture du col fémoral et de du fémur proximal, avec fixation interne
77.68.00↔	Excision locale de lésion ou de tissu osseux, os du tarse et du métatarse, SAP	79.35.12↔	Réduction ouverte de fracture diaphysaire du fémur, avec fixation interne
77.68.10↔	Excision locale de lésion ou de tissu osseux, os du tarse	79.35.13↔	Réduction ouverte de fracture du fémur distal, avec fixation interne
77.68.11↔	Excision locale de lésion ou de tissu osseux, os du métatarse	79.35.99↔	Réduction ouverte de fracture du fémur avec fixation interne, autre
77.68.20↔	Débridement, os du tarse	79.67↔	Débridement de fracture ouverte, os du tarse et du métatarse
77.68.21↔	Débridement, os du métatarse	79.97↔	Opération de lésion osseuse traumatique, SAP, os du tarse et du métatarse
77.68.99↔	Excision locale de lésion ou de tissu osseux, os du tarse et du métatarse, autre	80.36.00↔	Biopsie d'articulation, genou, SAP
77.69.13↔	Excision locale de lésion ou de tissu osseux, phalanges du pied	80.36.20↔	Biopsie articulaire du genou sous arthroscopie
77.69.20↔	Débridement de phalanges de la main	80.36.30↔	Biopsie articulaire ouverte du genou
77.69.22↔	Débridement, os du bassin	80.36.99↔	Biopsie d'articulation, genou, autre
77.69.23↔	Débridement de phalanges du pied	80.6x.00↔	Ménissectomie du genou, SAP
77.88↔	Autre ostectomie partielle, os du tarse et du métatarse	80.6x.10↔	Ménissectomie du genou, sous arthroscopie, partielle
77.89.40↔	Autre ostectomie partielle, phalanges du pied	80.6x.11↔	Ménissectomie du genou, sous arthroscopie, totale
77.91.11↔	Ostectomie totale, côte	80.6x.20↔	Ménissectomie du genou, chirurgicale ouverte, partielle
77.91.12↔	Ostectomie totale, côte cervicale	80.6x.21↔	Ménissectomie du genou, chirurgicale ouverte, totale
77.91.13↔	Ostectomie totale, sternum	80.6x.99↔	Ménissectomie du genou, autre
77.98.00↔	Ostectomie totale, os du tarse et du métatarse, SAP	80.81.00↔	Autre excision ou destruction locale de lésion articulaire, ceinture scapulaire et épaule, SAP
77.98.10↔	Ostectomie totale, os du tarse	80.81.10↔	Débridement de l'articulation glénohumérale
77.98.11↔	Ostectomie totale, os du métatarse	80.81.11↔	Excision de kyste de l'articulation glénohumérale
77.98.99↔	Ostectomie totale, os du tarse et du métatarse, autre	80.81.19↔	Autre excision ou destruction locale de lésion de l'articulation glénohumérale
77.99.10↔	Ostectomie totale, phalanges de la main	80.81.20↔	Débridement de l'articulation acromio-claviculaire
77.99.40↔	Ostectomie totale, phalanges du pied	80.81.21↔	Excision de kyste de l'articulation acromio-claviculaire
78.09.40↔	Grefe osseuse, phalanges du pied, fragment à pédicule vascularisé avec anastomoses microvasculaires	80.81.29↔	Autre excision ou destruction locale de lésion de l'articulation acromio-claviculaire
78.09.41↔	Grefe osseuse, phalanges du pied, fragment à pédicule vascularisé sans anastomoses microvasculaires	80.81.99↔	Autre excision ou destruction locale de lésion articulaire, ceinture scapulaire et épaule, autre
78.09.42↔	Grefe d'os et de cartilage, phalanges du pied	80.82.00↔	Autre excision ou destruction locale de lésion articulaire, coude, SAP
78.15.10↔	Réduction ouverte de fracture du col fémoral et du fémur proximal, stabilisée par fixateur externe	80.82.10↔	Excision ou destruction locale de lésion articulaire du coude sous arthroscopie
78.15.20↔	Réduction ouverte de fracture diaphysaire du fémur, stabilisée par fixateur externe	80.82.11↔	Débridement de l'articulation du coude
78.15.40↔	Réduction fermée d'autre fracture du fémur, stabilisée par fixateur externe	80.82.12↔	Excision de kyste de l'articulation du coude
78.15.99↔	Application de fixateur externe, fémur (inclus réduction de fracture), autre	80.82.99↔	Autre excision ou destruction locale de lésion articulaire, coude, autre
78.28.00↔	Raccourcissement d'os, os du tarse et du métatarse, SAP		
78.28.10↔	Épiphysiodèse temporaire, os du tarse et du métatarse		

80.90.00↔	Autre excision articulaire, SAP	81.44.12↔	Stabilisation de la rotule, transfert de l'insertion d'un tendon rotulien
80.90.10↔	Excision articulaire sous arthroscopie	81.44.13↔	Stabilisation de la rotule, transfert de l'insertion d'un tendon rotulien avec implantation d'un greffon osseux
80.90.99↔	Autre excision articulaire, autre	81.44.14↔	Stabilisation de la rotule par plastie du MPFL (Medial Patello-Femoral Ligament)
80.91.00↔	Autre excision articulaire, ceinture scapulaire et épaule, SAP	81.44.99↔	Stabilisation de la rotule, autre
80.91.10↔	Excision arthroscopique, articulation glénohumérale	81.45.10↔	Réparation du ligament croisé antérieur avec tendon rotulien autogène sous arthroscopie
80.91.11↔	Autre excision, articulation glénohumérale	81.45.11↔	Réparation du ligament croisé postérieur avec tendon rotulien autogène sous arthroscopie
80.91.20↔	Excision arthroscopique, articulation acromio-claviculaire	81.45.12↔	Réparation du ligament croisé antérieur avec tendon semi-tendineux et/ou gracilis sous arthroscopie
80.91.21↔	Autre excision, articulation acromio-claviculaire	81.45.13↔	Réparation du ligament croisé postérieur avec tendon semi-tendineux et/ou gracilis sous arthroscopie
80.91.30↔	Prélèvement de greffon cartilagineux, ceinture scapulaire et épaule	81.45.14↔	Réparation du ligament croisé antérieur avec remplacement alloplastique et renforcement alloplastique du ligament, par arthroscopie
80.91.99↔	Autre excision articulaire, ceinture scapulaire et épaule, autre	81.45.19↔	Autre réparation des ligaments croisés sous arthroscopie
80.92.00↔	Autre excision articulaire, coude, SAP	81.45.20↔	Réparation chirurgicale ouverte du ligament croisé antérieur avec tendon rotulien autogène
80.92.10↔	Excision arthroscopique, coude	81.45.21↔	Réparation chirurgicale ouverte du ligament croisé postérieur avec tendon rotulien autogène
80.92.11↔	Prélèvement de greffon cartilagineux du coude	81.45.22↔	Réparation chirurgicale ouverte du ligament croisé antérieur avec tendon semi-tendineux et/ou gracilis
80.92.99↔	Autre excision articulaire, coude, autre	81.45.23↔	Réparation chirurgicale ouverte du ligament croisé postérieur avec tendon semi-tendineux et/ou gracilis
80.93.00↔	Autre excision articulaire, poignet, SAP	81.45.24↔	Réparation du ligament croisé antérieur avec remplacement alloplastique et renforcement alloplastique du ligament, par chirurgie ouverte
80.93.10↔	Excision arthroscopique, poignet	81.45.29↔	Autre réparation chirurgicale ouverte des ligaments croisés
80.93.11↔	Prélèvement de greffon cartilagineux du poignet	81.45.99↔	Autre réparation des ligaments croisés, autre
80.93.12↔	Résection du ligament triangulaire du carpe	81.49.10↔	Refixation d'un fragment ostéochondral sous arthroscopie, articulation talo-crurale
80.93.99↔	Autre excision articulaire, poignet, autre	81.49.11↔	Refixation chirurgicale ouverte d'un fragment ostéochondral, articulation talo-crurale
80.94↔	Autre excision articulaire, main et doigt	81.49.12↔	Refixation d'un fragment ostéochondral sous arthroscopie, articulation sous-talaire
80.95.00↔	Autre excision articulaire, hanche, SAP	81.49.13↔	Refixation chirurgicale ouverte d'un fragment ostéochondral, articulation sous-talaire
80.95.10↔	Excision arthroscopique, hanche	81.49.18↔	Grefe de cartilage et implantation de tissu cultivé in vitro dans l'articulation talo-crurale, sous arthroscopie
80.95.11↔	Prélèvement de greffon cartilagineux de la hanche	81.49.19↔	Grefe de cartilage et implantation de tissu cultivé in vitro dans l'articulation talo-crurale, chirurgie ouverte
80.95.99↔	Autre excision articulaire, hanche, autre	81.49.20↔	Grefe de cartilage et implantation de tissu cultivé in vitro dans l'articulation sous-talaire, sous arthroscopie
80.96.00↔	Autre excision articulaire, genou, SAP	81.49.21↔	Grefe de cartilage et implantation de tissu cultivé in vitro dans l'articulation sous-talaire, chirurgie ouverte
80.96.10↔	Excision arthroscopique, genou	81.49.26↔	Incision de l'os sous-chondral sous arthroscopie, articulation talo-crurale
80.96.20↔	Prélèvement arthroscopique de greffon cartilagineux du genou	81.49.27↔	Incision chirurgicale ouverte de l'os sous-chondral, articulation talo-crurale
80.96.21↔	Prélèvement chirurgical ouvert de greffon cartilagineux du genou	81.49.28↔	Incision de l'os sous-chondral de l'articulation sous-talaire sous arthroscopie, articulation sous-talaire
80.96.99↔	Autre excision articulaire, genou, autre	81.49.29↔	Incision chirurgicale ouverte de l'os sous-chondral, articulation sous-talaire
80.97.00↔	Autre excision articulaire, cheville, SAP	81.49.30↔	Incision de l'os sous-chondral avec insertion d'implant acellulaire sous arthroscopie, articulation talo-crurale
80.97.10↔	Excision arthroscopique, articulation talo-crurale	81.49.31↔	Incision de l'os sous-chondral avec insertion d'implant acellulaire sous arthroscopie, articulation sous-talaire
80.97.11↔	Autre excision, articulation talo-crurale	81.49.32↔	Arthroplastie de résection de la cheville
80.97.20↔	Excision arthroscopique, articulation sous-talaire	81.49.33↔	Refixation et plastie de l'appareil capsulo-ligamentaire, articulation talo-crurale
80.97.21↔	Autre excision, articulation sous-talaire	81.49.34↔	Incision chirurgicale ouverte de l'os sous-chondral avec insertion d'implant acellulaire, articulation talo-crurale
80.97.30↔	Prélèvement de greffon cartilagineux de la cheville	81.49.35↔	Incision chirurgicale ouverte de l'os sous-chondral avec insertion d'implant acellulaire, articulation sous-talaire
80.97.99↔	Autre excision articulaire, cheville, autre	81.49.99↔	Autre réparation de la cheville, autre
80.98.00↔	Autre excision articulaire, pied et orteil, SAP	81.52.00↔	Prothèse partielle de hanche, SAP
80.98.10↔	Excision arthroscopique, pied et orteil	81.52.21↔	Première implantation de prothèse unipolaire
80.98.11↔	Autre excision, articulation métatarso-phalangienne	81.52.22↔	Première implantation de prothèse bipolaire
80.98.12↔	Autre excision, autres articulations du pied	81.52.29↔	Première implantation de prothèse partielle de hanche, autre
80.98.13↔	Autre excision, articulation d'orteil		
80.98.99↔	Autre excision articulaire, pied et orteil, autre		
80.99.00↔	Autre excision articulaire, autre site spécifié, SAP		
80.99.10↔	Excision arthroscopique, articulation sternoclaviculaire		
80.99.11↔	Autre excision, articulation sternoclaviculaire		
80.99.20↔	Excision arthroscopique, articulation sacro-iliaque		
80.99.21↔	Autre excision, articulation sacro-iliaque		
80.99.30↔	Excision arthroscopique, symphyse		
80.99.31↔	Autre excision, symphyse		
80.99.90↔	Excision articulaire arthroscopique, d'autre site spécifié		
80.99.91↔	Prélèvement de greffon cartilagineux sur articulation d'autre site spécifié		
80.99.99↔	Autre excision articulaire, autre site spécifié, autre		
81.11↔	Arthrodèse de la cheville		
81.12.00↔	Arthrodèse triple, SAP		
81.12.10↔	Arthrodèse talo-crurale [tibio-astragaliennne/tibio-tarsienne] et sous-talaire [sous-astragaliennne]		
81.12.11↔	Arthrodèse astragalo-calcanéo-cuboïdo-naviculaire [triple arthrodèse des articulations talo-crurale et sous-talaire et de l'articulation médio-tarsienne (a. de Chopart)]		
81.12.12↔	Arthrodèse sous-talaire, deux articulations du tarse		
81.12.13↔	Arthrodèse sous-talaire, trois articulations du tarse		
81.12.99↔	Arthrodèse triple, autre		
81.13↔	Arthrodèse sous-astragaliennne		
81.14↔	Arthrodèse médio-tarsienne		
81.15↔	Arthrodèse tarso-métatarsienne		
81.44.10↔	Stabilisation de la rotule, incision du rétinacle latéral		
81.44.11↔	Stabilisation de la rotule, section de l'aileron rotulien externe et ligamentoplastie		

81.52.31↔	Première implantation de cage antiprotrusion d'endoprothèse de hanche	83.75.10↔	Transfert ou transplantation de tendon, tête et cou
81.52.39↔	Première implantation d'une composante partielle d'endoprothèse de hanche	83.75.11↔	Transfert ou transplantation de tendon, épaule et aisselle
81.83.00↔	Autre réparation de l'épaule, SAP	83.75.12↔	Transfert ou transplantation de tendon, bras et coude
81.83.10↔	Refixation d'un fragment ostéocondral sous arthroscopie, articulation glénohumérale	83.75.13↔	Transfert ou transplantation de tendon, avant-bras
81.83.11↔	Refixation chirurgicale ouverte d'un fragment ostéocondral, articulation glénohumérale	83.75.14↔	Transfert ou transplantation de tendon, paroi thoracique, abdomen et dos
81.83.12↔	Refixation d'un fragment ostéocondral sous arthroscopie, articulation acromio-claviculaire	83.75.15↔	Transfert ou transplantation de tendon, région inguino-génitale et fesses
81.83.13↔	Refixation chirurgicale ouverte d'un fragment ostéocondral, articulation acromio-claviculaire	83.75.16↔	Transfert ou transplantation de tendon, membre inférieur
81.83.18↔	Grefe de cartilage et implantation de tissu cultivé in vitro dans l'articulation glénohumérale, sous arthroscopie	83.75.19↔	Transfert ou transplantation de tendon, autre site
81.83.19↔	Grefe de cartilage et implantation de tissu cultivé in vitro dans l'articulation glénohumérale, chirurgie ouverte	83.75.99↔	Transfert ou transplantation de tendon, autre
81.83.20↔	Grefe de cartilage et implantation de tissu cultivé in vitro dans l'articulation acromio-claviculaire, sous arthroscopie	83.79↔	Autre transposition de muscle
81.83.21↔	Grefe de cartilage et implantation de tissu cultivé in vitro dans l'articulation acromio-claviculaire, chirurgie ouverte	83.81.00↔	Grefe de tendon, SAP
81.83.26↔	Incision de l'os sous-chondral sous arthroscopie, articulation glénohumérale	83.81.10↔	Grefe de tendon, tête et cou
81.83.27↔	Incision chirurgicale ouverte de l'os sous-chondral, articulation glénohumérale	83.81.11↔	Grefe de tendon, épaule et aisselle
81.83.28↔	Incision de l'os sous-chondral sous arthroscopie, articulation acromio-claviculaire	83.81.12↔	Grefe de tendon, bras et coude
81.83.29↔	Incision chirurgicale ouverte de l'os sous-chondral, articulation acromio-claviculaire	83.81.13↔	Grefe de tendon, avant-bras
81.83.30↔	Incision de l'os sous-chondral avec insertion d'implant acellulaire sous arthroscopie, articulation glénohumérale	83.81.14↔	Grefe de tendon, paroi thoracique, abdomen et dos
81.83.31↔	Incision de l'os sous-chondral avec insertion d'implant acellulaire sous arthroscopie, articulation acromio-claviculaire	83.81.15↔	Grefe de tendon, région inguino-génitale et fesses
81.83.32↔	Refixation arthroscopique du bourrelet glénoïdien	83.81.16↔	Grefe de tendon, membre inférieur
81.83.33↔	Élargissement arthroscopique de l'espace sous-acromial	83.81.19↔	Grefe de tendon, autre site
81.83.34↔	Capsulorrhaphie avec fixation dans la cavité glénoïde sous arthroscopie	83.81.99↔	Grefe de tendon, autre
81.83.35↔	Incision chirurgicale ouverte de l'os sous-chondral avec insertion d'implant acellulaire, articulation glénohumérale	83.82.10↔	Grefe de fascia, tête et cou
81.83.36↔	Incision chirurgicale ouverte de l'os sous-chondral avec insertion d'implant acellulaire, articulation acromio-claviculaire	83.82.11↔	Grefe de fascia, épaule et aisselle
81.83.39↔	Refixation et plastie de l'appareil capsulo-ligamentaire de l'épaule sous arthroscopie, autre	83.82.12↔	Grefe de fascia, bras et coude
81.83.40↔	Arthroplastie de résection de l'épaule	83.82.13↔	Grefe de fascia, avant-bras
81.83.41↔	Refixation chirurgicale ouverte du bord inférieur du bourrelet glénoïdien (limbus)	83.82.14↔	Grefe de fascia, paroi thoracique, abdomen et dos
81.83.42↔	Plastie du bord antérieur et postérieur de la cavité glénoïde	83.82.15↔	Grefe de fascia, région inguino-génitale et fesses
81.83.43↔	Plastie antérieure et postérieure de la capsule glénoïde	83.82.16↔	Grefe de fascia, membre inférieur
81.83.44↔	Acromioplastie avec section du ligament coraco-acromial, chirurgie ouverte	83.82.19↔	Grefe de fascia, autre site
81.83.49↔	Refixation et plastie chirurgicale ouverte de l'appareil capsulo-ligamentaire de l'épaule, autre	83.82.20↔	Grefe de lambeau musculaire ou fascial local, tête et cou
81.83.99↔	Autre réparation de l'épaule, autre	83.82.21↔	Grefe de lambeau musculaire ou fascial local, épaule et aisselle
81.94↔	Suture de capsule ou de ligament de cheville et de pied	83.82.22↔	Grefe de lambeau musculaire ou fascial local, bras et coude
81.96.9a↔	Autre intervention de réparation et de plastie articulaire, arthroplastie de résection d'articulation du pied	83.82.23↔	Grefe de lambeau musculaire ou fascial local, avant-bras
82.21↔	Excision de lésion de la gaine tendineuse de la main	83.82.24↔	Grefe de lambeau musculaire ou fascial local, paroi thoracique, abdomen et dos
82.33↔	Autre excision de tendon de la main	83.82.25↔	Grefe de lambeau musculaire ou fascial local, région inguino-génitale et fesses
82.46.00↔	Suture de muscle ou de fascia de la main, SAP	83.82.26↔	Grefe de lambeau musculaire ou fascial local, membre inférieur
82.46.10↔	Suture de fascia de la main	83.82.29↔	Grefe de lambeau musculaire ou fascial local, autre site
82.46.20↔	Suture de muscle de la main	83.82.30↔	Grefe de lambeau ostéomyocutané ou ostéofasciocutané, tête et cou
82.46.99↔	Suture de muscle ou de fascia de la main, autre	83.82.31↔	Grefe de lambeau ostéomyocutané ou ostéofasciocutané, épaule et aisselle
82.58↔	Autre transfert ou lambeau musculaire de la main	83.82.32↔	Grefe de lambeau ostéomyocutané ou ostéofasciocutané, bras et coude
82.59↔	Autre transposition de muscle de la main	83.82.33↔	Grefe de lambeau ostéomyocutané ou ostéofasciocutané, avant-bras
83.43.00↔	Excision (prélèvement) de muscle ou de fascia pour greffe, SAP	83.82.34↔	Grefe de lambeau ostéomyocutané ou ostéofasciocutané, paroi thoracique, abdomen et dos
83.43.10↔	Prélèvement de lambeau myocutané pour greffe	83.82.35↔	Grefe de lambeau ostéomyocutané ou ostéofasciocutané, région inguino-génitale et fesses
83.43.11↔	Prélèvement de lambeau ostéomyocutané ou ostéofasciocutané pour greffe	83.82.36↔	Grefe de lambeau ostéomyocutané ou ostéofasciocutané, membre inférieur
83.43.12↔	Prélèvement d'autre lambeau microvascularisé et anastomosé de muscle ou de fascia pour greffe	83.82.39↔	Grefe de lambeau ostéomyocutané ou ostéofasciocutané, autre site
83.43.99↔	Excision (prélèvement) de muscle ou de fascia pour greffe, autre	83.82.40↔	Grefe d'autre lambeau microvascularisé et anastomosé de muscle ou de fascia, tête et cou
83.75.00↔	Transfert ou transplantation de tendon, SAP	83.82.41↔	Grefe d'autre lambeau microvascularisé et anastomosé de muscle ou de fascia, épaule et aisselle
		83.82.42↔	Grefe d'autre lambeau microvascularisé et anastomosé de muscle ou de fascia, bras et coude
		83.82.43↔	Grefe d'autre lambeau microvascularisé et anastomosé de muscle ou de fascia, avant-bras
		83.82.44↔	Grefe d'autre lambeau microvascularisé et anastomosé de muscle ou de fascia, paroi thoracique, abdomen et dos
		83.82.45↔	Grefe d'autre lambeau microvascularisé et anastomosé de muscle ou de fascia, région inguino-génitale et fesses
		83.82.46↔	Grefe d'autre lambeau microvascularisé et anastomosé de muscle ou de fascia, membre inférieur
		83.82.47↔	Grefe d'autre lambeau microvascularisé et anastomosé de muscle ou de fascia, autre site

83.82.99↔	Greffe de muscle ou de fascia, autre	86.7e.3e↔	Révision de plastie de lambeau pédiculé à distance, autre site
84.10↔	Amputation de membre inférieur, SAP	86.7e.41↔	Révision de plastie à lambeau libre microvascularisé et anastomosé, à la tête
84.11↔	Amputation d'orteil	86.7e.46↔	Révision de plastie à lambeau libre microvascularisé et anastomosé, à la main
84.12↔	Amputation au niveau du pied	86.7e.4d↔	Révision de plastie avec lambeau libre microvascularisé et anastomosé, au pied
84.13↔	Désarticulation de la cheville	86.7e.4e↔	Révision de plastie à lambeau libre microvascularisé et anastomosé, autre site
84.14↔	Amputation de la cheville, transmalléolaire	86.81↔	Réparation pour hypotonie faciale
84.15↔	Autre amputation en dessous du genou	86.82↔	Rhytidectomie faciale
84.16↔	Désarticulation du genou	86.83.00↔	Remodelage de la silhouette et liposuccion, SAP
84.17↔	Amputation au-dessus du genou	86.83.09↔	Remodelage de la silhouette et liposuccion, autre
84.3x.00↔	Révision de moignon d'amputation, SAP	86.83.11↔	Réduction de tissu adipeux, tête et cou
84.3x.10↔	Révision de moignon d'amputation, région de l'épaule ou du bras	86.83.12↔	Réduction de tissu adipeux, épaule et bras
84.3x.11↔	Révision de moignon d'amputation, région de l'avant-bras	86.83.13↔	Réduction de tissu adipeux, avant-bras
84.3x.12↔	Révision de moignon d'amputation, région de la main	86.83.14↔	Réduction de tissu adipeux, main
84.3x.13↔	Révision de moignon d'amputation, membre inférieur	86.83.1a↔	Réduction de tissu adipeux, région abdominale
84.3x.19↔	Révision de moignon d'amputation, autre site	86.83.1b↔	Réduction de tissu adipeux, dos et flancs
84.3x.99↔	Révision de moignon d'amputation, autre	86.83.1c↔	Réduction de tissu adipeux, région abdominale, flancs ainsi que dos simultanément
84.91↔	Amputation, SAP	86.83.1d↔	Réduction de tissu adipeux, région inguino-génitale
85.12↔	Biopsie du sein, ouverte	86.83.1e↔	Réduction de tissu adipeux, fesses
85.20↔	Excision ou destruction de tissu du sein, SAP	86.83.1f↔	Réduction de tissu adipeux, cuisses
85.21↔	Excision locale de lésion du sein	86.83.1g↔	Réduction de tissu adipeux, mollet et pied
85.25↔	Excision de mamelon	86.83.21↔	Aspiration de tissu adipeux
86.7e.21↔	Révision de plastie régionale à lambeau pédiculé, à la tête	86.83.22↔	Liposuccion pour transplantation
86.7e.26↔	Révision de plastie régionale à lambeau pédiculé, à la main	86.91↔	Excision de peau pour greffe
86.7e.2d↔	Révision de plastie régionale à lambeau pédiculé, au pied		
86.7e.2e↔	Révision de plastie régionale à lambeau pédiculé, autre site		
86.7e.31↔	Révision de plastie de lambeau pédiculé à distance, à la tête		
86.7e.36↔	Révision de plastie de lambeau pédiculé à distance, à la main		
86.7e.3d↔	Révision de plastie de lambeau pédiculé à distance, au pied		

procédure F13-4

81.12.00↔	Arthrodèse triple, SAP	81.12.13↔	Arthrodèse sous-talaire, trois articulations du tarse
81.12.10↔	Arthrodèse talo-crurale [tibia-astragalienne/tibio-tarsienne] et sous-talaire [sous-astragalienne]	81.12.99↔	Arthrodèse triple, autre
81.12.11↔	Arthrodèse astragalo-calcanéo-cuboïdo-naviculaire [triple arthrodèse des articulations talo-crurale et sous-talaire et de l'articulation médio-tarsienne (a. de Chopart)]	81.13↔	Arthrodèse sous-astragalienne
81.12.12↔	Arthrodèse sous-talaire, deux articulations du tarse	81.14↔	Arthrodèse médio-tarsienne
		81.15↔	Arthrodèse tarso-métatarsienne

procédure F13-5

02.41.00↔	Irrigation et exploration de drain ventriculaire, SAP	27.58↔	Révision de lambeau pédiculé ou libre ou de greffe de peau libre à la lèvre et à la bouche
02.41.10↔	Irrigation et exploration de drain ventriculaire, partie centrale	27.59.00↔	Autre réparation plastique de la lèvre et de la bouche, SAP
02.41.20↔	Irrigation et exploration de drain ventriculaire, partie périphérique	27.59.10↔	Greffe de peau régénérative temporaire à la lèvre, non étendue
02.41.99↔	Irrigation et exploration de drain ventriculaire, autre	27.59.11↔	Greffe de peau régénérative temporaire à la lèvre, étendue
02.42.00↔	Réinsertion de drain ventriculaire, SAP	27.59.20↔	Couverture non étendue de tissu mou par des kératinocytes obtenus en culture, lèvre
02.42.10↔	Réinsertion de drain ventriculaire, partie centrale	27.59.21↔	Couverture étendue de tissu mou par des kératinocytes obtenus en culture, lèvre
02.42.20↔	Réinsertion de drain ventriculaire, partie périphérique	27.59.30↔	Couverture temporaire, non étendue, de tissu mou par plusieurs techniques combinées, lèvre
02.42.99↔	Réinsertion de drain ventriculaire, autre	27.59.31↔	Couverture temporaire, étendue, de tissu mou par plusieurs techniques combinées, lèvre
02.43↔	Ablation de drain ventriculaire	27.59.40↔	Autre réparation plastique de la lèvre et de la bouche avec attachement de greffon libre microvascularisé et anastomosé
03.02↔	Réouverture de site de laminectomie	27.59.41↔	Autre réparation plastique de la lèvre et de la bouche avec lambeau pédiculé distal
27.55.00↔	Greffe de peau totale de la lèvre et de la bouche, SAP	27.59.50↔	Section de pédicule de lambeau après plastie cutanée de la lèvre
27.55.10↔	Greffe de peau totale de la lèvre et de la bouche, non étendue	27.59.60↔	Insertion d'expansur tissulaire au niveau de la lèvre
27.55.20↔	Greffe de peau totale de la lèvre et de la bouche, étendue	27.59.99↔	Autre réparation plastique de la lèvre et de la bouche, autre
27.55.99↔	Greffe de peau totale de la lèvre et de la bouche, autre	34.02↔	Thoracotomie exploratrice
27.56.10↔	Greffe de peau d'épaisseur partielle de la lèvre et de la bouche, non étendue	34.03↔	Réouverture de thoracotomie
27.56.20↔	Greffe de peau d'épaisseur partielle de la lèvre et de la bouche, étendue	34.06↔	Drainage de la cavité pleurale par voie thoracoscopique
27.56.30↔	Hétéogreffe de peau à la lèvre, non étendue	34.1↔	Incision du médiastin
27.56.40↔	Hétéogreffe de peau à la lèvre, étendue	34.21.00↔	Thoracoscopie transpleurale, SAP
27.56.50↔	Homogreffe de peau à la lèvre, non étendue	34.21.10↔	Thoracoscopie transpleurale, première intervention
27.56.60↔	Homogreffe de peau à la lèvre, étendue	34.21.20↔	Thoracoscopie transpleurale, réintervention
27.56.99↔	Autre greffe de peau de la lèvre et de la bouche, autre	34.21.99↔	Thoracoscopie transpleurale, autre
27.57.10↔	Attachement de greffon libre microvascularisé et anastomosé à la lèvre et à la bouche		
27.57.11↔	Attachement de lambeau pédiculé à la lèvre et à la bouche		
27.57.99↔	Attachement de lambeau pédiculé ou libre à la lèvre et à la bouche, autre		

39.41↔	Contrôle d'hémorragie après chirurgie vasculaire	77.02.11↔	Séquestrectomie, humérus, avec insertion de réservoir médicamenteux
39.42.11↔	Ablation lors du remplacement de shunt artério-veineux pour hémodialyse	77.02.99↔	Séquestrectomie, humérus, autre
39.43↔	Fermeture de shunt artério-veineux pour hémodialyse	77.03.00↔	Séquestrectomie, radius et cubitus, SAP
39.49.00↔	Autre révision après intervention vasculaire, SAP	77.03.10↔	Séquestrectomie, radius et cubitus, sans insertion de réservoir médicamenteux
39.49.10↔	Révision d'anastomose vasculaire	77.03.11↔	Séquestrectomie, radius et cubitus, avec insertion de réservoir médicamenteux
39.49.20↔	Révision d'implant vasculaire	77.03.99↔	Séquestrectomie, radius et cubitus, autre
39.49.21↔	Remplacement d'implant vasculaire	77.04.00↔	Séquestrectomie, os du carpe et du métacarpe, SAP
39.49.22↔	Ablation d'implant vasculaire	77.04.10↔	Séquestrectomie, os du carpe et du métacarpe, sans insertion de réservoir médicamenteux
39.49.30↔	Remplacement de conduit cardiaque	77.04.11↔	Séquestrectomie, os du carpe et du métacarpe, avec insertion de réservoir médicamenteux
39.49.99↔	Autre révision après intervention vasculaire, autre	77.04.99↔	Séquestrectomie, os du carpe et du métacarpe, autre
45.98.11↔	Révision d'anastomose de l'intestin grêle	77.05.00↔	Séquestrectomie, fémur, SAP
45.98.12↔	Révision d'anastomose du gros intestin	77.05.10↔	Séquestrectomie, fémur, sans insertion de réservoir médicamenteux
46.43.00↔	Révision de stomie artificielle du gros intestin, SAP	77.05.11↔	Séquestrectomie, fémur, avec insertion de réservoir médicamenteux
46.43.10↔	Plastie d'élargissement ou de resserrement de colostomie	77.05.99↔	Séquestrectomie, fémur, autre
46.43.11↔	Nouvelle implantation de colostomie	77.06.00↔	Séquestrectomie, rotule, SAP
46.43.12↔	Ablation de la partie avancée d'une colostomie	77.06.10↔	Séquestrectomie, rotule, sans insertion de réservoir médicamenteux
46.43.20↔	Conversion d'une colostomie en stomie continente	77.06.11↔	Séquestrectomie, rotule, avec insertion de réservoir médicamenteux
46.43.99↔	Autre révision de stomie artificielle du gros intestin, autre	77.06.99↔	Séquestrectomie, rotule, autre
46.51.00↔	Fermeture de stomie de l'intestin grêle, SAP	77.07.00↔	Séquestrectomie, tibia et péroné, SAP
46.51.10↔	Fermeture de double stomie de l'intestin grêle	77.07.10↔	Séquestrectomie, tibia et péroné, sans insertion de réservoir médicamenteux
46.51.20↔	Fermeture de stomie terminale de l'intestin grêle	77.07.11↔	Séquestrectomie, tibia et péroné, avec insertion de réservoir médicamenteux
46.51.99↔	Fermeture de stomie de l'intestin grêle, autre	77.07.99↔	Séquestrectomie, tibia et péroné, autre
46.52.10↔	Fermeture d'une double colostomie	77.08.00↔	Séquestrectomie, os du tarse et du métatarse, SAP
46.52.20↔	Fermeture de colostomie terminale	77.08.10↔	Séquestrectomie, os du tarse et du métatarse, sans insertion de réservoir médicamenteux
54.11↔	Laparotomie exploratrice	77.08.11↔	Séquestrectomie, os du tarse et du métatarse, avec insertion de réservoir médicamenteux
54.12.00↔	Relaparotomie, SAP	77.08.99↔	Séquestrectomie, os du tarse et du métatarse, autre
54.12.10↔	Laparotomie de second regard	77.09.00↔	Séquestrectomie, autre site spécifié, sauf os de la face, SAP
54.12.11↔	Laparotomie de contrôle d'hémorragie post-opératoire	77.09.10↔	Séquestrectomie, phalanges de la main, sans insertion de réservoir médicamenteux
54.12.99↔	Relaparotomie, autre	77.09.11↔	Séquestrectomie, phalanges de la main, avec insertion de réservoir médicamenteux
54.13↔	Laparotomie avec drainage	77.09.20↔	Séquestrectomie, colonne vertébrale, sans insertion de réservoir médicamenteux
54.19↔	Autre laparotomie	77.09.21↔	Séquestrectomie, colonne vertébrale, avec insertion de réservoir médicamenteux
54.62↔	Autre suture différée de plaie abdominale granulante	77.09.30↔	Séquestrectomie, os pelvien, sans insertion de réservoir médicamenteux
54.74↔	Autre réparation de l'épiploon	77.09.31↔	Séquestrectomie, os pelvien, avec insertion de réservoir médicamenteux
54.99.00↔	Autres opérations de la région abdominale, SAP	77.09.40↔	Séquestrectomie, phalanges du pied, sans insertion de réservoir médicamenteux
54.99.09↔	Autres opérations de la région abdominale, autre	77.09.41↔	Séquestrectomie, phalanges du pied, avec insertion de réservoir médicamenteux
54.99.30↔	Résection de tissu de la région abdominale dont l'organe auquel il appartient est incertain	77.09.90↔	Séquestrectomie, autres os non spécifiés, sans insertion de réservoir médicamenteux
54.99.31↔	Debulking par laparotomie	77.09.91↔	Séquestrectomie, autres os non spécifiés, avec insertion de réservoir médicamenteux
54.99.40↔	Révision de fistule cutané-péritonéale (cathéter à demeure)	77.09.99↔	Séquestrectomie, autre site spécifié, sauf os de la face, autre
54.99.41↔	Excision ou fermeture de fistule cutané-péritonéale (cathéter à demeure)	77.10↔	Autre incision osseuse sans section, site non précisé
54.99.50↔	Fermeture temporaire de la paroi abdominale	77.11.00↔	Autre incision osseuse sans section, clavicule, omoplate, côtes et sternum, SAP
54.99.60↔	Lombotomie	77.12.00↔	Autre incision osseuse sans section, humérus, SAP
54.99.61↔	Relombotomie	77.12.10↔	Autre incision osseuse sans section, humérus, exploration et forage de l'os
54.99.81↔	Révision sans remplacement de cathéters ainsi que de la pompe automatique programmable et rechargeable pour le drainage continu d'ascite	77.12.11↔	Autre incision osseuse sans section, humérus, extraction de corps étranger
54.99.82↔	Élimination d'une obstruction mécanique de cathéters d'une pompe automatique programmable et rechargeable pour drainage continu d'ascite	77.12.12↔	Autre incision osseuse sans section, humérus, insertion et enlèvement de réservoir médicamenteux
54.99.84↔	Remplacement des cathéters de pompe automatique programmable et rechargeable pour le drainage continu d'ascite	77.12.13↔	Autre incision osseuse sans section, humérus, drainage
54.a0↔	Opérations rétropéritonéales, SAP		
54.a1↔	Excision et destruction de tissu rétropéritonéal		
54.a9↔	Opérations rétropéritonéales, autre		
77.00↔	Séquestrectomie, site non précisé		
77.01.00↔	Séquestrectomie, clavicule, omoplate, côtes et sternum, SAP		
77.01.10↔	Séquestrectomie, clavicule et omoplate, sans insertion de réservoir médicamenteux		
77.01.11↔	Séquestrectomie, clavicule et omoplate, avec insertion de réservoir médicamenteux		
77.01.20↔	Séquestrectomie, côtes et sternum, sans insertion de réservoir médicamenteux		
77.01.21↔	Séquestrectomie, côtes et sternum, avec insertion de réservoir médicamenteux		
77.01.99↔	Séquestrectomie, clavicule, omoplate, côtes et sternum, autre		
77.02.00↔	Séquestrectomie, humérus, SAP		
77.02.10↔	Séquestrectomie, humérus, sans insertion de réservoir médicamenteux		

77.12.99↔	Autre incision osseuse sans section, humérus, autre	77.18.31↔	Autre incision osseuse sans section, autre os du tarse, exploration et forage de l'os
77.13.00↔	Autre incision osseuse sans section, radius et cubitus, SAP	77.18.32↔	Autre incision osseuse sans section, autre os du tarse, extraction de corps étranger
77.13.10↔	Autre incision osseuse sans section, radius et cubitus, exploration et forage de l'os	77.18.33↔	Autre incision osseuse sans section, autre os du tarse, pose et enlèvement d'implant médicamenteux
77.13.11↔	Autre incision osseuse sans section, radius et cubitus, extraction de corps étranger	77.18.34↔	Autre incision osseuse sans section, autre os du tarse, drainage
77.13.12↔	Autre incision osseuse sans section, radius et cubitus, insertion et enlèvement de réservoir médicamenteux	77.18.39↔	Autre incision osseuse sans section, autre os du tarse, autre
77.13.13↔	Autre incision osseuse sans section, radius et cubitus, drainage	77.18.40↔	Autre incision osseuse sans section, os du métatarse, SAP
77.13.99↔	Autre incision osseuse sans section, radius et cubitus, autre	77.18.41↔	Autre incision osseuse sans section, os du métatarse, exploration et forage de l'os
77.14.00↔	Autre incision osseuse sans section, os du carpe et du métacarpe, SAP	77.18.42↔	Autre incision osseuse sans section, os du métatarse, extraction de corps étranger
77.14.10↔	Autre incision osseuse sans section, os du carpe et du métacarpe, exploration et forage de l'os	77.18.43↔	Autre incision osseuse sans section, os du métatarse, pose et enlèvement d'implant médicamenteux
77.14.11↔	Autre incision osseuse sans section, os du carpe et du métacarpe, extraction de corps étranger	77.18.44↔	Autre incision osseuse sans section, os du métatarse, drainage
77.14.12↔	Autre incision osseuse sans section, os du carpe et du métacarpe, insertion et enlèvement de réservoir médicamenteux	77.18.49↔	Autre incision osseuse sans section, os du métatarse, autre
77.14.13↔	Autre incision osseuse sans section, os du carpe et du métacarpe, drainage	77.18.99↔	Autre incision osseuse sans section, os du tarse et du métatarse, autre
77.14.99↔	Autre incision osseuse sans section, os du carpe et du métacarpe, autre	77.19.00↔	Incision osseuse, autre site spécifié, sauf os de la face, SAP
77.15.00↔	Autre incision osseuse sans section, fémur, SAP	77.19.10↔	Incision osseuse, phalanges de la main, exploration et forage de l'os
77.15.10↔	Autre incision osseuse sans section, fémur (autre partie), exploration et forage de l'os	77.19.11↔	Incision osseuse, phalanges de la main, extraction de corps étranger
77.15.11↔	Autre incision osseuse sans section, fémur, extraction de corps étranger	77.19.12↔	Incision osseuse, phalanges de la main, insertion et enlèvement de réservoir médicamenteux
77.15.12↔	Autre incision osseuse sans section, fémur, insertion et enlèvement de réservoir médicamenteux	77.19.13↔	Incision osseuse, phalanges de la main, drainage
77.15.13↔	Autre incision osseuse sans section, fémur, drainage	77.19.19↔	Autre incision osseuse de phalanges de la main
77.15.20↔	Autre incision osseuse sans section, fémur, exploration et forage de l'os du col fémoral	77.19.20↔	Incision osseuse, colonne vertébrale, exploration et forage de l'os
77.15.99↔	Autre incision osseuse sans section, fémur, autre	77.19.21↔	Incision osseuse, colonne vertébrale, extraction de corps étranger
77.16.00↔	Autre incision osseuse sans section, rotule, SAP	77.19.22↔	Incision osseuse, colonne vertébrale, insertion et enlèvement de réservoir médicamenteux
77.16.10↔	Autre incision osseuse sans section, rotule, exploration et forage de l'os	77.19.23↔	Incision osseuse, colonne vertébrale, drainage
77.16.11↔	Autre incision osseuse sans section, rotule, extraction de corps étranger	77.19.29↔	Autre incision osseuse de la colonne vertébrale
77.16.12↔	Autre incision osseuse sans section, rotule, insertion et enlèvement de réservoir médicamenteux	77.19.30↔	Incision osseuse, os pelvien, exploration et forage de l'os
77.16.13↔	Autre incision osseuse sans section, rotule, drainage	77.19.31↔	Incision osseuse, os pelvien, extraction de corps étranger
77.16.99↔	Autre incision osseuse sans section, rotule, autre	77.19.32↔	Incision osseuse, os pelvien, insertion et enlèvement de réservoirs médicamenteux
77.17.00↔	Autre incision osseuse sans section, tibia et péroné, SAP	77.19.33↔	Incision osseuse, os pelvien, drainage
77.17.10↔	Autre incision osseuse sans section, tibia et péroné, exploration et forage de l'os	77.19.39↔	Autre incision osseuse, autre incision de l'os pelvien
77.17.11↔	Autre incision osseuse sans section, tibia et péroné, extraction de corps étranger	77.19.40↔	Incision osseuse, phalanges du pied, exploration et forage de l'os
77.17.12↔	Autre incision osseuse sans section, tibia et péroné, insertion et enlèvement de réservoir médicamenteux	77.19.41↔	Incision osseuse, phalanges du pied, extraction de corps étranger
77.17.13↔	Autre incision osseuse sans section, tibia et péroné, drainage	77.19.42↔	Incision osseuse, phalanges du pied, insertion et enlèvement de réservoir médicamenteux
77.17.99↔	Autre incision osseuse sans section, tibia et péroné, autre	77.19.43↔	Incision osseuse, phalanges du pied, drainage
77.18.00↔	Autre incision osseuse sans section, os du tarse et du métatarse, SAP	77.19.49↔	Autre incision osseuse de phalanges du pied
77.18.10↔	Autre incision osseuse sans section, astragale, SAP	77.19.90↔	Incision osseuse, autre site spécifié, exploration et forage de l'os
77.18.11↔	Autre incision osseuse sans section, astragale, exploration et forage de l'os	77.19.91↔	Incision osseuse, autre site spécifié, extraction de corps étranger
77.18.12↔	Autre incision osseuse sans section, astragale, extraction de corps étranger	77.19.92↔	Incision osseuse, autre site spécifié, insertion et enlèvement de réservoir médicamenteux
77.18.13↔	Autre incision osseuse sans section, astragale, pose et enlèvement d'un implant médicamenteux	77.19.93↔	Incision osseuse, autre site spécifié, drainage
77.18.14↔	Autre incision osseuse sans section, astragale, drainage	77.19.99↔	Incision osseuse, autre site spécifié, sauf os de la face, autre
77.18.19↔	Autre incision osseuse sans section, astragale, autre	79.60↔	Débridement de fracture ouverte, site non spécifié
77.18.20↔	Autre incision osseuse sans section, calcanéum, SAP	79.61↔	Débridement de fracture ouverte, humérus
77.18.21↔	Autre incision osseuse sans section, calcanéum, exploration et forage de l'os	79.62↔	Débridement de fracture ouverte, radius et cubitus
77.18.22↔	Autre incision osseuse sans section, calcanéum, extraction de corps étranger	79.63↔	Débridement de fracture ouverte, os du carpe et du métacarpe
77.18.23↔	Autre incision osseuse sans section, calcanéum, pose et enlèvement d'implant médicamenteux	79.64↔	Débridement de fracture ouverte, phalange de la main
77.18.24↔	Autre incision osseuse sans section, calcanéum, drainage	79.65↔	Débridement de fracture ouverte, fémur
77.18.29↔	Autre incision osseuse sans section, calcanéum, autre	79.66↔	Débridement de fracture ouverte, tibia et péroné
77.18.30↔	Autre incision osseuse sans section, autre os du tarse, SAP	79.67↔	Débridement de fracture ouverte, os du tarse et du métatarse
		79.68↔	Débridement de fracture ouverte, phalange du pied
		80.00↔	Arthrotomie pour ablation de prothèse, site non spécifié
		80.01.00↔	Arthrotomie pour ablation de prothèse, ceinture scapulaire et épaule, SAP
		80.01.10↔	Arthrotomie pour ablation de prothèse, ceinture scapulaire et épaule, ablation de prothèse de tête humérale

80.01.11↔	Arthrotomie pour ablation de prothèse, ceinture scapulaire et épaule, ablation d'endoprothèse totale de l'épaule	80.13.00↔	Autre arthrotomie, poignet, SAP
80.01.99↔	Arthrotomie pour ablation de prothèse, ceinture scapulaire et épaule, autre	80.13.10↔	Arthrotomie arthroscopique du poignet, lavage articulaire avec drainage
80.02↔	Arthrotomie pour ablation de prothèse, coude	80.13.11↔	Arthrotomie arthroscopique du poignet, ablation de souris articulaire
80.03↔	Arthrotomie pour ablation de prothèse, poignet	80.13.12↔	Arthrotomie arthroscopique du poignet, insertion ou enlèvement de réservoir médicamenteux
80.04.00↔	Arthrotomie pour ablation de prothèse, main et doigt, SAP	80.13.20↔	Arthrotomie du poignet, lavage articulaire avec drainage
80.04.10↔	Arthrotomie pour ablation de prothèse, main et doigt, ablation d'endoprothèse de l'articulation carpo-métacarpienne du pouce	80.13.21↔	Arthrotomie du poignet, ablation de souris articulaire
80.04.11↔	Arthrotomie pour ablation de prothèse, main et doigt, ablation d'autre endoprothèse d'articulation de doigt	80.13.99↔	Autre arthrotomie, poignet, autre
80.04.99↔	Arthrotomie pour ablation de prothèse, main et doigt, autre	80.14.00↔	Autre arthrotomie, main et doigt, SAP
80.05.00↔	Enlèvement d'endoprothèse de hanche, SAP	80.14.10↔	Arthrotomie de main et de doigt, lavage articulaire avec drainage
80.05.15↔	Enlèvement d'endoprothèse totale de hanche	80.14.99↔	Autre arthrotomie, main et doigt, autre
80.05.16↔	Enlèvement d'endoprothèse totale de hanche, prothèse spéciale	80.16.00↔	Autre arthrotomie, genou, SAP
80.05.17↔	Enlèvement de la tige ainsi que de la tête d'une endoprothèse de hanche	80.16.10↔	Arthrotomie arthroscopique du genou, lavage articulaire avec drainage
80.05.18↔	Enlèvement de la tige, de la tête ainsi que de l'insert d'une endoprothèse de hanche	80.16.11↔	Arthrotomie arthroscopique du genou, ablation de souris articulaire
80.05.1a↔	Enlèvement de l'insert d'une endoprothèse de hanche	80.16.12↔	Arthrotomie arthroscopique du genou, insertion ou enlèvement de réservoir médicamenteux
80.05.1b↔	Enlèvement de la tête d'une endoprothèse de hanche	80.16.20↔	Arthrotomie du genou, lavage articulaire avec drainage
80.05.1c↔	Enlèvement de la tête ainsi que de l'insert acétabulaire d'une endoprothèse de hanche	80.16.21↔	Arthrotomie du genou, ablation de souris articulaire
80.05.1d↔	Enlèvement de la tête, de l'insert ainsi que de l'acétabulum d'une endoprothèse de hanche	80.16.99↔	Autre arthrotomie, genou, autre
80.05.1e↔	Enlèvement de l'insert ainsi que de l'acétabulum d'une endoprothèse de hanche	80.18.00↔	Autre arthrotomie, pied et orteil, SAP
80.05.1f↔	Enlèvement de la cage antiprotusion ainsi que de l'acétabulum d'une endoprothèse de hanche	80.18.10↔	Arthrotomie arthroscopique de pied et d'orteil, lavage articulaire avec drainage
80.05.1g↔	Enlèvement de la cage antiprotusion, de l'acétabulum, ainsi que de la tête d'une endoprothèse de hanche	80.18.11↔	Arthrotomie arthroscopique de pied et d'orteil, ablation de souris articulaire
80.05.99↔	Enlèvement d'endoprothèse de hanche, autre	80.18.12↔	Arthrotomie arthroscopique de pied et d'orteil, insertion ou enlèvement de réservoir médicamenteux
80.06.00↔	Enlèvement d'une endoprothèse de genou, SAP	80.18.20↔	Arthrotomie de pied et d'orteil, lavage articulaire avec drainage
80.06.11↔	Enlèvement d'endoprothèse totale standard de genou	80.18.21↔	Arthrotomie de pied et d'orteil, ablation de souris articulaire
80.06.12↔	Enlèvement d'endoprothèse totale spéciale de genou	80.18.99↔	Autre arthrotomie, pied et orteil, autre
80.06.13↔	Enlèvement d'endoprothèse totale de genou à charnière	80.19.00↔	Autre arthrotomie, autre site spécifié, SAP
80.06.14↔	Enlèvement d'une prothèse unicondyalaire à glissement	80.19.10↔	Arthrotomie arthroscopique de l'articulation sternoclaviculaire, lavage articulaire avec drainage
80.06.15↔	Enlèvement d'une prothèse bicondyalaire à glissement	80.19.11↔	Arthrotomie arthroscopique de l'articulation sternoclaviculaire, ablation de souris articulaire
80.06.16↔	Enlèvement de bouclier fémoral condyalaire avec resurfaçage arrière de la rotule	80.19.12↔	Arthrotomie arthroscopique de l'articulation sternoclaviculaire, insertion ou enlèvement de réservoir médicamenteux
80.06.17↔	Enlèvement du resurfaçage arrière de la rotule	80.19.20↔	Arthrotomie de l'articulation sternoclaviculaire, lavage articulaire avec drainage
80.06.18↔	Enlèvement de l'insert d'une endoprothèse de genou	80.19.21↔	Arthrotomie de l'articulation sternoclaviculaire, ablation de souris articulaire
80.06.1a↔	Enlèvement des composantes tibiales ou fémorales ainsi que de l'insert d'une endoprothèse de genou unicondyalaire, bicondyalaire à glissement ou totale standard	80.19.29↔	Autre arthrotomie de l'articulation sternoclaviculaire
80.06.1b↔	Enlèvement des composantes tibiales ou fémorales ainsi que de l'insert d'une endoprothèse totale de genou spéciale ou d'une endoprothèse totale à charnière	80.19.90↔	Arthrotomie arthroscopique d'autre site spécifié, lavage articulaire avec drainage
80.06.1c↔	Retrait d'un remplacement isolé de la surface de glissement fémorale	80.19.91↔	Arthrotomie arthroscopique d'autre site spécifié, ablation de souris articulaire
80.06.99↔	Enlèvement d'une endoprothèse de genou, autre	80.19.92↔	Arthrotomie arthroscopique d'autre site spécifié, insertion ou enlèvement de réservoir médicamenteux
80.07↔	Arthrotomie pour ablation de prothèse, cheville	80.19.93↔	Arthrotomie d'autre site spécifié, lavage articulaire avec drainage
80.08↔	Arthrotomie pour ablation de prothèse, pied et orteil	80.19.94↔	Arthrotomie d'autre site spécifié, ablation de souris articulaire
80.09↔	Arthrotomie pour ablation de prothèse, autre site spécifié	80.19.99↔	Autre arthrotomie, autre site spécifié, autre
80.10.00↔	Autre arthrotomie, site non spécifié, SAP	80.70.00↔	Synovectomie, site non spécifié, SAP
80.10.10↔	Arthrotomie arthroscopique, site non spécifié, lavage articulaire avec drainage	80.70.10↔	Synovectomie arthroscopique, site non spécifié
80.10.12↔	Arthrotomie arthroscopique, site non spécifié, insertion ou enlèvement de réservoir médicamenteux	80.70.20↔	Synovectomie ouverte, site non spécifié
80.10.13↔	Arthrotomie, autre lavage articulaire avec drainage, site non spécifié	80.70.99↔	Synovectomie, site non spécifié, autre
80.10.99↔	Autre arthrotomie, site non spécifié, autre	80.71.00↔	Synovectomie, ceinture scapulaire et épaule, SAP
80.12.00↔	Autre arthrotomie, coude, SAP	80.71.10↔	Synovectomie, articulation glénohumérale
80.12.10↔	Arthrotomie arthroscopique du coude, lavage articulaire avec drainage	80.71.11↔	Synovectomie, articulation acromio-claviculaire
80.12.11↔	Arthrotomie arthroscopique du coude, ablation de souris articulaire	80.71.99↔	Synovectomie, ceinture scapulaire et épaule, autre
80.12.12↔	Arthrotomie arthroscopique du coude, insertion ou enlèvement de réservoir médicamenteux	80.72.00↔	Synovectomie, coude, SAP
80.12.20↔	Arthrotomie du coude, lavage articulaire avec drainage	80.72.10↔	Synovectomie arthroscopique du coude
80.12.21↔	Arthrotomie du coude, ablation de souris articulaire	80.72.20↔	Synovectomie ouverte du coude
80.12.99↔	Autre arthrotomie, coude, autre	80.72.99↔	Synovectomie, coude, autre
		80.73.00↔	Synovectomie, poignet, SAP
		80.73.10↔	Synovectomie arthroscopique du poignet
		80.73.20↔	Synovectomie ouverte du poignet
		80.73.99↔	Synovectomie, poignet, autre

80.75.00↔	Synovectomie, hanche, SAP	80.88.00↔	Autre excision ou destruction locale de lésion articulaire, pied et orteil, SAP
80.75.10↔	Synovectomie arthroscopique de la hanche	80.88.10↔	Excision ou destruction locale de lésion articulaire de pied et d'orteil sous arthroscopie
80.75.20↔	Synovectomie ouverte de la hanche	80.88.20↔	Débridement de l'articulation métatarso-phalangienne
80.75.99↔	Synovectomie, hanche, autre	80.88.21↔	Excision de kyste de l'articulation métatarso-phalangienne
80.76.00↔	Synovectomie, genou, SAP	80.88.29↔	Autre excision ou destruction locale de lésion de l'articulation métatarso-phalangienne
80.76.10↔	Synovectomie arthroscopique du genou	80.88.30↔	Débridement d'articulation d'orteil
80.76.11↔	Synovectomie arthroscopique de l'articulation tibio-péronière supérieure	80.88.40↔	Autre débridement d'autre articulation de pied
80.76.20↔	Synovectomie ouverte du genou	80.88.50↔	Excision de kyste d'autre articulation de pied et d'orteil
80.76.21↔	Synovectomie ouverte de l'articulation tibio-péronière supérieure	80.88.59↔	Autre excision ou destruction locale de lésion d'autre articulation de pied et d'orteil
80.76.99↔	Synovectomie, genou, autre	80.88.99↔	Autre excision ou destruction locale de lésion articulaire, pied et orteil, autre
80.78.00↔	Synovectomie, pied et orteil, SAP	80.89.00↔	Autre excision ou destruction locale de lésion articulaire, autre site spécifié, SAP
80.78.10↔	Synovectomie arthroscopique de l'articulation tarsométatarsienne	80.89.20↔	Excision ou destruction locale de lésion de l'articulation sacro-iliaque sous arthroscopie
80.78.11↔	Synovectomie arthroscopique de l'articulation métatarso-phalangienne	80.89.21↔	Débridement de l'articulation sacro-iliaque
80.78.19↔	Synovectomie arthroscopique de pied et d'orteil	80.89.22↔	Excision de kyste de l'articulation sacro-iliaque
80.78.20↔	Synovectomie ouverte de l'articulation tarsométatarsienne	80.89.29↔	Autre excision ou destruction locale de lésion de l'articulation sacro-iliaque
80.78.21↔	Synovectomie ouverte de l'articulation métatarso-phalangienne	80.89.41↔	Débridement de lésion articulaire d'autre site spécifié
80.78.29↔	Autre synovectomie ouverte de pied et d'orteil	80.89.42↔	Excision de kyste articulaire d'autre site spécifié
80.78.99↔	Synovectomie, pied et orteil, autre	81.51.13↔	Première implantation de prothèse de resurfaçage
80.79.00↔	Synovectomie, autre site spécifié, SAP	81.51.21↔	Implantation d'une endoprothèse totale de hanche lors d'un remplacement de prothèse
80.79.10↔	Synovectomie arthroscopique de l'articulation sternoclaviculaire	81.51.22↔	Implantation d'une endoprothèse totale de hanche, prothèse spéciale, lors d'un remplacement de prothèse
80.79.11↔	Synovectomie arthroscopique de l'articulation sacro-iliaque	81.51.23↔	Implantation d'une endoprothèse de resurfaçage lors d'un remplacement de prothèse
80.79.19↔	Synovectomie arthroscopique d'autre site spécifié	81.51.29↔	Implantation d'une endoprothèse totale de hanche lors d'un remplacement de prothèse, autre
80.79.20↔	Synovectomie ouverte de l'articulation sternoclaviculaire	81.52.41↔	Implantation d'une prothèse unipolaire lors d'un remplacement de prothèse
80.79.21↔	Synovectomie ouverte de l'articulation sacro-iliaque	81.52.42↔	Implantation d'une prothèse bipolaire lors d'un remplacement de prothèse
80.79.22↔	Synovectomie ouverte de la symphyse	81.52.49↔	Implantation d'une prothèse partielle de hanche lors d'un remplacement de prothèse, autre
80.79.29↔	Synovectomie ouverte d'autre site spécifié	81.52.51↔	Implantation d'une cage antiprotusion d'endoprothèse de hanche lors d'un remplacement
80.79.99↔	Synovectomie, autre site spécifié, autre	81.52.52↔	Implantation d'un insert d'endoprothèse de hanche lors d'un remplacement
80.83.00↔	Autre excision ou destruction locale de lésion articulaire, poignet, SAP	81.52.53↔	Implantation d'une tête d'endoprothèse de hanche lors d'un remplacement
80.83.10↔	Excision ou destruction locale de lésion articulaire du poignet sous arthroscopie	81.52.54↔	Implantation de la tête ainsi que de l'insert d'une endoprothèse de hanche lors d'un remplacement
80.83.11↔	Débridement de l'articulation du poignet	81.52.55↔	Implantation de la tête, de l'insert ainsi que de l'acétabulum d'une endoprothèse de hanche lors d'un remplacement
80.83.12↔	Excision de kyste de l'articulation du poignet	81.52.56↔	Implantation de l'insert ainsi que de l'acétabulum d'une endoprothèse de hanche lors d'un remplacement
80.83.99↔	Autre excision ou destruction locale de lésion articulaire, poignet, autre	81.52.57↔	Implantation de la cage antiprotusion ainsi que de l'acétabulum d'une endoprothèse de hanche lors d'un remplacement
80.85.00↔	Autre excision ou destruction locale de lésion articulaire, hanche, SAP	81.52.58↔	Implantation de la cage antiprotusion, de l'acétabulum ainsi que de la tête d'une endoprothèse de hanche lors d'un remplacement
80.85.10↔	Excision ou destruction locale de lésion articulaire de la hanche sous arthroscopie	81.52.59↔	Implantation de composantes d'une endoprothèse de hanche lors d'un remplacement, autre
80.85.11↔	Débridement de l'articulation coxo-fémorale	81.52.5a↔	Implantation de la tige ainsi que de la tête d'une endoprothèse de hanche lors d'un remplacement
80.85.12↔	Excision de kyste de l'articulation coxo-fémorale	81.52.5b↔	Implantation de la tige, de la tête ainsi que de l'insert d'une endoprothèse de hanche lors d'un remplacement
80.85.99↔	Autre excision ou destruction locale de lésion articulaire, hanche, autre	81.53↔	Révision sans remplacement d'endoprothèse de hanche
80.86.00↔	Autre excision ou destruction locale de lésion articulaire, genou, SAP	81.54.31↔	Implantation d'une endoprothèse totale standard de genou lors d'un remplacement de prothèse
80.86.10↔	Excision ou destruction locale de lésion articulaire du genou sous arthroscopie	81.54.32↔	Implantation d'une endoprothèse totale spéciale de genou lors d'un remplacement de prothèse
80.86.11↔	Débridement de l'articulation du genou	81.54.33↔	Implantation d'une endoprothèse totale de genou à charnière lors d'un remplacement de prothèse
80.86.12↔	Excision de kyste de l'articulation du genou	81.54.34↔	Implantation d'une prothèse unicondylienne à glissement lors d'un remplacement de prothèse
80.86.13↔	Excision de kyste méniscal de l'articulation du genou		
80.86.99↔	Autre excision ou destruction locale de lésion articulaire, genou, autre		
80.87.00↔	Autre excision ou destruction locale de lésion articulaire, cheville, SAP		
80.87.10↔	Excision ou destruction locale de lésion de l'articulation talo-crurale sous arthroscopie		
80.87.11↔	Débridement de l'articulation talo-crurale		
80.87.12↔	Excision de kyste de l'articulation talo-crurale		
80.87.19↔	Autre excision ou destruction locale de lésion de l'articulation talo-crurale		
80.87.20↔	Excision ou destruction locale de lésion articulaire de l'articulation sous-talaire sous arthroscopie		
80.87.21↔	Débridement de l'articulation sous-talaire		
80.87.22↔	Excision de kyste de l'articulation sous-talaire		
80.87.29↔	Autre excision ou destruction locale de lésion de l'articulation sous-talaire		
80.87.99↔	Autre excision ou destruction locale de lésion articulaire, cheville, autre		

81.54.35↔	Implantation d'une prothèse bicondyalaire à glissement lors d'un remplacement de prothèse	84.27.11↔	Réimplantation au niveau du genou
81.54.39↔	Implantation d'une endoprothèse de genou lors d'un remplacement de prothèse, autre	84.27.12↔	Réimplantation de la jambe
81.54.42↔	Implantation d'un resurfaçage arrière de la rotule lors d'un remplacement	84.27.99↔	Réimplantation de cheville ou de jambe, autre
81.54.43↔	Implantation d'un insert de prothèse de genou lors d'un remplacement	84.28↔	Réimplantation de cuisse
81.54.44↔	Implantation de composantes tibiales ou fémorales ainsi que de l'insert d'une endoprothèse de genou unicondyalaire, resp. bicondyalaire, à glissement ou totale standard lors d'un remplacement	84.29↔	Autre réimplantation de membre
81.54.45↔	Implantation de composantes tibiales ou fémorales ainsi que de l'insert d'une endoprothèse totale de genou spéciale ou d'une endoprothèse totale à charnière lors d'un remplacement	84.3x.00↔	Révision de moignon d'amputation, SAP
81.54.46↔	Implantation d'un remplacement isolé de la surface de glissement fémorale lors d'un remplacement	84.3x.10↔	Révision de moignon d'amputation, région de l'épaule ou du bras
81.54.47↔	Implantation d'un bouclier fémoral condyalaire avec resurfaçage arrière de la rotule lors d'un remplacement	84.3x.11↔	Révision de moignon d'amputation, région de l'avant-bras
81.54.49↔	Implantation de composantes d'une endoprothèse de genou lors d'un remplacement, autre	84.3x.12↔	Révision de moignon d'amputation, région de la main
81.55↔	Révision sans remplacement d'une endoprothèse de genou	84.3x.13↔	Révision de moignon d'amputation, membre inférieur
81.59.00↔	Révision de prothèse articulaire de membre inférieur, SAP	84.3x.19↔	Révision de moignon d'amputation, autre site
81.59.10↔	Révision de prothèse articulaire de membre inférieur, sans remplacement	84.3x.99↔	Révision de moignon d'amputation, autre
81.59.11↔	Révision et remplacement d'endoprothèse de cheville	84.66.10↔	Remplacement de prothèse discale artificielle, cervicale
81.59.12↔	Révision et remplacement d'endoprothèse de tarse postérieur	84.66.20↔	Révision de prothèse discale artificielle, cervicale
81.59.13↔	Révision et remplacement d'endoprothèse de médio-tarse ou d'orteil	84.66.99↔	Révision ou remplacement de prothèse discale artificielle, cervicale, autre
81.59.99↔	Révision de prothèse articulaire de membre inférieur, autre	84.67↔	Révision ou remplacement de prothèse discale artificielle, thoracique
81.90.00↔	Transplantation de chondrocytes, SAP	84.68.10↔	Remplacement de prothèse discale artificielle, lombo-sacrée
81.90.20↔	Transplantation de chondrocytes autologues sur matrice dans une articulation, technique chirurgicale ouverte	84.68.20↔	Révision de prothèse discale artificielle, lombo-sacrée
81.90.99↔	Transplantation de chondrocytes, autre	84.68.99↔	Révision ou remplacement de prothèse discale artificielle, lombo-sacrée, autre
84.00↔	Amputation de membre supérieur, SAP	84.69.10↔	Remplacement de prothèse discale artificielle
84.01↔	Amputation et désarticulation de doigt (sauf le pouce)	84.69.20↔	Révision de prothèse discale artificielle
84.02↔	Amputation et désarticulation du pouce	84.69.99↔	Révision ou remplacement de prothèse discale artificielle, autre
84.03.00↔	Amputation de la main, SAP	84.91↔	Amputation, SAP
84.03.10↔	Amputation complète de la main au carpe ou au métacarpe	84.99.14↔	Plastie de Borggreve
84.03.99↔	Amputation de la main, autre	86.41.11↔	Excision radicale et étendue de lésion ou de tissu cutané et sous-cutané, sans fermeture primaire de la plaie, à la tête
84.04↔	Désarticulation du poignet	86.41.12↔	Excision radicale et étendue de lésion ou de tissu cutané et sous-cutané, sans fermeture primaire de la plaie, au cou
84.05↔	Amputation de l'avant-bras	86.41.13↔	Excision radicale et étendue de lésion ou de tissu cutané et sous-cutané, sans fermeture primaire de la plaie, à l'épaule et aisselle
84.06↔	Désarticulation du coude	86.41.14↔	Excision radicale et étendue de lésion ou de tissu cutané et sous-cutané, sans fermeture primaire de la plaie, au bras et au coude
84.07↔	Amputation de l'humérus	86.41.15↔	Excision radicale et étendue de lésion ou de tissu cutané et sous-cutané, sans fermeture primaire de la plaie, à l'avant-bras
84.08↔	Désarticulation de l'épaule	86.41.16↔	Excision radicale et étendue de lésion ou de tissu cutané et sous-cutané, sans fermeture primaire de la plaie, à la main
84.09↔	Amputation interthoracoscopulaire	86.41.17↔	Excision radicale et étendue de lésion ou de tissu cutané et sous-cutané, sans fermeture primaire de la plaie, à la paroi thoracique et au dos
84.10↔	Amputation de membre inférieur, SAP	86.41.18↔	Excision radicale et étendue de lésion ou de tissu cutané et sous-cutané, sans fermeture primaire de la plaie, à l'abdomen et l'aîne
84.11↔	Amputation d'orteil	86.41.1a↔	Excision radicale et étendue de lésion ou de tissu cutané et sous-cutané, sans fermeture primaire de la plaie, aux fesses
84.12↔	Amputation au niveau du pied	86.41.1b↔	Excision radicale et étendue de lésion ou de tissu cutané et sous-cutané, sans fermeture primaire de la plaie, à la cuisse et au genou
84.13↔	Désarticulation de la cheville	86.41.1c↔	Excision radicale et étendue de lésion ou de tissu cutané et sous-cutané, sans fermeture primaire de la plaie, à la jambe
84.14↔	Amputation de la cheville, transmalléolaire	86.41.1d↔	Excision radicale et étendue de lésion ou de tissu cutané et sous-cutané, sans fermeture primaire de la plaie, au pied
84.15↔	Autre amputation en dessous du genou	86.42.11↔	Excision radicale et étendue de lésion ou de tissu cutané et sous-cutané, avec fermeture primaire de la plaie, à la tête
84.16↔	Désarticulation du genou	86.42.12↔	Excision radicale et étendue de lésion ou de tissu cutané et sous-cutané, avec fermeture primaire de la plaie, au cou
84.17↔	Amputation au-dessus du genou	86.42.13↔	Excision radicale et étendue de lésion ou de tissu cutané et sous-cutané, avec fermeture primaire de la plaie, à l'épaule et aisselle
84.18↔	Désarticulation de la hanche	86.42.14↔	Excision radicale et étendue de lésion ou de tissu cutané et sous-cutané, avec fermeture primaire de la plaie, au bras et au coude
84.19↔	Amputation abdomino-pelvienne	86.42.15↔	Excision radicale et étendue de lésion ou de tissu cutané et sous-cutané, avec fermeture primaire de la plaie, à l'avant-bras
84.20↔	Réimplantation d'une extrémité, SAP	86.42.16↔	Excision radicale et étendue de lésion ou de tissu cutané et sous-cutané, avec fermeture primaire de la plaie, à la main
84.21↔	Réimplantation de pouce		
84.22↔	Réimplantation de doigt (excepté le pouce)		
84.23.00↔	Réimplantation d'avant-bras, de poignet ou de main, SAP		
84.23.10↔	Réimplantation d'avant-bras		
84.23.12↔	Réimplantation du métacarpe		
84.23.13↔	Réimplantation du poignet		
84.23.99↔	Réimplantation d'avant-bras, de poignet ou de main, autre		
84.24.00↔	Réimplantation au niveau du coude ou du bras, SAP		
84.24.11↔	Réimplantation au niveau du coude		
84.24.12↔	Réimplantation du bras		
84.24.99↔	Réimplantation au niveau du coude ou du bras, autre		
84.25↔	Réimplantation d'orteil		
84.26↔	Réimplantation de pied		
84.27.00↔	Réimplantation de cheville ou de jambe, SAP		

86.42.17↔	Excision radicale et étendue de lésion ou de tissu cutané et sous-cutané, avec fermeture primaire de la plaie, à la paroi thoracique et au dos	86.6a.2a↔	Grefe autologue de peau totale, étendue, aux fesses
86.42.18↔	Excision radicale et étendue de lésion ou de tissu cutané et sous-cutané, avec fermeture primaire de la plaie, à l'abdomen et à l'aîne	86.6a.2b↔	Grefe autologue de peau totale, étendue, à la cuisse et au genou
86.42.1a↔	Excision radicale et étendue de lésion ou de tissu cutané et sous-cutané, avec fermeture primaire de la plaie, aux fesses	86.6a.2c↔	Grefe autologue de peau totale, étendue, à la jambe
86.42.1b↔	Excision radicale et étendue de lésion ou de tissu cutané et sous-cutané, avec fermeture primaire de la plaie, à la cuisse et au genou	86.6a.2d↔	Grefe autologue de peau totale, étendue, au pied
86.42.1c↔	Excision radicale et étendue de lésion ou de tissu cutané et sous-cutané, avec fermeture primaire de la plaie, à la jambe	86.6b.11↔	Grefe autologue de peau d'épaisseur partielle, non étendue, à la tête
86.42.1d↔	Excision radicale et étendue de lésion ou de tissu cutané et sous-cutané, avec fermeture primaire de la plaie, au pied	86.6b.12↔	Grefe autologue de peau d'épaisseur partielle, non étendue, au cou
86.43.11↔	Excision radicale et étendue de lésion ou de tissu cutané et sous-cutané, avec recouvrement plastique, à la tête	86.6b.13↔	Grefe autologue de peau d'épaisseur partielle, non étendue, à l'épaule et à l'aisselle
86.43.12↔	Excision radicale et étendue de lésion ou de tissu cutané et sous-cutané, avec recouvrement plastique, au cou	86.6b.14↔	Grefe autologue de peau d'épaisseur partielle, non étendue, au bras et au coude
86.43.13↔	Excision radicale et étendue de lésion ou de tissu cutané et sous-cutané, avec recouvrement plastique, à l'épaule et aisselle	86.6b.15↔	Grefe autologue de peau d'épaisseur partielle, non étendue, à l'avant-bras
86.43.14↔	Excision radicale et étendue de lésion ou de tissu cutané et sous-cutané, avec recouvrement plastique, au bras et au coude	86.6b.16↔	Grefe autologue de peau d'épaisseur partielle, non étendue, à la main
86.43.15↔	Excision radicale et étendue de lésion ou de tissu cutané et sous-cutané, avec recouvrement plastique, à l'avant-bras	86.6b.17↔	Grefe autologue de peau d'épaisseur partielle, non étendue, à la paroi thoracique et au dos
86.43.16↔	Excision radicale et étendue de lésion ou de tissu cutané et sous-cutané, avec recouvrement plastique, à la main	86.6b.18↔	Grefe autologue de peau d'épaisseur partielle, non étendue, à l'abdomen et à l'aîne
86.43.17↔	Excision radicale et étendue de lésion ou de tissu cutané et sous-cutané, avec recouvrement plastique, à la paroi thoracique et au dos	86.6b.1a↔	Grefe autologue de peau d'épaisseur partielle, non étendue, aux fesses
86.43.18↔	Excision radicale et étendue de lésion ou de tissu cutané et sous-cutané, avec recouvrement plastique, à l'abdomen et l'aîne	86.6b.1b↔	Grefe autologue de peau d'épaisseur partielle, non étendue, à la cuisse et au genou
86.43.1a↔	Excision radicale et étendue de lésion ou de tissu cutané et sous-cutané, avec recouvrement plastique, aux fesses	86.6b.1c↔	Grefe autologue de peau d'épaisseur partielle, non étendue, à la jambe
86.43.1b↔	Excision radicale et étendue de lésion ou de tissu cutané et sous-cutané, avec recouvrement plastique, à la cuisse/au genou	86.6b.1d↔	Grefe autologue de peau d'épaisseur partielle, non étendue, au pied
86.43.1c↔	Excision radicale et étendue de lésion ou de tissu cutané et sous-cutané, avec recouvrement plastique, à la jambe	86.6b.21↔	Grefe autologue de peau d'épaisseur partielle, étendue, à la tête
86.43.1d↔	Excision radicale et étendue de lésion ou de tissu cutané et sous-cutané, avec recouvrement plastique, au pied	86.6b.22↔	Grefe autologue de peau d'épaisseur partielle, étendue, au cou
86.53.11‡↔	Suture secondaire de la peau et du tissu sous-cutané à la tête	86.6b.23↔	Grefe autologue de peau d'épaisseur partielle, étendue, à l'épaule et à l'aisselle
86.53.16‡↔	Suture secondaire de la peau et du tissu sous-cutané à la main	86.6b.24↔	Grefe autologue de peau d'épaisseur partielle, étendue, au bras et au coude
86.53.1d‡↔	Suture secondaire de la peau et du tissu sous-cutané au pied	86.6b.25↔	Grefe autologue de peau d'épaisseur partielle, étendue, à l'avant-bras
86.53.1e‡↔	Suture secondaire de la peau et du tissu sous-cutané, autre site	86.6b.26↔	Grefe autologue de peau d'épaisseur partielle, étendue, à la main
86.6a.11↔	Grefe autologue de peau totale, non étendue, à la tête	86.6b.27↔	Grefe autologue de peau d'épaisseur partielle, étendue, à la paroi thoracique et au dos
86.6a.12↔	Grefe autologue de peau totale, non étendue, au cou	86.6b.28↔	Grefe autologue de peau d'épaisseur partielle, étendue, à l'abdomen et à l'aîne
86.6a.13↔	Grefe autologue de peau totale, non étendue, à l'épaule et à l'aisselle	86.6b.2a↔	Grefe autologue de peau d'épaisseur partielle, étendue, aux fesses
86.6a.14↔	Grefe autologue de peau totale, non étendue, au bras et au coude	86.6b.2b↔	Grefe autologue de peau d'épaisseur partielle, étendue, à la cuisse et au genou
86.6a.15↔	Grefe autologue de peau totale, non étendue, à l'avant-bras	86.6b.2c↔	Grefe autologue de peau d'épaisseur partielle, étendue, à la jambe
86.6a.16↔	Grefe autologue de peau totale, non étendue, à la main	86.6b.2d↔	Grefe autologue de peau d'épaisseur partielle, étendue, au pied
86.6a.17↔	Grefe autologue de peau totale, non étendue, à la paroi thoracique et au dos	86.6c.21↔	Remplacement permanent de la peau par matériel de remplacement bicouche derme-épiderme, étendu, à la tête
86.6a.18↔	Grefe autologue de peau totale, non étendue, à l'abdomen et à l'aîne	86.6c.26↔	Remplacement permanent de la peau par matériel de remplacement bicouche derme-épiderme, étendu, à la main
86.6a.1a↔	Grefe autologue de peau totale, non étendue, aux fesses	86.6c.2d↔	Remplacement permanent de la peau par matériel de remplacement bicouche derme-épiderme, étendu, au pied
86.6a.1b↔	Grefe autologue de peau totale, non étendue, à la cuisse et au genou	86.6c.2e↔	Remplacement permanent de la peau par matériel de remplacement bicouche derme-épiderme, étendu, autre site
86.6a.1c↔	Grefe autologue de peau totale, non étendue, à la jambe	86.6d.11↔	Révision d'une greffe de peau libre et d'un remplacement permanent de la peau, à la tête
86.6a.1d↔	Grefe autologue de peau totale, non étendue, au pied	86.6d.16↔	Révision d'une greffe de peau libre et d'un remplacement permanent de la peau, à la main
86.6a.21↔	Grefe autologue de peau totale, étendue, à la tête	86.6d.1d↔	Révision d'une greffe de peau libre et d'un remplacement permanent de la peau, au pied
86.6a.22↔	Grefe autologue de peau totale, étendue, au cou	86.6d.1e↔	Révision d'une greffe de peau libre et d'un remplacement permanent de la peau, autre site
86.6a.23↔	Grefe autologue de peau totale, étendue, à l'épaule et à l'aisselle	86.7a.21↔	Plastie d'avancement, étendue, à la tête
86.6a.24↔	Grefe autologue de peau totale, étendue, au bras et au coude	86.7a.26↔	Plastie d'avancement, étendue, à la main
86.6a.25↔	Grefe autologue de peau totale, étendue, à l'avant-bras	86.7a.2d↔	Plastie d'avancement, étendue, au pied
86.6a.26↔	Grefe autologue de peau totale, étendue, à la main	86.7a.2e↔	Plastie d'avancement, étendue, autre site
86.6a.27↔	Grefe autologue de peau totale, étendue, à la paroi thoracique et au dos	86.7a.31↔	Plastie de glissement-rotation, non étendue, à la tête
86.6a.28↔	Grefe autologue de peau totale, étendue, à l'abdomen et à l'aîne		

86.7a.36↔	Plastie de glissement-rotation, non étendue, à la main	86.7d.14↔	Plastie à lambeau libre microvascularisé et anastomosé, au bras et au coude
86.7a.3d↔	Plastie de glissement-rotation, non étendue, au pied	86.7d.15↔	Plastie à lambeau libre microvascularisé et anastomosé, à l'avant-bras
86.7a.3e↔	Plastie de glissement-rotation, non étendue, autre site	86.7d.16↔	Plastie à lambeau libre microvascularisé et anastomosé, à la main
86.7a.41↔	Plastie de glissement-rotation, étendue, à la tête	86.7d.17↔	Plastie à lambeau libre microvascularisé et anastomosé, à la paroi thoracique et au dos
86.7a.46↔	Plastie de glissement-rotation, étendue, à la main	86.7d.18↔	Plastie à lambeau libre microvascularisé et anastomosé, à l'abdomen et à l'aine
86.7a.4d↔	Plastie de glissement-rotation, étendue, au pied	86.7d.1a↔	Plastie à lambeau libre microvascularisé et anastomosé, aux fesses
86.7a.4e↔	Plastie de glissement-rotation, étendue, autre site	86.7d.1b↔	Plastie à lambeau libre microvascularisé et anastomosé, à la cuisse et au genou
86.7a.51↔	Plastie de transposition (VY), non étendue, à la tête	86.7d.1c↔	Plastie à lambeau libre microvascularisé et anastomosé, à la jambe
86.7a.56↔	Plastie de transposition (VY), non étendue, à la main	86.7d.1d↔	Plastie à lambeau libre microvascularisé et anastomosé, au pied
86.7a.5d↔	Plastie de transposition (VY), non étendue, au pied	86.7e.21↔	Révision de plastie régionale à lambeau pédiculé, à la tête
86.7a.5e↔	Plastie de transposition (VY), non étendue, autre site	86.7e.26↔	Révision de plastie régionale à lambeau pédiculé, à la main
86.7a.61↔	Plastie de transposition (VY), étendue, à la tête	86.7e.2d↔	Révision de plastie régionale à lambeau pédiculé, au pied
86.7a.66↔	Plastie de transposition (VY), étendue, à la main	86.7e.2e↔	Révision de plastie régionale à lambeau pédiculé, autre site
86.7a.6d↔	Plastie de transposition (VY), étendue, au pied	86.7e.31↔	Révision de plastie de lambeau pédiculé à distance, à la tête
86.7a.6e↔	Plastie de transposition (VY), étendue, autre site	86.7e.36↔	Révision de plastie de lambeau pédiculé à distance, à la main
86.7a.71↔	Plastie de lambeau insulaire, non étendue, à la tête	86.7e.3d↔	Révision de plastie de lambeau pédiculé à distance, au pied
86.7a.76↔	Plastie de lambeau insulaire, non étendue, à la main	86.7e.3e↔	Révision de plastie de lambeau pédiculé à distance, autre site
86.7a.7d↔	Plastie de lambeau insulaire, non étendue, au pied	86.7e.41↔	Révision de plastie à lambeau libre microvascularisé et anastomosé, à la tête
86.7a.7e↔	Plastie de lambeau insulaire, non étendue, autre site	86.7e.46↔	Révision de plastie à lambeau libre microvascularisé et anastomosé, à la main
86.7a.81↔	Plastie de lambeau insulaire, étendue, à la tête	86.7e.4d↔	Révision de plastie avec lambeau libre microvascularisé et anastomosé, au pied
86.7a.86↔	Plastie de lambeau insulaire, étendue, à la main	86.7e.4e↔	Révision de plastie à lambeau libre microvascularisé et anastomosé, autre site
86.7a.8d↔	Plastie de lambeau insulaire, étendue, au pied	86.7f↔	Section de pédicule de lambeau
86.7a.8e↔	Plastie de lambeau insulaire, étendue, autre site	86.88.09↔	Couverture temporaire de tissu mou, autre
86.7a.91↔	Plastie de lambeau locale de peau et de tissu sous-cutané, autres, à la tête	86.88.a1↔	Couverture de tissu mou par des kératinocytes obtenus en culture, non étendue, à la tête
86.7a.96↔	Plastie de lambeau locale de peau et de tissu sous-cutané, autres, à la main	86.88.a6↔	Couverture de tissu mou par des kératinocytes obtenus en culture, non étendue, à la main
86.7a.9d↔	Plastie de lambeau locale de peau et de tissu sous-cutané, autres, au pied	86.88.ad↔	Couverture de tissu mou par des kératinocytes obtenus en culture, non étendue, au pied
86.7a.9e↔	Plastie de lambeau locale de peau et de tissu sous-cutané, autres, autre site	86.88.ae↔	Couverture de tissu mou par des kératinocytes obtenus en culture, non étendue, autre site
86.7a.b1↔	Plastie en Z, étendue, à la tête	86.88.b1↔	Couverture de tissu mou par des kératinocytes obtenus en culture, étendue, à la tête
86.7a.b6↔	Plastie en Z, étendue, à la main	86.88.b6↔	Couverture de tissu mou par des kératinocytes obtenus en culture, étendue, à la main
86.7a.bd↔	Plastie en Z, étendue, au pied	86.88.bd↔	Couverture de tissu mou par des kératinocytes obtenus en culture, étendue, au pied
86.7a.be↔	Plastie en Z, étendue, autre site	86.88.be↔	Couverture de tissu mou par des kératinocytes obtenus en culture, étendue, autre site
86.7a.d1↔	Plastie en W, étendue, à la tête	86.88.d1↔	Couverture temporaire de tissu mou par du matériel alloplastique, étendu, à la tête
86.7a.d6↔	Plastie en W, étendue, à la main	86.88.d6↔	Couverture temporaire de tissu mou par du matériel alloplastique, étendu, à la main
86.7a.dd↔	Plastie en W, étendue, au pied	86.88.dd↔	Couverture temporaire de tissu mou par du matériel alloplastique, étendu, au pied
86.7a.de↔	Plastie en W, étendue, autre site	86.88.de↔	Couverture temporaire de tissu mou par du matériel alloplastique, étendu, autre site
86.7b.11↔	Plastie régionale à lambeau pédiculé, à la tête	86.88.e1↔	Couverture temporaire de tissu mou par de la peau allogénique, non étendu, à la tête
86.7b.12↔	Plastie régionale à lambeau pédiculé, au cou	86.88.e6↔	Couverture temporaire de tissu mou par de la peau allogénique, non étendu, à la main
86.7b.13↔	Plastie régionale à lambeau pédiculé, à l'épaule et à l'aisselle	86.88.ed↔	Couverture temporaire de tissu mou par de la peau allogénique, non étendu, au pied
86.7b.14↔	Plastie régionale à lambeau pédiculé, au bras et au coude	86.88.ee↔	Couverture temporaire de tissu mou par de la peau allogénique, non étendu, autre site
86.7b.15↔	Plastie régionale à lambeau pédiculé, à l'avant-bras	86.88.f1↔	Couverture temporaire de tissu mou par de la peau allogénique, étendu, à la tête
86.7b.16↔	Plastie régionale à lambeau pédiculé, à la main	86.88.f6↔	Couverture temporaire de tissu mou par de la peau allogénique, étendu, à la main
86.7b.17↔	Plastie régionale à lambeau pédiculé, à la paroi thoracique et au dos		
86.7b.18↔	Plastie régionale à lambeau pédiculé, à l'abdomen et à l'aine		
86.7b.1a↔	Plastie régionale à lambeau pédiculé, aux fesses		
86.7b.1b↔	Plastie régionale à lambeau pédiculé, à la cuisse et au genou		
86.7b.1c↔	Plastie régionale à lambeau pédiculé, à la jambe		
86.7b.1d↔	Plastie régionale à lambeau pédiculé, au pied		
86.7c.11↔	Plastie à lambeau pédiculé à distance, à la tête		
86.7c.12↔	Plastie à lambeau pédiculé à distance, au cou		
86.7c.13↔	Plastie à lambeau pédiculé à distance, à l'épaule et à l'aisselle		
86.7c.14↔	Plastie à lambeau pédiculé à distance, au bras et au coude		
86.7c.15↔	Plastie à lambeau pédiculé à distance, à l'avant-bras		
86.7c.16↔	Plastie à lambeau pédiculé à distance, à la main		
86.7c.17↔	Plastie à lambeau pédiculé à distance, à la paroi thoracique et au dos		
86.7c.18↔	Plastie à lambeau pédiculé à distance, à l'abdomen et à l'aine		
86.7c.1a↔	Plastie à lambeau pédiculé à distance, aux fesses		
86.7c.1b↔	Plastie à lambeau pédiculé à distance, à la cuisse et au genou		
86.7c.1c↔	Plastie à lambeau pédiculé à distance, à la jambe		
86.7c.1d↔	Plastie à lambeau pédiculé à distance, au pied		
86.7d.11↔	Plastie à lambeau libre microvascularisé et anastomosé, à la tête		
86.7d.12↔	Plastie à lambeau libre microvascularisé et anastomosé, au cou		
86.7d.13↔	Plastie à lambeau libre microvascularisé et anastomosé, à l'épaule et à l'aisselle		

86.88.fd↔	Couverture temporaire de tissu mou par de la peau allogénique, étendu, au pied	86.a2.00↔	Couverture temporaire particulière de tissu mou après brûlure et lésion corrosive, SAP
86.88.fe↔	Couverture temporaire de tissu mou par de la peau allogénique, étendu, autre site	86.a2.09↔	Couverture temporaire particulière de tissu mou après brûlure et lésion corrosive, autres
86.88.g1↔	Couverture temporaire de tissu mous par de la peau xénogénique, non étendu, à la tête	86.a2.11↔	Couverture temporaire de tissu mou par membrane résorbable par dégradation hydrolytique, non étendu, à la tête
86.88.g6↔	Couverture temporaire de tissu mou par de la peau xénogénique, non étendu, à la main	86.a2.16↔	Couverture temporaire de tissu mou par membrane résorbable par dégradation hydrolytique, non étendu, à la main
86.88.gd↔	Couverture temporaire de tissu mou par de la peau xénogénique, non étendu, au pied	86.a2.1d↔	Couverture temporaire de tissu mou par membrane résorbable par dégradation hydrolytique, non étendu, au pied
86.88.ge↔	Couverture temporaire de tissu mou par de la peau xénogénique, non étendu, autre site	86.a2.1e↔	Couverture temporaire de tissu mou par membrane résorbable par dégradation hydrolytique, non étendu, autre site
86.88.h1↔	Couverture temporaire de tissu mou par de la peau xénogénique, étendu, à la tête	86.a2.21↔	Couverture temporaire de tissu mou par membrane résorbable par dégradation hydrolytique, étendu, à la tête
86.88.h6↔	Couverture temporaire de tissu mou par de la peau xénogénique, étendu, à la main	86.a2.26↔	Couverture temporaire de tissu mou par membrane résorbable par dégradation hydrolytique, étendu, à la main
86.88.hd↔	Couverture temporaire de tissu mou par de la peau xénogénique, étendu, au pied	86.a2.2d↔	Couverture temporaire de tissu mou par membrane résorbable par dégradation hydrolytique, étendu, au pied
86.88.he↔	Couverture temporaire de tissu mou par de la peau xénogénique, étendu, autre site	86.a2.2e↔	Couverture temporaire de tissu mou par membrane résorbable par dégradation hydrolytique, étendu, autre site
86.91↔	Excision de peau pour greffe		

procédure F13-6

02.41.00↔	Irrigation et exploration de drain ventriculaire, SAP	27.59.99↔	Autre réparation plastique de la lèvre et de la bouche, autre
02.41.10↔	Irrigation et exploration de drain ventriculaire, partie centrale	34.02↔	Thoracotomie exploratrice
02.41.20↔	Irrigation et exploration de drain ventriculaire, partie périphérique	34.03↔	Réouverture de thoracotomie
02.41.99↔	Irrigation et exploration de drain ventriculaire, autre	34.06↔	Drainage de la cavité pleurale par voie thoroscopique
02.42.00↔	Réinsertion de drain ventriculaire, SAP	34.1↔	Incision du médiastin
02.42.10↔	Réinsertion de drain ventriculaire, partie centrale	34.21.00↔	Thoracoscopie transpleurale, SAP
02.42.20↔	Réinsertion de drain ventriculaire, partie périphérique	34.21.10↔	Thoracoscopie transpleurale, première intervention
02.42.99↔	Réinsertion de drain ventriculaire, autre	34.21.20↔	Thoracoscopie transpleurale, réintervention
02.43↔	Ablation de drain ventriculaire	34.21.99↔	Thoracoscopie transpleurale, autre
03.02↔	Réouverture de site de laminectomie	39.41↔	Contrôle d'hémorragie après chirurgie vasculaire
27.55.00↔	Greffe de peau totale de la lèvre et de la bouche, SAP	39.42.11↔	Ablation lors du remplacement de shunt artério-veineux pour hémodialyse
27.55.10↔	Greffe de peau totale de la lèvre et de la bouche, non étendue	39.43↔	Fermeture de shunt artério-veineux pour hémodialyse
27.55.20↔	Greffe de peau totale de la lèvre et de la bouche, étendue	39.49.00↔	Autre révision après intervention vasculaire, SAP
27.55.99↔	Greffe de peau totale de la lèvre et de la bouche, autre	39.49.10↔	Révision d'anastomose vasculaire
27.56.10↔	Greffe de peau d'épaisseur partielle de la lèvre et de la bouche, non étendue	39.49.20↔	Révision d'implant vasculaire
27.56.20↔	Greffe de peau d'épaisseur partielle de la lèvre et de la bouche, étendue	39.49.21↔	Remplacement d'implant vasculaire
27.56.30↔	Hétérogreffe de peau à la lèvre, non étendue	39.49.22↔	Ablation d'implant vasculaire
27.56.40↔	Hétérogreffe de peau à la lèvre, étendue	39.49.30↔	Remplacement de conduit cardiaque
27.56.50↔	Homogreffe de peau à la lèvre, non étendue	39.49.99↔	Autre révision après intervention vasculaire, autre
27.56.60↔	Homogreffe de peau à la lèvre, étendue	45.98.11↔	Révision d'anastomose de l'intestin grêle
27.56.99↔	Autre greffe de peau de la lèvre et de la bouche, autre	45.98.12↔	Révision d'anastomose du gros intestin
27.57.10↔	Attachement de greffon libre microvascularisé et anastomosé à la lèvre et à la bouche	46.43.00↔	Révision de stomie artificielle du gros intestin, SAP
27.57.11↔	Attachement de lambeau pédiculé à la lèvre et à la bouche	46.43.10↔	Plastie d'élargissement ou de resserrement de colostomie
27.57.99↔	Attachement de lambeau pédiculé ou libre à la lèvre et à la bouche, autre	46.43.11↔	Nouvelle implantation de colostomie
27.58↔	Révision de lambeau pédiculé ou libre ou de greffe de peau libre à la lèvre et à la bouche	46.43.12↔	Ablation de la partie avancée d'une colostomie
27.59.00↔	Autre réparation plastique de la lèvre et de la bouche, SAP	46.43.20↔	Conversion d'une colostomie en stomie continente
27.59.10↔	Greffe de peau régénérative temporaire à la lèvre, non étendue	46.43.99↔	Autre révision de stomie artificielle du gros intestin, autre
27.59.11↔	Greffe de peau régénérative temporaire à la lèvre, étendue	46.51.00↔	Fermeture de stomie de l'intestin grêle, SAP
27.59.20↔	Couverture non étendue de tissu mou par des kératinocytes obtenus en culture, lèvre	46.51.10↔	Fermeture de double stomie de l'intestin grêle
27.59.21↔	Couverture étendue de tissu mou par des kératinocytes obtenus en culture, lèvre	46.51.20↔	Fermeture de stomie terminale de l'intestin grêle
27.59.30↔	Couverture temporaire, non étendue, de tissu mou par plusieurs techniques combinées, lèvre	46.51.99↔	Fermeture de stomie de l'intestin grêle, autre
27.59.31↔	Couverture temporaire, étendue, de tissu mou par plusieurs techniques combinées, lèvre	46.52.10↔	Fermeture d'une double colostomie
27.59.40↔	Autre réparation plastique de la lèvre et de la bouche avec attachement de greffon libre microvascularisé et anastomosé	46.52.20↔	Fermeture de colostomie terminale
27.59.41↔	Autre réparation plastique de la lèvre et de la bouche avec lambeau pédiculé distal	54.11↔	Laparotomie exploratrice
27.59.50↔	Section de pédicule de lambeau après plastie cutanée de la lèvre	54.12.00↔	Relaparotomie, SAP
27.59.60↔	Insertion d'panseur tissulaire au niveau de la lèvre	54.12.10↔	Laparotomie de second regard
		54.12.11↔	Laparotomie de contrôle d'hémorragie post-opératoire
		54.12.99↔	Relaparotomie, autre
		54.13↔	Laparotomie avec drainage
		54.19↔	Autre laparotomie
		54.62↔	Autre suture différée de plaie abdominale granulante
		54.74↔	Autre réparation de l'épiplon
		54.99.00↔	Autres opérations de la région abdominale, SAP
		54.99.09↔	Autres opérations de la région abdominale, autre
		54.99.30↔	Résection de tissu de la région abdominale dont l'organe auquel il appartient est incertain

54.99.31↔	Debulking par laparotomie	77.09.10↔	Séquestrectomie, phalanges de la main, sans insertion de réservoir médicamenteux
54.99.40↔	Révision de fistule cutanéopéritonéale (cathéter à demeure)	77.09.11↔	Séquestrectomie, phalanges de la main, avec insertion de réservoir médicamenteux
54.99.41↔	Excision ou fermeture de fistule cutanéopéritonéale (cathéter à demeure)	77.09.20↔	Séquestrectomie, colonne vertébrale, sans insertion de réservoir médicamenteux
54.99.50↔	Fermeture temporaire de la paroi abdominale	77.09.21↔	Séquestrectomie, colonne vertébrale, avec insertion de réservoir médicamenteux
54.99.60↔	Lombotomie	77.09.30↔	Séquestrectomie, os pelvien, sans insertion de réservoir médicamenteux
54.99.61↔	Relombotomie	77.09.31↔	Séquestrectomie, os pelvien, avec insertion de réservoir médicamenteux
54.99.81↔	Révision sans remplacement de cathéters ainsi que de la pompe automatique programmable et rechargeable pour le drainage continu d'ascite	77.09.40↔	Séquestrectomie, phalanges du pied, sans insertion de réservoir médicamenteux
54.99.82↔	Élimination d'une obstruction mécanique de cathéters d'une pompe automatique programmable et rechargeable pour drainage continu d'ascite	77.09.41↔	Séquestrectomie, phalanges du pied, avec insertion de réservoir médicamenteux
54.99.84↔	Remplacement des cathéters de pompe automatique programmable et rechargeable pour le drainage continu d'ascite	77.09.90↔	Séquestrectomie, autres os non spécifiés, sans insertion de réservoir médicamenteux
54.a0↔	Opérations rétropéritonéales, SAP	77.09.91↔	Séquestrectomie, autres os non spécifiés, avec insertion de réservoir médicamenteux
54.a1↔	Excision et destruction de tissu rétropéritonéal	77.09.99↔	Séquestrectomie, autre site spécifié, sauf os de la face, autre
54.a9↔	Opérations rétropéritonéales, autre	77.10↔	Autre incision osseuse sans section, site non précisé
77.00↔	Séquestrectomie, site non précisé	77.11.00↔	Autre incision osseuse sans section, clavicule, omoplate, côtes et sternum, SAP
77.01.00↔	Séquestrectomie, clavicule, omoplate, côtes et sternum, SAP	77.12.00↔	Autre incision osseuse sans section, humérus, SAP
77.01.10↔	Séquestrectomie, clavicule et omoplate, sans insertion de réservoir médicamenteux	77.12.10↔	Autre incision osseuse sans section, humérus, exploration et forage de l'os
77.01.11↔	Séquestrectomie, clavicule et omoplate, avec insertion de réservoir médicamenteux	77.12.11↔	Autre incision osseuse sans section, humérus, extraction de corps étranger
77.01.20↔	Séquestrectomie, côtes et sternum, sans insertion de réservoir médicamenteux	77.12.12↔	Autre incision osseuse sans section, humérus, insertion et enlèvement de réservoir médicamenteux
77.01.21↔	Séquestrectomie, côtes et sternum, avec insertion de réservoir médicamenteux	77.12.13↔	Autre incision osseuse sans section, humérus, drainage
77.01.99↔	Séquestrectomie, clavicule, omoplate, côtes et sternum, autre	77.12.99↔	Autre incision osseuse sans section, humérus, autre
77.02.00↔	Séquestrectomie, humérus, SAP	77.13.00↔	Autre incision osseuse sans section, radius et cubitus, SAP
77.02.10↔	Séquestrectomie, humérus, sans insertion de réservoir médicamenteux	77.13.10↔	Autre incision osseuse sans section, radius et cubitus, exploration et forage de l'os
77.02.11↔	Séquestrectomie, humérus, avec insertion de réservoir médicamenteux	77.13.11↔	Autre incision osseuse sans section, radius et cubitus, extraction de corps étranger
77.02.99↔	Séquestrectomie, humérus, autre	77.13.12↔	Autre incision osseuse sans section, radius et cubitus, insertion et enlèvement de réservoir médicamenteux
77.03.00↔	Séquestrectomie, radius et cubitus, SAP	77.13.13↔	Autre incision osseuse sans section, radius et cubitus, drainage
77.03.10↔	Séquestrectomie, radius et cubitus, sans insertion de réservoir médicamenteux	77.13.99↔	Autre incision osseuse sans section, radius et cubitus, autre
77.03.11↔	Séquestrectomie, radius et cubitus, avec insertion de réservoir médicamenteux	77.14.00↔	Autre incision osseuse sans section, os du carpe et du métacarpe, SAP
77.03.99↔	Séquestrectomie, radius et cubitus, autre	77.14.10↔	Autre incision osseuse sans section, os du carpe et du métacarpe, exploration et forage de l'os
77.04.00↔	Séquestrectomie, os du carpe et du métacarpe, SAP	77.14.11↔	Autre incision osseuse sans section, os du carpe et du métacarpe, extraction de corps étranger
77.04.10↔	Séquestrectomie, os du carpe et du métacarpe, sans insertion de réservoir médicamenteux	77.14.12↔	Autre incision osseuse sans section, os du carpe et du métacarpe, insertion et enlèvement de réservoir médicamenteux
77.04.11↔	Séquestrectomie, os du carpe et du métacarpe, avec insertion de réservoir médicamenteux	77.14.13↔	Autre incision osseuse sans section, os du carpe et du métacarpe, drainage
77.04.99↔	Séquestrectomie, os du carpe et du métacarpe, autre	77.14.99↔	Autre incision osseuse sans section, os du carpe et du métacarpe, autre
77.05.00↔	Séquestrectomie, fémur, SAP	77.15.00↔	Autre incision osseuse sans section, fémur, SAP
77.05.10↔	Séquestrectomie, fémur, sans insertion de réservoir médicamenteux	77.15.10↔	Autre incision osseuse sans section, fémur (autre partie), exploration et forage de l'os
77.05.11↔	Séquestrectomie, fémur, avec insertion de réservoir médicamenteux	77.15.11↔	Autre incision osseuse sans section, fémur, extraction de corps étranger
77.05.99↔	Séquestrectomie, fémur, autre	77.15.12↔	Autre incision osseuse sans section, fémur, insertion et enlèvement de réservoir médicamenteux
77.06.00↔	Séquestrectomie, rotule, SAP	77.15.13↔	Autre incision osseuse sans section, fémur, drainage
77.06.10↔	Séquestrectomie, rotule, sans insertion de réservoir médicamenteux	77.15.20↔	Autre incision osseuse sans section, fémur, exploration et forage de l'os du col fémoral
77.06.11↔	Séquestrectomie, rotule, avec insertion de réservoir médicamenteux	77.15.99↔	Autre incision osseuse sans section, fémur, autre
77.06.99↔	Séquestrectomie, rotule, autre	77.16.00↔	Autre incision osseuse sans section, rotule, SAP
77.07.00↔	Séquestrectomie, tibia et péroné, SAP	77.16.10↔	Autre incision osseuse sans section, rotule, exploration et forage de l'os
77.07.10↔	Séquestrectomie, tibia et péroné, sans insertion de réservoir médicamenteux	77.16.11↔	Autre incision osseuse sans section, rotule, extraction de corps étranger
77.07.11↔	Séquestrectomie, tibia et péroné, avec insertion de réservoir médicamenteux	77.16.12↔	Autre incision osseuse sans section, rotule, insertion et enlèvement de réservoir médicamenteux
77.07.99↔	Séquestrectomie, tibia et péroné, autre		
77.08.00↔	Séquestrectomie, os du tarse et du métatarse, SAP		
77.08.10↔	Séquestrectomie, os du tarse et du métatarse, sans insertion de réservoir médicamenteux		
77.08.11↔	Séquestrectomie, os du tarse et du métatarse, avec insertion de réservoir médicamenteux		
77.08.99↔	Séquestrectomie, os du tarse et du métatarse, autre		
77.09.00↔	Séquestrectomie, autre site spécifié, sauf os de la face, SAP		

77.16.13↔	Autre incision osseuse sans section, rotule, drainage	77.19.33↔	Incision osseuse, os pelvien, drainage
77.16.99↔	Autre incision osseuse sans section, rotule, autre	77.19.39↔	Autre incision osseuse, autre incision de l'os pelvien
77.17.00↔	Autre incision osseuse sans section, tibia et péroné, SAP	77.19.40↔	Incision osseuse, phalanges du pied, exploration et forage de l'os
77.17.10↔	Autre incision osseuse sans section, tibia et péroné, exploration et forage de l'os	77.19.41↔	Incision osseuse, phalanges du pied, extraction de corps étranger
77.17.11↔	Autre incision osseuse sans section, tibia et péroné, extraction de corps étranger	77.19.42↔	Incision osseuse, phalanges du pied, insertion et enlèvement de réservoir médicamenteux
77.17.12↔	Autre incision osseuse sans section, tibia et péroné, insertion et enlèvement de réservoir médicamenteux	77.19.43↔	Incision osseuse, phalanges du pied, drainage
77.17.13↔	Autre incision osseuse sans section, tibia et péroné, drainage	77.19.49↔	Autre incision osseuse de phalanges du pied
77.17.99↔	Autre incision osseuse sans section, tibia et péroné, autre	77.19.90↔	Incision osseuse, autre site spécifié, exploration et forage de l'os
77.18.00↔	Autre incision osseuse sans section, os du tarse et du métatarse, SAP	77.19.91↔	Incision osseuse, autre site spécifié, extraction de corps étranger
77.18.10↔	Autre incision osseuse sans section, astragale, SAP	77.19.92↔	Incision osseuse, autre site spécifié, insertion et enlèvement de réservoir médicamenteux
77.18.11↔	Autre incision osseuse sans section, astragale, exploration et forage de l'os	77.19.93↔	Incision osseuse, autre site spécifié, drainage
77.18.12↔	Autre incision osseuse sans section, astragale, extraction de corps étranger	77.19.99↔	Incision osseuse, autre site spécifié, sauf os de la face, autre
77.18.13↔	Autre incision osseuse sans section, astragale, pose et enlèvement d'un implant médicamenteux	79.60↔	Débridement de fracture ouverte, site non spécifié
77.18.14↔	Autre incision osseuse sans section, astragale, drainage	79.61↔	Débridement de fracture ouverte, humérus
77.18.19↔	Autre incision osseuse sans section, astragale, autre	79.62↔	Débridement de fracture ouverte, radius et cubitus
77.18.20↔	Autre incision osseuse sans section, calcanéum, SAP	79.63↔	Débridement de fracture ouverte, os du carpe et du métacarpe
77.18.21↔	Autre incision osseuse sans section, calcanéum, exploration et forage de l'os	79.64↔	Débridement de fracture ouverte, phalange de la main
77.18.22↔	Autre incision osseuse sans section, calcanéum, extraction de corps étranger	79.65↔	Débridement de fracture ouverte, fémur
77.18.23↔	Autre incision osseuse sans section, calcanéum, pose et enlèvement d'implant médicamenteux	79.66↔	Débridement de fracture ouverte, tibia et péroné
77.18.24↔	Autre incision osseuse sans section, calcanéum, drainage	79.67↔	Débridement de fracture ouverte, os du tarse et du métatarse
77.18.29↔	Autre incision osseuse sans section, calcanéum, autre	79.68↔	Débridement de fracture ouverte, phalange du pied
77.18.30↔	Autre incision osseuse sans section, autre os du tarse, SAP	80.00↔	Arthrotomie pour ablation de prothèse, site non spécifié
77.18.31↔	Autre incision osseuse sans section, autre os du tarse, exploration et forage de l'os	80.01.00↔	Arthrotomie pour ablation de prothèse, ceinture scapulaire et épaule, SAP
77.18.32↔	Autre incision osseuse sans section, autre os du tarse, extraction de corps étranger	80.01.10↔	Arthrotomie pour ablation de prothèse, ceinture scapulaire et épaule, ablation de prothèse de tête humérale
77.18.33↔	Autre incision osseuse sans section, autre os du tarse, pose et enlèvement d'implant médicamenteux	80.01.11↔	Arthrotomie pour ablation de prothèse, ceinture scapulaire et épaule, ablation d'endoprothèse totale de l'épaule
77.18.34↔	Autre incision osseuse sans section, autre os du tarse, drainage	80.01.99↔	Arthrotomie pour ablation de prothèse, ceinture scapulaire et épaule, autre
77.18.39↔	Autre incision osseuse sans section, autre os du tarse, autre	80.02↔	Arthrotomie pour ablation de prothèse, coude
77.18.40↔	Autre incision osseuse sans section, os du métatarse, SAP	80.03↔	Arthrotomie pour ablation de prothèse, poignet
77.18.41↔	Autre incision osseuse sans section, os du métatarse, exploration et forage de l'os	80.04.00↔	Arthrotomie pour ablation de prothèse, main et doigt, SAP
77.18.42↔	Autre incision osseuse sans section, os du métatarse, extraction de corps étranger	80.04.10↔	Arthrotomie pour ablation de prothèse, main et doigt, ablation d'endoprothèse de l'articulation carpo-métacarpienne du pouce
77.18.43↔	Autre incision osseuse sans section, os du métatarse, pose et enlèvement d'implant médicamenteux	80.04.11↔	Arthrotomie pour ablation de prothèse, main et doigt, ablation d'autre endoprothèse d'articulation de doigt
77.18.44↔	Autre incision osseuse sans section, os du métatarse, drainage	80.04.99↔	Arthrotomie pour ablation de prothèse, main et doigt, autre
77.18.49↔	Autre incision osseuse sans section, os du métatarse, autre	80.05.00↔	Enlèvement d'endoprothèse de hanche, SAP
77.18.99↔	Autre incision osseuse sans section, os du tarse et du métatarse, autre	80.05.15↔	Enlèvement d'endoprothèse totale de hanche
77.19.00↔	Incision osseuse, autre site spécifié, sauf os de la face, SAP	80.05.16↔	Enlèvement d'endoprothèse totale de hanche, prothèse spéciale
77.19.10↔	Incision osseuse, phalanges de la main, exploration et forage de l'os	80.05.17↔	Enlèvement de la tige ainsi que de la tête d'une endoprothèse de hanche
77.19.11↔	Incision osseuse, phalanges de la main, extraction de corps étranger	80.05.18↔	Enlèvement de la tige, de la tête ainsi que de l'insert d'une endoprothèse de hanche
77.19.12↔	Incision osseuse, phalanges de la main, insertion et enlèvement de réservoir médicamenteux	80.05.1a↔	Enlèvement de l'insert d'une endoprothèse de hanche
77.19.13↔	Incision osseuse, phalanges de la main, drainage	80.05.1b↔	Enlèvement de la tête d'une endoprothèse de hanche
77.19.19↔	Autre incision osseuse de phalanges de la main	80.05.1c↔	Enlèvement de la tête ainsi que de l'insert acétabulaire d'une endoprothèse de hanche
77.19.20↔	Incision osseuse, colonne vertébrale, exploration et forage de l'os	80.05.1d↔	Enlèvement de la tête, de l'insert ainsi que de l'acétabulum d'une endoprothèse de hanche
77.19.21↔	Incision osseuse, colonne vertébrale, extraction de corps étranger	80.05.1e↔	Enlèvement de l'insert ainsi que de l'acétabulum d'une endoprothèse de hanche
77.19.22↔	Incision osseuse, colonne vertébrale, insertion et enlèvement de réservoir médicamenteux	80.05.1f↔	Enlèvement de la cage antiprotusion ainsi que de l'acétabulum d'une endoprothèse de hanche
77.19.23↔	Incision osseuse, colonne vertébrale, drainage	80.05.1g↔	Enlèvement de la cage antiprotusion, de l'acétabulum, ainsi que de la tête d'une endoprothèse de hanche
77.19.29↔	Autre incision osseuse de la colonne vertébrale	80.05.99↔	Enlèvement d'endoprothèse de hanche, autre
77.19.30↔	Incision osseuse, os pelvien, exploration et forage de l'os	80.06.00↔	Enlèvement d'une endoprothèse de genou, SAP
77.19.31↔	Incision osseuse, os pelvien, extraction de corps étranger	80.06.11↔	Enlèvement d'endoprothèse totale standard de genou
77.19.32↔	Incision osseuse, os pelvien, insertion et enlèvement de réservoirs médicamenteux	80.06.12↔	Enlèvement d'endoprothèse totale spéciale de genou
		80.06.13↔	Enlèvement d'endoprothèse totale de genou à charnière
		80.06.14↔	Enlèvement d'une prothèse unicondylienne à glissement
		80.06.15↔	Enlèvement d'une prothèse bicondylienne à glissement
		80.06.16↔	Enlèvement de bouclier fémoral condyloaire avec resurfaçage arrière de la rotule

80.06.17↔	Enlèvement du resurfaçage arrière de la rotule	80.19.20↔	Arthrotomie de l'articulation sternoclaviculaire, lavage articulaire avec drainage
80.06.18↔	Enlèvement de l'insert d'une endoprothèse de genou	80.19.21↔	Arthrotomie de l'articulation sternoclaviculaire, ablation de souris articulaire
80.06.1a↔	Enlèvement des composantes tibiales ou fémorales ainsi que de l'insert d'une endoprothèse de genou unicondyalaire, bicondyalaire à glissement ou totale standard	80.19.29↔	Autre arthrotomie de l'articulation sternoclaviculaire
80.06.1b↔	Enlèvement des composantes tibiales ou fémorales ainsi que de l'insert d'une endoprothèse totale de genou spéciale ou d'une endoprothèse totale à charnière	80.19.90↔	Arthrotomie arthroscopique d'autre site spécifié, lavage articulaire avec drainage
80.06.1c↔	Retrait d'un remplacement isolé de la surface de glissement fémorale	80.19.91↔	Arthrotomie arthroscopique d'autre site spécifié, ablation de souris articulaire
80.06.99↔	Enlèvement d'une endoprothèse de genou, autre	80.19.92↔	Arthrotomie arthroscopique d'autre site spécifié, insertion ou enlèvement de réservoir médicamenteux
80.07↔	Arthrotomie pour ablation de prothèse, cheville	80.19.93↔	Arthrotomie d'autre site spécifié, lavage articulaire avec drainage
80.08↔	Arthrotomie pour ablation de prothèse, pied et orteil	80.19.94↔	Arthrotomie d'autre site spécifié, ablation de souris articulaire
80.09↔	Arthrotomie pour ablation de prothèse, autre site spécifié	80.19.99↔	Autre arthrotomie, autre site spécifié, autre
80.10.00↔	Autre arthrotomie, site non spécifié, SAP	80.70.00↔	Synovectomie, site non spécifié, SAP
80.10.10↔	Arthrotomie arthroscopique, site non spécifié, lavage articulaire avec drainage	80.70.10↔	Synovectomie arthroscopique, site non spécifié
80.10.12↔	Arthrotomie arthroscopique, site non spécifié, insertion ou enlèvement de réservoir médicamenteux	80.70.20↔	Synovectomie ouverte, site non spécifié
80.10.13↔	Arthrotomie, autre lavage articulaire avec drainage, site non spécifié	80.70.99↔	Synovectomie, site non spécifié, autre
80.10.99↔	Autre arthrotomie, site non spécifié, autre	80.71.00↔	Synovectomie, ceinture scapulaire et épaule, SAP
80.12.00↔	Autre arthrotomie, coude, SAP	80.71.10↔	Synovectomie, articulation glénohumérale
80.12.10↔	Arthrotomie arthroscopique du coude, lavage articulaire avec drainage	80.71.11↔	Synovectomie, articulation acromio-claviculaire
80.12.11↔	Arthrotomie arthroscopique du coude, ablation de souris articulaire	80.71.99↔	Synovectomie, ceinture scapulaire et épaule, autre
80.12.12↔	Arthrotomie arthroscopique du coude, insertion ou enlèvement de réservoir médicamenteux	80.72.00↔	Synovectomie, coude, SAP
80.12.20↔	Arthrotomie du coude, lavage articulaire avec drainage	80.72.10↔	Synovectomie arthroscopique du coude
80.12.21↔	Arthrotomie du coude, ablation de souris articulaire	80.72.20↔	Synovectomie ouverte du coude
80.12.99↔	Autre arthrotomie, coude, autre	80.72.99↔	Synovectomie, coude, autre
80.13.00↔	Autre arthrotomie, poignet, SAP	80.73.00↔	Synovectomie, poignet, SAP
80.13.10↔	Arthrotomie arthroscopique du poignet, lavage articulaire avec drainage	80.73.10↔	Synovectomie arthroscopique du poignet
80.13.11↔	Arthrotomie arthroscopique du poignet, ablation de souris articulaire	80.73.20↔	Synovectomie ouverte du poignet
80.13.12↔	Arthrotomie arthroscopique du poignet, insertion ou enlèvement de réservoir médicamenteux	80.73.99↔	Synovectomie, poignet, autre
80.13.20↔	Arthrotomie du poignet, lavage articulaire avec drainage	80.75.00↔	Synovectomie, hanche, SAP
80.13.21↔	Arthrotomie du poignet, ablation de souris articulaire	80.75.10↔	Synovectomie arthroscopique de la hanche
80.13.99↔	Autre arthrotomie, poignet, autre	80.75.20↔	Synovectomie ouverte de la hanche
80.14.00↔	Autre arthrotomie, main et doigt, SAP	80.75.99↔	Synovectomie, hanche, autre
80.14.10↔	Arthrotomie de main et de doigt, lavage articulaire avec drainage	80.76.00↔	Synovectomie, genou, SAP
80.14.99↔	Autre arthrotomie, main et doigt, autre	80.76.10↔	Synovectomie arthroscopique du genou
80.16.00↔	Autre arthrotomie, genou, SAP	80.76.11↔	Synovectomie arthroscopique de l'articulation tibio-péronière supérieure
80.16.10↔	Arthrotomie arthroscopique du genou, lavage articulaire avec drainage	80.76.20↔	Synovectomie ouverte du genou
80.16.11↔	Arthrotomie arthroscopique du genou, ablation de souris articulaire	80.76.21↔	Synovectomie ouverte de l'articulation tibio-péronière supérieure
80.16.12↔	Arthrotomie arthroscopique du genou, insertion ou enlèvement de réservoir médicamenteux	80.76.99↔	Synovectomie, genou, autre
80.16.20↔	Arthrotomie du genou, lavage articulaire avec drainage	80.78.00↔	Synovectomie, pied et orteil, SAP
80.16.21↔	Arthrotomie du genou, ablation de souris articulaire	80.78.10↔	Synovectomie arthroscopique de l'articulation tarsométatarsienne
80.16.99↔	Autre arthrotomie, genou, autre	80.78.11↔	Synovectomie arthroscopique de l'articulation métatarso-phalangienne
80.18.00↔	Autre arthrotomie, pied et orteil, SAP	80.78.19↔	Synovectomie arthroscopique de pied et d'orteil
80.18.10↔	Arthrotomie arthroscopique de pied et d'orteil, lavage articulaire avec drainage	80.78.20↔	Synovectomie ouverte de l'articulation tarsométatarsienne
80.18.11↔	Arthrotomie arthroscopique de pied et d'orteil, ablation de souris articulaire	80.78.21↔	Synovectomie ouverte de l'articulation métatarso-phalangienne
80.18.12↔	Arthrotomie arthroscopique de pied et d'orteil, insertion ou enlèvement de réservoir médicamenteux	80.78.29↔	Autre synovectomie ouverte de pied et d'orteil
80.18.20↔	Arthrotomie de pied et d'orteil, lavage articulaire avec drainage	80.78.99↔	Synovectomie, pied et orteil, autre
80.18.21↔	Arthrotomie de pied et d'orteil, ablation de souris articulaire	80.79.00↔	Synovectomie, autre site spécifié, SAP
80.18.99↔	Autre arthrotomie, pied et orteil, autre	80.79.10↔	Synovectomie arthroscopique de l'articulation sternoclaviculaire
80.19.00↔	Autre arthrotomie, autre site spécifié, SAP	80.79.11↔	Synovectomie arthroscopique de l'articulation sacro-iliaque
80.19.10↔	Arthrotomie arthroscopique de l'articulation sternoclaviculaire, lavage articulaire avec drainage	80.79.19↔	Synovectomie arthroscopique d'autre site spécifié
80.19.11↔	Arthrotomie arthroscopique de l'articulation sternoclaviculaire, ablation de souris articulaire	80.79.20↔	Synovectomie ouverte de l'articulation sternoclaviculaire
80.19.12↔	Arthrotomie arthroscopique de l'articulation sternoclaviculaire, insertion ou enlèvement de réservoir médicamenteux	80.79.21↔	Synovectomie ouverte de l'articulation sacro-iliaque
		80.79.22↔	Synovectomie ouverte de la symphyse
		80.79.29↔	Synovectomie ouverte d'autre site spécifié
		80.79.99↔	Synovectomie, autre site spécifié, autre
		80.83.00↔	Autre excision ou destruction locale de lésion articulaire, poignet, SAP
		80.83.10↔	Excision ou destruction locale de lésion articulaire du poignet sous arthroscopie
		80.83.11↔	Débridement de l'articulation du poignet
		80.83.12↔	Excision de kyste de l'articulation du poignet
		80.83.99↔	Autre excision ou destruction locale de lésion articulaire, poignet, autre
		80.85.00↔	Autre excision ou destruction locale de lésion articulaire, hanche, SAP

80.85.10↔	Excision ou destruction locale de lésion articulaire de la hanche sous arthroscopie	81.52.51↔	Implantation d'une cage antiprotrusion d'endoprothèse de hanche lors d'un remplacement
80.85.11↔	Débridement de l'articulation coxo-fémorale	81.52.52↔	Implantation d'un insert d'endoprothèse de hanche lors d'un remplacement
80.85.12↔	Excision de kyste de l'articulation coxo-fémorale	81.52.53↔	Implantation d'une tête d'endoprothèse de hanche lors d'un remplacement
80.85.99↔	Autre excision ou destruction locale de lésion articulaire, hanche, autre	81.52.54↔	Implantation de la tête ainsi que de l'insert d'une endoprothèse de hanche lors d'un remplacement
80.86.00↔	Autre excision ou destruction locale de lésion articulaire, genou, SAP	81.52.55↔	Implantation de la tête, de l'insert ainsi que de l'acétabulum d'une endoprothèse de hanche lors d'un remplacement
80.86.10↔	Excision ou destruction locale de lésion articulaire du genou sous arthroscopie	81.52.56↔	Implantation de l'insert ainsi que de l'acétabulum d'une endoprothèse de hanche lors d'un remplacement
80.86.11↔	Débridement de l'articulation du genou	81.52.57↔	Implantation de la cage antiprotrusion ainsi que de l'acétabulum d'une endoprothèse de hanche lors d'un remplacement
80.86.12↔	Excision de kyste de l'articulation du genou	81.52.58↔	Implantation de la cage antiprotrusion, de l'acétabulum ainsi que de la tête d'une endoprothèse de hanche lors d'un remplacement
80.86.13↔	Excision de kyste méniscal de l'articulation du genou	81.52.59↔	Implantation de composantes d'une endoprothèse de hanche lors d'un remplacement, autre
80.86.99↔	Autre excision ou destruction locale de lésion articulaire, genou, autre	81.52.5a↔	Implantation de la tige ainsi que de la tête d'une endoprothèse de hanche lors d'un remplacement
80.87.00↔	Autre excision ou destruction locale de lésion articulaire, cheville, SAP	81.52.5b↔	Implantation de la tige, de la tête ainsi que de l'insert d'une endoprothèse de hanche lors d'un remplacement
80.87.10↔	Excision ou destruction locale de lésion de l'articulation talo-crurale sous arthroscopie	81.53↔	Révision sans remplacement d'endoprothèse de hanche
80.87.11↔	Débridement de l'articulation talo-crurale	81.54.31↔	Implantation d'une endoprothèse totale standard de genou lors d'un remplacement de prothèse
80.87.12↔	Excision de kyste de l'articulation talo-crurale	81.54.32↔	Implantation d'une endoprothèse totale spéciale de genou lors d'un remplacement de prothèse
80.87.19↔	Autre excision ou destruction locale de lésion de l'articulation talo-crurale	81.54.33↔	Implantation d'une endoprothèse totale de genou à charnière lors d'un remplacement de prothèse
80.87.20↔	Excision ou destruction locale de lésion articulaire de l'articulation sous-talaire sous arthroscopie	81.54.34↔	Implantation d'une prothèse unicondytaire à glissement lors d'un remplacement de prothèse
80.87.21↔	Débridement de l'articulation sous-talaire	81.54.35↔	Implantation d'une prothèse bicondytaire à glissement lors d'un remplacement de prothèse
80.87.22↔	Excision de kyste de l'articulation sous-talaire	81.54.39↔	Implantation d'une endoprothèse de genou lors d'un remplacement de prothèse, autre
80.87.29↔	Autre excision ou destruction locale de lésion de l'articulation sous-talaire	81.54.42↔	Implantation d'un resurfaçage arrière de la rotule lors d'un remplacement
80.87.99↔	Autre excision ou destruction locale de lésion articulaire, cheville, autre	81.54.43↔	Implantation d'un insert de prothèse de genou lors d'un remplacement
80.88.00↔	Autre excision ou destruction locale de lésion articulaire, pied et orteil, SAP	81.54.44↔	Implantation de composantes tibiales ou fémorales ainsi que de l'insert d'une endoprothèse de genou unicondytaire, resp. bicondytaire, à glissement ou totale standard lors d'un remplacement
80.88.10↔	Excision ou destruction locale de lésion articulaire de pied et d'orteil sous arthroscopie	81.54.45↔	Implantation de composantes tibiales ou fémorales ainsi que de l'insert d'une endoprothèse totale de genou spéciale ou d'une endoprothèse totale à charnière lors d'un remplacement
80.88.20↔	Débridement de l'articulation métatarso-phalangienne	81.54.46↔	Implantation d'un remplacement isolé de la surface de glissement fémorale lors d'un remplacement
80.88.21↔	Excision de kyste de l'articulation métatarso-phalangienne	81.54.47↔	Implantation d'un bouclier fémoral condytaire avec resurfaçage arrière de la rotule lors d'un remplacement
80.88.29↔	Autre excision ou destruction locale de lésion de l'articulation métatarso-phalangienne	81.54.49↔	Implantation de composantes d'une endoprothèse de genou lors d'un remplacement, autre
80.88.30↔	Débridement d'articulation d'orteil	81.55↔	Révision sans remplacement d'une endoprothèse de genou
80.88.40↔	Autre débridement d'autre articulation de pied	81.59.00↔	Révision de prothèse articulaire de membre inférieur, SAP
80.88.50↔	Excision de kyste d'autre articulation de pied et d'orteil	81.59.10↔	Révision de prothèse articulaire de membre inférieur, sans remplacement
80.88.59↔	Autre excision ou destruction locale de lésion d'autre articulation de pied et d'orteil	81.59.11↔	Révision et remplacement d'endoprothèse de cheville
80.88.99↔	Autre excision ou destruction locale de lésion articulaire, pied et orteil, autre	81.59.12↔	Révision et remplacement d'endoprothèse de tarse postérieur
80.89.00↔	Autre excision ou destruction locale de lésion articulaire, autre site spécifié, SAP	81.59.13↔	Révision et remplacement d'endoprothèse de médio-tarse ou d'orteil
80.89.20↔	Excision ou destruction locale de lésion de l'articulation sacro-iliaque sous arthroscopie	81.59.99↔	Révision de prothèse articulaire de membre inférieur, autre
80.89.21↔	Débridement de l'articulation sacro-iliaque	81.90.00↔	Transplantation de chondrocytes, SAP
80.89.22↔	Excision de kyste de l'articulation sacro-iliaque	81.90.20↔	Transplantation de chondrocytes autologues sur matrice dans une articulation, technique chirurgicale ouverte
80.89.29↔	Autre excision ou destruction locale de lésion de l'articulation sacro-iliaque	81.90.99↔	Transplantation de chondrocytes, autre
80.89.41↔	Débridement de lésion articulaire d'autre site spécifié	84.00↔	Amputation de membre supérieur, SAP
80.89.42↔	Excision de kyste articulaire d'autre site spécifié	84.01↔	Amputation et désarticulation de doigt (sauf le pouce)
81.51.13↔	Première implantation de prothèse de resurfaçage	84.02↔	Amputation et désarticulation du pouce
81.51.21↔	Implantation d'une endoprothèse totale de hanche lors d'un remplacement de prothèse	84.03.00↔	Amputation de la main, SAP
81.51.22↔	Implantation d'une endoprothèse totale de hanche, prothèse spéciale, lors d'un remplacement de prothèse	84.03.10↔	Amputation complète de la main au carpe ou au métacarpe
81.51.23↔	Implantation d'une endoprothèse de resurfaçage lors d'un remplacement de prothèse	84.03.99↔	Amputation de la main, autre
81.51.29↔	Implantation d'une endoprothèse totale de hanche lors d'un remplacement de prothèse, autre		
81.52.41↔	Implantation d'une prothèse unipolaire lors d'un remplacement de prothèse		
81.52.42↔	Implantation d'une prothèse bipolaire lors d'un remplacement de prothèse		
81.52.49↔	Implantation d'une prothèse partielle de hanche lors d'un remplacement de prothèse, autre		

84.04↔	Désarticulation du poignet	86.41.16↔	Excision radicale et étendue de lésion ou de tissu cutané et sous-cutané, sans fermeture primaire de la plaie, à la main
84.05↔	Amputation de l'avant-bras	86.41.17↔	Excision radicale et étendue de lésion ou de tissu cutané et sous-cutané, sans fermeture primaire de la plaie, à la paroi thoracique et au dos
84.06↔	Désarticulation du coude	86.41.18↔	Excision radicale et étendue de lésion ou de tissu cutané et sous-cutané, sans fermeture primaire de la plaie, à l'abdomen et l'aîne
84.07↔	Amputation de l'humérus	86.41.1a↔	Excision radicale et étendue de lésion ou de tissu cutané et sous-cutané, sans fermeture primaire de la plaie, aux fesses
84.08↔	Désarticulation de l'épaule	86.41.1b↔	Excision radicale et étendue de lésion ou de tissu cutané et sous-cutané, sans fermeture primaire de la plaie, à la cuisse et au genou
84.09↔	Amputation interthoracoscopulaire	86.41.1c↔	Excision radicale et étendue de lésion ou de tissu cutané et sous-cutané, sans fermeture primaire de la plaie, à la jambe
84.10↔	Amputation de membre inférieur, SAP	86.41.1d↔	Excision radicale et étendue de lésion ou de tissu cutané et sous-cutané, sans fermeture primaire de la plaie, au pied
84.11↔	Amputation d'orteil	86.42.11↔	Excision radicale et étendue de lésion ou de tissu cutané et sous-cutané, avec fermeture primaire de la plaie, à la tête
84.12↔	Amputation au niveau du pied	86.42.12↔	Excision radicale et étendue de lésion ou de tissu cutané et sous-cutané, avec fermeture primaire de la plaie, au cou
84.13↔	Désarticulation de la cheville	86.42.13↔	Excision radicale et étendue de lésion ou de tissu cutané et sous-cutané, avec fermeture primaire de la plaie, à l'épaule et aisselle
84.14↔	Amputation de la cheville, transmalléolaire	86.42.14↔	Excision radicale et étendue de lésion ou de tissu cutané et sous-cutané, avec fermeture primaire de la plaie, au bras et au coude
84.15↔	Autre amputation en dessous du genou	86.42.15↔	Excision radicale et étendue de lésion ou de tissu cutané et sous-cutané, avec fermeture primaire de la plaie, à l'avant-bras
84.16↔	Désarticulation du genou	86.42.16↔	Excision radicale et étendue de lésion ou de tissu cutané et sous-cutané, avec fermeture primaire de la plaie, à la main
84.17↔	Amputation au-dessus du genou	86.42.17↔	Excision radicale et étendue de lésion ou de tissu cutané et sous-cutané, avec fermeture primaire de la plaie, à la paroi thoracique et au dos
84.18↔	Désarticulation de la hanche	86.42.18↔	Excision radicale et étendue de lésion ou de tissu cutané et sous-cutané, avec fermeture primaire de la plaie, à l'abdomen et à l'aîne
84.19↔	Amputation abdomino-pelvienne	86.42.1a↔	Excision radicale et étendue de lésion ou de tissu cutané et sous-cutané, avec fermeture primaire de la plaie, aux fesses
84.20↔	Réimplantation d'une extrémité, SAP	86.42.1b↔	Excision radicale et étendue de lésion ou de tissu cutané et sous-cutané, avec fermeture primaire de la plaie, à la cuisse et au genou
84.21↔	Réimplantation de pouce	86.42.1c↔	Excision radicale et étendue de lésion ou de tissu cutané et sous-cutané, avec fermeture primaire de la plaie, à la jambe
84.22↔	Réimplantation de doigt (excepté le pouce)	86.42.1d↔	Excision radicale et étendue de lésion ou de tissu cutané et sous-cutané, avec fermeture primaire de la plaie, au pied
84.23.00↔	Réimplantation d'avant-bras, de poignet ou de main, SAP	86.43.11↔	Excision radicale et étendue de lésion ou de tissu cutané et sous-cutané, avec recouvrement plastique, à la tête
84.23.10↔	Réimplantation d'avant-bras	86.43.12↔	Excision radicale et étendue de lésion ou de tissu cutané et sous-cutané, avec recouvrement plastique, au cou
84.23.12↔	Réimplantation du métacarpe	86.43.13↔	Excision radicale et étendue de lésion ou de tissu cutané et sous-cutané, avec recouvrement plastique, à l'épaule et aisselle
84.23.13↔	Réimplantation du poignet	86.43.14↔	Excision radicale et étendue de lésion ou de tissu cutané et sous-cutané, avec recouvrement plastique, au bras et au coude
84.23.99↔	Réimplantation d'avant-bras, de poignet ou de main, autre	86.43.15↔	Excision radicale et étendue de lésion ou de tissu cutané et sous-cutané, avec recouvrement plastique, à l'avant-bras
84.24.00↔	Réimplantation au niveau du coude ou du bras, SAP	86.43.16↔	Excision radicale et étendue de lésion ou de tissu cutané et sous-cutané, avec recouvrement plastique, à la main
84.24.11↔	Réimplantation au niveau du coude	86.43.17↔	Excision radicale et étendue de lésion ou de tissu cutané et sous-cutané, avec recouvrement plastique, à la paroi thoracique et au dos
84.24.12↔	Réimplantation du bras	86.43.18↔	Excision radicale et étendue de lésion ou de tissu cutané et sous-cutané, avec recouvrement plastique, à l'abdomen et l'aîne
84.24.99↔	Réimplantation au niveau du coude ou du bras, autre	86.43.1a↔	Excision radicale et étendue de lésion ou de tissu cutané et sous-cutané, avec recouvrement plastique, aux fesses
84.25↔	Réimplantation d'orteil	86.43.1b↔	Excision radicale et étendue de lésion ou de tissu cutané et sous-cutané, avec recouvrement plastique, à la cuisse/au genou
84.26↔	Réimplantation de pied	86.43.1c↔	Excision radicale et étendue de lésion ou de tissu cutané et sous-cutané, avec recouvrement plastique, à la jambe
84.27.00↔	Réimplantation de cheville ou de jambe, SAP	86.43.1d↔	Excision radicale et étendue de lésion ou de tissu cutané et sous-cutané, avec recouvrement plastique, au pied
84.27.11↔	Réimplantation au niveau du genou	86.6a.11↔	Greffes autologues de peau totale, non étendue, à la tête
84.27.12↔	Réimplantation de la jambe	86.6a.12↔	Greffes autologues de peau totale, non étendue, au cou
84.27.99↔	Réimplantation de cheville ou de jambe, autre		
84.28↔	Réimplantation de cuisse		
84.29↔	Autre réimplantation de membre		
84.3x.00↔	Révision de moignon d'amputation, SAP		
84.3x.10↔	Révision de moignon d'amputation, région de l'épaule ou du bras		
84.3x.11↔	Révision de moignon d'amputation, région de l'avant-bras		
84.3x.12↔	Révision de moignon d'amputation, région de la main		
84.3x.13↔	Révision de moignon d'amputation, membre inférieur		
84.3x.19↔	Révision de moignon d'amputation, autre site		
84.3x.99↔	Révision de moignon d'amputation, autre		
84.66.10↔	Remplacement de prothèse discale artificielle, cervicale		
84.66.20↔	Révision de prothèse discale artificielle, cervicale		
84.66.99↔	Révision ou remplacement de prothèse discale artificielle, cervicale, autre		
84.67↔	Révision ou remplacement de prothèse discale artificielle, thoracique		
84.68.10↔	Remplacement de prothèse discale artificielle, lombo-sacrée		
84.68.20↔	Révision de prothèse discale artificielle, lombo-sacrée		
84.68.99↔	Révision ou remplacement de prothèse discale artificielle, lombo-sacrée, autre		
84.69.10↔	Remplacement de prothèse discale artificielle		
84.69.20↔	Révision de prothèse discale artificielle		
84.69.99↔	Révision ou remplacement de prothèse discale artificielle, autre		
84.91↔	Amputation, SAP		
84.99.14↔	Plastie de Borggreve		
86.41.11↔	Excision radicale et étendue de lésion ou de tissu cutané et sous-cutané, sans fermeture primaire de la plaie, à la tête		
86.41.12↔	Excision radicale et étendue de lésion ou de tissu cutané et sous-cutané, sans fermeture primaire de la plaie, au cou		
86.41.13↔	Excision radicale et étendue de lésion ou de tissu cutané et sous-cutané, sans fermeture primaire de la plaie, à l'épaule et aisselle		
86.41.14↔	Excision radicale et étendue de lésion ou de tissu cutané et sous-cutané, sans fermeture primaire de la plaie, au bras et au coude		
86.41.15↔	Excision radicale et étendue de lésion ou de tissu cutané et sous-cutané, sans fermeture primaire de la plaie, à l'avant-bras		

86.6a.13↔	Grefe autologue de peau totale, non étendue, à l'épaule et à l'aisselle	86.6b.2b↔	Grefe autologue de peau d'épaisseur partielle, étendue, à la cuisse et au genou
86.6a.14↔	Grefe autologue de peau totale, non étendue, au bras et au coude	86.6b.2c↔	Grefe autologue de peau d'épaisseur partielle, étendue, à la jambe
86.6a.15↔	Grefe autologue de peau totale, non étendue, à l'avant-bras	86.6b.2d↔	Grefe autologue de peau d'épaisseur partielle, étendue, au pied
86.6a.16↔	Grefe autologue de peau totale, non étendue, à la main	86.6c.21↔	Remplacement permanent de la peau par matériel de remplacement bicouche derme-épiderme, étendu, à la tête
86.6a.17↔	Grefe autologue de peau totale, non étendue, à la paroi thoracique et au dos	86.6c.26↔	Remplacement permanent de la peau par matériel de remplacement bicouche derme-épiderme, étendu, à la main
86.6a.18↔	Grefe autologue de peau totale, non étendue, à l'abdomen et à l'aîne	86.6c.2d↔	Remplacement permanent de la peau par matériel de remplacement bicouche derme-épiderme, étendu, au pied
86.6a.1a↔	Grefe autologue de peau totale, non étendue, aux fesses	86.6c.2e↔	Remplacement permanent de la peau par matériel de remplacement bicouche derme-épiderme, étendu, autre site
86.6a.1b↔	Grefe autologue de peau totale, non étendue, à la cuisse et au genou	86.6d.11↔	Révision d'une greffe de peau libre et d'un remplacement permanent de la peau, à la tête
86.6a.1c↔	Grefe autologue de peau totale, non étendue, à la jambe	86.6d.16↔	Révision d'une greffe de peau libre et d'un remplacement permanent de la peau, à la main
86.6a.1d↔	Grefe autologue de peau totale, non étendue, au pied	86.6d.1d↔	Révision d'une greffe de peau libre et d'un remplacement permanent de la peau, au pied
86.6a.21↔	Grefe autologue de peau totale, étendue, à la tête	86.6d.1e↔	Révision d'une greffe de peau libre et d'un remplacement permanent de la peau, autre site
86.6a.22↔	Grefe autologue de peau totale, étendue, au cou	86.7a.21↔	Plastie d'avancement, étendue, à la tête
86.6a.23↔	Grefe autologue de peau totale, étendue, à l'épaule et à l'aisselle	86.7a.26↔	Plastie d'avancement, étendue, à la main
86.6a.24↔	Grefe autologue de peau totale, étendue, au bras et au coude	86.7a.2d↔	Plastie d'avancement, étendue, au pied
86.6a.25↔	Grefe autologue de peau totale, étendue, à l'avant-bras	86.7a.2e↔	Plastie d'avancement, étendue, autre site
86.6a.26↔	Grefe autologue de peau totale, étendue, à la main	86.7a.31↔	Plastie de glissement-rotation, non étendue, à la tête
86.6a.27↔	Grefe autologue de peau totale, étendue, à la paroi thoracique et au dos	86.7a.36↔	Plastie de glissement-rotation, non étendue, à la main
86.6a.28↔	Grefe autologue de peau totale, étendue, à l'abdomen et à l'aîne	86.7a.3d↔	Plastie de glissement-rotation, non étendue, au pied
86.6a.2a↔	Grefe autologue de peau totale, étendue, aux fesses	86.7a.3e↔	Plastie de glissement-rotation, non étendue, autre site
86.6a.2b↔	Grefe autologue de peau totale, étendue, à la cuisse et au genou	86.7a.41↔	Plastie de glissement-rotation, étendue, à la tête
86.6a.2c↔	Grefe autologue de peau totale, étendue, à la jambe	86.7a.46↔	Plastie de glissement-rotation, étendue, à la main
86.6a.2d↔	Grefe autologue de peau totale, étendue, au pied	86.7a.4d↔	Plastie de glissement-rotation, étendue, au pied
86.6b.11↔	Grefe autologue de peau d'épaisseur partielle, non étendue, à la tête	86.7a.4e↔	Plastie de glissement-rotation, étendue, autre site
86.6b.12↔	Grefe autologue de peau d'épaisseur partielle, non étendue, au cou	86.7a.51↔	Plastie de transposition (VY), non étendue, à la tête
86.6b.13↔	Grefe autologue de peau d'épaisseur partielle, non étendue, à l'épaule et à l'aisselle	86.7a.56↔	Plastie de transposition (VY), non étendue, à la main
86.6b.14↔	Grefe autologue de peau d'épaisseur partielle, non étendue, au bras et au coude	86.7a.5d↔	Plastie de transposition (VY), non étendue, au pied
86.6b.15↔	Grefe autologue de peau d'épaisseur partielle, non étendue, à l'avant-bras	86.7a.5e↔	Plastie de transposition (VY), étendue, à la tête
86.6b.16↔	Grefe autologue de peau d'épaisseur partielle, non étendue, à la main	86.7a.61↔	Plastie de transposition (VY), étendue, à la main
86.6b.17↔	Grefe autologue de peau d'épaisseur partielle, non étendue, à la paroi thoracique et au dos	86.7a.66↔	Plastie de transposition (VY), étendue, au pied
86.6b.18↔	Grefe autologue de peau d'épaisseur partielle, non étendue, à l'abdomen et à l'aîne	86.7a.6d↔	Plastie de transposition (VY), étendue, autre site
86.6b.1a↔	Grefe autologue de peau d'épaisseur partielle, non étendue, aux fesses	86.7a.6e↔	Plastie de lambeau insulaire, non étendue, à la tête
86.6b.1b↔	Grefe autologue de peau d'épaisseur partielle, non étendue, à la cuisse et au genou	86.7a.71↔	Plastie de lambeau insulaire, non étendue, à la main
86.6b.1c↔	Grefe autologue de peau d'épaisseur partielle, non étendue, à la jambe	86.7a.76↔	Plastie de lambeau insulaire, non étendue, au pied
86.6b.1d↔	Grefe autologue de peau d'épaisseur partielle, non étendue, au pied	86.7a.7d↔	Plastie de lambeau insulaire, non étendue, autre site
86.6b.21↔	Grefe autologue de peau d'épaisseur partielle, étendue, à la tête	86.7a.7e↔	Plastie de lambeau insulaire, étendue, à la tête
86.6b.22↔	Grefe autologue de peau d'épaisseur partielle, étendue, au cou	86.7a.81↔	Plastie de lambeau insulaire, étendue, à la main
86.6b.23↔	Grefe autologue de peau d'épaisseur partielle, étendue, à l'épaule et à l'aisselle	86.7a.86↔	Plastie de lambeau insulaire, étendue, au pied
86.6b.24↔	Grefe autologue de peau d'épaisseur partielle, étendue, au bras et au coude	86.7a.8d↔	Plastie de lambeau insulaire, étendue, autre site
86.6b.25↔	Grefe autologue de peau d'épaisseur partielle, étendue, à l'avant-bras	86.7a.8e↔	Plastie de lambeau locale de peau et de tissu sous-cutané, autres, à la tête
86.6b.26↔	Grefe autologue de peau d'épaisseur partielle, étendue, à la main	86.7a.91↔	Plastie de lambeau locale de peau et de tissu sous-cutané, autres, à la main
86.6b.27↔	Grefe autologue de peau d'épaisseur partielle, étendue, à la paroi thoracique et au dos	86.7a.96↔	Plastie de lambeau locale de peau et de tissu sous-cutané, autres, au pied
86.6b.28↔	Grefe autologue de peau d'épaisseur partielle, étendue, à l'abdomen et à l'aîne	86.7a.9d↔	Plastie de lambeau locale de peau et de tissu sous-cutané, autres, autre site
86.6b.2a↔	Grefe autologue de peau d'épaisseur partielle, étendue, aux fesses	86.7a.9e↔	Plastie en Z, étendue, à la tête
		86.7a.b1↔	Plastie en Z, étendue, à la main
		86.7a.b6↔	Plastie en Z, étendue, au pied
		86.7a.bd↔	Plastie en Z, étendue, autre site
		86.7a.be↔	Plastie en W, étendue, à la tête
		86.7a.d1↔	Plastie en W, étendue, à la main
		86.7a.d6↔	Plastie en W, étendue, au pied
		86.7a.dd↔	Plastie en W, étendue, autre site
		86.7a.de↔	Plastie régionale à lambeau pédiculé, à la tête
		86.7b.11↔	Plastie régionale à lambeau pédiculé, au cou
		86.7b.12↔	Plastie régionale à lambeau pédiculé, à l'épaule et à l'aisselle
		86.7b.13↔	Plastie régionale à lambeau pédiculé, au bras et au coude
		86.7b.14↔	Plastie régionale à lambeau pédiculé, à l'avant-bras
		86.7b.15↔	Plastie régionale à lambeau pédiculé, à la main
		86.7b.16↔	

86.7b.17↔	Plastie régionale à lambeau pédiculé, à la paroi thoracique et au dos	86.88.b1↔	Couverture de tissu mou par des kératinocytes obtenus en culture, étendue, à la tête
86.7b.18↔	Plastie régionale à lambeau pédiculé, à l'abdomen et à l'aîne	86.88.b6↔	Couverture de tissu mou par des kératinocytes obtenus en culture, étendue, à la main
86.7b.1a↔	Plastie régionale à lambeau pédiculé, aux fesses	86.88.bd↔	Couverture de tissu mou par des kératinocytes obtenus en culture, étendue, au pied
86.7b.1b↔	Plastie régionale à lambeau pédiculé, à la cuisse et au genou	86.88.be↔	Couverture de tissu mou par des kératinocytes obtenus en culture, étendue, autre site
86.7b.1c↔	Plastie régionale à lambeau pédiculé, à la jambe	86.88.d1↔	Couverture temporaire de tissu mou par du matériel alloplastique, étendu, à la tête
86.7b.1d↔	Plastie régionale à lambeau pédiculé, au pied	86.88.d6↔	Couverture temporaire de tissu mou par du matériel alloplastique, étendu, à la main
86.7c.11↔	Plastie à lambeau pédiculé à distance, à la tête	86.88.dd↔	Couverture temporaire de tissu mou par du matériel alloplastique, étendu, au pied
86.7c.12↔	Plastie à lambeau pédiculé à distance, au cou	86.88.de↔	Couverture temporaire de tissu mou par du matériel alloplastique, étendu, autre site
86.7c.13↔	Plastie à lambeau pédiculé à distance, à l'épaule et à l'aisselle	86.88.e1↔	Couverture temporaire de tissu mou par de la peau allogénique, non étendu, à la tête
86.7c.14↔	Plastie à lambeau pédiculé à distance, au bras et au coude	86.88.e6↔	Couverture temporaire de tissu mou par de la peau allogénique, non étendu, à la main
86.7c.15↔	Plastie à lambeau pédiculé à distance, à l'avant-bras	86.88.ed↔	Couverture temporaire de tissu mou par de la peau allogénique, non étendu, au pied
86.7c.16↔	Plastie à lambeau pédiculé à distance, à la main	86.88.ee↔	Couverture temporaire de tissu mou par de la peau allogénique, non étendu, autre site
86.7c.17↔	Plastie à lambeau pédiculé à distance, à la paroi thoracique et au dos	86.88.f1↔	Couverture temporaire de tissu mou par de la peau allogénique, étendu, à la tête
86.7c.18↔	Plastie à lambeau pédiculé à distance, à l'abdomen et à l'aîne	86.88.f6↔	Couverture temporaire de tissu mou par de la peau allogénique, étendu, à la main
86.7c.1a↔	Plastie à lambeau pédiculé à distance, aux fesses	86.88.fd↔	Couverture temporaire de tissu mou par de la peau allogénique, étendu, au pied
86.7c.1b↔	Plastie à lambeau pédiculé à distance, à la cuisse et au genou	86.88.fe↔	Couverture temporaire de tissu mou par de la peau allogénique, étendu, autre site
86.7c.1c↔	Plastie à lambeau pédiculé à distance, à la jambe	86.88.g1↔	Couverture temporaire de tissu mou par de la peau xénogénique, non étendu, à la tête
86.7c.1d↔	Plastie à lambeau pédiculé à distance, au pied	86.88.g6↔	Couverture temporaire de tissu mou par de la peau xénogénique, non étendu, à la main
86.7d.11↔	Plastie à lambeau libre microvascularisé et anastomosé, à la tête	86.88.gd↔	Couverture temporaire de tissu mou par de la peau xénogénique, non étendu, au pied
86.7d.12↔	Plastie à lambeau libre microvascularisé et anastomosé, au cou	86.88.ge↔	Couverture temporaire de tissu mou par de la peau xénogénique, non étendu, autre site
86.7d.13↔	Plastie à lambeau libre microvascularisé et anastomosé, à l'épaule et à l'aisselle	86.88.h1↔	Couverture temporaire de tissu mou par de la peau xénogénique, étendu, à la tête
86.7d.14↔	Plastie à lambeau libre microvascularisé et anastomosé, au bras et au coude	86.88.h6↔	Couverture temporaire de tissu mou par de la peau xénogénique, étendu, à la main
86.7d.15↔	Plastie à lambeau libre microvascularisé et anastomosé, à l'avant-bras	86.88.hd↔	Couverture temporaire de tissu mou par de la peau xénogénique, étendu, au pied
86.7d.16↔	Plastie à lambeau libre microvascularisé et anastomosé, à la main	86.88.he↔	Couverture temporaire de tissu mou par de la peau xénogénique, étendu, autre site
86.7d.17↔	Plastie à lambeau libre microvascularisé et anastomosé, à la paroi thoracique et au dos	86.91↔	Excision de peau pour greffe
86.7d.18↔	Plastie à lambeau libre microvascularisé et anastomosé, à l'abdomen et à l'aîne	86.a2.00↔	Couverture temporaire particulière de tissu mou après brûlure et lésion corrosive, SAP
86.7d.1a↔	Plastie à lambeau libre microvascularisé et anastomosé, aux fesses	86.a2.09↔	Couverture temporaire particulière de tissu mou après brûlure et lésion corrosive, autres
86.7d.1b↔	Plastie à lambeau libre microvascularisé et anastomosé, à la cuisse et au genou	86.a2.11↔	Couverture temporaire de tissu mou par membrane résorbable par dégradation hydrolytique, non étendu, à la tête
86.7d.1c↔	Plastie à lambeau libre microvascularisé et anastomosé, à la jambe	86.a2.16↔	Couverture temporaire de tissu mou par membrane résorbable par dégradation hydrolytique, non étendu, à la main
86.7d.1d↔	Plastie à lambeau libre microvascularisé et anastomosé, au pied	86.a2.1d↔	Couverture temporaire de tissu mou par membrane résorbable par dégradation hydrolytique, non étendu, au pied
86.7e.21↔	Révision de plastie régionale à lambeau pédiculé, à la tête	86.a2.1e↔	Couverture temporaire de tissu mou par membrane résorbable par dégradation hydrolytique, non étendu, autre site
86.7e.26↔	Révision de plastie régionale à lambeau pédiculé, à la main	86.a2.21↔	Couverture temporaire de tissu mou par membrane résorbable par dégradation hydrolytique, étendu, à la tête
86.7e.2d↔	Révision de plastie régionale à lambeau pédiculé, au pied	86.a2.26↔	Couverture temporaire de tissu mou par membrane résorbable par dégradation hydrolytique, étendu, à la main
86.7e.2e↔	Révision de plastie régionale à lambeau pédiculé, autre site	86.a2.2d↔	Couverture temporaire de tissu mou par membrane résorbable par dégradation hydrolytique, étendu, au pied
86.7e.31↔	Révision de plastie de lambeau pédiculé à distance, à la tête	86.a2.2e↔	Couverture temporaire de tissu mou par membrane résorbable par dégradation hydrolytique, étendu, autre site
86.7e.36↔	Révision de plastie de lambeau pédiculé à distance, à la main		
86.7e.3d↔	Révision de plastie de lambeau pédiculé à distance, au pied		
86.7e.3e↔	Révision de plastie de lambeau pédiculé à distance, autre site		
86.7e.41↔	Révision de plastie à lambeau libre microvascularisé et anastomosé, à la tête		
86.7e.46↔	Révision de plastie à lambeau libre microvascularisé et anastomosé, à la main		
86.7e.4d↔	Révision de plastie avec lambeau libre microvascularisé et anastomosé, au pied		
86.7e.4e↔	Révision de plastie à lambeau libre microvascularisé et anastomosé, autre site		
86.7f↔	Section de pédicule de lambeau		
86.88.09↔	Couverture temporaire de tissu mou, autre		
86.88.a1↔	Couverture de tissu mou par des kératinocytes obtenus en culture, non étendue, à la tête		
86.88.a6↔	Couverture de tissu mou par des kératinocytes obtenus en culture, non étendue, à la main		
86.88.ad↔	Couverture de tissu mou par des kératinocytes obtenus en culture, non étendue, au pied		
86.88.ae↔	Couverture de tissu mou par des kératinocytes obtenus en culture, non étendue, autre site		

procédure F13-7

- 86.53.11†↔ Suture secondaire de la peau et du tissu sous-cutané à la tête
 86.53.16†↔ Suture secondaire de la peau et du tissu sous-cutané à la main
 86.53.1d†↔ Suture secondaire de la peau et du tissu sous-cutané au pied
 86.53.1e†↔ Suture secondaire de la peau et du tissu sous-cutané, autre site

procédure F13-8

- 38.14.00↔ Endartériectomie de l'aorte, SAP
 38.14.10↔ Endartériectomie de l'aorte ascendante et de la crosse aortique
 38.14.20↔ Endartériectomie de l'aorte descendante
 38.14.30↔ Endartériectomie de l'aorte abdominale
 38.14.99↔ Endartériectomie de l'aorte, autre
 38.16.00↔ Endartériectomie d'artères abdominales, SAP
 38.16.10↔ Endartériectomie d'artères viscérales, SAP
 38.16.11↔ Endartériectomie du tronc coeliaque
 38.16.12↔ Endartériectomie de l'artère gastrique
 38.16.13↔ Endartériectomie de l'artère hépatique
 38.16.14↔ Endartériectomie de l'artère splénique
 38.16.15↔ Endartériectomie de l'artère rénale
 38.16.16↔ Endartériectomie de l'artère mésentérique
 38.16.17↔ Endartériectomie de l'artère lombaire
 38.16.18↔ Endartériectomie de l'artère iliaque
 38.16.19↔ Endartériectomie d'artères viscérales, autre
 38.16.99↔ Endartériectomie d'artères abdominales, autre
 38.34.00↔ Résection de l'aorte, avec anastomose, SAP
 38.34.10↔ Résection de l'aorte ascendante et de la crosse aortique, avec anastomose
 38.34.20↔ Résection de l'aorte descendante, avec anastomose
 38.34.30↔ Résection de l'aorte abdominale, avec anastomose
 38.34.99↔ Résection de l'aorte, avec anastomose, autre
 38.36.00↔ Résection d'artères abdominales, avec anastomose, SAP
 38.36.10↔ Résection d'artères viscérales, avec anastomose, SAP
 38.36.11↔ Résection du tronc coeliaque, avec anastomose
 38.36.12↔ Résection de l'artère gastrique, avec anastomose
 38.36.13↔ Résection de l'artère hépatique, avec anastomose
 38.36.14↔ Résection de l'artère splénique, avec anastomose
 38.36.15↔ Résection de l'artère rénale, avec anastomose
 38.36.16↔ Résection de l'artère mésentérique, avec anastomose
 38.36.17↔ Résection de l'artère iliaque, avec anastomose
 38.36.19↔ Résection d'artères viscérales, avec anastomose, autre
 38.36.99↔ Résection d'artères abdominales, avec anastomose, autre
 38.37.00↔ Résection de veines abdominales, avec anastomose, SAP
 38.37.10↔ Résection de veines abdominales profondes, avec anastomose, SAP
 38.37.11↔ Résection de la veine cave inférieure, avec anastomose
 38.37.12↔ Résection de la veine iliaque, avec anastomose
 38.37.19↔ Résection de veines abdominales profondes, avec anastomose, autre
 38.37.99↔ Résection de veines abdominales, avec anastomose, autre
 38.44.00↔ Résection de l'aorte abdominale, avec remplacement, SAP
 38.44.10↔ Résection de l'aorte abdominale, par voie suprarénale, avec remplacement
 38.44.11↔ Résection de l'aorte abdominale, par voie infrarénale, avec remplacement
 38.44.12↔ Résection de l'aorte abdominale, par voie juxtarénale, avec remplacement
 38.44.99↔ Résection de l'aorte abdominale, avec remplacement, autre
 38.45.00↔ Résection de vaisseau thoracique, avec remplacement, SAP
 38.45.10↔ Résection de l'aorte thoracique avec remplacement, SAP
 38.45.11↔ Résection de l'aorte ascendante ou de la crosse aortique, avec remplacement
 38.45.12↔ Résection de l'aorte thoracique, avec remplacement
 38.45.13↔ Résection de l'aorte thoraco-abdominale, avec remplacement
 38.45.14↔ Résection de l'aorte thoracique avec remplacement par prothèse hybride
 38.45.19↔ Résection de l'aorte thoracique avec remplacement, autre
 38.45.20↔ Résection d'autres vaisseaux thoraciques, avec remplacement, SAP
 38.45.21↔ Résection de l'artère pulmonaire, avec remplacement
 38.45.22↔ Résection du tronc brachio-céphalique, avec remplacement
 38.45.29↔ Résection d'autres artères thoraciques, avec remplacement
 38.45.30↔ Résection de veine thoracique, avec remplacement, SAP
 38.45.31↔ Résection de la veine cave supérieure, avec remplacement
 38.45.38↔ Résection d'autres veines thoraciques profondes, avec remplacement
 38.45.39↔ Résection de veines thoraciques, avec remplacement, autre
 38.45.99↔ Résection de vaisseaux thoraciques, avec remplacement, autre
 38.46↔ Résection d'artères abdominales, avec remplacement
 38.47.00↔ Résection de veines abdominales, avec remplacement, SAP
 38.47.10↔ Résection de veines abdominales profondes, avec remplacement, SAP
 38.47.11↔ Résection de la veine cave inférieure, avec remplacement
 38.47.12↔ Résection de la veine iliaque, avec remplacement
 38.47.19↔ Résection de veines abdominales profondes, avec remplacement, autre
 38.47.99↔ Résection de veines abdominales, avec remplacement, autre
 38.48.00↔ Résection d'artères de membre inférieur, avec remplacement, SAP
 38.48.10↔ Résection de l'artère fémorale (commune) (superficielle), avec remplacement
 38.48.11↔ Résection de l'artère fémorale profonde, avec remplacement
 38.48.12↔ Résection de l'artère poplitée, avec remplacement
 38.48.13↔ Résection d'artères de la jambe, avec remplacement
 38.48.99↔ Résection d'artères de membre inférieur, avec remplacement, autre
 39.22.00↔ Pontage entre aorte, artère sous-clavière et carotide, SAP
 39.22.10↔ Pontage de l'artère carotide, SAP
 39.22.11↔ Pontage carotido-carotidien
 39.22.12↔ Pontage entre artère carotide et artère vertébrale
 39.22.13↔ Pontage entre artère carotide et artère sous-clavière [pontage carotido-sous-clavier]
 39.22.14↔ Pontage entre artère carotide et aorte
 39.22.19↔ Pontage de l'artère carotide, autre
 39.22.20↔ Pontage de l'artère sous-clavière, SAP
 39.22.21↔ Pontage entre artère sous-clavière et aorte
 39.22.29↔ Pontage de l'artère sous-clavière, autre
 39.22.99↔ Pontage entre aorte, artère sous-clavière et carotide, autre
 39.23↔ Autre pontage ou shunt vasculaire intrathoracique
 39.24↔ Bypass aorto-rénal
 39.26.00↔ Autre pontage ou shunt vasculaire intra-abdominal, SAP
 39.26.10↔ Autre pontage ou shunt vasculaire intra-abdominal, artères viscérales
 39.26.11↔ Autre pontage ou shunt vasculaire intra-abdominal, aorte
 39.26.12↔ Autre pontage ou shunt vasculaire intra-abdominal, artère rénale
 39.26.19↔ Autre pontage ou shunt vasculaire intra-abdominal, autres artères viscérales
 39.26.99↔ Autre pontage ou shunt vasculaire intra-abdominal, autre
 39.27.00↔ Fistule artério-veineuse pour hémodialyse, SAP
 39.27.09↔ Fistule artério-veineuse pour hémodialyse, autre
 39.27.10↔ Mise en place d'une fistule artério-veineuse pour hémodialyse
 39.27.11↔ Mise en place d'une fistule artério-veineuse avec matériel allogène ou alloplastique pour hémodialyse
 39.27.12↔ Mise en place d'une fistule AV à l'aide d'une prothèse hybride à deux composants, implantation transluminale percutanée du composant veineux, ainsi qu'implantation du greffon artériel par chirurgie ouverte
 39.29.00↔ Autre pontage ou shunt vasculaire (périphérique), SAP
 39.29.10↔ Pontage ou shunt vasculaire d'artères de membre inférieur, SAP
 39.29.11↔ Shunt ou pontage vasculaire fémoro-fémoral
 39.29.12↔ Shunt ou pontage vasculaire fémoro-poplité
 39.29.13↔ Shunt ou pontage vasculaire fémoro-crural
 39.29.14↔ Shunt ou pontage vasculaire fémoro-pédieux
 39.29.15↔ Shunt ou pontage vasculaire poplitéo-crural ou poplitéo-pédieux
 39.29.16↔ Pontage ou shunt vasculaire d'artères de la jambe et du pied

39.29.19↔ Pontage ou shunt vasculaire d'artères de membre inférieur, autre	39.29.89↔ Shunt peropératoire temporaire, autre
39.29.20↔ Pontage ou shunt vasculaire d'artères de membre supérieur	39.29.99↔ Autre pontage ou shunt vasculaire (périphérique), autre
39.29.30↔ Autre pontage ou shunt vasculaire (périphérique), extra-anatomique, SAP	39.73.00↔ Implantation endovasculaire de greffe sur l'aorte thoracique, SAP
39.29.31↔ Shunt ou pontage vasculaire sous-clavio-fémoral	39.73.10↔ Implantation endovasculaire de greffe sur l'aorte thoracique, sans fenestration ni bras latéral
39.29.32↔ Shunt ou pontage vasculaire axillo-fémoral	39.73.11↔ Implantation endovasculaire de greffe sur l'aorte thoracique, avec fenestration ou bras latéral
39.29.33↔ Pontage croisé fémoro-fémoral	39.73.20↔ Implantation endovasculaire de greffe sur l'aorte thoraco-abdominale
39.29.39↔ Autre pontage ou shunt vasculaire (périphérique), extra-anatomique, autre	39.73.99↔ Implantation endovasculaire de greffe sur l'aorte thoracique, autre
39.29.40↔ Shunt ou pontage vasculaire de veines	39.99.21↔ Opérations d'anomalie congénitale de l'isthme aortique (sténose) ou d'interruption de la crosse aortique
39.29.80↔ Shunt peropératoire temporaire, SAP	
39.29.81↔ Shunt peropératoire temporaire, artério-artériel	
39.29.82↔ Shunt peropératoire temporaire, artério-veineux	

ADRG F14**Interventions vasculaires complexes ou multiples sauf grandes interventions réparatrices avec procédures de complication ou révision ou diagnostic complexe ou âge < 3 ans**

(Chaque procédure dans tableau F14-2 excepté F14-3 ou au moins deux procédures dans le tableau F14-4 ou Beidseitige Prozedur dans le tableau F14-5) et (Procédures de complications ou procédure dans le tableau F14-6 ou Âge < 3 années ou diagnostic principal dans le tableau F14-1) ou chaque procédure dans tableau F14-2 excepté F14-3 et procédure dans le tableau F14-7

DRG F14A**Interventions vasculaires complexes ou multiples sauf grandes interventions réparatrices avec procédures de complication ou révision ou diagnostic complexe ou âge < 3 ans, avec CC extrêmement sévères**

PCCL > 3

DRG F14B**Interventions vasculaires complexes ou multiples sauf grandes interventions réparatrices avec procédures de complication ou révision ou diagnostic complexe ou âge < 3 ans****diagnostic principal F14-1**

170.24 Athérosclérose des artères distales: Type bassin-jambe, avec ulcération	170.25 Athérosclérose des artères distales: Type bassin-jambe, avec gangrène
--	--

procédure F14-2

00.55.00↔ Insertion de stent(s) dans vaisseau(x) périphérique(s) à libération de substance médicamenteuse, SAP	03.99.10↔ Opération de vaisseau(x) intramédullaire(s) (ligature, destruction, résection)
00.55.11↔ Insertion de stent(s) dans vaisseau(x) périphérique(s) à libération de substance médicamenteuse, stent(s) à élution médicamenteuse extra-long(s) (>10 cm)	03.99.19↔ Autre opération de vaisseaux intramédullaires
00.55.99↔ Insertion de stent(s) dans vaisseau(x) périphérique(s) à libération de substance médicamenteuse, autre	03.99.20↔ Opération des voies d'écoulement du liquide céphalo-rachidien, mise en place de réservoir sous-cutané de LCR
00.63↔ Insertion percutanée de stent(s) d'artère carotide	03.99.21↔ Opération des voies d'écoulement du liquide céphalo-rachidien, révision de réservoir sous-cutané de LCR, de cathéter ou de pompe à médicament pour perfusion intrathécale et épidurale
00.64↔ Insertion percutanée de stent(s) dans d'autres artères précérébrales (extracrâniennes)	03.99.22↔ Opération sur les voies d'écoulement du liquide céphalo-rachidien, enlèvement de réservoir sous-cutané de LCR
00.65.00↔ Insertion percutanée d'autre(s) stent(s) vasculaire(s) intracrânien(s), SAP	03.99.29↔ Autre opération des voies d'écoulement du LCR
00.65.11↔ Insertion transluminale percutanée de micro-stent(s) vasculaires intracrâniens	03.99.30↔ Révision sans remplacement d'électrode(s) de neurostimulateur rachidien, électrode en baguette, système à une électrode
00.65.99↔ Insertion percutanée d'autre(s) stent(s) vasculaire(s) intracrânien(s), autre	03.99.31↔ Révision sans remplacement d'électrode(s) de neurostimulateur rachidien, électrode en baguette, système à plusieurs électrodes
00.67.00↔ Insertion percutanée de stent(s) dans vaisseau(x) central(aux), SAP	03.99.32↔ Révision sans remplacement d'électrode(s) de neurostimulateur rachidien, électrode à plaque, système à une électrode
00.67.10↔ Insertion percutanée de stent(s) vasculaire(s) dans la veine cave	03.99.33↔ Révision sans remplacement d'électrode(s) de neurostimulateur rachidien, électrode à plaque, système à plusieurs électrodes
00.67.20↔ Insertion percutanée de stent(s) vasculaire(s) dans la veine porte	03.99.40↔ Révision sans remplacement de cathéter pour perfusion intrathécale et épidurale
00.67.99↔ Insertion percutanée de stent(s) dans vaisseau(x) central(aux), autre	03.99.99↔ Autre opération de la moelle épinière et du canal rachidien, autre
01.14.00↔ Biopsie du cerveau à ciel ouvert, SAP	31.79.00↔ Autre réparation ou opération plastique de la trachée, SAP
01.14.10↔ Biopsie stéréotaxique du cerveau à ciel ouvert	31.79.11↔ Réparation par greffe de trachée
01.14.99↔ Biopsie du cerveau à ciel ouvert, autre	31.79.12↔ Trachéopexie
01.21↔ Incision et drainage de sinus crânien	31.79.13↔ Anastomose termino-terminale de la trachée (après rupture)
02.13↔ Ligature de vaisseaux méningés	31.79.14↔ Résection crico-trachéale

31.79.15↔	Autre réparation ou opération plastique de la trachée lors de sténose trachéale	38.33.99↔	Résection de vaisseaux de membre supérieur avec anastomose, autre
31.79.99↔	Autre réparation ou opération plastique de la trachée, autre	38.42↔	Résection d'autres vaisseaux de la tête et du cou, avec remplacement
38.01↔	Incision de vaisseaux intracrâniens	38.43.00↔	Résection de vaisseaux de membre supérieur, avec remplacement, SAP
38.06.00↔	Incision d'artères abdominales, SAP	38.43.10↔	Résection d'artères de membre supérieur, avec remplacement
38.06.10↔	Incision d'artères viscérales, SAP	38.43.11↔	Résection de l'artère axillaire, avec remplacement
38.06.11↔	Incision du tronc coeliaque	38.43.20↔	Résection de veines de membre supérieur, avec remplacement, SAP
38.06.12↔	Incision de l'artère gastrique	38.43.21↔	Résection de la veine axillaire, avec remplacement
38.06.13↔	Incision de l'artère hépatique	38.43.28↔	Résection d'autres veines profondes de membre supérieur, avec remplacement
38.06.14↔	Incision de l'artère splénique	38.43.29↔	Résection de veines de membre supérieur, avec remplacement, autre
38.06.15↔	Incision de l'artère rénale	38.43.99↔	Résection de vaisseaux de membre supérieur, avec remplacement, autre
38.06.16↔	Incision de l'artère mésentérique	38.61↔	Autre excision de vaisseaux intracrâniens
38.06.17↔	Incision de l'artère lombaire	38.62↔	Autre excision de vaisseaux de la tête et du cou
38.06.18↔	Incision de l'artère iliaque	38.63.00↔	Autre excision de vaisseaux de membre supérieur, SAP
38.06.19↔	Incision d'artères viscérales, autre	38.63.10↔	Autre excision d'artères de membre supérieur, SAP
38.06.99↔	Incision d'artères abdominales, autre	38.63.11↔	Autre excision d'artères de la main
38.07.00↔	Incision de veines abdominales, SAP	38.63.19↔	Autre excision d'artères de membre supérieur, autre
38.07.10↔	Incision de veines abdominales profondes, SAP	38.63.20↔	Autre excision de veines de membre supérieur, SAP
38.07.11↔	Incision de la veine cave inférieure	38.63.21↔	Autre excision de veines profondes de membre supérieur
38.07.12↔	Incision de la veine iliaque	38.63.29↔	Autre excision de veines de membre supérieur, autre
38.07.19↔	Incision de veines abdominales profondes, autre	38.63.99↔	Autre excision de vaisseaux de membre supérieur, autre
38.07.99↔	Incision de veines abdominales, autre	38.64.00↔	Autre excision de l'aorte, SAP
38.10↔	Endartériectomie, site non précisé	38.64.10↔	Autre excision de l'aorte thoracique
38.11↔	Endartériectomie de vaisseaux intracrâniens	38.64.20↔	Autre excision de l'aorte abdominale
38.12↔	Endartériectomie d'autres vaisseaux de la tête et du cou	38.64.99↔	Autre excision de l'aorte, autre
38.13↔	Endartériectomie de vaisseaux de membre supérieur	38.65.00↔	Autre excision de vaisseaux thoraciques, SAP
38.16.00↔	Endartériectomie d'artères abdominales, SAP	38.65.10↔	Autre excision d'artères thoraciques
38.16.10↔	Endartériectomie d'artères viscérales, SAP	38.65.20↔	Autre excision de veines thoraciques, SAP
38.16.11↔	Endartériectomie du tronc coeliaque	38.65.21↔	Autre excision de la veine cave supérieure
38.16.12↔	Endartériectomie de l'artère gastrique	38.65.22↔	Autre excision d'autres veines thoraciques profondes
38.16.13↔	Endartériectomie de l'artère hépatique	38.65.29↔	Autre excision de veines thoraciques, autre
38.16.14↔	Endartériectomie de l'artère splénique	38.65.99↔	Autre excision de vaisseaux thoraciques, autre
38.16.15↔	Endartériectomie de l'artère rénale	38.66.00↔	Autre excision d'artères abdominales, SAP
38.16.16↔	Endartériectomie de l'artère mésentérique	38.66.10↔	Autre excision d'artères viscérales, SAP
38.16.17↔	Endartériectomie de l'artère lombaire	38.66.11↔	Autre excision du tronc coeliaque
38.16.18↔	Endartériectomie de l'artère iliaque	38.66.12↔	Autre excision de l'artère gastrique
38.16.19↔	Endartériectomie d'artères viscérales, autre	38.66.13↔	Autre excision de l'artère hépatique
38.16.99↔	Endartériectomie d'artères abdominales, autre	38.66.14↔	Autre excision de l'artère splénique
38.18.00↔	Endartériectomie de vaisseaux de membre inférieur, SAP	38.66.15↔	Autre excision de l'artère rénale
38.18.10↔	Endartériectomie de l'artère fémorale (commune) (superficielle)	38.66.16↔	Autre excision de l'artère mésentérique
38.18.11↔	Endartériectomie de l'artère fémorale profonde	38.66.17↔	Autre excision de l'artère lombaire
38.18.12↔	Endartériectomie de l'artère poplitée	38.66.18↔	Autre excision de l'artère iliaque
38.18.99↔	Endartériectomie de vaisseaux de membre inférieur, autre	38.66.19↔	Autre excision d'artères viscérales, autre
38.21↔	Biopsie de vaisseau sanguin	38.66.99↔	Autre excision d'artères abdominales, autre
38.32.00↔	Résection d'autres vaisseaux de la tête et du cou, avec anastomose, SAP	38.67.00↔	Autre excision de veines abdominales, SAP
38.32.10↔	Résection d'artères extracrâniennes de la tête et du cou, avec anastomose	38.67.10↔	Autre excision de veines abdominales profondes, SAP
38.32.20↔	Résection de veines extracrâniennes de la tête et du cou, avec anastomose, SAP	38.67.11↔	Autre excision de la veine cave inférieure
38.32.21↔	Résection de la veine jugulaire, avec anastomose	38.67.12↔	Autre excision de la veine iliaque
38.32.22↔	Résection de veines extracrâniennes superficielles de la tête et du cou, avec anastomose	38.67.19↔	Autre excision de veines abdominales profondes, autre
38.32.99↔	Résection d'autres vaisseaux de la tête et du cou, avec anastomose, autre	38.67.99↔	Autre excision de veines abdominales, autre
38.33.00↔	Résection de vaisseaux de membre supérieur avec anastomose, SAP	38.68.00↔	Autre excision d'artères de membre inférieur, SAP
38.33.10↔	Résection d'artères de membre supérieur avec anastomose, SAP	38.68.10↔	Autre excision d'artères de la cuisse
38.33.11↔	Résection d'artères de membre supérieur avec anastomose	38.68.20↔	Autre excision d'artères de la jambe et du pied
38.33.12↔	Résection de l'artère cubitale, avec anastomose	38.68.99↔	Autre excision d'artères de membre inférieur, autre
38.33.13↔	Résection d'autres artères de l'avant-bras, avec anastomose	38.7x.10↔	Interruption de la veine cave, par chirurgie ouverte, SAP
38.33.14↔	Résection d'artères de la main, avec anastomose	38.7x.11↔	Insertion d'un filtre antiembolique dans la veine cave, par chirurgie ouverte
38.33.20↔	Résection de veines de membre supérieur, avec anastomose, SAP	38.7x.12↔	Ablation d'un filtre antiembolique dans la veine cave, par chirurgie ouverte
38.33.21↔	Résection de la veine axillaire, avec anastomose	38.7x.13↔	Ligature ou plicature de la veine cave, par chirurgie ouverte
38.33.22↔	Résection d'autres veines profondes de membre supérieur, avec anastomose	38.7x.19↔	Interruption de la veine cave, par chirurgie ouverte, autre
38.33.23↔	Résection de veines superficielles de membre supérieur, avec anastomose	38.81↔	Autre occlusion chirurgicale de vaisseaux intracrâniens
		38.82.00↔	Autre occlusion chirurgicale de vaisseaux de la tête et du cou, SAP

38.82.10↔	Autre occlusion chirurgicale d'artères extracrâniennes de la tête et du cou	39.0x.99↔	Shunt d'artère systémique à pulmonaire, autre
38.82.20↔	Autre occlusion chirurgicale de veines extracrâniennes de la tête et du cou, SAP	39.10↔	Shunt veineux intra-abdominal, SAP
38.82.21↔	Autre occlusion chirurgicale de la veine jugulaire	39.11.00↔	Création et révision de shunt portosystémique, TIPSS, SAP
38.82.22↔	Autre occlusion chirurgicale d'autres veines extracrâniennes profondes de la tête et du cou	39.11.11↔	Création de shunt portosystémique, recours à l'angioplastie percutanée (à ballonnet)
38.82.29↔	Autre occlusion chirurgicale de veines extracrâniennes de la tête et du cou, autre	39.11.12↔	Création de shunt portosystémique, thrombolyse et thrombectomie percutanées
38.82.99↔	Autre occlusion chirurgicale de vaisseaux de la tête et du cou, autre	39.11.13↔	Création de shunt portosystémique, utilisation d'un stent
38.83.11↔	Autre occlusion chirurgicale d'artères de la main	39.11.21↔	Révision de shunt portosystémique, fermeture percutanée
38.83.19↔	Autre occlusion chirurgicale d'autres artères de membre supérieur	39.11.22↔	Révision de shunt portosystémique, recours à l'insertion d'un stent
38.83.21↔	Autre occlusion chirurgicale de veines profondes de membre supérieur	39.11.23↔	Révision de shunt portosystémique avec thrombectomie et thrombolyse percutanées
38.84.00↔	Autre occlusion chirurgicale de l'aorte, SAP	39.11.24↔	Révision de shunt portosystémique avec réduction percutanée du diamètre d'un shunt portosystémique existant
38.84.10↔	Autre occlusion chirurgicale de l'aorte thoracique	39.11.99↔	Création et révision de shunt portosystémique, TIPSS, autre
38.84.20↔	Autre occlusion chirurgicale de l'aorte abdominale	39.19↔	Shunt veineux intra-abdominal, autre
38.84.31↔	Ligature du canal artériel persistant	39.27.00↔	Fistule artério-veineuse pour hémodialyse, SAP
38.84.99↔	Autre occlusion chirurgicale de l'aorte, autre	39.27.09↔	Fistule artério-veineuse pour hémodialyse, autre
38.85.00↔	Autre occlusion chirurgicale d'autres vaisseaux thoraciques, SAP	39.27.10↔	Mise en place d'une fistule artério-veineuse pour hémodialyse
38.85.10↔	Autre occlusion chirurgicale d'autres artères thoraciques, SAP	39.27.11↔	Mise en place d'une fistule artério-veineuse avec matériel allogène ou alloplastique pour hémodialyse
38.85.11↔	Autre occlusion chirurgicale de l'artère sous-clavière	39.27.12↔	Mise en place d'une fistule AV à l'aide d'une prothèse hybride à deux composants, implantation transluminale percutanée du composant veineux, ainsi qu'implantation du greffon artériel par chirurgie ouverte
38.85.12↔	Autre occlusion chirurgicale de l'artère pulmonaire	39.31.00↔	Suture d'artère, SAP
38.85.13↔	Autre occlusion chirurgicale du tronc brachio-céphalique	39.31.10↔	Suture d'artère de la tête et du cou, SAP
38.85.19↔	Autre occlusion chirurgicale d'autres artères thoraciques, autre	39.31.11↔	Suture d'artère intracrânienne
38.85.20↔	Autre occlusion chirurgicale de veines thoraciques, SAP	39.31.19↔	Suture d'artère de la tête et du cou, autre
38.85.21↔	Autre occlusion chirurgicale de la veine cave supérieure	39.31.20↔	Suture d'artère du bras, SAP
38.85.22↔	Autre occlusion chirurgicale de la veine pulmonaire	39.31.21↔	Suture de l'artère axillaire
38.85.23↔	Autre occlusion chirurgicale de la veine sous-clavière	39.31.22↔	Suture de l'artère brachiale
38.85.28↔	Autre occlusion chirurgicale d'autres veines thoraciques profondes	39.31.29↔	Suture d'artère du bras, autre
38.85.29↔	Autre occlusion chirurgicale de veines thoraciques, autre	39.31.30↔	Suture d'artère de l'avant-bras
38.85.99↔	Autre occlusion chirurgicale d'autres vaisseaux thoraciques, autre	39.31.40↔	Suture d'artère de la main
38.86.00↔	Autre occlusion chirurgicale d'artères abdominales, SAP	39.31.50↔	Suture d'artère du membre inférieur
38.86.10↔	Autre occlusion chirurgicale d'artères viscérales, SAP	39.31.60↔	Suture de l'aorte, SAP
38.86.11↔	Autre occlusion chirurgicale du tronc coeliaque	39.31.61↔	Suture de l'aorte thoracique
38.86.12↔	Autre occlusion chirurgicale de l'artère gastrique	39.31.62↔	Suture de l'aorte abdominale
38.86.13↔	Autre occlusion chirurgicale de l'artère hépatique	39.31.69↔	Suture de l'aorte, autre
38.86.14↔	Autre occlusion chirurgicale de l'artère splénique	39.31.70↔	Suture d'autres artères thoraciques, SAP
38.86.15↔	Autre occlusion chirurgicale de l'artère rénale	39.31.71↔	Suture de l'artère pulmonaire
38.86.16↔	Autre occlusion chirurgicale de l'artère mésentérique	39.31.72↔	Suture du tronc brachio-céphalique
38.86.17↔	Autre occlusion chirurgicale de l'artère iliaque	39.31.73↔	Suture de l'artère sous-clavière
38.86.19↔	Autre occlusion chirurgicale d'artères viscérales, autre	39.31.79↔	Suture d'artères thoraciques, autre
38.86.99↔	Autre occlusion chirurgicale d'artères abdominales, autre	39.31.80↔	Suture d'artères abdominales, SAP
38.87.00↔	Autre occlusion chirurgicale de veines abdominales, SAP	39.31.81↔	Suture du tronc coeliaque
38.87.10↔	Autre occlusion chirurgicale de veines abdominales profondes, SAP	39.31.82↔	Suture de l'artère gastrique
38.87.11↔	Autre occlusion chirurgicale de la veine cave inférieure	39.31.83↔	Suture de l'artère hépatique
38.87.12↔	Autre occlusion chirurgicale des veines iliaques commune et interne	39.31.84↔	Suture de l'artère splénique
38.87.19↔	Autre occlusion chirurgicale de veines abdominales profondes, autre	39.31.85↔	Suture de l'artère rénale
38.87.99↔	Autre occlusion chirurgicale de veines abdominales, autre	39.31.86↔	Suture de l'artère mésentérique
38.88↔	Autre occlusion chirurgicale d'artères de membre inférieur	39.31.87↔	Suture de l'artère lombaire
39.0x.00↔	Shunt d'artère systémique à pulmonaire, SAP	39.31.88↔	Suture de l'artère iliaque
39.0x.10↔	Anastomose entre artère sous-clavière et artère pulmonaire (Blalock-Taussig)	39.31.89↔	Suture d'artères abdominales, autre
39.0x.11↔	Anastomose entre aorte et artère pulmonaire droite (Waterston-Cooley)	39.31.99↔	Suture d'artère, autre
39.0x.12↔	Anastomose entre aorte descendante et artère pulmonaire gauche (Potts-Smith)	39.41↔	Contrôle d'hémorragie après chirurgie vasculaire
39.0x.13↔	Anastomose entre artère pulmonaire gauche et droite	39.49.00↔	Autre révision après intervention vasculaire, SAP
39.0x.20↔	Shunt prothétique d'artère pulmonaire à aorte, central	39.49.10↔	Révision d'anastomose vasculaire
39.0x.21↔	Shunt prothétique d'artère pulmonaire à aorte, périphérique	39.49.20↔	Révision d'implant vasculaire
39.0x.23↔	Cerclage (banding) de l'artère pulmonaire	39.49.21↔	Remplacement d'implant vasculaire
39.0x.24↔	Shunt d'artère systémique à pulmonaire, opération de Damus-Kay-Stansel	39.49.22↔	Ablation d'implant vasculaire
		39.49.30↔	Remplacement de conduit cardiaque
		39.49.99↔	Autre révision après intervention vasculaire, autre
		39.50.00↔	Angioplastie ou athérectomie d'autre(s) vaisseau(x) non-coronaire(s), SAP
		39.50.10↔	Angioplastie ou athérectomie d'autre(s) vaisseau(x) non-coronaire(s) par ballonnet, SAP
		39.50.11↔	Angioplastie ou athérectomie d'autre(s) vaisseau(x) non-coronaire(s) par ballonnet simple

39.50.12↔	Angioplastie ou athérectomie d'autre(s) vaisseau(x) non-coronaire(s) par ballonnet à lames	39.56.60↔	Réparation de vaisseaux du membre inférieur avec patch de tissu, SAP
39.50.13↔	Angioplastie ou athérectomie d'autre(s) vaisseau(x) non-coronaire(s) par ballonnet de cryoplastie	39.56.61↔	Réparation d'artères du membre inférieur avec patch de tissu
39.50.14↔	Angioplastie ou athérectomie d'autre(s) vaisseau(x) non-coronaire(s) par ballonnet à élution médicamenteuse	39.56.62↔	Réparation de la veine fémorale et de la veine poplitée avec patch de tissu
39.50.19↔	Angioplastie ou athérectomie d'autre(s) vaisseau(x) non-coronaire(s) par autre ballonnet	39.56.63↔	Réparation d'autres veines profondes du membre inférieur avec patch de tissu
39.50.20↔	Angioplastie par laser à lame d'autre(s) vaisseau(x) non-coronaire(s)	39.56.64↔	Réparation de veines superficielles de la cuisse avec patch de tissu
39.50.21↔	Angioplastie, thrombectomie d'autre(s) vaisseau(x) non-coronaire(s)	39.56.69↔	Réparation de vaisseaux du membre inférieur avec patch de tissu, autre
39.50.99↔	Angioplastie ou athérectomie d'autre(s) vaisseau(x) non-coronaire(s), autre	39.56.99↔	Réparation de vaisseau sanguin avec patch de tissu (plastie), autre
39.51.00↔	Clippage d'anévrisme, SAP	39.57.00↔	Réparation de vaisseau sanguin avec patch synthétique (plastie), SAP
39.51.11↔	Clippage d'anévrisme intracrânien	39.57.10↔	Réparation de vaisseaux de la tête et du cou avec patch synthétique, SAP
39.51.99↔	Clippage d'anévrisme, autre	39.57.11↔	Réparation de vaisseaux intracrâniens avec patch synthétique
39.52.00↔	Autre réparation d'anévrisme, SAP	39.57.12↔	Réparation d'artères extracrâniennes de la tête et du cou avec patch synthétique
39.52.10↔	Autre réparation d'anévrisme de vaisseaux de la tête et du cou, SAP	39.57.13↔	Réparation de la veine jugulaire avec patch synthétique
39.52.11↔	Autre réparation d'anévrisme de vaisseaux intracrâniens	39.57.19↔	Réparation de vaisseaux de la tête et du cou avec patch synthétique, autre
39.52.19↔	Autre réparation d'anévrisme de vaisseaux de la tête et du cou, autre	39.57.20↔	Réparation de vaisseaux du membre supérieur avec patch synthétique, SAP
39.52.20↔	Autre réparation d'anévrisme de l'aorte, SAP	39.57.21↔	Réparation d'artères du membre supérieur avec patch synthétique
39.52.21↔	Autre réparation chirurgicale ouverte d'anévrisme de l'aorte ascendante, de la crosse aortique et de l'aorte thoracique	39.57.22↔	Réparation de la veine sous-clavière, de la veine axillaire et de la veine brachio-céphalique avec patch synthétique
39.52.22↔	Autre réparation chirurgicale ouverte d'anévrisme de l'aorte abdominale	39.57.23↔	Réparation d'autres veines profondes du membre supérieur avec patch synthétique
39.52.29↔	Autre réparation d'anévrisme de l'aorte, autre	39.57.29↔	Réparation de vaisseaux du membre supérieur avec patch synthétique, autre
39.53↔	Réparation de fistule artério-veineuse	39.57.30↔	Réparation de vaisseaux thoraciques avec patch synthétique, SAP
39.54.00↔	Opération de réentrée, SAP	39.57.31↔	Réparation de l'aorte thoracique avec patch synthétique
39.54.10↔	Opération de réentrée, aorte thoracique	39.57.32↔	Réparation de la veine pulmonaire avec patch synthétique
39.54.20↔	Opération de réentrée, aorte abdominale	39.57.33↔	Réparation de la veine cave supérieure avec patch synthétique
39.54.99↔	Opération de réentrée, autre	39.57.39↔	Réparation de vaisseaux thoraciques avec patch synthétique, autre
39.55↔	Réimplantation de vaisseau rénal aberrant	39.57.40↔	Réparation d'artères abdominales avec patch synthétique, SAP
39.56.00↔	Réparation de vaisseau sanguin, avec patch de tissu (plastie), SAP	39.57.41↔	Réparation de l'aorte abdominale avec patch synthétique
39.56.10↔	Réparation de vaisseaux de la tête et du cou avec patch de tissu, SAP	39.57.42↔	Réparation du tronc coeliaque avec patch synthétique
39.56.11↔	Réparation de vaisseaux intracrâniens avec patch de tissu	39.57.43↔	Réparation de l'artère gastrique avec patch synthétique
39.56.12↔	Réparation de la veine jugulaire avec patch de tissu	39.57.44↔	Réparation de l'artère hépatique avec patch synthétique
39.56.19↔	Réparation de vaisseaux de la tête et du cou avec patch de tissu, autre	39.57.45↔	Réparation de l'artère splénique avec patch synthétique
39.56.20↔	Réparation de vaisseaux du membre supérieur avec patch de tissu, SAP	39.57.46↔	Réparation de l'artère rénale avec patch synthétique
39.56.21↔	Réparation d'artères du membre supérieur avec patch de tissu	39.57.47↔	Réparation de l'artère mésentérique avec patch synthétique
39.56.22↔	Réparation de la veine sous-clavière, de la veine axillaire et de la veine brachio-céphalique avec patch de tissu	39.57.48↔	Réparation de l'artère iliaque avec patch synthétique
39.56.23↔	Réparation d'autres veines profondes du membre supérieur avec patch de tissu	39.57.49↔	Réparation d'artères abdominales avec patch synthétique, autre
39.56.29↔	Réparation de vaisseaux du membre supérieur avec patch de tissu, autre	39.57.50↔	Réparation de veines abdominales avec patch synthétique, SAP
39.56.30↔	Réparation de vaisseaux thoraciques avec patch de tissu, SAP	39.57.51↔	Réparation de la veine cave inférieure avec patch synthétique
39.56.31↔	Réparation de l'aorte thoracique avec patch de tissu	39.57.52↔	Réparation de la veine iliaque avec patch synthétique
39.56.32↔	Réparation de la veine pulmonaire avec patch de tissu	39.57.59↔	Réparation de veines abdominales avec patch synthétique, autre
39.56.33↔	Réparation de la veine cave supérieure avec patch de tissu	39.57.60↔	Réparation de vaisseaux du membre inférieur avec patch synthétique, SAP
39.56.39↔	Réparation de vaisseaux thoraciques avec patch de tissu, autre	39.57.61↔	Réparation d'artères du membre inférieur avec patch synthétique
39.56.40↔	Réparation d'artères abdominales avec patch de tissu, SAP	39.57.62↔	Réparation de la veine fémorale et de la veine poplitée avec patch synthétique
39.56.41↔	Réparation de l'aorte abdominale avec patch de tissu	39.57.63↔	Réparation d'autres veines profondes du membre inférieur avec patch synthétique
39.56.42↔	Réparation du tronc coeliaque avec patch de tissu	39.57.64↔	Réparation de veines superficielles de la cuisse avec patch synthétique
39.56.43↔	Réparation de l'artère gastrique avec patch de tissu	39.57.69↔	Réparation de vaisseaux du membre inférieur avec patch synthétique, autre
39.56.44↔	Réparation de l'artère hépatique avec patch de tissu	39.57.99↔	Réparation de vaisseau sanguin avec patch synthétique (plastie), autre
39.56.45↔	Réparation de l'artère splénique avec patch de tissu	39.58↔	Réparation de vaisseau sanguin, avec patch de type non précisé
39.56.46↔	Réparation de l'artère rénale avec patch de tissu	39.59.10↔	Transposition d'artères, SAP
39.56.47↔	Réparation de l'artère mésentérique avec patch de tissu		
39.56.48↔	Réparation de l'artère iliaque avec patch de tissu		
39.56.49↔	Réparation d'artères abdominales avec patch de tissu, autre		
39.56.50↔	Réparation de veines abdominales avec patch de tissu, SAP		
39.56.51↔	Réparation de la veine cave inférieure avec patch de tissu		
39.56.52↔	Réparation de la veine iliaque avec patch de tissu		
39.56.59↔	Réparation de veines abdominales avec patch de tissu, autre		

39.59.11↔	Transposition d'artère vertébrale extracrânienne	39.75.15↔	Intervention vasculaire transluminale percutanée, autres vaisseaux, thrombolyse sélective
39.59.12↔	Transposition d'autres artères extracrâniennes de la tête et du cou	39.75.16↔	Intervention vasculaire transluminale percutanée, autres vaisseaux, thrombolyse sélective, assistance échographique
39.59.13↔	Transposition d'artères de membre supérieur	39.76.00↔	Intervention endovasculaire transluminale percutanée sur vaisseau(x) (extracrânien(s)) précérébral(aux), SAP
39.59.14↔	Transposition d'artères thoraciques	39.76.10↔	Angioplastie percutanée à ballonnet de vaisseau(x) (extracrânien(s)) précérébral(aux)
39.59.15↔	Transposition de l'artère gastrique, de l'artère hépatique et de l'artère splénique	39.76.20↔	Angioplastie percutanée de vaisseau(x) (extracrânien(s)) précérébral(aux), système à lame rotative ou multilames
39.59.16↔	Transposition de l'artère rénale	39.76.30↔	Angioplastie percutanée au laser de vaisseau(x) (extracrânien(s)) précérébral(aux)
39.59.17↔	Transposition de l'artère mésentérique	39.76.40↔	Athérectomie percutanée de vaisseau(x) (extracrânien(s)) précérébral(aux)
39.59.18↔	Transposition d'autres artères viscérales	39.76.50↔	Thrombolyse percutanée sélective de vaisseaux extracrâniens de la tête et du cou
39.59.19↔	Transposition de l'artère iliaque	39.76.60↔	Thrombectomie percutanée de vaisseau(x) (extracrânien(s)) précérébral(aux), SAP
39.59.20↔	Transposition d'autres artères abdominales	39.76.61↔	Thrombectomie percutanée à lame rotative de vaisseau(x) (extracrânien(s)) précérébral(aux)
39.59.21↔	Transposition d'artères de membre inférieur	39.76.62↔	Thrombectomie percutanée de vaisseau(x) extracrânien(s) assistée par stent
39.59.29↔	Transposition d'artères, autre	39.76.69↔	Thrombectomie percutanée de vaisseau(x) (extracrânien(s)) précérébral(aux), autre
39.59.30↔	Autre réparation de vaisseaux de la tête et du cou, SAP	39.76.70↔	Extraction endovasculaire percutanée de corps étranger de vaisseaux extracrâniens de la tête et du cou
39.59.31↔	Autre réparation de vaisseaux intracrâniens	39.76.99↔	Intervention endovasculaire transluminale percutanée sur vaisseau(x) (extracrânien(s)) précérébral(aux), autre
39.59.32↔	Autre réparation d'artère vertébrale extracrânienne	39.77.00↔	Intervention endovasculaire transluminale percutanée sur vaisseau(x) intracrânien(s), SAP
39.59.33↔	Autre réparation d'artères extracrâniennes de la tête et du cou, autre	39.77.09↔	Intervention endovasculaire transluminale percutanée sur vaisseau(x) intracrânien(s), autre
39.59.34↔	Autre réparation de la veine jugulaire	39.77.10↔	Angioplastie percutanée à ballonnet de vaisseau(x) intracrânien(s)
39.59.39↔	Autre réparation de vaisseaux de la tête et du cou, autre	39.77.20↔	Bladeangioplastie percutanée de vaisseau(x) intracrânien(s)
39.59.40↔	Autre réparation de vaisseaux de membre supérieur, SAP	39.77.30↔	Angioplastie percutanée au laser de vaisseau(x) intracrânien(s)
39.59.41↔	Autre réparation d'artères de membre supérieur	39.77.40↔	Athérectomie percutanée de vaisseau(x) intracrânien(s)
39.59.42↔	Autre réparation de la veine sous-clavière, de la veine axillaire et de la veine brachio-céphalique	39.77.50↔	Thrombolyse percutanée sélective de vaisseau(x) intracrânien(s)
39.59.48↔	Autre réparation d'autres veines profondes du membre supérieur	39.77.60↔	Thrombectomie percutanée de vaisseau(x) intracrânien(s), SAP
39.59.49↔	Autre réparation de vaisseaux de membre supérieur, autre	39.77.61↔	Thrombectomie percutanée à lame rotative de vaisseau(x) intracrânien(s)
39.59.50↔	Autre réparation de vaisseaux thoraciques, SAP	39.77.62↔	Thrombectomie percutanée de vaisseau(x) intracrânien(s) assistée par stent
39.59.51↔	Autre réparation de l'aorte thoracique	39.77.69↔	Thrombectomie percutanée de vaisseau(x) intracrânien(s), autre
39.59.52↔	Autre réparation de l'artère pulmonaire	39.77.70↔	Extraction endovasculaire percutanée de corps étranger de vaisseau(x) intracrânien(s)
39.59.53↔	Autre réparation d'artères thoraciques, autre	39.77.80↔	Spasmolyse intra-artérielle transluminale percutanée lors de vasospasmes cérébrovasculaires
39.59.54↔	Autre réparation de la veine pulmonaire	39.8x.00↔	Opération du corps carotidien, du sinus carotidien et d'autres corps vasculaires, SAP
39.59.55↔	Autre réparation de la veine cave supérieure	39.8x.10↔	Exploration du corps carotidien et d'autres corps vasculaires
39.59.59↔	Autre réparation de vaisseaux thoraciques, autre	39.8x.11↔	Excision du corps carotidien et d'autres corps vasculaires
39.59.60↔	Autre réparation d'artères abdominales, SAP	39.8x.21↔	Révision sans remplacement de générateur d'impulsions pour activation du baroréflexe
39.59.61↔	Autre réparation de l'aorte abdominale	39.8x.22↔	Ablation de générateur d'impulsions pour activation du baroréflexe
39.59.62↔	Autre réparation du tronc coeliaque	39.8x.30↔	Implantation ou remplacement d'électrode(s) pour activation du baroréflexe
39.59.63↔	Autre réparation de l'artère gastrique	39.8x.31↔	Révision sans remplacement d'électrode(s) pour activation du baroréflexe
39.59.64↔	Autre réparation de l'artère hépatique	39.8x.32↔	Ablation d'électrode(s) pour activation du baroréflexe
39.59.65↔	Autre réparation de l'artère splénique	39.8x.99↔	Opération du corps carotidien, du sinus carotidien et d'autres corps vasculaires, autre
39.59.66↔	Autre réparation de l'artère rénale	39.90.00↔	Insertion de stent(s) dans un/des vaisseau(x) périphérique(s) sans libération de substance médicamenteuse, SAP
39.59.67↔	Autre réparation de l'artère mésentérique	39.90.10↔	Insertion de stent(s) dans des vaisseaux non cardiaques, stents nus
39.59.68↔	Autre réparation de l'artère iliaque	39.90.11↔	Insertion de stent(s) dans des vaisseaux non cardiaques, stents biorésorbables
39.59.69↔	Autre réparation d'artères abdominales, autre	39.90.12↔	Insertion de stent(s) dans des vaisseaux non cardiaques, stents à grand lumen, SAP
39.59.70↔	Autre réparation de veines abdominales, SAP		
39.59.71↔	Autre réparation de la veine cave inférieure		
39.59.72↔	Autre réparation de la veine iliaque		
39.59.79↔	Autre réparation de veines abdominales, autre		
39.59.80↔	Autre réparation de vaisseaux de membre inférieur, SAP		
39.59.81↔	Autre réparation d'artères de membre inférieur		
39.59.82↔	Autre réparation de la veine fémorale		
39.59.83↔	Autre réparation de la veine poplitée		
39.59.88↔	Autre réparation d'autres veines profondes du membre inférieur		
39.59.89↔	Autre réparation de vaisseaux de membre inférieur, autre		
39.59.90↔	Autre réparation de vaisseau, plastie de valves veineuses		
39.75.01↔	Intervention vasculaire percutanée transluminale, autres vaisseaux, ablation de corps étranger par cathéter d'extraction, à panier, etc.		
39.75.10↔	Intervention vasculaire transluminale percutanée, autres vaisseaux, emploi de systèmes de cathéters pour recanalisation d'obstructions totales		
39.75.11↔	Intervention vasculaire transluminale percutanée, autres vaisseaux, thrombectomie à lame rotative		
39.75.12↔	Intervention vasculaire transluminale percutanée, autres vaisseaux, angioplastie au laser		
39.75.13↔	Intervention vasculaire transluminale percutanée, autres vaisseaux, emploi de système anti-embolique (vaisseaux périphériques ou viscéraux)		
39.75.14↔	Intervention vasculaire transluminale percutanée, autres vaisseaux, athérectomie		

39.90.13↔	Insertion de stent(s) dans des vaisseaux non cardiaques, stents à grand lumen, non couverts	39.99.23↔	Opérations d'anomalies congénitales de la veine cave
39.90.14↔	Insertion de stent(s) dans des vaisseaux non cardiaques, stents à grand lumen, couverts	39.99.24↔	Opération et unifocalisation de vaisseaux collatéraux congénitaux
39.90.15↔	Insertion de stent(s) dans des vaisseaux non cardiaques, stents couverts (stentgrafts) dans des vaisseaux sans anévrisme	39.99.30↔	Fermeture par cathéter du canal artériel de Botal, SAP
39.90.16↔	Insertion de stent(s) dans des vaisseaux non cardiaques, stents couverts à surface bioactive	39.99.31↔	Fermeture par cathéter du canal artériel de Botal, avec coil
39.90.17↔	Insertion de stent(s) vasculaire(s) périphérique(s), stent(s) multicouches	39.99.32↔	Fermeture par cathéter du canal artériel de Botal, avec obturateur d'Amplatz
39.90.19↔	Insertion de stent(s) dans des vaisseaux non cardiaques, autres stents	39.99.38↔	Fermeture par cathéter du canal artériel de Botal, autre
39.90.30↔	Insertion de stent(s) extra-long(s) (>10 cm) dans des vaisseaux non cardiaques, SAP	39.99.39↔	Opérations d'autres anomalies vasculaires congénitales
39.90.31↔	Insertion de stent(s) nus extra-long(s) (>10 cm) dans des vaisseaux non cardiaques	64.98.00↔	Autres opérations du pénis, SAP
39.90.32↔	Insertion de stent(s) couverts extralongs (>10 cm) dans des vaisseaux non cardiaques	64.98.10↔	Réduction d'un paraphimosis sous narcose
39.90.39↔	Insertion de stent(s) extra-long(s) (>10 cm) dans des vaisseaux non cardiaques, autre	64.98.20↔	Opération de vascularisation ou d'occlusion veineuse (dans la dysfonction érectile)
39.90.99↔	Insertion de stent(s) vasculaire(s) périphérique(s) sans libération de substance médicamenteuse, autre	64.98.30↔	Opération de shunt du corps caverneux
39.99.10↔	Aortopexie	64.98.40↔	Révision de prothèse pénienne interne
39.99.20↔	Opérations d'anomalies vasculaires congénitales, SAP	82.35.00↔	Autre fasciectomie de la main, SAP
39.99.22↔	Opérations d'anomalie congénitale de l'artère ou de la veine pulmonaire ou d'une artère sous-clavière droite rétro-œsophagienne (arteria lusoria)	82.35.10↔	Fasciectomie du creux palmaire
		82.35.11↔	Fasciectomie de main et de doigt avec neurolyse
		82.35.12↔	Fasciectomie de main et de doigt avec neurolyse et artériolyse
		82.35.13↔	Fasciectomie de main et de doigt avec arthrolyse
		82.35.99↔	Autre fasciectomie de la main, autre
		82.39.00↔	Autre excision de tissu mou de la main, SAP
		82.39.10↔	Autre excision de tissu mou de la main, excision de gaines tendineuses de la main
		82.39.99↔	Autre excision de tissu mou de la main, autre

procédure F14-3

38.21↔	Biopsie de vaisseau sanguin	39.50.00↔	Angioplastie ou athérectomie d'autre(s) vaisseau(x) non-coronaire(s), SAP
39.31.00↔	Suture d'artère, SAP	39.50.10↔	Angioplastie ou athérectomie d'autre(s) vaisseau(x) non-coronaire(s) par ballonnet, SAP
39.31.10↔	Suture d'artère de la tête et du cou, SAP	39.50.11↔	Angioplastie ou athérectomie d'autre(s) vaisseau(x) non-coronaire(s) par ballonnet simple
39.31.11↔	Suture d'artère intracrânienne	39.50.12↔	Angioplastie ou athérectomie d'autre(s) vaisseau(x) non-coronaire(s) par ballonnet à lames
39.31.19↔	Suture d'artère de la tête et du cou, autre	39.50.13↔	Angioplastie ou athérectomie d'autre(s) vaisseau(x) non-coronaire(s) par ballonnet de cryoplastie
39.31.20↔	Suture d'artère du bras, SAP	39.50.14↔	Angioplastie ou athérectomie d'autre(s) vaisseau(x) non-coronaire(s) par ballonnet à élution médicamenteuse
39.31.21↔	Suture de l'artère axillaire	39.50.19↔	Angioplastie ou athérectomie d'autre(s) vaisseau(x) non-coronaire(s) par autre ballonnet
39.31.22↔	Suture de l'artère brachiale	39.50.20↔	Angioplastie par laser à lame d'autre(s) vaisseau(x) non-coronaire(s)
39.31.29↔	Suture d'artère du bras, autre	39.50.21↔	Angioplastie, thrombectomie d'autre(s) vaisseau(x) non-coronaire(s)
39.31.30↔	Suture d'artère de l'avant-bras	39.50.99↔	Angioplastie ou athérectomie d'autre(s) vaisseau(x) non-coronaire(s), autre
39.31.40↔	Suture d'artère de la main	39.75.01↔	Intervention vasculaire percutanée transluminale, autres vaisseaux, ablation de corps étranger par cathéter d'extraction, à panier, etc.
39.31.50↔	Suture d'artère du membre inférieur	39.75.10↔	Intervention vasculaire transluminale percutanée, autres vaisseaux, emploi de systèmes de cathéters pour recanalisation d'obstructions totales
39.31.60↔	Suture de l'aorte, SAP	39.75.11↔	Intervention vasculaire transluminale percutanée, autres vaisseaux, thrombectomie à lame rotative
39.31.61↔	Suture de l'aorte thoracique	39.75.12↔	Intervention vasculaire transluminale percutanée, autres vaisseaux, angioplastie au laser
39.31.62↔	Suture de l'aorte abdominale	39.75.13↔	Intervention vasculaire transluminale percutanée, autres vaisseaux, emploi de système anti-embolique (vaisseaux périphériques ou viscéraux)
39.31.69↔	Suture de l'aorte, autre	39.75.14↔	Intervention vasculaire transluminale percutanée, autres vaisseaux, athérectomie
39.31.70↔	Suture d'autres artères thoraciques, SAP	39.75.15↔	Intervention vasculaire transluminale percutanée, autres vaisseaux, thrombolyse sélective
39.31.71↔	Suture de l'artère pulmonaire	39.75.16↔	Intervention vasculaire transluminale percutanée, autres vaisseaux, thrombolyse sélective, assistance échographique
39.31.72↔	Suture du tronc brachio-céphalique	39.90.00↔	Insertion de stent(s) dans un/des vaisseau(x) périphérique(s) sans libération de substance médicamenteuse, SAP
39.31.73↔	Suture de l'artère sous-clavière	39.90.10↔	Insertion de stent(s) dans des vaisseaux non cardiaques, stents nus
39.31.79↔	Suture d'artères thoraciques, autre		
39.31.80↔	Suture d'artères abdominales, SAP		
39.31.81↔	Suture du tronc coeliaque		
39.31.82↔	Suture de l'artère gastrique		
39.31.83↔	Suture de l'artère hépatique		
39.31.84↔	Suture de l'artère splénique		
39.31.85↔	Suture de l'artère rénale		
39.31.86↔	Suture de l'artère mésentérique		
39.31.87↔	Suture de l'artère lombaire		
39.31.88↔	Suture de l'artère iliaque		
39.31.89↔	Suture d'artères abdominales, autre		
39.31.99↔	Suture d'artère, autre		
39.41↔	Contrôle d'hémorragie après chirurgie vasculaire		
39.49.00↔	Autre révision après intervention vasculaire, SAP		
39.49.10↔	Révision d'anastomose vasculaire		
39.49.20↔	Révision d'implant vasculaire		
39.49.21↔	Remplacement d'implant vasculaire		
39.49.22↔	Ablation d'implant vasculaire		
39.49.30↔	Remplacement de conduit cardiaque		
39.49.99↔	Autre révision après intervention vasculaire, autre		

39.90.11↔	Insertion de stent(s) dans des vaisseaux non cardiaques, stents biorésorbables	39.90.19↔	Insertion de stent(s) dans des vaisseaux non cardiaques, autres stents
39.90.12↔	Insertion de stent(s) dans des vaisseaux non cardiaques, stents à grand lumen, SAP	39.90.30↔	Insertion de stent(s) extra-long(s) (>10 cm) dans des vaisseaux non cardiaques, SAP
39.90.13↔	Insertion de stent(s) dans des vaisseaux non cardiaques, stents à grand lumen, non couverts	39.90.31↔	Insertion de stent(s) nus extra-long(s) (>10 cm) dans des vaisseaux non cardiaques
39.90.14↔	Insertion de stent(s) dans des vaisseaux non cardiaques, stents à grand lumen, couverts	39.90.32↔	Insertion de stent(s) couverts extralong(s) (>10 cm) dans des vaisseaux non cardiaques
39.90.15↔	Insertion de stent(s) dans des vaisseaux non cardiaques, stents couverts (stentgrafts) dans des vaisseaux sans anévrisme	39.90.39↔	Insertion de stent(s) extra-long(s) (>10 cm) dans des vaisseaux non cardiaques, autre
39.90.16↔	Insertion de stent(s) dans des vaisseaux non cardiaques, stents couverts à surface bioactive	39.90.99↔	Insertion de stent(s) vasculaire(s) périphérique(s) sans libération de substance médicamenteuse, autre
39.90.17↔	Insertion de stent(s) vasculaire(s) périphérique(s), stent(s) multicouches		

procédure F14-4

00.63↔	Insertion percutanée de stent(s) d'artère carotide	39.90.13↔	Insertion de stent(s) dans des vaisseaux non cardiaques, stents à grand lumen, non couverts
00.64↔	Insertion percutanée de stent(s) dans d'autres artères précérébrales (extracrâniennes)	39.90.14↔	Insertion de stent(s) dans des vaisseaux non cardiaques, stents à grand lumen, couverts
00.65.00↔	Insertion percutanée d'autre(s) stent(s) vasculaire(s) intracrânién(s), SAP	39.90.15↔	Insertion de stent(s) dans des vaisseaux non cardiaques, stents couverts (stentgrafts) dans des vaisseaux sans anévrisme
00.65.11↔	Insertion transluminale percutanée de micro-stent(s) vasculaires intracrâniens	39.90.16↔	Insertion de stent(s) dans des vaisseaux non cardiaques, stents couverts à surface bioactive
00.65.99↔	Insertion percutanée d'autre(s) stent(s) vasculaire(s) intracrânién(s), autre	39.90.17↔	Insertion de stent(s) vasculaire(s) périphérique(s), stent(s) multicouches
00.67.00↔	Insertion percutanée de stent(s) dans vaisseau(x) central(aux), SAP	39.90.19↔	Insertion de stent(s) dans des vaisseaux non cardiaques, autres stents
00.67.10↔	Insertion percutanée de stent(s) vasculaire(s) dans la veine cave	39.90.30↔	Insertion de stent(s) extra-long(s) (>10 cm) dans des vaisseaux non cardiaques, SAP
00.67.20↔	Insertion percutanée de stent(s) vasculaire(s) dans la veine porte	39.90.31↔	Insertion de stent(s) nus extra-long(s) (>10 cm) dans des vaisseaux non cardiaques
00.67.99↔	Insertion percutanée de stent(s) dans vaisseau(x) central(aux), autre	39.90.32↔	Insertion de stent(s) couverts extralong(s) (>10 cm) dans des vaisseaux non cardiaques
39.90.00↔	Insertion de stent(s) dans un/des vaisseau(x) périphérique(s) sans libération de substance médicamenteuse, SAP	39.90.39↔	Insertion de stent(s) extra-long(s) (>10 cm) dans des vaisseaux non cardiaques, autre
39.90.10↔	Insertion de stent(s) dans des vaisseaux non cardiaques, stents nus	39.90.99↔	Insertion de stent(s) vasculaire(s) périphérique(s) sans libération de substance médicamenteuse, autre
39.90.11↔	Insertion de stent(s) dans des vaisseaux non cardiaques, stents biorésorbables		
39.90.12↔	Insertion de stent(s) dans des vaisseaux non cardiaques, stents à grand lumen, SAP		

procédure F14-5

00.63↔	Insertion percutanée de stent(s) d'artère carotide	39.90.16↔	Insertion de stent(s) dans des vaisseaux non cardiaques, stents couverts à surface bioactive
00.64↔	Insertion percutanée de stent(s) dans d'autres artères précérébrales (extracrâniennes)	39.90.17↔	Insertion de stent(s) vasculaire(s) périphérique(s), stent(s) multicouches
39.90.00↔	Insertion de stent(s) dans un/des vaisseau(x) périphérique(s) sans libération de substance médicamenteuse, SAP	39.90.19↔	Insertion de stent(s) dans des vaisseaux non cardiaques, autres stents
39.90.10↔	Insertion de stent(s) dans des vaisseaux non cardiaques, stents nus	39.90.30↔	Insertion de stent(s) extra-long(s) (>10 cm) dans des vaisseaux non cardiaques, SAP
39.90.11↔	Insertion de stent(s) dans des vaisseaux non cardiaques, stents biorésorbables	39.90.31↔	Insertion de stent(s) nus extra-long(s) (>10 cm) dans des vaisseaux non cardiaques
39.90.12↔	Insertion de stent(s) dans des vaisseaux non cardiaques, stents à grand lumen, SAP	39.90.32↔	Insertion de stent(s) couverts extralong(s) (>10 cm) dans des vaisseaux non cardiaques
39.90.13↔	Insertion de stent(s) dans des vaisseaux non cardiaques, stents à grand lumen, non couverts	39.90.39↔	Insertion de stent(s) extra-long(s) (>10 cm) dans des vaisseaux non cardiaques, autre
39.90.14↔	Insertion de stent(s) dans des vaisseaux non cardiaques, stents à grand lumen, couverts	39.90.99↔	Insertion de stent(s) vasculaire(s) périphérique(s) sans libération de substance médicamenteuse, autre
39.90.15↔	Insertion de stent(s) dans des vaisseaux non cardiaques, stents couverts (stentgrafts) dans des vaisseaux sans anévrisme		

procédure F14-6

39.49.10↔	Révision d'anastomose vasculaire	39.49.21↔	Remplacement d'implant vasculaire
39.49.20↔	Révision d'implant vasculaire		

procédure F14-7

00.63↔	Insertion percutanée de stent(s) d'artère carotide	39.72.21↔	Embolisation sélective de vaisseaux extracrâniens de la tête et du cou, avec particules ou spires métalliques
00.64↔	Insertion percutanée de stent(s) dans d'autres artères précérébrales (extracrâniennes)	39.72.22↔	Embolisation sélective de vaisseaux extracrâniens de la tête et du cou avec liquides embolisants, ballonnets détachables ou filtres (parapluie)
00.65.00↔	Insertion percutanée d'autre(s) stent(s) vasculaire(s) intracrâniens, SAP	39.72.24↔	Embolisation sélective de vaisseaux extracrâniens de la tête et du cou, avec matériel embolisant adhésif
00.65.11↔	Insertion transluminale percutanée de micro-stent(s) vasculaires intracrâniens	39.72.29↔	Embolisation sélective de vaisseaux extracrâniens de la tête et du cou, autre
00.65.99↔	Insertion percutanée d'autre(s) stent(s) vasculaire(s) intracrâniens, autre	39.72.30↔	Embolisation transluminale percutanée de malformation vasculaire par microcathéter, SAP
00.67.00↔	Insertion percutanée de stent(s) dans vaisseau(x) central(aux), SAP	39.72.31↔	Embolisation transluminale percutanée de malformation vasculaire par microcathéter, utilisation d'un microcathéter
00.67.10↔	Insertion percutanée de stent(s) vasculaire(s) dans la veine cave	39.72.32↔	Embolisation transluminale percutanée de malformation vasculaire par microcathéter, utilisation de deux microcathéters
00.67.20↔	Insertion percutanée de stent(s) vasculaire(s) dans la veine porte	39.72.33↔	Embolisation transluminale percutanée de malformation vasculaire par microcathéter, utilisation de trois microcathéters
00.67.99↔	Insertion percutanée de stent(s) dans vaisseau(x) central(aux), autre	39.72.34↔	Embolisation transluminale percutanée de malformation vasculaire par microcathéter, utilisation de quatre microcathéters
39.50.00↔	Angioplastie ou athérectomie d'autre(s) vaisseau(x) non-coronaire(s), SAP	39.72.35↔	Embolisation transluminale percutanée de malformation vasculaire par microcathéter, utilisation de cinq microcathéters
39.50.10↔	Angioplastie ou athérectomie d'autre(s) vaisseau(x) non-coronaire(s) par ballonnet, SAP	39.72.36↔	Embolisation transluminale percutanée de malformation vasculaire par microcathéter, utilisation de 6 microcathéters et plus
39.50.11↔	Angioplastie ou athérectomie d'autre(s) vaisseau(x) non-coronaire(s) par ballonnet simple	39.72.99↔	Réparation ou occlusion endovasculaire des vaisseaux de la tête et du cou, autre
39.50.12↔	Angioplastie ou athérectomie d'autre(s) vaisseau(x) non-coronaire(s) par ballonnet à lames	39.73.00↔	Implantation endovasculaire de greffe sur l'aorte thoracique, SAP
39.50.13↔	Angioplastie ou athérectomie d'autre(s) vaisseau(x) non-coronaire(s) par ballonnet de cryoplastie	39.73.10↔	Implantation endovasculaire de greffe sur l'aorte thoracique, sans fenestration ni bras latéral
39.50.14↔	Angioplastie ou athérectomie d'autre(s) vaisseau(x) non-coronaire(s) par ballonnet à élution médicamenteuse	39.73.11↔	Implantation endovasculaire de greffe sur l'aorte thoracique, avec fenestration ou bras latéral
39.50.19↔	Angioplastie ou athérectomie d'autre(s) vaisseau(x) non-coronaire(s) par autre ballonnet	39.73.20↔	Implantation endovasculaire de greffe sur l'aorte thoraco-abdominale
39.50.20↔	Angioplastie par laser à lame d'autre(s) vaisseau(x) non-coronaire(s)	39.73.99↔	Implantation endovasculaire de greffe sur l'aorte thoracique, autre
39.50.21↔	Angioplastie, thrombectomie d'autre(s) vaisseau(x) non-coronaire(s)	39.75.01↔	Intervention vasculaire percutanée transluminale, autres vaisseaux, ablation de corps étranger par cathéter d'extraction, à panier, etc.
39.50.99↔	Angioplastie ou athérectomie d'autre(s) vaisseau(x) non-coronaire(s), autre	39.75.10↔	Intervention vasculaire transluminale percutanée, autres vaisseaux, emploi de systèmes de cathéters pour recanalisation d'obstructions totales
39.52.99↔	Autre réparation d'anévrisme, autre	39.75.11↔	Intervention vasculaire transluminale percutanée, autres vaisseaux, thrombectomie à lame rotative
39.71.00↔	Implantation endovasculaire d'une greffe dans l'aorte abdominale, SAP	39.75.12↔	Intervention vasculaire transluminale percutanée, autres vaisseaux, angioplastie au laser
39.71.10↔	Implantation endovasculaire d'une greffe dans l'aorte abdominale, aorto-iliaque, sans fenestration ni bras latéral	39.75.13↔	Intervention vasculaire transluminale percutanée, autres vaisseaux, emploi de système anti-embolique (vaisseaux périphériques ou viscéraux)
39.71.11↔	Implantation endovasculaire d'une greffe dans l'aorte abdominale, aorto-iliaque, avec fenestration ou bras latéral	39.75.14↔	Intervention vasculaire transluminale percutanée, autres vaisseaux, athérectomie
39.71.12↔	Implantation endovasculaire d'une greffe dans l'aorte abdominale, prothèse de bifurcation aorto-bi-iliaque, sans fenestration ni bras latéral	39.75.15↔	Intervention vasculaire transluminale percutanée, autres vaisseaux, thrombolyse sélective
39.71.13↔	Implantation endovasculaire d'une greffe dans l'aorte abdominale, prothèse de bifurcation aorto-bi-iliaque, avec fenestration ou bras latéral	39.75.16↔	Intervention vasculaire transluminale percutanée, autres vaisseaux, thrombolyse sélective, assistance échographique
39.71.14↔	Implantation endovasculaire d'une greffe dans l'aorte abdominale, prothèse tubulaire, aortique, sans fenestration ni bras latéral	39.75.30↔	Augmentation de la perfusion cérébrale par clampage endoaortique partiel à ballonnet
39.71.15↔	Implantation endovasculaire d'une greffe dans l'aorte abdominale, prothèse tubulaire, aortique, avec fenestration ou bras latéral	39.76.50↔	Thrombolyse percutanée sélective de vaisseaux extracrâniens de la tête et du cou
39.71.99↔	Implantation endovasculaire d'une greffe dans l'aorte abdominale, autre	39.76.70↔	Extraction endovasculaire percutanée de corps étranger de vaisseaux extracrâniens de la tête et du cou
39.72.00↔	Réparation ou occlusion endovasculaire des vaisseaux de la tête et du cou, SAP	39.77.50↔	Thrombolyse percutanée sélective de vaisseau(x) intracrâniens (s)
39.72.10↔	Embolisation sélective de vaisseaux intracrâniens, SAP	39.77.70↔	Extraction endovasculaire percutanée de corps étranger de vaisseau(x) intracrâniens(s)
39.72.11↔	Embolisation sélective de vaisseaux intracrâniens, avec particules ou spires métalliques	39.79.11↔	Implantation endovasculaire de greffe, vaisseaux viscéraux
39.72.12↔	Embolisation sélective de vaisseaux intracrâniens, avec liquides embolisants, ballonnets détachables ou filtres (parapluie)	39.79.12↔	Implantation endovasculaire de greffe, vaisseaux du bassin
39.72.13↔	Embolisation sélective de vaisseaux intracrâniens par des stents utilisés comme flow-diverter	39.79.13↔	Implantation endovasculaire de greffe, vaisseaux abdominaux
39.72.14↔	Embolisation sélective de vaisseaux intracrâniens, avec matériel embolisant adhésif	39.79.19↔	Implantation endovasculaire de greffe, autres vaisseaux, autre
39.72.19↔	Embolisation sélective de vaisseaux intracrâniens, autre	39.79.20↔	Embolisation ou occlusion par coils, autres vaisseaux, SAP
39.72.20↔	Embolisation sélective de vaisseaux extracrâniens de la tête et du cou, SAP		

39.79.21↔	Embolisation ou occlusion par coils, vaisseaux du membre supérieur	39.79.65↔	Embolisation sélective par particules, vaisseaux viscéraux
39.79.22↔	Embolisation ou occlusion par coils, aorte	39.79.66↔	Embolisation sélective par particules, vaisseaux abdominaux
39.79.24↔	Embolisation ou occlusion par coils, vaisseaux thoraciques	39.79.67↔	Embolisation sélective par particules, vaisseaux du membre inférieur
39.79.25↔	Embolisation ou occlusion par coils, vaisseaux viscéraux	39.79.68↔	Embolisation sélective par particules, vaisseaux rachidiens
39.79.26↔	Embolisation ou occlusion par coils, vaisseaux abdominaux	39.79.69↔	Embolisation sélective par particules, autres vaisseaux, autre
39.79.27↔	Embolisation ou occlusion par coils, vaisseaux du membre inférieur	39.79.70↔	Fermeture d'artères par cathéter au laser, autres vaisseaux, SAP
39.79.28↔	Embolisation ou occlusion par coils, vaisseaux rachidiens	39.79.71↔	Fermeture d'artères par cathéter au laser, artères du membre supérieur
39.79.29↔	Embolisation ou occlusion par coils, autres vaisseaux, autre	39.79.72↔	Fermeture d'artères par cathéter au laser, aorte
39.79.30↔	Embolisation sélective par liquides embolisants, autres vaisseaux, SAP	39.79.74↔	Fermeture d'artères par cathéter au laser, vaisseaux thoraciques
39.79.31↔	Embolisation sélective par liquides embolisants, vaisseaux du membre supérieur	39.79.75↔	Fermeture d'artères par cathéter au laser, vaisseaux du membre inférieur
39.79.32↔	Embolisation sélective par liquides embolisants, aorte	39.79.76↔	Fermeture d'artères par cathéter au laser, vaisseaux viscéraux
39.79.34↔	Embolisation sélective par liquides embolisants, vaisseaux thoraciques	39.79.77↔	Fermeture d'artères par cathéter au laser, vaisseaux abdominaux
39.79.35↔	Embolisation sélective par liquides embolisants, vaisseaux viscéraux	39.79.79↔	Fermeture d'artères par cathéter au laser, autres vaisseaux, autre
39.79.36↔	Embolisation sélective par liquides embolisants, vaisseaux abdominaux	39.79.80↔	Fermeture d'artères par cathéter à radiofréquence, autres vaisseaux, SAP
39.79.37↔	Embolisation sélective par liquides embolisants, vaisseaux du membre inférieur	39.79.81↔	Fermeture d'artères par cathéter à radiofréquence, artères du membre supérieur
39.79.38↔	Embolisation sélective par liquides embolisants, vaisseaux rachidiens	39.79.82↔	Fermeture d'artères par cathéter à radiofréquence, aorte
39.79.39↔	Embolisation sélective par liquides embolisants, autres vaisseaux, autre	39.79.84↔	Fermeture d'artères par cathéter à radiofréquence, vaisseaux thoraciques
39.79.40↔	Embolisation sélective par ballonnets détachables, autres vaisseaux, SAP	39.79.85↔	Fermeture d'artères par cathéter à radiofréquence, vaisseaux du membre inférieur
39.79.41↔	Embolisation sélective par ballonnets détachables, vaisseaux du membre supérieur	39.79.86↔	Fermeture d'artères par cathéter à radiofréquence, vaisseaux viscéraux
39.79.42↔	Embolisation sélective par ballonnets détachables, aorte	39.79.87↔	Fermeture d'artères par cathéter à radiofréquence, vaisseaux abdominaux
39.79.44↔	Embolisation sélective par ballonnets détachables, vaisseaux thoraciques	39.79.89↔	Fermeture d'artères par cathéter à radiofréquence, autres vaisseaux, autre
39.79.45↔	Embolisation sélective par ballonnets détachables, vaisseaux viscéraux	39.90.00↔	Insertion de stent(s) dans un/des vaisseau(x) périphérique(s) sans libération de substance médicamenteuse, SAP
39.79.46↔	Embolisation sélective par ballonnets détachables, vaisseaux abdominaux	39.90.10↔	Insertion de stent(s) dans des vaisseaux non cardiaques, stents nus
39.79.47↔	Embolisation sélective par ballonnets détachables, vaisseaux rachidiens	39.90.11↔	Insertion de stent(s) dans des vaisseaux non cardiaques, stents biorésorbables
39.79.48↔	Embolisation sélective par ballonnets détachables, vaisseaux du membre inférieur	39.90.12↔	Insertion de stent(s) dans des vaisseaux non cardiaques, stents à grand lumen, SAP
39.79.49↔	Embolisation sélective par ballonnets détachables, autres vaisseaux, autre	39.90.13↔	Insertion de stent(s) dans des vaisseaux non cardiaques, stents à grand lumen, non couverts
39.79.50↔	Embolisation sélective par filtres (parapluie), autres vaisseaux, SAP	39.90.14↔	Insertion de stent(s) dans des vaisseaux non cardiaques, stents à grand lumen, couverts
39.79.51↔	Embolisation sélective par filtres (parapluie), vaisseaux du membre supérieur	39.90.15↔	Insertion de stent(s) dans des vaisseaux non cardiaques, stents couverts (stentgrafts) dans des vaisseaux sans anévrisme
39.79.52↔	Embolisation sélective par filtres (parapluie), aorte	39.90.16↔	Insertion de stent(s) dans des vaisseaux non cardiaques, stents couverts à surface bioactive
39.79.54↔	Embolisation sélective par filtres (parapluie), vaisseaux thoraciques	39.90.17↔	Insertion de stent(s) vasculaire(s) périphérique(s), stent(s) multicouches
39.79.55↔	Embolisation sélective par filtres (parapluie), vaisseaux viscéraux	39.90.19↔	Insertion de stent(s) dans des vaisseaux non cardiaques, autres stents
39.79.56↔	Embolisation sélective par filtres (parapluie), vaisseaux abdominaux	39.90.30↔	Insertion de stent(s) extra-long(s) (>10 cm) dans des vaisseaux non cardiaques, SAP
39.79.57↔	Embolisation sélective par filtres (parapluie), vaisseaux du membre inférieur	39.90.31↔	Insertion de stent(s) nus extra-long(s) (>10 cm) dans des vaisseaux non cardiaques
39.79.58↔	Embolisation sélective par filtres (parapluie), vaisseaux rachidiens	39.90.32↔	Insertion de stent(s) couverts extralong(s) (>10 cm) dans des vaisseaux non cardiaques
39.79.59↔	Embolisation sélective par filtres (parapluie), autres vaisseaux, autre	39.90.39↔	Insertion de stent(s) extra-long(s) (>10 cm) dans des vaisseaux non cardiaques, autre
39.79.60↔	Embolisation sélective par particules, autres vaisseaux, SAP	39.90.99↔	Insertion de stent(s) vasculaire(s) périphérique(s) sans libération de substance médicamenteuse, autre
39.79.61↔	Embolisation sélective par particules, vaisseaux du membre supérieur	44.44↔	Embolisation par cathéter d'hémorragie gastrique ou duodénale
39.79.62↔	Embolisation sélective par particules, aorte		
39.79.64↔	Embolisation sélective par particules, vaisseaux thoraciques		

ADRG F15**Angioplastie coronaire percutanée avec procédures de complication ou actes diagnostiques cardiologiques invasifs, plus de 2 jours d'hospitalisation, avec procédures de complication ou endocardite**

Procédure dans le tableau F15-2 et Procédures de complications ou au moins un(e) procédure dans le tableau F15-3 et (diagnostic principal dans le tableau F15-1 ou Procédures de complications) et Durée de séjour > 2 jours

DRG F15Z**Angioplastie coronaire percutanée avec procédures de complication ou actes diagnostiques cardiologiques invasifs, plus de 2 jours d'hospitalisation, avec procédures de complication ou endocardite****diagnostic principal F15-1**

B37.6	Endocardite à Candida {I39.8}	I33.9	Endocardite aiguë, sans précision
I01.1	Endocardite rhumatismale aiguë	I38	Endocardite, valvule non précisée
I33.0	Endocardite infectieuse aiguë et subaiguë		

procédure F15-2

00.66.00↔	Angioplastie coronaire transluminale percutanée [PTCA] ou athérectomie coronaire, SAP	00.66.99↔	Angioplastie coronaire transluminale percutanée [PTCA] ou athérectomie coronaire, autre
00.66.10↔	Fermeture transluminale percutanée de fistule coronaire	36.04↔	Perfusion d'agent thrombolytique dans une artère coronaire
00.66.20↔	Angioplastie coronaire transluminale percutanée [PTCA] à ballonnet, SAP	36.06.00↔	Insertion de stent(s) coronaire(s) sans libération de substance médicamenteuse, SAP
00.66.21↔	Angioplastie coronaire [PTCA] à ballonnet libérant des substances médicamenteuses	36.06.10↔	Insertion de stent(s) coronaire(s) sans libération de substance médicamenteuse, stent(s) biorésorbable(s)
00.66.22↔	Angioplastie coronaire [PTCA] à ballonnet enduit d'anticorps	36.06.11↔	Insertion de stent(s) coronaire(s) sans libération de substance médicamenteuse, auto-expansible(s)
00.66.29↔	Angioplastie coronaire [PTCA] à ballonnet, autre	36.06.99↔	Insertion de stent(s) coronaire(s) sans libération de substance médicamenteuse, autre
00.66.30↔	Angioplastie coronaire transluminale percutanée [PTCA] par l'athérectomie rotative	36.07.00↔	Insertion de stent(s) coronaire(s) à libération de substance médicamenteuse, SAP
00.66.31↔	Angioplastie coronaire transluminale percutanée par angioplastie laser	36.07.10↔	Insertion de stent(s) coronaire(s) à libération de substance médicamenteuse, stent(s) biorésorbable(s)
00.66.32↔	Angioplastie coronaire transluminale percutanée par athérectomie	36.07.11↔	Insertion de stent(s) coronaire(s) avec libération de substance médicamenteuse, auto-expansible(s)
00.66.33↔	Angioplastie coronaire transluminale percutanée par extraction de corps étranger	36.07.99↔	Insertion de stent(s) coronaire(s) à libération de substance médicamenteuse, autre
00.66.35↔	Angioplastie coronaire transluminale percutanée par embolisation sélective	36.09↔	Autre ablation de sténose ou obstruction d'artère coronaire
00.66.36↔	Angioplastie coronaire transluminale percutanée par thrombectomie	36.32↔	Autre revascularisation transmyocardique

procédure F15-3

37.21‡↔	Cathétérisme cardiaque droit	37.90.21‡↔	Ponction transseptale par cathéter
37.22‡↔	Cathétérisme cardiaque gauche	37.90.29‡↔	Examen par cathétérisme transseptal du coeur gauche, autre
37.23‡↔	Cathétérisme cardiaque combiné, droit et gauche	88.43‡↔	Artériographie d'artère pulmonaire
37.26‡↔	Test électrophysiologique invasif par cathéter	88.50‡↔	Angiocardiographie, SAP
37.27‡↔	Cardiac mapping	88.52‡↔	Angiographie du coeur droit
37.28‡↔	Échocardiographie intracardiaque (EIC)	88.53‡↔	Angiographie du coeur gauche
37.34.00‡↔	Excision ou destruction d'autre lésion ou tissu du coeur, autre voie d'abord, SAP	88.54‡↔	Angiographie du coeur combinée, gauche et droite
37.34.99‡↔	Excision ou destruction d'autre lésion ou tissu du coeur, par autre voie d'abord, autre	88.55‡↔	Artériographie coronaire avec un seul cathéter
37.90.20‡↔	Examen par cathétérisme transseptal du coeur gauche, SAP	88.56‡↔	Artériographie coronaire avec deux cathéters
		88.57‡↔	Autre artériographie coronaire, SAP

ADRG F17**Changement d'un stimulateur cardiaque**

Au moins un(e) procédure dans le tableau F17-1 et aucun(e) procédure dans tableau F17-2

DRG F17A**Changement d'un stimulateur cardiaque, multi-chambres**

Procédure dans le tableau F17-3

DRG F17B**Changement d'un stimulateur cardiaque, simple chambre**

procédure F17-1

37.8a.00↔	Implantation de pacemaker permanent, SAP	37.8a.31↔	Implantation de pacemaker à resynchronisation (CRT-P)
37.8a.11↔	Implantation de pacemaker à chambre unique	37.8a.41↔	Implantation de pacemaker transveineux sans sonde
37.8a.21↔	Implantation de pacemaker à double chambre, sans stimulation antitachycardique	37.8a.99↔	Implantation de pacemaker permanent, autre
37.8a.22↔	Implantation de pacemaker à double chambre, avec stimulation antitachycardique		

procédure F17-2

37.7a.00↔	Implantation d'électrode dans le cœur, SAP	37.7a.23↔	Implantation d'électrode dans l'épicarde, thoroscopique
37.7a.11↔	Implantation d'électrode transveineuse ventriculaire	37.7a.31↔	Implantation d'électrode transveineuse de choc
37.7a.12↔	Implantation d'électrode transveineuse ventriculaire avec capteur auriculaire	37.7a.32↔	Implantation d'électrode sous-cutanée de choc
37.7a.13↔	Implantation d'électrode transveineuse auriculaire	37.7a.33↔	Implantation d'électrode sous-cutanée de choc pour utilisation avec un système de défibrillation sous-cutané
37.7a.14↔	Implantation d'électrode transveineuse dans le ventricule gauche par le sinus coronaire	37.7a.51↔	Implantation d'un capteur de pression
37.7a.21↔	Implantation d'électrode dans l'épicarde, par thoracotomie et sternotomie, chirurgicale ouverte	37.7a.99↔	Implantation d'électrode dans le cœur, autre
37.7a.22↔	Implantation d'électrode dans l'épicarde, par voie sous-xyphoïdienne, chirurgicale ouverte		

procédure F17-3

37.8a.21↔	Implantation de pacemaker à double chambre, sans stimulation antitachycardique	37.8a.31↔	Implantation de pacemaker à resynchronisation (CRT-P)
37.8a.22↔	Implantation de pacemaker à double chambre, avec stimulation antitachycardique		

ADRG F18**Révision d'un stimulateur cardiaque ou défibrillateur cardiovertteur (AICD) sans changement d'agrégat**

Procédure dans le tableau F18-1 et procédure pas dans le tableau F18-2

DRG F18A**Révision d'un stimulateur cardiaque ou défibrillateur cardiovertteur (AICD) sans changement d'agrégat, avec CC extrêmement sévères ou intervention particulière ou âge < 16 ans**

PCCL > 3 ou Âge < 16 années ou procédure dans le tableau F18-3

DRG F18B**Révision d'un stimulateur cardiaque ou défibrillateur cardiovertteur (AICD) sans changement d'agrégat, âge > 15 ans****procédure F18-1**

37.75.00↔	Révision d'électrode sans remplacement, SAP	37.7a.23↔	Implantation d'électrode dans l'épicarde, thoroscopique
37.75.31↔	Révision sans remplacement d'électrode transveineuse ventriculaire	37.7a.31↔	Implantation d'électrode transveineuse de choc
37.75.32↔	Révision sans remplacement d'électrode transveineuse auriculaire et ventriculaire	37.7a.32↔	Implantation d'électrode sous-cutanée de choc
37.75.33↔	Révision sans remplacement d'électrode transveineuse auriculaire	37.7a.33↔	Implantation d'électrode sous-cutanée de choc pour utilisation avec un système de défibrillation sous-cutané
37.75.34↔	Révision sans remplacement d'électrode transveineuse dans le ventricule gauche par le sinus coronaire	37.7a.51↔	Implantation d'un capteur de pression
37.75.41↔	Révision sans remplacement d'électrode épicaudique	37.7a.99↔	Implantation d'électrode dans le cœur, autre
37.75.99↔	Révision sans remplacement d'électrode cardiaque, autre	37.7b.11↔	Enlèvement d'électrode transveineuse ventriculaire
37.79↔	Révision ou déplacement de poche de dispositif cardiaque	37.7b.12↔	Enlèvement d'électrode transveineuse ventriculaire avec capteur auriculaire
37.7a.00↔	Implantation d'électrode dans le cœur, SAP	37.7b.13↔	Enlèvement d'électrode transveineuse auriculaire
37.7a.11↔	Implantation d'électrode transveineuse ventriculaire	37.7b.14↔	Enlèvement d'électrode transveineuse dans le ventricule gauche par le sinus coronaire
37.7a.12↔	Implantation d'électrode transveineuse ventriculaire avec capteur auriculaire	37.7b.21↔	Enlèvement d'électrode épicaudique, par thoracotomie et sternotomie, chirurgicale ouverte
37.7a.13↔	Implantation d'électrode transveineuse auriculaire	37.7b.22↔	Enlèvement d'électrode épicaudique, par voie sous-xyphoïdienne, chirurgicale ouverte
37.7a.14↔	Implantation d'électrode transveineuse dans le ventricule gauche par le sinus coronaire	37.7b.23↔	Enlèvement d'électrode épicaudique, thoroscopique
37.7a.21↔	Implantation d'électrode dans l'épicarde, par thoracotomie et sternotomie, chirurgicale ouverte	37.7b.31↔	Enlèvement d'électrode transveineuse de choc
37.7a.22↔	Implantation d'électrode dans l'épicarde, par voie sous-xyphoïdienne, chirurgicale ouverte	37.8b.00↔	Enlèvement de pacemaker permanent, SAP
		37.8b.11↔	Enlèvement de pacemaker à chambre unique
		37.8b.21↔	Enlèvement de pacemaker à double chambre sans stimulation antitachycardique

37.8b.22↔	Enlèvement de pacemaker à double chambre avec stimulation antitachycardique	37.8f.21↔	Enlèvement de défibrillateur à resynchronisation (CRT-D)
37.8b.31↔	Enlèvement de pacemaker à resynchronisation (CRT-P)	37.8f.22↔	Enlèvement de défibrillateur à chambre unique avec capteur auriculaire
37.8b.41↔	Enlèvement de pacemaker transveineux sans sonde	37.8f.31↔	Enlèvement d'un système sous-cutané de défibrillation
37.8b.99↔	Enlèvement de pacemaker permanent, autre	37.8f.99↔	Enlèvement de cardioverteur ou défibrillateur, autre
37.8c↔	Implantation d'enregistreur d'événements	37.9a.12↔	Enlèvement ou révision d'un système de modulation du myocarde (CCM)
37.8d↔	Enlèvement d'enregistreur d'événements	39.a1.11↔	Recours au laser excimère comme aide technique lors de l'enlèvement de sondes de pacemaker ou de défibrillateur
37.8f.00↔	Enlèvement de cardioverteur ou défibrillateur, SAP		
37.8f.11↔	Enlèvement de défibrillateur à chambre unique		
37.8f.12↔	Enlèvement de défibrillateur à double chambre		

procédure F18-2

37.8a.00↔	Implantation de pacemaker permanent, SAP	37.8e.00↔	Implantation de cardioverteur ou défibrillateur, SAP
37.8a.11↔	Implantation de pacemaker à chambre unique	37.8e.11↔	Implantation d'un défibrillateur à chambre unique
37.8a.21↔	Implantation de pacemaker à double chambre, sans stimulation antitachycardique	37.8e.12↔	Implantation d'un défibrillateur à double chambre
37.8a.22↔	Implantation de pacemaker à double chambre, avec stimulation antitachycardique	37.8e.21↔	Implantation de défibrillateur à resynchronisation (CRT-D)
37.8a.31↔	Implantation de pacemaker à resynchronisation (CRT-P)	37.8e.22↔	Implantation de défibrillateur à chambre unique avec capteur auriculaire
37.8a.41↔	Implantation de pacemaker transveineux sans sonde	37.8e.31↔	Implantation d'un système sous-cutané de défibrillation
37.8a.99↔	Implantation de pacemaker permanent, autre	37.8e.99↔	Implantation de cardioverteur ou défibrillateur, autre

procédure F18-3

39.a1.11↔	Recours au laser excimère comme aide technique lors de l'enlèvement de sondes de pacemaker ou de défibrillateur
-----------	---

ADRG F19**Autre intervention transluminale percutanée sur le coeur, l'aorte et les vaisseaux pulmonaires**

Procédure dans le tableau F19-1

DRG F19Z**Autre intervention transluminale percutanée sur le coeur, l'aorte et les vaisseaux pulmonaires****procédure F19-1**

35.41.00↔	Élargissement de communication interauriculaire existante, SAP	35.d2.13↔	Annuloplastie de la valve mitrale, par voie endovasculaire
35.41.20↔	Élargissement de communication interauriculaire existante, technique fermée	35.e1.00↔	Valvuloplastie de la valve aortique, SAP
35.41.99↔	Élargissement de communication interauriculaire existante, autre	35.e1.09↔	Valvuloplastie de la valve aortique, autre
35.42.00↔	Création de communication septale intracardiaque, SAP	35.e1.13↔	Valvuloplastie de la valve aortique, par voie endovasculaire
35.42.20↔	Création de communication septale intracardiaque, technique fermée	35.e1.14↔	Valvuloplastie de la valve aortique, guidée par cathéter, par voie transapicale
35.42.99↔	Création de communication septale intracardiaque, autre	35.e2.00↔	Valvuloplastie de valve mitrale, NAS
35.43.20↔	Élargissement de communication interventriculaire existante, technique fermée	35.e2.09↔	Valvuloplastie de valve mitrale, autre
35.b0↔	Dilatation de valve, SAP	35.e2.13↔	Valvuloplastie de la valve mitrale, par voie endovasculaire, transartérielle
35.b1.11↔	Dilatation de valve aortique, par voie endovasculaire	35.e2.14↔	Valvuloplastie de la valve mitrale, par voie endovasculaire, transveineuse
35.b1.12↔	Dilatation de valve mitrale, par voie endovasculaire	35.e2.15↔	Valvuloplastie de la valve mitrale, guidée par cathéter, par voie transapicale
35.b1.13↔	Dilatation de valve pulmonaire, par voie endovasculaire	35.e3.00↔	Valvuloplastie de valve pulmonaire, SAP
35.b1.14↔	Dilatation de valve tricuspide, par voie endovasculaire	35.e3.09↔	Valvuloplastie de valve pulmonaire, autre
35.b9↔	Dilatation de valve, autres	35.e3.13↔	Valvuloplastie de la valve pulmonaire, par voie endovasculaire
35.c2.13↔	Reconstruction des cuspides de la valve mitrale, par voie endovasculaire	35.e3.14↔	Valvuloplastie de la valve pulmonaire, guidée par cathéter, par voie transapicale
35.c2.14↔	Reconstruction des cuspides de la valve mitrale, guidée par cathéter, par voie transapicale	35.e4.00↔	Valvuloplastie de la valve tricuspide, SAP
35.c3.13↔	Reconstruction des cuspides de la valve pulmonaire, par voie endovasculaire	35.e4.09↔	Valvuloplastie de la valve tricuspide, autre
35.c3.14↔	Reconstruction des cuspides de la valve pulmonaire, guidée par cathéter, par voie transapicale	35.e4.13↔	Valvuloplastie de la valve tricuspide, par voie endovasculaire
35.c4.13↔	Reconstruction des cuspides de la valve tricuspide, par voie endovasculaire	35.e4.14↔	Valvuloplastie de la valve tricuspide, guidée par cathéter, par voie transapicale
35.c4.14↔	Reconstruction des cuspides de la valve tricuspide, guidée par cathéter, par voie transapicale	37.90.00↔	Insertion de dispositif dans l'oreillette gauche, SAP
		37.90.10↔	Fermeture percutanée de l'oreillette gauche
		37.90.99↔	Insertion de dispositif dans l'oreillette gauche, autre

ADRG F21**Autres procédures opératoires pour maladies cardio-vasculaires**

Au moins un(e) procédure dans le tableau F21-1 ou procédure dans le tableau F21-2 et procédure dans le tableau F21-3

DRG F21A**Autres procédures opératoires pour maladies cardio-vasculaires avec traitement sous vide ou débridements étendus ou peau d'épaisseur partielle étendue ou CC extrêmement sévères**

Procédure dans le tableau F21-4 ou procédure dans le tableau F21-2 et procédure dans le tableau F21-3 ou procédure dans le tableau F21-5 ou PCCL > 3

DRG F21B**Autres procédures opératoires pour maladies cardio-vasculaires****procédure F21-1**

00.63↔	Insertion percutanée de stent(s) d'artère carotide	27.56.60↔	Homogreffe de peau à la lèvre, étendue
00.64↔	Insertion percutanée de stent(s) dans d'autres artères précérébrales (extracrâniennes)	27.56.99↔	Autre greffe de peau de la lèvre et de la bouche, autre
00.65.00↔	Insertion percutanée d'autre(s) stent(s) vasculaire(s) intracrânién(s), SAP	31.72↔	Fermeture de fistule externe de la trachée
00.65.11↔	Insertion transluminale percutanée de micro-stent(s) vasculaires intracrâniens	34.03↔	Réouverture de thoracotomie
00.65.99↔	Insertion percutanée d'autre(s) stent(s) vasculaire(s) intracrânién(s), autre	34.06↔	Drainage de la cavité pleurale par voie thoroscopique
00.67.00↔	Insertion percutanée de stent(s) dans vaisseau(x) central(aux), SAP	34.1↔	Incision du médiastin
00.67.10↔	Insertion percutanée de stent(s) vasculaire(s) dans la veine cave	34.21.00↔	Thoracoscopie transpleurale, SAP
00.67.20↔	Insertion percutanée de stent(s) vasculaire(s) dans la veine porte	34.21.10↔	Thoracoscopie transpleurale, première intervention
00.67.99↔	Insertion percutanée de stent(s) dans vaisseau(x) central(aux), autre	34.21.20↔	Thoracoscopie transpleurale, réintervention
05.21↔	Excision de ganglion sphéno-palatine	34.21.99↔	Thoracoscopie transpleurale, autre
05.22↔	Sympathectomie cervicale	34.26↔	Biopsie du médiastin, à ciel ouvert
05.23↔	Sympathectomie lombaire	39.27.00↔	Fistule artério-veineuse pour hémodialyse, SAP
05.24↔	Sympathectomie présacrée	39.27.09↔	Fistule artério-veineuse pour hémodialyse, autre
05.25↔	Sympathectomie périartérielle	39.27.10↔	Mise en place d'une fistule artério-veineuse pour hémodialyse
05.26↔	Sympathectomie thoracique	39.27.11↔	Mise en place d'une fistule artério-veineuse avec matériel allogène ou alloplastique pour hémodialyse
05.29↔	Autre sympathectomie et excision de ganglion	39.27.12↔	Mise en place d'une fistule AV à l'aide d'une prothèse hybride à deux composants, implantation transluminale percutanée du composant veineux, ainsi qu'implantation du greffon artériel par chirurgie ouverte
08.22↔	Excision d'autre lésion mineure de paupière	39.29.00↔	Autre pontage ou shunt vasculaire (périphérique), SAP
08.23↔	Excision de lésion majeure de paupière, épaisseur partielle	39.29.10↔	Pontage ou shunt vasculaire d'artères de membre inférieur, SAP
08.24↔	Excision de lésion majeure de paupière, épaisseur transfixiante	39.29.11↔	Shunt ou pontage vasculaire fémoro-fémoral
18.21↔	Excision de fistule préauriculaire ou de sinus préauriculaire	39.29.12↔	Shunt ou pontage vasculaire fémoro-poplité
18.29.00↔	Excision ou destruction d'autre lésion de l'oreille externe, SAP	39.29.13↔	Shunt ou pontage vasculaire fémoro-crural
18.29.01↔	Destruction de lésion de l'oreille externe ou du conduit auditif externe	39.29.14↔	Shunt ou pontage vasculaire fémoro-pédieux
18.29.12↔	Excision d'autre lésion de l'oreille externe ou du conduit auditif externe	39.29.15↔	Shunt ou pontage vasculaire poplitéo-crural ou poplitéo-pédieux
18.29.99↔	Excision ou destruction d'autre lésion de l'oreille externe, autre	39.29.16↔	Pontage ou shunt vasculaire d'artères de la jambe et du pied
18.31↔	Excision radicale de lésion de l'oreille externe	39.29.19↔	Pontage ou shunt vasculaire d'artères de membre inférieur, autre
18.39.12↔	Résection du pavillon, totale	39.29.20↔	Pontage ou shunt vasculaire d'artères de membre supérieur
18.39.19↔	Autre résection du pavillon, autre	39.29.30↔	Autre pontage ou shunt vasculaire (périphérique), extra-anatomique, SAP
21.04↔	Contrôle d'épistaxis, par ligature d'artères ethmoïdales	39.29.31↔	Shunt ou pontage vasculaire sous-clavio-fémoral
21.05↔	Contrôle d'épistaxis, par ligature (transantrale) d'artère maxillaire	39.29.32↔	Shunt ou pontage vasculaire axillo-fémoral
21.06↔	Contrôle d'épistaxis, par ligature d'artère carotide externe	39.29.33↔	Pontage croisé fémoro-fémoral
21.32↔	Excision et destruction locale d'autre lésion du nez	39.29.39↔	Autre pontage ou shunt vasculaire (périphérique), extra-anatomique, autre
21.4x.00↔	Résection du nez, SAP	39.29.40↔	Shunt ou pontage vasculaire de veines
21.4x.12↔	Résection du nez, partielle	39.29.80↔	Shunt peropératoire temporaire, SAP
21.4x.22↔	Résection du nez, subtotale	39.29.81↔	Shunt peropératoire temporaire, artério-artériel
21.4x.32↔	Résection du nez, totale	39.29.82↔	Shunt peropératoire temporaire, artério-veineux
21.4x.99↔	Résection du nez, autre	39.29.89↔	Shunt peropératoire temporaire, autre
27.56.10↔	Greffe de peau d'épaisseur partielle de la lèvre et de la bouche, non étendue	39.29.99↔	Autre pontage ou shunt vasculaire (périphérique), autre
27.56.20↔	Greffe de peau d'épaisseur partielle de la lèvre et de la bouche, étendue	39.42.11↔	Ablation lors du remplacement de shunt artério-veineux pour hémodialyse
27.56.30↔	Hétéogreffe de peau à la lèvre, non étendue	39.42.12↔	Révision sans remplacement de shunt artério-veineux pour hémodialyse
27.56.40↔	Hétéogreffe de peau à la lèvre, étendue	39.43↔	Fermeture de shunt artério-veineux pour hémodialyse
27.56.50↔	Homogreffe de peau à la lèvre, non étendue	39.49.00↔	Autre révision après intervention vasculaire, SAP
		39.49.10↔	Révision d'anastomose vasculaire
		39.49.20↔	Révision d'implant vasculaire
		39.49.21↔	Remplacement d'implant vasculaire

39.49.22↔ Ablation d'implant vasculaire	39.72.33↔ Embolisation transluminale percutanée de malformation vasculaire par microcathéter, utilisation de trois microcathéters
39.49.30↔ Remplacement de conduit cardiaque	39.72.34↔ Embolisation transluminale percutanée de malformation vasculaire par microcathéter, utilisation de quatre microcathéters
39.49.99↔ Autre révision après intervention vasculaire, autre	39.72.35↔ Embolisation transluminale percutanée de malformation vasculaire par microcathéter, utilisation de cinq microcathéters
39.50.00↔ Angioplastie ou athérectomie d'autre(s) vaisseau(x) non-coronaire(s), SAP	39.72.36↔ Embolisation transluminale percutanée de malformation vasculaire par microcathéter, utilisation de 6 microcathéters et plus
39.50.10↔ Angioplastie ou athérectomie d'autre(s) vaisseau(x) non-coronaire(s) par ballonnet, SAP	39.72.99↔ Réparation ou occlusion endovasculaire des vaisseaux de la tête et du cou, autre
39.50.11↔ Angioplastie ou athérectomie d'autre(s) vaisseau(x) non-coronaire(s) par ballonnet simple	39.73.00↔ Implantation endovasculaire de greffe sur l'aorte thoracique, SAP
39.50.12↔ Angioplastie ou athérectomie d'autre(s) vaisseau(x) non-coronaire(s) par ballonnet à lames	39.73.10↔ Implantation endovasculaire de greffe sur l'aorte thoracique, sans fenestration ni bras latéral
39.50.13↔ Angioplastie ou athérectomie d'autre(s) vaisseau(x) non-coronaire(s) par ballonnet de cryoplastie	39.73.11↔ Implantation endovasculaire de greffe sur l'aorte thoracique, avec fenestration ou bras latéral
39.50.14↔ Angioplastie ou athérectomie d'autre(s) vaisseau(x) non-coronaire(s) par ballonnet à élution médicamenteuse	39.73.20↔ Implantation endovasculaire de greffe sur l'aorte thoraco-abdominale
39.50.19↔ Angioplastie ou athérectomie d'autre(s) vaisseau(x) non-coronaire(s) par autre ballonnet	39.73.99↔ Implantation endovasculaire de greffe sur l'aorte thoracique, autre
39.50.20↔ Angioplastie par laser à lame d'autre(s) vaisseau(x) non-coronaire(s)	39.75.01↔ Intervention vasculaire percutanée transluminale, autres vaisseaux, ablation de corps étranger par cathéter d'extraction, à panier, etc.
39.50.21↔ Angioplastie, thrombectomie d'autre(s) vaisseau(x) non-coronaire(s)	39.75.10↔ Intervention vasculaire transluminale percutanée, autres vaisseaux, emploi de systèmes de cathéters pour recanalisation d'obstructions totales
39.50.99↔ Angioplastie ou athérectomie d'autre(s) vaisseau(x) non-coronaire(s), autre	39.75.11↔ Intervention vasculaire transluminale percutanée, autres vaisseaux, thrombectomie à lame rotative
39.52.99↔ Autre réparation d'anévrisme, autre	39.75.12↔ Intervention vasculaire transluminale percutanée, autres vaisseaux, angioplastie au laser
39.71.00↔ Implantation endovasculaire d'une greffe dans l'aorte abdominale, SAP	39.75.13↔ Intervention vasculaire transluminale percutanée, autres vaisseaux, emploi de système anti-embolique (vaisseaux périphériques ou viscéraux)
39.71.10↔ Implantation endovasculaire d'une greffe dans l'aorte abdominale, aorto-iliaque, sans fenestration ni bras latéral	39.75.14↔ Intervention vasculaire transluminale percutanée, autres vaisseaux, athérectomie
39.71.11↔ Implantation endovasculaire d'une greffe dans l'aorte abdominale, aorto-iliaque, avec fenestration ou bras latéral	39.75.15↔ Intervention vasculaire transluminale percutanée, autres vaisseaux, thrombolyse sélective
39.71.12↔ Implantation endovasculaire d'une greffe dans l'aorte abdominale, prothèse de bifurcation aorto-bi-iliaque, sans fenestration ni bras latéral	39.75.16↔ Intervention vasculaire transluminale percutanée, autres vaisseaux, thrombolyse sélective, assistance échographique
39.71.13↔ Implantation endovasculaire d'une greffe dans l'aorte abdominale, prothèse de bifurcation aorto-bi-iliaque, avec fenestration ou bras latéral	39.75.30↔ Augmentation de la perfusion cérébrale par clampage endoaortique partiel à ballonnet
39.71.14↔ Implantation endovasculaire d'une greffe dans l'aorte abdominale, prothèse tubulaire, aortique, sans fenestration ni bras latéral	39.76.50↔ Thrombolyse percutanée sélective de vaisseaux extracrâniens de la tête et du cou
39.71.15↔ Implantation endovasculaire d'une greffe dans l'aorte abdominale, prothèse tubulaire, aortique, avec fenestration ou bras latéral	39.76.70↔ Extraction endovasculaire percutanée de corps étranger de vaisseaux extracrâniens de la tête et du cou
39.71.99↔ Implantation endovasculaire d'une greffe dans l'aorte abdominale, autre	39.77.50↔ Thrombolyse percutanée sélective de vaisseau(x) intracrânien(s)
39.72.00↔ Réparation ou occlusion endovasculaire des vaisseaux de la tête et du cou, SAP	39.77.70↔ Extraction endovasculaire percutanée de corps étranger de vaisseau(x) intracrânien(s)
39.72.10↔ Embolisation sélective de vaisseaux intracrâniens, SAP	39.79.11↔ Implantation endovasculaire de greffe, vaisseaux viscéraux
39.72.11↔ Embolisation sélective de vaisseaux intracrâniens, avec particules ou spires métalliques	39.79.12↔ Implantation endovasculaire de greffe, vaisseaux du bassin
39.72.12↔ Embolisation sélective de vaisseaux intracrâniens, avec liquides embolisants, ballonnets détachables ou filtres (parapluie)	39.79.13↔ Implantation endovasculaire de greffe, vaisseaux abdominaux
39.72.13↔ Embolisation sélective de vaisseaux intracrâniens par des stents utilisés comme flow-diverter	39.79.19↔ Implantation endovasculaire de greffe, autres vaisseaux, autre
39.72.14↔ Embolisation sélective de vaisseaux intracrâniens, avec matériel embolisant adhésif	39.79.20↔ Embolisation ou occlusion par coils, autres vaisseaux, SAP
39.72.19↔ Embolisation sélective de vaisseaux intracrâniens, autre	39.79.21↔ Embolisation ou occlusion par coils, vaisseaux du membre supérieur
39.72.20↔ Embolisation sélective de vaisseaux extracrâniens de la tête et du cou, SAP	39.79.22↔ Embolisation ou occlusion par coils, aorte
39.72.21↔ Embolisation sélective de vaisseaux extracrâniens de la tête et du cou, avec particules ou spires métalliques	39.79.24↔ Embolisation ou occlusion par coils, vaisseaux thoraciques
39.72.22↔ Embolisation sélective de vaisseaux extracrâniens de la tête et du cou avec liquides embolisants, ballonnets détachables ou filtres (parapluie)	39.79.25↔ Embolisation ou occlusion par coils, vaisseaux viscéraux
39.72.24↔ Embolisation sélective de vaisseaux extracrâniens de la tête et du cou, avec matériel embolisant adhésif	39.79.26↔ Embolisation ou occlusion par coils, vaisseaux abdominaux
39.72.29↔ Embolisation sélective de vaisseaux extracrâniens de la tête et du cou, autre	39.79.27↔ Embolisation ou occlusion par coils, vaisseaux du membre inférieur
39.72.30↔ Embolisation transluminale percutanée de malformation vasculaire par microcathéter, SAP	39.79.28↔ Embolisation ou occlusion par coils, vaisseaux rachidiens
39.72.31↔ Embolisation transluminale percutanée de malformation vasculaire par microcathéter, utilisation d'un microcathéter	39.79.29↔ Embolisation ou occlusion par coils, autres vaisseaux, autre
39.72.32↔ Embolisation transluminale percutanée de malformation vasculaire par microcathéter, utilisation de deux microcathéters	39.79.30↔ Embolisation sélective par liquides embolisants, autres vaisseaux, SAP
	39.79.31↔ Embolisation sélective par liquides embolisants, vaisseaux du membre supérieur
	39.79.32↔ Embolisation sélective par liquides embolisants, aorte
	39.79.34↔ Embolisation sélective par liquides embolisants, vaisseaux thoraciques

39.79.35↔	Embolisation sélective par liquides embolisants, vaisseaux viscéraux	39.79.81↔	Fermeture d'artères par cathéter à radiofréquence, artères du membre supérieur
39.79.36↔	Embolisation sélective par liquides embolisants, vaisseaux abdominaux	39.79.82↔	Fermeture d'artères par cathéter à radiofréquence, aorte
39.79.37↔	Embolisation sélective par liquides embolisants, vaisseaux du membre inférieur	39.79.84↔	Fermeture d'artères par cathéter à radiofréquence, vaisseaux thoraciques
39.79.38↔	Embolisation sélective par liquides embolisants, vaisseaux rachidiens	39.79.85↔	Fermeture d'artères par cathéter à radiofréquence, vaisseaux du membre inférieur
39.79.39↔	Embolisation sélective par liquides embolisants, autres vaisseaux, autre	39.79.86↔	Fermeture d'artères par cathéter à radiofréquence, vaisseaux viscéraux
39.79.40↔	Embolisation sélective par ballonnets détachables, autres vaisseaux, SAP	39.79.87↔	Fermeture d'artères par cathéter à radiofréquence, vaisseaux abdominaux
39.79.41↔	Embolisation sélective par ballonnets détachables, vaisseaux du membre supérieur	39.79.89↔	Fermeture d'artères par cathéter à radiofréquence, autres vaisseaux, autre
39.79.42↔	Embolisation sélective par ballonnets détachables, aorte	39.90.00↔	Insertion de stent(s) dans un/des vaisseau(x) périphérique(s) sans libération de substance médicamenteuse, SAP
39.79.44↔	Embolisation sélective par ballonnets détachables, vaisseaux thoraciques	39.90.10↔	Insertion de stent(s) dans des vaisseaux non cardiaques, stents nus
39.79.45↔	Embolisation sélective par ballonnets détachables, vaisseaux viscéraux	39.90.11↔	Insertion de stent(s) dans des vaisseaux non cardiaques, stents biorésorbables
39.79.46↔	Embolisation sélective par ballonnets détachables, vaisseaux abdominaux	39.90.12↔	Insertion de stent(s) dans des vaisseaux non cardiaques, stents à grand lumen, SAP
39.79.47↔	Embolisation sélective par ballonnets détachables, vaisseaux rachidiens	39.90.13↔	Insertion de stent(s) dans des vaisseaux non cardiaques, stents à grand lumen, non couverts
39.79.48↔	Embolisation sélective par ballonnets détachables, vaisseaux du membre inférieur	39.90.14↔	Insertion de stent(s) dans des vaisseaux non cardiaques, stents à grand lumen, couverts
39.79.49↔	Embolisation sélective par ballonnets détachables, autres vaisseaux, autre	39.90.15↔	Insertion de stent(s) dans des vaisseaux non cardiaques, stents couverts (stentgrafts) dans des vaisseaux sans anévrisme
39.79.50↔	Embolisation sélective par filtres (parapluie), autres vaisseaux, SAP	39.90.16↔	Insertion de stent(s) dans des vaisseaux non cardiaques, stents couverts à surface bioactive
39.79.51↔	Embolisation sélective par filtres (parapluie), vaisseaux du membre supérieur	39.90.17↔	Insertion de stent(s) vasculaire(s) périphérique(s), stent(s) multicouches
39.79.52↔	Embolisation sélective par filtres (parapluie), aorte	39.90.19↔	Insertion de stent(s) dans des vaisseaux non cardiaques, autres stents
39.79.54↔	Embolisation sélective par filtres (parapluie), vaisseaux thoraciques	39.90.30↔	Insertion de stent(s) extra-long(s) (>10 cm) dans des vaisseaux non cardiaques, SAP
39.79.55↔	Embolisation sélective par filtres (parapluie), vaisseaux viscéraux	39.90.31↔	Insertion de stent(s) nus extra-long(s) (>10 cm) dans des vaisseaux non cardiaques
39.79.56↔	Embolisation sélective par filtres (parapluie), vaisseaux abdominaux	39.90.32↔	Insertion de stent(s) couverts extralong(s) (>10 cm) dans des vaisseaux non cardiaques
39.79.57↔	Embolisation sélective par filtres (parapluie), vaisseaux du membre inférieur	39.90.39↔	Insertion de stent(s) extra-long(s) (>10 cm) dans des vaisseaux non cardiaques, autre
39.79.58↔	Embolisation sélective par filtres (parapluie), vaisseaux rachidiens	39.90.99↔	Insertion de stent(s) vasculaire(s) périphérique(s) sans libération de substance médicamenteuse, autre
39.79.59↔	Embolisation sélective par filtres (parapluie), autres vaisseaux, autre	40.29.10↔	Excision de ganglion lymphatique médiastinal, SAP
39.79.60↔	Embolisation sélective par particules, autres vaisseaux, SAP	40.29.11↔	Excision chirurgicale ouverte de ganglion lymphatique médiastinal
39.79.61↔	Embolisation sélective par particules, vaisseaux du membre supérieur	40.29.12↔	Excision de ganglion lymphatique médiastinal, par thoracoscopie
39.79.62↔	Embolisation sélective par particules, aorte	40.29.19↔	Excision de ganglion lymphatique médiastinal, autre
39.79.64↔	Embolisation sélective par particules, vaisseaux thoraciques	40.29.20↔	Excision de ganglion lymphatique para-aortique
39.79.65↔	Embolisation sélective par particules, vaisseaux viscéraux	40.29.30↔	Excision de ganglion lymphatique iliaque
39.79.66↔	Embolisation sélective par particules, vaisseaux abdominaux	40.29.70↔	Excision de lymphangiome ou d'hygroma kystique
39.79.67↔	Embolisation sélective par particules, vaisseaux du membre inférieur	40.29.80↔	Excision d'adénopathie abdominale, excision de plusieurs ganglions (avec biopsie du foie), SAP
39.79.68↔	Embolisation sélective par particules, vaisseaux rachidiens	40.29.81↔	Excision d'adénopathie abdominale, excision de plusieurs ganglions (avec biopsie du foie), chirurgie ouverte [laparotomie de stadification]
39.79.69↔	Embolisation sélective par particules, autres vaisseaux, autre	40.29.82↔	Excision d'adénopathie abdominale, excision de plusieurs ganglions (avec biopsie du foie), par laparoscopie [laparotomie de stadification]
39.79.70↔	Fermeture d'artères par cathéter au laser, autres vaisseaux, SAP	40.29.89↔	Excision d'adénopathie abdominale, excision de plusieurs ganglions (avec biopsie du foie), autre
39.79.71↔	Fermeture d'artères par cathéter au laser, artères du membre supérieur	40.29.99↔	Excision simple d'autre structure lymphatique, autre
39.79.72↔	Fermeture d'artères par cathéter au laser, aorte	41.42.00↔	Excision ou destruction de lésion ou de tissu de la rate, SAP
39.79.74↔	Fermeture d'artères par cathéter au laser, vaisseaux thoraciques	41.42.10↔	Excision de lésion ou de tissu de la rate
39.79.75↔	Fermeture d'artères par cathéter au laser, vaisseaux du membre inférieur	41.42.20↔	Destruction de lésion ou de tissu de la rate
39.79.76↔	Fermeture d'artères par cathéter au laser, vaisseaux viscéraux	41.42.99↔	Excision ou destruction de lésion ou de tissu de la rate, autre
39.79.77↔	Fermeture d'artères par cathéter au laser, vaisseaux abdominaux	41.43↔	Splénectomie partielle
39.79.79↔	Fermeture d'artères par cathéter au laser, autres vaisseaux, autre	41.5↔	Splénectomie totale
39.79.80↔	Fermeture d'artères par cathéter à radiofréquence, autres vaisseaux, SAP	44.44↔	Embolisation par cathéter d'hémorragie gastrique ou duodénale
		50.14↔	Biopsie du foie par voie laparoscopique
		53.00↔	Réparation de hernie inguinale, SAP

53.06.11↔	Opération de hernie inguinale, par chirurgie ouverte, sans implantation de membranes ou filets	78.12.91↔	Réduction ouverte d'autre fracture de l'humérus, stabilisée par fixateur externe
53.06.21↔	Opération de hernie inguinale, par chirurgie ouverte, avec implantation de membranes et filets	78.12.99↔	Application de fixateur externe, humérus (inclus réduction de fracture), autre
53.07.11↔	Opération de hernie inguinale, par laparoscopie, sans implantation de membranes ou filets	78.13.10↔	Réduction fermée de fracture du radius distal, stabilisée par fixateur externe
53.07.21↔	Opération de hernie inguinale, par laparoscopie, avec implantation de membranes et filets	78.13.11↔	Réduction fermée d'autre fracture du radius, stabilisée par fixateur externe
53.09↔	Réparation de hernie inguinale, autre	78.13.12↔	Réduction ouverte de fracture du radius distal, stabilisée par fixateur externe
53.20↔	Opération de hernie crurale, SAP	78.13.13↔	Réduction ouverte d'autre fracture du radius, stabilisée par fixateur externe
53.22.11↔	Opération de hernie crurale, par chirurgie ouverte, sans implantation de membranes ou filets	78.13.20↔	Réduction fermée de fracture du cubitus, stabilisée par fixateur externe
53.22.21↔	Opération de hernie crurale, par chirurgie ouverte, avec implantation de membranes ou filets	78.13.99↔	Application de fixateur externe, radius et cubitus (inclus réduction de fracture), autre
53.23.11↔	Opération de hernie crurale, par laparoscopie, sans implantation de membranes ou filets	78.14.10↔	Réduction fermée de fracture d'os du carpe et du métacarpe, stabilisée par fixateur externe
53.23.21↔	Opération de hernie crurale, par laparoscopie, avec implantation de membranes et filets	78.14.11↔	Réduction ouverte de fracture d'os du carpe et du métacarpe, stabilisée par fixateur externe
53.29↔	Réparation de hernie crurale, autre	78.14.99↔	Application de fixateur externe, os du carpe et du métacarpe (inclus réduction de fracture), autre
54.11↔	Laparotomie exploratrice	78.15.10↔	Réduction ouverte de fracture du col fémoral et du fémur proximal, stabilisée par fixateur externe
54.12.00↔	Relaparotomie, SAP	78.15.20↔	Réduction ouverte de fracture diaphysaire du fémur, stabilisée par fixateur externe
54.12.10↔	Laparotomie de second regard	78.15.30↔	Réduction fermée de fracture du fémur distal, stabilisée par fixateur externe
54.12.11↔	Laparotomie de contrôle d'hémorragie post-opératoire	78.15.31↔	Réduction ouverte de fracture du fémur distal, stabilisée par fixateur externe
54.12.99↔	Relaparotomie, autre	78.15.40↔	Réduction fermée d'autre fracture du fémur, stabilisée par fixateur externe
54.13↔	Laparotomie avec drainage	78.15.99↔	Application de fixateur externe, fémur (inclus réduction de fracture), autre
54.19↔	Autre laparotomie	78.16.10↔	Réduction fermée de fracture de la rotule, stabilisée par fixateur externe
54.21.00↔	Laparoscopie, SAP	78.16.11↔	Réduction ouverte de fracture de la rotule, stabilisée par fixateur externe
54.21.10↔	Laparoscopie, laparoscopie diagnostique	78.16.99↔	Application de fixateur externe, rotule (inclus réduction de fracture), autre
54.21.30↔	Laparoscopie, laparoscopie avec drainage	78.17.10↔	Réduction fermée de fracture du tibia proximal, stabilisée par fixateur externe
54.21.99↔	Laparoscopie, autre	78.17.11↔	Réduction ouverte de fracture simple du tibia proximal, stabilisée par fixateur externe
54.23↔	Biopsie péritonéale	78.17.12↔	Réduction ouverte de fracture multifragmentaire du tibia proximal, stabilisée par fixateur externe
54.92↔	Extraction de corps étranger de la cavité péritonéale	78.17.13↔	Réduction ouverte de fracture diaphysaire simple du tibia, stabilisée par fixateur externe
54.99.00↔	Autres opérations de la région abdominale, SAP	78.17.14↔	Réduction ouverte de fracture simple du tibia distal, stabilisée par fixateur externe
54.99.09↔	Autres opérations de la région abdominale, autre	78.17.15↔	Réduction fermée d'autre fracture du tibia, stabilisée par fixateur externe
54.99.30↔	Résection de tissu de la région abdominale dont l'organe auquel il appartient est incertain	78.17.16↔	Réduction ouverte de fracture multifragmentaire d'autres parties du tibia, stabilisée par fixateur externe
54.99.31↔	Debulking par laparotomie	78.17.20↔	Réduction ouverte de fracture simple du péroné proximal, stabilisée par fixateur externe
54.99.40↔	Révision de fistule cutanéopéritonéale (cathéter à demeure)	78.17.21↔	Réduction ouverte de fracture multifragmentaire du péroné proximal, stabilisée par fixateur externe
54.99.41↔	Excision ou fermeture de fistule cutanéopéritonéale (cathéter à demeure)	78.17.22↔	Réduction ouverte de fracture diaphysaire simple du péroné, stabilisée par fixateur externe
54.99.50↔	Fermeture temporaire de la paroi abdominale	78.17.23↔	Réduction ouverte de fracture diaphysaire multifragmentaire du péroné, stabilisée par fixateur externe
54.99.60↔	Lombotomie	78.17.24↔	Réduction fermée de fracture du péroné distal, stabilisée par fixateur externe
54.99.61↔	Relombotomie	78.17.25↔	Réduction ouverte de fracture simple du péroné distal, stabilisée par fixateur externe
54.99.81↔	Révision sans remplacement de cathétres ainsi que de la pompe automatique programmable et rechargeable pour le drainage continu d'ascite	78.17.26↔	Réduction ouverte de fracture multifragmentaire du péroné distal, stabilisée par fixateur externe
54.99.82↔	Élimination d'une obstruction mécanique de cathétres d'une pompe automatique programmable et rechargeable pour drainage continu d'ascite	78.17.27↔	Réduction fermée d'autre fracture du péroné, stabilisée par fixateur externe
54.99.84↔	Remplacement des cathétres de pompe automatique programmable et rechargeable pour le drainage continu d'ascite	78.17.99↔	Application de fixateur externe, tibia et péroné (inclus réduction de fracture), autre
54.a0↔	Opérations rétropéritonéales, SAP		
54.a1↔	Excision et destruction de tissu rétropéritonéal		
54.a9↔	Opérations rétropéritonéales, autre		
78.11.10↔	Réduction fermée de fracture, clavicule et omoplate, stabilisée par fixateur externe		
78.11.11↔	Réduction ouverte de fracture, clavicule et omoplate, stabilisée par fixateur externe		
78.11.12↔	Réduction ouverte de fracture multifragmentaire, clavicule et omoplate, stabilisée par fixateur externe		
78.11.20↔	Réduction fermée de fracture, côtes et sternum, stabilisée par fixateur externe		
78.11.21↔	Réduction ouverte de fracture, côtes et sternum, stabilisée par fixateur externe		
78.11.99↔	Application de fixateur externe, clavicule, omoplate, côtes et sternum (inclus réduction de fracture), autre		
78.12.10↔	Réduction fermée de fracture de l'humérus proximal, stabilisée par fixateur externe		
78.12.11↔	Réduction ouverte de fracture de l'humérus proximal, stabilisée par fixateur externe		
78.12.90↔	Réduction fermée d'autre fracture de l'humérus, stabilisée par fixateur externe		

78.18.10↔	Réduction fermée de fracture du calcanéum, stabilisée par fixateur externe	83.09.19↔	Extraction de corps étranger de muscle, de tendon et de fascia, autre site
78.18.11↔	Réduction fermée de fracture d'autres os du tarse et du métatarse, stabilisée par fixateur externe	83.09.90↔	Autre incision de tissu mou, tête et cou
78.18.12↔	Réduction ouverte de fracture simple d'autres os du tarse et du métatarse, stabilisée par fixateur externe	83.09.91↔	Autre incision de tissu mou, épaule et aisselle
78.18.13↔	Réduction ouverte de fracture de calcanéum et d'astragale, stabilisée par fixateur externe	83.09.92↔	Autre incision de tissu mou, bras et coude
78.18.14↔	Réduction ouverte de fracture multifragmentaire d'autres os du tarse, stabilisée par fixateur externe	83.09.93↔	Autre incision de tissu mou, avant-bras
78.18.15↔	Réduction ouverte de fracture multifragmentaire d'os du métatarse, stabilisée par fixateur externe	83.09.94↔	Autre incision de tissu mou, paroi thoracique, abdomen et dos
78.18.99↔	Application de fixateur externe, os du tarse et du métatarse (inclus réduction de fracture), autre	83.09.95↔	Autre incision de tissu mou, région inguino-génitale et fesses
78.19.10↔	Réduction fermée de fracture de phalanges de la main, stabilisée par fixateur externe	83.09.96↔	Autre incision de tissu mou, membre inférieur
78.19.11↔	Réduction ouverte de fracture de phalanges de la main, stabilisée par fixateur externe	83.09.97↔	Autre incision de tissu mou, autre site
78.19.20↔	Réduction fermée de fracture du bassin, stabilisée par fixateur externe	83.11↔	Ténotomie du tendon d'Achille
78.19.21↔	Réduction ouverte de fracture de l'acétabulum, avec fixation/transfixation par fixateur externe	83.12↔	Ténotomie des adducteurs de la hanche
78.19.22↔	Réduction ouverte de fracture d'autres parties du bassin, stabilisée par fixateur externe	83.13.10↔	Incision de tendon, tête et cou
78.19.30↔	Réduction fermée de fracture de phalanges du pied, stabilisée par fixateur externe	83.13.11↔	Incision de tendon, épaule et aisselle
78.19.31↔	Réduction ouverte de fracture de phalanges du pied, stabilisée par fixateur externe	83.13.12↔	Incision de tendon, bras et coude
82.82↔	Réparation de main en pince de homard	83.13.13↔	Incision de tendon, avant-bras
82.89.10↔	Plastie de gaine tendineuse de la main	83.13.14↔	Incision de tendon, paroi thoracique, abdomen et dos
82.89.11↔	Refixation osseuse de ligaments, carpe / métacarpe	83.13.15↔	Incision de tendon, région inguino-génitale et fesses
82.89.12↔	Refixation osseuse d'autres ligaments de la main	83.13.16↔	Incision de tendon, membre inférieur
82.89.13↔	Distraction des parties molles pour couverture d'articulation lors d'anomalies congénitales de la main	83.13.19↔	Incision de tendon, autre site
82.89.14↔	Radialisation lors d'anomalies congénitales de la main	83.13.20↔	Section de tendon, tête et cou
82.89.15↔	Résection de resserrements avec reconstruction plastique lors d'anomalies congénitales de la main	83.13.21↔	Section de tendon, épaule et aisselle
82.89.16↔	Transfert d'orteil à doigt	83.13.22↔	Section de tendon, bras et coude
82.89.99↔	Autre opération plastique de la main, autre	83.13.23↔	Section de tendon, avant-bras
82.99.10↔	Autres opérations de tendon de la main	83.13.24↔	Section de tendon, paroi thoracique, abdomen et dos
82.99.20↔	Autres opérations de fascia de la main	83.13.25↔	Section de tendon, région inguino-génitale et fesses
82.99.30↔	Autres opérations de muscle de la main	83.13.26↔	Section de tendon, membre inférieur
83.02.10↔	Myotomie, tête et cou	83.13.29↔	Section de tendon, autre site
83.02.11↔	Myotomie, épaule et aisselle	83.14.10↔	Fasciotomie ou aponévrotomie, tête et cou
83.02.12↔	Myotomie, bras et coude	83.14.11↔	Fasciotomie ou aponévrotomie, épaule et aisselle
83.02.13↔	Myotomie, avant-bras	83.14.12↔	Fasciotomie ou aponévrotomie, bras et coude
83.02.14↔	Myotomie, paroi thoracique, abdomen et dos	83.14.13↔	Fasciotomie ou aponévrotomie, avant-bras
83.02.15↔	Myotomie, région inguino-génitale et fesses	83.14.14↔	Fasciotomie ou aponévrotomie, paroi thoracique, abdomen et dos
83.02.16↔	Myotomie, membre inférieur	83.14.15↔	Fasciotomie ou aponévrotomie, région inguino-génitale et fesses
83.02.19↔	Myotomie, autre site	83.14.16↔	Fasciotomie ou aponévrotomie, membre inférieur
83.03.10↔	Bursotomie, tête et cou	83.14.19↔	Fasciotomie ou aponévrotomie, autre site
83.03.11↔	Bursotomie, épaule et aisselle	83.19.10↔	Section de muscle, tête et cou
83.03.12↔	Bursotomie, bras et coude	83.19.11↔	Section de muscle, épaule et aisselle
83.03.13↔	Bursotomie, avant-bras	83.19.12↔	Section de muscle, bras et coude
83.03.14↔	Bursotomie, paroi thoracique, abdomen et dos	83.19.13↔	Section de muscle, avant-bras
83.03.15↔	Bursotomie, région inguino-génitale et fesses	83.19.14↔	Section de muscle, paroi thoracique, abdomen et dos
83.03.16↔	Bursotomie, membre inférieur	83.19.15↔	Section de muscle, région inguino-génitale et fesses
83.03.19↔	Bursotomie, autre site	83.19.16↔	Section de muscle, membre inférieur
83.09.10↔	Extraction de corps étranger de muscle, de tendon et de fascia, tête et cou	83.19.19↔	Section de muscle, autre site
83.09.11↔	Extraction de corps étranger de muscle, de tendon et de fascia, épaule et aisselle	83.19.20↔	Désinsertion de muscle, de tendon et de fascia, tête et cou
83.09.12↔	Extraction de corps étranger de muscle, de tendon et de fascia, bras et coude	83.19.21↔	Désinsertion de muscle, de tendon et de fascia, épaule et aisselle
83.09.13↔	Extraction de corps étranger de muscle, de tendon et de fascia, avant-bras	83.19.22↔	Désinsertion de muscle, de tendon et de fascia, bras et coude
83.09.14↔	Extraction de corps étranger de muscle, de tendon et de fascia, paroi thoracique, abdomen et dos	83.19.23↔	Désinsertion de muscle, de tendon et de fascia, avant-bras
83.09.15↔	Extraction de corps étranger de muscle, de tendon et de fascia, région inguino-génitale et fesses	83.19.24↔	Désinsertion de muscle, de tendon et de fascia, paroi thoracique, abdomen et dos
83.09.16↔	Extraction de corps étranger de muscle, de tendon et de fascia, membre inférieur	83.19.25↔	Désinsertion de muscle, de tendon et de fascia, région inguino-génitale et fesses
		83.19.26↔	Désinsertion de muscle, de tendon et de fascia, membre inférieur
		83.19.29↔	Désinsertion de muscle, de tendon et de fascia, autre site
		83.19.30↔	Section de pédicule de lambeau après plastie de lambeau, tête et cou
		83.19.31↔	Section de pédicule de lambeau après plastie de lambeau, épaule et aisselle
		83.19.32↔	Section de pédicule de lambeau après plastie de lambeau, bras et coude
		83.19.33↔	Section de pédicule de lambeau après plastie de lambeau, avant-bras
		83.19.34↔	Section de pédicule de lambeau après plastie de lambeau, paroi thoracique, abdomen et dos
		83.19.35↔	Section de pédicule de lambeau après plastie de lambeau, région inguino-génitale et fesses
		83.19.36↔	Section de pédicule de lambeau après plastie de lambeau, membre inférieur

83.19.39↔	Section de pédicule de lambeau après plastie de lambeau, autre site	83.45.13↔	Autre myectomie, avant-bras
83.19.90↔	Autre section de tissu mou, tête et cou	83.45.14↔	Autre myectomie, paroi thoracique, abdomen et dos
83.19.91↔	Autre section de tissu mou, épaule et aisselle	83.45.15↔	Autre myectomie, région inguino-génitale et fesses
83.19.92↔	Autre section de tissu mou, bras et coude	83.45.16↔	Autre myectomie, membre inférieur
83.19.93↔	Autre section de tissu mou, avant-bras	83.45.19↔	Autre myectomie, autre site
83.19.94↔	Autre section de tissu mou, paroi thoracique, abdomen et dos	83.49.10↔	Excision de gaine tendineuse, tête et cou
83.19.95↔	Autre section de tissu mou, région inguino-génitale et fesses	83.49.11↔	Excision de gaine tendineuse, épaule et aisselle
83.19.96↔	Autre section de tissu mou, membre inférieur	83.49.12↔	Excision de gaine tendineuse, bras et coude
83.19.97↔	Autre section de tissu mou, autre site	83.49.13↔	Excision de gaine tendineuse, avant-bras
83.21.11↔	Biopsie ouverte de tissu mou	83.49.14↔	Excision de gaine tendineuse, paroi thoracique et dos
83.21.21↔	Biopsie ouverte de muscle	83.49.15↔	Excision de gaine tendineuse, région inguino-génitale et fesses
83.21.30↔	Biopsie de tissu mou, biopsie de bourse séreuse	83.49.16↔	Excision de gaine tendineuse, membre inférieur
83.31.10↔	Excision de lésion de gaine tendineuse, tête et cou	83.49.19↔	Excision de gaine tendineuse, autre site
83.31.11↔	Excision de lésion de gaine tendineuse, épaule et aisselle	83.49.20↔	Résection compartimentale, tête et cou
83.31.12↔	Excision de lésion de gaine tendineuse, bras et coude	83.49.21↔	Résection compartimentale, épaule et aisselle
83.31.13↔	Excision de lésion de gaine tendineuse, avant-bras	83.49.22↔	Résection compartimentale, bras et coude
83.31.14↔	Excision de lésion de gaine tendineuse, paroi thoracique, abdomen et dos	83.49.23↔	Résection compartimentale, avant-bras
83.31.15↔	Excision de lésion de gaine tendineuse, région inguino-génitale et fesses	83.49.24↔	Résection compartimentale, paroi thoracique, abdomen et dos
83.31.16↔	Excision de lésion de gaine tendineuse, membre inférieur	83.49.25↔	Résection compartimentale, région inguino-génitale et fesses
83.31.19↔	Excision de lésion de gaine tendineuse, autre site	83.49.26↔	Résection compartimentale, membre inférieur
83.32.10↔	Excision de lésion de muscle, tête et cou	83.49.29↔	Résection compartimentale, autre site
83.32.11↔	Excision de lésion de muscle, épaule et bras	83.49.30↔	Autre excision de tissu mou, tête et cou
83.32.12↔	Excision de lésion de muscle, paroi thoracique, abdomen et dos	83.49.31↔	Autre excision de tissu mou, épaule et aisselle
83.32.13↔	Excision de lésion de muscle, région inguino-génitale et fesses	83.49.32↔	Autre excision de tissu mou, bras et coude
83.32.14↔	Excision de lésion de muscle, membre inférieur	83.49.33↔	Autre excision de tissu mou, avant-bras
83.32.19↔	Excision de lésion de muscle, autre site	83.49.34↔	Autre excision de tissu mou, paroi thoracique, abdomen et dos
83.39.10↔	Excision de lésion d'un tendon de la tête et du cou	83.49.35↔	Autre excision de tissu mou, région inguino-génitale et fesses
83.39.11↔	Excision de lésion de tendon, épaule et bras	83.49.36↔	Autre excision de tissu mou, membre inférieur
83.39.12↔	Excision de lésion de tendon, paroi thoracique, abdomen et dos	83.49.39↔	Autre excision de tissu mou, autre site
83.39.13↔	Excision de lésion de tendon, région inguino-génitale et fesses	83.5x.10↔	Bursectomie, tête et cou
83.39.14↔	Excision de lésion de tendon, membre inférieur	83.5x.11↔	Bursectomie, épaule et aisselle
83.39.19↔	Excision de lésion de tendon, autre site	83.5x.12↔	Bursectomie, bras et coude
83.39.20↔	Excision de lésion de fascia, tête et cou	83.5x.13↔	Bursectomie, avant-bras
83.39.21↔	Excision de lésion de fascia, épaule et bras	83.5x.14↔	Bursectomie, paroi thoracique, abdomen et dos
83.39.22↔	Excision de lésion de fascia, paroi thoracique, abdomen et dos	83.5x.15↔	Bursectomie, région inguino-génitale et fesses
83.39.23↔	Excision de lésion de fascia, région inguino-génitale et fesses	83.5x.16↔	Bursectomie, membre inférieur
83.39.24↔	Excision de lésion de fascia, membre inférieur	83.5x.19↔	Bursectomie, autre site
83.39.29↔	Excision de lésion de fascia, autre site	83.61.11↔	Suture de gaine tendineuse, épaule et aisselle
83.41↔	Excision (prélèvement) de tendon pour greffe	83.61.12↔	Suture de gaine tendineuse, bras et coude
83.42.10↔	Autre ténectomie, tête et cou	83.61.13↔	Suture de gaine tendineuse, avant-bras
83.42.11↔	Autre ténectomie, épaule et aisselle	83.61.14↔	Suture de gaine tendineuse, paroi thoracique, abdomen et dos
83.42.12↔	Autre ténectomie, bras et coude	83.61.15↔	Suture de gaine tendineuse, région inguino-génitale et fesses
83.42.13↔	Autre ténectomie, avant-bras	83.61.16↔	Suture de gaine tendineuse, membre inférieur
83.42.14↔	Autre ténectomie, paroi thoracique, abdomen et dos	83.61.19↔	Suture de gaine tendineuse, autre site
83.42.15↔	Autre ténectomie, région inguino-génitale et fesses	83.62.10↔	Suture différée de tendon, tête et cou
83.42.16↔	Autre ténectomie, membre inférieur	83.62.11↔	Suture différée de tendon, épaule et aisselle
83.42.19↔	Autre ténectomie, autre site	83.62.12↔	Suture différée de tendon, bras et coude
83.43.00↔	Excision (prélèvement) de muscle ou de fascia pour greffe, SAP	83.62.13↔	Suture différée de tendon, avant-bras
83.43.10↔	Prélèvement de lambeau myocutané pour greffe	83.62.14↔	Suture différée de tendon, paroi thoracique, abdomen et dos
83.43.11↔	Prélèvement de lambeau ostéomyocutané ou ostéofasciocutané pour greffe	83.62.15↔	Suture différée de tendon, région inguino-génitale et fesses
83.43.12↔	Prélèvement d'autre lambeau microvascularisé et anastomosé de muscle ou de fascia pour greffe	83.62.16↔	Suture différée de tendon, membre inférieur
83.43.99↔	Excision (prélèvement) de muscle ou de fascia pour greffe, autre	83.62.19↔	Suture différée de tendon, autre site
83.44.00↔	Autre fasciectomie, SAP	83.64.10↔	Autre suture de tendon, tête et cou
83.44.10↔	Autre fasciectomie, tête et cou	83.64.11↔	Autre suture de tendon, épaule et aisselle
83.44.11↔	Autre fasciectomie, épaule et aisselle	83.64.12↔	Autre suture de tendon, bras et coude
83.44.12↔	Autre fasciectomie, bras et coude	83.64.13↔	Autre suture de tendon, avant-bras
83.44.13↔	Autre fasciectomie, avant-bras	83.64.14↔	Autre suture de tendon, paroi thoracique, abdomen et dos
83.44.14↔	Autre fasciectomie, paroi thoracique, abdomen et dos	83.64.15↔	Autre suture de tendon, région inguino-génitale et fesses
83.44.15↔	Autre fasciectomie, région inguino-génitale et fesses	83.64.16↔	Autre suture de tendon, membre inférieur
83.44.16↔	Autre fasciectomie, membre inférieur	83.64.19↔	Autre suture de tendon, autre site
83.44.19↔	Autre fasciectomie, autre site	83.65.10↔	Autre suture de muscle ou de fascia, tête et cou
83.44.99↔	Autre fasciectomie, autre	83.65.11↔	Autre suture de muscle ou de fascia, épaule et aisselle
83.45.10↔	Autre myectomie, tête et cou	83.65.12↔	Autre suture de muscle ou de fascia, bras et coude
83.45.11↔	Autre myectomie, épaule et aisselle	83.65.13↔	Autre suture de muscle ou de fascia, avant-bras
83.45.12↔	Autre myectomie, bras et coude	83.65.14↔	Autre suture de muscle ou de fascia, paroi thoracique, abdomen et dos
		83.65.15↔	Autre suture de muscle ou de fascia, région inguino-génitale et fesses
		83.65.16↔	Autre suture de muscle ou de fascia, membre inférieur
		83.65.19↔	Autre suture de muscle, tendon et fascia, autre site

83.72.10↔	Recul de tendon, tête et cou	83.82.41↔	Grefe d'autre lambeau microvascularisé et anastomosé de muscle ou de fascia, épaule et aisselle
83.72.11↔	Recul de tendon, épaule et aisselle	83.82.42↔	Grefe d'autre lambeau microvascularisé et anastomosé de muscle ou de fascia, bras et coude
83.72.12↔	Recul de tendon, bras et coude	83.82.43↔	Grefe d'autre lambeau microvascularisé et anastomosé de muscle ou de fascia, avant-bras
83.72.13↔	Recul de tendon, avant-bras	83.82.44↔	Grefe d'autre lambeau microvascularisé et anastomosé de muscle ou de fascia, paroi thoracique, abdomen et dos
83.72.14↔	Recul de tendon, paroi thoracique, abdomen et dos	83.82.45↔	Grefe d'autre lambeau microvascularisé et anastomosé de muscle ou de fascia, région inguino-génitale et fesses
83.72.15↔	Recul de tendon, région inguino-génitale et fesses	83.82.46↔	Grefe d'autre lambeau microvascularisé et anastomosé de muscle ou de fascia, membre inférieur
83.72.16↔	Recul de tendon, membre inférieur	83.82.47↔	Grefe d'autre lambeau microvascularisé et anastomosé de muscle ou de fascia, autre site
83.72.19↔	Recul de tendon, autre site	83.82.99↔	Grefe de muscle ou de fascia, autre
83.73.10↔	Rattachement de tendon, tête et cou	83.85.10↔	Rallongement de muscle ou de tendon, tête et cou
83.73.11↔	Rattachement de tendon, épaule et aisselle	83.85.11↔	Rallongement de muscle ou de tendon, épaule et aisselle
83.73.12↔	Rattachement de tendon, bras et coude	83.85.12↔	Rallongement de muscle ou de tendon, bras et coude
83.73.13↔	Rattachement de tendon, avant-bras	83.85.13↔	Rallongement de muscle ou de tendon, avant-bras
83.73.14↔	Rattachement de tendon, paroi thoracique, abdomen et dos	83.85.14↔	Rallongement de muscle ou de tendon, paroi thoracique, abdomen et dos
83.73.15↔	Rattachement de tendon, région inguino-génitale et fesses	83.85.15↔	Rallongement de muscle ou de tendon, région inguino-génitale et fesses
83.73.16↔	Rattachement de tendon, membre inférieur	83.85.16↔	Rallongement de muscle ou de tendon, membre inférieur
83.73.19↔	Rattachement de tendon, autre site	83.85.19↔	Rallongement de muscle ou de tendon, autre site
83.74.10↔	Rattachement de muscle, tête et cou	83.85.20↔	Raccourcissement de muscle ou de tendon, tête et cou
83.74.11↔	Rattachement de muscle, épaule et aisselle	83.85.21↔	Raccourcissement de muscle ou de tendon, épaule et aisselle
83.74.12↔	Rattachement de muscle, bras et coude	83.85.22↔	Raccourcissement de muscle ou de tendon, bras et coude
83.74.13↔	Rattachement de muscle, avant-bras	83.85.23↔	Raccourcissement de muscle ou de tendon, avant-bras
83.74.14↔	Rattachement de muscle, paroi thoracique, abdomen et dos	83.85.24↔	Raccourcissement de muscle ou de tendon, paroi thoracique, abdomen et dos
83.74.15↔	Rattachement de muscle, région inguino-génitale et fesses	83.85.25↔	Raccourcissement de muscle ou de tendon, région inguino-génitale et fesses
83.74.16↔	Rattachement de muscle, membre inférieur	83.85.26↔	Raccourcissement de muscle ou de tendon, membre inférieur
83.74.19↔	Rattachement de muscle, autre site	83.85.29↔	Raccourcissement de muscle ou de tendon, autre site
83.77.10↔	Transposition ou transplantation de muscle, tête et cou	83.86↔	Plastie du quadriceps
83.77.11↔	Transposition ou transplantation de muscle, épaule et aisselle	83.87.10↔	Plastie musculaire, tête et cou
83.77.12↔	Transposition ou transplantation de muscle, bras et coude	83.87.11↔	Plastie musculaire, épaule et aisselle
83.77.13↔	Transposition ou transplantation de muscle, avant-bras	83.87.12↔	Plastie musculaire, bras et coude
83.77.14↔	Transposition ou transplantation de muscle, paroi thoracique, abdomen et dos	83.87.13↔	Plastie musculaire, avant-bras
83.77.15↔	Transposition ou transplantation de muscle, région inguino-génitale et fesses	83.87.14↔	Plastie musculaire, paroi thoracique, abdomen et dos
83.77.16↔	Transposition ou transplantation de muscle, membre inférieur	83.87.15↔	Plastie musculaire, région inguino-génitale et fesses
83.77.19↔	Transposition ou transplantation de muscle, autre site	83.87.16↔	Plastie musculaire, membre inférieur
83.82.10↔	Grefe de fascia, tête et cou	83.87.19↔	Plastie musculaire, autre site
83.82.11↔	Grefe de fascia, épaule et aisselle	83.87.90↔	Autres opérations plastiques de muscle, tête et cou
83.82.12↔	Grefe de fascia, bras et coude	83.87.91↔	Autres opérations plastiques de muscle, épaule et aisselle
83.82.13↔	Grefe de fascia, avant-bras	83.87.92↔	Autres opérations plastiques de muscle, bras et coude
83.82.14↔	Grefe de fascia, paroi thoracique, abdomen et dos	83.87.93↔	Autres opérations plastiques de muscle, avant-bras
83.82.15↔	Grefe de fascia, région inguino-génitale et fesses	83.87.94↔	Autres opérations plastiques de muscle, paroi thoracique, abdomen et dos
83.82.16↔	Grefe de fascia, membre inférieur	83.87.95↔	Autres opérations plastiques de muscle, région inguino-génitale et fesses
83.82.19↔	Grefe de fascia, autre site	83.87.96↔	Autres opérations plastiques de muscle, membre inférieur
83.82.20↔	Grefe de lambeau musculaire ou fascial local, tête et cou	83.87.97↔	Autres opérations plastiques de muscle, autre site
83.82.21↔	Grefe de lambeau musculaire ou fascial local, épaule et aisselle	83.88.10↔	Plastie d'augmentation de tendon, tête et cou
83.82.22↔	Grefe de lambeau musculaire ou fascial local, bras et coude	83.88.11↔	Plastie d'augmentation de tendon, épaule et aisselle
83.82.23↔	Grefe de lambeau musculaire ou fascial local, avant-bras	83.88.12↔	Plastie d'augmentation de tendon, bras et coude
83.82.24↔	Grefe de lambeau musculaire ou fascial local, paroi thoracique, abdomen et dos	83.88.13↔	Plastie d'augmentation de tendon, avant-bras
83.82.25↔	Grefe de lambeau musculaire ou fascial local, région inguino-génitale et fesses	83.88.14↔	Plastie d'augmentation de tendon, paroi thoracique, abdomen et dos
83.82.26↔	Grefe de lambeau musculaire ou fascial local, membre inférieur	83.88.15↔	Plastie d'augmentation de tendon, région inguino-génitale et fesses
83.82.29↔	Grefe de lambeau musculaire ou fascial local, autre site	83.88.16↔	Plastie d'augmentation de tendon, membre inférieur
83.82.30↔	Grefe de lambeau ostéomyocutané ou ostéofasciocutané, tête et cou	83.88.19↔	Plastie d'augmentation de tendon, autre site
83.82.31↔	Grefe de lambeau ostéomyocutané ou ostéofasciocutané, épaule et aisselle	83.88.20↔	Plastie de remplacement de tendon, tête et cou
83.82.32↔	Grefe de lambeau ostéomyocutané ou ostéofasciocutané, bras et coude	83.88.21↔	Plastie de remplacement de tendon, épaule et aisselle
83.82.33↔	Grefe de lambeau ostéomyocutané ou ostéofasciocutané, avant-bras	83.88.22↔	Plastie de remplacement de tendon, bras et coude
83.82.34↔	Grefe de lambeau ostéomyocutané ou ostéofasciocutané, paroi thoracique, abdomen et dos	83.88.23↔	Plastie de remplacement de tendon, avant-bras
83.82.35↔	Grefe de lambeau ostéomyocutané ou ostéofasciocutané, région inguino-génitale et fesses	83.88.24↔	Plastie de remplacement de tendon, paroi thoracique, abdomen et dos
83.82.36↔	Grefe de lambeau ostéomyocutané ou ostéofasciocutané, membre inférieur		
83.82.39↔	Grefe de lambeau ostéomyocutané ou ostéofasciocutané, autre site		
83.82.40↔	Grefe d'autre lambeau microvascularisé et anastomosé de muscle ou de fascia, tête et cou		

83.88.25↔	Plastie de remplacement de tendon, région inguino-génitale et fesses	83.91.11↔	Lyse d'adhérences de muscle, tendon, fascia et bourse, épaule et aisselle
83.88.26↔	Plastie de remplacement de tendon, membre inférieur	83.91.12↔	Lyse d'adhérences de muscle, tendon, fascia et bourse, bras et coude
83.88.29↔	Plastie de remplacement de tendon, autres sites	83.91.13↔	Lyse d'adhérences de muscle, tendon, fascia et bourse, avant-bras
83.88.30↔	Constitution de matériel de greffe, tête et cou	83.91.14↔	Lyse d'adhérences de muscle, tendon, fascia et bourse, paroi thoracique, abdomen et dos
83.88.31↔	Constitution de matériel de greffe, épaule et aisselle	83.91.15↔	Lyse d'adhérences de muscle, tendon, fascia et bourse, région inguino-génitale et fesses
83.88.32↔	Constitution de matériel de greffe, bras et coude	83.91.16↔	Lyse d'adhérences de muscle, tendon, fascia et bourse, membre inférieur
83.88.33↔	Constitution de matériel de greffe, avant-bras	83.91.19↔	Lyse d'adhérences de muscle, tendon, fascia et bourse, autre site
83.88.34↔	Constitution de matériel de greffe, paroi thoracique, abdomen et dos	83.99.10↔	Autres opérations de tendon, tête et cou
83.88.35↔	Constitution de matériel de greffe, région inguino-génitale et fesses	83.99.11↔	Autres opérations de tendon, épaule et aisselle
83.88.36↔	Constitution de matériel de greffe, membre inférieur	83.99.12↔	Autres opérations de tendon, bras et coude
83.88.39↔	Constitution de matériel de greffe, autres sites	83.99.13↔	Autres opérations de tendon, avant-bras
83.88.40↔	Ténodèse, tête et cou	83.99.14↔	Autres opérations de tendon, paroi thoracique, abdomen et dos
83.88.41↔	Ténodèse, épaule et aisselle	83.99.15↔	Autres opérations de tendon, région inguino-génitale et fesses
83.88.42↔	Ténodèse, bras et coude	83.99.16↔	Autres opérations de tendon, membre inférieur
83.88.43↔	Ténodèse, avant-bras	83.99.19↔	Autres opérations de tendon, autre site
83.88.44↔	Ténodèse, paroi thoracique, abdomen et dos	83.99.20↔	Autres opérations de muscle, fascia et bourse, tête et cou
83.88.45↔	Ténodèse, région inguino-génitale et fesses	83.99.21↔	Autres opérations de muscle, fascia et bourse, épaule et aisselle
83.88.46↔	Ténodèse, membre inférieur	83.99.22↔	Autres opérations de muscle, fascia et bourse, bras et coude
83.88.49↔	Ténodèse, autre site	83.99.23↔	Autres opérations de muscle, fascia et bourse, avant-bras
83.88.90↔	Autres opérations plastiques de tendon, tête et cou	83.99.24↔	Autres opérations de muscle, fascia et bourse, paroi thoracique, abdomen et dos
83.88.91↔	Autres opérations plastiques de tendon, épaule et aisselle	83.99.25↔	Autres opérations de muscle, fascia et bourse, région inguino-génitale et fesses
83.88.92↔	Autres opérations plastiques de tendon, bras et coude	83.99.26↔	Autres opérations de muscle, fascia et bourse, membre inférieur
83.88.93↔	Autres opérations plastiques de tendon, avant-bras	83.99.29↔	Autres opérations de muscle, fascia et bourse, autre site
83.88.94↔	Autres opérations plastiques de tendon, paroi thoracique, abdomen et dos	83.99.30↔	Révision sans remplacement de stimulateur de muscle squelettique
83.88.95↔	Autres opérations plastiques de tendon, région inguino-génitale et fesses	86.41.11↔	Excision radicale et étendue de lésion ou de tissu cutané et sous-cutané, sans fermeture primaire de la plaie, à la tête
83.88.96↔	Autres opérations plastiques de tendon, membre inférieur	86.41.12↔	Excision radicale et étendue de lésion ou de tissu cutané et sous-cutané, sans fermeture primaire de la plaie, au cou
83.88.97↔	Autres opérations plastiques de tendon, autres sites	86.41.13↔	Excision radicale et étendue de lésion ou de tissu cutané et sous-cutané, sans fermeture primaire de la plaie, à l'épaule et aisselle
83.89.10↔	Allongement, raccourcissement et doublement de fascia, tête et cou	86.41.14↔	Excision radicale et étendue de lésion ou de tissu cutané et sous-cutané, sans fermeture primaire de la plaie, au bras et au coude
83.89.11↔	Allongement, raccourcissement et doublement de fascia, épaule et aisselle	86.41.15↔	Excision radicale et étendue de lésion ou de tissu cutané et sous-cutané, sans fermeture primaire de la plaie, à l'avant-bras
83.89.12↔	Allongement, raccourcissement et doublement de fascia, bras et coude	86.41.16↔	Excision radicale et étendue de lésion ou de tissu cutané et sous-cutané, sans fermeture primaire de la plaie, à la main
83.89.13↔	Allongement, raccourcissement et doublement de fascia, avant-bras	86.41.17↔	Excision radicale et étendue de lésion ou de tissu cutané et sous-cutané, sans fermeture primaire de la plaie, à la paroi thoracique et au dos
83.89.14↔	Allongement, raccourcissement et doublement de fascia, paroi thoracique, abdomen et dos	86.41.18↔	Excision radicale et étendue de lésion ou de tissu cutané et sous-cutané, sans fermeture primaire de la plaie, à l'abdomen et l'aîne
83.89.15↔	Allongement, raccourcissement et doublement de fascia, région inguino-génitale et fesses	86.41.1a↔	Excision radicale et étendue de lésion ou de tissu cutané et sous-cutané, sans fermeture primaire de la plaie, aux fesses
83.89.16↔	Allongement, raccourcissement et doublement de fascia, membre inférieur	86.41.1b↔	Excision radicale et étendue de lésion ou de tissu cutané et sous-cutané, sans fermeture primaire de la plaie, à la cuisse et au genou
83.89.19↔	Allongement, raccourcissement et doublement de fascia, autre site	86.41.1c↔	Excision radicale et étendue de lésion ou de tissu cutané et sous-cutané, sans fermeture primaire de la plaie, à la jambe
83.89.20↔	Recouvrement de défaut de fascia, tête et cou	86.41.1d↔	Excision radicale et étendue de lésion ou de tissu cutané et sous-cutané, sans fermeture primaire de la plaie, au pied
83.89.21↔	Recouvrement de défaut de fascia, épaule et aisselle	86.42.11↔	Excision radicale et étendue de lésion ou de tissu cutané et sous-cutané, avec fermeture primaire de la plaie, à la tête
83.89.22↔	Recouvrement de défaut de fascia, bras et coude	86.42.12↔	Excision radicale et étendue de lésion ou de tissu cutané et sous-cutané, avec fermeture primaire de la plaie, au cou
83.89.23↔	Recouvrement de défaut de fascia, avant-bras	86.42.13↔	Excision radicale et étendue de lésion ou de tissu cutané et sous-cutané, avec fermeture primaire de la plaie, à l'épaule et aisselle
83.89.24↔	Recouvrement de défaut de fascia, paroi thoracique, abdomen et dos	86.42.14↔	Excision radicale et étendue de lésion ou de tissu cutané et sous-cutané, avec fermeture primaire de la plaie, au bras et au coude
83.89.25↔	Recouvrement de défaut de fascia, région inguino-génitale et fesses		
83.89.26↔	Recouvrement de défaut de fascia, membre inférieur		
83.89.29↔	Recouvrement de défaut de fascia, autre site		
83.89.90↔	Autres opérations plastiques de fascia, tête et cou		
83.89.91↔	Autres opérations plastiques de fascia, épaule et aisselle		
83.89.92↔	Autres opérations plastiques de fascia, bras et coude		
83.89.93↔	Autres opérations plastiques de fascia, avant-bras		
83.89.94↔	Autres opérations plastiques de fascia, paroi thoracique, abdomen et dos		
83.89.95↔	Autres opérations plastiques de fascia, région inguino-génitale et fesses		
83.89.96↔	Autres opérations plastiques de fascia, membre inférieur		
83.89.97↔	Autres opérations plastiques de fascia, autre site		
83.91.10↔	Lyse d'adhérences de muscle, tendon, fascia et bourse, tête et cou		

86.42.15↔	Excision radicale et étendue de lésion ou de tissu cutané et sous-cutané, avec fermeture primaire de la plaie, à l'avant-bras	86.6a.2a↔	Grefe autologue de peau totale, étendue, aux fesses
86.42.16↔	Excision radicale et étendue de lésion ou de tissu cutané et sous-cutané, avec fermeture primaire de la plaie, à la main	86.6a.2b↔	Grefe autologue de peau totale, étendue, à la cuisse et au genou
86.42.17↔	Excision radicale et étendue de lésion ou de tissu cutané et sous-cutané, avec fermeture primaire de la plaie, à la paroi thoracique et au dos	86.6a.2c↔	Grefe autologue de peau totale, étendue, à la jambe
86.42.18↔	Excision radicale et étendue de lésion ou de tissu cutané et sous-cutané, avec fermeture primaire de la plaie, à l'abdomen et à l'aîne	86.6a.2d↔	Grefe autologue de peau totale, étendue, au pied
86.42.1a↔	Excision radicale et étendue de lésion ou de tissu cutané et sous-cutané, avec fermeture primaire de la plaie, aux fesses	86.6b.11↔	Grefe autologue de peau d'épaisseur partielle, non étendue, à la tête
86.42.1b↔	Excision radicale et étendue de lésion ou de tissu cutané et sous-cutané, avec fermeture primaire de la plaie, à la cuisse et au genou	86.6b.12↔	Grefe autologue de peau d'épaisseur partielle, non étendue, au cou
86.42.1c↔	Excision radicale et étendue de lésion ou de tissu cutané et sous-cutané, avec fermeture primaire de la plaie, à la jambe	86.6b.13↔	Grefe autologue de peau d'épaisseur partielle, non étendue, à l'épaule et à l'aisselle
86.42.1d↔	Excision radicale et étendue de lésion ou de tissu cutané et sous-cutané, avec fermeture primaire de la plaie, au pied	86.6b.14↔	Grefe autologue de peau d'épaisseur partielle, non étendue, au bras et au coude
86.43.11↔	Excision radicale et étendue de lésion ou de tissu cutané et sous-cutané, avec recouvrement plastique, à la tête	86.6b.15↔	Grefe autologue de peau d'épaisseur partielle, non étendue, à l'avant-bras
86.43.12↔	Excision radicale et étendue de lésion ou de tissu cutané et sous-cutané, avec recouvrement plastique, au cou	86.6b.16↔	Grefe autologue de peau d'épaisseur partielle, non étendue, à la main
86.43.13↔	Excision radicale et étendue de lésion ou de tissu cutané et sous-cutané, avec recouvrement plastique, à l'épaule et aisselle	86.6b.17↔	Grefe autologue de peau d'épaisseur partielle, non étendue, à la paroi thoracique et au dos
86.43.14↔	Excision radicale et étendue de lésion ou de tissu cutané et sous-cutané, avec recouvrement plastique, au bras et au coude	86.6b.18↔	Grefe autologue de peau d'épaisseur partielle, non étendue, à l'abdomen et à l'aîne
86.43.15↔	Excision radicale et étendue de lésion ou de tissu cutané et sous-cutané, avec recouvrement plastique, à l'avant-bras	86.6b.1a↔	Grefe autologue de peau d'épaisseur partielle, non étendue, aux fesses
86.43.16↔	Excision radicale et étendue de lésion ou de tissu cutané et sous-cutané, avec recouvrement plastique, à la main	86.6b.1b↔	Grefe autologue de peau d'épaisseur partielle, non étendue, à la cuisse et au genou
86.43.17↔	Excision radicale et étendue de lésion ou de tissu cutané et sous-cutané, avec recouvrement plastique, à la paroi thoracique et au dos	86.6b.1c↔	Grefe autologue de peau d'épaisseur partielle, non étendue, à la jambe
86.43.18↔	Excision radicale et étendue de lésion ou de tissu cutané et sous-cutané, avec recouvrement plastique, à l'abdomen et l'aîne	86.6b.1d↔	Grefe autologue de peau d'épaisseur partielle, non étendue, au pied
86.43.1a↔	Excision radicale et étendue de lésion ou de tissu cutané et sous-cutané, avec recouvrement plastique, aux fesses	86.6b.21↔	Grefe autologue de peau d'épaisseur partielle, étendue, à la tête
86.43.1b↔	Excision radicale et étendue de lésion ou de tissu cutané et sous-cutané, avec recouvrement plastique, à la cuisse/au genou	86.6b.22↔	Grefe autologue de peau d'épaisseur partielle, étendue, au cou
86.43.1c↔	Excision radicale et étendue de lésion ou de tissu cutané et sous-cutané, avec recouvrement plastique, à la jambe	86.6b.23↔	Grefe autologue de peau d'épaisseur partielle, étendue, à l'épaule et à l'aisselle
86.43.1d↔	Excision radicale et étendue de lésion ou de tissu cutané et sous-cutané, avec recouvrement plastique, au pied	86.6b.24↔	Grefe autologue de peau d'épaisseur partielle, étendue, au bras et au coude
86.6a.11↔	Grefe autologue de peau totale, non étendue, à la tête	86.6b.25↔	Grefe autologue de peau d'épaisseur partielle, étendue, à l'avant-bras
86.6a.12↔	Grefe autologue de peau totale, non étendue, au cou	86.6b.26↔	Grefe autologue de peau d'épaisseur partielle, étendue, à la main
86.6a.13↔	Grefe autologue de peau totale, non étendue, à l'épaule et à l'aisselle	86.6b.27↔	Grefe autologue de peau d'épaisseur partielle, étendue, à la paroi thoracique et au dos
86.6a.14↔	Grefe autologue de peau totale, non étendue, au bras et au coude	86.6b.28↔	Grefe autologue de peau d'épaisseur partielle, étendue, à l'abdomen et à l'aîne
86.6a.15↔	Grefe autologue de peau totale, non étendue, à l'avant-bras	86.6b.2a↔	Grefe autologue de peau d'épaisseur partielle, étendue, aux fesses
86.6a.16↔	Grefe autologue de peau totale, non étendue, à la main	86.6b.2b↔	Grefe autologue de peau d'épaisseur partielle, étendue, à la cuisse et au genou
86.6a.17↔	Grefe autologue de peau totale, non étendue, à la paroi thoracique et au dos	86.6b.2c↔	Grefe autologue de peau d'épaisseur partielle, étendue, à la jambe
86.6a.18↔	Grefe autologue de peau totale, non étendue, à l'abdomen et à l'aîne	86.6b.2d↔	Grefe autologue de peau d'épaisseur partielle, étendue, au pied
86.6a.1a↔	Grefe autologue de peau totale, non étendue, aux fesses	86.7a.21↔	Plastie d'avancement, étendue, à la tête
86.6a.1b↔	Grefe autologue de peau totale, non étendue, à la cuisse et au genou	86.7a.26↔	Plastie d'avancement, étendue, à la main
86.6a.1c↔	Grefe autologue de peau totale, non étendue, à la jambe	86.7a.2d↔	Plastie d'avancement, étendue, au pied
86.6a.1d↔	Grefe autologue de peau totale, non étendue, au pied	86.7a.2e↔	Plastie d'avancement, étendue, autre site
86.6a.21↔	Grefe autologue de peau totale, étendue, à la tête	86.7a.31↔	Plastie de glissement-rotation, non étendue, à la tête
86.6a.22↔	Grefe autologue de peau totale, étendue, au cou	86.7a.36↔	Plastie de glissement-rotation, non étendue, à la main
86.6a.23↔	Grefe autologue de peau totale, étendue, à l'épaule et à l'aisselle	86.7a.3d↔	Plastie de glissement-rotation, non étendue, au pied
86.6a.24↔	Grefe autologue de peau totale, étendue, au bras et au coude	86.7a.3e↔	Plastie de glissement-rotation, non étendue, autre site
86.6a.25↔	Grefe autologue de peau totale, étendue, à l'avant-bras	86.7a.41↔	Plastie de glissement-rotation, étendue, à la tête
86.6a.26↔	Grefe autologue de peau totale, étendue, à la main	86.7a.46↔	Plastie de glissement-rotation, étendue, à la main
86.6a.27↔	Grefe autologue de peau totale, étendue, à la paroi thoracique et au dos	86.7a.4d↔	Plastie de glissement-rotation, étendue, au pied
86.6a.28↔	Grefe autologue de peau totale, étendue, à l'abdomen et à l'aîne	86.7a.4e↔	Plastie de glissement-rotation, étendue, autre site
		86.7a.51↔	Plastie de transposition (VY), non étendue, à la tête
		86.7a.56↔	Plastie de transposition (VY), non étendue, à la main
		86.7a.5d↔	Plastie de transposition (VY), non étendue, au pied
		86.7a.5e↔	Plastie de transposition (VY), non étendue, autre site
		86.7a.61↔	Plastie de transposition (VY), étendue, à la tête
		86.7a.66↔	Plastie de transposition (VY), étendue, à la main
		86.7a.6d↔	Plastie de transposition (VY), étendue, au pied
		86.7a.6e↔	Plastie de transposition (VY), étendue, autre site
		86.7a.71↔	Plastie de lambeau insulaire, non étendue, à la tête

86.7a.76↔	Plastie de lambeau insulaire, non étendue, à la main	86.7d.18↔	Plastie à lambeau libre microvascularisé et anastomosé, à l'abdomen et à l'aine
86.7a.7d↔	Plastie de lambeau insulaire, non étendue, au pied	86.7d.1a↔	Plastie à lambeau libre microvascularisé et anastomosé, aux fesses
86.7a.7e↔	Plastie de lambeau insulaire, non étendue, autre site	86.7d.1b↔	Plastie à lambeau libre microvascularisé et anastomosé, à la cuisse et au genou
86.7a.81↔	Plastie de lambeau insulaire, étendue, à la tête	86.7d.1c↔	Plastie à lambeau libre microvascularisé et anastomosé, à la jambe
86.7a.86↔	Plastie de lambeau insulaire, étendue, à la main	86.7d.1d↔	Plastie à lambeau libre microvascularisé et anastomosé, au pied
86.7a.8d↔	Plastie de lambeau insulaire, étendue, au pied	86.7e.21↔	Révision de plastie régionale à lambeau pédiculé, à la tête
86.7a.8e↔	Plastie de lambeau insulaire, étendue, autre site	86.7e.26↔	Révision de plastie régionale à lambeau pédiculé, à la main
86.7a.91↔	Plastie de lambeau locale de peau et de tissu sous-cutané, autres, à la tête	86.7e.2d↔	Révision de plastie régionale à lambeau pédiculé, au pied
86.7a.96↔	Plastie de lambeau locale de peau et de tissu sous-cutané, autres, à la main	86.7e.2e↔	Révision de plastie régionale à lambeau pédiculé, autre site
86.7a.9d↔	Plastie de lambeau locale de peau et de tissu sous-cutané, autres, au pied	86.7e.31↔	Révision de plastie de lambeau pédiculé à distance, à la tête
86.7a.9e↔	Plastie de lambeau locale de peau et de tissu sous-cutané, autres, autre site	86.7e.36↔	Révision de plastie de lambeau pédiculé à distance, à la main
86.7a.b6↔	Plastie en Z, étendue, à la main	86.7e.3d↔	Révision de plastie de lambeau pédiculé à distance, au pied
86.7a.d6↔	Plastie en W, étendue, à la main	86.7e.3e↔	Révision de plastie de lambeau pédiculé à distance, autre site
86.7b.11↔	Plastie régionale à lambeau pédiculé, à la tête	86.7e.41↔	Révision de plastie à lambeau libre microvascularisé et anastomosé, à la tête
86.7b.12↔	Plastie régionale à lambeau pédiculé, au cou	86.7e.46↔	Révision de plastie à lambeau libre microvascularisé et anastomosé, à la main
86.7b.13↔	Plastie régionale à lambeau pédiculé, à l'épaule et à l'aisselle	86.7e.4d↔	Révision de plastie avec lambeau libre microvascularisé et anastomosé, au pied
86.7b.14↔	Plastie régionale à lambeau pédiculé, au bras et au coude	86.7e.4e↔	Révision de plastie à lambeau libre microvascularisé et anastomosé, autre site
86.7b.15↔	Plastie régionale à lambeau pédiculé, à l'avant-bras	86.84.21↔	Correction de cicatrice rétractile ou de bride cicatricielle, à la tête
86.7b.16↔	Plastie régionale à lambeau pédiculé, à la main	86.84.26↔	Correction de cicatrice rétractile ou de bride cicatricielle, à la main
86.7b.17↔	Plastie régionale à lambeau pédiculé, à la paroi thoracique et au dos	86.84.2d↔	Correction de cicatrice rétractile ou de bride cicatricielle, au pied
86.7b.18↔	Plastie régionale à lambeau pédiculé, à l'abdomen et à l'aine	86.84.2e↔	Correction de cicatrice rétractile ou de bride cicatricielle, autre site
86.7b.1a↔	Plastie régionale à lambeau pédiculé, aux fesses	86.88.i1↔	Pose ou remplacement chirurgical de système de thérapie par pression négative avec anesthésie régionale ou générale, à portée profonde, aux os et articulations des extrémités
86.7b.1b↔	Plastie régionale à lambeau pédiculé, à la cuisse et au genou	86.88.i2↔	Pose ou remplacement chirurgical de système de thérapie par pression négative avec anesthésie régionale ou générale, à portée profonde, au thorax, au médiastin et au sternum
86.7b.1c↔	Plastie régionale à lambeau pédiculé, à la jambe	86.88.i3↔	Pose ou remplacement chirurgical de système de thérapie par pression négative avec anesthésie régionale ou générale, à l'abdomen ouvert
86.7b.1d↔	Plastie régionale à lambeau pédiculé, au pied	86.88.i4↔	Pose ou remplacement chirurgical de système de thérapie par pression négative avec anesthésie régionale ou générale, endorectale
86.7c.11↔	Plastie à lambeau pédiculé à distance, à la tête	86.88.i5↔	Pose ou remplacement chirurgical de système de thérapie par pression négative avec anesthésie régionale ou générale, au tissu cutané et sous-cutané
86.7c.12↔	Plastie à lambeau pédiculé à distance, au cou	86.88.i6↔	Pose ou remplacement de système de thérapie par pression négative avec anesthésie régionale ou générale, autre site
86.7c.13↔	Plastie à lambeau pédiculé à distance, à l'épaule et à l'aisselle	86.91↔	Excision de peau pour greffe
86.7c.14↔	Plastie à lambeau pédiculé à distance, au bras et au coude	86.93.09↔	Insertion d'panseur tissulaire, autre
86.7c.15↔	Plastie à lambeau pédiculé à distance, à l'avant-bras	86.93.21↔	Insertion d'panseur tissulaire, à la tête
86.7c.16↔	Plastie à lambeau pédiculé à distance, à la main	86.93.26↔	Insertion d'panseur tissulaire, à la main
86.7c.17↔	Plastie à lambeau pédiculé à distance, à la paroi thoracique et au dos	86.93.2d↔	Insertion d'panseur tissulaire, au pied
86.7c.18↔	Plastie à lambeau pédiculé à distance, à l'abdomen et à l'aine	86.93.2e↔	Insertion d'panseur tissulaire, autre site
86.7c.1a↔	Plastie à lambeau pédiculé à distance, aux fesses		
86.7c.1b↔	Plastie à lambeau pédiculé à distance, à la cuisse et au genou		
86.7c.1c↔	Plastie à lambeau pédiculé à distance, à la jambe		
86.7c.1d↔	Plastie à lambeau pédiculé à distance, au pied		
86.7d.11↔	Plastie à lambeau libre microvascularisé et anastomosé, à la tête		
86.7d.12↔	Plastie à lambeau libre microvascularisé et anastomosé, au cou		
86.7d.13↔	Plastie à lambeau libre microvascularisé et anastomosé, à l'épaule et à l'aisselle		
86.7d.14↔	Plastie à lambeau libre microvascularisé et anastomosé, au bras et au coude		
86.7d.15↔	Plastie à lambeau libre microvascularisé et anastomosé, à l'avant-bras		
86.7d.16↔	Plastie à lambeau libre microvascularisé et anastomosé, à la main		
86.7d.17↔	Plastie à lambeau libre microvascularisé et anastomosé, à la paroi thoracique et au dos		

procédure F21-2

86.2a.21‡↔	Débridement chirurgical, modérément étendu, à la tête	86.2a.31‡↔	Débridement chirurgical, étendu, à la tête
86.2a.26‡↔	Débridement chirurgical, modérément étendu, à la main	86.2a.36‡↔	Débridement chirurgical, étendu, à la main
86.2a.2d‡↔	Débridement chirurgical, modérément étendu, au pied	86.2a.3d‡↔	Débridement chirurgical, étendu, au pied
86.2a.2e‡↔	Débridement chirurgical, modérément étendu, autre site	86.2a.3e‡↔	Débridement chirurgical, étendu, autre site

procédure F21-3

86.0b.11‡↔	Implantation de réservoir médicamenteux dans la peau et le tissu sous-cutané
------------	--

procédure F21-4

86.88.i1↔	Pose ou remplacement chirurgical de système de thérapie par pression négative avec anesthésie régionale ou générale, à portée profonde, aux os et articulations des extrémités	86.88.i4↔	Pose ou remplacement chirurgical de système de thérapie par pression négative avec anesthésie régionale ou générale, endorectale
86.88.i2↔	Pose ou remplacement chirurgical de système de thérapie par pression négative avec anesthésie régionale ou générale, à portée profonde, au thorax, au médiastin et au sternum	86.88.i5↔	Pose ou remplacement chirurgical de système de thérapie par pression négative avec anesthésie régionale ou générale, au tissu cutané et sous-cutané
86.88.i3↔	Pose ou remplacement chirurgical de système de thérapie par pression négative avec anesthésie régionale ou générale, à l'abdomen ouvert	86.88.i6↔	Pose ou remplacement de système de thérapie par pression négative avec anesthésie régionale ou générale, autre site

procédure F21-5

86.6b.21↔	Greffe autologue de peau d'épaisseur partielle, étendue, à la tête	86.6b.28↔	Greffe autologue de peau d'épaisseur partielle, étendue, à l'abdomen et à l'aîne
86.6b.22↔	Greffe autologue de peau d'épaisseur partielle, étendue, au cou	86.6b.2a↔	Greffe autologue de peau d'épaisseur partielle, étendue, aux fesses
86.6b.23↔	Greffe autologue de peau d'épaisseur partielle, étendue, à l'épaule et à l'aisselle	86.6b.2b↔	Greffe autologue de peau d'épaisseur partielle, étendue, à la cuisse et au genou
86.6b.24↔	Greffe autologue de peau d'épaisseur partielle, étendue, au bras et au coude	86.6b.2c↔	Greffe autologue de peau d'épaisseur partielle, étendue, à la jambe
86.6b.25↔	Greffe autologue de peau d'épaisseur partielle, étendue, à l'avant-bras	86.6b.2d↔	Greffe autologue de peau d'épaisseur partielle, étendue, au pied
86.6b.27↔	Greffe autologue de peau d'épaisseur partielle, étendue, à la paroi thoracique et au dos		

ADRG F24**Angioplastie coronaire percutanée (PTCA) avec diagnostic complexe et intervention hautement complexe ou avec PTA**

Au moins un(e) procédure dans le tableau F24-2 et ((au moins un(e) procédure dans le tableau F24-3 ou au moins deux procédures dans le tableau F24-4) et diagnostic principal dans le tableau F24-1 ou procédure dans le tableau F24-5)

DRG F24A**Angioplastie coronaire percutanée (PTCA) avec diagnostic complexe et intervention hautement complexe ou avec PTA, avec CC extrêmement sévères ou âge < 16 ans**

PCCL > 3 ou Âge < 16 années

DRG F24B**Angioplastie coronaire percutanée (PTCA) avec diagnostic complexe et intervention hautement complexe ou avec PTA, âge > 15 ans****diagnostic principal F24-1**

I21.0	Infarctus transmural aigu du myocarde, de la paroi antérieure	I23.5	Rupture du muscle papillaire comme complication récente d'un infarctus aigu du myocarde
I21.1	Infarctus transmural aigu du myocarde, de la paroi inférieure	I23.6	Thrombose de l'oreillette, de l'auricule et du ventricule comme complication récente d'un infarctus aigu du myocarde
I21.2	Infarctus transmural aigu du myocarde d'autres localisations	I42.1	Myocardiopathie obstructive hypertrophique
I21.3	Infarctus transmural aigu du myocarde, de localisation non précisée	I46.0	Arrêt cardiaque réanimé avec succès
I21.4	Infarctus sous-endocardique aigu du myocarde	I47.2	Tachycardie ventriculaire
I21.9	Infarctus aigu du myocarde, sans précision	I49.0	Fibrillation et flutter ventriculaires
I22.0	Infarctus du myocarde à répétition, de la paroi antérieure	I50.00	Insuffisance ventriculaire droite primaire
I22.1	Infarctus du myocarde à répétition, de la paroi inférieure	I50.01	Insuffisance ventriculaire droite secondaire
I22.8	Infarctus du myocarde à répétition d'autres localisations	I50.11	Insuffisance ventriculaire gauche: Sans symptôme
I22.9	Infarctus du myocarde à répétition, de localisation non précisée	I50.12	Insuffisance ventriculaire gauche: Avec symptôme en cas d'effort important
I23.0	Hémopéricarde comme complication récente d'un infarctus aigu du myocarde	I50.13	Insuffisance ventriculaire gauche: Avec symptôme en cas d'effort léger
I23.1	Communication interauriculaire comme complication récente d'un infarctus aigu du myocarde	I50.14	Insuffisance ventriculaire gauche: Avec symptôme au repos
I23.2	Communication interventriculaire comme complication récente d'un infarctus aigu du myocarde	I50.19	Insuffisance ventriculaire gauche: Non précisée
I23.3	Rupture de la paroi cardiaque sans hémopéricarde comme complication récente d'un infarctus aigu du myocarde	Z01.80	Examens liés à une prédisposition aux dysrythmies malignes
I23.4	Rupture des cordages tendineux comme complication récente d'un infarctus aigu du myocarde		

procédure F24-2

00.66.00↔	Angioplastie coronaire transluminale percutanée [PTCA] ou athérectomie coronaire, SAP	00.66.99↔	Angioplastie coronaire transluminale percutanée [PTCA] ou athérectomie coronaire, autre
00.66.10↔	Fermeture transluminale percutanée de fistule coronaire	36.04↔	Perfusion d'agent thrombolytique dans une artère coronaire
00.66.20↔	Angioplastie coronaire transluminale percutanée [PTCA] à ballonnet, SAP	36.06.00↔	Insertion de stent(s) coronaire(s) sans libération de substance médicamenteuse, SAP
00.66.21↔	Angioplastie coronaire [PTCA] à ballonnet libérant des substances médicamenteuses	36.06.10↔	Insertion de stent(s) coronaire(s) sans libération de substance médicamenteuse, stent(s) biorésorbable(s)
00.66.22↔	Angioplastie coronaire [PTCA] à ballonnet enduit d'anticorps	36.06.11↔	Insertion de stent(s) coronaire(s) sans libération de substance médicamenteuse, auto-expansible(s)
00.66.29↔	Angioplastie coronaire [PTCA] à ballonnet, autre	36.06.99↔	Insertion de stent(s) coronaire(s) sans libération de substance médicamenteuse, autre
00.66.30↔	Angioplastie coronaire transluminale percutanée [PTCA] par l'athérectomie rotative	36.07.00↔	Insertion de stent(s) coronaire(s) à libération de substance médicamenteuse, SAP
00.66.31↔	Angioplastie coronaire transluminale percutanée par angioplastie laser	36.07.10↔	Insertion de stent(s) coronaire(s) à libération de substance médicamenteuse, stent(s) biorésorbable(s)
00.66.32↔	Angioplastie coronaire transluminale percutanée par athérectomie	36.07.11↔	Insertion de stent(s) coronaire(s) avec libération de substance médicamenteuse, auto-expansible(s)
00.66.33↔	Angioplastie coronaire transluminale percutanée par extraction de corps étranger	36.07.99↔	Insertion de stent(s) coronaire(s) à libération de substance médicamenteuse, autre
00.66.35↔	Angioplastie coronaire transluminale percutanée par embolisation sélective	36.09↔	Autre ablation de sténose ou obstruction d'artère coronaire
00.66.36↔	Angioplastie coronaire transluminale percutanée par thrombectomie	36.32↔	Autre revascularisation transmyocardique

procédure F24-3

00.41‡↔	Intervention sur deux vaisseaux	92.27.22↔	Implantation ou insertion d'élément radioactif (brachythérapie par des sources scellées de radionucléides), intracavitaire
00.42‡↔	Intervention sur trois vaisseaux	92.27.23↔	Implantation ou insertion d'élément radioactif (brachythérapie par des sources scellées de radionucléides), intraluminaire
00.43‡↔	Intervention sur quatre vaisseaux ou plus	92.27.30↔	Implantation ou insertion d'élément radioactif (brachythérapie par des sources scellées de radionucléides), vaisseau non spécifié
00.44‡↔	Intervention sur bifurcation de vaisseaux sanguins	92.27.31↔	Implantation ou insertion d'élément radioactif (brachythérapie par des sources scellées de radionucléides), vaisseau coronaire
00.46‡↔	Insertion de deux stents vasculaires	92.27.39↔	Implantation ou insertion d'élément radioactif (brachythérapie par des sources scellées de radionucléides), autre vaisseau
00.47‡↔	Insertion de trois stents vasculaires	92.27.40↔	Implantation ou insertion peropératoires d'élément radioactif (brachythérapie par des sources scellées de radionucléides)
00.48‡↔	Insertion de quatre stents vasculaires ou plus	92.27.70↔	Moulages radioactifs, SAP
92.27.00↔	Implantation ou insertion d'élément radioactif (brachythérapie par des sources scellées de radionucléides), surface corporelle, site d'application autre ou non spécifié	92.27.71↔	Moulages radioactifs: construction et application de moulage radioactif superficiel
92.27.10↔	Implantation ou insertion d'élément radioactif (brachythérapie par des sources scellées de radionucléides), organes génitaux féminins, SAP	92.27.72↔	Moulages radioactifs: construction et pose d'applicateur non utilisé sur la surface corporelle
92.27.11↔	Implantation ou insertion d'élément radioactif (brachythérapie par des sources scellées de radionucléides), intra-utérine	92.27.73↔	Moulages radioactifs: construction et pose d'applicateur oculaire
92.27.12↔	Implantation ou insertion d'élément radioactif (brachythérapie par des sources scellées de radionucléides), intravaginale	92.27.79↔	Autres moulages radioactifs
92.27.13↔	Implantation ou insertion d'élément radioactif (brachythérapie par des sources scellées de radionucléides), intra-utérine et intravaginale combinée		
92.27.21↔	Implantation ou insertion d'élément radioactif (brachythérapie par des sources scellées de radionucléides), surface corporelle		

procédure F24-4

36.06.00↔	Insertion de stent(s) coronaire(s) sans libération de substance médicamenteuse, SAP	36.07.00↔	Insertion de stent(s) coronaire(s) à libération de substance médicamenteuse, SAP
36.06.10↔	Insertion de stent(s) coronaire(s) sans libération de substance médicamenteuse, stent(s) biorésorbable(s)	36.07.10↔	Insertion de stent(s) coronaire(s) à libération de substance médicamenteuse, stent(s) biorésorbable(s)
36.06.11↔	Insertion de stent(s) coronaire(s) sans libération de substance médicamenteuse, auto-expansible(s)	36.07.11↔	Insertion de stent(s) coronaire(s) avec libération de substance médicamenteuse, auto-expansible(s)
36.06.99↔	Insertion de stent(s) coronaire(s) sans libération de substance médicamenteuse, autre	36.07.99↔	Insertion de stent(s) coronaire(s) à libération de substance médicamenteuse, autre

procédure F24-5

00.55.00↔	Insertion de stent(s) dans vaisseau(x) périphérique(s) à libération de substance médicamenteuse, SAP	00.65.00↔	Insertion percutanée d'autre(s) stent(s) vasculaire(s) intracrânien(s), SAP
00.55.11↔	Insertion de stent(s) dans vaisseau(x) périphérique(s) à libération de substance médicamenteuse, stent(s) à élution médicamenteuse extra-long(s) (>10 cm)	00.65.11↔	Insertion transluminale percutanée de micro-stent(s) vasculaires intracrâniens
00.55.99↔	Insertion de stent(s) dans vaisseau(x) périphérique(s) à libération de substance médicamenteuse, autre	00.65.99↔	Insertion percutanée d'autre(s) stent(s) vasculaire(s) intracrânien(s), autre
00.63↔	Insertion percutanée de stent(s) d'artère carotide	00.67.00↔	Insertion percutanée de stent(s) dans vaisseau(x) central(aux), SAP
00.64↔	Insertion percutanée de stent(s) dans d'autres artères précérébrales (extracrâniennes)	00.67.10↔	Insertion percutanée de stent(s) vasculaire(s) dans la veine cave

00.67.20↔	Insertion percutanée de stent(s) vasculaire(s) dans la veine porte	39.76.69↔	Thrombectomie percutanée de vaisseau(x) (extracrânien(s)) précérébral(aux), autre
00.67.99↔	Insertion percutanée de stent(s) dans vaisseau(x) central(aux), autre	39.76.70↔	Extraction endovasculaire percutanée de corps étranger de vaisseaux extracrâniens de la tête et du cou
39.50.00↔	Angioplastie ou athérectomie d'autre(s) vaisseau(x) non-coronaire(s), SAP	39.76.99↔	Intervention endovasculaire transluminale percutanée sur vaisseau(x) (extracrânien(s)) précérébral(aux), autre
39.50.10↔	Angioplastie ou athérectomie d'autre(s) vaisseau(x) non-coronaire(s) par ballonnet, SAP	39.77.00↔	Intervention endovasculaire transluminale percutanée sur vaisseau(x) intracrânien(s), SAP
39.50.11↔	Angioplastie ou athérectomie d'autre(s) vaisseau(x) non-coronaire(s) par ballonnet simple	39.77.09↔	Intervention endovasculaire transluminale percutanée sur vaisseau(x) intracrânien(s), autre
39.50.12↔	Angioplastie ou athérectomie d'autre(s) vaisseau(x) non-coronaire(s) par ballonnet à lames	39.77.10↔	Angioplastie percutanée à ballonnet de vaisseau(x) intracrânien(s)
39.50.13↔	Angioplastie ou athérectomie d'autre(s) vaisseau(x) non-coronaire(s) par ballonnet de cryoplastie	39.77.20↔	Bladeangioplastie percutanée de vaisseau(x) intracrânien(s)
39.50.14↔	Angioplastie ou athérectomie d'autre(s) vaisseau(x) non-coronaire(s) par ballonnet à élution médicamenteuse	39.77.30↔	Angioplastie percutanée au laser de vaisseau(x) intracrânien(s)
39.50.19↔	Angioplastie ou athérectomie d'autre(s) vaisseau(x) non-coronaire(s) par autre ballonnet	39.77.40↔	Athérectomie percutanée de vaisseau(x) intracrânien(s)
39.50.20↔	Angioplastie par laser à lame d'autre(s) vaisseau(x) non-coronaire(s)	39.77.50↔	Thrombolyse percutanée sélective de vaisseau(x) intracrânien(s)
39.50.21↔	Angioplastie, thrombectomie d'autre(s) vaisseau(x) non-coronaire(s)	39.77.60↔	Thrombectomie percutanée de vaisseau(x) intracrânien(s), SAP
39.50.99↔	Angioplastie ou athérectomie d'autre(s) vaisseau(x) non-coronaire(s), autre	39.77.61↔	Thrombectomie percutanée à lame rotative de vaisseau(x) intracrânien(s)
39.75.01↔	Intervention vasculaire percutanée transluminale, autres vaisseaux, ablation de corps étranger par cathéter d'extraction, à panier, etc.	39.77.62↔	Thrombectomie percutanée de vaisseau(x) intracrânien(s) assistée par stent
39.75.10↔	Intervention vasculaire transluminale percutanée, autres vaisseaux, emploi de systèmes de cathéters pour recanalisation d'obstructions totales	39.77.69↔	Thrombectomie percutanée de vaisseau(x) intracrânien(s), autre
39.75.11↔	Intervention vasculaire transluminale percutanée, autres vaisseaux, thrombectomie à lame rotative	39.77.70↔	Extraction endovasculaire percutanée de corps étranger de vaisseau(x) intracrânien(s)
39.75.12↔	Intervention vasculaire transluminale percutanée, autres vaisseaux, angioplastie au laser	39.77.80↔	Spasmyolyse intra-artérielle transluminale percutanée lors de vasospasmes cérébrovasculaires
39.75.13↔	Intervention vasculaire transluminale percutanée, autres vaisseaux, emploi de système anti-embolique (vaisseaux périphériques ou viscéraux)	39.90.00↔	Insertion de stent(s) dans un/des vaisseau(x) périphérique(s) sans libération de substance médicamenteuse, SAP
39.75.14↔	Intervention vasculaire transluminale percutanée, autres vaisseaux, athérectomie	39.90.10↔	Insertion de stent(s) dans des vaisseaux non cardiaques, stents nus
39.75.15↔	Intervention vasculaire transluminale percutanée, autres vaisseaux, thrombolyse sélective	39.90.11↔	Insertion de stent(s) dans des vaisseaux non cardiaques, stents biorésorbables
39.75.16↔	Intervention vasculaire transluminale percutanée, autres vaisseaux, thrombolyse sélective, assistance échographique	39.90.12↔	Insertion de stent(s) dans des vaisseaux non cardiaques, stents à grand lumen, SAP
39.76.00↔	Intervention endovasculaire transluminale percutanée sur vaisseau(x) (extracrânien(s)) précérébral(aux), SAP	39.90.13↔	Insertion de stent(s) dans des vaisseaux non cardiaques, stents à grand lumen, non couverts
39.76.10↔	Angioplastie percutanée à ballonnet de vaisseau(x) (extracrânien(s)) précérébral(aux)	39.90.14↔	Insertion de stent(s) dans des vaisseaux non cardiaques, stents à grand lumen, couverts
39.76.20↔	Angioplastie percutanée de vaisseau(x) (extracrânien(s)) précérébral(aux), système à lame rotative ou multilames	39.90.15↔	Insertion de stent(s) dans des vaisseaux non cardiaques, stents couverts (stentgrafts) dans des vaisseaux sans anévrisme
39.76.30↔	Angioplastie percutanée au laser de vaisseau(x) (extracrânien(s)) précérébral(aux)	39.90.16↔	Insertion de stent(s) dans des vaisseaux non cardiaques, stents couverts à surface bioactive
39.76.40↔	Athérectomie percutanée de vaisseau(x) (extracrânien(s)) précérébral(aux)	39.90.17↔	Insertion de stent(s) vasculaire(s) périphérique(s), stent(s) multicouches
39.76.50↔	Thrombolyse percutanée sélective de vaisseaux extracrâniens de la tête et du cou	39.90.19↔	Insertion de stent(s) dans des vaisseaux non cardiaques, autres stents
39.76.60↔	Thrombectomie percutanée de vaisseau(x) (extracrânien(s)) précérébral(aux), SAP	39.90.30↔	Insertion de stent(s) extra-long(s) (>10 cm) dans des vaisseaux non cardiaques, SAP
39.76.61↔	Thrombectomie percutanée à lame rotative de vaisseau(x) (extracrânien(s)) précérébral(aux)	39.90.31↔	Insertion de stent(s) nus extra-long(s) (>10 cm) dans des vaisseaux non cardiaques
39.76.62↔	Thrombectomie percutanée de vaisseau(x) extracrânien(s) assistée par stent	39.90.32↔	Insertion de stent(s) couverts extralong(s) (>10 cm) dans des vaisseaux non cardiaques
		39.90.39↔	Insertion de stent(s) extra-long(s) (>10 cm) dans des vaisseaux non cardiaques, autre
		39.90.99↔	Insertion de stent(s) vasculaire(s) périphérique(s) sans libération de substance médicamenteuse, autre

ADRG F28 Amputation pour maladies cardio-vasculaires sauf aux membres supérieurs et aux orteils

Procédure dans le tableau F28-1

DRG F28A Amputation pour maladies cardio-vasculaires sauf aux membres supérieurs et aux orteils avec intervention vasculaire supplémentaire ou avec transplantation de peau et avec CC sévères

Au moins un(e) procédure dans le tableau F28-2 ou PCCL > 2 et procédure dans le tableau F28-3

DRG F28B Amputation pour maladies cardio-vasculaires sauf aux membres supérieurs et aux orteils, avec CC sévères

PCCL > 2

DRG F28C Amputation pour maladies cardio-vasculaires sauf aux membres supérieurs et aux orteils**procédure F28-1**

84.10↔	Amputation de membre inférieur, SAP	84.17↔	Amputation au-dessus du genou
84.12↔	Amputation au niveau du pied	84.18↔	Désarticulation de la hanche
84.14↔	Amputation de la cheville, transmalléolaire	84.19↔	Amputation abdomino-pelvienne
84.15↔	Autre amputation en dessous du genou	84.91↔	Amputation, SAP
84.16↔	Désarticulation du genou		

procédure F28-2

00.55.00↔	Insertion de stent(s) dans vaisseau(x) périphérique(s) à libération de substance médicamenteuse, SAP	38.07.19↔	Incision de veines abdominales profondes, autre
00.55.11↔	Insertion de stent(s) dans vaisseau(x) périphérique(s) à libération de substance médicamenteuse, stent(s) à élution médicamenteuse extra-long(s) (>10 cm)	38.07.99↔	Incision de veines abdominales, autre
00.55.99↔	Insertion de stent(s) dans vaisseau(x) périphérique(s) à libération de substance médicamenteuse, autre	38.10↔	Endartériectomie, site non précisé
00.63↔	Insertion percutanée de stent(s) d'artère carotide	38.11↔	Endartériectomie de vaisseaux intracrâniens
00.64↔	Insertion percutanée de stent(s) dans d'autres artères précérébrales (extracrâniennes)	38.12↔	Endartériectomie d'autres vaisseaux de la tête et du cou
00.65.00↔	Insertion percutanée d'autre(s) stent(s) vasculaire(s) intracrâniens, SAP	38.13↔	Endartériectomie de vaisseaux de membre supérieur
00.65.11↔	Insertion transluminale percutanée de micro-stent(s) vasculaires intracrâniens	38.14.00↔	Endartériectomie de l'aorte, SAP
00.65.99↔	Insertion percutanée d'autre(s) stent(s) vasculaire(s) intracrâniens, autre	38.14.10↔	Endartériectomie de l'aorte ascendante et de la crosse aortique
00.67.00↔	Insertion percutanée de stent(s) dans vaisseau(x) central(aux), SAP	38.14.20↔	Endartériectomie de l'aorte descendante
00.67.10↔	Insertion percutanée de stent(s) vasculaire(s) dans la veine cave	38.14.30↔	Endartériectomie de l'aorte abdominale
00.67.20↔	Insertion percutanée de stent(s) vasculaire(s) dans la veine porte	38.14.99↔	Endartériectomie de l'aorte, autre
00.67.99↔	Insertion percutanée de stent(s) dans vaisseau(x) central(aux), autre	38.16.00↔	Endartériectomie d'artères abdominales, SAP
01.21↔	Incision et drainage de sinus crânien	38.16.10↔	Endartériectomie d'artères viscérales, SAP
38.01↔	Incision de vaisseaux intracrâniens	38.16.11↔	Endartériectomie du tronc coeliaque
38.06.00↔	Incision d'artères abdominales, SAP	38.16.12↔	Endartériectomie de l'artère gastrique
38.06.10↔	Incision d'artères viscérales, SAP	38.16.13↔	Endartériectomie de l'artère hépatique
38.06.11↔	Incision du tronc coeliaque	38.16.14↔	Endartériectomie de l'artère splénique
38.06.12↔	Incision de l'artère gastrique	38.16.15↔	Endartériectomie de l'artère rénale
38.06.13↔	Incision de l'artère hépatique	38.16.16↔	Endartériectomie de l'artère mésentérique
38.06.14↔	Incision de l'artère splénique	38.16.17↔	Endartériectomie de l'artère lombaire
38.06.15↔	Incision de l'artère rénale	38.16.18↔	Endartériectomie de l'artère iliaque
38.06.16↔	Incision de l'artère mésentérique	38.16.19↔	Endartériectomie d'artères viscérales, autre
38.06.17↔	Incision de l'artère lombaire	38.16.99↔	Endartériectomie d'artères abdominales, autre
38.06.18↔	Incision de l'artère iliaque	38.18.00↔	Endartériectomie de vaisseaux de membre inférieur, SAP
38.06.19↔	Incision d'artères viscérales, autre	38.18.10↔	Endartériectomie de l'artère fémorale (commune) (superficielle)
38.06.99↔	Incision d'artères abdominales, autre	38.18.11↔	Endartériectomie de l'artère fémorale profonde
38.07.00↔	Incision de veines abdominales, SAP	38.18.12↔	Endartériectomie de l'artère poplitée
38.07.10↔	Incision de veines abdominales profondes, SAP	38.18.99↔	Endartériectomie de vaisseaux de membre inférieur, autre
38.07.11↔	Incision de la veine cave inférieure	38.21↔	Biopsie de vaisseau sanguin
38.07.12↔	Incision de la veine iliaque	38.32.00↔	Réséction d'autres vaisseaux de la tête et du cou, avec anastomose, SAP
		38.32.10↔	Réséction d'artères extracrâniennes de la tête et du cou, avec anastomose
		38.32.20↔	Réséction de veines extracrâniennes de la tête et du cou, avec anastomose, SAP
		38.32.21↔	Réséction de la veine jugulaire, avec anastomose
		38.32.22↔	Réséction de veines extracrâniennes superficielles de la tête et du cou, avec anastomose
		38.32.99↔	Réséction d'autres vaisseaux de la tête et du cou, avec anastomose, autre

38.33.00↔	Résection de vaisseaux de membre supérieur avec anastomose, SAP	38.44.12↔	Résection de l'aorte abdominale, par voie juxtarénale, avec remplacement
38.33.10↔	Résection d'artères de membre supérieur avec anastomose, SAP	38.44.99↔	Résection de l'aorte abdominale, avec remplacement, autre
38.33.11↔	Résection d'artères de membre supérieur avec anastomose	38.46↔	Résection d'artères abdominales, avec remplacement
38.33.12↔	Résection de l'artère cubitale, avec anastomose	38.47.00↔	Résection de veines abdominales, avec remplacement, SAP
38.33.13↔	Résection d'autres artères de l'avant-bras, avec anastomose	38.47.10↔	Résection de veines abdominales profondes, avec remplacement, SAP
38.33.14↔	Résection d'artères de la main, avec anastomose	38.47.11↔	Résection de la veine cave inférieure, avec remplacement
38.33.20↔	Résection de veines de membre supérieur, avec anastomose, SAP	38.47.12↔	Résection de la veine iliaque, avec remplacement
38.33.21↔	Résection de la veine axillaire, avec anastomose	38.47.19↔	Résection de veines abdominales profondes, avec remplacement, autre
38.33.22↔	Résection d'autres veines profondes de membre supérieur, avec anastomose	38.47.99↔	Résection de veines abdominales, avec remplacement, autre
38.33.23↔	Résection de veines superficielles de membre supérieur, avec anastomose	38.48.00↔	Résection d'artères de membre inférieur, avec remplacement, SAP
38.33.99↔	Résection de vaisseaux de membre supérieur avec anastomose, autre	38.48.10↔	Résection de l'artère fémorale (commune) (superficielle), avec remplacement
38.34.00↔	Résection de l'aorte, avec anastomose, SAP	38.48.11↔	Résection de l'artère fémorale profonde, avec remplacement
38.34.10↔	Résection de l'aorte ascendante et de la crosse aortique, avec anastomose	38.48.12↔	Résection de l'artère poplitée, avec remplacement
38.34.20↔	Résection de l'aorte descendante, avec anastomose	38.48.13↔	Résection d'artères de la jambe, avec remplacement
38.34.30↔	Résection de l'aorte abdominale, avec anastomose	38.48.99↔	Résection d'artères de membre inférieur, avec remplacement, autre
38.34.99↔	Résection de l'aorte, avec anastomose, autre	38.61↔	Autre excision de vaisseaux intracrâniens
38.36.00↔	Résection d'artères abdominales, avec anastomose, SAP	38.62↔	Autre excision de vaisseaux de la tête et du cou
38.36.10↔	Résection d'artères viscérales, avec anastomose, SAP	38.63.00↔	Autre excision de vaisseaux de membre supérieur, SAP
38.36.11↔	Résection du tronc coeliaque, avec anastomose	38.63.10↔	Autre excision d'artères de membre supérieur, SAP
38.36.12↔	Résection de l'artère gastrique, avec anastomose	38.63.11↔	Autre excision d'artères de la main
38.36.13↔	Résection de l'artère hépatique, avec anastomose	38.63.19↔	Autre excision d'artères de membre supérieur, autre
38.36.14↔	Résection de l'artère splénique, avec anastomose	38.63.20↔	Autre excision de veines de membre supérieur, SAP
38.36.15↔	Résection de l'artère rénale, avec anastomose	38.63.21↔	Autre excision de veines profondes de membre supérieur
38.36.16↔	Résection de l'artère mésentérique, avec anastomose	38.63.29↔	Autre excision de veines de membre supérieur, autre
38.36.17↔	Résection de l'artère iliaque, avec anastomose	38.63.99↔	Autre excision de vaisseaux de membre supérieur, autre
38.36.19↔	Résection d'artères viscérales, avec anastomose, autre	38.64.00↔	Autre excision de l'aorte, SAP
38.36.99↔	Résection d'artères abdominales, avec anastomose, autre	38.64.10↔	Autre excision de l'aorte thoracique
38.37.00↔	Résection de veines abdominales, avec anastomose, SAP	38.64.20↔	Autre excision de l'aorte abdominale
38.37.10↔	Résection de veines abdominales profondes, avec anastomose, SAP	38.64.99↔	Autre excision de l'aorte, autre
38.37.11↔	Résection de la veine cave inférieure, avec anastomose	38.65.00↔	Autre excision de vaisseaux thoraciques, SAP
38.37.12↔	Résection de la veine iliaque, avec anastomose	38.65.10↔	Autre excision d'artères thoraciques
38.37.19↔	Résection de veines abdominales profondes, avec anastomose, autre	38.65.20↔	Autre excision de veines thoraciques, SAP
38.37.99↔	Résection de veines abdominales, avec anastomose, autre	38.65.21↔	Autre excision de la veine cave supérieure
38.38.00↔	Résection d'artères de membre inférieur, avec anastomose, SAP	38.65.22↔	Autre excision d'autres veines thoraciques profondes
38.38.10↔	Résection de l'artère fémorale (commune) (superficielle), avec anastomose	38.65.29↔	Autre excision de veines thoraciques, autre
38.38.11↔	Résection de l'artère fémorale profonde, avec anastomose	38.65.99↔	Autre excision de vaisseaux thoraciques, autre
38.38.12↔	Résection de l'artère poplitée, avec anastomose	38.66.00↔	Autre excision d'artères abdominales, SAP
38.38.99↔	Résection d'artères de membre inférieur, avec anastomose, SAP	38.66.10↔	Autre excision d'artères viscérales, SAP
38.41↔	Résection de vaisseaux intracrâniens, avec remplacement	38.66.11↔	Autre excision du tronc coeliaque
38.42↔	Résection d'autres vaisseaux de la tête et du cou, avec remplacement	38.66.12↔	Autre excision de l'artère gastrique
38.43.00↔	Résection de vaisseaux de membre supérieur, avec remplacement, SAP	38.66.13↔	Autre excision de l'artère hépatique
38.43.10↔	Résection d'artères de membre supérieur, avec remplacement	38.66.14↔	Autre excision de l'artère splénique
38.43.11↔	Résection de l'artère axillaire, avec remplacement	38.66.15↔	Autre excision de l'artère rénale
38.43.20↔	Résection de veines de membre supérieur, avec remplacement, SAP	38.66.16↔	Autre excision de l'artère mésentérique
38.43.21↔	Résection de la veine axillaire, avec remplacement	38.66.17↔	Autre excision de l'artère lombaire
38.43.28↔	Résection d'autres veines profondes de membre supérieur, avec remplacement	38.66.18↔	Autre excision de l'artère iliaque
38.43.29↔	Résection de veines de membre supérieur, avec remplacement, autre	38.66.19↔	Autre excision d'artères viscérales, autre
38.43.99↔	Résection de vaisseaux de membre supérieur, avec remplacement, autre	38.66.99↔	Autre excision d'artères abdominales, autre
38.44.00↔	Résection de l'aorte abdominale, avec remplacement, SAP	38.67.00↔	Autre excision de veines abdominales, SAP
38.44.10↔	Résection de l'aorte abdominale, par voie suprarénale, avec remplacement	38.67.10↔	Autre excision de veines abdominales profondes, SAP
38.44.11↔	Résection de l'aorte abdominale, par voie infrarénale, avec remplacement	38.67.11↔	Autre excision de la veine cave inférieure
		38.67.12↔	Autre excision de la veine iliaque
		38.67.19↔	Autre excision de veines abdominales profondes, autre
		38.67.99↔	Autre excision de veines abdominales, autre
		38.68.00↔	Autre excision d'artères de membre inférieur, SAP
		38.68.10↔	Autre excision d'artères de la cuisse
		38.68.20↔	Autre excision d'artères de la jambe et du pied
		38.68.99↔	Autre excision d'artères de membre inférieur, autre
		38.7x.10↔	Interruption de la veine cave, par chirurgie ouverte, SAP
		38.7x.11↔	Insertion d'un filtre antiembolique dans la veine cave, par chirurgie ouverte
		38.7x.12↔	Ablation d'un filtre antiembolique dans la veine cave, par chirurgie ouverte
		38.7x.13↔	Ligature ou plicature de la veine cave, par chirurgie ouverte
		38.7x.19↔	Interruption de la veine cave, par chirurgie ouverte, autre

38.81↔	Autre occlusion chirurgicale de vaisseaux intracrâniens	39.0x.23↔	Cerclage (banding) de l'artère pulmonaire
38.82.00↔	Autre occlusion chirurgicale de vaisseaux de la tête et du cou, SAP	39.0x.24↔	Shunt d'artère systémique à pulmonaire, opération de Damus-Kay-Stansel
38.82.10↔	Autre occlusion chirurgicale d'artères extracrâniennes de la tête et du cou	39.0x.99↔	Shunt d'artère systémique à pulmonaire, autre
38.82.20↔	Autre occlusion chirurgicale de veines extracrâniennes de la tête et du cou, SAP	39.10↔	Shunt veineux intra-abdominal, SAP
38.82.21↔	Autre occlusion chirurgicale de la veine jugulaire	39.11.00↔	Création et révision de shunt portosystémique, TIPSS, SAP
38.82.22↔	Autre occlusion chirurgicale d'autres veines extracrâniennes profondes de la tête et du cou	39.11.11↔	Création de shunt portosystémique, recours à l'angioplastie percutanée (à ballonnet)
38.82.29↔	Autre occlusion chirurgicale de veines extracrâniennes de la tête et du cou, autre	39.11.12↔	Création de shunt portosystémique, thrombolyse et thrombectomie percutanées
38.82.99↔	Autre occlusion chirurgicale de vaisseaux de la tête et du cou, autre	39.11.13↔	Création de shunt portosystémique, utilisation d'un stent
38.83.11↔	Autre occlusion chirurgicale d'artères de la main	39.11.21↔	Révision de shunt portosystémique, fermeture percutanée
38.83.19↔	Autre occlusion chirurgicale d'autres artères de membre supérieur	39.11.22↔	Révision de shunt portosystémique, recours à l'insertion d'un stent
38.83.21↔	Autre occlusion chirurgicale de veines profondes de membre supérieur	39.11.23↔	Révision de shunt portosystémique avec thrombectomie et thrombolyse percutanées
38.84.00↔	Autre occlusion chirurgicale de l'aorte, SAP	39.11.24↔	Révision de shunt portosystémique avec réduction percutanée du diamètre d'un shunt portosystémique existant
38.84.10↔	Autre occlusion chirurgicale de l'aorte thoracique	39.11.99↔	Création et révision de shunt portosystémique, TIPSS, autre
38.84.20↔	Autre occlusion chirurgicale de l'aorte abdominale	39.19↔	Shunt veineux intra-abdominal, autre
38.84.31↔	Ligature du canal artériel persistant	39.22.00↔	Pontage entre aorte, artère sous-clavière et carotide, SAP
38.84.99↔	Autre occlusion chirurgicale de l'aorte, autre	39.22.10↔	Pontage de l'artère carotide, SAP
38.85.00↔	Autre occlusion chirurgicale d'autres vaisseaux thoraciques, SAP	39.22.11↔	Pontage carotido-carotidien
38.85.10↔	Autre occlusion chirurgicale d'autres artères thoraciques, SAP	39.22.12↔	Pontage entre artère carotide et artère vertébrale
38.85.11↔	Autre occlusion chirurgicale de l'artère sous-clavière	39.22.13↔	Pontage entre artère carotide et artère sous-clavière [pontage carotido-sous-clavier]
38.85.12↔	Autre occlusion chirurgicale de l'artère pulmonaire	39.22.14↔	Pontage entre artère carotide et aorte
38.85.13↔	Autre occlusion chirurgicale du tronc brachio-céphalique	39.22.19↔	Pontage de l'artère carotide, autre
38.85.19↔	Autre occlusion chirurgicale d'autres artères thoraciques, autre	39.22.20↔	Pontage de l'artère sous-clavière, SAP
38.85.20↔	Autre occlusion chirurgicale de veines thoraciques, SAP	39.22.21↔	Pontage entre artère sous-clavière et aorte
38.85.21↔	Autre occlusion chirurgicale de la veine cave supérieure	39.22.29↔	Pontage de l'artère sous-clavière, autre
38.85.22↔	Autre occlusion chirurgicale de la veine pulmonaire	39.22.99↔	Pontage entre aorte, artère sous-clavière et carotide, autre
38.85.23↔	Autre occlusion chirurgicale de la veine sous-clavière	39.23↔	Autre pontage ou shunt vasculaire intrathoracique
38.85.28↔	Autre occlusion chirurgicale d'autres veines thoraciques profondes	39.24↔	Bypass aorto-rénal
38.85.29↔	Autre occlusion chirurgicale de veines thoraciques, autre	39.25.00↔	Pontage entre aorte, artère iliaque et artère fémorale, SAP
38.85.99↔	Autre occlusion chirurgicale d'autres vaisseaux thoraciques, autre	39.25.10↔	Pontage aorto-iliaco-fémoral, aortique, SAP
38.86.00↔	Autre occlusion chirurgicale d'artères abdominales, SAP	39.25.11↔	Pontage aorto-iliaque
38.86.10↔	Autre occlusion chirurgicale d'artères viscérales, SAP	39.25.12↔	Pontage aorto-fémoral
38.86.11↔	Autre occlusion chirurgicale du tronc coeliaque	39.25.13↔	Pontage aorto-poplité
38.86.12↔	Autre occlusion chirurgicale de l'artère gastrique	39.25.14↔	Pontage aorto-crural
38.86.13↔	Autre occlusion chirurgicale de l'artère hépatique	39.25.19↔	Pontage aorto-iliaco-fémoral, aortique, autre
38.86.14↔	Autre occlusion chirurgicale de l'artère splénique	39.25.20↔	Pontage iliaco-fémoral, SAP
38.86.15↔	Autre occlusion chirurgicale de l'artère rénale	39.25.21↔	Pontage ilio-iliaque
38.86.16↔	Autre occlusion chirurgicale de l'artère mésentérique	39.25.22↔	Pontage ilio-fémoral
38.86.17↔	Autre occlusion chirurgicale de l'artère iliaque	39.25.23↔	Pontage ilio-poplité
38.86.19↔	Autre occlusion chirurgicale d'artères viscérales, autre	39.25.24↔	Pontage ilio-crural
38.86.99↔	Autre occlusion chirurgicale d'artères abdominales, autre	39.25.29↔	Pontage iliaco-fémoral, autre
38.87.00↔	Autre occlusion chirurgicale de veines abdominales, SAP	39.25.30↔	Pontage par le trou obturateur (extra-anatomique)
38.87.10↔	Autre occlusion chirurgicale de veines abdominales profondes, SAP	39.25.99↔	Pontage entre aorte, artère iliaque et artère fémorale, autre
38.87.11↔	Autre occlusion chirurgicale de la veine cave inférieure	39.26.00↔	Autre pontage ou shunt vasculaire intra-abdominal, SAP
38.87.12↔	Autre occlusion chirurgicale des veines iliaques commune et interne	39.26.10↔	Autre pontage ou shunt vasculaire intra-abdominal, artères viscérales
38.87.19↔	Autre occlusion chirurgicale de veines abdominales profondes, autre	39.26.11↔	Autre pontage ou shunt vasculaire intra-abdominal, aorte
38.87.99↔	Autre occlusion chirurgicale de veines abdominales, autre	39.26.12↔	Autre pontage ou shunt vasculaire intra-abdominal, artère rénale
38.88↔	Autre occlusion chirurgicale d'artères de membre inférieur	39.26.19↔	Autre pontage ou shunt vasculaire intra-abdominal, autres artères viscérales
39.0x.00↔	Shunt d'artère systémique à pulmonaire, SAP	39.26.99↔	Autre pontage ou shunt vasculaire intra-abdominal, autre
39.0x.10↔	Anastomose entre artère sous-clavière et artère pulmonaire (Blalock-Taussig)	39.27.00↔	Fistule artério-veineuse pour hémodialyse, SAP
39.0x.11↔	Anastomose entre aorte et artère pulmonaire droite (Waterston-Cooley)	39.27.09↔	Fistule artério-veineuse pour hémodialyse, autre
39.0x.12↔	Anastomose entre aorte descendante et artère pulmonaire gauche (Potts-Smith)	39.27.10↔	Mise en place d'une fistule artério-veineuse pour hémodialyse
39.0x.13↔	Anastomose entre artère pulmonaire gauche et droite	39.27.11↔	Mise en place d'une fistule artério-veineuse avec matériel allogène ou alloplastique pour hémodialyse
39.0x.20↔	Shunt prothétique d'artère pulmonaire à aorte, central	39.27.12↔	Mise en place d'une fistule AV à l'aide d'une prothèse hybride à deux composants, implantation transluminale percutanée du composant veineux, ainsi qu'implantation du greffon artériel par chirurgie ouverte
39.0x.21↔	Shunt prothétique d'artère pulmonaire à aorte, périphérique	39.29.00↔	Autre pontage ou shunt vasculaire (périphérique), SAP
		39.29.10↔	Pontage ou shunt vasculaire d'artères de membre inférieur, SAP
		39.29.11↔	Shunt ou pontage vasculaire fémoro-fémoral
		39.29.12↔	Shunt ou pontage vasculaire fémoro-poplité
		39.29.13↔	Shunt ou pontage vasculaire fémoro-crural

39.29.14↔	Shunt ou pontage vasculaire fémoro-pédieux	39.51.00↔	Clippage d'anévrisme, SAP
39.29.15↔	Shunt ou pontage vasculaire poplitéo-crural ou poplitéo-pédieux	39.51.11↔	Clippage d'anévrisme intracrânien
39.29.16↔	Pontage ou shunt vasculaire d'artères de la jambe et du pied	39.51.99↔	Clippage d'anévrisme, autre
39.29.19↔	Pontage ou shunt vasculaire d'artères de membre inférieur, autre	39.52.00↔	Autre réparation d'anévrisme, SAP
39.29.20↔	Pontage ou shunt vasculaire d'artères de membre supérieur	39.52.10↔	Autre réparation d'anévrisme de vaisseaux de la tête et du cou, SAP
39.29.30↔	Autre pontage ou shunt vasculaire (périphérique), extra-anatomique, SAP	39.52.11↔	Autre réparation d'anévrisme de vaisseaux intracrâniens
39.29.31↔	Shunt ou pontage vasculaire sous-clavio-fémoral	39.52.19↔	Autre réparation d'anévrisme de vaisseaux de la tête et du cou, autre
39.29.32↔	Shunt ou pontage vasculaire axillo-fémoral	39.52.20↔	Autre réparation d'anévrisme de l'aorte, SAP
39.29.33↔	Pontage croisé fémoro-fémoral	39.52.21↔	Autre réparation chirurgicale ouverte d'anévrisme de l'aorte ascendante, de la crosse aortique et de l'aorte thoracique
39.29.39↔	Autre pontage ou shunt vasculaire (périphérique), extra-anatomique, autre	39.52.22↔	Autre réparation chirurgicale ouverte d'anévrisme de l'aorte abdominale
39.29.40↔	Shunt ou pontage vasculaire de veines	39.52.29↔	Autre réparation d'anévrisme de l'aorte, autre
39.29.80↔	Shunt peropératoire temporaire, SAP	39.53↔	Réparation de fistule artério-veineuse
39.29.81↔	Shunt peropératoire temporaire, artério-artériel	39.54.00↔	Opération de réentrée, SAP
39.29.82↔	Shunt peropératoire temporaire, artério-veineux	39.54.10↔	Opération de réentrée, aorte thoracique
39.29.89↔	Shunt peropératoire temporaire, autre	39.54.20↔	Opération de réentrée, aorte abdominale
39.29.99↔	Autre pontage ou shunt vasculaire (périphérique), autre	39.54.99↔	Opération de réentrée, autre
39.31.00↔	Suture d'artère, SAP	39.55↔	Réimplantation de vaisseau rénal aberrant
39.31.10↔	Suture d'artère de la tête et du cou, SAP	39.56.00↔	Réparation de vaisseau sanguin, avec patch de tissu (plastie), SAP
39.31.11↔	Suture d'artère intracrânienne	39.56.10↔	Réparation de vaisseaux de la tête et du cou avec patch de tissu, SAP
39.31.19↔	Suture d'artère de la tête et du cou, autre	39.56.11↔	Réparation de vaisseaux intracrâniens avec patch de tissu
39.31.20↔	Suture d'artère du bras, SAP	39.56.12↔	Réparation de la veine jugulaire avec patch de tissu
39.31.21↔	Suture de l'artère axillaire	39.56.19↔	Réparation de vaisseaux de la tête et du cou avec patch de tissu, autre
39.31.22↔	Suture de l'artère brachiale	39.56.20↔	Réparation de vaisseaux du membre supérieur avec patch de tissu, SAP
39.31.29↔	Suture d'artère du bras, autre	39.56.21↔	Réparation d'artères du membre supérieur avec patch de tissu
39.31.30↔	Suture d'artère de l'avant-bras	39.56.22↔	Réparation de la veine sous-clavière, de la veine axillaire et de la veine brachio-céphalique avec patch de tissu
39.31.40↔	Suture d'artère de la main	39.56.23↔	Réparation d'autres veines profondes du membre supérieur avec patch de tissu
39.31.50↔	Suture d'artère du membre inférieur	39.56.29↔	Réparation de vaisseaux du membre supérieur avec patch de tissu, autre
39.31.60↔	Suture de l'aorte, SAP	39.56.30↔	Réparation de vaisseaux thoraciques avec patch de tissu, SAP
39.31.61↔	Suture de l'aorte thoracique	39.56.31↔	Réparation de l'aorte thoracique avec patch de tissu
39.31.62↔	Suture de l'aorte abdominale	39.56.32↔	Réparation de la veine pulmonaire avec patch de tissu
39.31.69↔	Suture de l'aorte, autre	39.56.33↔	Réparation de la veine cave supérieure avec patch de tissu
39.31.70↔	Suture d'autres artères thoraciques, SAP	39.56.39↔	Réparation de vaisseaux thoraciques avec patch de tissu, autre
39.31.71↔	Suture de l'artère pulmonaire	39.56.40↔	Réparation d'artères abdominales avec patch de tissu, SAP
39.31.72↔	Suture du tronc brachio-céphalique	39.56.41↔	Réparation de l'aorte abdominale avec patch de tissu
39.31.73↔	Suture de l'artère sous-clavière	39.56.42↔	Réparation du tronc coeliaque avec patch de tissu
39.31.79↔	Suture d'artères thoraciques, autre	39.56.43↔	Réparation de l'artère gastrique avec patch de tissu
39.31.80↔	Suture d'artères abdominales, SAP	39.56.44↔	Réparation de l'artère hépatique avec patch de tissu
39.31.81↔	Suture du tronc coeliaque	39.56.45↔	Réparation de l'artère splénique avec patch de tissu
39.31.82↔	Suture de l'artère gastrique	39.56.46↔	Réparation de l'artère rénale avec patch de tissu
39.31.83↔	Suture de l'artère hépatique	39.56.47↔	Réparation de l'artère mésentérique avec patch de tissu
39.31.84↔	Suture de l'artère splénique	39.56.48↔	Réparation de l'artère iliaque avec patch de tissu
39.31.85↔	Suture de l'artère rénale	39.56.49↔	Réparation d'artères abdominales avec patch de tissu, autre
39.31.86↔	Suture de l'artère mésentérique	39.56.50↔	Réparation de veines abdominales avec patch de tissu, SAP
39.31.87↔	Suture de l'artère lombaire	39.56.51↔	Réparation de la veine cave inférieure avec patch de tissu
39.31.88↔	Suture de l'artère iliaque	39.56.52↔	Réparation de la veine iliaque avec patch de tissu
39.31.89↔	Suture d'artères abdominales, autre	39.56.59↔	Réparation de veines abdominales avec patch de tissu, autre
39.31.99↔	Suture d'artère, autre	39.56.60↔	Réparation de vaisseaux du membre inférieur avec patch de tissu, SAP
39.41↔	Contrôle d'hémorragie après chirurgie vasculaire	39.56.61↔	Réparation d'artères du membre inférieur avec patch de tissu
39.50.00↔	Angioplastie ou athérectomie d'autre(s) vaisseau(x) non-coronaire(s), SAP	39.56.62↔	Réparation de la veine fémorale et de la veine poplitée avec patch de tissu
39.50.10↔	Angioplastie ou athérectomie d'autre(s) vaisseau(x) non-coronaire(s) par ballonnet, SAP	39.56.63↔	Réparation d'autres veines profondes du membre inférieur avec patch de tissu
39.50.11↔	Angioplastie ou athérectomie d'autre(s) vaisseau(x) non-coronaire(s) par ballonnet simple	39.56.64↔	Réparation de veines superficielles de la cuisse avec patch de tissu
39.50.12↔	Angioplastie ou athérectomie d'autre(s) vaisseau(x) non-coronaire(s) par ballonnet à lames	39.56.69↔	Réparation de vaisseaux du membre inférieur avec patch de tissu, autre
39.50.13↔	Angioplastie ou athérectomie d'autre(s) vaisseau(x) non-coronaire(s) par ballonnet de cryoplastie	39.56.99↔	Réparation de vaisseau sanguin avec patch de tissu (plastie), autre
39.50.14↔	Angioplastie ou athérectomie d'autre(s) vaisseau(x) non-coronaire(s) par ballonnet à élution médicamenteuse		
39.50.19↔	Angioplastie ou athérectomie d'autre(s) vaisseau(x) non-coronaire(s) par autre ballonnet		
39.50.20↔	Angioplastie par laser à lame d'autre(s) vaisseau(x) non-coronaire(s)		
39.50.21↔	Angioplastie, thrombectomie d'autre(s) vaisseau(x) non-coronaire(s)		
39.50.99↔	Angioplastie ou athérectomie d'autre(s) vaisseau(x) non-coronaire(s), autre		

39.57.00↔	Réparation de vaisseau sanguin avec patch synthétique (plastie), SAP	39.59.29↔	Transposition d'artères, autre
39.57.10↔	Réparation de vaisseaux de la tête et du cou avec patch synthétique, SAP	39.59.30↔	Autre réparation de vaisseaux de la tête et du cou, SAP
39.57.11↔	Réparation de vaisseaux intracrâniens avec patch synthétique	39.59.31↔	Autre réparation de vaisseaux intracrâniens
39.57.12↔	Réparation d'artères extracrâniennes de la tête et du cou avec patch synthétique	39.59.32↔	Autre réparation d'artère vertébrale extracrânienne
39.57.13↔	Réparation de la veine jugulaire avec patch synthétique	39.59.33↔	Autre réparation d'artères extracrâniennes de la tête et du cou, autre
39.57.19↔	Réparation de vaisseaux de la tête et du cou avec patch synthétique, autre	39.59.34↔	Autre réparation de la veine jugulaire
39.57.20↔	Réparation de vaisseaux du membre supérieur avec patch synthétique, SAP	39.59.39↔	Autre réparation de vaisseaux de la tête et du cou, autre
39.57.21↔	Réparation d'artères du membre supérieur avec patch synthétique	39.59.40↔	Autre réparation de vaisseaux de membre supérieur, SAP
39.57.22↔	Réparation de la veine sous-clavière, de la veine axillaire et de la veine brachio-céphalique avec patch synthétique	39.59.41↔	Autre réparation d'artères de membre supérieur
39.57.23↔	Réparation d'autres veines profondes du membre supérieur avec patch synthétique	39.59.42↔	Autre réparation de la veine sous-clavière, de la veine axillaire et de la veine brachio-céphalique
39.57.29↔	Réparation de vaisseaux du membre supérieur avec patch synthétique, autre	39.59.48↔	Autre réparation d'autres veines profondes du membre supérieur
39.57.30↔	Réparation de vaisseaux thoraciques avec patch synthétique, SAP	39.59.49↔	Autre réparation de vaisseaux de membre supérieur, autre
39.57.31↔	Réparation de l'aorte thoracique avec patch synthétique	39.59.50↔	Autre réparation de vaisseaux thoraciques, SAP
39.57.32↔	Réparation de la veine pulmonaire avec patch synthétique	39.59.51↔	Autre réparation de l'aorte thoracique
39.57.33↔	Réparation de la veine cave supérieure avec patch synthétique	39.59.52↔	Autre réparation de l'artère pulmonaire
39.57.39↔	Réparation de vaisseaux thoraciques avec patch synthétique, autre	39.59.53↔	Autre réparation d'artères thoraciques, autre
39.57.40↔	Réparation d'artères abdominales avec patch synthétique, SAP	39.59.54↔	Autre réparation de la veine pulmonaire
39.57.41↔	Réparation de l'aorte abdominale avec patch synthétique	39.59.55↔	Autre réparation de la veine cave supérieure
39.57.42↔	Réparation du tronc coeliaque avec patch synthétique	39.59.59↔	Autre réparation de vaisseaux thoraciques, autre
39.57.43↔	Réparation de l'artère gastrique avec patch synthétique	39.59.60↔	Autre réparation d'artères abdominales, SAP
39.57.44↔	Réparation de l'artère hépatique avec patch synthétique	39.59.61↔	Autre réparation de l'aorte abdominale
39.57.45↔	Réparation de l'artère splénique avec patch synthétique	39.59.62↔	Autre réparation du tronc coeliaque
39.57.46↔	Réparation de l'artère rénale avec patch synthétique	39.59.63↔	Autre réparation de l'artère gastrique
39.57.47↔	Réparation de l'artère mésentérique avec patch synthétique	39.59.64↔	Autre réparation de l'artère hépatique
39.57.48↔	Réparation de l'artère iliaque avec patch synthétique	39.59.65↔	Autre réparation de l'artère splénique
39.57.49↔	Réparation d'artères abdominales avec patch synthétique, autre	39.59.66↔	Autre réparation de l'artère rénale
39.57.50↔	Réparation de veines abdominales avec patch synthétique, SAP	39.59.67↔	Autre réparation de l'artère mésentérique
39.57.51↔	Réparation de la veine cave inférieure avec patch synthétique	39.59.68↔	Autre réparation de l'artère iliaque
39.57.52↔	Réparation de la veine iliaque avec patch synthétique	39.59.69↔	Autre réparation d'artères abdominales, autre
39.57.59↔	Réparation de veines abdominales avec patch synthétique, autre	39.59.70↔	Autre réparation de veines abdominales, SAP
39.57.60↔	Réparation de vaisseaux du membre inférieur avec patch synthétique, SAP	39.59.71↔	Autre réparation de la veine cave inférieure
39.57.61↔	Réparation d'artères du membre inférieur avec patch synthétique	39.59.72↔	Autre réparation de la veine iliaque
39.57.62↔	Réparation de la veine fémorale et de la veine poplitée avec patch synthétique	39.59.79↔	Autre réparation de veines abdominales, autre
39.57.63↔	Réparation d'autres veines profondes du membre inférieur avec patch synthétique	39.59.80↔	Autre réparation de vaisseaux de membre inférieur, SAP
39.57.64↔	Réparation de veines superficielles de la cuisse avec patch synthétique	39.59.81↔	Autre réparation d'artères de membre inférieur
39.57.69↔	Réparation de vaisseaux du membre inférieur avec patch synthétique, autre	39.59.82↔	Autre réparation de la veine fémorale
39.57.99↔	Réparation de vaisseau sanguin avec patch synthétique (plastie), autre	39.59.83↔	Autre réparation de la veine poplitée
39.58↔	Réparation de vaisseau sanguin, avec patch de type non précisé	39.59.88↔	Autre réparation d'autres veines profondes du membre inférieur
39.59.10↔	Transposition d'artères, SAP	39.59.89↔	Autre réparation de vaisseaux de membre inférieur, autre
39.59.11↔	Transposition d'artère vertébrale extracrânienne	39.59.90↔	Autre réparation de vaisseau, plastie de valves veineuses
39.59.12↔	Transposition d'autres artères extracrâniennes de la tête et du cou	39.71.00↔	Implantation endovasculaire d'une greffe dans l'aorte abdominale, SAP
39.59.13↔	Transposition d'artères de membre supérieur	39.71.10↔	Implantation endovasculaire d'une greffe dans l'aorte abdominale, aorto-iliaque, sans fenestration ni bras latéral
39.59.14↔	Transposition d'artères thoraciques	39.71.11↔	Implantation endovasculaire d'une greffe dans l'aorte abdominale, aorto-iliaque, avec fenestration ou bras latéral
39.59.15↔	Transposition de l'artère gastrique, de l'artère hépatique et de l'artère splénique	39.71.12↔	Implantation endovasculaire d'une greffe dans l'aorte abdominale, prothèse de bifurcation aorto-bi-iliaque, sans fenestration ni bras latéral
39.59.16↔	Transposition de l'artère rénale	39.71.13↔	Implantation endovasculaire d'une greffe dans l'aorte abdominale, prothèse de bifurcation aorto-bi-iliaque, avec fenestration ou bras latéral
39.59.17↔	Transposition de l'artère mésentérique	39.71.14↔	Implantation endovasculaire d'une greffe dans l'aorte abdominale, prothèse tubulaire, aortique, sans fenestration ni bras latéral
39.59.18↔	Transposition d'autres artères viscérales	39.71.15↔	Implantation endovasculaire d'une greffe dans l'aorte abdominale, prothèse tubulaire, aortique, avec fenestration ou bras latéral
39.59.19↔	Transposition de l'artère iliaque	39.71.99↔	Implantation endovasculaire d'une greffe dans l'aorte abdominale, autre
39.59.20↔	Transposition d'autres artères abdominales	39.72.00↔	Réparation ou occlusion endovasculaire des vaisseaux de la tête et du cou, SAP
39.59.21↔	Transposition d'artères de membre inférieur	39.72.10↔	Embolisation sélective de vaisseaux intracrâniens, SAP
		39.72.11↔	Embolisation sélective de vaisseaux intracrâniens, avec particules ou spires métalliques
		39.72.12↔	Embolisation sélective de vaisseaux intracrâniens, avec liquides embolisants, ballonnets détachables ou filtres (parapluie)

39.72.13↔	Embolisation sélective de vaisseaux intracrâniens par des stents utilisés comme flow-diverter	39.76.50↔	Thrombolyse percutanée sélective de vaisseaux extracrâniens de la tête et du cou
39.72.14↔	Embolisation sélective de vaisseaux intracrâniens, avec matériel embolisant adhésif	39.76.60↔	Thrombectomie percutanée de vaisseau(x) (extracrânien(s)) précérébral(aux), SAP
39.72.19↔	Embolisation sélective de vaisseaux intracrâniens, autre	39.76.61↔	Thrombectomie percutanée à lame rotative de vaisseau(x) (extracrânien(s)) précérébral(aux)
39.72.20↔	Embolisation sélective de vaisseaux extracrâniens de la tête et du cou, SAP	39.76.62↔	Thrombectomie percutanée de vaisseau(x) extracrânien(s) assistée par stent
39.72.21↔	Embolisation sélective de vaisseaux extracrâniens de la tête et du cou, avec particules ou spires métalliques	39.76.69↔	Thrombectomie percutanée de vaisseau(x) (extracrânien(s)) précérébral(aux), autre
39.72.22↔	Embolisation sélective de vaisseaux extracrâniens de la tête et du cou avec liquides embolisants, ballonnets détachables ou filtres (parapluie)	39.76.70↔	Extraction endovasculaire percutanée de corps étranger de vaisseaux extracrâniens de la tête et du cou
39.72.24↔	Embolisation sélective de vaisseaux extracrâniens de la tête et du cou, avec matériel embolisant adhésif	39.76.99↔	Intervention endovasculaire transluminale percutanée sur vaisseau(x) (extracrânien(s)) précérébral(aux), autre
39.72.29↔	Embolisation sélective de vaisseaux extracrâniens de la tête et du cou, autre	39.77.00↔	Intervention endovasculaire transluminale percutanée sur vaisseau(x) intracrânien(s), SAP
39.72.30↔	Embolisation transluminale percutanée de malformation vasculaire par microcathéter, SAP	39.77.09↔	Intervention endovasculaire transluminale percutanée sur vaisseau(x) intracrânien(s), autre
39.72.31↔	Embolisation transluminale percutanée de malformation vasculaire par microcathéter, utilisation d'un microcathéter	39.77.10↔	Angioplastie percutanée à ballonnet de vaisseau(x) intracrânien(s)
39.72.32↔	Embolisation transluminale percutanée de malformation vasculaire par microcathéter, utilisation de deux microcathéters	39.77.20↔	Bladeangioplastie percutanée de vaisseau(x) intracrânien(s)
39.72.33↔	Embolisation transluminale percutanée de malformation vasculaire par microcathéter, utilisation de trois microcathéters	39.77.30↔	Angioplastie percutanée au laser de vaisseau(x) intracrânien(s)
39.72.34↔	Embolisation transluminale percutanée de malformation vasculaire par microcathéter, utilisation de quatre microcathéters	39.77.40↔	Athérectomie percutanée de vaisseau(x) intracrânien(s)
39.72.35↔	Embolisation transluminale percutanée de malformation vasculaire par microcathéter, utilisation de cinq microcathéters	39.77.50↔	Thrombolyse percutanée sélective de vaisseau(x) intracrânien(s)
39.72.36↔	Embolisation transluminale percutanée de malformation vasculaire par microcathéter, utilisation de 6 microcathéters et plus	39.77.60↔	Thrombectomie percutanée de vaisseau(x) intracrânien(s), SAP
39.72.99↔	Réparation ou occlusion endovasculaire des vaisseaux de la tête et du cou, autre	39.77.61↔	Thrombectomie percutanée à lame rotative de vaisseau(x) intracrânien(s)
39.73.00↔	Implantation endovasculaire de greffe sur l'aorte thoracique, SAP	39.77.62↔	Thrombectomie percutanée de vaisseau(x) intracrânien(s) assistée par stent
39.73.10↔	Implantation endovasculaire de greffe sur l'aorte thoracique, sans fenestration ni bras latéral	39.77.69↔	Thrombectomie percutanée de vaisseau(x) intracrânien(s), autre
39.73.11↔	Implantation endovasculaire de greffe sur l'aorte thoracique, avec fenestration ou bras latéral	39.77.70↔	Extraction endovasculaire percutanée de corps étranger de vaisseau(x) intracrânien(s)
39.73.20↔	Implantation endovasculaire de greffe sur l'aorte thoraco-abdominale	39.77.80↔	Spasmolyse intra-artérielle transluminale percutanée lors de vasospasmes cérébrovasculaires
39.73.99↔	Implantation endovasculaire de greffe sur l'aorte thoracique, autre	39.79.11↔	Implantation endovasculaire de greffe, vaisseaux viscéraux
39.75.01↔	Intervention vasculaire percutanée transluminale, autres vaisseaux, ablation de corps étranger par cathéter d'extraction, à panier, etc.	39.79.12↔	Implantation endovasculaire de greffe, vaisseaux du bassin
39.75.10↔	Intervention vasculaire transluminale percutanée, autres vaisseaux, emploi de systèmes de cathéters pour recanalisation d'obstructions totales	39.79.13↔	Implantation endovasculaire de greffe, vaisseaux abdominaux
39.75.11↔	Intervention vasculaire transluminale percutanée, autres vaisseaux, thrombectomie à lame rotative	39.79.19↔	Implantation endovasculaire de greffe, autres vaisseaux, autre
39.75.12↔	Intervention vasculaire transluminale percutanée, autres vaisseaux, angioplastie au laser	39.79.20↔	Embolisation ou occlusion par coils, autres vaisseaux, SAP
39.75.13↔	Intervention vasculaire transluminale percutanée, autres vaisseaux, emploi de système anti-embolique (vaisseaux périphériques ou viscéraux)	39.79.21↔	Embolisation ou occlusion par coils, vaisseaux du membre supérieur
39.75.14↔	Intervention vasculaire transluminale percutanée, autres vaisseaux, athérectomie	39.79.22↔	Embolisation ou occlusion par coils, aorte
39.75.15↔	Intervention vasculaire transluminale percutanée, autres vaisseaux, thrombolyse sélective	39.79.24↔	Embolisation ou occlusion par coils, vaisseaux thoraciques
39.75.16↔	Intervention vasculaire transluminale percutanée, autres vaisseaux, thrombolyse sélective, assistance échographique	39.79.25↔	Embolisation ou occlusion par coils, vaisseaux viscéraux
39.76.00↔	Intervention endovasculaire transluminale percutanée sur vaisseau(x) (extracrânien(s)) précérébral(aux), SAP	39.79.26↔	Embolisation ou occlusion par coils, vaisseaux abdominaux
39.76.10↔	Angioplastie percutanée à ballonnet de vaisseau(x) (extracrânien(s)) précérébral(aux)	39.79.27↔	Embolisation ou occlusion par coils, vaisseaux du membre inférieur
39.76.20↔	Angioplastie percutanée de vaisseau(x) (extracrânien(s)) précérébral(aux), système à lame rotative ou multilames	39.79.28↔	Embolisation ou occlusion par coils, vaisseaux rachidiens
39.76.30↔	Angioplastie percutanée au laser de vaisseau(x) (extracrânien(s)) précérébral(aux)	39.79.29↔	Embolisation ou occlusion par coils, autres vaisseaux, autre
39.76.40↔	Athérectomie percutanée de vaisseau(x) (extracrânien(s)) précérébral(aux)	39.79.30↔	Embolisation sélective par liquides embolisants, autres vaisseaux, SAP
		39.79.31↔	Embolisation sélective par liquides embolisants, vaisseaux du membre supérieur
		39.79.32↔	Embolisation sélective par liquides embolisants, aorte
		39.79.34↔	Embolisation sélective par liquides embolisants, vaisseaux thoraciques
		39.79.35↔	Embolisation sélective par liquides embolisants, vaisseaux viscéraux
		39.79.36↔	Embolisation sélective par liquides embolisants, vaisseaux abdominaux
		39.79.38↔	Embolisation sélective par liquides embolisants, vaisseaux rachidiens
		39.79.39↔	Embolisation sélective par liquides embolisants, autres vaisseaux, autre
		39.79.40↔	Embolisation sélective par ballonnets détachables, autres vaisseaux, SAP
		39.79.41↔	Embolisation sélective par ballonnets détachables, vaisseaux du membre supérieur
		39.79.42↔	Embolisation sélective par ballonnets détachables, aorte
		39.79.44↔	Embolisation sélective par ballonnets détachables, vaisseaux thoraciques

39.79.45↔	Embolisation sélective par ballonnets détachables, vaisseaux viscéraux	39.79.89↔	Fermeture d'artères par cathéter à radiofréquence, autres vaisseaux, autre
39.79.46↔	Embolisation sélective par ballonnets détachables, vaisseaux abdominaux	39.8x.00↔	Opération du corps carotidien, du sinus carotidien et d'autres corps vasculaires, SAP
39.79.47↔	Embolisation sélective par ballonnets détachables, vaisseaux rachidiens	39.8x.10↔	Exploration du corps carotidien et d'autres corps vasculaires
39.79.48↔	Embolisation sélective par ballonnets détachables, vaisseaux du membre inférieur	39.8x.11↔	Excision du corps carotidien et d'autres corps vasculaires
39.79.49↔	Embolisation sélective par ballonnets détachables, autres vaisseaux, autre	39.8x.21↔	Révision sans remplacement de générateur d'impulsions pour activation du baroréflexe
39.79.50↔	Embolisation sélective par filtres (parapluie), autres vaisseaux, SAP	39.8x.22↔	Ablation de générateur d'impulsions pour activation du baroréflexe
39.79.51↔	Embolisation sélective par filtres (parapluie), vaisseaux du membre supérieur	39.8x.30↔	Implantation ou remplacement d'électrode(s) pour activation du baroréflexe
39.79.52↔	Embolisation sélective par filtres (parapluie), aorte	39.8x.31↔	Révision sans remplacement d'électrode(s) pour activation du baroréflexe
39.79.54↔	Embolisation sélective par filtres (parapluie), vaisseaux thoraciques	39.8x.32↔	Ablation d'électrode(s) pour activation du baroréflexe
39.79.55↔	Embolisation sélective par filtres (parapluie), vaisseaux viscéraux	39.8x.99↔	Opération du corps carotidien, du sinus carotidien et d'autres corps vasculaires, autre
39.79.56↔	Embolisation sélective par filtres (parapluie), vaisseaux abdominaux	39.90.00↔	Insertion de stent(s) dans un/des vaisseau(x) périphérique(s) sans libération de substance médicamenteuse, SAP
39.79.57↔	Embolisation sélective par filtres (parapluie), vaisseaux du membre inférieur	39.90.10↔	Insertion de stent(s) dans des vaisseaux non cardiaques, stents nus
39.79.58↔	Embolisation sélective par filtres (parapluie), vaisseaux rachidiens	39.90.11↔	Insertion de stent(s) dans des vaisseaux non cardiaques, stents biorésorbables
39.79.59↔	Embolisation sélective par filtres (parapluie), autres vaisseaux, autre	39.90.12↔	Insertion de stent(s) dans des vaisseaux non cardiaques, stents à grand lumen, SAP
39.79.60↔	Embolisation sélective par particules, autres vaisseaux, SAP	39.90.13↔	Insertion de stent(s) dans des vaisseaux non cardiaques, stents à grand lumen, non couverts
39.79.61↔	Embolisation sélective par particules, vaisseaux du membre supérieur	39.90.14↔	Insertion de stent(s) dans des vaisseaux non cardiaques, stents à grand lumen, couverts
39.79.62↔	Embolisation sélective par particules, aorte	39.90.15↔	Insertion de stent(s) dans des vaisseaux non cardiaques, stents couverts (stentgrafts) dans des vaisseaux sans anévrisme
39.79.64↔	Embolisation sélective par particules, vaisseaux thoraciques	39.90.16↔	Insertion de stent(s) dans des vaisseaux non cardiaques, stents couverts à surface bioactive
39.79.65↔	Embolisation sélective par particules, vaisseaux viscéraux	39.90.17↔	Insertion de stent(s) vasculaire(s) périphérique(s), stent(s) multicouches
39.79.66↔	Embolisation sélective par particules, vaisseaux abdominaux	39.90.19↔	Insertion de stent(s) dans des vaisseaux non cardiaques, autres stents
39.79.67↔	Embolisation sélective par particules, vaisseaux du membre inférieur	39.90.30↔	Insertion de stent(s) extra-long(s) (>10 cm) dans des vaisseaux non cardiaques, SAP
39.79.68↔	Embolisation sélective par particules, vaisseaux rachidiens	39.90.31↔	Insertion de stent(s) nus extra-long(s) (>10 cm) dans des vaisseaux non cardiaques
39.79.69↔	Embolisation sélective par particules, autres vaisseaux, autre	39.90.32↔	Insertion de stent(s) couverts extralong(s) (>10 cm) dans des vaisseaux non cardiaques
39.79.70↔	Fermeture d'artères par cathéter au laser, autres vaisseaux, SAP	39.90.39↔	Insertion de stent(s) extra-long(s) (>10 cm) dans des vaisseaux non cardiaques, autre
39.79.71↔	Fermeture d'artères par cathéter au laser, artères du membre supérieur	39.90.99↔	Insertion de stent(s) vasculaire(s) périphérique(s) sans libération de substance médicamenteuse, autre
39.79.72↔	Fermeture d'artères par cathéter au laser, aorte	39.99.10↔	Aortopexie
39.79.74↔	Fermeture d'artères par cathéter au laser, vaisseaux thoraciques	39.99.20↔	Opérations d'anomalies vasculaires congénitales, SAP
39.79.75↔	Fermeture d'artères par cathéter au laser, vaisseaux du membre inférieur	39.99.21↔	Opérations d'anomalie congénitale de l'isthme aortique (sténose) ou d'interruption de la crosse aortique
39.79.76↔	Fermeture d'artères par cathéter au laser, vaisseaux viscéraux	39.99.22↔	Opérations d'anomalie congénitale de l'artère ou de la veine pulmonaire ou d'une artère sous-clavière droite rétro-œsophagienne (arteria lusoria)
39.79.77↔	Fermeture d'artères par cathéter au laser, vaisseaux abdominaux	39.99.23↔	Opérations d'anomalies congénitales de la veine cave
39.79.79↔	Fermeture d'artères par cathéter au laser, autres vaisseaux, autre	39.99.24↔	Opération et unifocalisation de vaisseaux collatéraux congénitaux
39.79.80↔	Fermeture d'artères par cathéter à radiofréquence, autres vaisseaux, SAP	39.99.30↔	Fermeture par cathéter du canal artériel de Botal, SAP
39.79.81↔	Fermeture d'artères par cathéter à radiofréquence, artères du membre supérieur	39.99.31↔	Fermeture par cathéter du canal artériel de Botal, avec coil
39.79.82↔	Fermeture d'artères par cathéter à radiofréquence, aorte	39.99.32↔	Fermeture par cathéter du canal artériel de Botal, avec obturateur d'Amplatz
39.79.84↔	Fermeture d'artères par cathéter à radiofréquence, vaisseaux thoraciques	39.99.38↔	Fermeture par cathéter du canal artériel de Botal, autre
39.79.85↔	Fermeture d'artères par cathéter à radiofréquence, vaisseaux du membre inférieur	39.99.39↔	Opérations d'autres anomalies vasculaires congénitales
39.79.86↔	Fermeture d'artères par cathéter à radiofréquence, vaisseaux viscéraux		
39.79.87↔	Fermeture d'artères par cathéter à radiofréquence, vaisseaux abdominaux		

procédure F28-3

27.55.00↔	Grefe de peau totale de la lèvre et de la bouche, SAP	27.56.10↔	Grefe de peau d'épaisseur partielle de la lèvre et de la bouche, non étendue
27.55.10↔	Grefe de peau totale de la lèvre et de la bouche, non étendue	27.56.20↔	Grefe de peau d'épaisseur partielle de la lèvre et de la bouche, étendue
27.55.20↔	Grefe de peau totale de la lèvre et de la bouche, étendue		
27.55.99↔	Grefe de peau totale de la lèvre et de la bouche, autre		

27.56.30↔	Hétéogreffe de peau à la lèvre, non étendue	86.6a.1d↔	Greffe autologue de peau totale, non étendue, au pied
27.56.40↔	Hétéogreffe de peau à la lèvre, étendue	86.6a.21↔	Greffe autologue de peau totale, étendue, à la tête
27.56.50↔	Homogreffe de peau à la lèvre, non étendue	86.6a.22↔	Greffe autologue de peau totale, étendue, au cou
27.56.60↔	Homogreffe de peau à la lèvre, étendue	86.6a.23↔	Greffe autologue de peau totale, étendue, à l'épaule et à l'aisselle
27.56.99↔	Autre greffe de peau de la lèvre et de la bouche, autre	86.6a.24↔	Greffe autologue de peau totale, étendue, au bras et au coude
86.6a.11↔	Greffe autologue de peau totale, non étendue, à la tête	86.6a.25↔	Greffe autologue de peau totale, étendue, à l'avant-bras
86.6a.12↔	Greffe autologue de peau totale, non étendue, au cou	86.6a.27↔	Greffe autologue de peau totale, étendue, à la paroi thoracique et au dos
86.6a.13↔	Greffe autologue de peau totale, non étendue, à l'épaule et à l'aisselle	86.6a.28↔	Greffe autologue de peau totale, étendue, à l'abdomen et à l'aîne
86.6a.14↔	Greffe autologue de peau totale, non étendue, au bras et au coude	86.6a.2a↔	Greffe autologue de peau totale, étendue, aux fesses
86.6a.15↔	Greffe autologue de peau totale, non étendue, à l'avant-bras	86.6a.2b↔	Greffe autologue de peau totale, étendue, à la cuisse et au genou
86.6a.17↔	Greffe autologue de peau totale, non étendue, à la paroi thoracique et au dos	86.6a.2c↔	Greffe autologue de peau totale, étendue, à la jambe
86.6a.18↔	Greffe autologue de peau totale, non étendue, à l'abdomen et à l'aîne	86.6a.2d↔	Greffe autologue de peau totale, étendue, au pied
86.6a.1a↔	Greffe autologue de peau totale, non étendue, aux fesses	86.6b.16↔	Greffe autologue de peau d'épaisseur partielle, non étendue, à la main
86.6a.1b↔	Greffe autologue de peau totale, non étendue, à la cuisse et au genou	86.6b.26↔	Greffe autologue de peau d'épaisseur partielle, étendue, à la main
86.6a.1c↔	Greffe autologue de peau totale, non étendue, à la jambe		

ADRG F30**Opération pour malformation cardiaque complexe de naissance ou chirurgie hybride infantile**

Procédure dans le tableau F30-2 ou diagnostic principal dans le tableau F30-1 et procédure dans le tableau F30-3 ou procédure dans le tableau F30-4 et Âge < 16 années

DRG F30Z**Opération pour malformation cardiaque complexe de naissance ou chirurgie hybride infantile****diagnostic principal F30-1**

Q20.0	Tronc artériel commun	Q22.0	Atrésie de la valve pulmonaire
Q20.1	Ventricule droit à double issue [Double outlet right ventricle]	Q22.6	Hypoplasie du cœur droit
Q20.2	Ventricule gauche à double issue [Double outlet left ventricle]	Q23.4	Hypoplasie du cœur gauche
Q20.3	Communication ventriculo-auriculaire discordante	Q25.2	Atrésie de l'aorte
Q20.4	Ventricule à double issue [Double inlet ventricle]	Q25.5	Atrésie de l'artère pulmonaire
Q20.5	Communication auriculo-ventriculaire discordante	Q26.2	Retour veineux pulmonaire anormal total
Q20.6	Isomérisme des auricules cardiaques		
Q20.8	Autres malformations congénitales des cavités et des orifices cardiaques		

procédure F30-2

35.81↔	Correction totale de la tétralogie de Fallot	35.f3.51↔	Remplacement de la valve pulmonaire par prothèse mécanique, avec sternotomie totale comme voie d'abord
35.82↔	Correction de retour (connexion) veineux pulmonaire anormal total	35.f3.52↔	Remplacement de la valve pulmonaire par prothèse mécanique, avec thoracotomie mini-invasive (sternotomie partielle supérieure, thoracotomie latérale) comme voie d'abord
35.83↔	Correction totale de tronc artériel commun (truncus arteriosus)	35.f3.61↔	Remplacement de la valve pulmonaire par prothèse vasculaire avec valve, biologique, avec sternotomie totale comme voie d'abord
35.84↔	Correction totale de transposition de gros vaisseaux, NCA	35.f3.62↔	Remplacement de la valve pulmonaire par prothèse vasculaire avec valve, biologique avec thoracotomie mini-invasive (sternotomie partielle supérieure, thoracotomie latérale) comme voie d'abord
35.85↔	Intervention de Norwood de type I	35.f3.71↔	Remplacement de la valve pulmonaire par prothèse vasculaire avec valve, biologique, avec sternotomie totale comme voie d'abord
35.f3.00↔	Remplacement de la valve pulmonaire par prothèse valvulaire ou prothèse vasculaire avec valve, SAP	35.f3.72↔	Remplacement de la valve pulmonaire par prothèse vasculaire avec valve, mécanique, avec thoracotomie mini-invasive (sternotomie partielle supérieure, thoracotomie latérale) comme voie d'abord
35.f3.09↔	Remplacement de la valve pulmonaire par prothèse valvulaire ou prothèse vasculaire avec valve, autres	35.h3.00↔	Retrait avec implantation d'une nouvelle prothèse valvulaire pulmonaire ou d'une prothèse vasculaire avec valve, SAP
35.f3.11↔	Remplacement de la valve pulmonaire par allogreffe (homogreffe), avec sternotomie totale comme voie d'abord	35.h3.09↔	Retrait avec implantation d'une nouvelle prothèse valvulaire pulmonaire ou d'une prothèse vasculaire avec valve, autres
35.f3.12↔	Remplacement de la valve pulmonaire par allogreffe (homogreffe), avec thoracotomie mini-invasive (sternotomie partielle supérieure, thoracotomie latérale) comme voie d'abord	35.h3.11↔	Retrait d'une prothèse valvulaire pulmonaire ainsi qu'implantation d'une allogreffe (homogreffe), avec sternotomie totale comme voie d'abord
35.f3.21↔	Remplacement de la valve pulmonaire par xéngreffe (bioprothèse), avec sternotomie totale comme voie d'abord		
35.f3.22↔	Remplacement de la valve pulmonaire par xéngreffe (bioprothèse), avec thoracotomie mini-invasive (sternotomie partielle supérieure, thoracotomie latérale) comme voie d'abord		
35.f3.31↔	Remplacement de la valve pulmonaire par xéngreffe, sans stent, avec sternotomie totale comme voie d'abord		
35.f3.32↔	Remplacement de la valve pulmonaire par xéngreffe, sans stent, avec thoracotomie mini-invasive (sternotomie partielle supérieure, thoracotomie latérale) comme voie d'abord		

35.h3.12↔	Retrait d'une prothèse valvulaire pulmonaire ainsi qu'implantation d'une allogreffe (homogreffe), avec thoracotomie mini-invasive (sternotomie partielle supérieure, thoracotomie latérale) comme voie d'abord	35.h3.61↔	Retrait d'une prothèse valvulaire pulmonaire ainsi qu'implantation d'une prothèse vasculaire avec valve, biologique, avec sternotomie totale comme voie d'abord
35.h3.21↔	Retrait d'une prothèse valvulaire pulmonaire ainsi qu'implantation d'une xéno greffe (bioprothèse), avec sternotomie totale comme voie d'abord	35.h3.62↔	Retrait d'une prothèse valvulaire pulmonaire ainsi qu'implantation d'une prothèse vasculaire avec valve, biologique avec thoracotomie mini-invasive (sternotomie partielle supérieure, thoracotomie latérale) comme voie d'abord
35.h3.22↔	Retrait d'une prothèse valvulaire pulmonaire ainsi qu'implantation d'une xéno greffe (bioprothèse), avec thoracotomie mini-invasive (sternotomie partielle supérieure, thoracotomie latérale) comme voie d'abord	35.h3.71↔	Retrait d'une prothèse valvulaire pulmonaire ainsi qu'implantation d'une prothèse vasculaire avec valve, mécanique, avec sternotomie totale comme voie d'abord
35.h3.31↔	Retrait d'une prothèse valvulaire pulmonaire ainsi qu'implantation d'une xéno greffe, sans stent, avec sternotomie totale comme voie d'abord	35.h3.72↔	Retrait d'une prothèse valvulaire pulmonaire ainsi qu'implantation d'une prothèse vasculaire avec valve, mécanique, avec thoracotomie mini-invasive (sternotomie partielle supérieure, thoracotomie latérale) comme voie d'abord
35.h3.32↔	Retrait d'une prothèse valvulaire pulmonaire ainsi qu'implantation d'une xéno greffe, sans stent, avec thoracotomie mini-invasive (sternotomie partielle supérieure, thoracotomie latérale) comme voie d'abord	37.99.21↔	Réparation d'un ventricule droit à double issue de type Fallot
35.h3.51↔	Retrait d'une prothèse valvulaire pulmonaire ainsi qu'implantation d'une prothèse mécanique, avec sternotomie totale comme voie d'abord	37.99.22↔	Réparation d'autre ventricule droit à double issue
35.h3.52↔	Retrait d'une prothèse valvulaire pulmonaire ainsi qu'implantation d'une prothèse mécanique, avec thoracotomie mini-invasive (sternotomie partielle supérieure, thoracotomie latérale) comme voie d'abord	37.99.23↔	Opération d'un coeur fonctionnellement/morphologiquement univentriculaire
		37.99.24↔	Réparation d'un coeur triatrial
		37.99.25↔	Réparation d'absence de valve pulmonaire
		39.21.00↔	Anastomose de veine cave à artère pulmonaire, SAP
		39.21.10↔	Opération de Glenn sur un coeur fonctionnellement/morphologiquement univentriculaire
		39.21.99↔	Anastomose de veine cave à artère pulmonaire, autre

procédure F30-3

35.31↔	Opérations de muscle papillaire	35.61↔	Réparation de communication interauriculaire, avec greffe de tissu
35.32↔	Opérations de cordages tendineux	35.62↔	Réparation de communication interventriculaire avec greffe de tissu
35.34↔	Infundibulectomie	35.63↔	Réparation de défauts des coussinets endocardiques (canal AV), avec greffe de tissu
35.35.00↔	Opération de tabéculaires cardiaques, SAP	35.70↔	Autre réparation non précisée de communication septale intracardiaque, non précisée
35.35.09↔	Opération de tabéculaires cardiaques, autre	35.71↔	Autre réparation non précisée de communication interauriculaire
35.35.10↔	Réséction fibreuse ou musculaire sous-valvulaire de la valve aortique	35.72.00↔	Réparation de communication interventriculaire, SAP
35.36.00↔	Réséction supra valvulaire, valve cardiaque, SAP	35.72.10↔	Fermeture de communication interventriculaire acquise
35.36.09↔	Réséction supra valvulaire, valve cardiaque, autre	35.72.99↔	Réparation de communication interventriculaire, autre
35.36.11↔	Réséction supra valvulaire, valve aortique	35.73↔	Autre réparation non précisée de défaut des coussinets indocardiques (canal AV)
35.36.21↔	Réséction supra valvulaire, valve pulmonaire	35.82↔	Correction de retour (connexion) veineux pulmonaire anormal total
35.39↔	Opérations des structures adjacentes aux valves cardiaques, autre	35.91↔	Transposition (détournement) interauriculaire du retour veineux
35.41.00↔	Élargissement de communication interauriculaire existante, SAP	35.92↔	Création de conduit entre ventricule droit et artère pulmonaire
35.41.10↔	Élargissement de communication interauriculaire existante, technique à ciel ouvert	35.93↔	Création de conduit entre ventricule gauche et aorte
35.41.20↔	Élargissement de communication interauriculaire existante, technique fermée	35.94↔	Création de conduit entre oreillette et artère pulmonaire
35.41.99↔	Élargissement de communication interauriculaire existante, autre	35.95↔	Révision d'opération correctrice du coeur
35.42.00↔	Création de communication septale intracardiaque, SAP	35.98.00↔	Autres opérations des septa du coeur, SAP
35.42.10↔	Création de communication septale intracardiaque, technique à ciel ouvert	35.98.10↔	Fermeture transluminale percutanée de communication interauriculaire, SAP
35.42.20↔	Création de communication septale intracardiaque, technique fermée	35.98.19↔	Fermeture transluminale percutanée de communication interauriculaire, autre
35.42.99↔	Création de communication septale intracardiaque, autre	35.98.30↔	Fermeture transluminale percutanée de communication interventriculaire
35.43.00↔	Élargissement de communication interventriculaire existante, SAP	35.98.99↔	Autres opérations des septa du coeur, autre
35.43.10↔	Élargissement de communication interventriculaire existante, technique à ciel ouvert	35.99↔	Autres opérations des valves du coeur
35.43.20↔	Élargissement de communication interventriculaire existante, technique fermée	35.a1.00↔	Valvulotomie de la valve aortique, SAP
35.43.99↔	Élargissement de communication interventriculaire existante, autre	35.a1.09↔	Valvulotomie de la valve aortique, autres
35.50↔	Réparation de communication septale intracardiaque non précisée, avec prothèse	35.a1.11↔	Valvulotomie de la valve aortique avec sternotomie totale comme voie d'abord
35.51↔	Réparation de communication interauriculaire avec prothèse, technique ouverte	35.a1.12↔	Valvulotomie de la valve aortique avec thoracotomie mini-invasive (sternotomie partielle supérieure, thoracotomie latérale) comme voie d'abord
35.53↔	Réparation de communication interventriculaire avec prothèse, par voie ouverte	35.a1.13↔	Valvulotomie de la valve aortique, par voie endovasculaire
35.54↔	Réparation de défaut des coussinets endocardiques (canal AV), avec prothèse	35.a1.14↔	Valvulotomie de la valve aortique, guidée par cathéter, par voie transapicale
35.60↔	Réparation de communication septale intracardiaque non précisée, avec greffe de tissu	35.a2.00↔	Valvulotomie de la valve mitrale, SAP
		35.a2.09↔	Valvulotomie de la valve mitrale, autres
		35.a2.11↔	Valvulotomie de la valve mitrale avec sternotomie totale comme voie d'abord

35.a2.12↔	Valvulotomie de la valve mitrale avec thoracotomie mini-invasive (sternotomie partielle supérieure, thoracotomie latérale) comme voie d'abord	35.d2.14↔	Annuloplastie de la valve mitrale, guidée par cathéter, par voie transapicale
35.a2.13↔	Valvulotomie de la valve mitrale, par voie endovasculaire	35.d3.00↔	Annuloplastie de la valve pulmonaire, SAP
35.a2.14↔	Valvulotomie de la valve mitrale, guidée par cathéter, par voie transapicale	35.d3.09↔	Annuloplastie de la valve pulmonaire, autre
35.a3.00↔	Valvulotomie de la valve pulmonaire, SAP	35.d3.11↔	Annuloplastie de la valve pulmonaire, avec sternotomie totale comme voie d'abord
35.a3.09↔	Valvulotomie de la valve pulmonaire, autres	35.d3.12↔	Annuloplastie de la valve pulmonaire, avec thoracotomie mini-invasive (sternotomie partielle supérieure, thoracotomie latérale) comme voie d'abord
35.a3.11↔	Valvulotomie de la valve pulmonaire avec sternotomie totale comme voie d'abord	35.d3.13↔	Annuloplastie de la valve pulmonaire, par voie endovasculaire
35.a3.12↔	Valvulotomie de la valve pulmonaire avec thoracotomie mini-invasive (sternotomie partielle supérieure, thoracotomie latérale) comme voie d'abord	35.d3.14↔	Annuloplastie de la valve pulmonaire, guidée par cathéter, par voie transapicale
35.a3.13↔	Valvulotomie de la valve pulmonaire, par voie endovasculaire	35.d4.00↔	Annuloplastie de la valve tricuspide
35.a3.14↔	Valvulotomie de la valve pulmonaire, guidée par cathéter, par voie transapicale	35.d4.09↔	Annuloplastie de la valve tricuspide
35.a4.00↔	Valvulotomie de la valve tricuspide, SAP	35.d4.11↔	Annuloplastie de la valve tricuspide, avec sternotomie totale comme voie d'abord
35.a4.09↔	Valvulotomie de la valve tricuspide, autres	35.d4.12↔	Annuloplastie de la valve tricuspide, avec thoracotomie mini-invasive (sternotomie partielle supérieure, thoracotomie latérale) comme voie d'abord
35.a4.11↔	Valvulotomie de la valve tricuspide avec sternotomie totale comme voie d'abord	35.d4.13↔	Annuloplastie de la valve tricuspide, par voie endovasculaire
35.a4.12↔	Valvulotomie de la valve tricuspide avec thoracotomie mini-invasive (sternotomie partielle supérieure, thoracotomie latérale) comme voie d'abord	35.d4.14↔	Annuloplastie de la valve tricuspide, guidée par cathéter, par voie transapicale
35.a4.13↔	Valvulotomie de la valve tricuspide, par voie endovasculaire	35.e1.11↔	Valvuloplastie de la valve aortique avec sternotomie totale comme voie d'abord
35.a4.14↔	Valvulotomie de la valve tricuspide, guidée par cathéter, par voie transapicale	35.e1.12↔	Valvuloplastie de la valve aortique avec thoracotomie mini-invasive (sternotomie partielle supérieure, thoracotomie latérale) comme voie d'abord
35.c1.00↔	Reconstruction des cuspidés de la valve aortique, SAP	35.e2.11↔	Valvuloplastie de la valve mitrale avec sternotomie totale comme voie d'abord
35.c1.09↔	Reconstruction des cuspidés de la valve aortique, autres	35.e2.12↔	Valvuloplastie de la valve mitrale avec thoracotomie mini-invasive (sternotomie partielle supérieure, thoracotomie latérale) comme voie d'abord
35.c1.11↔	Reconstruction des cuspidés de la valve aortique, avec sternotomie totale comme voie d'abord	35.e3.11↔	Valvuloplastie de la valve pulmonaire avec sternotomie totale comme voie d'abord
35.c1.12↔	Valvuloplastie de la valve aortique avec thoracotomie mini-invasive (sternotomie partielle supérieure, thoracotomie latérale) comme voie d'abord	35.e3.12↔	Valvuloplastie de la valve pulmonaire avec thoracotomie mini-invasive (sternotomie partielle supérieure, thoracotomie latérale) comme voie d'abord
35.c2.00↔	Reconstruction des cuspidés de la valve mitrale, SAP	35.e4.11↔	Valvuloplastie de la valve tricuspide avec sternotomie totale comme voie d'abord
35.c2.09↔	Reconstruction des cuspidés de la valve mitrale, autres	35.e4.12↔	Valvuloplastie de la valve tricuspide avec thoracotomie mini-invasive (sternotomie partielle supérieure, thoracotomie latérale) comme voie d'abord
35.c2.11↔	Reconstruction des cuspidés de la valve mitrale, avec sternotomie totale comme voie d'abord	35.f1.00↔	Remplacement de la valve aortique par une prothèse valvulaire ou par une prothèse vasculaire avec valve, SAP
35.c2.12↔	Reconstruction des cuspidés de la valve mitrale, avec thoracotomie mini-invasive (sternotomie partielle supérieure, thoracotomie latérale) comme voie d'abord	35.f1.09↔	Remplacement de la valve aortique par une prothèse valvulaire ou par une prothèse vasculaire avec valve, autres
35.c3.00↔	Reconstruction des cuspidés de la valve pulmonaire, SAP	35.f1.11↔	Remplacement de la valve aortique par allogreffe (homogreffe), avec sternotomie totale comme voie d'abord
35.c3.09↔	Reconstruction des cuspidés de la valve pulmonaire, autres	35.f1.12↔	Remplacement de la valve aortique par allogreffe (homogreffe), avec thoracotomie mini-invasive (sternotomie partielle supérieure, thoracotomie latérale) comme voie d'abord
35.c3.11↔	Reconstruction des cuspidés de la valve pulmonaire, avec sternotomie totale comme voie d'abord	35.f1.21↔	Remplacement de la valve aortique par xéno greffe (bioprothèse), avec sternotomie totale comme voie d'abord
35.c3.12↔	Reconstruction des cuspidés de la valve pulmonaire, avec thoracotomie mini-invasive (sternotomie partielle supérieure, thoracotomie latérale) comme voie d'abord	35.f1.22↔	Remplacement de la valve aortique par xéno greffe (bioprothèse), avec thoracotomie mini-invasive (sternotomie partielle supérieure, thoracotomie latérale) comme voie d'abord
35.c4.00↔	Reconstruction des cuspidés de la valve tricuspide, SAP	35.f1.31↔	Remplacement de la valve aortique par xéno greffe, sans stent, avec sternotomie totale comme voie d'abord
35.c4.09↔	Reconstruction des cuspidés de la valve tricuspide, autres	35.f1.32↔	Remplacement de valve aortique par xéno greffe, sans stent, avec thoracotomie mini-invasive (sternotomie partielle supérieure, thoracotomie latérale) comme voie d'abord
35.c4.11↔	Reconstruction des cuspidés de la valve tricuspide, avec sternotomie totale comme voie d'abord	35.f1.41↔	Remplacement de la valve aortique par xéno greffe auto-expandable, sans suture, avec sternotomie totale comme voie d'abord
35.c4.12↔	Reconstruction des cuspidés de la valve tricuspide, avec thoracotomie mini-invasive (sternotomie partielle supérieure, thoracotomie latérale) comme voie d'abord	35.f1.42↔	Remplacement de valve aortique par xéno greffe auto-expandable, sans suture, avec thoracotomie mini-invasive (sternotomie partielle supérieure, thoracotomie latérale) comme voie d'abord
35.d1.00↔	Annuloplastie de la valve aortique, SAP	35.f1.51↔	Remplacement de la valve aortique par prothèse mécanique, avec sternotomie totale comme voie d'abord
35.d1.09↔	Annuloplastie de la valve aortique, autre	35.f1.52↔	Remplacement de la valve aortique par prothèse mécanique, avec thoracotomie mini-invasive (sternotomie partielle supérieure, thoracotomie latérale) comme voie d'abord
35.d1.11↔	Annuloplastie de la valve aortique avec sternotomie totale comme voie d'abord		
35.d1.12↔	Annuloplastie de la valve aortique avec thoracotomie mini-invasive (sternotomie partielle supérieure, thoracotomie latérale) comme voie d'abord		
35.d1.13↔	Annuloplastie de la valve aortique, par voie endovasculaire		
35.d1.14↔	Annuloplastie de la valve aortique, guidée par cathéter, par voie transapicale		
35.d2.00↔	Annuloplastie de la valve mitrale, SAP		
35.d2.09↔	Annuloplastie de la valve mitrale, autre		
35.d2.11↔	Annuloplastie de la valve mitrale, avec sternotomie totale comme voie d'abord		
35.d2.12↔	Annuloplastie de la valve mitrale, avec thoracotomie mini-invasive (sternotomie partielle supérieure, thoracotomie latérale) comme voie d'abord		

35.f1.61↔	Remplacement de la valve aortique par prothèse vasculaire avec valve, biologique, avec sternotomie totale comme voie d'abord	35.f3.72↔	Remplacement de la valve pulmonaire par prothèse vasculaire avec valve, mécanique, avec thoracotomie mini-invasive (sternotomie partielle supérieure, thoracotomie latérale) comme voie d'abord
35.f1.62↔	Remplacement de la valve aortique par prothèse vasculaire avec valve, biologique avec thoracotomie mini-invasive (sternotomie partielle supérieure, thoracotomie latérale) comme voie d'abord	35.f4.00↔	Remplacement de la valve tricuspide par prothèse valvulaire, SAP
35.f1.71↔	Remplacement de la valve aortique par prothèse vasculaire avec valve, mécanique, avec sternotomie totale comme voie d'abord	35.f4.09↔	Remplacement de la valve tricuspide par prothèse valvulaire, autres
35.f1.72↔	Remplacement de la valve aortique par prothèse vasculaire avec valve, mécanique, avec thoracotomie mini-invasive (sternotomie partielle supérieure, thoracotomie latérale) comme voie d'abord	35.f4.11↔	Remplacement de la valve tricuspide par allogreffe (homogreffe), avec sternotomie totale comme voie d'abord
35.f2.00↔	Remplacement de la valve mitrale par prothèse valvulaire, SAP	35.f4.12↔	Remplacement de la valve tricuspide par allogreffe (homogreffe), avec thoracotomie mini-invasive (sternotomie partielle supérieure, thoracotomie latérale) comme voie d'abord
35.f2.09↔	Remplacement de la valve mitrale par prothèse valvulaire, autres	35.f4.21↔	Remplacement de la valve tricuspide par xénoGREFFE (bioprothèse), avec sternotomie totale comme voie d'abord
35.f2.11↔	Remplacement de la valve mitrale par allogreffe (homogreffe), avec sternotomie totale comme voie d'abord	35.f4.22↔	Remplacement de la valve tricuspide par xénoGREFFE (bioprothèse), avec thoracotomie mini-invasive (sternotomie partielle supérieure, thoracotomie latérale) comme voie d'abord
35.f2.12↔	Remplacement de la valve mitrale par allogreffe (homogreffe), avec thoracotomie mini-invasive (sternotomie partielle supérieure, thoracotomie latérale) comme voie d'abord	35.f4.23↔	Remplacement de la valve tricuspide par xénoGREFFE (bioprothèse), par voie endovasculaire
35.f2.21↔	Remplacement de la valve mitrale par xénoGREFFE (bioprothèse), avec sternotomie totale comme voie d'abord	35.f4.24↔	Remplacement de la valve tricuspide par xénoGREFFE (bioprothèse), par voie transapicale
35.f2.22↔	Remplacement de la valve mitrale par xénoGREFFE (bioprothèse), avec thoracotomie mini-invasive (sternotomie partielle supérieure, thoracotomie latérale) comme voie d'abord	35.f4.31↔	Remplacement de la valve tricuspide par xénoGREFFE, sans stent, avec sternotomie totale comme voie d'abord
35.f2.31↔	Remplacement de la valve mitrale par xénoGREFFE, sans stent, avec sternotomie totale comme voie d'abord	35.f4.32↔	Remplacement de la valve tricuspide par xénoGREFFE, sans stent, avec thoracotomie mini-invasive (sternotomie partielle supérieure, thoracotomie latérale) comme voie d'abord
35.f2.32↔	Remplacement de la valve mitrale par xénoGREFFE, sans stent, avec thoracotomie mini-invasive (sternotomie partielle supérieure, thoracotomie latérale) comme voie d'abord	35.f4.33↔	Remplacement de la valve tricuspide par xénoGREFFE, sans stent, par voie endovasculaire
35.f2.51↔	Remplacement de la valve mitrale par prothèse mécanique, avec sternotomie totale comme voie d'abord	35.f4.34↔	Remplacement de la valve tricuspide par xénoGREFFE, sans stent, par voie transapicale
35.f2.52↔	Remplacement de la valve mitrale par prothèse mécanique, avec thoracotomie mini-invasive (sternotomie partielle supérieure, thoracotomie latérale) comme voie d'abord	35.f4.51↔	Remplacement de la valve tricuspide par prothèse mécanique, avec sternotomie totale comme voie d'abord
35.f3.00↔	Remplacement de la valve pulmonaire par prothèse valvulaire ou prothèse vasculaire avec valve, SAP	35.f4.52↔	Remplacement de la valve tricuspide par prothèse mécanique, avec thoracotomie mini-invasive (sternotomie partielle supérieure, thoracotomie latérale) comme voie d'abord
35.f3.09↔	Remplacement de la valve pulmonaire par prothèse valvulaire ou prothèse vasculaire avec valve, autres	35.g0↔	Révision d'un remplacement de la valve, SAP
35.f3.11↔	Remplacement de la valve pulmonaire par allogreffe (homogreffe), avec sternotomie totale comme voie d'abord	35.g1.11↔	Révision d'un remplacement de la valve aortique, avec sternotomie totale comme voie d'abord
35.f3.12↔	Remplacement de la valve pulmonaire par allogreffe (homogreffe), avec thoracotomie mini-invasive (sternotomie partielle supérieure, thoracotomie latérale) comme voie d'abord	35.g1.12↔	Révision d'un remplacement de la valve aortique, avec thoracotomie mini-invasive (sternotomie partielle supérieure, thoracotomie latérale) comme voie d'abord
35.f3.21↔	Remplacement de la valve pulmonaire par xénoGREFFE (bioprothèse), avec sternotomie totale comme voie d'abord	35.g1.13↔	Révision d'un remplacement de la valve aortique, par voie endovasculaire
35.f3.22↔	Remplacement de la valve pulmonaire par xénoGREFFE (bioprothèse), avec thoracotomie mini-invasive (sternotomie partielle supérieure, thoracotomie latérale) comme voie d'abord	35.g1.14↔	Révision d'un remplacement de la valve aortique, par voie transapicale
35.f3.31↔	Remplacement de la valve pulmonaire par xénoGREFFE, sans stent, avec sternotomie totale comme voie d'abord	35.g2.11↔	Révision d'un remplacement de la valve mitrale, avec sternotomie totale comme voie d'abord
35.f3.32↔	Remplacement de la valve pulmonaire par xénoGREFFE, sans stent, avec thoracotomie mini-invasive (sternotomie partielle supérieure, thoracotomie latérale) comme voie d'abord	35.g2.12↔	Révision d'un remplacement de la valve mitrale, avec thoracotomie mini-invasive (sternotomie partielle supérieure, thoracotomie latérale) comme voie d'abord
35.f3.51↔	Remplacement de la valve pulmonaire par prothèse mécanique, avec sternotomie totale comme voie d'abord	35.g2.13↔	Révision d'un remplacement de la valve mitrale, par voie endovasculaire
35.f3.52↔	Remplacement de la valve pulmonaire par prothèse mécanique, avec thoracotomie mini-invasive (sternotomie partielle supérieure, thoracotomie latérale) comme voie d'abord	35.g2.14↔	Révision d'un remplacement de la valve mitrale, par voie transapicale
35.f3.61↔	Remplacement de la valve pulmonaire par prothèse vasculaire avec valve, biologique, avec sternotomie totale comme voie d'abord	35.g3.11↔	Révision d'un remplacement de la valve pulmonaire, avec sternotomie totale comme voie d'abord
35.f3.62↔	Remplacement de la valve pulmonaire par prothèse vasculaire avec valve, biologique avec thoracotomie mini-invasive (sternotomie partielle supérieure, thoracotomie latérale) comme voie d'abord	35.g3.12↔	Révision d'un remplacement de la valve pulmonaire, avec thoracotomie mini-invasive (sternotomie partielle supérieure, thoracotomie latérale) comme voie d'abord
35.f3.71↔	Remplacement de la valve pulmonaire par prothèse vasculaire avec valve, biologique, avec sternotomie totale comme voie d'abord	35.g3.13↔	Révision d'un remplacement de la valve pulmonaire, par voie endovasculaire
		35.g3.14↔	Révision d'un remplacement de la valve pulmonaire, par voie transapicale
		35.g4.11↔	Révision d'un remplacement de la valve tricuspide, avec sternotomie totale comme voie d'abord
		35.g4.12↔	Révision d'un remplacement de la valve tricuspide, avec thoracotomie mini-invasive (sternotomie partielle supérieure, thoracotomie latérale) comme voie d'abord
		35.g4.13↔	Révision d'un remplacement de la valve tricuspide, par voie endovasculaire
		35.g4.14↔	Révision d'un remplacement de la valve tricuspide, par voie transapicale

35.g9↔	Révision d'un remplacement de valve cardiaque, autres	35.h2.24↔	Retrait d'une prothèse valvulaire mitrale ainsi qu'implantation d'une xénogreffe (bioprothèse), par voie transapicale
35.h1.00↔	Retrait avec implantation d'une nouvelle prothèse valvulaire aortique ou d'une prothèse vasculaire avec valve, SAP	35.h2.31↔	Retrait d'une prothèse valvulaire mitrale ainsi qu'implantation d'une xénogreffe, sans stent, avec sternotomie totale comme voie d'abord
35.h1.09↔	Retrait avec implantation d'une nouvelle prothèse valvulaire aortique ou d'une prothèse vasculaire avec valve, autres	35.h2.32↔	Retrait d'une prothèse valvulaire mitrale ainsi qu'implantation d'une xénogreffe, sans stent, avec thoracotomie mini-invasive (sternotomie partielle supérieure, thoracotomie latérale) comme voie d'abord
35.h1.11↔	Retrait d'une prothèse valvulaire aortique ainsi qu'implantation d'une allogreffe (homogreffe), avec sternotomie totale comme voie d'abord	35.h2.33↔	Retrait d'une prothèse valvulaire mitrale ainsi qu'implantation d'une xénogreffe, sans stent, par voie endovasculaire
35.h1.12↔	Retrait d'une prothèse valvulaire aortique ainsi qu'implantation d'une allogreffe (homogreffe), avec thoracotomie mini-invasive (sternotomie partielle supérieure, thoracotomie latérale) comme voie d'abord	35.h2.34↔	Retrait d'une prothèse valvulaire mitrale ainsi qu'implantation d'une xénogreffe, sans stent, par voie transapicale
35.h1.21↔	Retrait d'une prothèse valvulaire aortique ainsi qu'implantation d'une xénogreffe (bioprothèse), avec sternotomie totale comme voie d'abord	35.h2.51↔	Retrait d'une prothèse valvulaire mitrale ainsi qu'implantation d'une prothèse mécanique, avec sternotomie totale comme voie d'abord
35.h1.22↔	Retrait d'une prothèse valvulaire aortique ainsi qu'implantation d'une xénogreffe (bioprothèse), avec thoracotomie mini-invasive (sternotomie partielle supérieure, thoracotomie latérale) comme voie d'abord	35.h2.52↔	Retrait d'une prothèse valvulaire mitrale ainsi qu'implantation d'une prothèse mécanique, avec thoracotomie mini-invasive (sternotomie partielle supérieure, thoracotomie latérale) comme voie d'abord
35.h1.31↔	Retrait d'une prothèse valvulaire aortique ainsi qu'implantation d'une xénogreffe, sans stent, avec sternotomie totale comme voie d'abord	35.h3.00↔	Retrait avec implantation d'une nouvelle prothèse valvulaire pulmonaire ou d'une prothèse vasculaire avec valve, SAP
35.h1.32↔	Retrait d'une prothèse valvulaire aortique ainsi qu'implantation d'une xénogreffe, sans stent, avec thoracotomie mini-invasive (sternotomie partielle supérieure, thoracotomie latérale) comme voie d'abord	35.h3.09↔	Retrait avec implantation d'une nouvelle prothèse valvulaire pulmonaire ou d'une prothèse vasculaire avec valve, autres
35.h1.41↔	Retrait d'une prothèse valvulaire aortique ainsi qu'implantation d'une xénogreffe auto-expansible, sans suture, avec sternotomie totale comme voie d'abord	35.h3.11↔	Retrait d'une prothèse valvulaire pulmonaire ainsi qu'implantation d'une allogreffe (homogreffe), avec sternotomie totale comme voie d'abord
35.h1.42↔	Retrait d'une prothèse valvulaire aortique ainsi qu'implantation d'une xénogreffe auto-expansible, sans suture, avec thoracotomie mini-invasive (sternotomie partielle supérieure, thoracotomie latérale) comme voie d'abord	35.h3.12↔	Retrait d'une prothèse valvulaire pulmonaire ainsi qu'implantation d'une allogreffe (homogreffe), avec thoracotomie mini-invasive (sternotomie partielle supérieure, thoracotomie latérale) comme voie d'abord
35.h1.51↔	Retrait d'une prothèse valvulaire aortique ainsi qu'implantation d'une prothèse mécanique, avec sternotomie totale comme voie d'abord	35.h3.21↔	Retrait d'une prothèse valvulaire pulmonaire ainsi qu'implantation d'une xénogreffe (bioprothèse), avec sternotomie totale comme voie d'abord
35.h1.52↔	Retrait d'une prothèse valvulaire aortique ainsi qu'implantation d'une prothèse mécanique, avec thoracotomie mini-invasive (sternotomie partielle supérieure, thoracotomie latérale) comme voie d'abord	35.h3.22↔	Retrait d'une prothèse valvulaire pulmonaire ainsi qu'implantation d'une xénogreffe (bioprothèse), avec thoracotomie mini-invasive (sternotomie partielle supérieure, thoracotomie latérale) comme voie d'abord
35.h1.61↔	Retrait d'une prothèse valvulaire aortique ainsi qu'implantation d'une prothèse vasculaire avec valve, biologique, avec sternotomie totale comme voie d'abord	35.h3.31↔	Retrait d'une prothèse valvulaire pulmonaire ainsi qu'implantation d'une xénogreffe, sans stent, avec sternotomie totale comme voie d'abord
35.h1.62↔	Retrait d'une prothèse valvulaire aortique ainsi qu'implantation d'une prothèse vasculaire avec valve, biologique avec thoracotomie mini-invasive (sternotomie partielle supérieure, thoracotomie latérale) comme voie d'abord	35.h3.32↔	Retrait d'une prothèse valvulaire pulmonaire ainsi qu'implantation d'une xénogreffe, sans stent, avec thoracotomie mini-invasive (sternotomie partielle supérieure, thoracotomie latérale) comme voie d'abord
35.h1.71↔	Retrait d'une prothèse valvulaire aortique ainsi qu'implantation d'une prothèse vasculaire avec valve, mécanique, avec sternotomie totale comme voie d'abord	35.h3.51↔	Retrait d'une prothèse valvulaire pulmonaire ainsi qu'implantation d'une prothèse mécanique, avec sternotomie totale comme voie d'abord
35.h1.72↔	Retrait d'une prothèse valvulaire aortique ainsi qu'implantation d'une prothèse vasculaire avec valve, mécanique avec thoracotomie mini-invasive (sternotomie partielle supérieure, thoracotomie latérale) comme voie d'abord	35.h3.52↔	Retrait d'une prothèse valvulaire pulmonaire ainsi qu'implantation d'une prothèse mécanique, avec thoracotomie mini-invasive (sternotomie partielle supérieure, thoracotomie latérale) comme voie d'abord
35.h2.00↔	Retrait avec implantation d'une nouvelle prothèse valvulaire mitrale, SAP	35.h3.61↔	Retrait d'une prothèse valvulaire pulmonaire ainsi qu'implantation d'une prothèse vasculaire avec valve, biologique, avec sternotomie totale comme voie d'abord
35.h2.09↔	Retrait avec implantation d'une nouvelle prothèse valvulaire mitrale, autres	35.h3.62↔	Retrait d'une prothèse valvulaire pulmonaire ainsi qu'implantation d'une prothèse vasculaire avec valve, biologique avec thoracotomie mini-invasive (sternotomie partielle supérieure, thoracotomie latérale) comme voie d'abord
35.h2.11↔	Retrait d'une prothèse valvulaire mitrale ainsi qu'implantation d'une allogreffe (homogreffe), avec sternotomie totale comme voie d'abord	35.h3.71↔	Retrait d'une prothèse valvulaire pulmonaire ainsi qu'implantation d'une prothèse vasculaire avec valve, mécanique, avec sternotomie totale comme voie d'abord
35.h2.12↔	Retrait d'une prothèse valvulaire mitrale ainsi qu'implantation d'une allogreffe (homogreffe), avec thoracotomie mini-invasive (sternotomie partielle supérieure, thoracotomie latérale) comme voie d'abord	35.h3.72↔	Retrait d'une prothèse valvulaire pulmonaire ainsi qu'implantation d'une prothèse vasculaire avec valve, mécanique, avec thoracotomie mini-invasive (sternotomie partielle supérieure, thoracotomie latérale) comme voie d'abord
35.h2.21↔	Retrait d'une prothèse valvulaire mitrale ainsi qu'implantation d'une xénogreffe (bioprothèse), avec sternotomie totale comme voie d'abord	35.h4.00↔	Retrait avec implantation d'une nouvelle prothèse valvulaire tricuspide, SAP
35.h2.22↔	Retrait d'une prothèse valvulaire mitrale ainsi qu'implantation d'une xénogreffe (bioprothèse), avec thoracotomie mini-invasive (sternotomie partielle supérieure, thoracotomie latérale) comme voie d'abord	35.h4.09↔	Retrait avec implantation d'une nouvelle prothèse valvulaire tricuspide, autres
35.h2.23↔	Retrait d'une prothèse valvulaire mitrale ainsi qu'implantation d'une xénogreffe (bioprothèse), par voie endovasculaire	35.h4.11↔	Retrait d'une prothèse valvulaire tricuspide ainsi qu'implantation d'une allogreffe (homogreffe), avec sternotomie totale comme voie d'abord

35.h4.12↔	Retrait d'une prothèse valvulaire tricuspide ainsi qu'implantation d'une allogreffe (homogreffe), avec thoracotomie mini-invasive (sternotomie partielle supérieure, thoracotomie latérale) comme voie d'abord	36.11.34↔	Pontage (aorto-)coronaire simple, mini-invasif, avec artère autogène, artère abdominale
35.h4.21↔	Retrait d'une prothèse valvulaire tricuspide ainsi qu'implantation d'une xéngreffe (bioprothèse), avec sternotomie totale comme voie d'abord	36.11.35↔	Pontage (aorto-)coronaire simple, mini-invasif, avec artère autogène, autre artère
35.h4.22↔	Retrait d'une prothèse valvulaire tricuspide ainsi qu'implantation d'une xéngreffe (bioprothèse), avec thoracotomie mini-invasive (sternotomie partielle supérieure, thoracotomie latérale) comme voie d'abord	36.11.36↔	Pontage (aorto-)coronaire simple, mini-invasif, avec veine autogène, sans treillis externe de stabilisation
35.h4.23↔	Retrait d'une prothèse valvulaire tricuspide ainsi qu'implantation d'une xéngreffe (bioprothèse), par voie endovasculaire	36.11.37↔	Pontage (aorto-)coronaire simple, mini-invasif, avec veine autogène, avec treillis externe de stabilisation
35.h4.31↔	Retrait d'une prothèse valvulaire tricuspide ainsi qu'implantation d'une xéngreffe, sans stent, avec sternotomie totale comme voie d'abord	36.11.38↔	Pontage (aorto-)coronaire simple, mini-invasif, avec xéngreffe
35.h4.32↔	Retrait d'une prothèse valvulaire tricuspide ainsi qu'implantation d'une xéngreffe, sans stent, avec thoracotomie mini-invasive (sternotomie partielle supérieure, thoracotomie latérale) comme voie d'abord	36.11.3a↔	Pontage (aorto-)coronaire simple, mini-invasif, avec prothèse vasculaire
35.h4.33↔	Retrait d'une prothèse valvulaire tricuspide ainsi qu'implantation d'une xéngreffe, sans stent, par voie endovasculaire	36.11.99↔	Pontage (aorto-)coronaire simple, par technique et par matériel, autre
35.h4.51↔	Retrait d'une prothèse valvulaire tricuspide ainsi qu'implantation consécutive d'une prothèse mécanique, avec sternotomie totale comme voie d'abord	36.12.00↔	Double pontage (aorto-)coronaire, par technique et par matériel, SAP
35.h4.52↔	Retrait d'une prothèse valvulaire tricuspide ainsi qu'implantation d'une prothèse mécanique, avec thoracotomie mini-invasive (sternotomie partielle supérieure, thoracotomie latérale) comme voie d'abord	36.12.21↔	Double pontage (aorto-)coronaire, chirurgical ouvert (thoracotomie, mini-thoracotomie, sternotomie), avec artère autogène, artère radiale
35.i1.11↔	Opération de Brock	36.12.22↔	Double pontage (aorto-)coronaire, chirurgical ouvert (thoracotomie, mini-thoracotomie, sternotomie), avec artère autogène, artère mammaire interne (artère thoracique interne)
35.i2.11↔	Opération selon Ross	36.12.23↔	Double pontage (aorto-)coronaire, chirurgical ouvert (thoracotomie, mini-thoracotomie, sternotomie), avec artère autogène, greffon libre d'artère mammaire interne [AMI] (artère thoracique interne)
35.i3.11↔	Intervention de Tirone David	36.12.24↔	Double pontage (aorto-)coronaire, chirurgical ouvert (thoracotomie, mini-thoracotomie, sternotomie), avec artère autogène, artère abdominale
35.i3.12↔	Opération selon Yacoub	36.12.25↔	Double pontage (aorto-)coronaire, chirurgical ouvert (thoracotomie, mini-thoracotomie, sternotomie), avec artère autogène, autre artère
35.i9↔	Opérations spécifiques des valves cardiaques et des structures avoisinantes, autres	36.12.26↔	Double pontage (aorto-)coronaire, chirurgical ouvert (thoracotomie, mini-thoracotomie, sternotomie), avec veine autogène, sans treillis externe de stabilisation
36.03↔	Angioplastie d'artère coronaire à thorax ouvert	36.12.27↔	Double pontage (aorto-)coronaire, chirurgical ouvert (thoracotomie, mini-thoracotomie, sternotomie), avec veine autogène, avec treillis externe de stabilisation
36.09↔	Autre ablation de sténose ou obstruction d'artère coronaire	36.12.28↔	Double pontage (aorto-)coronaire, chirurgical ouvert (thoracotomie, mini-thoracotomie, sternotomie), avec xéngreffe
36.10↔	Pontage aorto-coronaire pour revascularisation cardiaque, SAP	36.12.2a↔	Double pontage (aorto-)coronaire, chirurgical ouvert (thoracotomie, mini-thoracotomie, sternotomie), avec prothèse vasculaire
36.11.00↔	Pontage (aorto-)coronaire simple, par technique et par matériel, SAP	36.12.31↔	Double pontage (aorto-)coronaire, mini-invasif, avec artère autogène, artère radiale
36.11.21↔	Pontage (aorto-)coronaire simple, chirurgical ouvert (thoracotomie, mini-thoracotomie, sternotomie), avec artère autogène, artère radiale	36.12.32↔	Double pontage (aorto-)coronaire, mini-invasif, avec artère autogène, artère mammaire interne (artère thoracique interne)
36.11.22↔	Pontage (aorto-)coronaire simple, chirurgical ouvert (thoracotomie, mini-thoracotomie, sternotomie), avec artère autogène, artère mammaire interne (artère thoracique interne)	36.12.33↔	Double pontage (aorto-)coronaire, mini-invasif, avec artère autogène, greffon libre d'artère mammaire interne [IMA] (artère thoracique interne)
36.11.23↔	Pontage (aorto-)coronaire simple, chirurgical ouvert (thoracotomie, mini-thoracotomie, sternotomie), avec artère autogène, greffon libre d'artère mammaire interne [AMI] (artère thoracique interne)	36.12.34↔	Double pontage (aorto-)coronaire, mini-invasif, avec artère autogène, artère abdominale
36.11.24↔	Pontage (aorto-)coronaire simple, chirurgical ouvert (thoracotomie, mini-thoracotomie, sternotomie), avec artère autogène, artère abdominale	36.12.35↔	Double pontage (aorto-)coronaire, mini-invasif, avec artère autogène, autre artère
36.11.25↔	Pontage (aorto-)coronaire simple, chirurgical ouvert (thoracotomie, mini-thoracotomie, sternotomie), avec artère autogène, autre artère	36.12.36↔	Double pontage (aorto-)coronaire, mini-invasif, avec veine autogène, sans treillis externe de stabilisation
36.11.26↔	Pontage (aorto-)coronaire simple, chirurgical ouvert (thoracotomie, mini-thoracotomie, sternotomie), avec veine autogène, sans treillis externe de stabilisation	36.12.37↔	Double pontage (aorto-)coronaire, mini-invasif, avec veine autogène, avec treillis externe de stabilisation
36.11.27↔	Pontage (aorto-)coronaire simple, chirurgical ouvert (thoracotomie, mini-thoracotomie, sternotomie), avec veine autogène, avec treillis externe de stabilisation	36.12.38↔	Double pontage (aorto-)coronaire, mini-invasif, avec xéngreffe
36.11.28↔	Pontage (aorto-)coronaire simple, chirurgical ouvert (thoracotomie, mini-thoracotomie, sternotomie), avec xéngreffe	36.12.3a↔	Double pontage (aorto-)coronaire, mini-invasif, avec prothèse vasculaire
36.11.2a↔	Pontage (aorto-)coronaire simple, chirurgical ouvert (thoracotomie, mini-thoracotomie, sternotomie), avec prothèse vasculaire	36.12.99↔	Double pontage (aorto-)coronaire, par technique et par matériel, autre
36.11.31↔	Pontage (aorto-)coronaire simple, mini-invasif, avec artère autogène, artère radiale	36.13.00↔	Triple pontage (aorto-)coronaire, par technique et par matériel, SAP
36.11.32↔	Pontage (aorto-)coronaire simple, mini-invasif, avec artère autogène, artère mammaire interne (artère thoracique interne)	36.13.21↔	Triple pontage (aorto-)coronaire, chirurgical ouvert (thoracotomie, mini-thoracotomie, sternotomie), avec artère autogène, artère radiale
36.11.33↔	Pontage (aorto-)coronaire simple, mini-invasif, avec artère autogène, greffon libre d'artère mammaire interne [IMA] (artère thoracique interne)	36.13.22↔	Triple pontage (aorto-)coronaire, chirurgical ouvert (thoracotomie, mini-thoracotomie, sternotomie), avec artère autogène, artère mammaire interne (artère thoracique interne)

36.13.23↔	Triple pontage (aorto-)coronaire, chirurgical ouvert (thoracotomie, mini-thoracotomie, sternotomie), avec artère autogène, greffon libre d'artère mammaire interne [AMI] (artère thoracique interne)	36.18.23↔	Quadruple pontage (aorto-)coronaire, mini-invasif, avec artère autogène, greffon libre d'artère mammaire interne [IMA] (artère thoracique interne)
36.13.24↔	Triple pontage (aorto-)coronaire, chirurgical ouvert (thoracotomie, mini-thoracotomie, sternotomie), avec artère autogène, artère abdominale	36.18.24↔	Quadruple pontage (aorto-)coronaire, mini-invasif, avec artère autogène, artère abdominale
36.13.25↔	Triple pontage (aorto-)coronaire, chirurgical ouvert (thoracotomie, mini-thoracotomie, sternotomie), avec artère autogène, autre artère	36.18.25↔	Quadruple pontage (aorto-)coronaire, mini-invasif, avec artère autogène, autre artère
36.13.26↔	Triple pontage (aorto-)coronaire, chirurgical ouvert (thoracotomie, mini-thoracotomie, sternotomie), avec veine autogène, sans treillis externe de stabilisation	36.18.26↔	Quadruple pontage (aorto-)coronaire, mini-invasif, avec veine autogène, sans treillis externe de stabilisation
36.13.27↔	Triple pontage (aorto-)coronaire, chirurgical ouvert (thoracotomie, mini-thoracotomie, sternotomie), avec veine autogène, avec treillis externe de stabilisation	36.18.27↔	Quadruple pontage (aorto-)coronaire, mini-invasif, avec veine autogène, avec treillis externe de stabilisation
36.13.28↔	Triple pontage (aorto-)coronaire, chirurgical ouvert (thoracotomie, mini-thoracotomie, sternotomie), avec xéno greffe	36.18.28↔	Quadruple pontage (aorto-)coronaire, mini-invasif, avec xéno greffe
36.13.2a↔	Triple pontage (aorto-)coronaire, chirurgical ouvert (thoracotomie, mini-thoracotomie, sternotomie), avec prothèse vasculaire	36.18.2a↔	Quadruple pontage (aorto-)coronaire, mini-invasif, avec prothèse vasculaire
36.13.31↔	Triple pontage (aorto-)coronaire, mini-invasif, avec artère autogène, artère radiale	36.18.99↔	Quadruple pontage (aorto-)coronaire, par technique et par matériel, autre
36.13.32↔	Triple pontage (aorto-)coronaire, mini-invasif, avec artère autogène, artère mammaire interne (artère thoracique interne)	36.19↔	Autre anastomose de pontage pour revascularisation du coeur
36.13.33↔	Triple pontage (aorto-)coronaire, mini-invasif, avec artère autogène, greffon libre d'artère mammaire interne [IMA] (artère thoracique interne)	36.1a.00↔	Quintuple pontage (aorto-)coronaire, par technique et par matériel, SAP
36.13.34↔	Triple pontage (aorto-)coronaire, mini-invasif, avec artère autogène, artère abdominale	36.1a.11↔	Quintuple pontage (aorto-)coronaire, chirurgical ouvert (thoracotomie, mini-thoracotomie, sternotomie), avec artère autogène, artère radiale
36.13.35↔	Triple pontage (aorto-)coronaire, mini-invasif, avec artère autogène, autre artère	36.1a.12↔	Quintuple pontage (aorto-)coronaire, chirurgical ouvert (thoracotomie, mini-thoracotomie, sternotomie), avec artère autogène, artère mammaire interne (artère thoracique interne)
36.13.36↔	Triple pontage (aorto-)coronaire, mini-invasif, avec veine autogène, sans treillis externe de stabilisation	36.1a.13↔	Quintuple pontage (aorto-)coronaire, chirurgical ouvert (thoracotomie, mini-thoracotomie, sternotomie), avec artère autogène, greffon libre d'artère mammaire interne [AMI] (artère thoracique interne)
36.13.37↔	Triple pontage (aorto-)coronaire, mini-invasif, avec veine autogène, avec treillis externe de stabilisation	36.1a.14↔	Quintuple pontage (aorto-)coronaire, chirurgical ouvert (thoracotomie, mini-thoracotomie, sternotomie), avec artère autogène, artère abdominale
36.13.38↔	Triple pontage (aorto-)coronaire, mini-invasif, avec xéno greffe	36.1a.15↔	Quintuple pontage (aorto-)coronaire, chirurgical ouvert (thoracotomie, mini-thoracotomie, sternotomie), avec artère autogène, autre artère
36.13.3a↔	Triple pontage (aorto-)coronaire, mini-invasif, avec prothèse vasculaire	36.1a.16↔	Quintuple pontage (aorto-)coronaire, chirurgical ouvert (thoracotomie, mini-thoracotomie, sternotomie), avec veine autogène, sans treillis externe de stabilisation
36.13.99↔	Triple pontage (aorto-)coronaire, par technique et par matériel, autre	36.1a.17↔	Quintuple pontage (aorto-)coronaire, chirurgical ouvert (thoracotomie, mini-thoracotomie, sternotomie), avec veine autogène, avec treillis externe de stabilisation
36.18.00↔	Quadruple pontage (aorto-)coronaire, par technique et par matériel, SAP	36.1a.18↔	Quintuple pontage (aorto-)coronaire, chirurgical ouvert (thoracotomie, mini-thoracotomie, sternotomie), avec xéno greffe
36.18.11↔	Quadruple pontage (aorto-)coronaire, chirurgical ouvert (thoracotomie, mini-thoracotomie, sternotomie), avec artère autogène, artère radiale	36.1a.1a↔	Quintuple pontage (aorto-)coronaire, chirurgical ouvert (thoracotomie, mini-thoracotomie, sternotomie), avec prothèse vasculaire
36.18.12↔	Quadruple pontage (aorto-)coronaire, chirurgical ouvert (thoracotomie, mini-thoracotomie, sternotomie), avec artère autogène, artère mammaire interne (artère thoracique interne)	36.1a.21↔	Quintuple pontage (aorto-)coronaire, mini-invasif, avec artère autogène, artère radiale
36.18.13↔	Quadruple pontage (aorto-)coronaire, chirurgical ouvert (thoracotomie, mini-thoracotomie, sternotomie), avec artère autogène, greffon libre d'artère mammaire interne [AMI] (artère thoracique interne)	36.1a.22↔	Quintuple pontage (aorto-)coronaire, mini-invasif, avec artère autogène, artère mammaire interne (artère thoracique interne)
36.18.14↔	Quadruple pontage (aorto-)coronaire, chirurgical ouvert (thoracotomie, mini-thoracotomie, sternotomie), avec artère autogène, artère abdominale	36.1a.23↔	Quintuple pontage (aorto-)coronaire, mini-invasif, avec artère autogène, greffon libre d'artère mammaire interne [IMA] (artère thoracique interne)
36.18.15↔	Quadruple pontage (aorto-)coronaire, chirurgical ouvert (thoracotomie, mini-thoracotomie, sternotomie), avec artère autogène, autre artère	36.1a.24↔	Quintuple pontage (aorto-)coronaire, mini-invasif, avec artère autogène, artère abdominale
36.18.16↔	Quadruple pontage (aorto-)coronaire, chirurgical ouvert (thoracotomie, mini-thoracotomie, sternotomie), avec veine autogène, sans treillis externe de stabilisation	36.1a.25↔	Quintuple pontage (aorto-)coronaire, mini-invasif, avec artère autogène, autre artère
36.18.17↔	Quadruple pontage (aorto-)coronaire, chirurgical ouvert (thoracotomie, mini-thoracotomie, sternotomie), avec veine autogène, avec treillis externe de stabilisation	36.1a.26↔	Quintuple pontage (aorto-)coronaire, mini-invasif, avec veine autogène, sans treillis externe de stabilisation
36.18.18↔	Quadruple pontage (aorto-)coronaire, chirurgical ouvert (thoracotomie, mini-thoracotomie, sternotomie), avec xéno greffe	36.1a.27↔	Quintuple pontage (aorto-)coronaire, mini-invasif, avec veine autogène, avec treillis externe de stabilisation
36.18.1a↔	Quadruple pontage (aorto-)coronaire, chirurgical ouvert (thoracotomie, mini-thoracotomie, sternotomie), avec prothèse vasculaire	36.1a.28↔	Quintuple pontage (aorto-)coronaire, mini-invasif, avec xéno greffe
36.18.21↔	Quadruple pontage (aorto-)coronaire, mini-invasif, avec artère autogène, artère radiale	36.1a.2a↔	Quintuple pontage (aorto-)coronaire, mini-invasif, avec prothèse vasculaire
36.18.22↔	Quadruple pontage (aorto-)coronaire, mini-invasif, avec artère autogène, artère mammaire interne (artère thoracique interne)	36.1a.99↔	Quintuple pontage (aorto-)coronaire, autre
		36.1b.00↔	Pontage (aorto-)coronaire sextuple ou plus, par technique et par matériel, SAP
		36.1b.11↔	Pontage (aorto-)coronaire sextuple ou plus, chirurgical ouvert (thoracotomie, mini-thoracotomie, sternotomie), avec artère autogène, artère radiale

36.1b.12↔	Pontage (aorto-)coronaire sextuple ou plus, chirurgical ouvert (thoracotomie, mini-thoracotomie, sternotomie), avec artère autogène, artère mammaire interne (artère thoracique interne)	37.10↔	Incision du coeur, SAP
36.1b.13↔	Pontage (aorto-)coronaire sextuple ou plus, chirurgical ouvert (thoracotomie, mini-thoracotomie, sternotomie), avec artère autogène, greffon libre d'artère mammaire interne [AMI] (artère thoracique interne)	37.11↔	Cardiotomie
36.1b.14↔	Pontage (aorto-)coronaire sextuple ou plus, chirurgical ouvert (thoracotomie, mini-thoracotomie, sternotomie), avec artère autogène, artère abdominale	37.32↔	Excision d'anévrisme du coeur
36.1b.15↔	Pontage (aorto-)coronaire sextuple ou plus, chirurgical ouvert (thoracotomie, mini-thoracotomie, sternotomie), avec artère autogène, autre artère	37.33.00↔	Excision ou destruction d'autre lésion ou tissu du coeur, par voie ouverte, SAP
36.1b.16↔	Pontage (aorto-)coronaire sextuple ou plus, chirurgical ouvert (thoracotomie, mini-thoracotomie, sternotomie), avec veine autogène, sans treillis externe de stabilisation	37.33.10↔	Excision ou destruction d'éléments du système de conduction des stimuli, par voie ouverte, SAP
36.1b.17↔	Pontage (aorto-)coronaire sextuple ou plus, chirurgical ouvert (thoracotomie, mini-thoracotomie, sternotomie), avec veine autogène, avec treillis externe de stabilisation	37.33.11↔	Excision ou destruction d'éléments du système de conduction des stimuli, par voie ouverte, techniques d'ablation pour le traitement de tachyarythmie
36.1b.18↔	Pontage (aorto-)coronaire sextuple ou plus, chirurgical ouvert (thoracotomie, mini-thoracotomie, sternotomie), avec xéno greffe	37.33.19↔	Excision ou destruction d'éléments du système de conduction des stimuli, par voie ouverte, autre
36.1b.1a↔	Pontage (aorto-)coronaire sextuple ou plus, chirurgical ouvert (thoracotomie, mini-thoracotomie, sternotomie), avec prothèse vasculaire	37.33.20↔	Excision d'autre lésion ou tissu du coeur, par voie ouverte
36.1b.21↔	Pontage (aorto-)coronaire sextuple ou plus, mini-invasif, avec artère autogène, artère radiale	37.33.30↔	Destruction d'autre lésion ou tissu du coeur, par voie ouverte
36.1b.22↔	Pontage (aorto-)coronaire sextuple ou plus, mini-invasif, avec artère autogène, artère mammaire interne (artère thoracique interne)	37.33.99↔	Excision ou destruction d'autre lésion ou tissu du coeur, par voie ouverte, autre
36.1b.23↔	Pontage (aorto-)coronaire sextuple ou plus, mini-invasif, avec artère autogène, greffon libre d'artère mammaire interne [IMA] (artère thoracique interne)	37.35↔	Ventriculectomie partielle
36.1b.24↔	Pontage (aorto-)coronaire sextuple ou plus, mini-invasif, avec artère autogène, artère abdominale	37.41↔	Implantation de système d'assistance cardiaque prothétique autour du coeur
36.1b.25↔	Pontage (aorto-)coronaire sextuple ou plus, mini-invasif, avec artère autogène, autre artère	37.49↔	Autre réparation du coeur et du péricarde
36.1b.26↔	Pontage (aorto-)coronaire sextuple ou plus, mini-invasif, avec veine autogène, sans treillis externe de stabilisation	37.4x.00↔	Réparation du coeur et du péricarde, SAP
36.1b.27↔	Pontage (aorto-)coronaire sextuple ou plus, mini-invasif, avec veine autogène, avec treillis externe de stabilisation	37.4x.10↔	Suture du péricarde (après lésion traumatique)
36.1b.28↔	Pontage (aorto-)coronaire sextuple ou plus, mini-invasif, avec xéno greffe	37.4x.11↔	Réparation du péricarde, autre
36.1b.2a↔	Pontage (aorto-)coronaire sextuple ou plus, mini-invasif, avec prothèse vasculaire	37.4x.20↔	Suture du myocarde (après lésion traumatique)
36.1b.99↔	Pontage (aorto-)coronaire sextuple ou plus, par technique et par matériel, autre	37.4x.21↔	Réparation du myocarde, autre
36.2↔	Revascularisation cardiaque par implant artériel	37.4x.99↔	Réparation du coeur et du péricarde, autre
36.31↔	Revascularisation transmyocardique à thorax ouvert	37.52↔	Implantation de système intégral de remplacement du coeur
36.32↔	Autre revascularisation transmyocardique	37.6a.11↔	Implantation d'un système d'assistance cardio-vasculaire, avec pompe, sans fonction d'échange gazeux, extracorporel, ventriculaire gauche, par chirurgie thoracique ouverte (thoracotomie, mini-thoracotomie, sternotomie)
36.33↔	Revascularisation transmyocardique endoscopique	37.6a.12↔	Implantation d'un système d'assistance cardio-vasculaire, avec pompe, sans fonction d'échange gazeux, extracorporel, ventriculaire droit, par chirurgie thoracique ouverte (thoracotomie, mini-thoracotomie, sternotomie)
36.34↔	Revascularisation transmyocardique percutanée	37.6a.21↔	Implantation d'un système d'assistance cardio-vasculaire, avec pompe, sans fonction d'échange gazeux, extracorporel, biventriculaire, par chirurgie thoracique ouverte (thoracotomie, mini-thoracotomie, sternotomie)
36.39.00↔	Autre revascularisation cardiaque, SAP	37.6a.31↔	Implantation d'un système d'assistance cardio-vasculaire, avec pompe, sans fonction d'échange gazeux, intracorporel, ventriculaire gauche, par chirurgie thoracique ouverte (thoracotomie, mini-thoracotomie, sternotomie)
36.39.10↔	Revascularisation cardiaque par patchs d'élargissement des artères coronaires	37.6a.32↔	Implantation d'un système d'assistance cardio-vasculaire, avec pompe, sans fonction d'échange gazeux, intracorporel, ventriculaire droit, par chirurgie thoracique ouverte (thoracotomie, mini-thoracotomie, sternotomie)
36.39.11↔	Révision de pontage coronaire	37.6a.33↔	Implantation d'un système d'assistance cardio-vasculaire, avec pompe, sans fonction d'échange gazeux, intracorporel, biventriculaire, par chirurgie thoracique ouverte (thoracotomie, mini-thoracotomie, sternotomie)
36.39.12↔	Nouveau pontage coronaire	37.6a.51↔	Implantation d'un système d'assistance cardio-vasculaire et pulmonaire, avec pompe, avec élimination de CO ₂ , extracorporel, veino-veineux, par voie percutanée
36.39.13↔	Transposition d'artère coronaire	37.6a.61↔	Implantation d'un système d'assistance cardio-vasculaire et pulmonaire, avec pompe, avec oxygénéateur (y compris élimination de CO ₂), extracorporel, veino-veineux, par chirurgie extra-thoracique ouverte (p.ex. exposition de vaisseau sanguin)
36.39.99↔	Autre revascularisation cardiaque, autre	37.6a.62↔	Implantation d'un système d'assistance cardio-vasculaire et pulmonaire, avec pompe, avec oxygénéateur (y compris élimination de CO ₂), extracorporel, veino-veineux, par voie percutanée
36.91↔	Réparation (cure) d'anévrisme de vaisseau coronaire	37.6a.71↔	Implantation d'un système d'assistance cardio-vasculaire et pulmonaire, avec pompe, avec oxygénéateur (y compris élimination de CO ₂), extracorporel, veino-artériel ou veino/veino-artériel, par chirurgie thoracique ouverte (thoracotomie, mini-thoracotomie, sternotomie)
36.99.00↔	Autres opérations des vaisseaux du coeur SAP	37.6a.72↔	Implantation d'un système d'assistance cardio-vasculaire et pulmonaire, avec pompe, avec oxygénéateur (y compris élimination de CO ₂), extracorporel, veino-artériel ou veino-veino-artériel, par chirurgie extra-thoracique ouverte (p.ex. exposition du vaisseau sanguin)
36.99.10↔	Traitement par injection intracoronaire de cellules souches, SAP		
36.99.11↔	Traitement par injection intracoronaire de cellules souches, sans enrichissement de fractions ni culture		
36.99.12↔	Traitement par injection intracoronaire de cellules souches obtenues par enrichissement de fractions ou multipliées en culture		
36.99.19↔	Traitement par injection intracoronaire de cellules souches, autre		
36.99.20↔	Autres opérations lors d'anomalie congénitale de vaisseaux du coeur		
36.99.30↔	Reconstruction de l'ostium coronaire		
36.99.40↔	Sympathectomie des artères coronaires		
36.99.99↔	Autres opérations des vaisseaux du coeur, autre		

- 37.6a.73↔ Implantation d'un système d'assistance cardio-vasculaire et pulmonaire, avec pompe, avec oxygénéateur (y compris élimination de CO2), extracorporel, veino-artériel ou veino-veino-artériel, par voie percutanée
- 37.6b.11↔ Retrait d'un système d'assistance cardio-vasculaire, avec pompe, sans fonction d'échange gazeux, extracorporel, ventriculaire gauche, par chirurgie thoracique ouverte (thoracotomie, mini-thoracotomie, sternotomie)
- 37.6b.12↔ Retrait d'un système d'assistance cardio-vasculaire, avec pompe, sans fonction d'échange gazeux, extracorporel, ventriculaire droit, par chirurgie thoracique ouverte (thoracotomie, mini-thoracotomie, sternotomie)
- 37.6b.21↔ Retrait d'un système d'assistance cardio-vasculaire, avec pompe, sans fonction d'échange gazeux, extracorporel, biventriculaire, par chirurgie thoracique ouverte (thoracotomie, mini-thoracotomie, sternotomie)
- 37.6b.31↔ Retrait d'un système d'assistance cardio-vasculaire, avec pompe, sans fonction d'échange gazeux, intracorporel, ventriculaire gauche, par chirurgie thoracique ouverte (thoracotomie, mini-thoracotomie, sternotomie)
- 37.6b.32↔ Retrait d'un système d'assistance cardio-vasculaire, avec pompe, sans fonction d'échange gazeux, intracorporel, ventriculaire droit, par chirurgie thoracique ouverte (thoracotomie, mini-thoracotomie, sternotomie)
- 37.6b.33↔ Retrait d'un système d'assistance cardio-vasculaire, avec pompe, sans fonction d'échange gazeux, intracorporel, biventriculaire, par chirurgie thoracique ouverte (thoracotomie, mini-thoracotomie, sternotomie)
- 37.6b.61↔ Retrait d'un système d'assistance cardio-vasculaire et pulmonaire, avec pompe, avec oxygénéateur (y compris élimination de CO2), extracorporel, veino-veineux, par chirurgie extra-thoracique ouverte (p.ex. exposition de vaisseau sanguin)
- 37.6b.71↔ Retrait d'un système d'assistance cardio-vasculaire et pulmonaire, avec pompe, avec oxygénéateur (y compris élimination de CO2), extracorporel, veino-artériel ou veino-veino-artériel, par chirurgie thoracique ouverte (thoracotomie, mini-thoracotomie, sternotomie)
- 37.6b.72↔ Retrait d'un système d'assistance cardio-vasculaire et pulmonaire, avec pompe, avec oxygénéateur (y compris élimination de CO2), extracorporel, veino-artériel ou veino-veino-artériel, par chirurgie extra-thoracique ouverte (p.ex. exposition du vaisseau sanguin)
- 37.6b.81↔ Retrait de ballonnet de contre-pulsation intra-aortique (IABP), chirurgical ouvert
- 37.6b.a1↔ Retrait d'un système d'assistance cardio-vasculaire et pulmonaire, sans pompe, avec élimination de CO2, extracorporel, artério-veineux, par chirurgie extra-thoracique ouverte (p.ex. exposition du vaisseau sanguin)
- 37.91↔ Massage cardiaque à thorax ouvert
- 37.99.00↔ Autres opérations du coeur et du péricarde, SAP
- 37.99.10↔ Traitement par injection intramyocardique de cellules souches, SAP
- 37.99.11↔ Traitement par injection intramyocardique de cellules souches, sans enrichissement de fractions ni culture
- 37.99.12↔ Traitement par injection intramyocardique de cellules souches obtenues par enrichissement de fractions ou multipliées en culture
- 37.99.19↔ Traitement par injection intramyocardique de cellules souches, autre
- 37.99.20↔ Opérations d'anomalies congénitales du coeur, SAP
- 37.99.29↔ Opérations d'anomalies congénitales du coeur, autre
- 37.99.30↔ Ligature d'oreillette
- 37.99.80↔ Réopération du coeur et du péricarde
- 37.99.99↔ Autres opérations du coeur et du péricarde, autre
- 37.9a.00↔ Implantation d'un système de stimulation du myocarde, SAP
- 37.9a.11↔ Implantation ou remplacement d'un système de modulation du myocarde (CCM)
- 37.9a.99↔ Implantation d'un système de stimulation du myocarde, autre
- 38.04.00↔ Incision de l'aorte, SAP
- 38.04.10↔ Incision de l'aorte ascendante et de la crosse aortique
- 38.04.20↔ Incision de l'aorte descendante
- 38.04.30↔ Incision de l'aorte abdominale
- 38.04.99↔ Incision de l'aorte, autre
- 38.05.00↔ Incision d'autres vaisseaux thoraciques, SAP
- 38.05.10↔ Incision d'autres artères thoraciques
- 38.05.20↔ Incision de veines thoraciques, SAP
- 38.05.21↔ Incision de veines thoraciques profondes
- 38.05.29↔ Incision de veines thoraciques, autre
- 38.05.99↔ Incision d'autres vaisseaux thoraciques, autre
- 38.07.00↔ Incision de veines abdominales, SAP
- 38.07.10↔ Incision de veines abdominales profondes, SAP
- 38.07.11↔ Incision de la veine cave inférieure
- 38.07.12↔ Incision de la veine iliaque
- 38.07.19↔ Incision de veines abdominales profondes, autre
- 38.07.99↔ Incision de veines abdominales, autre
- 38.15.00↔ Endartériectomie d'autres vaisseaux thoraciques, SAP
- 38.15.10↔ Endartériectomie de l'artère sous-clavière
- 38.15.20↔ Endartériectomie du tronc brachio-céphalique
- 38.15.30↔ Endartériectomie de l'artère pulmonaire
- 38.15.40↔ Endartériectomie de la veine pulmonaire
- 38.15.99↔ Endartériectomie d'autres vaisseaux thoraciques, autre
- 38.34.00↔ Résection de l'aorte, avec anastomose, SAP
- 38.34.10↔ Résection de l'aorte ascendante et de la crosse aortique, avec anastomose
- 38.34.20↔ Résection de l'aorte descendante, avec anastomose
- 38.34.30↔ Résection de l'aorte abdominale, avec anastomose
- 38.34.99↔ Résection de l'aorte, avec anastomose, autre
- 38.35.00↔ Résection de vaisseaux thoraciques, avec anastomose, SAP
- 38.35.10↔ Résection d'artères thoraciques, avec anastomose, SAP
- 38.35.11↔ Résection de l'artère sous-clavière, avec anastomose
- 38.35.12↔ Résection du tronc brachio-céphalique, avec anastomose
- 38.35.13↔ Résection de l'artère pulmonaire, avec anastomose
- 38.35.19↔ Résection d'artères thoraciques, avec anastomose, autre
- 38.35.20↔ Résection de veines thoraciques, avec anastomose, SAP
- 38.35.21↔ Résection de la veine pulmonaire, avec anastomose
- 38.35.22↔ Résection de la veine sous-clavière, avec anastomose
- 38.35.23↔ Résection de la veine cave supérieure, avec anastomose
- 38.35.28↔ Résection de veines thoraciques et d'autres veines profondes, avec anastomose
- 38.35.29↔ Résection de veines thoraciques, avec anastomose, autre
- 38.35.99↔ Résection de vaisseaux thoraciques, avec anastomose, autre
- 39.0x.00↔ Shunt d'artère systémique à pulmonaire, SAP
- 39.0x.10↔ Anastomose entre artère sous-clavière et artère pulmonaire (Blalock-Taussig)
- 39.0x.11↔ Anastomose entre aorte et artère pulmonaire droite (Waterston-Cooley)
- 39.0x.12↔ Anastomose entre aorte descendante et artère pulmonaire gauche (Potts-Smith)
- 39.0x.13↔ Anastomose entre artère pulmonaire gauche et droite
- 39.0x.20↔ Shunt prothétique d'artère pulmonaire à aorte, central
- 39.0x.21↔ Shunt prothétique d'artère pulmonaire à aorte, périphérique
- 39.0x.23↔ Cerclage (banding) de l'artère pulmonaire
- 39.0x.24↔ Shunt d'artère systémique à pulmonaire, opération de Damus-Kay-Stansel
- 39.0x.99↔ Shunt d'artère systémique à pulmonaire, autre
- 39.99.21↔ Opérations d'anomalie congénitale de l'isthme aortique (sténose) ou d'interruption de la crosse aortique

procédure F30-4

- 00.99.80±↔ Traitement hybride

ADRG F31**Autres interventions avec coeur-poumon artificiel, sans procédures de complication, sans opération complexe**

Au moins un(e) procédure dans le tableau F31-1 et procédure dans le tableau F31-2

DRG F31Z**Autres interventions avec cœur-poumon artificiel, sans procédures de complication, sans opération complexe****procédure F31-1**

01.21↔	Incision et drainage de sinus crânien	35.94↔	Création de conduit entre oreillette et artère pulmonaire
35.31↔	Opérations de muscle papillaire	35.98.00↔	Autres opérations des septa du coeur, SAP
35.32↔	Opérations de cordages tendineux	35.98.10↔	Fermeture transluminale percutanée de communication interauriculaire, SAP
35.35.00↔	Opération de trabécules cardiaques, SAP	35.98.19↔	Fermeture transluminale percutanée de communication interauriculaire, autre
35.35.09↔	Opération de trabécules cardiaques, autre	35.98.30↔	Fermeture transluminale percutanée de communication interventriculaire
35.35.10↔	Résection fibreuse ou musculaire sous-valvulaire de la valve aortique	35.98.99↔	Autres opérations des septa du coeur, autre
35.36.00↔	Résection supravalvulaire, valve cardiaque, SAP	35.99↔	Autres opérations des valves du coeur
35.36.09↔	Résection supravalvulaire, valve cardiaque, autre	35.a1.00↔	Valvulotomie de la valve aortique, SAP
35.36.11↔	Résection supravalvulaire, valve aortique	35.a1.09↔	Valvulotomie de la valve aortique, autres
35.36.21↔	Résection supravalvulaire, valve pulmonaire	35.a1.11↔	Valvulotomie de la valve aortique avec sternotomie totale comme voie d'abord
35.39↔	Opérations des structures adjacentes aux valves cardiaques, autre	35.a1.12↔	Valvulotomie de la valve aortique avec thoracotomie mini-invasive (sternotomie partielle supérieure, thoracotomie latérale) comme voie d'abord
35.41.00↔	Élargissement de communication interauriculaire existante, SAP	35.a1.13↔	Valvulotomie de la valve aortique, par voie endovasculaire
35.41.10↔	Élargissement de communication interauriculaire existante, technique à ciel ouvert	35.a1.14↔	Valvulotomie de la valve aortique, guidée par cathéter, par voie transapicale
35.41.20↔	Élargissement de communication interauriculaire existante, technique fermée	35.a2.00↔	Valvulotomie de la valve mitrale, SAP
35.41.99↔	Élargissement de communication interauriculaire existante, autre	35.a2.09↔	Valvulotomie de la valve mitrale, autres
35.42.00↔	Création de communication septale intracardiaque, SAP	35.a2.11↔	Valvulotomie de la valve mitrale avec sternotomie totale comme voie d'abord
35.42.10↔	Création de communication septale intracardiaque, technique à ciel ouvert	35.a2.12↔	Valvulotomie de la valve mitrale avec thoracotomie mini-invasive (sternotomie partielle supérieure, thoracotomie latérale) comme voie d'abord
35.42.20↔	Création de communication septale intracardiaque, technique fermée	35.a2.13↔	Valvulotomie de la valve mitrale, par voie endovasculaire
35.42.99↔	Création de communication septale intracardiaque, autre	35.a2.14↔	Valvulotomie de la valve mitrale, guidée par cathéter, par voie transapicale
35.43.00↔	Élargissement de communication interventriculaire existante, SAP	35.a3.00↔	Valvulotomie de la valve pulmonaire, SAP
35.43.10↔	Élargissement de communication interventriculaire existante, technique à ciel ouvert	35.a3.09↔	Valvulotomie de la valve pulmonaire, autres
35.43.20↔	Élargissement de communication interventriculaire existante, technique fermée	35.a3.11↔	Valvulotomie de la valve pulmonaire avec sternotomie totale comme voie d'abord
35.43.99↔	Élargissement de communication interventriculaire existante, autre	35.a3.12↔	Valvulotomie de la valve pulmonaire avec thoracotomie mini-invasive (sternotomie partielle supérieure, thoracotomie latérale) comme voie d'abord
35.50↔	Réparation de communication septale intracardiaque non précisée, avec prothèse	35.a3.13↔	Valvulotomie de la valve pulmonaire, par voie endovasculaire
35.51↔	Réparation de communication interauriculaire avec prothèse, technique ouverte	35.a3.14↔	Valvulotomie de la valve pulmonaire, guidée par cathéter, par voie transapicale
35.53↔	Réparation de communication interventriculaire avec prothèse, par voie ouverte	35.a4.00↔	Valvulotomie de la valve tricuspide, SAP
35.54↔	Réparation de défaut des coussinets endocardiques (canal AV), avec prothèse	35.a4.09↔	Valvulotomie de la valve tricuspide, autres
35.60↔	Réparation de communication septale intracardiaque non précisée, avec greffe de tissu	35.a4.11↔	Valvulotomie de la valve tricuspide avec sternotomie totale comme voie d'abord
35.61↔	Réparation de communication interauriculaire, avec greffe de tissu	35.a4.12↔	Valvulotomie de la valve tricuspide avec thoracotomie mini-invasive (sternotomie partielle supérieure, thoracotomie latérale) comme voie d'abord
35.62↔	Réparation de communication interventriculaire avec greffe de tissu	35.a4.13↔	Valvulotomie de la valve tricuspide, par voie endovasculaire
35.63↔	Réparation de défauts des coussinets endocardiques (canal AV), avec greffe de tissu	35.a4.14↔	Valvulotomie de la valve tricuspide, guidée par cathéter, par voie transapicale
35.70↔	Autre réparation non précisée de communication septale intracardiaque, non précisée	35.c1.00↔	Reconstruction des cuspidés de la valve aortique, SAP
35.71↔	Autre réparation non précisée de communication interauriculaire	35.c1.09↔	Reconstruction des cuspidés de la valve aortique, autres
35.72.00↔	Réparation de communication interventriculaire, SAP	35.c1.11↔	Reconstruction des cuspidés de la valve aortique, avec sternotomie totale comme voie d'abord
35.72.10↔	Fermeture de communication interventriculaire acquise	35.c1.12↔	Valvuloplastie de la valve aortique avec thoracotomie mini-invasive (sternotomie partielle supérieure, thoracotomie latérale) comme voie d'abord
35.72.99↔	Réparation de communication interventriculaire, autre	35.c2.00↔	Reconstruction des cuspidés de la valve mitrale, SAP
35.73↔	Autre réparation non précisée de défaut des coussinets endocardiques (canal AV)	35.c2.09↔	Reconstruction des cuspidés de la valve mitrale, autres
35.91↔	Transposition (détournement) interauriculaire du retour veineux	35.c2.11↔	Reconstruction des cuspidés de la valve mitrale, avec sternotomie totale comme voie d'abord
35.92↔	Création de conduit entre ventricule droit et artère pulmonaire		
35.93↔	Création de conduit entre ventricule gauche et aorte		

35.c2.12↔	Reconstruction des cuspidés de la valve mitrale, avec thoracotomie mini-invasive (sternotomie partielle supérieure, thoracotomie latérale) comme voie d'abord	35.e4.12↔	Valvuloplastie de la valve tricuspide avec thoracotomie mini-invasive (sternotomie partielle supérieure, thoracotomie latérale) comme voie d'abord
35.c3.00↔	Reconstruction des cuspidés de la valve pulmonaire, SAP	35.i1.11↔	Opération de Brock
35.c3.09↔	Reconstruction des cuspidés de la valve pulmonaire, autres	35.i3.11↔	Intervention de Tirone David
35.c3.11↔	Reconstruction des cuspidés de la valve pulmonaire, avec sternotomie totale comme voie d'abord	35.i3.12↔	Opération selon Yacoub
35.c3.12↔	Reconstruction des cuspidés de la valve pulmonaire, avec thoracotomie mini-invasive (sternotomie partielle supérieure, thoracotomie latérale) comme voie d'abord	35.i9↔	Opérations spécifiques des valves cardiaques et des structures avoisinantes, autres
35.c4.00↔	Reconstruction des cuspidés de la valve tricuspide, SAP	36.03↔	Angioplastie d'artère coronaire à thorax ouvert
35.c4.09↔	Reconstruction des cuspidés de la valve tricuspide, autres	36.2↔	Revascularisation cardiaque par implant artériel
35.c4.11↔	Reconstruction des cuspidés de la valve tricuspide, avec sternotomie totale comme voie d'abord	36.31↔	Revascularisation transmyocardique à thorax ouvert
35.c4.12↔	Reconstruction des cuspidés de la valve tricuspide, avec thoracotomie mini-invasive (sternotomie partielle supérieure, thoracotomie latérale) comme voie d'abord	36.32↔	Autre revascularisation transmyocardique
35.d1.00↔	Annuloplastie de la valve aortique, SAP	36.33↔	Revascularisation transmyocardique endoscopique
35.d1.09↔	Annuloplastie de la valve aortique, autre	36.34↔	Revascularisation transmyocardique percutanée
35.d1.11↔	Annuloplastie de la valve aortique avec sternotomie totale comme voie d'abord	36.39.00↔	Autre revascularisation cardiaque, SAP
35.d1.12↔	Annuloplastie de la valve aortique avec thoracotomie mini-invasive (sternotomie partielle supérieure, thoracotomie latérale) comme voie d'abord	36.39.10↔	Revascularisation cardiaque par patches d'élargissement des artères coronaires
35.d1.13↔	Annuloplastie de la valve aortique, par voie endovasculaire	36.39.11↔	Révision de pontage coronaire
35.d1.14↔	Annuloplastie de la valve aortique, guidée par cathéter, par voie transapicale	36.39.12↔	Nouveau pontage coronaire
35.d2.00↔	Annuloplastie de la valve mitrale, SAP	36.39.13↔	Transposition d'artère coronaire
35.d2.09↔	Annuloplastie de la valve mitrale, autre	36.39.99↔	Autre revascularisation cardiaque, autre
35.d2.11↔	Annuloplastie de la valve mitrale, avec sternotomie totale comme voie d'abord	36.91↔	Réparation (cure) d'anévrisme de vaisseau coronaire
35.d2.12↔	Annuloplastie de la valve mitrale, avec thoracotomie mini-invasive (sternotomie partielle supérieure, thoracotomie latérale) comme voie d'abord	36.99.00↔	Autres opérations des vaisseaux du coeur SAP
35.d2.14↔	Annuloplastie de la valve mitrale, guidée par cathéter, par voie transapicale	36.99.10↔	Traitement par injection intracoronaire de cellules souches, SAP
35.d3.00↔	Annuloplastie de la valve pulmonaire, SAP	36.99.11↔	Traitement par injection intracoronaire de cellules souches, sans enrichissement de fractions ni culture
35.d3.09↔	Annuloplastie de la valve pulmonaire, autre	36.99.12↔	Traitement par injection intracoronaire de cellules souches obtenues par enrichissement de fractions ou multipliées en culture
35.d3.11↔	Annuloplastie de la valve pulmonaire, avec sternotomie totale comme voie d'abord	36.99.19↔	Traitement par injection intracoronaire de cellules souches, autre
35.d3.12↔	Annuloplastie de la valve pulmonaire, avec thoracotomie mini-invasive (sternotomie partielle supérieure, thoracotomie latérale) comme voie d'abord	36.99.20↔	Autres opérations lors d'anomalie congénitale de vaisseaux du coeur
35.d3.13↔	Annuloplastie de la valve pulmonaire, par voie endovasculaire	36.99.30↔	Reconstruction de l'ostium coronaire
35.d3.14↔	Annuloplastie de la valve pulmonaire, guidée par cathéter, par voie transapicale	36.99.40↔	Sympathectomie des artères coronaires
35.d4.00↔	Annuloplastie de la valve tricuspide	36.99.99↔	Autres opérations des vaisseaux du coeur, autre
35.d4.09↔	Annuloplastie de la valve tricuspide	37.10↔	Incision du coeur, SAP
35.d4.11↔	Annuloplastie de la valve tricuspide, avec sternotomie totale comme voie d'abord	37.11↔	Cardiotomie
35.d4.12↔	Annuloplastie de la valve tricuspide, avec thoracotomie mini-invasive (sternotomie partielle supérieure, thoracotomie latérale) comme voie d'abord	37.12.00↔	Péricardiotomie, SAP
35.d4.13↔	Annuloplastie de la valve tricuspide, par voie endovasculaire	37.12.09↔	Péricardiotomie, autre
35.d4.14↔	Annuloplastie de la valve tricuspide, guidée par cathéter, par voie transapicale	37.12.11↔	Péricardiotomie, par chirurgie ouverte
35.e1.11↔	Valvuloplastie de la valve aortique avec sternotomie totale comme voie d'abord	37.12.12↔	Péricardiotomie, par thoracoscopie
35.e1.12↔	Valvuloplastie de la valve aortique avec thoracotomie mini-invasive (sternotomie partielle supérieure, thoracotomie latérale) comme voie d'abord	37.24.00↔	Biopsie du péricarde, SAP
35.e2.11↔	Valvuloplastie de la valve mitrale avec sternotomie totale comme voie d'abord	37.24.20↔	Biopsie ouverte du péricarde
35.e2.12↔	Valvuloplastie de la valve mitrale avec thoracotomie mini-invasive (sternotomie partielle supérieure, thoracotomie latérale) comme voie d'abord	37.24.99↔	Biopsie du péricarde, autre
35.e3.11↔	Valvuloplastie de la valve pulmonaire avec sternotomie totale comme voie d'abord	37.25.00↔	Biopsie du coeur, SAP
35.e3.12↔	Valvuloplastie de la valve pulmonaire avec thoracotomie mini-invasive (sternotomie partielle supérieure, thoracotomie latérale) comme voie d'abord	37.25.20↔	Biopsie transvasculaire de l'endocarde, du myocarde et de l'endomyocarde
35.e4.11↔	Valvuloplastie de la valve tricuspide avec sternotomie totale comme voie d'abord	37.25.30↔	Biopsie ouverte du coeur
		37.25.99↔	Biopsie du coeur, autre
		37.31.00↔	Péricardectomie, SAP
		37.31.10↔	Péricardectomie partielle
		37.31.20↔	Péricardectomie totale
		37.31.30↔	Excision d'adhérences du péricarde
		37.31.99↔	Péricardectomie, autre
		37.32↔	Excision d'anévrisme du coeur
		37.33.00↔	Excision ou destruction d'autre lésion ou tissu du coeur, par voie ouverte, SAP
		37.33.10↔	Excision ou destruction d'éléments du système de conduction des stimuli, par voie ouverte, SAP
		37.33.11↔	Excision ou destruction d'éléments du système de conduction des stimuli, par voie ouverte, techniques d'ablation pour le traitement de tachyrythmie
		37.33.19↔	Excision ou destruction d'éléments du système de conduction des stimuli, par voie ouverte, autre
		37.33.20↔	Excision d'autre lésion ou tissu du coeur, par voie ouverte
		37.33.30↔	Destruction d'autre lésion ou tissu du coeur, par voie ouverte
		37.33.99↔	Excision ou destruction d'autre lésion ou tissu du coeur, par voie ouverte, autre
		37.35↔	Ventriculectomie partielle

37.41↔	Implantation de système d'assistance cardiaque prothétique autour du coeur	37.6b.11↔	Retrait d'un système d'assistance cardio-vasculaire, avec pompe, sans fonction d'échange gazeux, extracorporel, ventriculaire gauche, par chirurgie thoracique ouverte (thoracotomie, mini-thoracotomie, sternotomie)
37.49↔	Autre réparation du coeur et du péricarde	37.6b.12↔	Retrait d'un système d'assistance cardio-vasculaire, avec pompe, sans fonction d'échange gazeux, extracorporel, ventriculaire droit, par chirurgie thoracique ouverte (thoracotomie, mini-thoracotomie, sternotomie)
37.4x.00↔	Réparation du coeur et du péricarde, SAP	37.6b.21↔	Retrait d'un système d'assistance cardio-vasculaire, avec pompe, sans fonction d'échange gazeux, extracorporel, biventriculaire, par chirurgie thoracique ouverte (thoracotomie, mini-thoracotomie, sternotomie)
37.4x.10↔	Suture du péricarde (après lésion traumatique)	37.6b.31↔	Retrait d'un système d'assistance cardio-vasculaire, avec pompe, sans fonction d'échange gazeux, intracorporel, ventriculaire gauche, par chirurgie thoracique ouverte (thoracotomie, mini-thoracotomie, sternotomie)
37.4x.11↔	Réparation du péricarde, autre	37.6b.32↔	Retrait d'un système d'assistance cardio-vasculaire, avec pompe, sans fonction d'échange gazeux, intracorporel, ventriculaire droit, par chirurgie thoracique ouverte (thoracotomie, mini-thoracotomie, sternotomie)
37.4x.20↔	Suture du myocarde (après lésion traumatique)	37.6b.33↔	Retrait d'un système d'assistance cardio-vasculaire, avec pompe, sans fonction d'échange gazeux, intracorporel, biventriculaire, par chirurgie thoracique ouverte (thoracotomie, mini-thoracotomie, sternotomie)
37.4x.21↔	Réparation du myocarde, autre	37.6b.41↔	Retrait d'un système d'assistance cardio-vasculaire, avec pompe, sans fonction d'échange gazeux, intravasculaire (y compris intracardiaque), ventriculaire gauche, par voie percutanée
37.4x.99↔	Réparation du coeur et du péricarde, autre	37.6b.42↔	Retrait d'un système d'assistance cardio-vasculaire, avec pompe, sans fonction d'échange gazeux, intravasculaire (y compris intracardiaque), ventriculaire droit, par voie percutanée
37.52↔	Implantation de système intégral de remplacement du coeur	37.6b.61↔	Retrait d'un système d'assistance cardio-vasculaire et pulmonaire, avec pompe, avec oxygénateur (y compris élimination de CO ₂), extracorporel, veino-veineux, par chirurgie extra-thoracique ouverte (p.ex. exposition de vaisseau sanguin)
37.53↔	Remplacement ou réparation de l'unité thoracique du système de remplacement du coeur	37.6b.71↔	Retrait d'un système d'assistance cardio-vasculaire et pulmonaire, avec pompe, avec oxygénateur (y compris élimination de CO ₂), extracorporel, veino-artériel ou veino-veino-artériel, par chirurgie thoracique ouverte (thoracotomie, mini-thoracotomie, sternotomie)
37.54↔	Remplacement ou réparation d'autres composants implantables de système intégral de remplacement du coeur	37.6b.72↔	Retrait d'un système d'assistance cardio-vasculaire et pulmonaire, avec pompe, avec oxygénateur (y compris élimination de CO ₂), extracorporel, veino-artériel ou veino-veino-artériel, par chirurgie extra-thoracique ouverte (p.ex. exposition du vaisseau sanguin)
37.6a.11↔	Implantation d'un système d'assistance cardio-vasculaire, avec pompe, sans fonction d'échange gazeux, extracorporel, ventriculaire gauche, par chirurgie thoracique ouverte (thoracotomie, mini-thoracotomie, sternotomie)	37.6b.81↔	Retrait de ballonnet de contre-pulsation intra-aortique (IABP), chirurgical ouvert
37.6a.12↔	Implantation d'un système d'assistance cardio-vasculaire, avec pompe, sans fonction d'échange gazeux, extracorporel, ventriculaire droit, par chirurgie thoracique ouverte (thoracotomie, mini-thoracotomie, sternotomie)	37.6b.a1↔	Retrait d'un système d'assistance cardio-vasculaire et pulmonaire, sans pompe, avec élimination de CO ₂ , extracorporel, artério-veineux, par chirurgie extra-thoracique ouverte (p.ex. exposition du vaisseau sanguin)
37.6a.21↔	Implantation d'un système d'assistance cardio-vasculaire, avec pompe, sans fonction d'échange gazeux, extracorporel, biventriculaire, par chirurgie thoracique ouverte (thoracotomie, mini-thoracotomie, sternotomie)	37.6c.11↔	Révision sans remplacement d'un système d'assistance cardio-vasculaire, avec pompe, sans fonction d'échange gazeux, extracorporel, ventriculaire gauche, par chirurgie thoracique ouverte (thoracotomie, mini-thoracotomie, sternotomie)
37.6a.31↔	Implantation d'un système d'assistance cardio-vasculaire, avec pompe, sans fonction d'échange gazeux, intracorporel, ventriculaire gauche, par chirurgie thoracique ouverte (thoracotomie, mini-thoracotomie, sternotomie)	37.6c.12↔	Révision sans remplacement d'un système d'assistance cardio-vasculaire, avec pompe, sans fonction d'échange gazeux, extracorporel, ventriculaire droit, par chirurgie thoracique ouverte (thoracotomie, mini-thoracotomie, sternotomie)
37.6a.32↔	Implantation d'un système d'assistance cardio-vasculaire, avec pompe, sans fonction d'échange gazeux, intracorporel, ventriculaire droit, par chirurgie thoracique ouverte (thoracotomie, mini-thoracotomie, sternotomie)	37.6c.21↔	Révision sans remplacement d'un système d'assistance cardio-vasculaire, avec pompe, sans fonction d'échange gazeux, extracorporel, biventriculaire, par chirurgie thoracique ouverte (thoracotomie, mini-thoracotomie, sternotomie)
37.6a.33↔	Implantation d'un système d'assistance cardio-vasculaire, avec pompe, sans fonction d'échange gazeux, intracorporel, biventriculaire, par chirurgie thoracique ouverte (thoracotomie, mini-thoracotomie, sternotomie)	37.6c.31↔	Révision sans remplacement d'un système d'assistance cardio-vasculaire, avec pompe, sans fonction d'échange gazeux, intracorporel, ventriculaire gauche, par chirurgie thoracique ouverte (thoracotomie, mini-thoracotomie, sternotomie)
37.6a.41↔	Implantation d'un système d'assistance cardio-vasculaire, avec pompe, sans fonction d'échange gazeux, intravasculaire (y compris intracardiaque), ventriculaire gauche, par voie percutanée	37.6c.32↔	Révision sans remplacement d'un système d'assistance cardio-vasculaire, avec pompe, sans fonction d'échange gazeux, intracorporel, ventriculaire droit, par chirurgie thoracique ouverte (thoracotomie, mini-thoracotomie, sternotomie)
37.6a.42↔	Implantation d'un système d'assistance cardio-vasculaire, avec pompe, sans fonction d'échange gazeux, intravasculaire (y compris intracardiaque), ventriculaire droit, par voie percutanée	37.6c.33↔	Révision sans remplacement d'un système d'assistance cardio-vasculaire, avec pompe, sans fonction d'échange gazeux, intracorporel, biventriculaire, par chirurgie thoracique ouverte (thoracotomie, mini-thoracotomie, sternotomie)
37.6a.51↔	Implantation d'un système d'assistance cardio-vasculaire et pulmonaire, avec pompe, avec élimination de CO ₂ , extracorporel, veino-veineux, par voie percutanée		
37.6a.61↔	Implantation d'un système d'assistance cardio-vasculaire et pulmonaire, avec pompe, avec oxygénateur (y compris élimination de CO ₂), extracorporel, veino-veineux, par chirurgie extra-thoracique ouverte (p.ex. exposition de vaisseau sanguin)		
37.6a.62↔	Implantation d'un système d'assistance cardio-vasculaire et pulmonaire, avec pompe, avec oxygénateur (y compris élimination de CO ₂), extracorporel, veino-veineux, par voie percutanée		
37.6a.71↔	Implantation d'un système d'assistance cardio-vasculaire et pulmonaire, avec pompe, avec oxygénateur (y compris élimination de CO ₂), extracorporel, veino-artériel ou veino-veino-artériel, par chirurgie thoracique ouverte (thoracotomie, mini-thoracotomie, sternotomie)		
37.6a.72↔	Implantation d'un système d'assistance cardio-vasculaire et pulmonaire, avec pompe, avec oxygénateur (y compris élimination de CO ₂), extracorporel, veino-artériel ou veino-veino-artériel, par chirurgie extra-thoracique ouverte (p.ex. exposition du vaisseau sanguin)		
37.6a.73↔	Implantation d'un système d'assistance cardio-vasculaire et pulmonaire, avec pompe, avec oxygénateur (y compris élimination de CO ₂), extracorporel, veino-artériel ou veino-veino-artériel, par voie percutanée		
37.6a.81↔	Implantation de ballonnet de contre-pulsation intra-aortique (IABP), chirurgicale ouverte		
37.6a.82↔	Implantation de ballonnet de contre-pulsation intra-aortique (IABP), percutanée		

37.6c.61↔	Révision sans remplacement d'un système d'assistance cardio-vasculaire et pulmonaire, avec pompe, avec oxygénateur (y compris élimination de CO ₂), extracorporel, veino-veineux, par chirurgie extra-thoracique ouverte (p.ex. exposition du vaisseau sanguin)	38.13↔	Endartériectomie de vaisseaux de membre supérieur
37.6c.71↔	Révision sans remplacement d'un système d'assistance cardio-vasculaire et pulmonaire, avec pompe, avec oxygénateur (y compris élimination de CO ₂), extracorporel, veino-artériel ou veino-veino-artériel, par chirurgie thoracique ouverte (thoracotomie, mini-thoracotomie, sternotomie)	38.14.00↔	Endartériectomie de l'aorte, SAP
37.6c.72↔	Révision sans remplacement d'un système d'assistance cardio-vasculaire et pulmonaire, avec pompe, avec oxygénateur (y compris élimination de CO ₂), extracorporel, veino-artériel ou veino-veino-artériel, par chirurgie extra-thoracique ouverte (p.ex. exposition du vaisseau sanguin)	38.14.10↔	Endartériectomie de l'aorte ascendante et de la crosse aortique
37.6c.a1↔	Révision sans remplacement d'un système d'assistance cardio-vasculaire et pulmonaire, avec pompe, avec élimination de CO ₂ , extracorporel, artériovo-veineux, par chirurgie extra-thoracique ouverte (p.ex. exposition de vaisseau sanguin)	38.14.20↔	Endartériectomie de l'aorte descendante
37.91↔	Massage cardiaque à thorax ouvert	38.14.30↔	Endartériectomie de l'aorte abdominale
37.99.00↔	Autres opérations du coeur et du péricarde, SAP	38.14.99↔	Endartériectomie de l'aorte, autre
37.99.10↔	Traitement par injection intramyocardique de cellules souches, SAP	38.15.00↔	Endartériectomie d'autres vaisseaux thoraciques, SAP
37.99.11↔	Traitement par injection intramyocardique de cellules souches, sans enrichissement de fractions ni culture	38.15.10↔	Endartériectomie de l'artère sous-clavière
37.99.12↔	Traitement par injection intramyocardique de cellules souches obtenues par enrichissement de fractions ou multipliées en culture	38.15.20↔	Endartériectomie du tronc brachio-céphalique
37.99.19↔	Traitement par injection intramyocardique de cellules souches, autre	38.15.30↔	Endartériectomie de l'artère pulmonaire
37.99.20↔	Opérations d'anomalies congénitales du coeur, SAP	38.15.40↔	Endartériectomie de la veine pulmonaire
37.99.29↔	Opérations d'anomalies congénitales du coeur, autre	38.15.99↔	Endartériectomie d'autres vaisseaux thoraciques, autre
37.99.30↔	Ligature d'oreillette	38.16.00↔	Endartériectomie d'artères abdominales, SAP
37.99.80↔	Réopération du coeur et du péricarde	38.16.10↔	Endartériectomie d'artères viscérales, SAP
37.99.99↔	Autres opérations du coeur et du péricarde, autre	38.16.11↔	Endartériectomie du tronc coeliaque
37.9a.00↔	Implantation d'un système de stimulation du myocarde, SAP	38.16.12↔	Endartériectomie de l'artère gastrique
37.9a.11↔	Implantation ou remplacement d'un système de modulation du myocarde (CCM)	38.16.13↔	Endartériectomie de l'artère hépatique
37.9a.99↔	Implantation d'un système de stimulation du myocarde, autre	38.16.14↔	Endartériectomie de l'artère splénique
38.01↔	Incision de vaisseaux intracrâniens	38.16.15↔	Endartériectomie de l'artère rénale
38.04.00↔	Incision de l'aorte, SAP	38.16.16↔	Endartériectomie de l'artère mésentérique
38.04.10↔	Incision de l'aorte ascendante et de la crosse aortique	38.16.17↔	Endartériectomie de l'artère lombaire
38.04.20↔	Incision de l'aorte descendante	38.16.18↔	Endartériectomie de l'artère iliaque
38.04.30↔	Incision de l'aorte abdominale	38.16.19↔	Endartériectomie d'artères viscérales, autre
38.04.99↔	Incision de l'aorte, autre	38.16.99↔	Endartériectomie d'artères abdominales, autre
38.05.00↔	Incision d'autres vaisseaux thoraciques, SAP	38.18.00↔	Endartériectomie de vaisseaux de membre inférieur, SAP
38.05.10↔	Incision d'autres artères thoraciques	38.18.10↔	Endartériectomie de l'artère fémorale (commune) (superficielle)
38.05.20↔	Incision de veines thoraciques, SAP	38.18.11↔	Endartériectomie de l'artère fémorale profonde
38.05.21↔	Incision de veines thoraciques profondes	38.18.12↔	Endartériectomie de l'artère poplitée
38.05.29↔	Incision de veines thoraciques, autre	38.18.99↔	Endartériectomie de vaisseaux de membre inférieur, autre
38.05.99↔	Incision d'autres vaisseaux thoraciques, autre	38.21↔	Biopsie de vaisseau sanguin
38.06.00↔	Incision d'artères abdominales, SAP	38.32.00↔	Résection d'autres vaisseaux de la tête et du cou, avec anastomose, SAP
38.06.10↔	Incision d'artères viscérales, SAP	38.32.10↔	Résection d'artères extracrâniennes de la tête et du cou, avec anastomose
38.06.11↔	Incision du tronc coeliaque	38.32.20↔	Résection de veines extracrâniennes de la tête et du cou, avec anastomose, SAP
38.06.12↔	Incision de l'artère gastrique	38.32.21↔	Résection de la veine jugulaire, avec anastomose
38.06.13↔	Incision de l'artère hépatique	38.32.22↔	Résection de veines extracrâniennes superficielles de la tête et du cou, avec anastomose
38.06.14↔	Incision de l'artère splénique	38.32.99↔	Résection d'autres vaisseaux de la tête et du cou, avec anastomose, autre
38.06.15↔	Incision de l'artère rénale	38.33.00↔	Résection de vaisseaux de membre supérieur avec anastomose, SAP
38.06.16↔	Incision de l'artère mésentérique	38.33.10↔	Résection d'artères de membre supérieur avec anastomose, SAP
38.06.17↔	Incision de l'artère lombaire	38.33.11↔	Résection d'artères de membre supérieur avec anastomose
38.06.18↔	Incision de l'artère iliaque	38.33.12↔	Résection de l'artère cubitale, avec anastomose
38.06.19↔	Incision d'artères viscérales, autre	38.33.13↔	Résection d'autres artères de l'avant-bras, avec anastomose
38.06.99↔	Incision d'artères abdominales, autre	38.33.14↔	Résection d'artères de la main, avec anastomose
38.07.00↔	Incision de veines abdominales, SAP	38.33.20↔	Résection de veines de membre supérieur, avec anastomose, SAP
38.07.10↔	Incision de veines abdominales profondes, SAP	38.33.21↔	Résection de la veine axillaire, avec anastomose
38.07.11↔	Incision de la veine cave inférieure	38.33.22↔	Résection d'autres veines profondes de membre supérieur, avec anastomose
38.07.12↔	Incision de la veine iliaque	38.33.23↔	Résection de veines superficielles de membre supérieur, avec anastomose
38.07.19↔	Incision de veines abdominales profondes, autre	38.33.99↔	Résection de vaisseaux de membre supérieur avec anastomose, autre
38.07.99↔	Incision de veines abdominales, autre	38.34.00↔	Résection de l'aorte, avec anastomose, SAP
38.10↔	Endartériectomie, site non précisé	38.34.10↔	Résection de l'aorte ascendante et de la crosse aortique, avec anastomose
38.11↔	Endartériectomie de vaisseaux intracrâniens	38.34.20↔	Résection de l'aorte descendante, avec anastomose
38.12↔	Endartériectomie d'autres vaisseaux de la tête et du cou	38.34.30↔	Résection de l'aorte abdominale, avec anastomose
		38.34.99↔	Résection de l'aorte, avec anastomose, autre
		38.35.00↔	Résection de vaisseaux thoraciques, avec anastomose, SAP
		38.35.10↔	Résection d'artères thoraciques, avec anastomose, SAP
		38.35.11↔	Résection de l'artère sous-clavière, avec anastomose
		38.35.12↔	Résection du tronc brachio-céphalique, avec anastomose
		38.35.13↔	Résection de l'artère pulmonaire, avec anastomose
		38.35.19↔	Résection d'artères thoraciques, avec anastomose, autre
		38.35.20↔	Résection de veines thoraciques, avec anastomose, SAP

38.35.21↔	Résection de la veine pulmonaire, avec anastomose	38.45.29↔	Résection d'autres artères thoraciques, avec remplacement
38.35.22↔	Résection de la veine sous-clavière, avec anastomose	38.45.30↔	Résection de veine thoracique, avec remplacement, SAP
38.35.23↔	Résection de la veine cave supérieure, avec anastomose	38.45.31↔	Résection de la veine cave supérieure, avec remplacement
38.35.28↔	Résection de veines thoraciques et d'autres veines profondes, avec anastomose	38.45.38↔	Résection d'autres veines thoraciques profondes, avec remplacement
38.35.29↔	Résection de veines thoraciques, avec anastomose, autre	38.45.39↔	Résection de veines thoraciques, avec remplacement, autre
38.35.99↔	Résection de vaisseaux thoraciques, avec anastomose, autre	38.45.99↔	Résection de vaisseaux thoraciques, avec remplacement, autre
38.36.00↔	Résection d'artères abdominales, avec anastomose, SAP	38.46↔	Résection d'artères abdominales, avec remplacement
38.36.10↔	Résection d'artères viscérales, avec anastomose, SAP	38.47.00↔	Résection de veines abdominales, avec remplacement, SAP
38.36.11↔	Résection du tronc coeliaque, avec anastomose	38.47.10↔	Résection de veines abdominales profondes, avec remplacement, SAP
38.36.12↔	Résection de l'artère gastrique, avec anastomose	38.47.11↔	Résection de la veine cave inférieure, avec remplacement
38.36.13↔	Résection de l'artère hépatique, avec anastomose	38.47.12↔	Résection de la veine iliaque, avec remplacement
38.36.14↔	Résection de l'artère splénique, avec anastomose	38.47.19↔	Résection de veines abdominales profondes, avec remplacement, autre
38.36.15↔	Résection de l'artère rénale, avec anastomose	38.47.99↔	Résection de veines abdominales, avec remplacement, autre
38.36.16↔	Résection de l'artère mésentérique, avec anastomose	38.48.00↔	Résection d'artères de membre inférieur, avec remplacement, SAP
38.36.17↔	Résection de l'artère iliaque, avec anastomose	38.48.10↔	Résection de l'artère fémorale (commune) (superficielle), avec remplacement
38.36.19↔	Résection d'artères viscérales, avec anastomose, autre	38.48.11↔	Résection de l'artère fémorale profonde, avec remplacement
38.36.99↔	Résection d'artères abdominales, avec anastomose, autre	38.48.12↔	Résection de l'artère poplitée, avec remplacement
38.37.00↔	Résection de veines abdominales, avec anastomose, SAP	38.48.13↔	Résection d'artères de la jambe, avec remplacement
38.37.10↔	Résection de veines abdominales profondes, avec anastomose, SAP	38.48.99↔	Résection d'artères de membre inférieur, avec remplacement, autre
38.37.11↔	Résection de la veine cave inférieure, avec anastomose	38.61↔	Autre excision de vaisseaux intracrâniens
38.37.12↔	Résection de la veine iliaque, avec anastomose	38.62↔	Autre excision de vaisseaux de la tête et du cou
38.37.19↔	Résection de veines abdominales profondes, avec anastomose, autre	38.63.00↔	Autre excision de vaisseaux de membre supérieur, SAP
38.37.99↔	Résection de veines abdominales, avec anastomose, autre	38.63.10↔	Autre excision d'artères de membre supérieur, SAP
38.38.00↔	Résection d'artères de membre inférieur, avec anastomose, SAP	38.63.11↔	Autre excision d'artères de la main
38.38.10↔	Résection de l'artère fémorale (commune) (superficielle), avec anastomose	38.63.19↔	Autre excision d'artères de membre supérieur, autre
38.38.11↔	Résection de l'artère fémorale profonde, avec anastomose	38.63.20↔	Autre excision de veines de membre supérieur, SAP
38.38.12↔	Résection de l'artère poplitée, avec anastomose	38.63.21↔	Autre excision de veines profondes de membre supérieur
38.38.99↔	Résection d'artères de membre inférieur, avec anastomose, SAP	38.63.29↔	Autre excision de veines de membre supérieur, autre
38.41↔	Résection de vaisseaux intracrâniens, avec remplacement	38.63.99↔	Autre excision de vaisseaux de membre supérieur, autre
38.42↔	Résection d'autres vaisseaux de la tête et du cou, avec remplacement	38.64.00↔	Autre excision de l'aorte, SAP
38.43.00↔	Résection de vaisseaux de membre supérieur, avec remplacement, SAP	38.64.10↔	Autre excision de l'aorte thoracique
38.43.10↔	Résection d'artères de membre supérieur, avec remplacement	38.64.20↔	Autre excision de l'aorte abdominale
38.43.11↔	Résection de l'artère axillaire, avec remplacement	38.64.99↔	Autre excision de l'aorte, autre
38.43.20↔	Résection de veines de membre supérieur, avec remplacement, SAP	38.65.00↔	Autre excision de vaisseaux thoraciques, SAP
38.43.21↔	Résection de la veine axillaire, avec remplacement	38.65.10↔	Autre excision d'artères thoraciques
38.43.28↔	Résection d'autres veines profondes de membre supérieur, avec remplacement	38.65.20↔	Autre excision de veines thoraciques, SAP
38.43.29↔	Résection de veines de membre supérieur, avec remplacement, autre	38.65.21↔	Autre excision de la veine cave supérieure
38.43.99↔	Résection de vaisseaux de membre supérieur, avec remplacement, autre	38.65.22↔	Autre excision d'autres veines thoraciques profondes
38.44.00↔	Résection de l'aorte abdominale, avec remplacement, SAP	38.65.29↔	Autre excision de veines thoraciques, autre
38.44.10↔	Résection de l'aorte abdominale, par voie suprarénale, avec remplacement	38.65.99↔	Autre excision de vaisseaux thoraciques, autre
38.44.11↔	Résection de l'aorte abdominale, par voie infrarénale, avec remplacement	38.66.00↔	Autre excision d'artères abdominales, SAP
38.44.12↔	Résection de l'aorte abdominale, par voie juxtarrénale, avec remplacement	38.66.10↔	Autre excision d'artères viscérales, SAP
38.44.99↔	Résection de l'aorte abdominale, avec remplacement, autre	38.66.11↔	Autre excision du tronc coeliaque
38.45.00↔	Résection de vaisseau thoracique, avec remplacement, SAP	38.66.12↔	Autre excision de l'artère gastrique
38.45.10↔	Résection de l'aorte thoracique avec remplacement, SAP	38.66.13↔	Autre excision de l'artère hépatique
38.45.11↔	Résection de l'aorte ascendante ou de la crosse aortique, avec remplacement	38.66.14↔	Autre excision de l'artère splénique
38.45.12↔	Résection de l'aorte thoracique, avec remplacement	38.66.15↔	Autre excision de l'artère rénale
38.45.13↔	Résection de l'aorte thoraco-abdominale, avec remplacement	38.66.16↔	Autre excision de l'artère mésentérique
38.45.14↔	Résection de l'aorte thoracique avec remplacement par prothèse hybride	38.66.17↔	Autre excision de l'artère lombaire
38.45.19↔	Résection de l'aorte thoracique avec remplacement, autre	38.66.18↔	Autre excision de l'artère iliaque
38.45.20↔	Résection d'autres vaisseaux thoraciques, avec remplacement, SAP	38.66.19↔	Autre excision d'artères viscérales, autre
38.45.21↔	Résection de l'artère pulmonaire, avec remplacement	38.66.99↔	Autre excision d'artères abdominales, autre
38.45.22↔	Résection du tronc brachio-céphalique, avec remplacement	38.67.00↔	Autre excision de veines abdominales, SAP
		38.67.10↔	Autre excision de veines abdominales profondes, SAP
		38.67.11↔	Autre excision de la veine cave inférieure
		38.67.12↔	Autre excision de la veine iliaque
		38.67.19↔	Autre excision de veines abdominales profondes, autre
		38.67.99↔	Autre excision de veines abdominales, autre
		38.68.00↔	Autre excision d'artères de membre inférieur, SAP
		38.68.10↔	Autre excision d'artères de la cuisse
		38.68.20↔	Autre excision d'artères de la jambe et du pied
		38.68.99↔	Autre excision d'artères de membre inférieur, autre
		38.7x.10↔	Interruption de la veine cave, par chirurgie ouverte, SAP
		38.7x.11↔	Insertion d'un filtre antiembolique dans la veine cave, par chirurgie ouverte

38.7x.12↔	Ablation d'un filtre antiembolique dans la veine cave, par chirurgie ouverte	39.22.10↔	Pontage de l'artère carotide, SAP
38.7x.13↔	Ligature ou plicature de la veine cave, par chirurgie ouverte	39.22.11↔	Pontage carotido-carotidien
38.7x.19↔	Interruption de la veine cave, par chirurgie ouverte, autre	39.22.12↔	Pontage entre artère carotide et artère vertébrale
38.81↔	Autre occlusion chirurgicale de vaisseaux intracrâniens	39.22.13↔	Pontage entre artère carotide et artère sous-clavière [pontage carotido-sous-clavier]
38.82.00↔	Autre occlusion chirurgicale de vaisseaux de la tête et du cou, SAP	39.22.14↔	Pontage entre artère carotide et aorte
38.82.10↔	Autre occlusion chirurgicale d'artères extracrâniennes de la tête et du cou	39.22.19↔	Pontage de l'artère carotide, autre
38.82.20↔	Autre occlusion chirurgicale de veines extracrâniennes de la tête et du cou, SAP	39.22.20↔	Pontage de l'artère sous-clavière, SAP
38.82.21↔	Autre occlusion chirurgicale de la veine jugulaire	39.22.21↔	Pontage entre artère sous-clavière et aorte
38.82.22↔	Autre occlusion chirurgicale d'autres veines extracrâniennes profondes de la tête et du cou	39.22.29↔	Pontage de l'artère sous-clavière, autre
38.82.29↔	Autre occlusion chirurgicale de veines extracrâniennes de la tête et du cou, autre	39.22.99↔	Pontage entre aorte, artère sous-clavière et carotide, autre
38.82.99↔	Autre occlusion chirurgicale de vaisseaux de la tête et du cou, autre	39.23↔	Autre pontage ou shunt vasculaire intrathoracique
38.84.00↔	Autre occlusion chirurgicale de l'aorte, SAP	39.24↔	Bypass aorto-rénal
38.84.10↔	Autre occlusion chirurgicale de l'aorte thoracique	39.25.00↔	Pontage entre aorte, artère iliaque et artère fémorale, SAP
38.84.20↔	Autre occlusion chirurgicale de l'aorte abdominale	39.25.10↔	Pontage aorto-iliaco-fémoral, aortique, SAP
38.84.31↔	Ligature du canal artériel persistant	39.25.11↔	Pontage aorto-iliaque
38.84.99↔	Autre occlusion chirurgicale de l'aorte, autre	39.25.12↔	Pontage aorto-fémoral
38.85.00↔	Autre occlusion chirurgicale d'autres vaisseaux thoraciques, SAP	39.25.13↔	Pontage aorto-poplité
38.85.10↔	Autre occlusion chirurgicale d'autres artères thoraciques, SAP	39.25.14↔	Pontage aorto-crural
38.85.11↔	Autre occlusion chirurgicale de l'artère sous-clavière	39.25.19↔	Pontage aorto-iliaco-fémoral, aortique, autre
38.85.12↔	Autre occlusion chirurgicale de l'artère pulmonaire	39.25.20↔	Pontage iliaco-fémoral, SAP
38.85.13↔	Autre occlusion chirurgicale du tronc brachio-céphalique	39.25.21↔	Pontage ilio-iliaque
38.85.19↔	Autre occlusion chirurgicale d'autres artères thoraciques, autre	39.25.22↔	Pontage ilio-fémoral
38.85.20↔	Autre occlusion chirurgicale de veines thoraciques, SAP	39.25.23↔	Pontage ilio-poplité
38.85.21↔	Autre occlusion chirurgicale de la veine cave supérieure	39.25.24↔	Pontage ilio-crural
38.85.22↔	Autre occlusion chirurgicale de la veine pulmonaire	39.25.29↔	Pontage iliaco-fémoral, autre
38.85.23↔	Autre occlusion chirurgicale de la veine sous-clavière	39.25.30↔	Pontage par le trou obturateur (extra-anatomique)
38.85.28↔	Autre occlusion chirurgicale d'autres veines thoraciques profondes	39.25.99↔	Pontage entre aorte, artère iliaque et artère fémorale, autre
38.85.29↔	Autre occlusion chirurgicale de veines thoraciques, autre	39.26.00↔	Autre pontage ou shunt vasculaire intra-abdominal, SAP
38.85.99↔	Autre occlusion chirurgicale d'autres vaisseaux thoraciques, autre	39.26.10↔	Autre pontage ou shunt vasculaire intra-abdominal, artères viscérales
38.88↔	Autre occlusion chirurgicale d'artères de membre inférieur	39.26.11↔	Autre pontage ou shunt vasculaire intra-abdominal, aorte
39.0x.00↔	Shunt d'artère systémique à pulmonaire, SAP	39.26.12↔	Autre pontage ou shunt vasculaire intra-abdominal, artère rénale
39.0x.10↔	Anastomose entre artère sous-clavière et artère pulmonaire (Blalock-Taussig)	39.26.19↔	Autre pontage ou shunt vasculaire intra-abdominal, autres artères viscérales
39.0x.11↔	Anastomose entre aorte et artère pulmonaire droite (Waterston-Cooley)	39.26.99↔	Autre pontage ou shunt vasculaire intra-abdominal, autre
39.0x.12↔	Anastomose entre aorte descendante et artère pulmonaire gauche (Potts-Smith)	39.27.00↔	Fistule artério-veineuse pour hémodialyse, SAP
39.0x.13↔	Anastomose entre artère pulmonaire gauche et droite	39.27.09↔	Fistule artério-veineuse pour hémodialyse, autre
39.0x.20↔	Shunt prothétique d'artère pulmonaire à aorte, central	39.27.10↔	Mise en place d'une fistule artério-veineuse pour hémodialyse
39.0x.21↔	Shunt prothétique d'artère pulmonaire à aorte, périphérique	39.27.11↔	Mise en place d'une fistule artério-veineuse avec matériel allogène ou alloplastique pour hémodialyse
39.0x.23↔	Cerclage (banding) de l'artère pulmonaire	39.27.12↔	Mise en place d'une fistule AV à l'aide d'une prothèse hybride à deux composants, implantation transluminale percutanée du composant veineux, ainsi qu'implantation du greffon artériel par chirurgie ouverte
39.0x.24↔	Shunt d'artère systémique à pulmonaire, opération de Damus-Kay-Stansel	39.29.00↔	Autre pontage ou shunt vasculaire (périphérique), SAP
39.0x.99↔	Shunt d'artère systémique à pulmonaire, autre	39.29.10↔	Pontage ou shunt vasculaire d'artères de membre inférieur, SAP
39.10↔	Shunt veineux intra-abdominal, SAP	39.29.11↔	Shunt ou pontage vasculaire fémoro-fémoral
39.11.00↔	Création et révision de shunt portosystémique, TIPSS, SAP	39.29.12↔	Shunt ou pontage vasculaire fémoro-poplité
39.11.11↔	Création de shunt portosystémique, recours à l'angioplastie percutanée (à ballonnet)	39.29.13↔	Shunt ou pontage vasculaire fémoro-crural
39.11.12↔	Création de shunt portosystémique, thrombolyse et thrombectomie percutanées	39.29.14↔	Shunt ou pontage vasculaire fémoro-pédieux
39.11.13↔	Création de shunt portosystémique, utilisation d'un stent	39.29.15↔	Shunt ou pontage vasculaire poplitéo-crural ou poplitéo-pédieux
39.11.21↔	Révision de shunt portosystémique, fermeture percutanée	39.29.16↔	Pontage ou shunt vasculaire d'artères de la jambe et du pied
39.11.22↔	Révision de shunt portosystémique, recours à l'insertion d'un stent	39.29.19↔	Pontage ou shunt vasculaire d'artères de membre inférieur, autre
39.11.23↔	Révision de shunt portosystémique avec thrombectomie et thrombolyse percutanées	39.29.20↔	Pontage ou shunt vasculaire d'artères de membre supérieur
39.11.24↔	Révision de shunt portosystémique avec réduction percutanée du diamètre d'un shunt portosystémique existant	39.29.30↔	Autre pontage ou shunt vasculaire (périphérique), extra-anatomique, SAP
39.11.99↔	Création et révision de shunt portosystémique, TIPSS, autre	39.29.31↔	Shunt ou pontage vasculaire sous-clavio-fémoral
39.19↔	Shunt veineux intra-abdominal, autre	39.29.32↔	Shunt ou pontage vasculaire axillo-fémoral
39.22.00↔	Pontage entre aorte, artère sous-clavière et carotide, SAP	39.29.33↔	Pontage croisé fémoro-fémoral
		39.29.39↔	Autre pontage ou shunt vasculaire (périphérique), extra-anatomique, autre
		39.29.40↔	Shunt ou pontage vasculaire de veines
		39.29.80↔	Shunt peropératoire temporaire, SAP
		39.29.81↔	Shunt peropératoire temporaire, artério-artériel
		39.29.82↔	Shunt peropératoire temporaire, artério-veineux
		39.29.89↔	Shunt peropératoire temporaire, autre
		39.29.99↔	Autre pontage ou shunt vasculaire (périphérique), autre
		39.31.00↔	Suture d'artère, SAP
		39.31.10↔	Suture d'artère de la tête et du cou, SAP

39.31.11↔	Suture d'artère intracrânienne	39.56.33↔	Réparation de la veine cave supérieure avec patch de tissu
39.31.19↔	Suture d'artère de la tête et du cou, autre	39.56.39↔	Réparation de vaisseaux thoraciques avec patch de tissu, autre
39.31.20↔	Suture d'artère du bras, SAP	39.56.40↔	Réparation d'artères abdominales avec patch de tissu, SAP
39.31.21↔	Suture de l'artère axillaire	39.56.41↔	Réparation de l'aorte abdominale avec patch de tissu
39.31.22↔	Suture de l'artère brachiale	39.56.42↔	Réparation du tronc coeliaque avec patch de tissu
39.31.29↔	Suture d'artère du bras, autre	39.56.43↔	Réparation de l'artère gastrique avec patch de tissu
39.31.30↔	Suture d'artère de l'avant-bras	39.56.44↔	Réparation de l'artère hépatique avec patch de tissu
39.31.40↔	Suture d'artère de la main	39.56.45↔	Réparation de l'artère splénique avec patch de tissu
39.31.50↔	Suture d'artère du membre inférieur	39.56.46↔	Réparation de l'artère rénale avec patch de tissu
39.31.60↔	Suture de l'aorte, SAP	39.56.47↔	Réparation de l'artère mésentérique avec patch de tissu
39.31.61↔	Suture de l'artère thoracique	39.56.48↔	Réparation de l'artère iliaque avec patch de tissu
39.31.62↔	Suture de l'aorte abdominale	39.56.49↔	Réparation d'artères abdominales avec patch de tissu, autre
39.31.69↔	Suture de l'aorte, autre	39.56.50↔	Réparation de veines abdominales avec patch de tissu, SAP
39.31.70↔	Suture d'autres artères thoraciques, SAP	39.56.51↔	Réparation de la veine cave inférieure avec patch de tissu
39.31.71↔	Suture de l'artère pulmonaire	39.56.52↔	Réparation de la veine iliaque avec patch de tissu
39.31.72↔	Suture du tronc brachio-céphalique	39.56.59↔	Réparation de veines abdominales avec patch de tissu, autre
39.31.73↔	Suture de l'artère sous-clavière	39.56.60↔	Réparation de vaisseaux du membre inférieur avec patch de tissu, SAP
39.31.79↔	Suture d'artères thoraciques, autre	39.56.61↔	Réparation d'artères du membre inférieur avec patch de tissu
39.31.80↔	Suture d'artères abdominales, SAP	39.56.62↔	Réparation de la veine fémorale et de la veine poplitée avec patch de tissu
39.31.81↔	Suture du tronc coeliaque	39.56.63↔	Réparation d'autres veines profondes du membre inférieur avec patch de tissu
39.31.82↔	Suture de l'artère gastrique	39.56.64↔	Réparation de veines superficielles de la cuisse avec patch de tissu
39.31.83↔	Suture de l'artère hépatique	39.56.69↔	Réparation de vaisseaux du membre inférieur avec patch de tissu, autre
39.31.84↔	Suture de l'artère splénique	39.56.99↔	Réparation de vaisseau sanguin avec patch de tissu (plastie), autre
39.31.85↔	Suture de l'artère rénale	39.57.00↔	Réparation de vaisseau sanguin avec patch synthétique (plastie), SAP
39.31.86↔	Suture de l'artère mésentérique	39.57.10↔	Réparation de vaisseaux de la tête et du cou avec patch synthétique, SAP
39.31.87↔	Suture de l'artère lombaire	39.57.11↔	Réparation de vaisseaux intracrâniens avec patch synthétique
39.31.88↔	Suture de l'artère iliaque	39.57.12↔	Réparation d'artères extracrâniennes de la tête et du cou avec patch synthétique
39.31.89↔	Suture d'artères abdominales, autre	39.57.13↔	Réparation de la veine jugulaire avec patch synthétique
39.31.99↔	Suture d'artère, autre	39.57.19↔	Réparation de vaisseaux de la tête et du cou avec patch synthétique, autre
39.41↔	Contrôle d'hémorragie après chirurgie vasculaire	39.57.20↔	Réparation de vaisseaux du membre supérieur avec patch synthétique, SAP
39.51.00↔	Clippage d'anévrisme, SAP	39.57.21↔	Réparation d'artères du membre supérieur avec patch synthétique
39.51.11↔	Clippage d'anévrisme intracrânien	39.57.22↔	Réparation de la veine sous-clavière, de la veine axillaire et de la veine brachio-céphalique avec patch synthétique
39.51.99↔	Clippage d'anévrisme, autre	39.57.23↔	Réparation d'autres veines profondes du membre supérieur avec patch synthétique
39.52.00↔	Autre réparation d'anévrisme, SAP	39.57.29↔	Réparation de vaisseaux du membre supérieur avec patch synthétique, autre
39.52.10↔	Autre réparation d'anévrisme de vaisseaux de la tête et du cou, SAP	39.57.30↔	Réparation de vaisseaux thoraciques avec patch synthétique, SAP
39.52.11↔	Autre réparation d'anévrisme de vaisseaux intracrâniens	39.57.31↔	Réparation de l'aorte thoracique avec patch synthétique
39.52.19↔	Autre réparation d'anévrisme de vaisseaux de la tête et du cou, autre	39.57.32↔	Réparation de la veine pulmonaire avec patch synthétique
39.52.20↔	Autre réparation d'anévrisme de l'aorte, SAP	39.57.33↔	Réparation de la veine cave supérieure avec patch synthétique
39.52.21↔	Autre réparation chirurgicale ouverte d'anévrisme de l'aorte ascendante, de la crosse aortique et de l'aorte thoracique	39.57.39↔	Réparation de vaisseaux thoraciques avec patch synthétique, autre
39.52.22↔	Autre réparation chirurgicale ouverte d'anévrisme de l'aorte abdominale	39.57.40↔	Réparation d'artères abdominales avec patch synthétique, SAP
39.52.29↔	Autre réparation d'anévrisme de l'aorte, autre	39.57.41↔	Réparation de l'aorte abdominale avec patch synthétique
39.53↔	Réparation de fistule artério-veineuse	39.57.42↔	Réparation du tronc coeliaque avec patch synthétique
39.54.00↔	Opération de réentrée, SAP	39.57.43↔	Réparation de l'artère gastrique avec patch synthétique
39.54.10↔	Opération de réentrée, aorte thoracique	39.57.44↔	Réparation de l'artère hépatique avec patch synthétique
39.54.20↔	Opération de réentrée, aorte abdominale	39.57.45↔	Réparation de l'artère splénique avec patch synthétique
39.54.99↔	Opération de réentrée, autre	39.57.46↔	Réparation de l'artère rénale avec patch synthétique
39.55↔	Réimplantation de vaisseau rénal aberrant	39.57.47↔	Réparation de l'artère mésentérique avec patch synthétique
39.56.00↔	Réparation de vaisseau sanguin, avec patch de tissu (plastie), SAP	39.57.48↔	Réparation de l'artère iliaque avec patch synthétique
39.56.10↔	Réparation de vaisseaux de la tête et du cou avec patch de tissu, SAP	39.57.49↔	Réparation d'artères abdominales avec patch synthétique, autre
39.56.11↔	Réparation de vaisseaux intracrâniens avec patch de tissu	39.57.50↔	Réparation de veines abdominales avec patch synthétique, SAP
39.56.12↔	Réparation de la veine jugulaire avec patch de tissu	39.57.51↔	Réparation de la veine cave inférieure avec patch synthétique
39.56.19↔	Réparation de vaisseaux de la tête et du cou avec patch de tissu, autre	39.57.52↔	Réparation de la veine iliaque avec patch synthétique
39.56.20↔	Réparation de vaisseaux du membre supérieur avec patch de tissu, SAP	39.57.59↔	Réparation de veines abdominales avec patch synthétique, autre
39.56.21↔	Réparation d'artères du membre supérieur avec patch de tissu		
39.56.22↔	Réparation de la veine sous-clavière, de la veine axillaire et de la veine brachio-céphalique avec patch de tissu		
39.56.23↔	Réparation d'autres veines profondes du membre supérieur avec patch de tissu		
39.56.29↔	Réparation de vaisseaux du membre supérieur avec patch de tissu, autre		
39.56.30↔	Réparation de vaisseaux thoraciques avec patch de tissu, SAP		
39.56.31↔	Réparation de l'aorte thoracique avec patch de tissu		
39.56.32↔	Réparation de la veine pulmonaire avec patch de tissu		

39.57.60↔	Réparation de vaisseaux du membre inférieur avec patch synthétique, SAP	39.59.89↔	Autre réparation de vaisseaux de membre inférieur, autre
39.57.61↔	Réparation d'artères du membre inférieur avec patch synthétique	39.59.90↔	Autre réparation de vaisseau, plastie de valves veineuses
39.57.62↔	Réparation de la veine fémorale et de la veine poplitée avec patch synthétique	39.71.00↔	Implantation endovasculaire d'une greffe dans l'aorte abdominale, SAP
39.57.63↔	Réparation d'autres veines profondes du membre inférieur avec patch synthétique	39.71.10↔	Implantation endovasculaire d'une greffe dans l'aorte abdominale, aorto-iliaque, sans fenestration ni bras latéral
39.57.64↔	Réparation de veines superficielles de la cuisse avec patch synthétique	39.71.11↔	Implantation endovasculaire d'une greffe dans l'aorte abdominale, aorto-iliaque, avec fenestration ou bras latéral
39.57.69↔	Réparation de vaisseaux du membre inférieur avec patch synthétique, autre	39.71.12↔	Implantation endovasculaire d'une greffe dans l'aorte abdominale, prothèse de bifurcation aorto-bi-iliaque, sans fenestration ni bras latéral
39.57.99↔	Réparation de vaisseau sanguin avec patch synthétique (plastie), autre	39.71.13↔	Implantation endovasculaire d'une greffe dans l'aorte abdominale, prothèse de bifurcation aorto-bi-iliaque, avec fenestration ou bras latéral
39.58↔	Réparation de vaisseau sanguin, avec patch de type non précisé	39.71.14↔	Implantation endovasculaire d'une greffe dans l'aorte abdominale, prothèse tubulaire, aortique, sans fenestration ni bras latéral
39.59.10↔	Transposition d'artères, SAP	39.71.15↔	Implantation endovasculaire d'une greffe dans l'aorte abdominale, prothèse tubulaire, aortique, avec fenestration ou bras latéral
39.59.11↔	Transposition d'artère vertébrale extracrânienne	39.71.99↔	Implantation endovasculaire d'une greffe dans l'aorte abdominale, autre
39.59.12↔	Transposition d'autres artères extracrâniennes de la tête et du cou	39.72.00↔	Réparation ou occlusion endovasculaire des vaisseaux de la tête et du cou, SAP
39.59.13↔	Transposition d'artères de membre supérieur	39.72.10↔	Embolisation sélective de vaisseaux intracrâniens, SAP
39.59.14↔	Transposition d'artères thoraciques	39.72.11↔	Embolisation sélective de vaisseaux intracrâniens, avec particules ou spires métalliques
39.59.15↔	Transposition de l'artère gastrique, de l'artère hépatique et de l'artère splénique	39.72.12↔	Embolisation sélective de vaisseaux intracrâniens, avec liquides embolisants, ballonnets détachables ou filtres (parapluie)
39.59.16↔	Transposition de l'artère rénale	39.72.13↔	Embolisation sélective de vaisseaux intracrâniens par des stents utilisés comme flow-diverter
39.59.17↔	Transposition de l'artère mésentérique	39.72.14↔	Embolisation sélective de vaisseaux intracrâniens, avec matériel embolisant adhésif
39.59.18↔	Transposition d'autres artères viscérales	39.72.19↔	Embolisation sélective de vaisseaux intracrâniens, autre
39.59.19↔	Transposition de l'artère iliaque	39.72.20↔	Embolisation sélective de vaisseaux extracrâniens de la tête et du cou, SAP
39.59.20↔	Transposition d'autres artères abdominales	39.72.21↔	Embolisation sélective de vaisseaux extracrâniens de la tête et du cou, avec particules ou spires métalliques
39.59.21↔	Transposition d'artères de membre inférieur	39.72.22↔	Embolisation sélective de vaisseaux extracrâniens de la tête et du cou avec liquides embolisants, ballonnets détachables ou filtres (parapluie)
39.59.29↔	Transposition d'artères, autre	39.72.24↔	Embolisation sélective de vaisseaux extracrâniens de la tête et du cou, avec matériel embolisant adhésif
39.59.30↔	Autre réparation de vaisseaux de la tête et du cou, SAP	39.72.29↔	Embolisation sélective de vaisseaux extracrâniens de la tête et du cou, autre
39.59.31↔	Autre réparation de vaisseaux intracrâniens	39.72.30↔	Embolisation transluminale percutanée de malformation vasculaire par microcathéter, SAP
39.59.32↔	Autre réparation d'artère vertébrale extracrânienne	39.72.31↔	Embolisation transluminale percutanée de malformation vasculaire par microcathéter, utilisation d'un microcathéter
39.59.33↔	Autre réparation d'artères extracrâniennes de la tête et du cou, autre	39.72.32↔	Embolisation transluminale percutanée de malformation vasculaire par microcathéter, utilisation de deux microcathéters
39.59.34↔	Autre réparation de la veine jugulaire	39.72.33↔	Embolisation transluminale percutanée de malformation vasculaire par microcathéter, utilisation de trois microcathéters
39.59.39↔	Autre réparation de vaisseaux de la tête et du cou, autre	39.72.34↔	Embolisation transluminale percutanée de malformation vasculaire par microcathéter, utilisation de quatre microcathéters
39.59.40↔	Autre réparation de vaisseaux de membre supérieur, SAP	39.72.35↔	Embolisation transluminale percutanée de malformation vasculaire par microcathéter, utilisation de cinq microcathéters
39.59.41↔	Autre réparation d'artères de membre supérieur	39.72.36↔	Embolisation transluminale percutanée de malformation vasculaire par microcathéter, utilisation de 6 microcathéters et plus
39.59.42↔	Autre réparation de la veine sous-clavière, de la veine axillaire et de la veine brachio-céphalique	39.72.99↔	Réparation ou occlusion endovasculaire des vaisseaux de la tête et du cou, autre
39.59.48↔	Autre réparation d'autres veines profondes du membre supérieur	39.73.00↔	Implantation endovasculaire de greffe sur l'aorte thoracique, SAP
39.59.49↔	Autre réparation de vaisseaux de membre supérieur, autre	39.73.10↔	Implantation endovasculaire de greffe sur l'aorte thoracique, sans fenestration ni bras latéral
39.59.50↔	Autre réparation de vaisseaux thoraciques, SAP	39.73.11↔	Implantation endovasculaire de greffe sur l'aorte thoracique, avec fenestration ou bras latéral
39.59.51↔	Autre réparation de l'aorte thoracique	39.73.20↔	Implantation endovasculaire de greffe sur l'aorte thoraco-abdominale
39.59.52↔	Autre réparation de l'artère pulmonaire	39.73.99↔	Implantation endovasculaire de greffe sur l'aorte thoracique, autre
39.59.53↔	Autre réparation d'artères thoraciques, autre	39.79.11↔	Implantation endovasculaire de greffe, vaisseaux viscéraux
39.59.54↔	Autre réparation de la veine pulmonaire		
39.59.55↔	Autre réparation de la veine cave supérieure		
39.59.59↔	Autre réparation de vaisseaux thoraciques, autre		
39.59.60↔	Autre réparation d'artères abdominales, SAP		
39.59.61↔	Autre réparation de l'aorte abdominale		
39.59.62↔	Autre réparation du tronc coeliaque		
39.59.63↔	Autre réparation de l'artère gastrique		
39.59.64↔	Autre réparation de l'artère hépatique		
39.59.65↔	Autre réparation de l'artère splénique		
39.59.66↔	Autre réparation de l'artère rénale		
39.59.67↔	Autre réparation de l'artère mésentérique		
39.59.68↔	Autre réparation de l'artère iliaque		
39.59.69↔	Autre réparation d'artères abdominales, autre		
39.59.70↔	Autre réparation de veines abdominales, SAP		
39.59.71↔	Autre réparation de la veine cave inférieure		
39.59.72↔	Autre réparation de la veine iliaque		
39.59.79↔	Autre réparation de veines abdominales, autre		
39.59.80↔	Autre réparation de vaisseaux de membre inférieur, SAP		
39.59.81↔	Autre réparation d'artères de membre inférieur		
39.59.82↔	Autre réparation de la veine fémorale		
39.59.83↔	Autre réparation de la veine poplitée		
39.59.88↔	Autre réparation d'autres veines profondes du membre inférieur		

39.79.12↔	Implantation endovasculaire de greffe, vaisseaux du bassin	39.79.65↔	Embolisation sélective par particules, vaisseaux viscéraux
39.79.13↔	Implantation endovasculaire de greffe, vaisseaux abdominaux	39.79.66↔	Embolisation sélective par particules, vaisseaux abdominaux
39.79.19↔	Implantation endovasculaire de greffe, autres vaisseaux, autre	39.79.67↔	Embolisation sélective par particules, vaisseaux du membre inférieur
39.79.20↔	Embolisation ou occlusion par coils, autres vaisseaux, SAP	39.79.68↔	Embolisation sélective par particules, vaisseaux rachidiens
39.79.21↔	Embolisation ou occlusion par coils, vaisseaux du membre supérieur	39.79.69↔	Embolisation sélective par particules, autres vaisseaux, autre
39.79.22↔	Embolisation ou occlusion par coils, aorte	39.79.70↔	Fermeture d'artères par cathéter au laser, autres vaisseaux, SAP
39.79.24↔	Embolisation ou occlusion par coils, vaisseaux thoraciques	39.79.71↔	Fermeture d'artères par cathéter au laser, artères du membre supérieur
39.79.25↔	Embolisation ou occlusion par coils, vaisseaux viscéraux	39.79.72↔	Fermeture d'artères par cathéter au laser, aorte
39.79.26↔	Embolisation ou occlusion par coils, vaisseaux abdominaux	39.79.74↔	Fermeture d'artères par cathéter au laser, vaisseaux thoraciques
39.79.27↔	Embolisation ou occlusion par coils, vaisseaux du membre inférieur	39.79.75↔	Fermeture d'artères par cathéter au laser, vaisseaux du membre inférieur
39.79.28↔	Embolisation ou occlusion par coils, vaisseaux rachidiens	39.79.76↔	Fermeture d'artères par cathéter au laser, vaisseaux viscéraux
39.79.29↔	Embolisation ou occlusion par coils, autres vaisseaux, autre	39.79.77↔	Fermeture d'artères par cathéter au laser, vaisseaux abdominaux
39.79.30↔	Embolisation sélective par liquides embolisants, autres vaisseaux, SAP	39.79.79↔	Fermeture d'artères par cathéter au laser, autres vaisseaux, autre
39.79.31↔	Embolisation sélective par liquides embolisants, vaisseaux du membre supérieur	39.79.80↔	Fermeture d'artères par cathéter à radiofréquence, autres vaisseaux, SAP
39.79.32↔	Embolisation sélective par liquides embolisants, aorte	39.79.81↔	Fermeture d'artères par cathéter à radiofréquence, artères du membre supérieur
39.79.34↔	Embolisation sélective par liquides embolisants, vaisseaux thoraciques	39.79.82↔	Fermeture d'artères par cathéter à radiofréquence, aorte
39.79.35↔	Embolisation sélective par liquides embolisants, vaisseaux viscéraux	39.79.84↔	Fermeture d'artères par cathéter à radiofréquence, vaisseaux thoraciques
39.79.36↔	Embolisation sélective par liquides embolisants, vaisseaux abdominaux	39.79.85↔	Fermeture d'artères par cathéter à radiofréquence, vaisseaux du membre inférieur
39.79.38↔	Embolisation sélective par liquides embolisants, vaisseaux rachidiens	39.79.86↔	Fermeture d'artères par cathéter à radiofréquence, vaisseaux viscéraux
39.79.39↔	Embolisation sélective par liquides embolisants, autres vaisseaux, autre	39.79.87↔	Fermeture d'artères par cathéter à radiofréquence, vaisseaux abdominaux
39.79.40↔	Embolisation sélective par ballonnets détachables, autres vaisseaux, SAP	39.79.89↔	Fermeture d'artères par cathéter à radiofréquence, autres vaisseaux, autre
39.79.41↔	Embolisation sélective par ballonnets détachables, vaisseaux du membre supérieur	39.8x.00↔	Opération du corps carotidien, du sinus carotidien et d'autres corps vasculaires, SAP
39.79.42↔	Embolisation sélective par ballonnets détachables, aorte	39.8x.10↔	Exploration du corps carotidien et d'autres corps vasculaires
39.79.44↔	Embolisation sélective par ballonnets détachables, vaisseaux thoraciques	39.8x.11↔	Excision du corps carotidien et d'autres corps vasculaires
39.79.45↔	Embolisation sélective par ballonnets détachables, vaisseaux viscéraux	39.8x.21↔	Révision sans remplacement de générateur d'impulsions pour activation du baroréflexe
39.79.46↔	Embolisation sélective par ballonnets détachables, vaisseaux abdominaux	39.8x.22↔	Ablation de générateur d'impulsions pour activation du baroréflexe
39.79.47↔	Embolisation sélective par ballonnets détachables, vaisseaux rachidiens	39.8x.30↔	Implantation ou remplacement d'électrode(s) pour activation du baroréflexe
39.79.48↔	Embolisation sélective par ballonnets détachables, vaisseaux du membre inférieur	39.8x.31↔	Révision sans remplacement d'électrode(s) pour activation du baroréflexe
39.79.49↔	Embolisation sélective par ballonnets détachables, autres vaisseaux, autre	39.8x.32↔	Ablation d'électrode(s) pour activation du baroréflexe
39.79.50↔	Embolisation sélective par filtres (parapluie), autres vaisseaux, SAP	39.8x.99↔	Opération du corps carotidien, du sinus carotidien et d'autres corps vasculaires, autre
39.79.51↔	Embolisation sélective par filtres (parapluie), vaisseaux du membre supérieur	39.99.10↔	Aortopexie
39.79.52↔	Embolisation sélective par filtres (parapluie), aorte	39.99.20↔	Opérations d'anomalies vasculaires congénitales, SAP
39.79.54↔	Embolisation sélective par filtres (parapluie), vaisseaux thoraciques	39.99.21↔	Opérations d'anomalie congénitale de l'isthme aortique (sténose) ou d'interruption de la crosse aortique
39.79.55↔	Embolisation sélective par filtres (parapluie), vaisseaux viscéraux	39.99.22↔	Opérations d'anomalie congénitale de l'artère ou de la veine pulmonaire ou d'une artère sous-clavière droite rétro-oesophagienne (arteria lusoria)
39.79.56↔	Embolisation sélective par filtres (parapluie), vaisseaux abdominaux	39.99.23↔	Opérations d'anomalies congénitales de la veine cave
39.79.57↔	Embolisation sélective par filtres (parapluie), vaisseaux du membre inférieur	39.99.24↔	Opération et unifocalisation de vaisseaux collatéraux congénitaux
39.79.58↔	Embolisation sélective par filtres (parapluie), vaisseaux rachidiens	39.99.30↔	Fermeture par cathéter du canal artériel de Botal, SAP
39.79.59↔	Embolisation sélective par filtres (parapluie), autres vaisseaux, autre	39.99.31↔	Fermeture par cathéter du canal artériel de Botal, avec coil
39.79.60↔	Embolisation sélective par particules, autres vaisseaux, SAP	39.99.32↔	Fermeture par cathéter du canal artériel de Botal, avec obturateur d'Amplatz
39.79.61↔	Embolisation sélective par particules, vaisseaux du membre supérieur	39.99.38↔	Fermeture par cathéter du canal artériel de Botal, autre
39.79.62↔	Embolisation sélective par particules, aorte	39.99.39↔	Opérations d'autres anomalies vasculaires congénitales
39.79.64↔	Embolisation sélective par particules, vaisseaux thoraciques		

procédure F31-2

39.61.00↔	Circulation extracorporelle (CEC), SAP	39.61.22↔	Circulation extracorporelle minimalisée sous hypothermie légère (32 à 35°C)
39.61.10↔	Circulation extracorporelle conventionnelle sous normothermie (plus de 35°C)	39.61.23↔	Circulation extracorporelle minimalisée sous hypothermie modérée (26 à moins de 32°C)
39.61.11↔	Circulation extracorporelle conventionnelle sous hypothermie légère (32 à 35°C)	39.61.24↔	Circulation extracorporelle minimalisée sous forte hypothermie (20 à moins de 26°C)
39.61.12↔	Circulation extracorporelle conventionnelle sous hypothermie modérée (26 à moins de 32°C)	39.61.25↔	Circulation extracorporelle minimalisée sous hypothermie profonde (moins de 20°C)
39.61.13↔	Circulation extracorporelle conventionnelle sous forte hypothermie (20 à moins de 26°C)	39.61.26↔	Circulation extracorporelle minimalisée sous hypothermie de température inconnue
39.61.14↔	Circulation extracorporelle conventionnelle sous hypothermie profonde (moins de 20°C)	39.61.99↔	Circulation extracorporelle (CEC), autre
39.61.15↔	Circulation extracorporelle conventionnelle sous hypothermie de température inconnue	39.66↔	Shunt cardio-pulmonaire percutané
39.61.21↔	Circulation extracorporelle minimalisée sous normothermie (plus de 35°C)		

ADRG F33**Grandes interventions vasculaires réparatrices sans cœur-poumon artificiel, avec intervention plusieurs étages ou intervention sur l'aorte ou réopération**

Chaque procédure dans tableau F33-1 excepté F33-2 et (procédure dans au moins deux des tableaux F33-3, F33-4, F33-5, F33-6, F33-7, F33-8, F33-9, F33-10, F33-11, F33-12, F33-13, F33-14 ou procédure dans le tableau F33-15)

DRG F33A**Grandes interventions vasculaires réparatrices sans cœur-poumon artificiel, avec intervention plusieurs étages ou intervention sur l'aorte ou réopération avec CC extrêmement sévères ou traitement complexe de soins intensifs > 196 / 184 points et intervention complexe**

(PCCL > 3 ou procédure dans le tableau F33-16) et procédure dans le tableau F33-17

DRG F33B**Grandes interventions vasculaires réparatrices sans cœur-poumon artificiel, avec intervention plusieurs étages ou intervention sur l'aorte ou réopération avec CC extrêmement sévères ou traitement complexe de soins intensifs > 196 / 184 points**

PCCL > 3 ou procédure dans le tableau F33-16

DRG F33C**Grandes interventions vasculaires réparatrices sans cœur-poumon artificiel, avec intervention plusieurs étages ou intervention sur l'aorte ou réopération, avec intervention complexe**

Procédure dans le tableau F33-17

DRG F33D**Grandes interventions vasculaires réparatrices sans cœur-poumon artificiel, avec intervention plusieurs étages ou intervention sur l'aorte ou réopération****procédure F33-1**

38.14.00↔	Endartériectomie de l'aorte, SAP	38.34.20↔	Résection de l'aorte descendante, avec anastomose
38.14.10↔	Endartériectomie de l'aorte ascendante et de la crosse aortique	38.34.30↔	Résection de l'aorte abdominale, avec anastomose
38.14.20↔	Endartériectomie de l'aorte descendante	38.34.99↔	Résection de l'aorte, avec anastomose, autre
38.14.30↔	Endartériectomie de l'aorte abdominale	38.36.00↔	Résection d'artères abdominales, avec anastomose, SAP
38.14.99↔	Endartériectomie de l'aorte, autre	38.36.10↔	Résection d'artères viscérales, avec anastomose, SAP
38.16.00↔	Endartériectomie d'artères abdominales, SAP	38.36.11↔	Résection du tronc coeliaque, avec anastomose
38.16.10↔	Endartériectomie d'artères viscérales, SAP	38.36.12↔	Résection de l'artère gastrique, avec anastomose
38.16.11↔	Endartériectomie du tronc coeliaque	38.36.13↔	Résection de l'artère hépatique, avec anastomose
38.16.12↔	Endartériectomie de l'artère gastrique	38.36.14↔	Résection de l'artère splénique, avec anastomose
38.16.13↔	Endartériectomie de l'artère hépatique	38.36.15↔	Résection de l'artère rénale, avec anastomose
38.16.14↔	Endartériectomie de l'artère splénique	38.36.16↔	Résection de l'artère mésentérique, avec anastomose
38.16.15↔	Endartériectomie de l'artère rénale	38.36.17↔	Résection de l'artère iliaque, avec anastomose
38.16.16↔	Endartériectomie de l'artère mésentérique	38.36.19↔	Résection d'artères viscérales, avec anastomose, autre
38.16.17↔	Endartériectomie de l'artère lombaire	38.36.99↔	Résection d'artères abdominales, avec anastomose, autre
38.16.18↔	Endartériectomie de l'artère iliaque	38.37.00↔	Résection de veines abdominales, avec anastomose, SAP
38.16.19↔	Endartériectomie d'artères viscérales, autre	38.37.10↔	Résection de veines abdominales profondes, avec anastomose, SAP
38.16.99↔	Endartériectomie d'artères abdominales, autre	38.37.11↔	Résection de la veine cave inférieure, avec anastomose
38.34.00↔	Résection de l'aorte, avec anastomose, SAP	38.37.12↔	Résection de la veine iliaque, avec anastomose
38.34.10↔	Résection de l'aorte ascendante et de la crosse aortique, avec anastomose		

38.37.19↔	Résection de veines abdominales profondes, avec anastomose, autre	39.26.12↔	Autre pontage ou shunt vasculaire intra-abdominal, artère rénale
38.37.99↔	Résection de veines abdominales, avec anastomose, autre	39.26.19↔	Autre pontage ou shunt vasculaire intra-abdominal, autres artères viscérales
38.38.00↔	Résection d'artères de membre inférieur, avec anastomose, SAP	39.26.99↔	Autre pontage ou shunt vasculaire intra-abdominal, autre
38.38.10↔	Résection de l'artère fémorale (commune) (superficielle), avec anastomose	39.27.00↔	Fistule artério-veineuse pour hémodialyse, SAP
38.38.11↔	Résection de l'artère fémorale profonde, avec anastomose	39.27.09↔	Fistule artério-veineuse pour hémodialyse, autre
38.38.12↔	Résection de l'artère poplitée, avec anastomose	39.27.10↔	Mise en place d'une fistule artério-veineuse pour hémodialyse
38.38.99↔	Résection d'artères de membre inférieur, avec anastomose, SAP	39.27.11↔	Mise en place d'une fistule artério-veineuse avec matériel allogène ou alloplastique pour hémodialyse
38.41↔	Résection de vaisseaux intracrâniens, avec remplacement	39.27.12↔	Mise en place d'une fistule AV à l'aide d'une prothèse hybride à deux composants, implantation transluminale percutanée du composant veineux, ainsi qu'implantation du greffon artériel par chirurgie ouverte
38.44.00↔	Résection de l'aorte abdominale, avec remplacement, SAP	39.29.00↔	Autre pontage ou shunt vasculaire (périphérique), SAP
38.44.10↔	Résection de l'aorte abdominale, par voie suprarénale, avec remplacement	39.29.10↔	Pontage ou shunt vasculaire d'artères de membre inférieur, SAP
38.44.11↔	Résection de l'aorte abdominale, par voie infrarénale, avec remplacement	39.29.11↔	Shunt ou pontage vasculaire fémoro-fémoral
38.44.12↔	Résection de l'aorte abdominale, par voie juxtarrénale, avec remplacement	39.29.12↔	Shunt ou pontage vasculaire fémoro-poplitée
38.44.99↔	Résection de l'aorte abdominale, avec remplacement, autre	39.29.13↔	Shunt ou pontage vasculaire fémoro-crural
38.46↔	Résection d'artères abdominales, avec remplacement	39.29.14↔	Shunt ou pontage vasculaire fémoro-pédieux
38.47.00↔	Résection de veines abdominales, avec remplacement, SAP	39.29.15↔	Shunt ou pontage vasculaire poplitéo-crural ou poplitéo-pédieux
38.47.10↔	Résection de veines abdominales profondes, avec remplacement, SAP	39.29.16↔	Pontage ou shunt vasculaire d'artères de la jambe et du pied
38.47.11↔	Résection de la veine cave inférieure, avec remplacement	39.29.19↔	Pontage ou shunt vasculaire d'artères de membre inférieur, autre
38.47.12↔	Résection de la veine iliaque, avec remplacement	39.29.20↔	Pontage ou shunt vasculaire d'artères de membre supérieur
38.47.19↔	Résection de veines abdominales profondes, avec remplacement, autre	39.29.30↔	Autre pontage ou shunt vasculaire (périphérique), extra-anatomique, SAP
38.47.99↔	Résection de veines abdominales, avec remplacement, autre	39.29.31↔	Shunt ou pontage vasculaire sous-clavio-fémoral
38.48.00↔	Résection d'artères de membre inférieur, avec remplacement, SAP	39.29.32↔	Shunt ou pontage vasculaire axillo-fémoral
38.48.10↔	Résection de l'artère fémorale (commune) (superficielle), avec remplacement	39.29.33↔	Pontage croisé fémoro-fémoral
38.48.11↔	Résection de l'artère fémorale profonde, avec remplacement	39.29.39↔	Autre pontage ou shunt vasculaire (périphérique), extra-anatomique, autre
38.48.12↔	Résection de l'artère poplitée, avec remplacement	39.29.40↔	Shunt ou pontage vasculaire de veines
38.48.13↔	Résection d'artères de la jambe, avec remplacement	39.29.80↔	Shunt peropératoire temporaire, SAP
38.48.99↔	Résection d'artères de membre inférieur, avec remplacement, autre	39.29.81↔	Shunt peropératoire temporaire, artério-artériel
39.22.00↔	Pontage entre aorte, artère sous-clavière et carotide, SAP	39.29.82↔	Shunt peropératoire temporaire, artério-veineux
39.22.10↔	Pontage de l'artère carotide, SAP	39.29.89↔	Shunt peropératoire temporaire, autre
39.22.11↔	Pontage carotido-carotidien	39.29.99↔	Autre pontage ou shunt vasculaire (périphérique), autre
39.22.12↔	Pontage entre artère carotide et artère vertébrale	39.71.00↔	Implantation endovasculaire d'une greffe dans l'aorte abdominale, SAP
39.22.13↔	Pontage entre artère carotide et artère sous-clavière [pontage carotido-sous-clavier]	39.71.10↔	Implantation endovasculaire d'une greffe dans l'aorte abdominale, aorto-iliaque, sans fenestration ni bras latéral
39.22.14↔	Pontage entre artère carotide et aorte	39.71.11↔	Implantation endovasculaire d'une greffe dans l'aorte abdominale, aorto-iliaque, avec fenestration ou bras latéral
39.22.19↔	Pontage de l'artère carotide, autre	39.71.12↔	Implantation endovasculaire d'une greffe dans l'aorte abdominale, prothèse de bifurcation aorto-bi-iliaque, sans fenestration ni bras latéral
39.22.20↔	Pontage de l'artère sous-clavière, SAP	39.71.13↔	Implantation endovasculaire d'une greffe dans l'aorte abdominale, prothèse de bifurcation aorto-bi-iliaque, avec fenestration ou bras latéral
39.22.21↔	Pontage entre artère sous-clavière et aorte	39.71.14↔	Implantation endovasculaire d'une greffe dans l'aorte abdominale, prothèse tubulaire, aortique, sans fenestration ni bras latéral
39.22.29↔	Pontage de l'artère sous-clavière, autre	39.71.15↔	Implantation endovasculaire d'une greffe dans l'aorte abdominale, prothèse tubulaire, aortique, avec fenestration ou bras latéral
39.22.99↔	Pontage entre aorte, artère sous-clavière et carotide, autre	39.71.99↔	Implantation endovasculaire d'une greffe dans l'aorte abdominale, autre
39.23↔	Autre pontage ou shunt vasculaire intrathoracique	39.72.00↔	Réparation ou occlusion endovasculaire des vaisseaux de la tête et du cou, SAP
39.24↔	Bypass aorto-rénal	39.72.10↔	Embolisation sélective de vaisseaux intracrâniens, SAP
39.25.00↔	Pontage entre aorte, artère iliaque et artère fémorale, SAP	39.72.11↔	Embolisation sélective de vaisseaux intracrâniens, avec particules ou spires métalliques
39.25.10↔	Pontage aorto-iliaco-fémoral, aortique, SAP	39.72.12↔	Embolisation sélective de vaisseaux intracrâniens, avec liquides embolisants, ballonnets détachables ou filtres (parapluie)
39.25.11↔	Pontage aorto-iliaque	39.72.13↔	Embolisation sélective de vaisseaux intracrâniens par des stents utilisés comme flow-diverter
39.25.12↔	Pontage aorto-fémoral	39.72.14↔	Embolisation sélective de vaisseaux intracrâniens, avec matériel embolisant adhésif
39.25.13↔	Pontage aorto-poplitée	39.72.19↔	Embolisation sélective de vaisseaux intracrâniens, autre
39.25.14↔	Pontage aorto-crural	39.72.20↔	Embolisation sélective de vaisseaux extracrâniens de la tête et du cou, SAP
39.25.19↔	Pontage aorto-iliaco-fémoral, aortique, autre		
39.25.20↔	Pontage iliaco-fémoral, SAP		
39.25.21↔	Pontage ilio-iliaque		
39.25.22↔	Pontage ilio-fémoral		
39.25.23↔	Pontage ilio-poplitée		
39.25.24↔	Pontage ilio-crural		
39.25.29↔	Pontage iliaco-fémoral, autre		
39.25.30↔	Pontage par le trou obturateur (extra-anatomique)		
39.25.99↔	Pontage entre aorte, artère iliaque et artère fémorale, autre		
39.26.00↔	Autre pontage ou shunt vasculaire intra-abdominal, SAP		
39.26.10↔	Autre pontage ou shunt vasculaire intra-abdominal, artères viscérales		
39.26.11↔	Autre pontage ou shunt vasculaire intra-abdominal, aorte		

39.72.21↔	Embolisation sélective de vaisseaux extracrâniens de la tête et du cou, avec particules ou spires métalliques	39.79.44↔	Embolisation sélective par ballonnets détachables, vaisseaux thoraciques
39.72.22↔	Embolisation sélective de vaisseaux extracrâniens de la tête et du cou avec liquides embolisants, ballonnets détachables ou filtres (parapluie)	39.79.45↔	Embolisation sélective par ballonnets détachables, vaisseaux viscéraux
39.72.24↔	Embolisation sélective de vaisseaux extracrâniens de la tête et du cou, avec matériel embolisant adhésif	39.79.46↔	Embolisation sélective par ballonnets détachables, vaisseaux abdominaux
39.72.29↔	Embolisation sélective de vaisseaux extracrâniens de la tête et du cou, autre	39.79.47↔	Embolisation sélective par ballonnets détachables, vaisseaux rachidiens
39.72.30↔	Embolisation transluminale percutanée de malformation vasculaire par microcathéter, SAP	39.79.48↔	Embolisation sélective par ballonnets détachables, vaisseaux du membre inférieur
39.72.31↔	Embolisation transluminale percutanée de malformation vasculaire par microcathéter, utilisation d'un microcathéter	39.79.49↔	Embolisation sélective par ballonnets détachables, autres vaisseaux, autre
39.72.32↔	Embolisation transluminale percutanée de malformation vasculaire par microcathéter, utilisation de deux microcathéters	39.79.50↔	Embolisation sélective par filtres (parapluie), autres vaisseaux, SAP
39.72.33↔	Embolisation transluminale percutanée de malformation vasculaire par microcathéter, utilisation de trois microcathéters	39.79.51↔	Embolisation sélective par filtres (parapluie), vaisseaux du membre supérieur
39.72.34↔	Embolisation transluminale percutanée de malformation vasculaire par microcathéter, utilisation de quatre microcathéters	39.79.52↔	Embolisation sélective par filtres (parapluie), aorte
39.72.35↔	Embolisation transluminale percutanée de malformation vasculaire par microcathéter, utilisation de cinq microcathéters	39.79.54↔	Embolisation sélective par filtres (parapluie), vaisseaux thoraciques
39.72.36↔	Embolisation transluminale percutanée de malformation vasculaire par microcathéter, utilisation de 6 microcathéters et plus	39.79.55↔	Embolisation sélective par filtres (parapluie), vaisseaux viscéraux
39.72.99↔	Réparation ou occlusion endovasculaire des vaisseaux de la tête et du cou, autre	39.79.56↔	Embolisation sélective par filtres (parapluie), vaisseaux abdominaux
39.73.00↔	Implantation endovasculaire de greffe sur l'aorte thoracique, SAP	39.79.57↔	Embolisation sélective par filtres (parapluie), vaisseaux du membre inférieur
39.73.10↔	Implantation endovasculaire de greffe sur l'aorte thoracique, sans fenestration ni bras latéral	39.79.58↔	Embolisation sélective par filtres (parapluie), vaisseaux rachidiens
39.73.11↔	Implantation endovasculaire de greffe sur l'aorte thoracique, avec fenestration ou bras latéral	39.79.59↔	Embolisation sélective par filtres (parapluie), autres vaisseaux, autre
39.73.20↔	Implantation endovasculaire de greffe sur l'aorte thoraco-abdominale	39.79.60↔	Embolisation sélective par particules, autres vaisseaux, SAP
39.73.99↔	Implantation endovasculaire de greffe sur l'aorte thoracique, autre	39.79.61↔	Embolisation sélective par particules, vaisseaux du membre supérieur
39.79.11↔	Implantation endovasculaire de greffe, vaisseaux viscéraux	39.79.62↔	Embolisation sélective par particules, aorte
39.79.12↔	Implantation endovasculaire de greffe, vaisseaux du bassin	39.79.64↔	Embolisation sélective par particules, vaisseaux thoraciques
39.79.13↔	Implantation endovasculaire de greffe, vaisseaux abdominaux	39.79.65↔	Embolisation sélective par particules, vaisseaux viscéraux
39.79.19↔	Implantation endovasculaire de greffe, autres vaisseaux, autre	39.79.66↔	Embolisation sélective par particules, vaisseaux abdominaux
39.79.20↔	Embolisation ou occlusion par coils, autres vaisseaux, SAP	39.79.67↔	Embolisation sélective par particules, vaisseaux du membre inférieur
39.79.21↔	Embolisation ou occlusion par coils, vaisseaux du membre supérieur	39.79.68↔	Embolisation sélective par particules, vaisseaux rachidiens
39.79.22↔	Embolisation ou occlusion par coils, aorte	39.79.69↔	Embolisation sélective par particules, autres vaisseaux, autre
39.79.24↔	Embolisation ou occlusion par coils, vaisseaux thoraciques	39.79.70↔	Fermeture d'artères par cathéter au laser, autres vaisseaux, SAP
39.79.25↔	Embolisation ou occlusion par coils, vaisseaux viscéraux	39.79.71↔	Fermeture d'artères par cathéter au laser, artères du membre supérieur
39.79.26↔	Embolisation ou occlusion par coils, vaisseaux abdominaux	39.79.72↔	Fermeture d'artères par cathéter au laser, aorte
39.79.27↔	Embolisation ou occlusion par coils, vaisseaux du membre inférieur	39.79.74↔	Fermeture d'artères par cathéter au laser, vaisseaux thoraciques
39.79.28↔	Embolisation ou occlusion par coils, vaisseaux rachidiens	39.79.75↔	Fermeture d'artères par cathéter au laser, vaisseaux du membre inférieur
39.79.29↔	Embolisation ou occlusion par coils, autres vaisseaux, autre	39.79.76↔	Fermeture d'artères par cathéter au laser, vaisseaux viscéraux
39.79.30↔	Embolisation sélective par liquides embolisants, autres vaisseaux, SAP	39.79.77↔	Fermeture d'artères par cathéter au laser, vaisseaux abdominaux
39.79.31↔	Embolisation sélective par liquides embolisants, vaisseaux du membre supérieur	39.79.79↔	Fermeture d'artères par cathéter au laser, autres vaisseaux, autre
39.79.32↔	Embolisation sélective par liquides embolisants, aorte	39.79.80↔	Fermeture d'artères par cathéter à radiofréquence, autres vaisseaux, SAP
39.79.34↔	Embolisation sélective par liquides embolisants, vaisseaux thoraciques	39.79.81↔	Fermeture d'artères par cathéter à radiofréquence, artères du membre supérieur
39.79.35↔	Embolisation sélective par liquides embolisants, vaisseaux viscéraux	39.79.82↔	Fermeture d'artères par cathéter à radiofréquence, aorte
39.79.36↔	Embolisation sélective par liquides embolisants, vaisseaux abdominaux	39.79.84↔	Fermeture d'artères par cathéter à radiofréquence, vaisseaux thoraciques
39.79.38↔	Embolisation sélective par liquides embolisants, vaisseaux rachidiens	39.79.85↔	Fermeture d'artères par cathéter à radiofréquence, vaisseaux du membre inférieur
39.79.39↔	Embolisation sélective par liquides embolisants, autres vaisseaux, autre	39.79.86↔	Fermeture d'artères par cathéter à radiofréquence, vaisseaux viscéraux
39.79.40↔	Embolisation sélective par ballonnets détachables, autres vaisseaux, SAP	39.79.87↔	Fermeture d'artères par cathéter à radiofréquence, vaisseaux abdominaux
39.79.41↔	Embolisation sélective par ballonnets détachables, vaisseaux du membre supérieur	39.79.89↔	Fermeture d'artères par cathéter à radiofréquence, autres vaisseaux, autre
39.79.42↔	Embolisation sélective par ballonnets détachables, aorte	39.99.21↔	Opérations d'anomalie congénitale de l'isthme aortique (sténose) ou d'interruption de la crosse aortique

procédure F33-2

38.16.00↔	Endartériectomie d'artères abdominales, SAP	38.36.17↔	Résection de l'artère iliaque, avec anastomose
38.16.10↔	Endartériectomie d'artères viscérales, SAP	38.36.19↔	Résection d'artères viscérales, avec anastomose, autre
38.16.11↔	Endartériectomie du tronc coeliaque	38.36.99↔	Résection d'artères abdominales, avec anastomose, autre
38.16.12↔	Endartériectomie de l'artère gastrique	38.37.00↔	Résection de veines abdominales, avec anastomose, SAP
38.16.13↔	Endartériectomie de l'artère hépatique	38.37.10↔	Résection de veines abdominales profondes, avec anastomose, SAP
38.16.14↔	Endartériectomie de l'artère splénique	38.37.11↔	Résection de la veine cave inférieure, avec anastomose
38.16.15↔	Endartériectomie de l'artère rénale	38.37.12↔	Résection de la veine iliaque, avec anastomose
38.16.16↔	Endartériectomie de l'artère mésentérique	38.37.19↔	Résection de veines abdominales profondes, avec anastomose, autre
38.16.17↔	Endartériectomie de l'artère lombaire	38.37.99↔	Résection de veines abdominales, avec anastomose, autre
38.16.18↔	Endartériectomie de l'artère iliaque	38.38.00↔	Résection d'artères de membre inférieur, avec anastomose, SAP
38.16.19↔	Endartériectomie d'artères viscérales, autre	38.38.10↔	Résection de l'artère fémorale (commune) (superficielle), avec anastomose
38.16.99↔	Endartériectomie d'artères abdominales, autre	38.38.11↔	Résection de l'artère fémorale profonde, avec anastomose
38.36.00↔	Résection d'artères abdominales, avec anastomose, SAP	38.38.12↔	Résection de l'artère poplitée, avec anastomose
38.36.10↔	Résection d'artères viscérales, avec anastomose, SAP	38.38.99↔	Résection d'artères de membre inférieur, avec anastomose, SAP
38.36.11↔	Résection du tronc coeliaque, avec anastomose		
38.36.12↔	Résection de l'artère gastrique, avec anastomose		
38.36.13↔	Résection de l'artère hépatique, avec anastomose		
38.36.14↔	Résection de l'artère splénique, avec anastomose		
38.36.15↔	Résection de l'artère rénale, avec anastomose		
38.36.16↔	Résection de l'artère mésentérique, avec anastomose		

procédure F33-3

39.29.20↔	Pontage ou shunt vasculaire d'artères de membre supérieur
-----------	---

procédure F33-4

02.51.00↔	Synangiome, SAP	02.51.99↔	Synangiome, autre
02.51.11↔	EDAS (encéphalo-duro-artério-synangiome)	38.41↔	Résection de vaisseaux intracrâniens, avec remplacement
02.51.12↔	EDAS (encéphalo-duro-artério-synangiome), application de la dure-mère inversée sur le cortex cérébral	39.28↔	Pontage ou shunt vasculaire extra-intracrânien
02.51.13↔	EDAS (encéphalo-duro-artério-synangiome), application d'une artère et de la dure-mère inversée sur le cortex cérébral	39.2a↔	Pontage ou shunt vasculaire intra-intracrânien
02.51.14↔	EMS (encéphalo-myo-synangiome)	39.56.11↔	Réparation de vaisseaux intracrâniens avec patch de tissu
02.51.15↔	EGPS (encéphalo-galéo-périosto-synangiome)	39.57.11↔	Réparation de vaisseaux intracrâniens avec patch synthétique
		39.59.31↔	Autre réparation de vaisseaux intracrâniens

procédure F33-5

39.22.11↔	Pontage carotido-carotidien	39.22.99↔	Pontage entre aorte, artère sous-clavière et carotide, autre
39.22.12↔	Pontage entre artère carotide et artère vertébrale		
39.22.13↔	Pontage entre artère carotide et artère sous-clavière [pontage carotido-sous-clavier]		

procédure F33-6

38.14.10↔	Endartériectomie de l'aorte ascendante et de la crosse aortique	39.56.31↔	Réparation de l'aorte thoracique avec patch de tissu
38.14.20↔	Endartériectomie de l'aorte descendante	39.57.31↔	Réparation de l'aorte thoracique avec patch synthétique
38.34.10↔	Résection de l'aorte ascendante et de la crosse aortique, avec anastomose	39.59.51↔	Autre réparation de l'aorte thoracique
38.34.20↔	Résection de l'aorte descendante, avec anastomose	39.73.00↔	Implantation endovasculaire de greffe sur l'aorte thoracique, SAP
38.45.10↔	Résection de l'aorte thoracique avec remplacement, SAP	39.73.10↔	Implantation endovasculaire de greffe sur l'aorte thoracique, sans fenestration ni bras latéral
38.45.11↔	Résection de l'aorte ascendante ou de la crosse aortique, avec remplacement	39.73.11↔	Implantation endovasculaire de greffe sur l'aorte thoracique, avec fenestration ou bras latéral
38.45.12↔	Résection de l'aorte thoracique, avec remplacement	39.73.20↔	Implantation endovasculaire de greffe sur l'aorte thoraco-abdominale
38.45.13↔	Résection de l'aorte thoraco-abdominale, avec remplacement	39.73.99↔	Implantation endovasculaire de greffe sur l'aorte thoracique, autre
38.45.14↔	Résection de l'aorte thoracique avec remplacement par prothèse hybride		
38.45.19↔	Résection de l'aorte thoracique avec remplacement, autre		
39.22.14↔	Pontage entre artère carotide et aorte		

procédure F33-7

38.14.30↔	Endartériectomie de l'aorte abdominale	38.16.13↔	Endartériectomie de l'artère hépatique
38.14.99↔	Endartériectomie de l'aorte, autre	38.16.14↔	Endartériectomie de l'artère splénique
38.16.00↔	Endartériectomie d'artères abdominales, SAP	38.16.16↔	Endartériectomie de l'artère mésentérique
38.16.10↔	Endartériectomie d'artères viscérales, SAP	38.16.19↔	Endartériectomie d'artères viscérales, autre
38.16.11↔	Endartériectomie du tronc coeliaque	38.16.99↔	Endartériectomie d'artères abdominales, autre
38.16.12↔	Endartériectomie de l'artère gastrique	38.34.30↔	Résection de l'aorte abdominale, avec anastomose

38.36.00↔	Résection d'artères abdominales, avec anastomose, SAP	38.44.99↔	Résection de l'aorte abdominale, avec remplacement, autre
38.36.10↔	Résection d'artères viscérales, avec anastomose, SAP	38.46↔	Résection d'artères abdominales, avec remplacement
38.36.11↔	Résection du tronc coeliaque, avec anastomose	39.26.00↔	Autre pontage ou shunt vasculaire intra-abdominal, SAP
38.36.12↔	Résection de l'artère gastrique, avec anastomose	39.26.10↔	Autre pontage ou shunt vasculaire intra-abdominal, artères viscérales
38.36.13↔	Résection de l'artère hépatique, avec anastomose	39.26.11↔	Autre pontage ou shunt vasculaire intra-abdominal, aorte
38.36.14↔	Résection de l'artère splénique, avec anastomose	39.26.19↔	Autre pontage ou shunt vasculaire intra-abdominal, autres artères viscérales
38.36.16↔	Résection de l'artère mésentérique, avec anastomose	39.26.99↔	Autre pontage ou shunt vasculaire intra-abdominal, autre
38.36.19↔	Résection d'artères viscérales, avec anastomose, autre	39.71.00↔	Implantation endovasculaire d'une greffe dans l'aorte abdominale, SAP
38.36.99↔	Résection d'artères abdominales, avec anastomose, autre	39.71.99↔	Implantation endovasculaire d'une greffe dans l'aorte abdominale, autre
38.44.00↔	Résection de l'aorte abdominale, avec remplacement, SAP		
38.44.10↔	Résection de l'aorte abdominale, par voie suprarénale, avec remplacement		
38.44.11↔	Résection de l'aorte abdominale, par voie infrarénale, avec remplacement		
38.44.12↔	Résection de l'aorte abdominale, par voie juxtarénale, avec remplacement		

procédure F33-8

38.16.15↔	Endartériectomie de l'artère rénale	39.24↔	Bypass aorto-rénal
38.36.15↔	Résection de l'artère rénale, avec anastomose	39.26.12↔	Autre pontage ou shunt vasculaire intra-abdominal, artère rénale

procédure F33-9

39.25.11↔	Pontage aorto-iliaque	39.71.13↔	Implantation endovasculaire d'une greffe dans l'aorte abdominale, prothèse de bifurcation aorto-bi-iliaque, avec fenestration ou bras latéral
39.25.21↔	Pontage ilio-iliaque	39.71.14↔	Implantation endovasculaire d'une greffe dans l'aorte abdominale, prothèse tubulaire, aortique, sans fenestration ni bras latéral
39.71.10↔	Implantation endovasculaire d'une greffe dans l'aorte abdominale, aorto-iliaque, sans fenestration ni bras latéral	39.71.15↔	Implantation endovasculaire d'une greffe dans l'aorte abdominale, prothèse tubulaire, aortique, avec fenestration ou bras latéral
39.71.11↔	Implantation endovasculaire d'une greffe dans l'aorte abdominale, aorto-iliaque, avec fenestration ou bras latéral		
39.71.12↔	Implantation endovasculaire d'une greffe dans l'aorte abdominale, prothèse de bifurcation aorto-bi-iliaque, sans fenestration ni bras latéral		

procédure F33-10

38.38.10↔	Résection de l'artère fémorale (commune) (superficielle), avec anastomose	39.25.12↔	Pontage aorto-fémoral
38.38.11↔	Résection de l'artère fémorale profonde, avec anastomose	39.25.19↔	Pontage aorto-iliaco-fémoral, aortique, autre
38.48.10↔	Résection de l'artère fémorale (commune) (superficielle), avec remplacement	39.25.20↔	Pontage iliaco-fémoral, SAP
38.48.11↔	Résection de l'artère fémorale profonde, avec remplacement	39.25.22↔	Pontage ilio-fémoral
39.25.00↔	Pontage entre aorte, artère iliaque et artère fémorale, SAP	39.25.29↔	Pontage iliaco-fémoral, autre
39.25.10↔	Pontage aorto-iliaco-fémoral, aortique, SAP	39.25.99↔	Pontage entre aorte, artère iliaque et artère fémorale, autre
		39.29.11↔	Shunt ou pontage vasculaire fémoro-fémoral

procédure F33-11

38.38.12↔	Résection de l'artère poplitée, avec anastomose	39.25.13↔	Pontage aorto-poplité
38.48.12↔	Résection de l'artère poplitée, avec remplacement	39.25.23↔	Pontage ilio-poplité

procédure F33-12

38.48.13↔	Résection d'artères de la jambe, avec remplacement	39.25.24↔	Pontage ilio-crural
39.25.14↔	Pontage aorto-crural		

procédure F33-13

39.29.12↔	Shunt ou pontage vasculaire fémoro-poplité	39.29.31↔	Shunt ou pontage vasculaire sous-clavio-fémoral
39.29.13↔	Shunt ou pontage vasculaire fémoro-crural	39.29.32↔	Shunt ou pontage vasculaire axillo-fémoral
39.29.14↔	Shunt ou pontage vasculaire fémoro-pédieux	39.29.33↔	Pontage croisé fémoro-fémoral
39.29.15↔	Shunt ou pontage vasculaire poplitéo-crural ou poplitéo-pédieux		

procédure F33-14

39.25.30↔	Pontage par le trou obturateur (extra-anatomique)	39.27.12↔	Mise en place d'une fistule AV à l'aide d'une prothèse hybride à deux composants, implantation transluminale percutanée du composant veineux, ainsi qu'implantation du greffon artériel par chirurgie ouverte
39.27.10↔	Mise en place d'une fistule artério-veineuse pour hémodialyse		
39.27.11↔	Mise en place d'une fistule artério-veineuse avec matériel allogène ou alloplastique pour hémodialyse		

procédure F33-15

38.44.00↔	Résection de l'aorte abdominale, avec remplacement, SAP	38.45.13↔	Résection de l'aorte thoraco-abdominale, avec remplacement
38.44.10↔	Résection de l'aorte abdominale, par voie suprarénale, avec remplacement	38.45.14↔	Résection de l'aorte thoracique avec remplacement par prothèse hybride
38.44.11↔	Résection de l'aorte abdominale, par voie infrarénale, avec remplacement	38.45.19↔	Résection de l'aorte thoracique avec remplacement, autre
38.44.12↔	Résection de l'aorte abdominale, par voie juxtarrénale, avec remplacement	38.45.21↔	Résection de l'artère pulmonaire, avec remplacement
38.44.99↔	Résection de l'aorte abdominale, avec remplacement, autre	38.45.22↔	Résection du tronc brachio-céphalique, avec remplacement
38.45.10↔	Résection de l'aorte thoracique avec remplacement, SAP	39.49.10↔	Révision d'anastomose vasculaire
38.45.11↔	Résection de l'aorte ascendante ou de la crosse aortique, avec remplacement	39.49.20↔	Révision d'implant vasculaire
38.45.12↔	Résection de l'aorte thoracique, avec remplacement	39.49.21↔	Remplacement d'implant vasculaire
		39.49.30↔	Remplacement de conduit cardiaque

procédure F33-16

99.b7.13‡↔	Traitement complexe de médecine intensive, 185 à 360 points de dépense	99.b7.23‡↔	Traitement complexe de médecine intensive chez l'enfant (procédure de base), 589 à 784 points de dépense
99.b7.14‡↔	Traitement complexe de médecine intensive, 361 à 552 points de dépense	99.b7.24‡↔	Traitement complexe de médecine intensive chez l'enfant (procédure de base), 785 à 980 points de dépense
99.b7.15‡↔	Traitement complexe de médecine intensive, 553 à 828 points de dépense	99.b7.25‡↔	Traitement complexe de médecine intensive chez l'enfant (procédure de base), 981 à 1176 points de dépense
99.b7.16‡↔	Traitement complexe de médecine intensive, 829 à 1104 points de dépense	99.b7.26‡↔	Traitement complexe de médecine intensive chez l'enfant (procédure de base), 1177 à 1470 points de dépense
99.b7.17‡↔	Traitement complexe de médecine intensive, 1105 à 1380 points de dépense	99.b7.27‡↔	Traitement complexe de médecine intensive chez l'enfant (procédure de base), 1471 à 1764 points de dépense
99.b7.18‡↔	Traitement complexe de médecine intensive, 1381 à 1656 points de dépense	99.b7.28‡↔	Traitement complexe de médecine intensive chez l'enfant (procédure de base), 1765 à 2058 points de dépense
99.b7.1a‡↔	Traitement complexe de médecine intensive, 1657 à 1932 points de dépense	99.b7.2a‡↔	Traitement complexe de médecine intensive chez l'enfant (procédure de base), 2059 à 2352 points de dépense
99.b7.1b‡↔	Traitement complexe de médecine intensive, 1933 à 2208 points de dépense	99.b7.2b‡↔	Traitement complexe de médecine intensive chez l'enfant (procédure de base), 2353 à 2646 points de dépense
99.b7.1c‡↔	Traitement complexe de médecine intensive, 2209 à 2484 points de dépense	99.b7.2c‡↔	Traitement complexe de médecine intensive chez l'enfant (procédure de base), 2647 à 2940 points de dépense
99.b7.1d‡↔	Traitement complexe de médecine intensive, 2485 à 2760 points de dépense	99.b7.2d‡↔	Traitement complexe de médecine intensive chez l'enfant (procédure de base), 2941 à 3430 points de dépense
99.b7.1e‡↔	Traitement complexe de médecine intensive, 2761 à 3220 points de dépense	99.b7.2e‡↔	Traitement complexe de médecine intensive chez l'enfant (procédure de base), 3431 à 3920 points de dépense
99.b7.1f‡↔	Traitement complexe de médecine intensive, 3221 à 3680 points de dépense	99.b7.2f‡↔	Traitement complexe de médecine intensive chez l'enfant (procédure de base), 3921 à 4410 points de dépense
99.b7.1g‡↔	Traitement complexe de médecine intensive, 3681 à 4600 points de dépense	99.b7.2g‡↔	Traitement complexe de médecine intensive chez l'enfant (procédure de base), 4411 à 4900 points de dépense
99.b7.1h‡↔	Traitement complexe de médecine intensive, 4601 à 5520 points de dépense	99.b7.2h‡↔	Traitement complexe de médecine intensive chez l'enfant (procédure de base), 4901 à 5880 points de dépense
99.b7.1i‡↔	Traitement complexe de médecine intensive, 5521 à 7360 points de dépense	99.b7.2i‡↔	Traitement complexe de médecine intensive chez l'enfant (procédure de base), 5881 à 6860 points de dépense
99.b7.1j‡↔	Traitement complexe de médecine intensive, 7361 à 9200 points de dépense	99.b7.2j‡↔	Traitement complexe de médecine intensive chez l'enfant (procédure de base), 6861 à 7840 points de dépense
99.b7.1k‡↔	Traitement complexe de médecine intensive, 9201 à 11040 points de dépense	99.b7.2k‡↔	Traitement complexe de médecine intensive chez l'enfant (procédure de base), 7841 à 9800 points de dépense
99.b7.1l‡↔	Traitement complexe de médecine intensive, 11041 à 13800 points de dépense	99.b7.2l‡↔	Traitement complexe de médecine intensive chez l'enfant (procédure de base), 9801 à 11760 points de dépense
99.b7.1m‡↔	Traitement complexe de médecine intensive, 13801 à 16560 points de dépense	99.b7.2m‡↔	Traitement complexe de médecine intensive chez l'enfant (procédure de base), 11761 à 13720 points de dépense
99.b7.1n‡↔	Traitement complexe de médecine intensive, 16561 à 19320 points de dépense	99.b7.2n‡↔	Traitement complexe de médecine intensive chez l'enfant (procédure de base), 13721 à 16660 points de dépense
99.b7.1o‡↔	Traitement complexe de médecine intensive, 19321 points de dépense et plus	99.b7.2o‡↔	Traitement complexe de médecine intensive chez l'enfant (procédure de base), 16661 à 19600 points de dépense
99.b7.21‡↔	Traitement complexe de médecine intensive chez l'enfant (procédure de base), 197 à 392 points de dépense	99.b7.2p‡↔	Traitement complexe de médecine intensive chez l'enfant (procédure de base), 19601 points de dépense et plus
99.b7.22‡↔	Traitement complexe de médecine intensive chez l'enfant (procédure de base), 393 à 588 points de dépense		

procédure F33-17

38.16.18↔	Endartériectomie de l'artère iliaque	38.48.12↔	Résection de l'artère poplitée, avec remplacement
38.18.10↔	Endartériectomie de l'artère fémorale (commune) (superficielle)	39.25.22↔	Pontage ilio-fémoral
38.18.11↔	Endartériectomie de l'artère fémorale profonde	39.29.13↔	Shunt ou pontage vasculaire fémoro-crural

ADRG F34**Autres grandes interventions vasculaires réparatrices sans coeur-poumon artificiel**

Chaque procédure dans tableau F34-1 excepté F34-2

DRG F34A**Autres grandes interventions vasculaires réparatrices sans cœur-poumon artificiel, avec CC extrêmement sévères**

PCCL > 3

DRG F34B**Autres grandes interventions vasculaires réparatrices sans cœur-poumon artificiel****procédure F34-1**

38.14.00↔	Endartériectomie de l'aorte, SAP	38.44.12↔	Réséction de l'aorte abdominale, par voie juxtarénale, avec remplacement
38.14.10↔	Endartériectomie de l'aorte ascendante et de la crosse aortique	38.44.99↔	Réséction de l'aorte abdominale, avec remplacement, autre
38.14.20↔	Endartériectomie de l'aorte descendante	38.46↔	Réséction d'artères abdominales, avec remplacement
38.14.30↔	Endartériectomie de l'aorte abdominale	38.47.00↔	Réséction de veines abdominales, avec remplacement, SAP
38.14.99↔	Endartériectomie de l'aorte, autre	38.47.10↔	Réséction de veines abdominales profondes, avec remplacement, SAP
38.16.00↔	Endartériectomie d'artères abdominales, SAP	38.47.11↔	Réséction de la veine cave inférieure, avec remplacement
38.16.10↔	Endartériectomie d'artères viscérales, SAP	38.47.12↔	Réséction de la veine iliaque, avec remplacement
38.16.11↔	Endartériectomie du tronc coeliaque	38.47.19↔	Réséction de veines abdominales profondes, avec remplacement, autre
38.16.12↔	Endartériectomie de l'artère gastrique	38.47.99↔	Réséction de veines abdominales, avec remplacement, autre
38.16.13↔	Endartériectomie de l'artère hépatique	38.48.00↔	Réséction d'artères de membre inférieur, avec remplacement, SAP
38.16.14↔	Endartériectomie de l'artère splénique	38.48.10↔	Réséction de l'artère fémorale (commune) (superficielle), avec remplacement
38.16.15↔	Endartériectomie de l'artère rénale	38.48.11↔	Réséction de l'artère fémorale profonde, avec remplacement
38.16.16↔	Endartériectomie de l'artère mésentérique	38.48.12↔	Réséction de l'artère poplitée, avec remplacement
38.16.17↔	Endartériectomie de l'artère lombaire	38.48.13↔	Réséction d'artères de la jambe, avec remplacement
38.16.18↔	Endartériectomie de l'artère iliaque	38.48.99↔	Réséction d'artères de membre inférieur, avec remplacement, autre
38.16.19↔	Endartériectomie d'artères viscérales, autre	39.22.00↔	Pontage entre aorte, artère sous-clavière et carotide, SAP
38.16.99↔	Endartériectomie d'artères abdominales, autre	39.22.10↔	Pontage de l'artère carotide, SAP
38.34.00↔	Réséction de l'aorte, avec anastomose, SAP	39.22.11↔	Pontage carotido-carotidien
38.34.10↔	Réséction de l'aorte ascendante et de la crosse aortique, avec anastomose	39.22.12↔	Pontage entre artère carotide et artère vertébrale
38.34.20↔	Réséction de l'aorte descendante, avec anastomose	39.22.13↔	Pontage entre artère carotide et artère sous-clavière [pontage carotido-sous-clavier]
38.34.30↔	Réséction de l'aorte abdominale, avec anastomose	39.22.14↔	Pontage entre artère carotide et aorte
38.34.99↔	Réséction de l'aorte, avec anastomose, autre	39.22.19↔	Pontage de l'artère carotide, autre
38.36.00↔	Réséction d'artères abdominales, avec anastomose, SAP	39.22.20↔	Pontage de l'artère sous-clavière, SAP
38.36.10↔	Réséction d'artères viscérales, avec anastomose, SAP	39.22.21↔	Pontage entre artère sous-clavière et aorte
38.36.11↔	Réséction du tronc coeliaque, avec anastomose	39.22.29↔	Pontage de l'artère sous-clavière, autre
38.36.12↔	Réséction de l'artère gastrique, avec anastomose	39.22.99↔	Pontage entre aorte, artère sous-clavière et carotide, autre
38.36.13↔	Réséction de l'artère hépatique, avec anastomose	39.23↔	Autre pontage ou shunt vasculaire intrathoracique
38.36.14↔	Réséction de l'artère splénique, avec anastomose	39.24↔	Bypass aorto-rénal
38.36.15↔	Réséction de l'artère rénale, avec anastomose	39.25.00↔	Pontage entre aorte, artère iliaque et artère fémorale, SAP
38.36.16↔	Réséction de l'artère mésentérique, avec anastomose	39.25.10↔	Pontage aorto-iliaco-fémoral, aortique, SAP
38.36.17↔	Réséction de l'artère iliaque, avec anastomose	39.25.11↔	Pontage aorto-iliaque
38.36.19↔	Réséction d'artères viscérales, avec anastomose, autre	39.25.12↔	Pontage aorto-fémoral
38.36.99↔	Réséction d'artères abdominales, avec anastomose, autre	39.25.13↔	Pontage aorto-poplité
38.37.00↔	Réséction de veines abdominales, avec anastomose, SAP	39.25.14↔	Pontage aorto-crural
38.37.10↔	Réséction de veines abdominales profondes, avec anastomose, SAP	39.25.19↔	Pontage aorto-iliaco-fémoral, aortique, autre
38.37.11↔	Réséction de la veine cave inférieure, avec anastomose	39.25.20↔	Pontage iliaco-fémoral, SAP
38.37.12↔	Réséction de la veine iliaque, avec anastomose	39.25.21↔	Pontage ilio-iliaque
38.37.19↔	Réséction de veines abdominales profondes, avec anastomose, autre	39.25.22↔	Pontage ilio-fémoral
38.37.99↔	Réséction de veines abdominales, avec anastomose, autre	39.25.23↔	Pontage ilio-poplité
38.38.00↔	Réséction d'artères de membre inférieur, avec anastomose, SAP	39.25.24↔	Pontage ilio-crural
38.38.10↔	Réséction de l'artère fémorale (commune) (superficielle), avec anastomose	39.25.29↔	Pontage iliaco-fémoral, autre
38.38.11↔	Réséction de l'artère fémorale profonde, avec anastomose	39.25.30↔	Pontage par le trou obturateur (extra-anatomique)
38.38.12↔	Réséction de l'artère poplitée, avec anastomose	39.25.99↔	Pontage entre aorte, artère iliaque et artère fémorale, autre
38.38.99↔	Réséction d'artères de membre inférieur, avec anastomose, SAP	39.26.00↔	Autre pontage ou shunt vasculaire intra-abdominal, SAP
38.41↔	Réséction de vaisseaux intracrâniens, avec remplacement	39.26.10↔	Autre pontage ou shunt vasculaire intra-abdominal, artères viscérales
38.44.00↔	Réséction de l'aorte abdominale, avec remplacement, SAP	39.26.11↔	Autre pontage ou shunt vasculaire intra-abdominal, aorte
38.44.10↔	Réséction de l'aorte abdominale, par voie suprarénale, avec remplacement	39.26.12↔	Autre pontage ou shunt vasculaire intra-abdominal, artère rénale
38.44.11↔	Réséction de l'aorte abdominale, par voie infrarénale, avec remplacement		

39.26.19↔	Autre pontage ou shunt vasculaire intra-abdominal, autres artères viscérales	39.72.22↔	Embolisation sélective de vaisseaux extracrâniens de la tête et du cou avec liquides embolisants, ballonnets détachables ou filtres (parapluie)
39.26.99↔	Autre pontage ou shunt vasculaire intra-abdominal, autre	39.72.24↔	Embolisation sélective de vaisseaux extracrâniens de la tête et du cou, avec matériel embolisant adhésif
39.27.00↔	Fistule artério-veineuse pour hémodialyse, SAP	39.72.29↔	Embolisation sélective de vaisseaux extracrâniens de la tête et du cou, autre
39.27.09↔	Fistule artério-veineuse pour hémodialyse, autre	39.72.30↔	Embolisation transluminale percutanée de malformation vasculaire par microcathéter, SAP
39.27.10↔	Mise en place d'une fistule artério-veineuse pour hémodialyse	39.72.31↔	Embolisation transluminale percutanée de malformation vasculaire par microcathéter, utilisation d'un microcathéter
39.27.11↔	Mise en place d'une fistule artério-veineuse avec matériel allogène ou alloplastique pour hémodialyse	39.72.32↔	Embolisation transluminale percutanée de malformation vasculaire par microcathéter, utilisation de deux microcathéters
39.27.12↔	Mise en place d'une fistule AV à l'aide d'une prothèse hybride à deux composants, implantation transluminale percutanée du composant veineux, ainsi qu'implantation du greffon artériel par chirurgie ouverte	39.72.33↔	Embolisation transluminale percutanée de malformation vasculaire par microcathéter, utilisation de trois microcathéters
39.29.00↔	Autre pontage ou shunt vasculaire (périphérique), SAP	39.72.34↔	Embolisation transluminale percutanée de malformation vasculaire par microcathéter, utilisation de quatre microcathéters
39.29.10↔	Pontage ou shunt vasculaire d'artères de membre inférieur, SAP	39.72.35↔	Embolisation transluminale percutanée de malformation vasculaire par microcathéter, utilisation de cinq microcathéters
39.29.11↔	Shunt ou pontage vasculaire fémoro-fémoral	39.72.36↔	Embolisation transluminale percutanée de malformation vasculaire par microcathéter, utilisation de 6 microcathéters et plus
39.29.12↔	Shunt ou pontage vasculaire fémoro-poplité	39.72.99↔	Réparation ou occlusion endovasculaire des vaisseaux de la tête et du cou, autre
39.29.13↔	Shunt ou pontage vasculaire fémoro-crural	39.73.00↔	Implantation endovasculaire de greffe sur l'aorte thoracique, SAP
39.29.14↔	Shunt ou pontage vasculaire fémoro-pédieux	39.73.10↔	Implantation endovasculaire de greffe sur l'aorte thoracique, sans fenestration ni bras latéral
39.29.15↔	Shunt ou pontage vasculaire poplitéo-crural ou poplitéo-pédieux	39.73.11↔	Implantation endovasculaire de greffe sur l'aorte thoracique, avec fenestration ou bras latéral
39.29.16↔	Pontage ou shunt vasculaire d'artères de la jambe et du pied	39.73.20↔	Implantation endovasculaire de greffe sur l'aorte thoraco-abdominale
39.29.19↔	Pontage ou shunt vasculaire d'artères de membre inférieur, autre	39.73.99↔	Implantation endovasculaire de greffe sur l'aorte thoracique, autre
39.29.20↔	Pontage ou shunt vasculaire d'artères de membre supérieur	39.79.11↔	Implantation endovasculaire de greffe, vaisseaux viscéraux
39.29.30↔	Autre pontage ou shunt vasculaire (périphérique), extra-anatomique, SAP	39.79.12↔	Implantation endovasculaire de greffe, vaisseaux du bassin
39.29.31↔	Shunt ou pontage vasculaire sous-clavio-fémoral	39.79.13↔	Implantation endovasculaire de greffe, vaisseaux abdominaux
39.29.32↔	Shunt ou pontage vasculaire axillo-fémoral	39.79.19↔	Implantation endovasculaire de greffe, autres vaisseaux, autre
39.29.33↔	Pontage croisé fémoro-fémoral	39.79.20↔	Embolisation ou occlusion par coils, autres vaisseaux, SAP
39.29.39↔	Autre pontage ou shunt vasculaire (périphérique), extra-anatomique, autre	39.79.21↔	Embolisation ou occlusion par coils, vaisseaux du membre supérieur
39.29.40↔	Shunt ou pontage vasculaire de veines	39.79.22↔	Embolisation ou occlusion par coils, aorte
39.29.80↔	Shunt peropératoire temporaire, SAP	39.79.24↔	Embolisation ou occlusion par coils, vaisseaux thoraciques
39.29.81↔	Shunt peropératoire temporaire, artério-artériel	39.79.25↔	Embolisation ou occlusion par coils, vaisseaux viscéraux
39.29.82↔	Shunt peropératoire temporaire, artério-veineux	39.79.26↔	Embolisation ou occlusion par coils, vaisseaux abdominaux
39.29.89↔	Shunt peropératoire temporaire, autre	39.79.27↔	Embolisation ou occlusion par coils, vaisseaux du membre inférieur
39.29.99↔	Autre pontage ou shunt vasculaire (périphérique), autre	39.79.28↔	Embolisation ou occlusion par coils, vaisseaux rachidiens
39.71.00↔	Implantation endovasculaire d'une greffe dans l'aorte abdominale, SAP	39.79.29↔	Embolisation ou occlusion par coils, autres vaisseaux, autre
39.71.10↔	Implantation endovasculaire d'une greffe dans l'aorte abdominale, aorto-iliaque, sans fenestration ni bras latéral	39.79.30↔	Embolisation sélective par liquides embolisants, autres vaisseaux, SAP
39.71.11↔	Implantation endovasculaire d'une greffe dans l'aorte abdominale, aorto-iliaque, avec fenestration ou bras latéral	39.79.31↔	Embolisation sélective par liquides embolisants, vaisseaux du membre supérieur
39.71.12↔	Implantation endovasculaire d'une greffe dans l'aorte abdominale, prothèse de bifurcation aorto-bi-iliaque, sans fenestration ni bras latéral	39.79.32↔	Embolisation sélective par liquides embolisants, aorte
39.71.13↔	Implantation endovasculaire d'une greffe dans l'aorte abdominale, prothèse de bifurcation aorto-bi-iliaque, avec fenestration ou bras latéral	39.79.34↔	Embolisation sélective par liquides embolisants, vaisseaux thoraciques
39.71.14↔	Implantation endovasculaire d'une greffe dans l'aorte abdominale, prothèse tubulaire, aortique, sans fenestration ni bras latéral	39.79.35↔	Embolisation sélective par liquides embolisants, vaisseaux viscéraux
39.71.15↔	Implantation endovasculaire d'une greffe dans l'aorte abdominale, prothèse tubulaire, aortique, avec fenestration ou bras latéral	39.79.36↔	Embolisation sélective par liquides embolisants, vaisseaux abdominaux
39.71.99↔	Implantation endovasculaire d'une greffe dans l'aorte abdominale, autre	39.79.38↔	Embolisation sélective par liquides embolisants, vaisseaux rachidiens
39.72.00↔	Réparation ou occlusion endovasculaire des vaisseaux de la tête et du cou, SAP	39.79.39↔	Embolisation sélective par liquides embolisants, autres vaisseaux, autre
39.72.10↔	Embolisation sélective de vaisseaux intracrâniens, SAP	39.79.40↔	Embolisation sélective par ballonnets détachables, autres vaisseaux, SAP
39.72.11↔	Embolisation sélective de vaisseaux intracrâniens, avec particules ou spires métalliques	39.79.41↔	Embolisation sélective par ballonnets détachables, vaisseaux du membre supérieur
39.72.12↔	Embolisation sélective de vaisseaux intracrâniens, avec liquides embolisants, ballonnets détachables ou filtres (parapluie)	39.79.42↔	Embolisation sélective par ballonnets détachables, aorte
39.72.13↔	Embolisation sélective de vaisseaux intracrâniens par des stents utilisés comme flow-diverter	39.79.44↔	Embolisation sélective par ballonnets détachables, vaisseaux thoraciques
39.72.14↔	Embolisation sélective de vaisseaux intracrâniens, avec matériel embolisant adhésif		
39.72.19↔	Embolisation sélective de vaisseaux intracrâniens, autre		
39.72.20↔	Embolisation sélective de vaisseaux extracrâniens de la tête et du cou, SAP		
39.72.21↔	Embolisation sélective de vaisseaux extracrâniens de la tête et du cou, avec particules ou spires métalliques		

39.79.45↔	Embolisation sélective par ballonnets détachables, vaisseaux viscéraux	39.79.68↔	Embolisation sélective par particules, vaisseaux rachidiens
39.79.46↔	Embolisation sélective par ballonnets détachables, vaisseaux abdominaux	39.79.69↔	Embolisation sélective par particules, autres vaisseaux, autre
39.79.47↔	Embolisation sélective par ballonnets détachables, vaisseaux rachidiens	39.79.70↔	Fermeture d'artères par cathéter au laser, autres vaisseaux, SAP
39.79.48↔	Embolisation sélective par ballonnets détachables, vaisseaux du membre inférieur	39.79.71↔	Fermeture d'artères par cathéter au laser, artères du membre supérieur
39.79.49↔	Embolisation sélective par ballonnets détachables, autres vaisseaux, autre	39.79.72↔	Fermeture d'artères par cathéter au laser, aorte
39.79.50↔	Embolisation sélective par filtres (parapluie), autres vaisseaux, SAP	39.79.74↔	Fermeture d'artères par cathéter au laser, vaisseaux thoraciques
39.79.51↔	Embolisation sélective par filtres (parapluie), vaisseaux du membre supérieur	39.79.75↔	Fermeture d'artères par cathéter au laser, vaisseaux du membre inférieur
39.79.52↔	Embolisation sélective par filtres (parapluie), aorte	39.79.76↔	Fermeture d'artères par cathéter au laser, vaisseaux viscéraux
39.79.54↔	Embolisation sélective par filtres (parapluie), vaisseaux thoraciques	39.79.77↔	Fermeture d'artères par cathéter au laser, vaisseaux abdominaux
39.79.55↔	Embolisation sélective par filtres (parapluie), vaisseaux viscéraux	39.79.79↔	Fermeture d'artères par cathéter au laser, autres vaisseaux, autre
39.79.56↔	Embolisation sélective par filtres (parapluie), vaisseaux abdominaux	39.79.80↔	Fermeture d'artères par cathéter à radiofréquence, autres vaisseaux, SAP
39.79.57↔	Embolisation sélective par filtres (parapluie), vaisseaux du membre inférieur	39.79.81↔	Fermeture d'artères par cathéter à radiofréquence, artères du membre supérieur
39.79.58↔	Embolisation sélective par filtres (parapluie), vaisseaux rachidiens	39.79.82↔	Fermeture d'artères par cathéter à radiofréquence, aorte
39.79.59↔	Embolisation sélective par filtres (parapluie), autres vaisseaux, autre	39.79.84↔	Fermeture d'artères par cathéter à radiofréquence, vaisseaux thoraciques
39.79.60↔	Embolisation sélective par particules, autres vaisseaux, SAP	39.79.85↔	Fermeture d'artères par cathéter à radiofréquence, vaisseaux du membre inférieur
39.79.61↔	Embolisation sélective par particules, vaisseaux du membre supérieur	39.79.86↔	Fermeture d'artères par cathéter à radiofréquence, vaisseaux viscéraux
39.79.62↔	Embolisation sélective par particules, aorte	39.79.87↔	Fermeture d'artères par cathéter à radiofréquence, vaisseaux abdominaux
39.79.64↔	Embolisation sélective par particules, vaisseaux thoraciques	39.79.89↔	Fermeture d'artères par cathéter à radiofréquence, autres vaisseaux, autre
39.79.65↔	Embolisation sélective par particules, vaisseaux viscéraux	39.99.21↔	Opérations d'anomalie congénitale de l'isthme aortique (sténose) ou d'interruption de la crosse aortique
39.79.66↔	Embolisation sélective par particules, vaisseaux abdominaux		
39.79.67↔	Embolisation sélective par particules, vaisseaux du membre inférieur		

procédure F34-2

38.16.00↔	Endartériectomie d'artères abdominales, SAP	38.36.17↔	Résection de l'artère iliaque, avec anastomose
38.16.10↔	Endartériectomie d'artères viscérales, SAP	38.36.19↔	Résection d'artères viscérales, avec anastomose, autre
38.16.11↔	Endartériectomie du tronc coeliaque	38.36.99↔	Résection d'artères abdominales, avec anastomose, autre
38.16.12↔	Endartériectomie de l'artère gastrique	38.37.00↔	Résection de veines abdominales, avec anastomose, SAP
38.16.13↔	Endartériectomie de l'artère hépatique	38.37.10↔	Résection de veines abdominales profondes, avec anastomose, SAP
38.16.14↔	Endartériectomie de l'artère splénique	38.37.11↔	Résection de la veine cave inférieure, avec anastomose
38.16.15↔	Endartériectomie de l'artère rénale	38.37.12↔	Résection de la veine iliaque, avec anastomose
38.16.16↔	Endartériectomie de l'artère mésentérique	38.37.19↔	Résection de veines abdominales profondes, avec anastomose, autre
38.16.17↔	Endartériectomie de l'artère lombaire	38.37.99↔	Résection de veines abdominales, avec anastomose, autre
38.16.18↔	Endartériectomie de l'artère iliaque	38.38.00↔	Résection d'artères de membre inférieur, avec anastomose, SAP
38.16.19↔	Endartériectomie d'artères viscérales, autre	38.38.10↔	Résection de l'artère fémorale (commune) (superficielle), avec anastomose
38.16.99↔	Endartériectomie d'artères abdominales, autre	38.38.11↔	Résection de l'artère fémorale profonde, avec anastomose
38.36.00↔	Résection d'artères abdominales, avec anastomose, SAP	38.38.12↔	Résection de l'artère poplitée, avec anastomose
38.36.10↔	Résection d'artères viscérales, avec anastomose, SAP	38.38.99↔	Résection d'artères de membre inférieur, avec anastomose, SAP
38.36.11↔	Résection du tronc coeliaque, avec anastomose		
38.36.12↔	Résection de l'artère gastrique, avec anastomose		
38.36.13↔	Résection de l'artère hépatique, avec anastomose		
38.36.14↔	Résection de l'artère splénique, avec anastomose		
38.36.15↔	Résection de l'artère rénale, avec anastomose		
38.36.16↔	Résection de l'artère mésentérique, avec anastomose		

ADRG F35**Autres interventions cardiothoraciques sans coeur-poumon artificiel, sans procédures de complication ou réparations de la paroi thoracique**

Au moins un(e) procédure dans le tableau F35-1

DRG F35A**Autres interventions cardiothoraciques sans coeur-poumon artificiel, sans procédures de complication ou réparations de la paroi thoracique, âge < 16 ans ou procédure de complication**

Âge < 16 années ou Procédures de complications

DRG F35B**Autres interventions cardiothoraciques sans coeur-poumon artificiel, sans procédures de complication ou réparations de la paroi thoracique, âge > 15 ans, avec CC extrêmement sévères**

PCCL > 3

DRG F35C**Autres interventions cardiothoraciques sans coeur-poumon artificiel, sans procédures de complication ou réparations de la paroi thoracique, âge > 15 ans****procédure F35-1**

34.79.00↔	Autre réparation de la paroi thoracique, SAP	35.54↔	Réparation de défaut des coussinets endocardiques (canal AV), avec prothèse
34.79.10↔	Autre réparation de la paroi thoracique, fermeture secondaire de thoracotomie, SAP	35.60↔	Réparation de communication septale intracardiaque non précisée, avec greffe de tissu
34.79.11↔	Autre réparation de la paroi thoracique, fermeture secondaire de thoracotomie, par fil	35.61↔	Réparation de communication interauriculaire, avec greffe de tissu
34.79.12↔	Autre réparation de la paroi thoracique, fermeture secondaire de thoracotomie, par plaque	35.62↔	Réparation de communication interventriculaire avec greffe de tissu
34.79.19↔	Autre réparation de la paroi thoracique, fermeture secondaire de thoracotomie, autre	35.63↔	Réparation de défauts des coussinets endocardiques (canal AV), avec greffe de tissu
34.79.20↔	Autre réparation chirurgicale ouverte de la paroi thoracique, stabilisation, SAP	35.70↔	Autre réparation non précisée de communication septale intracardiaque, non précisée
34.79.21↔	Autre réparation chirurgicale ouverte de la paroi thoracique, stabilisation, par fil	35.71↔	Autre réparation non précisée de communication interauriculaire
34.79.22↔	Autre réparation chirurgicale ouverte de la paroi thoracique, stabilisation, par plaque	35.72.00↔	Réparation de communication interventriculaire, SAP
34.79.29↔	Autre réparation chirurgicale ouverte de la paroi thoracique, stabilisation, autre	35.72.10↔	Fermeture de communication interventriculaire acquise
34.79.30↔	Autre réparation de la paroi thoracique, réduction ouverte de fracture sternale, SAP	35.72.99↔	Réparation de communication interventriculaire, autre
34.79.31↔	Autre réparation de la paroi thoracique, réduction ouverte de fracture sternale, par fil	35.73↔	Autre réparation non précisée de défaut des coussinets indocardiques (canal AV)
34.79.32↔	Autre réparation de la paroi thoracique, réduction ouverte de fracture sternale, par plaque	35.91↔	Transposition (détournement) interauriculaire du retour veineux
34.79.39↔	Autre réparation de la paroi thoracique, réduction ouverte de fracture sternale, autre	35.92↔	Création de conduit entre ventricule droit et artère pulmonaire
34.79.40↔	Autre réparation de la paroi thoracique, plastie et greffe osseuses	35.93↔	Création de conduit entre ventricule gauche et aorte
34.79.99↔	Autre réparation de la paroi thoracique, autre	35.94↔	Création de conduit entre oreillette et artère pulmonaire
35.31↔	Opérations de muscle papillaire	35.98.00↔	Autres opérations des septa du coeur, SAP
35.32↔	Opérations de cordages tendineux	35.98.10↔	Fermeture transluminale percutanée de communication interauriculaire, SAP
35.36.00↔	Résection supravalvulaire, valve cardiaque, SAP	35.98.19↔	Fermeture transluminale percutanée de communication interauriculaire, autre
35.36.09↔	Résection supravalvulaire, valve cardiaque, autre	35.98.30↔	Fermeture transluminale percutanée de communication interventriculaire
35.36.11↔	Résection supravalvulaire, valve aortique	35.98.99↔	Autres opérations des septa du coeur, autre
35.36.21↔	Résection supravalvulaire, valve pulmonaire	35.99↔	Autres opérations des valves du coeur
35.39↔	Opérations des structures adjacentes aux valves cardiaques, autre	35.a1.00↔	Valvulotomie de la valve aortique, SAP
35.43.00↔	Élargissement de communication interventriculaire existante, SAP	35.a1.09↔	Valvulotomie de la valve aortique, autres
35.43.10↔	Élargissement de communication interventriculaire existante, technique à ciel ouvert	35.a1.11↔	Valvulotomie de la valve aortique avec sternotomie totale comme voie d'abord
35.43.99↔	Élargissement de communication interventriculaire existante, autre	35.a1.12↔	Valvulotomie de la valve aortique avec thoracotomie mini-invasive (sternotomie partielle supérieure, thoracotomie latérale) comme voie d'abord
35.50↔	Réparation de communication septale intracardiaque non précisée, avec prothèse	35.a1.13↔	Valvulotomie de la valve aortique, par voie endovasculaire
35.51↔	Réparation de communication interauriculaire avec prothèse, technique ouverte	35.a1.14↔	Valvulotomie de la valve aortique, guidée par cathéter, par voie transapicale
35.53↔	Réparation de communication interventriculaire avec prothèse, par voie ouverte	35.a2.00↔	Valvulotomie de la valve mitrale, SAP
		35.a2.09↔	Valvulotomie de la valve mitrale, autres
		35.a2.13↔	Valvulotomie de la valve mitrale, par voie endovasculaire
		35.a2.14↔	Valvulotomie de la valve mitrale, guidée par cathéter, par voie transapicale
		35.a3.00↔	Valvulotomie de la valve pulmonaire, SAP
		35.a3.09↔	Valvulotomie de la valve pulmonaire, autres
		35.a3.13↔	Valvulotomie de la valve pulmonaire, par voie endovasculaire

35.a3.14↔	Valvulotomie de la valve pulmonaire, guidée par cathéter, par voie transapicale	37.25.99↔	Biopsie du coeur, autre
35.a4.00↔	Valvulotomie de la valve tricuspide, SAP	37.31.00↔	Péricardectomie, SAP
35.a4.09↔	Valvulotomie de la valve tricuspide, autres	37.31.10↔	Péricardectomie partielle
35.a4.13↔	Valvulotomie de la valve tricuspide, par voie endovasculaire	37.31.20↔	Péricardectomie totale
35.a4.14↔	Valvulotomie de la valve tricuspide, guidée par cathéter, par voie transapicale	37.31.30↔	Excision d'adhérences du péricarde
35.c1.00↔	Reconstruction des cuspidés de la valve aortique, SAP	37.31.99↔	Péricardectomie, autre
35.c1.09↔	Reconstruction des cuspidés de la valve aortique, autres	37.32↔	Excision d'anévrisme du coeur
35.c1.11↔	Reconstruction des cuspidés de la valve aortique, avec sternotomie totale comme voie d'abord	37.33.00↔	Excision ou destruction d'autre lésion ou tissu du coeur, par voie ouverte, SAP
35.c1.12↔	Valvuloplastie de la valve aortique avec thoracotomie mini-invasive (sternotomie partielle supérieure, thoracotomie latérale) comme voie d'abord	37.33.10↔	Excision ou destruction d'éléments du système de conduction des stimuli, par voie ouverte, SAP
35.c2.00↔	Reconstruction des cuspidés de la valve mitrale, SAP	37.33.11↔	Excision ou destruction d'éléments du système de conduction des stimuli, par voie ouverte, techniques d'ablation pour le traitement de tachyarythmie
35.c2.09↔	Reconstruction des cuspidés de la valve mitrale, autres	37.33.19↔	Excision ou destruction d'éléments du système de conduction des stimuli, par voie ouverte, autre
35.c3.00↔	Reconstruction des cuspidés de la valve pulmonaire, SAP	37.33.20↔	Excision d'autre lésion ou tissu du coeur, par voie ouverte
35.c3.09↔	Reconstruction des cuspidés de la valve pulmonaire, autres	37.33.30↔	Destruction d'autre lésion ou tissu du coeur, par voie ouverte
35.c4.00↔	Reconstruction des cuspidés de la valve tricuspide, SAP	37.33.99↔	Excision ou destruction d'autre lésion ou tissu du coeur, par voie ouverte, autre
35.c4.09↔	Reconstruction des cuspidés de la valve tricuspide, autres	37.35↔	Ventriculectomie partielle
35.e1.11↔	Valvuloplastie de la valve aortique avec sternotomie totale comme voie d'abord	37.41↔	Implantation de système d'assistance cardiaque prothétique autour du coeur
35.e1.12↔	Valvuloplastie de la valve aortique avec thoracotomie mini-invasive (sternotomie partielle supérieure, thoracotomie latérale) comme voie d'abord	37.49↔	Autre réparation du coeur et du péricarde
35.i1.11↔	Opération de Brock	37.4x.00↔	Réparation du coeur et du péricarde, SAP
35.i3.11↔	Intervention de Tirone David	37.4x.10↔	Suture du péricarde (après lésion traumatique)
35.i3.12↔	Opération selon Yacoub	37.4x.11↔	Réparation du péricarde, autre
35.i9↔	Opérations spécifiques des valves cardiaques et des structures avoisinantes, autres	37.4x.20↔	Suture du myocarde (après lésion traumatique)
36.03↔	Angioplastie d'artère coronaire à thorax ouvert	37.4x.21↔	Réparation du myocarde, autre
36.2↔	Revascularisation cardiaque par implant artériel	37.4x.99↔	Réparation du coeur et du péricarde, autre
36.31↔	Revascularisation transmyocardique à thorax ouvert	37.52↔	Implantation de système intégral de remplacement du coeur
36.32↔	Autre revascularisation transmyocardique	37.53↔	Remplacement ou réparation de l'unité thoracique du système de remplacement du coeur
36.33↔	Revascularisation transmyocardique endoscopique	37.54↔	Remplacement ou réparation d'autres composantes implantables de système intégral de remplacement du coeur
36.34↔	Revascularisation transmyocardique percutanée	37.6a.11↔	Implantation d'un système d'assistance cardio-vasculaire, avec pompe, sans fonction d'échange gazeux, extracorporel, ventriculaire gauche, par chirurgie thoracique ouverte (thoracotomie, mini-thoracotomie, sternotomie)
36.39.00↔	Autre revascularisation cardiaque, SAP	37.6a.12↔	Implantation d'un système d'assistance cardio-vasculaire, avec pompe, sans fonction d'échange gazeux, extracorporel, ventriculaire droit, par chirurgie thoracique ouverte (thoracotomie, mini-thoracotomie, sternotomie)
36.39.10↔	Revascularisation cardiaque par patches d'élargissement des artères coronaires	37.6a.21↔	Implantation d'un système d'assistance cardio-vasculaire, avec pompe, sans fonction d'échange gazeux, extracorporel, biventriculaire, par chirurgie thoracique ouverte (thoracotomie, mini-thoracotomie, sternotomie)
36.39.11↔	Révision de pontage coronaire	37.6a.31↔	Implantation d'un système d'assistance cardio-vasculaire, avec pompe, sans fonction d'échange gazeux, intracorporel, ventriculaire gauche, par chirurgie thoracique ouverte (thoracotomie, mini-thoracotomie, sternotomie)
36.39.12↔	Nouveau pontage coronaire	37.6a.32↔	Implantation d'un système d'assistance cardio-vasculaire, avec pompe, sans fonction d'échange gazeux, intracorporel, ventriculaire droit, par chirurgie thoracique ouverte (thoracotomie, mini-thoracotomie, sternotomie)
36.39.13↔	Transposition d'artère coronaire	37.6a.33↔	Implantation d'un système d'assistance cardio-vasculaire, avec pompe, sans fonction d'échange gazeux, intracorporel, biventriculaire, par chirurgie thoracique ouverte (thoracotomie, mini-thoracotomie, sternotomie)
36.39.99↔	Autre revascularisation cardiaque, autre	37.6a.41↔	Implantation d'un système d'assistance cardio-vasculaire, avec pompe, sans fonction d'échange gazeux, intravasculaire (y compris intracardiaque), ventriculaire gauche, par voie percutanée
36.91↔	Réparation (cure) d'anévrisme de vaisseau coronaire	37.6a.42↔	Implantation d'un système d'assistance cardio-vasculaire, avec pompe, sans fonction d'échange gazeux, intravasculaire (y compris intracardiaque), ventriculaire droit, par voie percutanée
36.99.00↔	Autres opérations des vaisseaux du coeur SAP	37.6a.51↔	Implantation d'un système d'assistance cardio-vasculaire et pulmonaire, avec pompe, avec élimination de CO ₂ , extracorporel, veino-veineux, par voie percutanée
36.99.10↔	Traitement par injection intracoronaire de cellules souches, SAP	37.6a.61↔	Implantation d'un système d'assistance cardio-vasculaire et pulmonaire, avec pompe, avec oxygénateur (y compris élimination de CO ₂), extracorporel, veino-veineux, par chirurgie extra-thoracique ouverte (p.ex. exposition de vaisseau sanguin)
36.99.11↔	Traitement par injection intracoronaire de cellules souches, sans enrichissement de fractions ni culture		
36.99.12↔	Traitement par injection intracoronaire de cellules souches obtenues par enrichissement de fractions ou multipliées en culture		
36.99.19↔	Traitement par injection intracoronaire de cellules souches, autre		
36.99.20↔	Autres opérations lors d'anomalie congénitale de vaisseaux du coeur		
36.99.30↔	Reconstruction de l'ostium coronaire		
36.99.40↔	Sympathectomie des artères coronaires		
36.99.99↔	Autres opérations des vaisseaux du coeur, autre		
37.10↔	Incision du coeur, SAP		
37.11↔	Cardiotomie		
37.12.00↔	Péricardiectomie, SAP		
37.12.09↔	Péricardiectomie, autre		
37.12.11↔	Péricardiectomie, par chirurgie ouverte		
37.12.12↔	Péricardiectomie, par thoracoscopie		
37.24.00↔	Biopsie du péricarde, SAP		
37.24.20↔	Biopsie ouverte du péricarde		
37.24.99↔	Biopsie du péricarde, autre		
37.25.00↔	Biopsie du coeur, SAP		
37.25.20↔	Biopsie transvasculaire de l'endocarde, du myocarde et de l'endomycarde		
37.25.30↔	Biopsie ouverte du coeur		

37.6a.62↔	Implantation d'un système d'assistance cardio-vasculaire et pulmonaire, avec pompe, avec oxygénéateur (y compris élimination de CO2), extracorporel, veino-veineux, par voie percutanée	37.6c.11↔	Révision sans remplacement d'un système d'assistance cardio-vasculaire, avec pompe, sans fonction d'échange gazeux, extracorporel, ventriculaire gauche, par chirurgie thoracique ouverte (thoracotomie, mini-thoracotomie, sternotomie)
37.6a.71↔	Implantation d'un système d'assistance cardio-vasculaire et pulmonaire, avec pompe, avec oxygénéateur (y compris élimination de CO2), extracorporel, veino-artériel ou veino/veino-artériel, par chirurgie thoracique ouverte (thoracotomie, mini-thoracotomie, sternotomie)	37.6c.12↔	Révision sans remplacement d'un système d'assistance cardio-vasculaire, avec pompe, sans fonction d'échange gazeux, extracorporel, ventriculaire droit, par chirurgie thoracique ouverte (thoracotomie, mini-thoracotomie, sternotomie)
37.6a.72↔	Implantation d'un système d'assistance cardio-vasculaire et pulmonaire, avec pompe, avec oxygénéateur (y compris élimination de CO2), extracorporel, veino-artériel ou veino-veino-artériel, par chirurgie extra-thoracique ouverte (p.ex. exposition du vaisseau sanguin)	37.6c.21↔	Révision sans remplacement d'un système d'assistance cardio-vasculaire, avec pompe, sans fonction d'échange gazeux, extracorporel, biventriculaire, par chirurgie thoracique ouverte (thoracotomie, mini-thoracotomie, sternotomie)
37.6a.73↔	Implantation d'un système d'assistance cardio-vasculaire et pulmonaire, avec pompe, avec oxygénéateur (y compris élimination de CO2), extracorporel, veino-artériel ou veino-veino-artériel, par voie percutanée	37.6c.31↔	Révision sans remplacement d'un système d'assistance cardio-vasculaire, avec pompe, sans fonction d'échange gazeux, intracorporel, ventriculaire gauche, par chirurgie thoracique ouverte (thoracotomie, mini-thoracotomie, sternotomie)
37.6a.81↔	Implantation de ballonnet de contre-pulsation intra-aortique (IABP), chirurgicale ouverte	37.6c.32↔	Révision sans remplacement d'un système d'assistance cardio-vasculaire, avec pompe, sans fonction d'échange gazeux, intracorporel, ventriculaire droit, par chirurgie thoracique ouverte (thoracotomie, mini-thoracotomie, sternotomie)
37.6a.82↔	Implantation de ballonnet de contre-pulsation intra-aortique (IABP), percutanée	37.6c.33↔	Révision sans remplacement d'un système d'assistance cardio-vasculaire, avec pompe, sans fonction d'échange gazeux, intracorporel, biventriculaire, par chirurgie thoracique ouverte (thoracotomie, mini-thoracotomie, sternotomie)
37.6b.11↔	Retrait d'un système d'assistance cardio-vasculaire, avec pompe, sans fonction d'échange gazeux, extracorporel, ventriculaire gauche, par chirurgie thoracique ouverte (thoracotomie, mini-thoracotomie, sternotomie)	37.6c.61↔	Révision sans remplacement d'un système d'assistance cardio-vasculaire et pulmonaire, avec pompe, avec oxygénéateur (y compris élimination de CO2), extracorporel, veino-veineux, par chirurgie extra-thoracique ouverte (p.ex. exposition du vaisseau sanguin)
37.6b.12↔	Retrait d'un système d'assistance cardio-vasculaire, avec pompe, sans fonction d'échange gazeux, extracorporel, ventriculaire droit, par chirurgie thoracique ouverte (thoracotomie, mini-thoracotomie, sternotomie)	37.6c.71↔	Révision sans remplacement d'un système d'assistance cardio-vasculaire et pulmonaire, avec pompe, avec oxygénéateur (y compris élimination de CO2), extracorporel, veino-artériel ou veino-veino-artériel, par chirurgie thoracique ouverte (thoracotomie, mini-thoracotomie, sternotomie)
37.6b.21↔	Retrait d'un système d'assistance cardio-vasculaire, avec pompe, sans fonction d'échange gazeux, extracorporel, biventriculaire, par chirurgie thoracique ouverte (thoracotomie, mini-thoracotomie, sternotomie)	37.6c.72↔	Révision sans remplacement d'un système d'assistance cardio-vasculaire et pulmonaire, avec pompe, avec oxygénéateur (y compris élimination de CO2), extracorporel, veino-artériel ou veino-veino-artériel, par chirurgie extra-thoracique ouverte (p.ex. exposition du vaisseau sanguin)
37.6b.31↔	Retrait d'un système d'assistance cardio-vasculaire, avec pompe, sans fonction d'échange gazeux, intracorporel, ventriculaire gauche, par chirurgie thoracique ouverte (thoracotomie, mini-thoracotomie, sternotomie)	37.6c.a1↔	Révision sans remplacement d'un système d'assistance cardio-vasculaire et pulmonaire, sans pompe, avec élimination de CO2, extracorporel, artério-veineux, par chirurgie extra-thoracique ouverte (p.ex. exposition de vaisseau sanguin)
37.6b.32↔	Retrait d'un système d'assistance cardio-vasculaire, avec pompe, sans fonction d'échange gazeux, intracorporel, ventriculaire droit, par chirurgie thoracique ouverte (thoracotomie, mini-thoracotomie, sternotomie)	37.91↔	Massage cardiaque à thorax ouvert
37.6b.33↔	Retrait d'un système d'assistance cardio-vasculaire, avec pompe, sans fonction d'échange gazeux, intracorporel, biventriculaire, par chirurgie thoracique ouverte (thoracotomie, mini-thoracotomie, sternotomie)	37.99.00↔	Autres opérations du coeur et du péricarde, SAP
37.6b.41↔	Retrait d'un système d'assistance cardio-vasculaire, avec pompe, sans fonction d'échange gazeux, intravasculaire (y compris intracardiaque), ventriculaire gauche, par voie percutanée	37.99.10↔	Traitement par injection intramyocardique de cellules souches, SAP
37.6b.42↔	Retrait d'un système d'assistance cardio-vasculaire, avec pompe, sans fonction d'échange gazeux, intravasculaire (y compris intracardiaque), ventriculaire droit, par voie percutanée	37.99.11↔	Traitement par injection intramyocardique de cellules souches, sans enrichissement de fractions ni culture
37.6b.61↔	Retrait d'un système d'assistance cardio-vasculaire et pulmonaire, avec pompe, avec oxygénéateur (y compris élimination de CO2), extracorporel, veino-veineux, par chirurgie extra-thoracique ouverte (p.ex. exposition de vaisseau sanguin)	37.99.12↔	Traitement par injection intramyocardique de cellules souches obtenues par enrichissement de fractions ou multipliées en culture
37.6b.71↔	Retrait d'un système d'assistance cardio-vasculaire et pulmonaire, avec pompe, avec oxygénéateur (y compris élimination de CO2), extracorporel, veino-artériel ou veino-veino-artériel, par chirurgie thoracique ouverte (thoracotomie, mini-thoracotomie, sternotomie)	37.99.19↔	Traitement par injection intramyocardique de cellules souches, autre
37.6b.72↔	Retrait d'un système d'assistance cardio-vasculaire et pulmonaire, avec pompe, avec oxygénéateur (y compris élimination de CO2), extracorporel, veino-artériel ou veino-veino-artériel, par chirurgie extra-thoracique ouverte (p.ex. exposition du vaisseau sanguin)	37.99.20↔	Opérations d'anomalies congénitales du coeur, SAP
37.6b.81↔	Retrait de ballonnet de contre-pulsation intra-aortique (IABP), chirurgical ouvert	37.99.29↔	Opérations d'anomalies congénitales du coeur, autre
37.6b.a1↔	Retrait d'un système d'assistance cardio-vasculaire et pulmonaire, sans pompe, avec élimination de CO2, extracorporel, artério-veineux, par chirurgie extra-thoracique ouverte (p.ex. exposition du vaisseau sanguin)	37.99.30↔	Ligature d'oreillette
		37.99.80↔	Réopération du coeur et du péricarde
		37.99.99↔	Autres opérations du coeur et du péricarde, autre
		37.9a.00↔	Implantation d'un système de stimulation du myocarde, SAP
		37.9a.11↔	Implantation ou remplacement d'un système de modulation du myocarde (CCM)
		37.9a.99↔	Implantation d'un système de stimulation du myocarde, autre
		38.04.00↔	Incision de l'aorte, SAP
		38.04.10↔	Incision de l'aorte ascendante et de la crosse aortique
		38.04.20↔	Incision de l'aorte descendante
		38.04.30↔	Incision de l'aorte abdominale
		38.04.99↔	Incision de l'aorte, autre
		38.05.00↔	Incision d'autres vaisseaux thoraciques, SAP
		38.05.10↔	Incision d'autres artères thoraciques
		38.05.20↔	Incision de veines thoraciques, SAP
		38.05.21↔	Incision de veines thoraciques profondes
		38.05.29↔	Incision de veines thoraciques, autre

38.05.99↔	Incision d'autres vaisseaux thoraciques, autre	38.47.19↔	Résection de veines abdominales profondes, avec remplacement, autre
38.07.00↔	Incision de veines abdominales, SAP	38.47.99↔	Résection de veines abdominales, avec remplacement, autre
38.07.10↔	Incision de veines abdominales profondes, SAP	38.63.00↔	Autre excision de vaisseaux de membre supérieur, SAP
38.07.11↔	Incision de la veine cave inférieure	38.63.10↔	Autre excision d'artères de membre supérieur, SAP
38.07.12↔	Incision de la veine iliaque	38.63.11↔	Autre excision d'artères de la main
38.07.19↔	Incision de veines abdominales profondes, autre	38.63.19↔	Autre excision d'artères de membre supérieur, autre
38.07.99↔	Incision de veines abdominales, autre	38.63.20↔	Autre excision de veines de membre supérieur, SAP
38.15.00↔	Endartériectomie d'autres vaisseaux thoraciques, SAP	38.63.21↔	Autre excision de veines profondes de membre supérieur
38.15.10↔	Endartériectomie de l'artère sous-clavière	38.63.29↔	Autre excision de veines de membre supérieur, autre
38.15.20↔	Endartériectomie du tronc brachio-céphalique	38.63.99↔	Autre excision de vaisseaux de membre supérieur, autre
38.15.30↔	Endartériectomie de l'artère pulmonaire	38.64.00↔	Autre excision de l'aorte, SAP
38.15.40↔	Endartériectomie de la veine pulmonaire	38.64.10↔	Autre excision de l'aorte thoracique
38.15.99↔	Endartériectomie d'autres vaisseaux thoraciques, autre	38.64.20↔	Autre excision de l'aorte abdominale
38.35.00↔	Résection de vaisseaux thoraciques, avec anastomose, SAP	38.64.99↔	Autre excision de l'aorte, autre
38.35.10↔	Résection d'artères thoraciques, avec anastomose, SAP	38.65.00↔	Autre excision de vaisseaux thoraciques, SAP
38.35.11↔	Résection de l'artère sous-clavière, avec anastomose	38.65.10↔	Autre excision d'artères thoraciques
38.35.12↔	Résection du tronc brachio-céphalique, avec anastomose	38.65.20↔	Autre excision de veines thoraciques, SAP
38.35.13↔	Résection de l'artère pulmonaire, avec anastomose	38.65.21↔	Autre excision de la veine cave supérieure
38.35.19↔	Résection d'artères thoraciques, avec anastomose, autre	38.65.22↔	Autre excision d'autres veines thoraciques profondes
38.35.20↔	Résection de veines thoraciques, avec anastomose, SAP	38.65.29↔	Autre excision de veines thoraciques, autre
38.35.21↔	Résection de la veine pulmonaire, avec anastomose	38.65.99↔	Autre excision de vaisseaux thoraciques, autre
38.35.22↔	Résection de la veine sous-clavière, avec anastomose	38.85.00↔	Autre occlusion chirurgicale d'autres vaisseaux thoraciques, SAP
38.35.23↔	Résection de la veine cave supérieure, avec anastomose	38.85.10↔	Autre occlusion chirurgicale d'autres artères thoraciques, SAP
38.35.28↔	Résection de veines thoraciques et d'autres veines profondes, avec anastomose	38.85.11↔	Autre occlusion chirurgicale de l'artère sous-clavière
38.35.29↔	Résection de veines thoraciques, avec anastomose, autre	38.85.12↔	Autre occlusion chirurgicale de l'artère pulmonaire
38.35.99↔	Résection de vaisseaux thoraciques, avec anastomose, autre	38.85.13↔	Autre occlusion chirurgicale du tronc brachio-céphalique
38.45.00↔	Résection de vaisseau thoracique, avec remplacement, SAP	38.85.19↔	Autre occlusion chirurgicale d'autres artères thoraciques, autre
38.45.10↔	Résection de l'aorte thoracique avec remplacement, SAP	38.85.20↔	Autre occlusion chirurgicale de veines thoraciques, SAP
38.45.11↔	Résection de l'aorte ascendante ou de la crosse aortique, avec remplacement	38.85.21↔	Autre occlusion chirurgicale de la veine cave supérieure
38.45.12↔	Résection de l'aorte thoracique, avec remplacement	38.85.22↔	Autre occlusion chirurgicale de la veine pulmonaire
38.45.13↔	Résection de l'aorte thoraco-abdominale, avec remplacement	38.85.23↔	Autre occlusion chirurgicale de la veine sous-clavière
38.45.14↔	Résection de l'aorte thoracique avec remplacement par prothèse hybride	38.85.28↔	Autre occlusion chirurgicale d'autres veines thoraciques profondes
38.45.19↔	Résection de l'aorte thoracique avec remplacement, autre	38.85.29↔	Autre occlusion chirurgicale de veines thoraciques, autre
38.45.20↔	Résection d'autres vaisseaux thoraciques, avec remplacement, SAP	38.85.99↔	Autre occlusion chirurgicale d'autres vaisseaux thoraciques, autre
38.45.21↔	Résection de l'artère pulmonaire, avec remplacement	39.0x.00↔	Shunt d'artère systémique à pulmonaire, SAP
38.45.22↔	Résection du tronc brachio-céphalique, avec remplacement	39.0x.10↔	Anastomose entre artère sous-clavière et artère pulmonaire (Blalock-Taussig)
38.45.29↔	Résection d'autres artères thoraciques, avec remplacement	39.0x.11↔	Anastomose entre aorte et artère pulmonaire droite (Waterston-Cooley)
38.45.30↔	Résection de veine thoracique, avec remplacement, SAP	39.0x.12↔	Anastomose entre aorte descendante et artère pulmonaire gauche (Potts-Smith)
38.45.31↔	Résection de la veine cave supérieure, avec remplacement	39.0x.13↔	Anastomose entre artère pulmonaire gauche et droite
38.45.38↔	Résection d'autres veines thoraciques profondes, avec remplacement	39.0x.20↔	Shunt prothétique d'artère pulmonaire à aorte, central
38.45.39↔	Résection de veines thoraciques, avec remplacement, autre	39.0x.21↔	Shunt prothétique d'artère pulmonaire à aorte, périphérique
38.45.99↔	Résection de vaisseaux thoraciques, avec remplacement, autre	39.0x.23↔	Cerclage (banding) de l'artère pulmonaire
38.47.00↔	Résection de veines abdominales, avec remplacement, SAP	39.0x.24↔	Shunt d'artère systémique à pulmonaire, opération de Damus-Kay-Stansel
38.47.10↔	Résection de veines abdominales profondes, avec remplacement, SAP	39.0x.99↔	Shunt d'artère systémique à pulmonaire, autre
38.47.11↔	Résection de la veine cave inférieure, avec remplacement		
38.47.12↔	Résection de la veine iliaque, avec remplacement		

ADRG F36**Traitement complexe de soins intensifs > 392/552 points ou ventilation artificielle > 24 heures et âge < 10 ans ou interventions vasculaires complexes avec cœur-poumon artificiel ou pompe cardiaque**

Traitement complexe de soins intensifs > 392 / 552 points ou Durée de la ventilation artificielle > 24 heures et Âge < 10 années ou procédure dans le tableau F36-1 et procédure dans le tableau F36-2 ou procédure dans le tableau F36-3

DRG F36A**Traitement complexe de soins intensifs > 784 / 1380 points pour maladies et troubles de l'appareil circulatoire ou pompe cardiaque**

Procédure dans le tableau F36-4 ou procédure dans le tableau F36-3

DRG F36B**Traitement complexe de soins intensifs > 392 / 552 points avec procédure opératoire complexe ou traitement complexe de soins intensifs > 980 / 1104 points ou interventions vasculaires complexes avec cœur-poumon artificiel pour maladies et troubles de l'appareil circulatoire**

Traitement complexe de soins intensifs > 392 / 552 points et Procédures opératoires complexes ou Traitement complexe de soins intensifs > 980 / 1104 points ou procédure dans le tableau F36-1 et procédure dans le tableau F36-2

DRG F36C**Traitement complexe de soins intensifs > 392 / 552 points ou ventilation artificielle > 24 heures et âge < 10 ans ou interventions vasculaires complexes avec cœur-poumon artificiel ou pompe cardiaque****procédure F36-1**

- 38.45.13↔ Résection de l'aorte thoraco-abdominale, avec remplacement
38.45.14↔ Résection de l'aorte thoracique avec remplacement par prothèse hybride

procédure F36-2

- | | |
|---|---|
| 39.61.00↔ Circulation extracorporelle (CEC), SAP | 39.61.21↔ Circulation extracorporelle minimalisée sous normothermie (plus de 35°C) |
| 39.61.10↔ Circulation extracorporelle conventionnelle sous normothermie (plus de 35°C) | 39.61.22↔ Circulation extracorporelle minimalisée sous hypothermie légère (32 à 35°C) |
| 39.61.11↔ Circulation extracorporelle conventionnelle sous hypothermie légère (32 à 35°C) | 39.61.23↔ Circulation extracorporelle minimalisée sous hypothermie modérée (26 à moins de 32°C) |
| 39.61.12↔ Circulation extracorporelle conventionnelle sous hypothermie modérée (26 à moins de 32°C) | 39.61.24↔ Circulation extracorporelle minimalisée sous forte hypothermie (20 à moins de 26°C) |
| 39.61.13↔ Circulation extracorporelle conventionnelle sous forte hypothermie (20 à moins de 26°C) | 39.61.25↔ Circulation extracorporelle minimalisée sous hypothermie profonde (moins de 20°C) |
| 39.61.14↔ Circulation extracorporelle conventionnelle sous hypothermie profonde (moins de 20°C) | 39.61.26↔ Circulation extracorporelle minimalisée sous hypothermie de température inconnue |
| 39.61.15↔ Circulation extracorporelle conventionnelle sous hypothermie de température inconnue | 39.61.99↔ Circulation extracorporelle (CEC), autre |

procédure F36-3

- | | |
|--|---|
| 37.6a.21↔ Implantation d'un système d'assistance cardio-vasculaire, avec pompe, sans fonction d'échange gazeux, extracorporel, biventriculaire, par chirurgie thoracique ouverte (thoracotomie, mini-thoracotomie, sternotomie) | 37.6a.32↔ Implantation d'un système d'assistance cardio-vasculaire, avec pompe, sans fonction d'échange gazeux, intracorporel, ventriculaire droit, par chirurgie thoracique ouverte (thoracotomie, mini-thoracotomie, sternotomie) |
| 37.6a.31↔ Implantation d'un système d'assistance cardio-vasculaire, avec pompe, sans fonction d'échange gazeux, intracorporel, ventriculaire gauche, par chirurgie thoracique ouverte (thoracotomie, mini-thoracotomie, sternotomie) | 37.6a.33↔ Implantation d'un système d'assistance cardio-vasculaire, avec pompe, sans fonction d'échange gazeux, intracorporel, biventriculaire, par chirurgie thoracique ouverte (thoracotomie, mini-thoracotomie, sternotomie) |

procédure F36-4

- | | |
|---|---|
| 99.b7.18†↔ Traitement complexe de médecine intensive, 1381 à 1656 points de dépense | 99.b7.1k†↔ Traitement complexe de médecine intensive, 9201 à 11040 points de dépense |
| 99.b7.1a†↔ Traitement complexe de médecine intensive, 1657 à 1932 points de dépense | 99.b7.1l†↔ Traitement complexe de médecine intensive, 11041 à 13800 points de dépense |
| 99.b7.1b†↔ Traitement complexe de médecine intensive, 1933 à 2208 points de dépense | 99.b7.1m†↔ Traitement complexe de médecine intensive, 13801 à 16560 points de dépense |
| 99.b7.1c†↔ Traitement complexe de médecine intensive, 2209 à 2484 points de dépense | ↔ 99.b7.1n†↔ Traitement complexe de médecine intensive, 16561 à 19320 points de dépense |
| 99.b7.1d†↔ Traitement complexe de médecine intensive, 2485 à 2760 points de dépense | 99.b7.1o†↔ Traitement complexe de médecine intensive, 19321 points de dépense et plus |
| 99.b7.1e†↔ Traitement complexe de médecine intensive, 2761 à 3220 points de dépense | 99.b7.24†↔ Traitement complexe de médecine intensive chez l'enfant (procédure de base), 785 à 980 points de dépense |
| 99.b7.1f†↔ Traitement complexe de médecine intensive, 3221 à 3680 points de dépense | 99.b7.25†↔ Traitement complexe de médecine intensive chez l'enfant (procédure de base), 981 à 1176 points de dépense |
| 99.b7.1g†↔ Traitement complexe de médecine intensive, 3681 à 4600 points de dépense | 99.b7.26†↔ Traitement complexe de médecine intensive chez l'enfant (procédure de base), 1177 à 1470 points de dépense |
| 99.b7.1h†↔ Traitement complexe de médecine intensive, 4601 à 5520 points de dépense | 99.b7.27†↔ Traitement complexe de médecine intensive chez l'enfant (procédure de base), 1471 à 1764 points de dépense |
| 99.b7.1i†↔ Traitement complexe de médecine intensive, 5521 à 7360 points de dépense | 99.b7.28†↔ Traitement complexe de médecine intensive chez l'enfant (procédure de base), 1765 à 2058 points de dépense |
| 99.b7.1j†↔ Traitement complexe de médecine intensive, 7361 à 9200 points de dépense | 99.b7.2a†↔ Traitement complexe de médecine intensive chez l'enfant (procédure de base), 2059 à 2352 points de dépense |

99.b7.2b†↔	Traitement complexe de médecine intensive chez l'enfant (procédure de base), 2353 à 2646 points de dépense	99.b7.2j†↔	Traitement complexe de médecine intensive chez l'enfant (procédure de base), 6861 à 7840 points de dépense
99.b7.2c†↔	Traitement complexe de médecine intensive chez l'enfant (procédure de base), 2647 à 2940 points de dépense	99.b7.2k†↔	Traitement complexe de médecine intensive chez l'enfant (procédure de base), 7841 à 9800 points de dépense
99.b7.2d†↔	Traitement complexe de médecine intensive chez l'enfant (procédure de base), 2941 à 3430 points de dépense	99.b7.2l†↔	Traitement complexe de médecine intensive chez l'enfant (procédure de base), 9801 à 11760 points de dépense
99.b7.2e†↔	Traitement complexe de médecine intensive chez l'enfant (procédure de base), 3431 à 3920 points de dépense	99.b7.2m†↔	Traitement complexe de médecine intensive chez l'enfant (procédure de base), 11761 à 13720 points de dépense
99.b7.2f†↔	Traitement complexe de médecine intensive chez l'enfant (procédure de base), 3921 à 4410 points de dépense	99.b7.2n†↔	Traitement complexe de médecine intensive chez l'enfant (procédure de base), 13721 à 16660 points de dépense
99.b7.2g†↔	Traitement complexe de médecine intensive chez l'enfant (procédure de base), 4411 à 4900 points de dépense	99.b7.2o†↔	Traitement complexe de médecine intensive chez l'enfant (procédure de base), 16661 à 19600 points de dépense
99.b7.2h†↔	Traitement complexe de médecine intensive chez l'enfant (procédure de base), 4901 à 5880 points de dépense	99.b7.2p†↔	Traitement complexe de médecine intensive chez l'enfant (procédure de base), 19601 points de dépense et plus
99.b7.2i†↔	Traitement complexe de médecine intensive chez l'enfant (procédure de base), 5881 à 6860 points de dépense		

ADRG F38**Interventions vasculaires moyennement complexes sans coeur-poumon artificiel**

Procédure dans le tableau F38-1

DRG F38Z**Interventions vasculaires moyennement complexes sans cœur-poumon artificiel****procédure F38-1**

38.16.00↔	Endartériectomie d'artères abdominales, SAP	38.36.17↔	Résection de l'artère iliaque, avec anastomose
38.16.10↔	Endartériectomie d'artères viscérales, SAP	38.36.19↔	Résection d'artères viscérales, avec anastomose, autre
38.16.11↔	Endartériectomie du tronc coeliaque	38.36.99↔	Résection d'artères abdominales, avec anastomose, autre
38.16.12↔	Endartériectomie de l'artère gastrique	38.37.00↔	Résection de veines abdominales, avec anastomose, SAP
38.16.13↔	Endartériectomie de l'artère hépatique	38.37.10↔	Résection de veines abdominales profondes, avec anastomose, SAP
38.16.14↔	Endartériectomie de l'artère splénique	38.37.11↔	Résection de la veine cave inférieure, avec anastomose
38.16.15↔	Endartériectomie de l'artère rénale	38.37.12↔	Résection de la veine iliaque, avec anastomose
38.16.16↔	Endartériectomie de l'artère mésentérique	38.37.19↔	Résection de veines abdominales profondes, avec anastomose, autre
38.16.17↔	Endartériectomie de l'artère lombaire	38.37.99↔	Résection de veines abdominales, avec anastomose, autre
38.16.18↔	Endartériectomie de l'artère iliaque	38.38.00↔	Résection d'artères de membre inférieur, avec anastomose, SAP
38.16.19↔	Endartériectomie d'artères viscérales, autre	38.38.10↔	Résection de l'artère fémorale (commune) (superficielle), avec anastomose
38.16.99↔	Endartériectomie d'artères abdominales, autre	38.38.11↔	Résection de l'artère fémorale profonde, avec anastomose
38.36.00↔	Résection d'artères abdominales, avec anastomose, SAP	38.38.12↔	Résection de l'artère poplitée, avec anastomose
38.36.10↔	Résection d'artères viscérales, avec anastomose, SAP	38.38.99↔	Résection d'artères de membre inférieur, avec anastomose, SAP
38.36.11↔	Résection du tronc coeliaque, avec anastomose		
38.36.12↔	Résection de l'artère gastrique, avec anastomose		
38.36.13↔	Résection de l'artère hépatique, avec anastomose		
38.36.14↔	Résection de l'artère splénique, avec anastomose		
38.36.15↔	Résection de l'artère rénale, avec anastomose		
38.36.16↔	Résection de l'artère mésentérique, avec anastomose		

ADRG F39**Vasectomie et stripping de veines**

Procédure dans le tableau F39-2

DRG F39A**Vasectomie et stripping de veines avec intervention bilatérale particulière avec ulcère veineux ou avec CC sévères**

(Diagnostic principal dans le tableau F39-1 ou PCCL > 2) et (au moins deux procédures dans le tableau F39-3 ou Beidseitige Prozedur dans le tableau F39-3)

DRG F39B**Vasectomie et stripping de veines avec intervention bilatérale particulière**

Au moins deux procédures dans le tableau F39-3 ou Beidseitige Prozedur dans le tableau F39-3

DRG F39C**Vasectomie et stripping de veines**

diagnostic principal F39-1

170.24	Athérosclérose des artères distales: Type bassin-jambe, avec ulcération	183.0	Varices ulcérées des membres inférieurs
170.25	Athérosclérose des artères distales: Type bassin-jambe, avec gangrène	183.2	Varices des membres inférieurs, avec ulcère et inflammation

procédure F39-2

38.39.00↔	Réséction de veines de membre inférieur, avec anastomose, SAP	38.63.00↔	Autre excision de vaisseaux de membre supérieur, SAP
38.39.10↔	Réséction de veines de membre inférieur avec anastomose, veines profondes	38.63.10↔	Autre excision d'artères de membre supérieur, SAP
38.39.99↔	Réséction de veines de membre inférieur, avec anastomose, autre	38.63.11↔	Autre excision d'artères de la main
38.40↔	Réséction de vaisseau avec remplacement, site non précisé	38.63.19↔	Autre excision d'artères de membre supérieur, autre
38.49.00↔	Réséction de veines de membre inférieur, avec remplacement, SAP	38.63.20↔	Autre excision de veines de membre supérieur, SAP
38.49.10↔	Réséction de veines profondes des membre inférieur, avec remplacement	38.63.21↔	Autre excision de veines profondes de membre supérieur
38.49.99↔	Réséction de veines de membre inférieur, avec remplacement, autre	38.63.29↔	Autre excision de veines de membre supérieur, autre
38.50↔	Ligature et stripping de veines variqueuses, site non précisé	38.63.99↔	Autre excision de vaisseaux de membre supérieur, autre
38.52↔	Ligature et stripping d'autres veines variqueuses de la tête et du cou	38.67.00↔	Autre excision de veines abdominales, SAP
38.53↔	Ligature et stripping de veines variqueuses de membre supérieur	38.67.10↔	Autre excision de veines abdominales profondes, SAP
38.55↔	Ligature et stripping de veines variqueuses thoraciques	38.67.11↔	Autre excision de la veine cave inférieure
38.57↔	Ligature et stripping de veines variqueuses abdominales	38.67.12↔	Autre excision de la veine iliaque
38.59.00↔	Ligature et stripping de veines variqueuses des membres inférieurs, SAP	38.67.19↔	Autre excision de veines abdominales profondes, autre
38.59.10↔	Ligature, excision et stripping de veines variqueuses et veines perforantes des membres inférieurs (en tant qu'intervention indépendante)	38.67.99↔	Autre excision de veines abdominales, autre
38.59.20↔	Crossectomie et stripping de veines variqueuses des membres inférieurs, SAP	38.69↔	Autre excision de veines de membre inférieur
38.59.21↔	Crossectomie et stripping de la veine grande saphène	38.83.11↔	Autre occlusion chirurgicale d'artères de la main
38.59.22↔	Crossectomie et stripping de la veine petite saphène	38.83.19↔	Autre occlusion chirurgicale d'autres artères de membre supérieur
38.59.23↔	Crossectomie et stripping des veines grande et petite saphène	38.83.21↔	Autre occlusion chirurgicale de veines profondes de membre supérieur
38.59.30↔	Crossectomie (isolée), SAP	38.89↔	Autre occlusion chirurgicale de veines de membre inférieur
38.59.31↔	Crossectomie (isolée), veine grande saphène	39.32.11↔	Suture de veine intracrânienne
38.59.32↔	Crossectomie (isolée), veine petite saphène	39.32.19↔	Suture de veine de la tête et du cou, autre
38.59.33↔	Crossectomie (isolée), veines grande et petite saphène	39.32.30↔	Suture de veine thoracique, SAP
38.59.40↔	Traitement de veines variqueuses par laser local	39.32.31↔	Suture de la veine cave supérieure
38.59.50↔	Traitement endoluminal de veines variqueuses	39.32.32↔	Suture de la veine brachiocéphalique
38.59.51↔	Traitement de veines variqueuses par laser endoveineux [EVLV]	39.32.39↔	Suture de veine thoracique, autre
38.59.52↔	Ablation endoveineuse de veines variqueuses par radiofréquence	39.32.40↔	Suture de veine abdominale, SAP
38.59.59↔	Traitement endoluminal de veines variqueuses, autre	39.32.41↔	Suture de la veine cave inférieure
38.59.99↔	Ligature et stripping de veines variqueuses des membres inférieurs, autre	39.32.42↔	Suture des veines iliaques commune et interne
		39.99.10↔	Aortopexie
		39.99.20↔	Opérations d'anomalies vasculaires congénitales, SAP
		39.99.22↔	Opérations d'anomalie congénitale de l'artère ou de la veine pulmonaire ou d'une artère sous-clavière droite rétro-œsophagienne (arteria lusoria)
		39.99.23↔	Opérations d'anomalies congénitales de la veine cave
		39.99.24↔	Opération et unifocalisation de vaisseaux collatéraux congénitaux

procédure F39-3

38.59.21↔	Crossectomie et stripping de la veine grande saphène	38.59.31↔	Crossectomie (isolée), veine grande saphène
38.59.22↔	Crossectomie et stripping de la veine petite saphène	38.59.32↔	Crossectomie (isolée), veine petite saphène
38.59.23↔	Crossectomie et stripping des veines grande et petite saphène	38.59.33↔	Crossectomie (isolée), veines grande et petite saphène

ADRG F41**Actes diagnostiques cardiologiques invasifs pour infarctus du myocarde aigu**

Diagnostic principal dans le tableau F41-1 et procédure dans le tableau F41-2

DRG F41A**Actes diagnostiques cardiologiques invasifs pour infarctus du myocarde aigu avec CC extrêmement sévères**

PCCL > 3

DRG F41B**Actes diagnostiques cardiologiques invasifs pour infarctus du myocarde aigu**

diagnostic principal F41-1

I21.0	Infarctus transmural aigu du myocarde, de la paroi antérieure	I21.9	Infarctus aigu du myocarde, sans précision
I21.1	Infarctus transmural aigu du myocarde, de la paroi inférieure	I22.0	Infarctus du myocarde à répétition, de la paroi antérieure
I21.2	Infarctus transmural aigu du myocarde d'autres localisations	I22.1	Infarctus du myocarde à répétition, de la paroi inférieure
I21.3	Infarctus transmural aigu du myocarde, de localisation non précisée	I22.8	Infarctus du myocarde à répétition d'autres localisations
I21.4	Infarctus sous-endocardique aigu du myocarde	I22.9	Infarctus du myocarde à répétition, de localisation non précisée

procédure F41-2

37.21†↔	Cathétérisme cardiaque droit	37.90.29†↔	Examen par cathétérisme transseptal du coeur gauche, autre
37.22†↔	Cathétérisme cardiaque gauche	88.43†↔	Artériographie d'artère pulmonaire
37.23†↔	Cathétérisme cardiaque combiné, droit et gauche	88.50†↔	Angiocardiographie, SAP
37.28†↔	Échocardiographie intracardiaque (EIC)	88.52†↔	Angiographie du coeur droit
37.34.00†↔	Excision ou destruction d'autre lésion ou tissu du coeur, autre voie d'abord, SAP	88.53†↔	Angiographie du coeur gauche
37.34.99†↔	Excision ou destruction d'autre lésion ou tissu du coeur, par autre voie d'abord, autre	88.54†↔	Angiographie du coeur combinée, gauche et droite
37.90.20†↔	Examen par cathétérisme transseptal du coeur gauche, SAP	88.55†↔	Artériographie coronaire avec un seul cathéter
37.90.21†↔	Ponction transseptale par cathéter	88.56†↔	Artériographie coronaire avec deux cathéters
		88.57†↔	Autre artériographie coronaire, SAP

ADRG F43**Ventilation artificielle > 24 heures pour maladies et troubles de l'appareil circulatoire**

Durée de la ventilation artificielle > 24 heures

DRG F43A**Ventilation artificielle > 24 heures pour maladies et troubles de l'appareil circulatoire, avec CC extrêmement sévères**

PCCL > 3

DRG F43B**Ventilation artificielle > 24 heures pour maladies et troubles de l'appareil circulatoire****ADRG F46****Actes diagnostiques cardiologiques invasifs sauf pour infarctus du myocarde aigu, plus de 2 jours d'hospitalisation, avec diagnostic complexe**

Au moins un(e) procédure dans le tableau F46-2 et diagnostic principal dans le tableau F46-1 et Durée de séjour > 2 jours

DRG F46A**Actes diagnostiques cardiologiques invasifs sauf pour infarctus du myocarde aigu, plus de 2 jours d'hospitalisation, avec diagnostic complexe, âge < 14 ans**

Âge < 14 années

DRG F46B**Actes diagnostiques cardiologiques invasifs sauf pour infarctus du myocarde aigu, plus de 2 jours d'hospitalisation, avec diagnostic complexe, âge > 13 ans****diagnostic principal F46-1**

I27.0	Hypertension pulmonaire primitive	I49.0	Fibrillation et flutter ventriculaires
I31.1	Péricardite constrictive chronique	I50.00	Insuffisance ventriculaire droite primaire
I42.0	Myocardiopathie avec dilatation	I50.01	Insuffisance ventriculaire droite secondaire
I42.1	Myocardiopathie obstructive hypertrophique	I50.11	Insuffisance ventriculaire gauche: Sans symptôme
I42.2	Autres myocardiopathies hypertrophiques	I50.12	Insuffisance ventriculaire gauche: Avec symptôme en cas d'effort important
I42.3	Maladie endomyocardique (éosinophilique)	I50.13	Insuffisance ventriculaire gauche: Avec symptôme en cas d'effort léger
I42.4	Fibroélastose endocardique	I50.14	Insuffisance ventriculaire gauche: Avec symptôme au repos
I42.5	Autres myocardiopathies restrictives	I50.19	Insuffisance ventriculaire gauche: Non précisée
I42.6	Myocardiopathie alcoolique	I50.9	Insuffisance cardiaque, sans précision
I42.7	Myocardiopathie due à des médicaments et d'autres causes externes	Q20.0	Tronc artériel commun
I42.80	Cardiomyopathie ventriculaire droite arythmogène [CVDA]	Q20.1	Ventricule droit à double issue [Double outlet right ventricle]
I42.88	Autres cardiomyopathies	Q20.2	Ventricule gauche à double issue [Double outlet left ventricle]
I42.9	Myocardiopathie, sans précision	Q20.3	Communication ventriculo-auriculaire discordante
I46.0	Arrêt cardiaque réanimé avec succès	Q20.4	Ventricule à double issue [Double inlet ventricle]
I47.2	Tachycardie ventriculaire		

Q20.5	Communication auriculo-ventriculaire discordante	Q24.0	Dextrocardie
Q20.6	Isomérisme des auricules cardiaques	Q24.1	Lévocardie
Q20.8	Autres malformations congénitales des cavités et des orifices cardiaques	Q24.2	Cœur triatal
Q20.9	Malformation congénitale des cavités et des orifices cardiaques, sans précision	Q24.3	Sténose de l'infundibulum pulmonaire
Q21.0	Communication interventriculaire	Q24.4	Sténose sous-aortique congénitale
Q21.1	Communication interauriculaire	Q24.5	Malformation des vaisseaux coronaires
Q21.2	Communication auriculo-ventriculaire	Q24.6	Bloc congénital du cœur
Q21.3	Tétralogie de Fallot	Q24.8	Autres malformations cardiaques congénitales précisées
Q21.4	Communication aorto-pulmonaire	Q24.9	Malformation cardiaque congénitale, sans précision
Q21.80	Pentalogie de Fallot	Q25.0	Perméabilité du canal artériel
Q21.88	Autres malformations congénitales des septums cardiaques	Q25.1	Coarctation de l'aorte
Q21.9	Malformation congénitale d'une cloison cardiaque, sans précision	Q25.2	Atrésie de l'aorte
Q22.0	Atrésie de la valve pulmonaire	Q25.3	Sténose de l'aorte (congénitale)
Q22.1	Sténose congénitale de la valve pulmonaire	Q25.4	Autres malformations congénitales de l'aorte
Q22.2	Insuffisance congénitale de la valve pulmonaire	Q25.5	Atrésie de l'artère pulmonaire
Q22.3	Autres malformations congénitales de la valve pulmonaire	Q25.6	Sténose (congénitale) de l'artère pulmonaire
Q22.4	Sténose congénitale de la valvule tricuspide	Q25.7	Autres malformations congénitales de l'artère pulmonaire
Q22.5	Maladie d'Ebstein	Q25.8	Autres malformations congénitales des gros vaisseaux
Q22.6	Hypoplasie du cœur droit	Q25.9	Malformation congénitale des gros vaisseaux, sans précision
Q22.8	Autres malformations congénitales de la valvule tricuspide	Q26.0	Sténose congénitale de la veine cave
Q22.9	Malformation congénitale de la valvule tricuspide, sans précision	Q26.1	Persistance de la veine cave supérieure gauche
Q23.0	Sténose congénitale de la valvule aortique	Q26.2	Retour veineux pulmonaire anormal total
Q23.1	Insuffisance congénitale de la valvule aortique	Q26.3	Retour veineux pulmonaire anormal partiel
Q23.2	Sténose mitrale congénitale	Q26.4	Retour veineux pulmonaire anormal, sans précision
Q23.3	Insuffisance mitrale congénitale	Q26.5	Retour veineux portal anormal
Q23.4	Hypoplasie du cœur gauche	Q26.6	Fistule entre la veine porte et l'artère hépatique (congénitale)
Q23.8	Autres malformations congénitales des valvules aortique et mitrale	Q26.8	Autres malformations congénitales des grandes veines
Q23.9	Malformation congénitale des valvules aortique et mitrale, sans précision	Q26.9	Malformation congénitale d'une grande veine, sans précision
		Z01.80	Examens liés à une prédisposition aux dysrythmies malignes
		Z01.81	Examens liés à une prédisposition aux cardiomyopathies

procédure F46-2

37.21†↔	Cathétérisme cardiaque droit	37.90.21†↔	Ponction transseptale par cathéter
37.22†↔	Cathétérisme cardiaque gauche	37.90.29†↔	Examen par cathétérisme transseptal du coeur gauche, autre
37.23†↔	Cathétérisme cardiaque combiné, droit et gauche	88.43†↔	Artériographie d'artère pulmonaire
37.26†↔	Test électrophysiologique invasif par cathéter	88.50†↔	Angiocardiographie, SAP
37.27†↔	Cardiac mapping	88.52†↔	Angiographie du coeur droit
37.28†↔	Échocardiographie intracardiaque (EIC)	88.53†↔	Angiographie du coeur gauche
37.34.00†↔	Excision ou destruction d'autre lésion ou tissu du coeur, autre voie d'abord, SAP	88.54†↔	Angiographie du coeur combinée, gauche et droite
37.34.99†↔	Excision ou destruction d'autre lésion ou tissu du coeur, par autre voie d'abord, autre	88.55†↔	Artériographie coronaire avec un seul cathéter
37.90.20†↔	Examen par cathétérisme transseptal du coeur gauche, SAP	88.56†↔	Artériographie coronaire avec deux cathéters
		88.57†↔	Autre artériographie coronaire, SAP

ADRG F49

Actes diagnostiques cardiologiques invasifs sauf pour infarctus du myocarde aigu

Aucun(e) diagnostic principal dans tableau F49-1 et au moins un(e) procédure dans le tableau F49-2

DRG F49A

Actes diagnostiques cardiologiques invasifs sauf pour infarctus du myocarde aigu, plus de 2 jours d'hospitalisation ou CC extrêmement sévères, avec intervention complexe et avec CC extrêmement sévères

(Durée de séjour > 2 jours ou PCCL > 3) et (procédure dans le tableau F49-3 ou Dialyse ou procédure dans le tableau F49-4) et PCCL > 3

DRG F49B

Actes diagnostiques cardiologiques invasifs sauf pour infarctus du myocarde aigu, plus de 2 jours d'hospitalisation, avec CC extrêmement sévères

(Durée de séjour > 2 jours ou PCCL > 3) et PCCL > 3

DRG F49C**Actes diagnostiques cardiologiques invasifs sauf pour infarctus du myocarde aigu, plus de 2 jours d'hospitalisation ou CC extrêmement sévères, avec intervention complexe**

(Durée de séjour > 2 jours ou PCCL > 3) et (procédure dans le tableau F49-3 ou Dialyse ou procédure dans le tableau F49-4)

DRG F49D**Actes diagnostiques cardiologiques invasifs sauf pour infarctus du myocarde aigu, plus de 2 jours d'hospitalisation**

Durée de séjour > 2 jours ou PCCL > 3

DRG F49E**Actes diagnostiques cardiologiques invasifs sauf pour infarctus du myocarde aigu, 2 jours d'hospitalisation****DRG F49F****Actes diagnostiques cardiologiques invasifs sauf pour infarctus du myocarde aigu, un jour d'hospitalisation**

Durée de séjour égale 1 jour

diagnostic principal F49-1

I21.0	Infarctus transmural aigu du myocarde, de la paroi antérieure	I21.9	Infarctus aigu du myocarde, sans précision
I21.1	Infarctus transmural aigu du myocarde, de la paroi inférieure	I22.0	Infarctus du myocarde à répétition, de la paroi antérieure
I21.2	Infarctus transmural aigu du myocarde d'autres localisations	I22.1	Infarctus du myocarde à répétition, de la paroi inférieure
I21.3	Infarctus transmural aigu du myocarde, de localisation non précisée	I22.8	Infarctus du myocarde à répétition d'autres localisations
I21.4	Infarctus sous-endocardique aigu du myocarde	I22.9	Infarctus du myocarde à répétition, de localisation non précisée

procédure F49-2

37.21†↔	Cathétérisme cardiaque droit	37.90.21†↔	Ponction transseptale par cathéter
37.22†↔	Cathétérisme cardiaque gauche	37.90.29†↔	Examen par cathétérisme transseptal du coeur gauche, autre
37.23†↔	Cathétérisme cardiaque combiné, droit et gauche	88.43†↔	Artériographie d'artère pulmonaire
37.26†↔	Test électrophysiologique invasif par cathéter	88.50†↔	Angiocardigraphie, SAP
37.27†↔	Cardiac mapping	88.52†↔	Angiographie du coeur droit
37.28†↔	Échocardiographie intracardiaque (EIC)	88.53†↔	Angiographie du coeur gauche
37.34.00†↔	Excision ou destruction d'autre lésion ou tissu du coeur, autre voie d'abord, SAP	88.54†↔	Angiographie du coeur combinée, gauche et droite
37.34.99†↔	Excision ou destruction d'autre lésion ou tissu du coeur, par autre voie d'abord, autre	88.55†↔	Artériographie coronaire avec un seul cathéter
37.90.20†↔	Examen par cathétérisme transseptal du coeur gauche, SAP	88.56†↔	Artériographie coronaire avec deux cathéters
		88.57†↔	Autre artériographie coronaire, SAP

procédure F49-3

00.21†↔	Imagerie intravasculaire de vaisseaux cérébraux extracrâniens	37.90.20†↔	Examen par cathétérisme transseptal du coeur gauche, SAP
00.22†↔	Imagerie intravasculaire de vaisseaux intrathoraciques	37.90.21†↔	Ponction transseptale par cathéter
00.23†↔	Imagerie intravasculaire de vaisseaux périphériques	37.90.29†↔	Examen par cathétérisme transseptal du coeur gauche, autre
00.25†↔	Imagerie intravasculaire de vaisseaux rénaux	92.05.00†↔	Scintigraphie cardio-vasculaire et hématopoïétique avec étude radio-isotopique de fonction, SAP
00.28†↔	Imagerie intravasculaire, autre(s) vaisseau(x) spécifié(s)	92.05.09†↔	Scintigraphie cardio-vasculaire et hématopoïétique avec étude radio-isotopique de fonction, autre
00.29†↔	Imagerie intravasculaire, vaisseau(x) non spécifié(s)	92.05.10†↔	Scintigraphie par perfusion myocardique, SAP
37.23†↔	Cathétérisme cardiaque combiné, droit et gauche	92.05.11†↔	Scintigraphie par perfusion myocardique, au repos
37.24.10†↔	Biopsie fermée [percutanée] [à l'aiguille] du péricarde	92.05.12†↔	Scintigraphie par perfusion myocardique, sous épreuve d'effort physique
37.25.10†↔	Biopsie fermée [percutanée] [à l'aiguille] du myocarde	92.05.13†↔	Scintigraphie par perfusion myocardique, sous épreuve d'effort médicamenteuse
37.26†↔	Test électrophysiologique invasif par cathéter	92.05.14†↔	Tomographie d'émission monophotonique (SPECT), myocarde
37.2a.10†↔	Imagerie intravasculaire de vaisseaux coronaires, SAP	92.05.19†↔	Scintigraphie par perfusion myocardique, autre
37.2a.11†↔	Imagerie intravasculaire de vaisseaux coronaires par ultrasons		
37.2a.12†↔	Imagerie intravasculaire de vaisseaux coronaires par tomographie par cohérence optique		
37.2a.19†↔	Imagerie intravasculaire de vaisseaux coronaires, autre		
37.2a.21†↔	Diagnostic coronarien intravasculaire invasif par cathéter, mesure de pression		

procédure F49-4

37.24.00↔	Biopsie du péricarde, SAP	37.25.20↔	Biopsie transvasculaire de l'endocarde, du myocarde et de l'endomyocarde
37.24.20↔	Biopsie ouverte du péricarde	37.25.30↔	Biopsie ouverte du coeur
37.24.99↔	Biopsie du péricarde, autre	37.25.99↔	Biopsie du coeur, autre
37.25.00↔	Biopsie du coeur, SAP		

ADRG F50 Mesures ablatives pour tachyarythmie

Procédure dans le tableau F50-1

DRG F50A Mesures ablatives pour tachyarythmie avec ablation hautement complexe

Procédure dans le tableau F50-2 et procédure dans le tableau F50-3 ou procédure dans le tableau F50-4 ou procédure dans le tableau F50-5 et procédure dans le tableau F50-6 et procédure dans le tableau F50-7

DRG F50B Mesures ablatives pour tachyarythmie avec ablation complexe ou intervention à complications et CC extrêmement sévères

Au moins un(e) procédure dans le tableau F50-8 et PCCL > 3

DRG F50C Mesures ablatives pour tachyarythmie, âge < 16 ans

Âge < 16 années

DRG F50D Mesures ablatives pour tachyarythmie avec examen par cathétérisme transseptal du cœur gauche, âge > 15 ans

Procédure dans le tableau F50-7

DRG F50E Mesures ablatives pour tachyarythmie, âge > 15 ans**procédure F50-1**

- | | |
|---|---|
| 37.34.10↔ Ablation lors de tachyarythmie, SAP | 37.34.19↔ Ablation lors de tachyarythmie, autre |
| 37.34.11↔ Ablation lors de tachyarythmie, ablation par radiofréquence conventionnelle | 37.34.1a↔ Ablation lors de tachyarythmie, à l'aide de méthodes de cartographie tridimensionnelle sans mesure de la pression d'appui |
| 37.34.12↔ Ablation lors de tachyarythmie, ablation par radiofréquence refroidie | 37.34.1b↔ Ablation lors de tachyarythmie, à l'aide de méthodes de cartographie tridimensionnelle avec mesure de la pression d'appui |
| 37.34.13↔ Ablation lors de tachyarythmie, ablation par d'autres sources d'énergie | |
| 37.34.15↔ Ablation lors de tachyarythmie, cryoablation | |
| 37.34.16↔ Ablation lors de tachyarythmie, ablation par radiofréquence multipolaire en décalage de phase | |

procédure F50-2

- 37.34.24‡↔ Sites de traitement de tachyarythmies par des techniques d'ablation, oreillette gauche

procédure F50-3

- | | |
|---|---|
| 37.34.1a↔ Ablation lors de tachyarythmie, à l'aide de méthodes de cartographie tridimensionnelle sans mesure de la pression d'appui | 37.34.1b↔ Ablation lors de tachyarythmie, à l'aide de méthodes de cartographie tridimensionnelle avec mesure de la pression d'appui |
|---|---|

procédure F50-4

- | | |
|---|---|
| 00.66.00↔ Angioplastie coronaire transluminale percutanée [PTCA] ou athérectomie coronaire, SAP | 00.66.35↔ Angioplastie coronaire transluminale percutanée par embolisation sélective |
| 00.66.10↔ Fermeture transluminale percutanée de fistule coronaire | 00.66.36↔ Angioplastie coronaire transluminale percutanée par thrombectomie |
| 00.66.20↔ Angioplastie coronaire transluminale percutanée [PTCA] à ballonnet, SAP | 00.66.99↔ Angioplastie coronaire transluminale percutanée [PTCA] ou athérectomie coronaire, autre |
| 00.66.21↔ Angioplastie coronaire [PTCA] à ballonnet libérant des substances médicamenteuses | 35.41.00↔ Élargissement de communication interauriculaire existante, SAP |
| 00.66.22↔ Angioplastie coronaire [PTCA] à ballonnet enduit d'anticorps | 35.41.10↔ Élargissement de communication interauriculaire existante, technique à ciel ouvert |
| 00.66.29↔ Angioplastie coronaire [PTCA] à ballonnet, autre | 35.41.20↔ Élargissement de communication interauriculaire existante, technique fermée |
| 00.66.30↔ Angioplastie coronaire transluminale percutanée [PTCA] par l'athérectomie rotative | 35.41.99↔ Élargissement de communication interauriculaire existante, autre |
| 00.66.31↔ Angioplastie coronaire transluminale percutanée par angioplastie laser | 35.42.00↔ Création de communication septale intracardiaque, SAP |
| 00.66.32↔ Angioplastie coronaire transluminale percutanée par athérectomie | 35.42.10↔ Création de communication septale intracardiaque, technique à ciel ouvert |
| 00.66.33↔ Angioplastie coronaire transluminale percutanée par extraction de corps étranger | 35.42.20↔ Création de communication septale intracardiaque, technique fermée |

35.42.99↔	Création de communication septale intracardiaque, autre	35.e1.14↔	Valvuloplastie de la valve aortique, guidée par cathéter, par voie transapicale
35.43.20↔	Élargissement de communication interventriculaire existante, technique fermée	35.e2.00↔	Valvuloplastie de valve mitrale, NAS
35.53↔	Réparation de communication interventriculaire avec prothèse, par voie ouverte	35.e2.09↔	Valvuloplastie de valve mitrale, autre
35.55↔	Réparation de communication interventriculaire avec prothèse, fermée	35.e2.13↔	Valvuloplastie de la valve mitrale, par voie endovasculaire, transartérielle
35.61↔	Réparation de communication interauriculaire, avec greffe de tissu	35.e2.14↔	Valvuloplastie de la valve mitrale, par voie endovasculaire, transveineuse
35.62↔	Réparation de communication interventriculaire avec greffe de tissu	35.e2.15↔	Valvuloplastie de la valve mitrale, guidée par cathéter, par voie transapicale
35.98.10↔	Fermeture transluminale percutanée de communication interauriculaire, SAP	35.e3.00↔	Valvuloplastie de valve pulmonaire, SAP
35.98.11↔	Fermeture transluminale percutanée de communication interauriculaire (un dispositif de fermeture)	35.e3.09↔	Valvuloplastie de valve pulmonaire, autre
35.98.12↔	Fermeture transluminale percutanée de communication interauriculaire (plus d'un dispositif de fermeture)	35.e3.13↔	Valvuloplastie de la valve pulmonaire, par voie endovasculaire
35.98.19↔	Fermeture transluminale percutanée de communication interauriculaire, autre	35.e3.14↔	Valvuloplastie de la valve pulmonaire, guidée par cathéter, par voie transapicale
35.98.30↔	Fermeture transluminale percutanée de communication interventriculaire	35.e4.00↔	Valvuloplastie de la valve tricuspide, SAP
35.99↔	Autres opérations des valves du coeur	35.e4.09↔	Valvuloplastie de la valve tricuspide, autre
35.b0↔	Dilatation de valve, SAP	35.e4.13↔	Valvuloplastie de la valve tricuspide, par voie endovasculaire
35.b1.11↔	Dilatation de valve aortique, par voie endovasculaire	35.e4.14↔	Valvuloplastie de la valve tricuspide, guidée par cathéter, par voie transapicale
35.b1.12↔	Dilatation de valve mitrale, par voie endovasculaire	35.i9↔	Opérations spécifiques des valves cardiaques et des structures avoisinantes, autres
35.b1.13↔	Dilatation de valve pulmonaire, par voie endovasculaire	36.04↔	Perfusion d'agent thrombolytique dans une artère coronaire
35.b1.14↔	Dilatation de valve tricuspide, par voie endovasculaire	36.06.00↔	Insertion de stent(s) coronaire(s) sans libération de substance médicamenteuse, SAP
35.b9↔	Dilatation de valve, autres	36.06.10↔	Insertion de stent(s) coronaire(s) sans libération de substance médicamenteuse, stent(s) biorésorbable(s)
35.c2.13↔	Reconstruction des cuspidés de la valve mitrale, par voie endovasculaire	36.06.11↔	Insertion de stent(s) coronaire(s) sans libération de substance médicamenteuse, auto-expansible(s)
35.c2.14↔	Reconstruction des cuspidés de la valve mitrale, guidée par cathéter, par voie transapicale	36.06.99↔	Insertion de stent(s) coronaire(s) sans libération de substance médicamenteuse, autre
35.c3.13↔	Reconstruction des cuspidés de la valve pulmonaire, par voie endovasculaire	36.07.00↔	Insertion de stent(s) coronaire(s) à libération de substance médicamenteuse, SAP
35.c3.14↔	Reconstruction des cuspidés de la valve pulmonaire, guidée par cathéter, par voie transapicale	36.07.10↔	Insertion de stent(s) coronaire(s) à libération de substance médicamenteuse, stent(s) biorésorbable(s)
35.c4.13↔	Reconstruction des cuspidés de la valve tricuspide, par voie endovasculaire	36.07.11↔	Insertion de stent(s) coronaire(s) avec libération de substance médicamenteuse, auto-expansible(s)
35.c4.14↔	Reconstruction des cuspidés de la valve tricuspide, guidée par cathéter, par voie transapicale	36.07.99↔	Insertion de stent(s) coronaire(s) à libération de substance médicamenteuse, autre
35.d2.13↔	Annuloplastie de la valve mitrale, par voie endovasculaire	36.32↔	Autre revascularisation transmyocardique
35.e1.00↔	Valvuloplastie de la valve aortique, SAP	37.90.00↔	Insertion de dispositif dans l'oreillette gauche, SAP
35.e1.09↔	Valvuloplastie de la valve aortique, autre	37.90.10↔	Fermeture percutanée de l'oreillette gauche
35.e1.13↔	Valvuloplastie de la valve aortique, par voie endovasculaire	37.90.99↔	Insertion de dispositif dans l'oreillette gauche, autre

procédure F50-5

37.34.25‡↔ Sites de traitement de tachyarythmies par des techniques d'ablation, ventricule gauche

procédure F50-6

37.34.12↔ Ablation lors de tachyarythmie, ablation par radiofréquence refroidie
 37.34.15↔ Ablation lors de tachyarythmie, cryoablation
 37.34.16↔ Ablation lors de tachyarythmie, ablation par radiofréquence multipolaire en décalage de phase
 37.34.1a↔ Ablation lors de tachyarythmie, à l'aide de méthodes de cartographie tridimensionnelle sans mesure de la pression d'appui

37.34.1b↔ Ablation lors de tachyarythmie, à l'aide de méthodes de cartographie tridimensionnelle avec mesure de la pression d'appui

procédure F50-7

37.90.20‡↔ Examen par cathétérisme transseptal du coeur gauche, SAP
 37.90.21‡↔ Ponction transseptale par cathéter

37.90.29‡↔ Examen par cathétérisme transseptal du coeur gauche, autre

procédure F50-8

00.66.00↔	Angioplastie coronaire transluminale percutanée [PTCA] ou athérectomie coronaire, SAP	35.c3.13↔	Reconstruction des cuspidés de la valve pulmonaire, par voie endovasculaire
00.66.10↔	Fermeture transluminale percutanée de fistule coronaire	35.c3.14↔	Reconstruction des cuspidés de la valve pulmonaire, guidée par cathéter, par voie transapicale
00.66.20↔	Angioplastie coronaire transluminale percutanée [PTCA] à ballonnet, SAP	35.c4.13↔	Reconstruction des cuspidés de la valve tricuspide, par voie endovasculaire
00.66.21↔	Angioplastie coronaire [PTCA] à ballonnet libérant des substances médicamenteuses	35.c4.14↔	Reconstruction des cuspidés de la valve tricuspide, guidée par cathéter, par voie transapicale
00.66.22↔	Angioplastie coronaire [PTCA] à ballonnet enduit d'anticorps	35.d2.13↔	Annuloplastie de la valve mitrale, par voie endovasculaire
00.66.29↔	Angioplastie coronaire [PTCA] à ballonnet, autre	35.e1.00↔	Valvuloplastie de la valve aortique, SAP
00.66.30↔	Angioplastie coronaire transluminale percutanée [PTCA] par l'athérectomie rotative	35.e1.09↔	Valvuloplastie de la valve aortique, autre
00.66.31↔	Angioplastie coronaire transluminale percutanée par angioplastie laser	35.e1.13↔	Valvuloplastie de la valve aortique, par voie endovasculaire
00.66.32↔	Angioplastie coronaire transluminale percutanée par athérectomie	35.e1.14↔	Valvuloplastie de la valve aortique, guidée par cathéter, par voie transapicale
00.66.33↔	Angioplastie coronaire transluminale percutanée par extraction de corps étranger	35.e2.00↔	Valvuloplastie de valve mitrale, NAS
00.66.35↔	Angioplastie coronaire transluminale percutanée par embolisation sélective	35.e2.09↔	Valvuloplastie de valve mitrale, autre
00.66.36↔	Angioplastie coronaire transluminale percutanée par thrombectomie	35.e2.13↔	Valvuloplastie de la valve mitrale, par voie endovasculaire, transartérielle
00.66.99↔	Angioplastie coronaire transluminale percutanée [PTCA] ou athérectomie coronaire, autre	35.e2.14↔	Valvuloplastie de la valve mitrale, par voie endovasculaire, transveineuse
35.41.00↔	Élargissement de communication interauriculaire existante, SAP	35.e2.15↔	Valvuloplastie de la valve mitrale, guidée par cathéter, par voie transapicale
35.41.10↔	Élargissement de communication interauriculaire existante, technique à ciel ouvert	35.e3.00↔	Valvuloplastie de valve pulmonaire, SAP
35.41.20↔	Élargissement de communication interauriculaire existante, technique fermée	35.e3.09↔	Valvuloplastie de valve pulmonaire, autre
35.41.99↔	Élargissement de communication interauriculaire existante, autre	35.e3.13↔	Valvuloplastie de la valve pulmonaire, par voie endovasculaire
35.42.00↔	Création de communication septale intracardiaque, SAP	35.e3.14↔	Valvuloplastie de la valve pulmonaire, guidée par cathéter, par voie transapicale
35.42.10↔	Création de communication septale intracardiaque, technique à ciel ouvert	35.e4.00↔	Valvuloplastie de la valve tricuspide, SAP
35.42.20↔	Création de communication septale intracardiaque, technique fermée	35.e4.09↔	Valvuloplastie de la valve tricuspide, autre
35.42.99↔	Création de communication septale intracardiaque, autre	35.e4.13↔	Valvuloplastie de la valve tricuspide, par voie endovasculaire
35.43.20↔	Élargissement de communication interventriculaire existante, technique fermée	35.e4.14↔	Valvuloplastie de la valve tricuspide, guidée par cathéter, par voie transapicale
35.53↔	Réparation de communication interventriculaire avec prothèse, par voie ouverte	35.i9↔	Opérations spécifiques des valves cardiaques et des structures avoisinantes, autres
35.55↔	Réparation de communication interventriculaire avec prothèse, fermée	36.04↔	Perfusion d'agent thrombolytique dans une artère coronaire
35.61↔	Réparation de communication interauriculaire, avec greffe de tissu	36.06.00↔	Insertion de stent(s) coronaire(s) sans libération de substance médicamenteuse, SAP
35.62↔	Réparation de communication interventriculaire avec greffe de tissu	36.06.10↔	Insertion de stent(s) coronaire(s) sans libération de substance médicamenteuse, stent(s) biorésorbable(s)
35.98.10↔	Fermeture transluminale percutanée de communication interauriculaire, SAP	36.06.11↔	Insertion de stent(s) coronaire(s) sans libération de substance médicamenteuse, auto-expansible(s)
35.98.11↔	Fermeture transluminale percutanée de communication interauriculaire (un dispositif de fermeture)	36.06.99↔	Insertion de stent(s) coronaire(s) sans libération de substance médicamenteuse, autre
35.98.12↔	Fermeture transluminale percutanée de communication interauriculaire (plus d'un dispositif de fermeture)	36.07.00↔	Insertion de stent(s) coronaire(s) à libération de substance médicamenteuse, SAP
35.98.19↔	Fermeture transluminale percutanée de communication interauriculaire, autre	36.07.10↔	Insertion de stent(s) coronaire(s) à libération de substance médicamenteuse, stent(s) biorésorbable(s)
35.98.30↔	Fermeture transluminale percutanée de communication interventriculaire	36.07.11↔	Insertion de stent(s) coronaire(s) avec libération de substance médicamenteuse, auto-expansible(s)
35.99↔	Autres opérations des valves du cœur	36.07.99↔	Insertion de stent(s) coronaire(s) à libération de substance médicamenteuse, autre
35.b0↔	Dilatation de valve, SAP	36.32↔	Autre revascularisation transmyocardique
35.b1.11↔	Dilatation de valve aortique, par voie endovasculaire	37.26‡↔	Test électrophysiologique invasif par cathéter
35.b1.12↔	Dilatation de valve mitrale, par voie endovasculaire	37.27‡↔	Cardiac mapping
35.b1.13↔	Dilatation de valve pulmonaire, par voie endovasculaire	37.34.1a↔	Ablation lors de tachyarythmie, à l'aide de méthodes de cartographie tridimensionnelle sans mesure de la pression d'appui
35.b1.14↔	Dilatation de valve tricuspide, par voie endovasculaire	37.34.1b↔	Ablation lors de tachyarythmie, à l'aide de méthodes de cartographie tridimensionnelle avec mesure de la pression d'appui
35.b9↔	Dilatation de valve, autres	37.90.00↔	Insertion de dispositif dans l'oreillette gauche, SAP
35.c2.13↔	Reconstruction des cuspidés de la valve mitrale, par voie endovasculaire	37.90.10↔	Fermeture percutanée de l'oreillette gauche
35.c2.14↔	Reconstruction des cuspidés de la valve mitrale, guidée par cathéter, par voie transapicale	37.90.99↔	Insertion de dispositif dans l'oreillette gauche, autre

ADRG F51 Implantation endovasculaire d'endoprothèse (stent) aortique

Procédure dans le tableau F51-1

DRG F51A Implantation endovasculaire d'endoprothèse (stent) aortique thoracique

Procédure dans le tableau F51-2

DRG F51B Implantation endovasculaire d'endoprothèse (stent) aortique avec implantation d'endoprothèse (stent) complexe

Procédure dans le tableau F51-3 ou procédure dans le tableau F51-4

DRG F51C Implantation endovasculaire d'endoprothèse (stent) aortique**procédure F51-1**

- | | | | |
|-----------|---|-----------|---|
| 39.71.00↔ | Implantation endovasculaire d'une greffe dans l'aorte abdominale, SAP | 39.71.99↔ | Implantation endovasculaire d'une greffe dans l'aorte abdominale, autre |
| 39.71.10↔ | Implantation endovasculaire d'une greffe dans l'aorte abdominale, aorto-iliaque, sans fenestration ni bras latéral | 39.73.00↔ | Implantation endovasculaire de greffe sur l'aorte thoracique, SAP |
| 39.71.11↔ | Implantation endovasculaire d'une greffe dans l'aorte abdominale, aorto-iliaque, avec fenestration ou bras latéral | 39.73.10↔ | Implantation endovasculaire de greffe sur l'aorte thoracique, sans fenestration ni bras latéral |
| 39.71.12↔ | Implantation endovasculaire d'une greffe dans l'aorte abdominale, prothèse de bifurcation aorto-bi-iliaque, sans fenestration ni bras latéral | 39.73.11↔ | Implantation endovasculaire de greffe sur l'aorte thoracique, avec fenestration ou bras latéral |
| 39.71.13↔ | Implantation endovasculaire d'une greffe dans l'aorte abdominale, prothèse de bifurcation aorto-bi-iliaque, avec fenestration ou bras latéral | 39.73.20↔ | Implantation endovasculaire de greffe sur l'aorte thoraco-abdominale |
| 39.71.14↔ | Implantation endovasculaire d'une greffe dans l'aorte abdominale, prothèse tubulaire, aortique, sans fenestration ni bras latéral | 39.73.99↔ | Implantation endovasculaire de greffe sur l'aorte thoracique, autre |
| 39.71.15↔ | Implantation endovasculaire d'une greffe dans l'aorte abdominale, prothèse tubulaire, aortique, avec fenestration ou bras latéral | | |

procédure F51-2

- | | | | |
|-----------|---|-----------|--|
| 39.73.00↔ | Implantation endovasculaire de greffe sur l'aorte thoracique, SAP | 39.73.20↔ | Implantation endovasculaire de greffe sur l'aorte thoraco-abdominale |
| 39.73.10↔ | Implantation endovasculaire de greffe sur l'aorte thoracique, sans fenestration ni bras latéral | 39.73.99↔ | Implantation endovasculaire de greffe sur l'aorte thoracique, autre |
| 39.73.11↔ | Implantation endovasculaire de greffe sur l'aorte thoracique, avec fenestration ou bras latéral | | |

procédure F51-3

- | | | | |
|-----------|---|-----------|---|
| 39.71.11↔ | Implantation endovasculaire d'une greffe dans l'aorte abdominale, aorto-iliaque, avec fenestration ou bras latéral | 39.71.15↔ | Implantation endovasculaire d'une greffe dans l'aorte abdominale, prothèse tubulaire, aortique, avec fenestration ou bras latéral |
| 39.71.13↔ | Implantation endovasculaire d'une greffe dans l'aorte abdominale, prothèse de bifurcation aorto-bi-iliaque, avec fenestration ou bras latéral | | |

procédure F51-4

- | | | | |
|---------|---------------------------------------|---------|--|
| 00.46‡↔ | Insertion de deux stents vasculaires | 00.48‡↔ | Insertion de quatre stents vasculaires ou plus |
| 00.47‡↔ | Insertion de trois stents vasculaires | | |

ADRG F52 Angioplastie coronaire percutanée avec diagnostic complexe ou avec curiethérapie intracoronaire

Procédure dans le tableau F52-2 et (diagnostic principal dans le tableau F52-1 ou procédure dans le tableau F52-3)

DRG F52A Angioplastie coronaire percutanée avec diagnostic complexe et avec CC extrêmement sévères

Diagnostic principal dans le tableau F52-1 et PCCL > 3

DRG F52B**Angioplastie coronaire percutanée avec diagnostic complexe ou avec curiethérapie intracoronaire****diagnostic principal F52-1**

I21.0	Infarctus transmural aigu du myocarde, de la paroi antérieure	I23.5	Rupture du muscle papillaire comme complication récente d'un infarctus aigu du myocarde
I21.1	Infarctus transmural aigu du myocarde, de la paroi inférieure	I23.6	Thrombose de l'oreillette, de l'auricule et du ventricule comme complication récente d'un infarctus aigu du myocarde
I21.2	Infarctus transmural aigu du myocarde d'autres localisations	I42.1	Myocardiopathie obstructive hypertrophique
I21.3	Infarctus transmural aigu du myocarde, de localisation non précisée	I46.0	Arrêt cardiaque réanimé avec succès
I21.4	Infarctus sous-endocardique aigu du myocarde	I47.2	Tachycardie ventriculaire
I21.9	Infarctus aigu du myocarde, sans précision	I49.0	Fibrillation et flutter ventriculaires
I22.0	Infarctus du myocarde à répétition, de la paroi antérieure	I50.00	Insuffisance ventriculaire droite primaire
I22.1	Infarctus du myocarde à répétition, de la paroi inférieure	I50.01	Insuffisance ventriculaire droite secondaire
I22.8	Infarctus du myocarde à répétition d'autres localisations	I50.11	Insuffisance ventriculaire gauche: Sans symptôme
I22.9	Infarctus du myocarde à répétition, de localisation non précisée	I50.12	Insuffisance ventriculaire gauche: Avec symptôme en cas d'effort important
I23.0	Hémopéricarde comme complication récente d'un infarctus aigu du myocarde	I50.13	Insuffisance ventriculaire gauche: Avec symptôme en cas d'effort léger
I23.1	Communication interauriculaire comme complication récente d'un infarctus aigu du myocarde	I50.14	Insuffisance ventriculaire gauche: Avec symptôme au repos
I23.2	Communication interventriculaire comme complication récente d'un infarctus aigu du myocarde	I50.19	Insuffisance ventriculaire gauche: Non précisée
I23.3	Rupture de la paroi cardiaque sans hémopéricarde comme complication récente d'un infarctus aigu du myocarde	Z01.80	Examens liés à une prédisposition aux dysrythmies malignes
I23.4	Rupture des cordages tendineux comme complication récente d'un infarctus aigu du myocarde		

procédure F52-2

00.66.00↔	Angioplastie coronaire transluminale percutanée [PTCA] ou athérectomie coronaire, SAP	00.66.99↔	Angioplastie coronaire transluminale percutanée [PTCA] ou athérectomie coronaire, autre
00.66.10↔	Fermeture transluminale percutanée de fistule coronaire	36.04↔	Perfusion d'agent thrombolytique dans une artère coronaire
00.66.20↔	Angioplastie coronaire transluminale percutanée [PTCA] à ballonnet, SAP	36.06.00↔	Insertion de stent(s) coronaire(s) sans libération de substance médicamenteuse, SAP
00.66.21↔	Angioplastie coronaire [PTCA] à ballonnet libérant des substances médicamenteuses	36.06.10↔	Insertion de stent(s) coronaire(s) sans libération de substance médicamenteuse, stent(s) biorésorbable(s)
00.66.22↔	Angioplastie coronaire [PTCA] à ballonnet enduit d'anticorps	36.06.11↔	Insertion de stent(s) coronaire(s) sans libération de substance médicamenteuse, auto-expansible(s)
00.66.29↔	Angioplastie coronaire [PTCA] à ballonnet, autre	36.06.99↔	Insertion de stent(s) coronaire(s) sans libération de substance médicamenteuse, autre
00.66.30↔	Angioplastie coronaire transluminale percutanée [PTCA] par l'athérectomie rotative	36.07.00↔	Insertion de stent(s) coronaire(s) à libération de substance médicamenteuse, SAP
00.66.31↔	Angioplastie coronaire transluminale percutanée par angioplastie laser	36.07.10↔	Insertion de stent(s) coronaire(s) à libération de substance médicamenteuse, stent(s) biorésorbable(s)
00.66.32↔	Angioplastie coronaire transluminale percutanée par athérectomie	36.07.11↔	Insertion de stent(s) coronaire(s) avec libération de substance médicamenteuse, auto-expansible(s)
00.66.33↔	Angioplastie coronaire transluminale percutanée par extraction de corps étranger	36.07.99↔	Insertion de stent(s) coronaire(s) à libération de substance médicamenteuse, autre
00.66.35↔	Angioplastie coronaire transluminale percutanée par embolisation sélective	36.09↔	Autre ablation de sténose ou obstruction d'artère coronaire
00.66.36↔	Angioplastie coronaire transluminale percutanée par thrombectomie	36.32↔	Autre revascularisation transmyocardique

procédure F52-3

92.27.00↔	Implantation ou insertion d'élément radioactif (brachythérapie par des sources scellées de radionucléides), surface corporelle, site d'application autre ou non spécifié	92.27.23↔	Implantation ou insertion d'élément radioactif (brachythérapie par des sources scellées de radionucléides), intraluminaire
92.27.10↔	Implantation ou insertion d'élément radioactif (brachythérapie par des sources scellées de radionucléides), organes génitaux féminins, SAP	92.27.30↔	Implantation ou insertion d'élément radioactif (brachythérapie par des sources scellées de radionucléides), vaisseau non spécifié
92.27.11↔	Implantation ou insertion d'élément radioactif (brachythérapie par des sources scellées de radionucléides), intra-utérine	92.27.31↔	Implantation ou insertion d'élément radioactif (brachythérapie par des sources scellées de radionucléides), vaisseau coronaire
92.27.12↔	Implantation ou insertion d'élément radioactif (brachythérapie par des sources scellées de radionucléides), intravaginale	92.27.39↔	Implantation ou insertion d'élément radioactif (brachythérapie par des sources scellées de radionucléides), autre vaisseau
92.27.13↔	Implantation ou insertion d'élément radioactif (brachythérapie par des sources scellées de radionucléides), intra-utérine et intravaginale combinée	92.27.40↔	Implantation ou insertion peropératoires d'élément radioactif (brachythérapie par des sources scellées de radionucléides)
92.27.21↔	Implantation ou insertion d'élément radioactif (brachythérapie par des sources scellées de radionucléides), surface corporelle	92.27.70↔	Moulages radioactifs, SAP
92.27.22↔	Implantation ou insertion d'élément radioactif (brachythérapie par des sources scellées de radionucléides), intracavitaire	92.27.71↔	Moulages radioactifs: construction et application de moulage radioactif superficiel
		92.27.72↔	Moulages radioactifs: construction et pose d'applicateur non utilisé sur la surface corporelle
		92.27.73↔	Moulages radioactifs: construction et pose d'applicateur oculaire
		92.27.79↔	Autres moulages radioactifs

ADRG F54**Interventions vasculaires complexes ou multiples sans procédures de complication, sans révision, sans diagnostic complexe, âge > 2 ans ou interventions vasculaires moyennement complexes avec diagnostic de complication, sans CC extrêmement sévères, sans thrombectomie par rotation**

Au moins un(e) procédure dans le tableau F54-2 et (chaque procédure dans tableau F54-3 excepté F54-4 ou au moins deux procédures dans le tableau F54-5 ou procédure dans au moins deux des tableaux F54-5, F54-6 ou Beidseitige Prozedur dans le tableau F54-7 ou diagnostic dans le tableau F54-1)

DRG F54Z**Interventions vasculaires complexes ou multiples sans procédures de complication, sans révision, sans diagnostic complexe, âge > 2 ans ou interventions vasculaires moyennement complexes avec diagnostic de complication, sans CC extrêmement sévères, sans thrombectomie par rotation****diagnostic F54-1**

170.24 Athérosclérose des artères distales: Type bassin-jambe, avec ulcération

170.25 Athérosclérose des artères distales: Type bassin-jambe, avec gangrène

procédure F54-2

00.55.00↔	Insertion de stent(s) dans vaisseau(x) périphérique(s) à libération de substance médicamenteuse, SAP	38.16.11↔	Endartériectomie du tronc coeliaque
00.55.11↔	Insertion de stent(s) dans vaisseau(x) périphérique(s) à libération de substance médicamenteuse, stent(s) à élution médicamenteuse extra-long(s) (>10 cm)	38.16.12↔	Endartériectomie de l'artère gastrique
00.55.99↔	Insertion de stent(s) dans vaisseau(x) périphérique(s) à libération de substance médicamenteuse, autre	38.16.13↔	Endartériectomie de l'artère hépatique
00.63↔	Insertion percutanée de stent(s) d'artère carotide	38.16.14↔	Endartériectomie de l'artère splénique
00.64↔	Insertion percutanée de stent(s) dans d'autres artères précérébrales (extracrâniennes)	38.16.15↔	Endartériectomie de l'artère rénale
00.65.00↔	Insertion percutanée d'autre(s) stent(s) vasculaire(s) intracrânien(s), SAP	38.16.16↔	Endartériectomie de l'artère mésentérique
00.65.11↔	Insertion transluminale percutanée de micro-stent(s) vasculaires intracrâniens	38.16.17↔	Endartériectomie de l'artère lombaire
00.65.99↔	Insertion percutanée d'autre(s) stent(s) vasculaire(s) intracrânien(s), autre	38.16.18↔	Endartériectomie de l'artère iliaque
00.67.00↔	Insertion percutanée de stent(s) dans vaisseau(x) central(aux), SAP	38.16.19↔	Endartériectomie d'artères viscérales, autre
00.67.10↔	Insertion percutanée de stent(s) vasculaire(s) dans la veine cave	38.16.99↔	Endartériectomie d'artères abdominales, autre
00.67.20↔	Insertion percutanée de stent(s) vasculaire(s) dans la veine porte	38.18.00↔	Endartériectomie de vaisseaux de membre inférieur, SAP
00.67.99↔	Insertion percutanée de stent(s) dans vaisseau(x) central(aux), autre	38.18.10↔	Endartériectomie de l'artère fémorale (commune) (superficielle)
01.21↔	Incision et drainage de sinus crânien	38.18.11↔	Endartériectomie de l'artère fémorale profonde
38.01↔	Incision de vaisseaux intracrâniens	38.18.12↔	Endartériectomie de l'artère poplitée
38.06.00↔	Incision d'artères abdominales, SAP	38.18.99↔	Endartériectomie de vaisseaux de membre inférieur, autre
38.06.10↔	Incision d'artères viscérales, SAP	38.21↔	Biopsie de vaisseau sanguin
38.06.11↔	Incision du tronc coeliaque	38.32.00↔	Réséction d'autres vaisseaux de la tête et du cou, avec anastomose, SAP
38.06.12↔	Incision de l'artère gastrique	38.32.10↔	Réséction d'artères extracrâniennes de la tête et du cou, avec anastomose
38.06.13↔	Incision de l'artère hépatique	38.32.20↔	Réséction de veines extracrâniennes de la tête et du cou, avec anastomose, SAP
38.06.14↔	Incision de l'artère splénique	38.32.21↔	Réséction de la veine jugulaire, avec anastomose
38.06.15↔	Incision de l'artère rénale	38.32.22↔	Réséction de veines extracrâniennes superficielles de la tête et du cou, avec anastomose
38.06.16↔	Incision de l'artère mésentérique	38.32.99↔	Réséction d'autres vaisseaux de la tête et du cou, avec anastomose, autre
38.06.17↔	Incision de l'artère lombaire	38.33.00↔	Réséction de vaisseaux de membre supérieur avec anastomose, SAP
38.06.18↔	Incision de l'artère iliaque	38.33.10↔	Réséction d'artères de membre supérieur avec anastomose, SAP
38.06.19↔	Incision d'artères viscérales, autre	38.33.11↔	Réséction d'artères de membre supérieur avec anastomose
38.06.99↔	Incision d'artères abdominales, autre	38.33.12↔	Réséction de l'artère cubitale, avec anastomose
38.07.00↔	Incision de veines abdominales, SAP	38.33.13↔	Réséction d'autres artères de l'avant-bras, avec anastomose
38.07.10↔	Incision de veines abdominales profondes, SAP	38.33.14↔	Réséction d'artères de la main, avec anastomose
38.07.11↔	Incision de la veine cave inférieure	38.33.20↔	Réséction de veines de membre supérieur, avec anastomose, SAP
38.07.12↔	Incision de la veine iliaque	38.33.21↔	Réséction de la veine axillaire, avec anastomose
38.07.19↔	Incision de veines abdominales profondes, autre	38.33.22↔	Réséction d'autres veines profondes de membre supérieur, avec anastomose
38.07.99↔	Incision de veines abdominales, autre	38.33.23↔	Réséction de veines superficielles de membre supérieur, avec anastomose
38.10↔	Endartériectomie, site non précisé	38.33.99↔	Réséction de vaisseaux de membre supérieur avec anastomose, autre
38.11↔	Endartériectomie de vaisseaux intracrâniens	38.42↔	Réséction d'autres vaisseaux de la tête et du cou, avec remplacement
38.12↔	Endartériectomie d'autres vaisseaux de la tête et du cou	38.43.00↔	Réséction de vaisseaux de membre supérieur, avec remplacement, SAP
38.13↔	Endartériectomie de vaisseaux de membre supérieur	38.43.10↔	Réséction d'artères de membre supérieur, avec remplacement
38.16.00↔	Endartériectomie d'artères abdominales, SAP		
38.16.10↔	Endartériectomie d'artères viscérales, SAP		

38.43.11↔ Résection de l'artère axillaire, avec remplacement	38.82.29↔ Autre occlusion chirurgicale de veines extracrâniennes de la tête et du cou, autre
38.43.20↔ Résection de veines de membre supérieur, avec remplacement, SAP	38.82.99↔ Autre occlusion chirurgicale de vaisseaux de la tête et du cou, autre
38.43.21↔ Résection de la veine axillaire, avec remplacement	38.83.11↔ Autre occlusion chirurgicale d'artères de la main
38.43.28↔ Résection d'autres veines profondes de membre supérieur, avec remplacement	38.83.19↔ Autre occlusion chirurgicale d'autres artères de membre supérieur
38.43.29↔ Résection de veines de membre supérieur, avec remplacement, autre	38.83.21↔ Autre occlusion chirurgicale de veines profondes de membre supérieur
38.43.99↔ Résection de vaisseaux de membre supérieur, avec remplacement, autre	38.84.00↔ Autre occlusion chirurgicale de l'aorte, SAP
38.61↔ Autre excision de vaisseaux intracrâniens	38.84.10↔ Autre occlusion chirurgicale de l'aorte thoracique
38.62↔ Autre excision de vaisseaux de la tête et du cou	38.84.20↔ Autre occlusion chirurgicale de l'aorte abdominale
38.63.00↔ Autre excision de vaisseaux de membre supérieur, SAP	38.84.31↔ Ligature du canal artériel persistant
38.63.10↔ Autre excision d'artères de membre supérieur, SAP	38.84.99↔ Autre occlusion chirurgicale de l'aorte, autre
38.63.11↔ Autre excision d'artères de la main	38.85.00↔ Autre occlusion chirurgicale d'autres vaisseaux thoraciques, SAP
38.63.19↔ Autre excision d'artères de membre supérieur, autre	38.85.10↔ Autre occlusion chirurgicale d'autres artères thoraciques, SAP
38.63.20↔ Autre excision de veines de membre supérieur, SAP	38.85.11↔ Autre occlusion chirurgicale de l'artère sous-clavière
38.63.21↔ Autre excision de veines profondes de membre supérieur	38.85.12↔ Autre occlusion chirurgicale de l'artère pulmonaire
38.63.29↔ Autre excision de veines de membre supérieur, autre	38.85.13↔ Autre occlusion chirurgicale du tronc brachio-céphalique
38.63.99↔ Autre excision de vaisseaux de membre supérieur, autre	38.85.19↔ Autre occlusion chirurgicale d'autres artères thoraciques, autre
38.64.00↔ Autre excision de l'aorte, SAP	38.85.20↔ Autre occlusion chirurgicale de veines thoraciques, SAP
38.64.10↔ Autre excision de l'aorte thoracique	38.85.21↔ Autre occlusion chirurgicale de la veine cave supérieure
38.64.20↔ Autre excision de l'aorte abdominale	38.85.22↔ Autre occlusion chirurgicale de la veine pulmonaire
38.64.99↔ Autre excision de l'aorte, autre	38.85.23↔ Autre occlusion chirurgicale de la veine sous-clavière
38.65.00↔ Autre excision de vaisseaux thoraciques, SAP	38.85.28↔ Autre occlusion chirurgicale d'autres veines thoraciques profondes
38.65.10↔ Autre excision d'artères thoraciques	38.85.29↔ Autre occlusion chirurgicale de veines thoraciques, autre
38.65.20↔ Autre excision de veines thoraciques, SAP	38.85.99↔ Autre occlusion chirurgicale d'autres vaisseaux thoraciques, autre
38.65.21↔ Autre excision de la veine cave supérieure	38.86.00↔ Autre occlusion chirurgicale d'artères abdominales, SAP
38.65.22↔ Autre excision d'autres veines thoraciques profondes	38.86.10↔ Autre occlusion chirurgicale d'artères viscérales, SAP
38.65.29↔ Autre excision de veines thoraciques, autre	38.86.11↔ Autre occlusion chirurgicale du tronc coeliaque
38.65.99↔ Autre excision de vaisseaux thoraciques, autre	38.86.12↔ Autre occlusion chirurgicale de l'artère gastrique
38.66.00↔ Autre excision d'artères abdominales, SAP	38.86.13↔ Autre occlusion chirurgicale de l'artère hépatique
38.66.10↔ Autre excision d'artères viscérales, SAP	38.86.14↔ Autre occlusion chirurgicale de l'artère splénique
38.66.11↔ Autre excision du tronc coeliaque	38.86.15↔ Autre occlusion chirurgicale de l'artère rénale
38.66.12↔ Autre excision de l'artère gastrique	38.86.16↔ Autre occlusion chirurgicale de l'artère mésentérique
38.66.13↔ Autre excision de l'artère hépatique	38.86.17↔ Autre occlusion chirurgicale de l'artère iliaque
38.66.14↔ Autre excision de l'artère splénique	38.86.19↔ Autre occlusion chirurgicale d'artères viscérales, autre
38.66.15↔ Autre excision de l'artère rénale	38.86.99↔ Autre occlusion chirurgicale d'artères abdominales, autre
38.66.16↔ Autre excision de l'artère mésentérique	38.87.00↔ Autre occlusion chirurgicale de veines abdominales, SAP
38.66.17↔ Autre excision de l'artère lombaire	38.87.10↔ Autre occlusion chirurgicale de veines abdominales profondes, SAP
38.66.18↔ Autre excision de l'artère iliaque	38.87.11↔ Autre occlusion chirurgicale de la veine cave inférieure
38.66.19↔ Autre excision d'artères viscérales, autre	38.87.12↔ Autre occlusion chirurgicale des veines iliaques commune et interne
38.66.99↔ Autre excision d'artères abdominales, autre	38.87.19↔ Autre occlusion chirurgicale de veines abdominales profondes, autre
38.67.00↔ Autre excision de veines abdominales, SAP	38.87.99↔ Autre occlusion chirurgicale de veines abdominales, autre
38.67.10↔ Autre excision de veines abdominales profondes, SAP	38.88↔ Autre occlusion chirurgicale d'artères de membre inférieur
38.67.11↔ Autre excision de la veine cave inférieure	39.0x.00↔ Shunt d'artère systémique à pulmonaire, SAP
38.67.12↔ Autre excision de la veine iliaque	39.0x.10↔ Anastomose entre artère sous-clavière et artère pulmonaire (Blalock-Taussig)
38.67.19↔ Autre excision de veines abdominales profondes, autre	39.0x.11↔ Anastomose entre aorte et artère pulmonaire droite (Waterston-Cooley)
38.67.99↔ Autre excision de veines abdominales, autre	39.0x.12↔ Anastomose entre aorte descendante et artère pulmonaire gauche (Potts-Smith)
38.68.00↔ Autre excision d'artères de membre inférieur, SAP	39.0x.13↔ Anastomose entre artère pulmonaire gauche et droite
38.68.10↔ Autre excision d'artères de la cuisse	39.0x.20↔ Shunt prothétique d'artère pulmonaire à aorte, central
38.68.20↔ Autre excision d'artères de la jambe et du pied	39.0x.21↔ Shunt prothétique d'artère pulmonaire à aorte, périphérique
38.68.99↔ Autre excision d'artères de membre inférieur, autre	39.0x.23↔ Cerclage (banding) de l'artère pulmonaire
38.7x.10↔ Interruption de la veine cave, par chirurgie ouverte, SAP	39.0x.24↔ Shunt d'artère systémique à pulmonaire, opération de Damus-Kay-Stansel
38.7x.11↔ Insertion d'un filtre antiembolique dans la veine cave, par chirurgie ouverte	39.0x.99↔ Shunt d'artère systémique à pulmonaire, autre
38.7x.12↔ Ablation d'un filtre antiembolique dans la veine cave, par chirurgie ouverte	39.10↔ Shunt veineux intra-abdominal, SAP
38.7x.13↔ Ligature ou plicature de la veine cave, par chirurgie ouverte	39.11.00↔ Création et révision de shunt portosystémique, TIPSS, SAP
38.7x.19↔ Interruption de la veine cave, par chirurgie ouverte, autre	39.11.11↔ Création de shunt portosystémique, recours à l'angioplastie percutanée (à ballonnet)
38.81↔ Autre occlusion chirurgicale de vaisseaux intracrâniens	39.11.12↔ Création de shunt portosystémique, thrombolyse et thrombectomie percutanées
38.82.00↔ Autre occlusion chirurgicale de vaisseaux de la tête et du cou, SAP	
38.82.10↔ Autre occlusion chirurgicale d'artères extracrâniennes de la tête et du cou	
38.82.20↔ Autre occlusion chirurgicale de veines extracrâniennes de la tête et du cou, SAP	
38.82.21↔ Autre occlusion chirurgicale de la veine jugulaire	
38.82.22↔ Autre occlusion chirurgicale d'autres veines extracrâniennes profondes de la tête et du cou	

39.11.13↔	Création de shunt portosystémique, utilisation d'un stent	39.51.00↔	Clippage d'anévrisme, SAP
39.11.21↔	Révision de shunt portosystémique, fermeture percutanée	39.51.11↔	Clippage d'anévrisme intracrânien
39.11.22↔	Révision de shunt portosystémique, recours à l'insertion d'un stent	39.51.99↔	Clippage d'anévrisme, autre
39.11.23↔	Révision de shunt portosystémique avec thrombectomie et thrombolysse percutanées	39.52.00↔	Autre réparation d'anévrisme, SAP
39.11.24↔	Révision de shunt portosystémique avec réduction percutanée du diamètre d'un shunt portosystémique existant	39.52.10↔	Autre réparation d'anévrisme de vaisseaux de la tête et du cou, SAP
39.11.99↔	Création et révision de shunt portosystémique, TIPSS, autre	39.52.11↔	Autre réparation d'anévrisme de vaisseaux intracrâniens
39.19↔	Shunt veineux intra-abdominal, autre	39.52.19↔	Autre réparation d'anévrisme de vaisseaux de la tête et du cou, autre
39.27.00↔	Fistule artério-veineuse pour hémodialyse, SAP	39.52.20↔	Autre réparation d'anévrisme de l'aorte, SAP
39.27.09↔	Fistule artério-veineuse pour hémodialyse, autre	39.52.21↔	Autre réparation chirurgicale ouverte d'anévrisme de l'aorte ascendante, de la crosse aortique et de l'aorte thoracique
39.27.10↔	Mise en place d'une fistule artério-veineuse pour hémodialyse	39.52.22↔	Autre réparation chirurgicale ouverte d'anévrisme de l'aorte abdominale
39.27.11↔	Mise en place d'une fistule artério-veineuse avec matériel allogène ou alloplastique pour hémodialyse	39.52.29↔	Autre réparation d'anévrisme de l'aorte, autre
39.27.12↔	Mise en place d'une fistule AV à l'aide d'une prothèse hybride à deux composants, implantation transluminale percutanée du composant veineux, ainsi qu'implantation du greffon artériel par chirurgie ouverte	39.53↔	Réparation de fistule artério-veineuse
39.31.00↔	Suture d'artère, SAP	39.54.00↔	Opération de réentrée, SAP
39.31.10↔	Suture d'artère de la tête et du cou, SAP	39.54.10↔	Opération de réentrée, aorte thoracique
39.31.11↔	Suture d'artère intracrânienne	39.54.20↔	Opération de réentrée, aorte abdominale
39.31.19↔	Suture d'artère de la tête et du cou, autre	39.54.99↔	Opération de réentrée, autre
39.31.20↔	Suture d'artère du bras, SAP	39.55↔	Réimplantation de vaisseau rénal aberrant
39.31.21↔	Suture de l'artère axillaire	39.56.00↔	Réparation de vaisseau sanguin, avec patch de tissu (plastie), SAP
39.31.22↔	Suture de l'artère brachiale	39.56.10↔	Réparation de vaisseaux de la tête et du cou avec patch de tissu, SAP
39.31.29↔	Suture d'artère du bras, autre	39.56.11↔	Réparation de vaisseaux intracrâniens avec patch de tissu
39.31.30↔	Suture d'artère de l'avant-bras	39.56.12↔	Réparation de la veine jugulaire avec patch de tissu
39.31.40↔	Suture d'artère de la main	39.56.19↔	Réparation de vaisseaux de la tête et du cou avec patch de tissu, autre
39.31.50↔	Suture d'artère du membre inférieur	39.56.20↔	Réparation de vaisseaux du membre supérieur avec patch de tissu, SAP
39.31.60↔	Suture de l'aorte, SAP	39.56.21↔	Réparation d'artères du membre supérieur avec patch de tissu
39.31.61↔	Suture de l'aorte thoracique	39.56.22↔	Réparation de la veine sous-clavière, de la veine axillaire et de la veine brachio-céphalique avec patch de tissu
39.31.62↔	Suture de l'aorte abdominale	39.56.23↔	Réparation d'autres veines profondes du membre supérieur avec patch de tissu
39.31.69↔	Suture de l'aorte, autre	39.56.29↔	Réparation de vaisseaux du membre supérieur avec patch de tissu, autre
39.31.70↔	Suture d'autres artères thoraciques, SAP	39.56.30↔	Réparation de vaisseaux thoraciques avec patch de tissu, SAP
39.31.71↔	Suture de l'artère pulmonaire	39.56.31↔	Réparation de l'aorte thoracique avec patch de tissu
39.31.72↔	Suture du tronc brachio-céphalique	39.56.32↔	Réparation de la veine pulmonaire avec patch de tissu
39.31.73↔	Suture de l'artère sous-clavière	39.56.33↔	Réparation de la veine cave supérieure avec patch de tissu
39.31.79↔	Suture d'artères thoraciques, autre	39.56.39↔	Réparation de vaisseaux thoraciques avec patch de tissu, autre
39.31.80↔	Suture d'artères abdominales, SAP	39.56.40↔	Réparation d'artères abdominales avec patch de tissu, SAP
39.31.81↔	Suture du tronc coeliaque	39.56.41↔	Réparation de l'aorte abdominale avec patch de tissu
39.31.82↔	Suture de l'artère gastrique	39.56.42↔	Réparation du tronc coeliaque avec patch de tissu
39.31.83↔	Suture de l'artère hépatique	39.56.43↔	Réparation de l'artère gastrique avec patch de tissu
39.31.84↔	Suture de l'artère splénique	39.56.44↔	Réparation de l'artère hépatique avec patch de tissu
39.31.85↔	Suture de l'artère rénale	39.56.45↔	Réparation de l'artère splénique avec patch de tissu
39.31.86↔	Suture de l'artère mésentérique	39.56.46↔	Réparation de l'artère rénale avec patch de tissu
39.31.87↔	Suture de l'artère lombaire	39.56.47↔	Réparation de l'artère mésentérique avec patch de tissu
39.31.88↔	Suture de l'artère iliaque	39.56.48↔	Réparation de l'artère iliaque avec patch de tissu
39.31.89↔	Suture d'artères abdominales, autre	39.56.49↔	Réparation d'artères abdominales avec patch de tissu, autre
39.31.99↔	Suture d'artère, autre	39.56.50↔	Réparation de veines abdominales avec patch de tissu, SAP
39.41↔	Contrôle d'hémorragie après chirurgie vasculaire	39.56.51↔	Réparation de la veine cave inférieure avec patch de tissu
39.50.00↔	Angioplastie ou athérectomie d'autre(s) vaisseau(x) non-coronaire(s), SAP	39.56.52↔	Réparation de la veine iliaque avec patch de tissu
39.50.10↔	Angioplastie ou athérectomie d'autre(s) vaisseau(x) non-coronaire(s) par ballonnet, SAP	39.56.59↔	Réparation de veines abdominales avec patch de tissu, autre
39.50.11↔	Angioplastie ou athérectomie d'autre(s) vaisseau(x) non-coronaire(s) par ballonnet simple	39.56.60↔	Réparation de vaisseaux du membre inférieur avec patch de tissu, SAP
39.50.12↔	Angioplastie ou athérectomie d'autre(s) vaisseau(x) non-coronaire(s) par ballonnet à lames	39.56.61↔	Réparation d'artères du membre inférieur avec patch de tissu
39.50.13↔	Angioplastie ou athérectomie d'autre(s) vaisseau(x) non-coronaire(s) par ballonnet de cryoplastie	39.56.62↔	Réparation de la veine fémorale et de la veine poplitée avec patch de tissu
39.50.14↔	Angioplastie ou athérectomie d'autre(s) vaisseau(x) non-coronaire(s) par ballonnet à élution médicamenteuse	39.56.63↔	Réparation d'autres veines profondes du membre inférieur avec patch de tissu
39.50.19↔	Angioplastie ou athérectomie d'autre(s) vaisseau(x) non-coronaire(s) par autre ballonnet	39.56.64↔	Réparation de veines superficielles de la cuisse avec patch de tissu
39.50.20↔	Angioplastie par laser à lame d'autre(s) vaisseau(x) non-coronaire(s)	39.56.69↔	Réparation de vaisseaux du membre inférieur avec patch de tissu, autre
39.50.21↔	Angioplastie, thrombectomie d'autre(s) vaisseau(x) non-coronaire(s)	39.56.99↔	Réparation de vaisseau sanguin avec patch de tissu (plastie), autre
39.50.99↔	Angioplastie ou athérectomie d'autre(s) vaisseau(x) non-coronaire(s), autre		

39.57.00↔	Réparation de vaisseau sanguin avec patch synthétique (plastie), SAP	39.59.29↔	Transposition d'artères, autre
39.57.10↔	Réparation de vaisseaux de la tête et du cou avec patch synthétique, SAP	39.59.30↔	Autre réparation de vaisseaux de la tête et du cou, SAP
39.57.11↔	Réparation de vaisseaux intracrâniens avec patch synthétique	39.59.31↔	Autre réparation de vaisseaux intracrâniens
39.57.12↔	Réparation d'artères extracrâniennes de la tête et du cou avec patch synthétique	39.59.32↔	Autre réparation d'artère vertébrale extracrânienne
39.57.13↔	Réparation de la veine jugulaire avec patch synthétique	39.59.33↔	Autre réparation d'artères extracrâniennes de la tête et du cou, autre
39.57.19↔	Réparation de vaisseaux de la tête et du cou avec patch synthétique, autre	39.59.34↔	Autre réparation de la veine jugulaire
39.57.20↔	Réparation de vaisseaux du membre supérieur avec patch synthétique, SAP	39.59.39↔	Autre réparation de vaisseaux de la tête et du cou, autre
39.57.21↔	Réparation d'artères du membre supérieur avec patch synthétique	39.59.40↔	Autre réparation de vaisseaux de membre supérieur, SAP
39.57.22↔	Réparation de la veine sous-clavière, de la veine axillaire et de la veine brachio-céphalique avec patch synthétique	39.59.41↔	Autre réparation d'artères de membre supérieur
39.57.23↔	Réparation d'autres veines profondes du membre supérieur avec patch synthétique	39.59.42↔	Autre réparation de la veine sous-clavière, de la veine axillaire et de la veine brachio-céphalique
39.57.29↔	Réparation de vaisseaux du membre supérieur avec patch synthétique, autre	39.59.48↔	Autre réparation d'autres veines profondes du membre supérieur
39.57.30↔	Réparation de vaisseaux thoraciques avec patch synthétique, SAP	39.59.49↔	Autre réparation de vaisseaux de membre supérieur, autre
39.57.31↔	Réparation de l'aorte thoracique avec patch synthétique	39.59.50↔	Autre réparation de vaisseaux thoraciques, SAP
39.57.32↔	Réparation de la veine pulmonaire avec patch synthétique	39.59.51↔	Autre réparation de l'aorte thoracique
39.57.33↔	Réparation de la veine cave supérieure avec patch synthétique	39.59.52↔	Autre réparation de l'artère pulmonaire
39.57.39↔	Réparation de vaisseaux thoraciques avec patch synthétique, autre	39.59.53↔	Autre réparation d'artères thoraciques, autre
39.57.40↔	Réparation d'artères abdominales avec patch synthétique, SAP	39.59.54↔	Autre réparation de la veine pulmonaire
39.57.41↔	Réparation de l'aorte abdominale avec patch synthétique	39.59.55↔	Autre réparation de la veine cave supérieure
39.57.42↔	Réparation du tronc coeliaque avec patch synthétique	39.59.59↔	Autre réparation de vaisseaux thoraciques, autre
39.57.43↔	Réparation de l'artère gastrique avec patch synthétique	39.59.60↔	Autre réparation d'artères abdominales, SAP
39.57.44↔	Réparation de l'artère hépatique avec patch synthétique	39.59.61↔	Autre réparation de l'aorte abdominale
39.57.45↔	Réparation de l'artère splénique avec patch synthétique	39.59.62↔	Autre réparation du tronc coeliaque
39.57.46↔	Réparation de l'artère rénale avec patch synthétique	39.59.63↔	Autre réparation de l'artère gastrique
39.57.47↔	Réparation de l'artère mésentérique avec patch synthétique	39.59.64↔	Autre réparation de l'artère hépatique
39.57.48↔	Réparation de l'artère iliaque avec patch synthétique	39.59.65↔	Autre réparation de l'artère splénique
39.57.49↔	Réparation d'artères abdominales avec patch synthétique, autre	39.59.66↔	Autre réparation de l'artère rénale
39.57.50↔	Réparation de veines abdominales avec patch synthétique, SAP	39.59.67↔	Autre réparation de l'artère mésentérique
39.57.51↔	Réparation de la veine cave inférieure avec patch synthétique	39.59.68↔	Autre réparation de l'artère iliaque
39.57.52↔	Réparation de la veine iliaque avec patch synthétique	39.59.69↔	Autre réparation d'artères abdominales, autre
39.57.59↔	Réparation de veines abdominales avec patch synthétique, autre	39.59.70↔	Autre réparation de veines abdominales, SAP
39.57.60↔	Réparation de vaisseaux du membre inférieur avec patch synthétique, SAP	39.59.71↔	Autre réparation de la veine cave inférieure
39.57.61↔	Réparation d'artères du membre inférieur avec patch synthétique	39.59.72↔	Autre réparation de la veine iliaque
39.57.62↔	Réparation de la veine fémorale et de la veine poplitée avec patch synthétique	39.59.79↔	Autre réparation de veines abdominales, autre
39.57.63↔	Réparation d'autres veines profondes du membre inférieur avec patch synthétique	39.59.80↔	Autre réparation de vaisseaux de membre inférieur, SAP
39.57.64↔	Réparation de veines superficielles de la cuisse avec patch synthétique	39.59.81↔	Autre réparation d'artères de membre inférieur
39.57.69↔	Réparation de vaisseaux du membre inférieur avec patch synthétique, autre	39.59.82↔	Autre réparation de la veine fémorale
39.57.99↔	Réparation de vaisseau sanguin avec patch synthétique (plastie), autre	39.59.83↔	Autre réparation de la veine poplitée
39.58↔	Réparation de vaisseau sanguin, avec patch de type non précisé	39.59.88↔	Autre réparation d'autres veines profondes du membre inférieur
39.59.10↔	Transposition d'artères, SAP	39.59.89↔	Autre réparation de vaisseaux de membre inférieur, autre
39.59.11↔	Transposition d'artère vertébrale extracrânienne	39.59.90↔	Autre réparation de vaisseau, plastie de valves veineuses
39.59.12↔	Transposition d'autres artères extracrâniennes de la tête et du cou	39.75.01↔	Intervention vasculaire percutanée transluminale, autres vaisseaux, ablation de corps étranger par cathéter d'extraction, à panier, etc.
39.59.13↔	Transposition d'artères de membre supérieur	39.75.10↔	Intervention vasculaire transluminale percutanée, autres vaisseaux, emploi de systèmes de cathéters pour recanalisation d'obstructions totales
39.59.14↔	Transposition d'artères thoraciques	39.75.11↔	Intervention vasculaire transluminale percutanée, autres vaisseaux, thrombectomie à lame rotative
39.59.15↔	Transposition de l'artère gastrique, de l'artère hépatique et de l'artère splénique	39.75.12↔	Intervention vasculaire transluminale percutanée, autres vaisseaux, angioplastie au laser
39.59.16↔	Transposition de l'artère rénale	39.75.13↔	Intervention vasculaire transluminale percutanée, autres vaisseaux, emploi de système anti-embolique (vaisseaux périphériques ou viscéraux)
39.59.17↔	Transposition de l'artère mésentérique	39.75.14↔	Intervention vasculaire transluminale percutanée, autres vaisseaux, athérectomie
39.59.18↔	Transposition d'autres artères viscérales	39.75.15↔	Intervention vasculaire transluminale percutanée, autres vaisseaux, thrombolyse sélective
39.59.19↔	Transposition de l'artère iliaque	39.75.16↔	Intervention vasculaire transluminale percutanée, autres vaisseaux, thrombolyse sélective, assistance échographique
39.59.20↔	Transposition d'autres artères abdominales	39.76.00↔	Intervention endovasculaire transluminale percutanée sur vaisseau(x) (extracrânien(s)) précérébral(aux), SAP
39.59.21↔	Transposition d'artères de membre inférieur	39.76.10↔	Angioplastie percutanée à ballonnet de vaisseau(x) (extracrânien(s)) précérébral(aux)
		39.76.20↔	Angioplastie percutanée de vaisseau(x) (extracrânien(s)) précérébral(aux), système à lame rotative ou multilames
		39.76.30↔	Angioplastie percutanée au laser de vaisseau(x) (extracrânien(s)) précérébral(aux)

39.76.40↔	Athérectomie percutanée de vaisseau(x) (extracrânien(s)) précérébral(aux)	39.8x.32↔	Ablation d'électrode(s) pour activation du baroréflexe
39.76.50↔	Thrombolyse percutanée sélective de vaisseaux extracrâniens de la tête et du cou	39.8x.99↔	Opération du corps carotidien, du sinus carotidien et d'autres corps vasculaires, autre
39.76.60↔	Thrombectomie percutanée de vaisseau(x) (extracrânien(s)) précérébral(aux), SAP	39.90.00↔	Insertion de stent(s) dans un/des vaisseau(x) périphérique(s) sans libération de substance médicamenteuse, SAP
39.76.61↔	Thrombectomie percutanée à lame rotative de vaisseau(x) (extracrânien(s)) précérébral(aux)	39.90.10↔	Insertion de stent(s) dans des vaisseaux non cardiaques, stents nus
39.76.62↔	Thrombectomie percutanée de vaisseau(x) extracrânien(s) assistée par stent	39.90.11↔	Insertion de stent(s) dans des vaisseaux non cardiaques, stents biorésorbables
39.76.69↔	Thrombectomie percutanée de vaisseau(x) (extracrânien(s)) précérébral(aux), autre	39.90.12↔	Insertion de stent(s) dans des vaisseaux non cardiaques, stents à grand lumen, SAP
39.76.70↔	Extraction endovasculaire percutanée de corps étranger de vaisseaux extracrâniens de la tête et du cou	39.90.13↔	Insertion de stent(s) dans des vaisseaux non cardiaques, stents à grand lumen, non couverts
39.76.99↔	Intervention endovasculaire transluminale percutanée sur vaisseau(x) (extracrânien(s)) précérébral(aux), autre	39.90.14↔	Insertion de stent(s) dans des vaisseaux non cardiaques, stents à grand lumen, couverts
39.77.00↔	Intervention endovasculaire transluminale percutanée sur vaisseau(x) intracrânien(s), SAP	39.90.15↔	Insertion de stent(s) dans des vaisseaux non cardiaques, stents couverts (stentgrafts) dans des vaisseaux sans anévrisme
39.77.09↔	Intervention endovasculaire transluminale percutanée sur vaisseau(x) intracrânien(s), autre	39.90.16↔	Insertion de stent(s) dans des vaisseaux non cardiaques, stents couverts à surface bioactive
39.77.10↔	Angioplastie percutanée à ballonnet de vaisseau(x) intracrânien(s)	39.90.17↔	Insertion de stent(s) vasculaire(s) périphérique(s), stent(s) multicouches
39.77.20↔	Bladeangioplastie percutanée de vaisseau(x) intracrânien(s)	39.90.19↔	Insertion de stent(s) dans des vaisseaux non cardiaques, autres stents
39.77.30↔	Angioplastie percutanée au laser de vaisseau(x) intracrânien(s)	39.90.30↔	Insertion de stent(s) extra-long(s) (>10 cm) dans des vaisseaux non cardiaques, SAP
39.77.40↔	Athérectomie percutanée de vaisseau(x) intracrânien(s)	39.90.31↔	Insertion de stent(s) nus extra-long(s) (>10 cm) dans des vaisseaux non cardiaques
39.77.50↔	Thrombolyse percutanée sélective de vaisseau(x) intracrânien(s)	39.90.32↔	Insertion de stent(s) couverts extralongs (>10 cm) dans des vaisseaux non cardiaques
39.77.60↔	Thrombectomie percutanée de vaisseau(x) intracrânien(s), SAP	39.90.39↔	Insertion de stent(s) extra-long(s) (>10 cm) dans des vaisseaux non cardiaques, autre
39.77.61↔	Thrombectomie percutanée à lame rotative de vaisseau(x) intracrânien(s)	39.90.99↔	Insertion de stent(s) vasculaire(s) périphérique(s) sans libération de substance médicamenteuse, autre
39.77.62↔	Thrombectomie percutanée de vaisseau(x) intracrânien(s) assistée par stent	39.99.10↔	Aortopexie
39.77.69↔	Thrombectomie percutanée de vaisseau(x) intracrânien(s), autre	39.99.20↔	Opérations d'anomalies vasculaires congénitales, SAP
39.77.70↔	Extraction endovasculaire percutanée de corps étranger de vaisseau(x) intracrânien(s)	39.99.22↔	Opérations d'anomalie congénitale de l'artère ou de la veine pulmonaire ou d'une artère sous-clavière droite rétro-œsophagienne (arteria lusoria)
39.77.80↔	Spasmolyse intra-artérielle transluminale percutanée lors de vasospasmes cérébrovasculaires	39.99.23↔	Opérations d'anomalies congénitales de la veine cave
39.8x.00↔	Opération du corps carotidien, du sinus carotidien et d'autres corps vasculaires, SAP	39.99.24↔	Opération et unifocalisation de vaisseaux collatéraux congénitaux
39.8x.10↔	Exploration du corps carotidien et d'autres corps vasculaires	39.99.30↔	Fermeture par cathéter du canal artériel de Botal, SAP
39.8x.11↔	Excision du corps carotidien et d'autres corps vasculaires	39.99.31↔	Fermeture par cathéter du canal artériel de Botal, avec coil
39.8x.21↔	Révision sans remplacement de générateur d'impulsions pour activation du baroréflexe	39.99.32↔	Fermeture par cathéter du canal artériel de Botal, avec obturateur d'Amplatz
39.8x.22↔	Ablation de générateur d'impulsions pour activation du baroréflexe	39.99.38↔	Fermeture par cathéter du canal artériel de Botal, autre
39.8x.30↔	Implantation ou remplacement d'électrode(s) pour activation du baroréflexe	39.99.39↔	Opérations d'autres anomalies vasculaires congénitales
39.8x.31↔	Révision sans remplacement d'électrode(s) pour activation du baroréflexe		

procédure F54-3

00.55.00↔	Insertion de stent(s) dans vaisseau(x) périphérique(s) à libération de substance médicamenteuse, SAP	00.67.20↔	Insertion percutanée de stent(s) vasculaire(s) dans la veine porte
00.55.11↔	Insertion de stent(s) dans vaisseau(x) périphérique(s) à libération de substance médicamenteuse, stent(s) à élution médicamenteuse extra-long(s) (>10 cm)	00.67.99↔	Insertion percutanée de stent(s) dans vaisseau(x) central(aux), autre
00.55.99↔	Insertion de stent(s) dans vaisseau(x) périphérique(s) à libération de substance médicamenteuse, autre	01.14.00↔	Biopsie du cerveau à ciel ouvert, SAP
00.63↔	Insertion percutanée de stent(s) d'artère carotide	01.14.10↔	Biopsie stéréotaxique du cerveau à ciel ouvert
00.64↔	Insertion percutanée de stent(s) dans d'autres artères précérébrales (extracrâniennes)	01.14.99↔	Biopsie du cerveau à ciel ouvert, autre
00.65.00↔	Insertion percutanée d'autre(s) stent(s) vasculaire(s) intracrânien(s), SAP	01.21↔	Incision et drainage de sinus crâniens
00.65.11↔	Insertion transluminale percutanée de micro-stent(s) vasculaires intracrâniens	02.13↔	Ligature de vaisseaux méningés
00.65.99↔	Insertion percutanée d'autre(s) stent(s) vasculaire(s) intracrânien(s), autre	03.99.10↔	Opération de vaisseau(x) intramédullaire(s) (ligature, destruction, résection)
00.67.00↔	Insertion percutanée de stent(s) dans vaisseau(x) central(aux), SAP	03.99.19↔	Autre opération de vaisseaux intramédullaires
00.67.10↔	Insertion percutanée de stent(s) vasculaire(s) dans la veine cave	03.99.20↔	Opération des voies d'écoulement du liquide céphalo-rachidien, mise en place de réservoir sous-cutané de LCR
		03.99.21↔	Opération des voies d'écoulement du liquide céphalo-rachidien, révision de réservoir sous-cutané de LCR, de cathéter ou de pompe à médicament pour perfusion intrathécale et épidurale
		03.99.22↔	Opération sur les voies d'écoulement du liquide céphalo-rachidien, enlèvement de réservoir sous-cutané de LCR
		03.99.29↔	Autre opération des voies d'écoulement du LCR

03.99.30↔ Révision sans remplacement d'électrode(s) de neurostimulateur rachidien, électrode en baguette, système à une électrode	38.32.99↔ Résection d'autres vaisseaux de la tête et du cou, avec anastomose, autre
03.99.31↔ Révision sans remplacement d'électrode(s) de neurostimulateur rachidien, électrode en baguette, système à plusieurs électrodes	38.33.00↔ Résection de vaisseaux de membre supérieur avec anastomose, SAP
03.99.32↔ Révision sans remplacement d'électrode(s) de neurostimulateur rachidien, électrode à plaque, système à une électrode	38.33.10↔ Résection d'artères de membre supérieur avec anastomose, SAP
03.99.33↔ Révision sans remplacement d'électrode(s) de neurostimulateur rachidien, électrode à plaque, système à plusieurs électrodes	38.33.11↔ Résection d'artères de membre supérieur avec anastomose
03.99.40↔ Révision sans remplacement de cathéter pour perfusion intrathécale et épidurale	38.33.12↔ Résection de l'artère cubitale, avec anastomose
03.99.99↔ Autre opération de la moelle épinière et du canal rachidien, autre	38.33.13↔ Résection d'autres artères de l'avant-bras, avec anastomose
31.79.00↔ Autre réparation ou opération plastique de la trachée, SAP	38.33.14↔ Résection d'artères de la main, avec anastomose
31.79.11↔ Réparation par greffe de trachée	38.33.20↔ Résection de veines de membre supérieur, avec anastomose, SAP
31.79.12↔ Trachéopexie	38.33.21↔ Résection de la veine axillaire, avec anastomose
31.79.13↔ Anastomose termino-terminale de la trachée (après rupture)	38.33.22↔ Résection d'autres veines profondes de membre supérieur, avec anastomose
31.79.14↔ Résection crico-trachéale	38.33.23↔ Résection de veines superficielles de membre supérieur, avec anastomose
31.79.15↔ Autre réparation ou opération plastique de la trachée lors de sténose trachéale	38.33.99↔ Résection de vaisseaux de membre supérieur avec anastomose, autre
31.79.99↔ Autre réparation ou opération plastique de la trachée, autre	38.42↔ Résection d'autres vaisseaux de la tête et du cou, avec remplacement
38.01↔ Incision de vaisseaux intracrâniens	38.43.00↔ Résection de vaisseaux de membre supérieur, avec remplacement, SAP
38.06.00↔ Incision d'artères abdominales, SAP	38.43.10↔ Résection d'artères de membre supérieur, avec remplacement
38.06.10↔ Incision d'artères viscérales, SAP	38.43.11↔ Résection de l'artère axillaire, avec remplacement
38.06.11↔ Incision du tronc coeliaque	38.43.20↔ Résection de veines de membre supérieur, avec remplacement, SAP
38.06.12↔ Incision de l'artère gastrique	38.43.21↔ Résection de la veine axillaire, avec remplacement
38.06.13↔ Incision de l'artère hépatique	38.43.28↔ Résection d'autres veines profondes de membre supérieur, avec remplacement
38.06.14↔ Incision de l'artère splénique	38.43.29↔ Résection de veines de membre supérieur, avec remplacement, autre
38.06.15↔ Incision de l'artère rénale	38.43.99↔ Résection de vaisseaux de membre supérieur, avec remplacement, autre
38.06.16↔ Incision de l'artère mésentérique	38.61↔ Autre excision de vaisseaux intracrâniens
38.06.17↔ Incision de l'artère lombaire	38.62↔ Autre excision de vaisseaux de la tête et du cou
38.06.18↔ Incision de l'artère iliaque	38.63.00↔ Autre excision de vaisseaux de membre supérieur, SAP
38.06.19↔ Incision d'artères viscérales, autre	38.63.10↔ Autre excision d'artères de membre supérieur, SAP
38.06.99↔ Incision d'artères abdominales, autre	38.63.11↔ Autre excision d'artères de la main
38.07.00↔ Incision de veines abdominales, SAP	38.63.19↔ Autre excision d'artères de membre supérieur, autre
38.07.10↔ Incision de veines abdominales profondes, SAP	38.63.20↔ Autre excision de veines de membre supérieur, SAP
38.07.11↔ Incision de la veine cave inférieure	38.63.21↔ Autre excision de veines profondes de membre supérieur
38.07.12↔ Incision de la veine iliaque	38.63.29↔ Autre excision de veines de membre supérieur, autre
38.07.19↔ Incision de veines abdominales profondes, autre	38.63.99↔ Autre excision de vaisseaux de membre supérieur, autre
38.07.99↔ Incision de veines abdominales, autre	38.64.00↔ Autre excision de l'aorte, SAP
38.10↔ Endartériectomie, site non précisé	38.64.10↔ Autre excision de l'aorte thoracique
38.11↔ Endartériectomie de vaisseaux intracrâniens	38.64.20↔ Autre excision de l'aorte abdominale
38.12↔ Endartériectomie d'autres vaisseaux de la tête et du cou	38.64.99↔ Autre excision de l'aorte, autre
38.13↔ Endartériectomie de vaisseaux de membre supérieur	38.65.00↔ Autre excision de vaisseaux thoraciques, SAP
38.16.00↔ Endartériectomie d'artères abdominales, SAP	38.65.10↔ Autre excision d'artères thoraciques
38.16.10↔ Endartériectomie d'artères viscérales, SAP	38.65.20↔ Autre excision de veines thoraciques, SAP
38.16.11↔ Endartériectomie du tronc coeliaque	38.65.21↔ Autre excision de la veine cave supérieure
38.16.12↔ Endartériectomie de l'artère gastrique	38.65.22↔ Autre excision d'autres veines thoraciques profondes
38.16.13↔ Endartériectomie de l'artère hépatique	38.65.29↔ Autre excision de veines thoraciques, autre
38.16.14↔ Endartériectomie de l'artère splénique	38.65.99↔ Autre excision de vaisseaux thoraciques, autre
38.16.15↔ Endartériectomie de l'artère rénale	38.66.00↔ Autre excision d'artères abdominales, SAP
38.16.16↔ Endartériectomie de l'artère mésentérique	38.66.10↔ Autre excision d'artères viscérales, SAP
38.16.17↔ Endartériectomie de l'artère lombaire	38.66.11↔ Autre excision du tronc coeliaque
38.16.18↔ Endartériectomie de l'artère iliaque	38.66.12↔ Autre excision de l'artère gastrique
38.16.19↔ Endartériectomie d'artères viscérales, autre	38.66.13↔ Autre excision de l'artère hépatique
38.16.99↔ Endartériectomie d'artères abdominales, autre	38.66.14↔ Autre excision de l'artère splénique
38.18.00↔ Endartériectomie de vaisseaux de membre inférieur, SAP	38.66.15↔ Autre excision de l'artère rénale
38.18.10↔ Endartériectomie de l'artère fémorale (commune) (superficielle)	38.66.16↔ Autre excision de l'artère mésentérique
38.18.11↔ Endartériectomie de l'artère fémorale profonde	38.66.17↔ Autre excision de l'artère lombaire
38.18.12↔ Endartériectomie de l'artère poplitée	38.66.18↔ Autre excision de l'artère iliaque
38.18.99↔ Endartériectomie de vaisseaux de membre inférieur, autre	38.66.19↔ Autre excision d'artères viscérales, autre
38.21↔ Biopsie de vaisseau sanguin	38.66.99↔ Autre excision d'artères abdominales, autre
38.32.00↔ Résection d'autres vaisseaux de la tête et du cou, avec anastomose, SAP	38.67.00↔ Autre excision de veines abdominales, SAP
38.32.10↔ Résection d'artères extracrâniennes de la tête et du cou, avec anastomose	38.67.10↔ Autre excision de veines abdominales profondes, SAP
38.32.20↔ Résection de veines extracrâniennes de la tête et du cou, avec anastomose, SAP	38.67.11↔ Autre excision de la veine cave inférieure
38.32.21↔ Résection de la veine jugulaire, avec anastomose	38.67.12↔ Autre excision de la veine iliaque
38.32.22↔ Résection de veines extracrâniennes superficielles de la tête et du cou, avec anastomose	

38.67.19↔	Autre excision de veines abdominales profondes, autre	38.87.19↔	Autre occlusion chirurgicale de veines abdominales profondes, autre
38.67.99↔	Autre excision de veines abdominales, autre	38.87.99↔	Autre occlusion chirurgicale de veines abdominales, autre
38.68.00↔	Autre excision d'artères de membre inférieur, SAP	38.88↔	Autre occlusion chirurgicale d'artères de membre inférieur
38.68.10↔	Autre excision d'artères de la cuisse	39.0x.00↔	Shunt d'artère systémique à pulmonaire, SAP
38.68.20↔	Autre excision d'artères de la jambe et du pied	39.0x.10↔	Anastomose entre artère sous-clavière et artère pulmonaire (Blalock-Taussig)
38.68.99↔	Autre excision d'artères de membre inférieur, autre	39.0x.11↔	Anastomose entre aorte et artère pulmonaire droite (Waterston-Cooley)
38.7x.10↔	Interruption de la veine cave, par chirurgie ouverte, SAP	39.0x.12↔	Anastomose entre aorte descendante et artère pulmonaire gauche (Potts-Smith)
38.7x.11↔	Insertion d'un filtre antiembolique dans la veine cave, par chirurgie ouverte	39.0x.13↔	Anastomose entre artère pulmonaire gauche et droite
38.7x.12↔	Ablation d'un filtre antiembolique dans la veine cave, par chirurgie ouverte	39.0x.20↔	Shunt prothétique d'artère pulmonaire à aorte, central
38.7x.13↔	Ligature ou plicature de la veine cave, par chirurgie ouverte	39.0x.21↔	Shunt prothétique d'artère pulmonaire à aorte, périphérique
38.7x.19↔	Interruption de la veine cave, par chirurgie ouverte, autre	39.0x.23↔	Cerclage (banding) de l'artère pulmonaire
38.81↔	Autre occlusion chirurgicale de vaisseaux intracrâniens	39.0x.24↔	Shunt d'artère systémique à pulmonaire, opération de Damus-Kay-Stansel
38.82.00↔	Autre occlusion chirurgicale de vaisseaux de la tête et du cou, SAP	39.0x.99↔	Shunt d'artère systémique à pulmonaire, autre
38.82.10↔	Autre occlusion chirurgicale d'artères extracrâniennes de la tête et du cou	39.10↔	Shunt veineux intra-abdominal, SAP
38.82.20↔	Autre occlusion chirurgicale de veines extracrâniennes de la tête et du cou, SAP	39.11.00↔	Création et révision de shunt portosystémique, TIPSS, SAP
38.82.21↔	Autre occlusion chirurgicale de la veine jugulaire	39.11.11↔	Création de shunt portosystémique, recours à l'angioplastie percutanée (à ballonnet)
38.82.22↔	Autre occlusion chirurgicale d'autres veines extracrâniennes profondes de la tête et du cou	39.11.12↔	Création de shunt portosystémique, thrombolyse et thrombectomie percutanées
38.82.29↔	Autre occlusion chirurgicale de veines extracrâniennes de la tête et du cou, autre	39.11.13↔	Création de shunt portosystémique, utilisation d'un stent
38.82.99↔	Autre occlusion chirurgicale de vaisseaux de la tête et du cou, autre	39.11.21↔	Révision de shunt portosystémique, fermeture percutanée
38.83.11↔	Autre occlusion chirurgicale d'artères de la main	39.11.22↔	Révision de shunt portosystémique, recours à l'insertion d'un stent
38.83.19↔	Autre occlusion chirurgicale d'autres artères de membre supérieur	39.11.23↔	Révision de shunt portosystémique avec thrombectomie et thrombolyse percutanées
38.83.21↔	Autre occlusion chirurgicale de veines profondes de membre supérieur	39.11.24↔	Révision de shunt portosystémique avec réduction percutanée du diamètre d'un shunt portosystémique existant
38.84.00↔	Autre occlusion chirurgicale de l'aorte, SAP	39.11.99↔	Création et révision de shunt portosystémique, TIPSS, autre
38.84.10↔	Autre occlusion chirurgicale de l'aorte thoracique	39.19↔	Shunt veineux intra-abdominal, autre
38.84.20↔	Autre occlusion chirurgicale de l'aorte abdominale	39.27.00↔	Fistule artério-veineuse pour hémodialyse, SAP
38.84.31↔	Ligature du canal artériel persistant	39.27.09↔	Fistule artério-veineuse pour hémodialyse, autre
38.84.99↔	Autre occlusion chirurgicale de l'aorte, autre	39.27.10↔	Mise en place d'une fistule artério-veineuse pour hémodialyse
38.85.00↔	Autre occlusion chirurgicale d'autres vaisseaux thoraciques, SAP	39.27.11↔	Mise en place d'une fistule artério-veineuse avec matériel allogène ou alloplastique pour hémodialyse
38.85.10↔	Autre occlusion chirurgicale d'autres artères thoraciques, SAP	39.27.12↔	Mise en place d'une fistule AV à l'aide d'une prothèse hybride à deux composants, implantation transluminale percutanée du composant veineux, ainsi qu'implantation du greffon artériel par chirurgie ouverte
38.85.11↔	Autre occlusion chirurgicale de l'artère sous-clavière	39.31.00↔	Suture d'artère, SAP
38.85.12↔	Autre occlusion chirurgicale de l'artère pulmonaire	39.31.10↔	Suture d'artère de la tête et du cou, SAP
38.85.13↔	Autre occlusion chirurgicale du tronc brachio-céphalique	39.31.11↔	Suture d'artère intracrânienne
38.85.19↔	Autre occlusion chirurgicale d'autres artères thoraciques, autre	39.31.19↔	Suture d'artère de la tête et du cou, autre
38.85.20↔	Autre occlusion chirurgicale de veines thoraciques, SAP	39.31.20↔	Suture d'artère du bras, SAP
38.85.21↔	Autre occlusion chirurgicale de la veine cave supérieure	39.31.21↔	Suture de l'artère axillaire
38.85.22↔	Autre occlusion chirurgicale de la veine pulmonaire	39.31.22↔	Suture de l'artère brachiale
38.85.23↔	Autre occlusion chirurgicale de la veine sous-clavière	39.31.29↔	Suture d'artère du bras, autre
38.85.28↔	Autre occlusion chirurgicale d'autres veines thoraciques profondes	39.31.30↔	Suture d'artère de l'avant-bras
38.85.29↔	Autre occlusion chirurgicale de veines thoraciques, autre	39.31.40↔	Suture d'artère de la main
38.85.99↔	Autre occlusion chirurgicale d'autres vaisseaux thoraciques, autre	39.31.50↔	Suture d'artère du membre inférieur
38.86.00↔	Autre occlusion chirurgicale d'artères abdominales, SAP	39.31.60↔	Suture de l'aorte, SAP
38.86.10↔	Autre occlusion chirurgicale d'artères viscérales, SAP	39.31.61↔	Suture de l'aorte thoracique
38.86.11↔	Autre occlusion chirurgicale du tronc coeliaque	39.31.62↔	Suture de l'aorte abdominale
38.86.12↔	Autre occlusion chirurgicale de l'artère gastrique	39.31.69↔	Suture de l'aorte, autre
38.86.13↔	Autre occlusion chirurgicale de l'artère hépatique	39.31.70↔	Suture d'autres artères thoraciques, SAP
38.86.14↔	Autre occlusion chirurgicale de l'artère splénique	39.31.71↔	Suture de l'artère pulmonaire
38.86.15↔	Autre occlusion chirurgicale de l'artère rénale	39.31.72↔	Suture du tronc brachio-céphalique
38.86.16↔	Autre occlusion chirurgicale de l'artère mésentérique	39.31.73↔	Suture de l'artère sous-clavière
38.86.17↔	Autre occlusion chirurgicale de l'artère iliaque	39.31.79↔	Suture d'artères thoraciques, autre
38.86.19↔	Autre occlusion chirurgicale d'artères viscérales, autre	39.31.80↔	Suture d'artères abdominales, SAP
38.86.99↔	Autre occlusion chirurgicale d'artères abdominales, autre	39.31.81↔	Suture du tronc coeliaque
38.87.00↔	Autre occlusion chirurgicale de veines abdominales, SAP	39.31.82↔	Suture de l'artère gastrique
38.87.10↔	Autre occlusion chirurgicale de veines abdominales profondes, SAP	39.31.83↔	Suture de l'artère hépatique
38.87.11↔	Autre occlusion chirurgicale de la veine cave inférieure	39.31.84↔	Suture de l'artère splénique
38.87.12↔	Autre occlusion chirurgicale des veines iliaques commune et interne	39.31.85↔	Suture de l'artère rénale
		39.31.86↔	Suture de l'artère mésentérique
		39.31.87↔	Suture de l'artère lombaire

39.31.88↔	Suture de l'artère iliaque	39.56.33↔	Réparation de la veine cave supérieure avec patch de tissu
39.31.89↔	Suture d'artères abdominales, autre	39.56.39↔	Réparation de vaisseaux thoraciques avec patch de tissu, autre
39.31.99↔	Suture d'artère, autre	39.56.40↔	Réparation d'artères abdominales avec patch de tissu, SAP
39.41↔	Contrôle d'hémorragie après chirurgie vasculaire	39.56.41↔	Réparation de l'aorte abdominale avec patch de tissu
39.49.00↔	Autre révision après intervention vasculaire, SAP	39.56.42↔	Réparation du tronc coeliaque avec patch de tissu
39.49.10↔	Révision d'anastomose vasculaire	39.56.43↔	Réparation de l'artère gastrique avec patch de tissu
39.49.20↔	Révision d'implant vasculaire	39.56.44↔	Réparation de l'artère hépatique avec patch de tissu
39.49.21↔	Remplacement d'implant vasculaire	39.56.45↔	Réparation de l'artère splénique avec patch de tissu
39.49.22↔	Ablation d'implant vasculaire	39.56.46↔	Réparation de l'artère rénale avec patch de tissu
39.49.30↔	Remplacement de conduit cardiaque	39.56.47↔	Réparation de l'artère mésentérique avec patch de tissu
39.49.99↔	Autre révision après intervention vasculaire, autre	39.56.48↔	Réparation de l'artère iliaque avec patch de tissu
39.50.00↔	Angioplastie ou athérectomie d'autre(s) vaisseau(x) non-coronaire(s), SAP	39.56.49↔	Réparation d'artères abdominales avec patch de tissu, autre
39.50.10↔	Angioplastie ou athérectomie d'autre(s) vaisseau(x) non-coronaire(s) par ballonnet, SAP	39.56.50↔	Réparation de veines abdominales avec patch de tissu, SAP
39.50.11↔	Angioplastie ou athérectomie d'autre(s) vaisseau(x) non-coronaire(s) par ballonnet simple	39.56.51↔	Réparation de la veine cave inférieure avec patch de tissu
39.50.12↔	Angioplastie ou athérectomie d'autre(s) vaisseau(x) non-coronaire(s) par ballonnet à lames	39.56.52↔	Réparation de la veine iliaque avec patch de tissu
39.50.13↔	Angioplastie ou athérectomie d'autre(s) vaisseau(x) non-coronaire(s) par ballonnet de cryoplastie	39.56.59↔	Réparation de veines abdominales avec patch de tissu, autre
39.50.14↔	Angioplastie ou athérectomie d'autre(s) vaisseau(x) non-coronaire(s) par ballonnet à élution médicamenteuse	39.56.60↔	Réparation de vaisseaux du membre inférieur avec patch de tissu, SAP
39.50.19↔	Angioplastie ou athérectomie d'autre(s) vaisseau(x) non-coronaire(s) par autre ballonnet	39.56.61↔	Réparation d'artères du membre inférieur avec patch de tissu
39.50.20↔	Angioplastie par laser à lame d'autre(s) vaisseau(x) non-coronaire(s)	39.56.62↔	Réparation de la veine fémorale et de la veine poplitée avec patch de tissu
39.50.21↔	Angioplastie, thrombectomie d'autre(s) vaisseau(x) non-coronaire(s)	39.56.63↔	Réparation d'autres veines profondes du membre inférieur avec patch de tissu
39.50.99↔	Angioplastie ou athérectomie d'autre(s) vaisseau(x) non-coronaire(s), autre	39.56.64↔	Réparation de veines superficielles de la cuisse avec patch de tissu
39.51.00↔	Clippage d'anévrisme, SAP	39.56.69↔	Réparation de vaisseaux du membre inférieur avec patch de tissu, autre
39.51.11↔	Clippage d'anévrisme intracrânien	39.56.99↔	Réparation de vaisseau sanguin avec patch de tissu (plastie), autre
39.51.99↔	Clippage d'anévrisme, autre	39.57.00↔	Réparation de vaisseau sanguin avec patch synthétique (plastie), SAP
39.52.00↔	Autre réparation d'anévrisme, SAP	39.57.10↔	Réparation de vaisseaux de la tête et du cou avec patch synthétique, SAP
39.52.10↔	Autre réparation d'anévrisme de vaisseaux de la tête et du cou, SAP	39.57.11↔	Réparation de vaisseaux intracrâniens avec patch synthétique
39.52.11↔	Autre réparation d'anévrisme de vaisseaux intracrâniens	39.57.12↔	Réparation d'artères extracrâniennes de la tête et du cou avec patch synthétique
39.52.19↔	Autre réparation d'anévrisme de vaisseaux de la tête et du cou, autre	39.57.13↔	Réparation de la veine jugulaire avec patch synthétique
39.52.20↔	Autre réparation d'anévrisme de l'aorte, SAP	39.57.19↔	Réparation de vaisseaux de la tête et du cou avec patch synthétique, autre
39.52.21↔	Autre réparation chirurgicale ouverte d'anévrisme de l'aorte ascendante, de la crosse aortique et de l'aorte thoracique	39.57.20↔	Réparation de vaisseaux du membre supérieur avec patch synthétique, SAP
39.52.22↔	Autre réparation chirurgicale ouverte d'anévrisme de l'aorte abdominale	39.57.21↔	Réparation d'artères du membre supérieur avec patch synthétique
39.52.29↔	Autre réparation d'anévrisme de l'aorte, autre	39.57.22↔	Réparation de la veine sous-clavière, de la veine axillaire et de la veine brachio-céphalique avec patch synthétique
39.53↔	Réparation de fistule artério-veineuse	39.57.23↔	Réparation d'autres veines profondes du membre supérieur avec patch synthétique
39.54.00↔	Opération de réentrée, SAP	39.57.29↔	Réparation de vaisseaux du membre supérieur avec patch synthétique, autre
39.54.10↔	Opération de réentrée, aorte thoracique	39.57.30↔	Réparation de vaisseaux thoraciques avec patch synthétique, SAP
39.54.20↔	Opération de réentrée, aorte abdominale	39.57.31↔	Réparation de l'aorte thoracique avec patch synthétique
39.54.99↔	Opération de réentrée, autre	39.57.32↔	Réparation de la veine pulmonaire avec patch synthétique
39.55↔	Réimplantation de vaisseau rénal aberrant	39.57.33↔	Réparation de la veine cave supérieure avec patch synthétique
39.56.00↔	Réparation de vaisseau sanguin, avec patch de tissu (plastie), SAP	39.57.39↔	Réparation de vaisseaux thoraciques avec patch synthétique, autre
39.56.10↔	Réparation de vaisseaux de la tête et du cou avec patch de tissu, SAP	39.57.40↔	Réparation d'artères abdominales avec patch synthétique, SAP
39.56.11↔	Réparation de vaisseaux intracrâniens avec patch de tissu	39.57.41↔	Réparation de l'aorte abdominale avec patch synthétique
39.56.12↔	Réparation de la veine jugulaire avec patch de tissu	39.57.42↔	Réparation du tronc coeliaque avec patch synthétique
39.56.19↔	Réparation de vaisseaux de la tête et du cou avec patch de tissu, autre	39.57.43↔	Réparation de l'artère gastrique avec patch synthétique
39.56.20↔	Réparation de vaisseaux du membre supérieur avec patch de tissu, SAP	39.57.44↔	Réparation de l'artère hépatique avec patch synthétique
39.56.21↔	Réparation d'artères du membre supérieur avec patch de tissu	39.57.45↔	Réparation de l'artère splénique avec patch synthétique
39.56.22↔	Réparation de la veine sous-clavière, de la veine axillaire et de la veine brachio-céphalique avec patch de tissu	39.57.46↔	Réparation de l'artère rénale avec patch synthétique
39.56.23↔	Réparation d'autres veines profondes du membre supérieur avec patch de tissu	39.57.47↔	Réparation de l'artère mésentérique avec patch synthétique
39.56.29↔	Réparation de vaisseaux du membre supérieur avec patch de tissu, autre	39.57.48↔	Réparation de l'artère iliaque avec patch synthétique
39.56.30↔	Réparation de vaisseaux thoraciques avec patch de tissu, SAP	39.57.49↔	Réparation d'artères abdominales avec patch synthétique, autre
39.56.31↔	Réparation de l'aorte thoracique avec patch de tissu	39.57.50↔	Réparation de veines abdominales avec patch synthétique, SAP
39.56.32↔	Réparation de la veine pulmonaire avec patch de tissu	39.57.51↔	Réparation de la veine cave inférieure avec patch synthétique
		39.57.52↔	Réparation de la veine iliaque avec patch synthétique
		39.57.59↔	Réparation de veines abdominales avec patch synthétique, autre

39.57.60↔	Réparation de vaisseaux du membre inférieur avec patch synthétique, SAP	39.59.89↔	Autre réparation de vaisseaux de membre inférieur, autre
39.57.61↔	Réparation d'artères du membre inférieur avec patch synthétique	39.59.90↔	Autre réparation de vaisseau, plastie de valves veineuses
39.57.62↔	Réparation de la veine fémorale et de la veine poplitée avec patch synthétique	39.75.01↔	Intervention vasculaire percutanée transluminale, autres vaisseaux, ablation de corps étranger par cathéter d'extraction, à panier, etc.
39.57.63↔	Réparation d'autres veines profondes du membre inférieur avec patch synthétique	39.75.10↔	Intervention vasculaire transluminale percutanée, autres vaisseaux, emploi de systèmes de cathéters pour recanalisation d'obstructions totales
39.57.64↔	Réparation de veines superficielles de la cuisse avec patch synthétique	39.75.11↔	Intervention vasculaire transluminale percutanée, autres vaisseaux, thrombectomie à lame rotative
39.57.69↔	Réparation de vaisseaux du membre inférieur avec patch synthétique, autre	39.75.12↔	Intervention vasculaire transluminale percutanée, autres vaisseaux, angioplastie au laser
39.57.99↔	Réparation de vaisseau sanguin avec patch synthétique (plastie), autre	39.75.13↔	Intervention vasculaire transluminale percutanée, autres vaisseaux, emploi de système anti-embolique (vaisseau périphériques ou viscéraux)
39.58↔	Réparation de vaisseau sanguin, avec patch de type non précisé	39.75.14↔	Intervention vasculaire transluminale percutanée, autres vaisseaux, athérectomie
39.59.10↔	Transposition d'artères, SAP	39.75.15↔	Intervention vasculaire transluminale percutanée, autres vaisseaux, thrombolyse sélective
39.59.11↔	Transposition d'artère vertébrale extracrânienne	39.75.16↔	Intervention vasculaire transluminale percutanée, autres vaisseaux, thrombolyse sélective, assistance échographique
39.59.12↔	Transposition d'autres artères extracrâniennes de la tête et du cou	39.76.00↔	Intervention endovasculaire transluminale percutanée sur vaisseau(x) (extracrânien(s)) précérébral(aux), SAP
39.59.13↔	Transposition d'artères de membre supérieur	39.76.10↔	Angioplastie percutanée à ballonnet de vaisseau(x) (extracrânien(s)) précérébral(aux)
39.59.14↔	Transposition d'artères thoraciques	39.76.20↔	Angioplastie percutanée de vaisseau(x) (extracrânien(s)) précérébral(aux), système à lame rotative ou multilames
39.59.15↔	Transposition de l'artère gastrique, de l'artère hépatique et de l'artère splénique	39.76.30↔	Angioplastie percutanée au laser de vaisseau(x) (extracrânien(s)) précérébral(aux)
39.59.16↔	Transposition de l'artère rénale	39.76.40↔	Athérectomie percutanée de vaisseau(x) (extracrânien(s)) précérébral(aux)
39.59.17↔	Transposition de l'artère mésentérique	39.76.50↔	Thrombolyse percutanée sélective de vaisseaux extracrâniens de la tête et du cou
39.59.18↔	Transposition d'autres artères viscérales	39.76.60↔	Thrombectomie percutanée de vaisseau(x) (extracrânien(s)) précérébral(aux), SAP
39.59.19↔	Transposition de l'artère iliaque	39.76.61↔	Thrombectomie percutanée à lame rotative de vaisseau(x) (extracrânien(s)) précérébral(aux)
39.59.20↔	Transposition d'autres artères abdominales	39.76.62↔	Thrombectomie percutanée de vaisseau(x) extracrânien(s) assistée par stent
39.59.21↔	Transposition d'artères de membre inférieur	39.76.69↔	Thrombectomie percutanée de vaisseau(x) (extracrânien(s)) précérébral(aux), autre
39.59.29↔	Transposition d'artères, autre	39.76.70↔	Extraction endovasculaire percutanée de corps étranger de vaisseaux extracrâniens de la tête et du cou
39.59.30↔	Autre réparation de vaisseaux de la tête et du cou, SAP	39.76.99↔	Intervention endovasculaire transluminale percutanée sur vaisseau(x) (extracrânien(s)) précérébral(aux), autre
39.59.31↔	Autre réparation de vaisseaux intracrâniens	39.77.00↔	Intervention endovasculaire transluminale percutanée sur vaisseau(x) intracrânien(s), SAP
39.59.32↔	Autre réparation d'artère vertébrale extracrânienne	39.77.09↔	Intervention endovasculaire transluminale percutanée sur vaisseau(x) intracrânien(s), autre
39.59.33↔	Autre réparation d'artères extracrâniennes de la tête et du cou, autre	39.77.10↔	Angioplastie percutanée à ballonnet de vaisseau(x) intracrânien(s)
39.59.34↔	Autre réparation de la veine jugulaire	39.77.20↔	Bladeangioplastie percutanée de vaisseau(x) intracrânien(s)
39.59.39↔	Autre réparation de vaisseaux de la tête et du cou, autre	39.77.30↔	Angioplastie percutanée au laser de vaisseau(x) intracrânien(s)
39.59.40↔	Autre réparation de vaisseaux de membre supérieur, SAP	39.77.40↔	Athérectomie percutanée de vaisseau(x) intracrânien(s)
39.59.41↔	Autre réparation d'artères de membre supérieur	39.77.50↔	Thrombolyse percutanée sélective de vaisseau(x) intracrânien(s)
39.59.42↔	Autre réparation de la veine sous-clavière, de la veine axillaire et de la veine brachio-céphalique	39.77.60↔	Thrombectomie percutanée de vaisseau(x) intracrânien(s), SAP
39.59.48↔	Autre réparation d'autres veines profondes du membre supérieur	39.77.61↔	Thrombectomie percutanée à lame rotative de vaisseau(x) intracrânien(s)
39.59.49↔	Autre réparation de vaisseaux de membre supérieur, autre	39.77.62↔	Thrombectomie percutanée de vaisseau(x) intracrânien(s) assistée par stent
39.59.50↔	Autre réparation de vaisseaux thoraciques, SAP	39.77.69↔	Thrombectomie percutanée de vaisseau(x) intracrânien(s), autre
39.59.51↔	Autre réparation de l'aorte thoracique	39.77.70↔	Extraction endovasculaire percutanée de corps étranger de vaisseau(x) intracrânien(s)
39.59.52↔	Autre réparation de l'artère pulmonaire	39.77.80↔	Spasmolyse intra-artérielle transluminale percutanée lors de vasospasmes cérébrovasculaires
39.59.53↔	Autre réparation d'artères thoraciques, autre	39.8x.00↔	Opération du corps carotidien, du sinus carotidien et d'autres corps vasculaires, SAP
39.59.54↔	Autre réparation de la veine pulmonaire	39.8x.10↔	Exploration du corps carotidien et d'autres corps vasculaires
39.59.55↔	Autre réparation de la veine cave supérieure	39.8x.11↔	Excision du corps carotidien et d'autres corps vasculaires
39.59.59↔	Autre réparation de vaisseaux thoraciques, autre	39.8x.21↔	Révision sans remplacement de générateur d'impulsions pour activation du baroréflexe
39.59.60↔	Autre réparation d'artères abdominales, SAP		
39.59.61↔	Autre réparation de l'aorte abdominale		
39.59.62↔	Autre réparation du tronc coeliaque		
39.59.63↔	Autre réparation de l'artère gastrique		
39.59.64↔	Autre réparation de l'artère hépatique		
39.59.65↔	Autre réparation de l'artère splénique		
39.59.66↔	Autre réparation de l'artère rénale		
39.59.67↔	Autre réparation de l'artère mésentérique		
39.59.68↔	Autre réparation de l'artère iliaque		
39.59.69↔	Autre réparation d'artères abdominales, autre		
39.59.70↔	Autre réparation de veines abdominales, SAP		
39.59.71↔	Autre réparation de la veine cave inférieure		
39.59.72↔	Autre réparation de la veine iliaque		
39.59.79↔	Autre réparation de veines abdominales, autre		
39.59.80↔	Autre réparation de vaisseaux de membre inférieur, SAP		
39.59.81↔	Autre réparation d'artères de membre inférieur		
39.59.82↔	Autre réparation de la veine fémorale		
39.59.83↔	Autre réparation de la veine poplitée		
39.59.88↔	Autre réparation d'autres veines profondes du membre inférieur		

39.8x.22↔	Ablation de générateur d'impulsions pour activation du baroréflexe	39.90.39↔	Insertion de stent(s) extra-long(s) (>10 cm) dans des vaisseaux non cardiaques, autre
39.8x.30↔	Implantation ou remplacement d'électrode(s) pour activation du baroréflexe	39.90.99↔	Insertion de stent(s) vasculaire(s) périphérique(s) sans libération de substance médicamenteuse, autre
39.8x.31↔	Révision sans remplacement d'électrode(s) pour activation du baroréflexe	39.99.10↔	Aortopexie
39.8x.32↔	Ablation d'électrode(s) pour activation du baroréflexe	39.99.20↔	Opérations d'anomalies vasculaires congénitales, SAP
39.8x.99↔	Opération du corps carotidien, du sinus carotidien et d'autres corps vasculaires, autre	39.99.22↔	Opérations d'anomalie congénitale de l'artère ou de la veine pulmonaire ou d'une artère sous-clavière droite rétro-œsophagienne (arteria lusoria)
39.90.00↔	Insertion de stent(s) dans un/des vaisseau(x) périphérique(s) sans libération de substance médicamenteuse, SAP	39.99.23↔	Opérations d'anomalies congénitales de la veine cave
39.90.10↔	Insertion de stent(s) dans des vaisseaux non cardiaques, stents nus	39.99.24↔	Opération et unifocalisation de vaisseaux collatéraux congénitaux
39.90.11↔	Insertion de stent(s) dans des vaisseaux non cardiaques, stents biorésorbables	39.99.30↔	Fermeture par cathéter du canal artériel de Botal, SAP
39.90.12↔	Insertion de stent(s) dans des vaisseaux non cardiaques, stents à grand lumen, SAP	39.99.31↔	Fermeture par cathéter du canal artériel de Botal, avec coil
39.90.13↔	Insertion de stent(s) dans des vaisseaux non cardiaques, stents à grand lumen, non couverts	39.99.32↔	Fermeture par cathéter du canal artériel de Botal, avec obturateur d'Amplatz
39.90.14↔	Insertion de stent(s) dans des vaisseaux non cardiaques, stents à grand lumen, couverts	39.99.38↔	Fermeture par cathéter du canal artériel de Botal, autre
39.90.15↔	Insertion de stent(s) dans des vaisseaux non cardiaques, stents couverts (stentgrafts) dans des vaisseaux sans anévrisme	39.99.39↔	Opérations d'autres anomalies vasculaires congénitales
39.90.16↔	Insertion de stent(s) dans des vaisseaux non cardiaques, stents couverts à surface bioactive	64.98.00↔	Autres opérations du pénis, SAP
39.90.17↔	Insertion de stent(s) vasculaire(s) périphérique(s), stent(s) multicouches	64.98.10↔	Réduction d'un paraphimosis sous narcose
39.90.19↔	Insertion de stent(s) dans des vaisseaux non cardiaques, autres stents	64.98.20↔	Opération de vascularisation ou d'occlusion veineuse (dans la dysfonction érectile)
39.90.30↔	Insertion de stent(s) extra-long(s) (>10 cm) dans des vaisseaux non cardiaques, SAP	64.98.30↔	Opération de shunt du corps caverneux
39.90.31↔	Insertion de stent(s) nus extra-long(s) (>10 cm) dans des vaisseaux non cardiaques	64.98.40↔	Révision de prothèse pénienne interne
39.90.32↔	Insertion de stent(s) couverts extralong(s) (>10 cm) dans des vaisseaux non cardiaques	82.35.00↔	Autre fasciectomy de la main, SAP
		82.35.10↔	Fasciectomy du creux palmaire
		82.35.11↔	Fasciectomy de main et de doigt avec neurolyse
		82.35.12↔	Fasciectomy de main et de doigt avec neurolyse et artériolyse
		82.35.13↔	Fasciectomy de main et de doigt avec arthrolyse
		82.35.99↔	Autre fasciectomy de la main, autre
		82.39.00↔	Autre excision de tissu mou de la main, SAP
		82.39.10↔	Autre excision de tissu mou de la main, excision de gaines tendineuses de la main
		82.39.99↔	Autre excision de tissu mou de la main, autre

procédure F54-4

38.21↔	Biopsie de vaisseau sanguin	39.49.00↔	Autre révision après intervention vasculaire, SAP
39.31.00↔	Suture d'artère, SAP	39.49.10↔	Révision d'anastomose vasculaire
39.31.10↔	Suture d'artère de la tête et du cou, SAP	39.49.20↔	Révision d'implant vasculaire
39.31.11↔	Suture d'artère intracrânienne	39.49.21↔	Remplacement d'implant vasculaire
39.31.19↔	Suture d'artère de la tête et du cou, autre	39.49.22↔	Ablation d'implant vasculaire
39.31.20↔	Suture d'artère du bras, SAP	39.49.30↔	Remplacement de conduit cardiaque
39.31.21↔	Suture de l'artère axillaire	39.49.99↔	Autre révision après intervention vasculaire, autre
39.31.22↔	Suture de l'artère brachiale	39.50.00↔	Angioplastie ou athérectomie d'autre(s) vaisseau(x) non-coronaire(s), SAP
39.31.29↔	Suture d'artère du bras, autre	39.50.10↔	Angioplastie ou athérectomie d'autre(s) vaisseau(x) non-coronaire(s) par ballonnet, SAP
39.31.30↔	Suture d'artère de l'avant-bras	39.50.11↔	Angioplastie ou athérectomie d'autre(s) vaisseau(x) non-coronaire(s) par ballonnet simple
39.31.40↔	Suture d'artère de la main	39.50.12↔	Angioplastie ou athérectomie d'autre(s) vaisseau(x) non-coronaire(s) par ballonnet à lames
39.31.50↔	Suture d'artère du membre inférieur	39.50.13↔	Angioplastie ou athérectomie d'autre(s) vaisseau(x) non-coronaire(s) par ballonnet de cryoplastie
39.31.60↔	Suture de l'aorte, SAP	39.50.14↔	Angioplastie ou athérectomie d'autre(s) vaisseau(x) non-coronaire(s) par ballonnet à élution médicamenteuse
39.31.61↔	Suture de l'aorte thoracique	39.50.19↔	Angioplastie ou athérectomie d'autre(s) vaisseau(x) non-coronaire(s) par autre ballonnet
39.31.62↔	Suture de l'aorte abdominale	39.50.20↔	Angioplastie par laser à lame d'autre(s) vaisseau(x) non-coronaire(s)
39.31.69↔	Suture de l'aorte, autre	39.50.21↔	Angioplastie, thrombectomie d'autre(s) vaisseau(x) non-coronaire(s)
39.31.70↔	Suture d'autres artères thoraciques, SAP	39.50.99↔	Angioplastie ou athérectomie d'autre(s) vaisseau(x) non-coronaire(s), autre
39.31.71↔	Suture de l'artère pulmonaire	39.75.01↔	Intervention vasculaire percutanée transluminale, autres vaisseaux, ablation de corps étranger par cathéter d'extraction, à panier, etc.
39.31.72↔	Suture du tronc brachio-céphalique	39.75.10↔	Intervention vasculaire transluminale percutanée, autres vaisseaux, emploi de systèmes de cathéters pour recanalisation d'obstructions totales
39.31.73↔	Suture de l'artère sous-clavière		
39.31.79↔	Suture d'artères thoraciques, autre		
39.31.80↔	Suture d'artères abdominales, SAP		
39.31.81↔	Suture du tronc coeliaque		
39.31.82↔	Suture de l'artère gastrique		
39.31.83↔	Suture de l'artère hépatique		
39.31.84↔	Suture de l'artère splénique		
39.31.85↔	Suture de l'artère rénale		
39.31.86↔	Suture de l'artère mésentérique		
39.31.87↔	Suture de l'artère lombaire		
39.31.88↔	Suture de l'artère iliaque		
39.31.89↔	Suture d'artères abdominales, autre		
39.31.99↔	Suture d'artère, autre		
39.41↔	Contrôle d'hémorragie après chirurgie vasculaire		

39.75.11↔	Intervention vasculaire transluminale percutanée, autres vaisseaux, thrombectomie à lame rotative	39.90.14↔	Insertion de stent(s) dans des vaisseaux non cardiaques, stents à grand lumen, couverts
39.75.12↔	Intervention vasculaire transluminale percutanée, autres vaisseaux, angioplastie au laser	39.90.15↔	Insertion de stent(s) dans des vaisseaux non cardiaques, stents couverts (stentgrafts) dans des vaisseaux sans anévrisme
39.75.13↔	Intervention vasculaire transluminale percutanée, autres vaisseaux, emploi de système anti-embolique (vaisseaux périphériques ou viscéraux)	39.90.16↔	Insertion de stent(s) dans des vaisseaux non cardiaques, stents couverts à surface bioactive
39.75.14↔	Intervention vasculaire transluminale percutanée, autres vaisseaux, athérectomie	39.90.17↔	Insertion de stent(s) vasculaire(s) périphérique(s), stent(s) multicouches
39.75.15↔	Intervention vasculaire transluminale percutanée, autres vaisseaux, thrombolyse sélective	39.90.19↔	Insertion de stent(s) dans des vaisseaux non cardiaques, autres stents
39.75.16↔	Intervention vasculaire transluminale percutanée, autres vaisseaux, thrombolyse sélective, assistance échographique	39.90.30↔	Insertion de stent(s) extra-long(s) (>10 cm) dans des vaisseaux non cardiaques, SAP
39.90.00↔	Insertion de stent(s) dans un/des vaisseau(x) périphérique(s) sans libération de substance médicamenteuse, SAP	39.90.31↔	Insertion de stent(s) nus extra-long(s) (>10 cm) dans des vaisseaux non cardiaques
39.90.10↔	Insertion de stent(s) dans des vaisseaux non cardiaques, stents nus	39.90.32↔	Insertion de stent(s) couverts extralong(s) (>10 cm) dans des vaisseaux non cardiaques
39.90.11↔	Insertion de stent(s) dans des vaisseaux non cardiaques, stents biorésorbables	39.90.39↔	Insertion de stent(s) extra-long(s) (>10 cm) dans des vaisseaux non cardiaques, autre
39.90.12↔	Insertion de stent(s) dans des vaisseaux non cardiaques, stents à grand lumen, SAP	39.90.99↔	Insertion de stent(s) vasculaire(s) périphérique(s) sans libération de substance médicamenteuse, autre
39.90.13↔	Insertion de stent(s) dans des vaisseaux non cardiaques, stents à grand lumen, non couverts		

procédure F54-5

00.63↔	Insertion percutanée de stent(s) d'artère carotide	39.90.13↔	Insertion de stent(s) dans des vaisseaux non cardiaques, stents à grand lumen, non couverts
00.64↔	Insertion percutanée de stent(s) dans d'autres artères précérébrales (extracrâniennes)	39.90.14↔	Insertion de stent(s) dans des vaisseaux non cardiaques, stents à grand lumen, couverts
00.65.00↔	Insertion percutanée d'autre(s) stent(s) vasculaire(s) intracrânien(s), SAP	39.90.15↔	Insertion de stent(s) dans des vaisseaux non cardiaques, stents couverts (stentgrafts) dans des vaisseaux sans anévrisme
00.65.11↔	Insertion transluminale percutanée de micro-stent(s) vasculaires intracrâniens	39.90.16↔	Insertion de stent(s) dans des vaisseaux non cardiaques, stents couverts à surface bioactive
00.65.99↔	Insertion percutanée d'autre(s) stent(s) vasculaire(s) intracrânien(s), autre	39.90.17↔	Insertion de stent(s) vasculaire(s) périphérique(s), stent(s) multicouches
00.67.00↔	Insertion percutanée de stent(s) dans vaisseau(x) central(aux), SAP	39.90.19↔	Insertion de stent(s) dans des vaisseaux non cardiaques, autres stents
00.67.10↔	Insertion percutanée de stent(s) vasculaire(s) dans la veine cave	39.90.30↔	Insertion de stent(s) extra-long(s) (>10 cm) dans des vaisseaux non cardiaques, SAP
00.67.20↔	Insertion percutanée de stent(s) vasculaire(s) dans la veine porte	39.90.31↔	Insertion de stent(s) nus extra-long(s) (>10 cm) dans des vaisseaux non cardiaques
00.67.99↔	Insertion percutanée de stent(s) dans vaisseau(x) central(aux), autre	39.90.32↔	Insertion de stent(s) couverts extralong(s) (>10 cm) dans des vaisseaux non cardiaques
39.90.00↔	Insertion de stent(s) dans un/des vaisseau(x) périphérique(s) sans libération de substance médicamenteuse, SAP	39.90.39↔	Insertion de stent(s) extra-long(s) (>10 cm) dans des vaisseaux non cardiaques, autre
39.90.10↔	Insertion de stent(s) dans des vaisseaux non cardiaques, stents nus	39.90.99↔	Insertion de stent(s) vasculaire(s) périphérique(s) sans libération de substance médicamenteuse, autre
39.90.11↔	Insertion de stent(s) dans des vaisseaux non cardiaques, stents biorésorbables		
39.90.12↔	Insertion de stent(s) dans des vaisseaux non cardiaques, stents à grand lumen, SAP		

procédure F54-6

00.41‡↔	Intervention sur deux vaisseaux	00.46‡↔	Insertion de deux stents vasculaires
00.42‡↔	Intervention sur trois vaisseaux	00.47‡↔	Insertion de trois stents vasculaires
00.43‡↔	Intervention sur quatre vaisseaux ou plus	00.48‡↔	Insertion de quatre stents vasculaires ou plus
00.44‡↔	Intervention sur bifurcation de vaisseaux sanguins		

procédure F54-7

00.63↔	Insertion percutanée de stent(s) d'artère carotide	39.90.13↔	Insertion de stent(s) dans des vaisseaux non cardiaques, stents à grand lumen, non couverts
00.64↔	Insertion percutanée de stent(s) dans d'autres artères précérébrales (extracrâniennes)	39.90.14↔	Insertion de stent(s) dans des vaisseaux non cardiaques, stents à grand lumen, couverts
39.90.00↔	Insertion de stent(s) dans un/des vaisseau(x) périphérique(s) sans libération de substance médicamenteuse, SAP	39.90.15↔	Insertion de stent(s) dans des vaisseaux non cardiaques, stents couverts (stentgrafts) dans des vaisseaux sans anévrisme
39.90.10↔	Insertion de stent(s) dans des vaisseaux non cardiaques, stents nus	39.90.16↔	Insertion de stent(s) dans des vaisseaux non cardiaques, stents couverts à surface bioactive
39.90.11↔	Insertion de stent(s) dans des vaisseaux non cardiaques, stents biorésorbables	39.90.17↔	Insertion de stent(s) vasculaire(s) périphérique(s), stent(s) multicouches
39.90.12↔	Insertion de stent(s) dans des vaisseaux non cardiaques, stents à grand lumen, SAP	39.90.19↔	Insertion de stent(s) dans des vaisseaux non cardiaques, autres stents

39.90.30↔	Insertion de stent(s) extra-long(s) (>10 cm) dans des vaisseaux non cardiaques, SAP	39.90.39↔	Insertion de stent(s) extra-long(s) (>10 cm) dans des vaisseaux non cardiaques, autre
39.90.31↔	Insertion de stent(s) nus extra-long(s) (>10 cm) dans des vaisseaux non cardiaques	39.90.99↔	Insertion de stent(s) vasculaire(s) périphérique(s) sans libération de substance médicamenteuse, autre
39.90.32↔	Insertion de stent(s) couverts extralongs (>10 cm) dans des vaisseaux non cardiaques		

ADRG F56**Angioplastie coronaire percutanée avec intervention hautement complexe**

Procédure dans le tableau F56-1 et (au moins un(e) procédure dans le tableau F56-2 ou au moins deux procédures dans le tableau F56-3)

DRG F56A**Angioplastie coronaire percutanée avec intervention hautement complexe, avec CC extrêmement sévères**

PCCL > 3

DRG F56B**Angioplastie coronaire percutanée avec intervention hautement complexe****procédure F56-1**

00.66.00↔	Angioplastie coronaire transluminale percutanée [PTCA] ou athérectomie coronaire, SAP	00.66.99↔	Angioplastie coronaire transluminale percutanée [PTCA] ou athérectomie coronaire, autre
00.66.10↔	Fermeture transluminale percutanée de fistule coronaire	36.04↔	Perfusion d'agent thrombolytique dans une artère coronaire
00.66.20↔	Angioplastie coronaire transluminale percutanée [PTCA] à ballonnet, SAP	36.06.00↔	Insertion de stent(s) coronaire(s) sans libération de substance médicamenteuse, SAP
00.66.21↔	Angioplastie coronaire [PTCA] à ballonnet libérant des substances médicamenteuses	36.06.10↔	Insertion de stent(s) coronaire(s) sans libération de substance médicamenteuse, stent(s) biorésorbable(s)
00.66.22↔	Angioplastie coronaire [PTCA] à ballonnet enduit d'anticorps	36.06.11↔	Insertion de stent(s) coronaire(s) sans libération de substance médicamenteuse, auto-expansible(s)
00.66.29↔	Angioplastie coronaire [PTCA] à ballonnet, autre	36.06.99↔	Insertion de stent(s) coronaire(s) sans libération de substance médicamenteuse, autre
00.66.30↔	Angioplastie coronaire transluminale percutanée [PTCA] par l'athérectomie rotative	36.07.00↔	Insertion de stent(s) coronaire(s) à libération de substance médicamenteuse, SAP
00.66.31↔	Angioplastie coronaire transluminale percutanée par angioplastie laser	36.07.10↔	Insertion de stent(s) coronaire(s) à libération de substance médicamenteuse, stent(s) biorésorbable(s)
00.66.32↔	Angioplastie coronaire transluminale percutanée par athérectomie	36.07.11↔	Insertion de stent(s) coronaire(s) avec libération de substance médicamenteuse, auto-expansible(s)
00.66.33↔	Angioplastie coronaire transluminale percutanée par extraction de corps étranger	36.07.99↔	Insertion de stent(s) coronaire(s) à libération de substance médicamenteuse, autre
00.66.35↔	Angioplastie coronaire transluminale percutanée par embolisation sélective	36.09↔	Autre ablation de sténose ou obstruction d'artère coronaire
00.66.36↔	Angioplastie coronaire transluminale percutanée par thrombectomie	36.32↔	Autre revascularisation transmyocardique

procédure F56-2

00.41‡↔	Intervention sur deux vaisseaux	92.27.22↔	Implantation ou insertion d'élément radioactif (brachythérapie par des sources scellées de radionucléides), intracavitaire
00.42‡↔	Intervention sur trois vaisseaux	92.27.23↔	Implantation ou insertion d'élément radioactif (brachythérapie par des sources scellées de radionucléides), intraluminaire
00.43‡↔	Intervention sur quatre vaisseaux ou plus	92.27.30↔	Implantation ou insertion d'élément radioactif (brachythérapie par des sources scellées de radionucléides), vaisseau non spécifié
00.44‡↔	Intervention sur bifurcation de vaisseaux sanguins	92.27.31↔	Implantation ou insertion d'élément radioactif (brachythérapie par des sources scellées de radionucléides), vaisseau coronaire
00.46‡↔	Insertion de deux stents vasculaires	92.27.39↔	Implantation ou insertion d'élément radioactif (brachythérapie par des sources scellées de radionucléides), autre vaisseau
00.47‡↔	Insertion de trois stents vasculaires	92.27.40↔	Implantation ou insertion peropératoires d'élément radioactif (brachythérapie par des sources scellées de radionucléides)
00.48‡↔	Insertion de quatre stents vasculaires ou plus	92.27.70↔	Moulages radioactifs, SAP
92.27.00↔	Implantation ou insertion d'élément radioactif (brachythérapie par des sources scellées de radionucléides), surface corporelle, site d'application autre ou non spécifié	92.27.71↔	Moulages radioactifs: construction et application de moulage radioactif superficiel
92.27.10↔	Implantation ou insertion d'élément radioactif (brachythérapie par des sources scellées de radionucléides), organes génitaux féminins, SAP	92.27.72↔	Moulages radioactifs: construction et pose d'applicateur non utilisé sur la surface corporelle
92.27.11↔	Implantation ou insertion d'élément radioactif (brachythérapie par des sources scellées de radionucléides), intra-utérine	92.27.73↔	Moulages radioactifs: construction et pose d'applicateur oculaire
92.27.12↔	Implantation ou insertion d'élément radioactif (brachythérapie par des sources scellées de radionucléides), intravaginale	92.27.79↔	Autres moulages radioactifs
92.27.13↔	Implantation ou insertion d'élément radioactif (brachythérapie par des sources scellées de radionucléides), intra-utérine et intravaginale combinée		
92.27.21↔	Implantation ou insertion d'élément radioactif (brachythérapie par des sources scellées de radionucléides), surface corporelle		

procédure F56-3

36.06.00↔	Insertion de stent(s) coronaire(s) sans libération de substance médicamenteuse, SAP	36.07.00↔	Insertion de stent(s) coronaire(s) à libération de substance médicamenteuse, SAP
36.06.10↔	Insertion de stent(s) coronaire(s) sans libération de substance médicamenteuse, stent(s) biorésorbable(s)	36.07.10↔	Insertion de stent(s) coronaire(s) à libération de substance médicamenteuse, stent(s) biorésorbable(s)
36.06.11↔	Insertion de stent(s) coronaire(s) sans libération de substance médicamenteuse, auto-expansible(s)	36.07.11↔	Insertion de stent(s) coronaire(s) avec libération de substance médicamenteuse, auto-expansible(s)
36.06.99↔	Insertion de stent(s) coronaire(s) sans libération de substance médicamenteuse, autre	36.07.99↔	Insertion de stent(s) coronaire(s) à libération de substance médicamenteuse, autre

ADRG F57**Angioplastie coronaire percutanée avec intervention complexe**

Procédure dans le tableau F57-1 et procédure dans le tableau F57-2

DRG F57A**Angioplastie coronaire percutanée avec intervention complexe, avec CC extrêmement sévères**

PCCL > 3

DRG F57B**Angioplastie coronaire percutanée avec intervention complexe****procédure F57-1**

00.66.00↔	Angioplastie coronaire transluminale percutanée [PTCA] ou athérectomie coronaire, SAP	00.66.99↔	Angioplastie coronaire transluminale percutanée [PTCA] ou athérectomie coronaire, autre
00.66.10↔	Fermeture transluminale percutanée de fistule coronaire	36.04↔	Perfusion d'agent thrombolytique dans une artère coronaire
00.66.20↔	Angioplastie coronaire transluminale percutanée [PTCA] à ballonnet, SAP	36.06.00↔	Insertion de stent(s) coronaire(s) sans libération de substance médicamenteuse, SAP
00.66.21↔	Angioplastie coronaire [PTCA] à ballonnet libérant des substances médicamenteuses	36.06.10↔	Insertion de stent(s) coronaire(s) sans libération de substance médicamenteuse, stent(s) biorésorbable(s)
00.66.22↔	Angioplastie coronaire [PTCA] à ballonnet enduit d'anticorps	36.06.11↔	Insertion de stent(s) coronaire(s) sans libération de substance médicamenteuse, auto-expansible(s)
00.66.29↔	Angioplastie coronaire [PTCA] à ballonnet, autre	36.06.99↔	Insertion de stent(s) coronaire(s) sans libération de substance médicamenteuse, autre
00.66.30↔	Angioplastie coronaire transluminale percutanée [PTCA] par l'athérectomie rotative	36.07.00↔	Insertion de stent(s) coronaire(s) à libération de substance médicamenteuse, SAP
00.66.31↔	Angioplastie coronaire transluminale percutanée par angioplastie laser	36.07.10↔	Insertion de stent(s) coronaire(s) à libération de substance médicamenteuse, stent(s) biorésorbable(s)
00.66.32↔	Angioplastie coronaire transluminale percutanée par athérectomie	36.07.11↔	Insertion de stent(s) coronaire(s) avec libération de substance médicamenteuse, auto-expansible(s)
00.66.33↔	Angioplastie coronaire transluminale percutanée par extraction de corps étranger	36.07.99↔	Insertion de stent(s) coronaire(s) à libération de substance médicamenteuse, autre
00.66.35↔	Angioplastie coronaire transluminale percutanée par embolisation sélective	36.09↔	Autre ablation de sténose ou obstruction d'artère coronaire
00.66.36↔	Angioplastie coronaire transluminale percutanée par thrombectomie	36.32↔	Autre revascularisation transmyocardique

procédure F57-2

36.06.00↔	Insertion de stent(s) coronaire(s) sans libération de substance médicamenteuse, SAP	36.07.00↔	Insertion de stent(s) coronaire(s) à libération de substance médicamenteuse, SAP
36.06.10↔	Insertion de stent(s) coronaire(s) sans libération de substance médicamenteuse, stent(s) biorésorbable(s)	36.07.10↔	Insertion de stent(s) coronaire(s) à libération de substance médicamenteuse, stent(s) biorésorbable(s)
36.06.11↔	Insertion de stent(s) coronaire(s) sans libération de substance médicamenteuse, auto-expansible(s)	36.07.11↔	Insertion de stent(s) coronaire(s) avec libération de substance médicamenteuse, auto-expansible(s)
36.06.99↔	Insertion de stent(s) coronaire(s) sans libération de substance médicamenteuse, autre	36.07.99↔	Insertion de stent(s) coronaire(s) à libération de substance médicamenteuse, autre

ADRG F58**Autre angioplastie coronaire percutanée**

Procédure dans le tableau F58-1

DRG F58Z**Autre angioplastie coronaire percutanée**

procédure F58-1

00.66.00↔	Angioplastie coronaire transluminale percutanée [PTCA] ou athérectomie coronaire, SAP	00.66.99↔	Angioplastie coronaire transluminale percutanée [PTCA] ou athérectomie coronaire, autre
00.66.10↔	Fermeture transluminale percutanée de fistule coronaire	36.04↔	Perfusion d'agent thrombolytique dans une artère coronaire
00.66.20↔	Angioplastie coronaire transluminale percutanée [PTCA] à ballonnet, SAP	36.06.00↔	Insertion de stent(s) coronaire(s) sans libération de substance médicamenteuse, SAP
00.66.21↔	Angioplastie coronaire [PTCA] à ballonnet libérant des substances médicamenteuses	36.06.10↔	Insertion de stent(s) coronaire(s) sans libération de substance médicamenteuse, stent(s) biorésorbable(s)
00.66.22↔	Angioplastie coronaire [PTCA] à ballonnet enduit d'anticorps	36.06.11↔	Insertion de stent(s) coronaire(s) sans libération de substance médicamenteuse, auto-expansible(s)
00.66.29↔	Angioplastie coronaire [PTCA] à ballonnet, autre	36.06.99↔	Insertion de stent(s) coronaire(s) sans libération de substance médicamenteuse, autre
00.66.30↔	Angioplastie coronaire transluminale percutanée [PTCA] par l'athérectomie rotative	36.07.00↔	Insertion de stent(s) coronaire(s) à libération de substance médicamenteuse, SAP
00.66.31↔	Angioplastie coronaire transluminale percutanée par angioplastie laser	36.07.10↔	Insertion de stent(s) coronaire(s) à libération de substance médicamenteuse, stent(s) biorésorbable(s)
00.66.32↔	Angioplastie coronaire transluminale percutanée par athérectomie	36.07.11↔	Insertion de stent(s) coronaire(s) avec libération de substance médicamenteuse, auto-expansible(s)
00.66.33↔	Angioplastie coronaire transluminale percutanée par extraction de corps étranger	36.07.99↔	Insertion de stent(s) coronaire(s) à libération de substance médicamenteuse, autre
00.66.35↔	Angioplastie coronaire transluminale percutanée par embolisation sélective	36.09↔	Autre ablation de sténose ou obstruction d'artère coronaire
00.66.36↔	Angioplastie coronaire transluminale percutanée par thrombectomie	36.32↔	Autre revascularisation transmyocardique

ADRG F59**Interventions vasculaires complexes ou moyennement complexes**

Au moins un(e) procédure dans le tableau F59-1 ou procédure dans le tableau F59-2

DRG F59A**Interventions vasculaires complexes ou moyennement complexes avec CC extrêmement sévères**

PCCL > 3

DRG F59B**Interventions vasculaires complexes ou moyennement complexes, âge < 16 ans**

Âge < 16 années

DRG F59C**Interventions vasculaires complexes ou moyennement complexes, interventions bilatérales ou combinées, âge > 15 ans**

Au moins deux procédures dans le tableau F59-3 ou Beidseitige Prozedur dans le tableau F59-3

DRG F59D**Interventions vasculaires complexes ou moyennement complexes, âge > 15 ans****procédure F59-1**

00.55.00↔	Insertion de stent(s) dans vaisseau(x) périphérique(s) à libération de substance médicamenteuse, SAP	01.21↔	Incision et drainage de sinus crânien
00.55.11↔	Insertion de stent(s) dans vaisseau(x) périphérique(s) à libération de substance médicamenteuse, stent(s) à élution médicamenteuse extra-long(s) (>10 cm)	38.01↔	Incision de vaisseaux intracrâniens
00.55.99↔	Insertion de stent(s) dans vaisseau(x) périphérique(s) à libération de substance médicamenteuse, autre	38.06.00↔	Incision d'artères abdominales, SAP
00.63↔	Insertion percutanée de stent(s) d'artère carotide	38.06.10↔	Incision d'artères viscérales, SAP
00.64↔	Insertion percutanée de stent(s) dans d'autres artères précérébrales (extracrâniennes)	38.06.11↔	Incision du tronc coeliaque
00.65.00↔	Insertion percutanée d'autre(s) stent(s) vasculaire(s) intracrânien(s), SAP	38.06.12↔	Incision de l'artère gastrique
00.65.11↔	Insertion transluminale percutanée de micro-stent(s) vasculaires intracrâniens	38.06.13↔	Incision de l'artère hépatique
00.65.99↔	Insertion percutanée d'autre(s) stent(s) vasculaire(s) intracrânien(s), autre	38.06.14↔	Incision de l'artère splénique
00.67.00↔	Insertion percutanée de stent(s) dans vaisseau(x) central(aux), SAP	38.06.15↔	Incision de l'artère rénale
00.67.10↔	Insertion percutanée de stent(s) vasculaire(s) dans la veine cave	38.06.16↔	Incision de l'artère mésentérique
00.67.20↔	Insertion percutanée de stent(s) vasculaire(s) dans la veine porte	38.06.17↔	Incision de l'artère lombaire
00.67.99↔	Insertion percutanée de stent(s) dans vaisseau(x) central(aux), autre	38.06.18↔	Incision de l'artère iliaque
		38.06.19↔	Incision d'artères viscérales, autre
		38.06.99↔	Incision d'artères abdominales, autre
		38.07.00↔	Incision de veines abdominales, SAP
		38.07.10↔	Incision de veines abdominales profondes, SAP
		38.07.11↔	Incision de la veine cave inférieure
		38.07.12↔	Incision de la veine iliaque
		38.07.19↔	Incision de veines abdominales profondes, autre
		38.07.99↔	Incision de veines abdominales, autre
		38.10↔	Endartériectomie, site non précisé
		38.11↔	Endartériectomie de vaisseaux intracrâniens

38.12↔	Endartériectomie d'autres vaisseaux de la tête et du cou	38.63.29↔	Autre excision de veines de membre supérieur, autre
38.13↔	Endartériectomie de vaisseaux de membre supérieur	38.63.99↔	Autre excision de vaisseaux de membre supérieur, autre
38.16.00↔	Endartériectomie d'artères abdominales, SAP	38.64.00↔	Autre excision de l'aorte, SAP
38.16.10↔	Endartériectomie d'artères viscérales, SAP	38.64.10↔	Autre excision de l'aorte thoracique
38.16.11↔	Endartériectomie du tronc coeliaque	38.64.20↔	Autre excision de l'aorte abdominale
38.16.12↔	Endartériectomie de l'artère gastrique	38.64.99↔	Autre excision de l'aorte, autre
38.16.13↔	Endartériectomie de l'artère hépatique	38.65.00↔	Autre excision de vaisseaux thoraciques, SAP
38.16.14↔	Endartériectomie de l'artère splénique	38.65.10↔	Autre excision d'artères thoraciques
38.16.15↔	Endartériectomie de l'artère rénale	38.65.20↔	Autre excision de veines thoraciques, SAP
38.16.16↔	Endartériectomie de l'artère mésentérique	38.65.21↔	Autre excision de la veine cave supérieure
38.16.17↔	Endartériectomie de l'artère lombaire	38.65.22↔	Autre excision d'autres veines thoraciques profondes
38.16.18↔	Endartériectomie de l'artère iliaque	38.65.29↔	Autre excision de veines thoraciques, autre
38.16.19↔	Endartériectomie d'artères viscérales, autre	38.65.99↔	Autre excision de vaisseaux thoraciques, autre
38.16.99↔	Endartériectomie d'artères abdominales, autre	38.66.00↔	Autre excision d'artères abdominales, SAP
38.18.00↔	Endartériectomie de vaisseaux de membre inférieur, SAP	38.66.10↔	Autre excision d'artères viscérales, SAP
38.18.10↔	Endartériectomie de l'artère fémorale (commune) (superficielle)	38.66.11↔	Autre excision du tronc coeliaque
38.18.11↔	Endartériectomie de l'artère fémorale profonde	38.66.12↔	Autre excision de l'artère gastrique
38.18.12↔	Endartériectomie de l'artère poplitée	38.66.13↔	Autre excision de l'artère hépatique
38.18.99↔	Endartériectomie de vaisseaux de membre inférieur, autre	38.66.14↔	Autre excision de l'artère splénique
38.21↔	Biopsie de vaisseau sanguin	38.66.15↔	Autre excision de l'artère rénale
38.32.00↔	Résection d'autres vaisseaux de la tête et du cou, avec anastomose, SAP	38.66.16↔	Autre excision de l'artère mésentérique
38.32.10↔	Résection d'artères extracrâniennes de la tête et du cou, avec anastomose	38.66.17↔	Autre excision de l'artère lombaire
38.32.20↔	Résection de veines extracrâniennes de la tête et du cou, avec anastomose, SAP	38.66.18↔	Autre excision de l'artère iliaque
38.32.21↔	Résection de la veine jugulaire, avec anastomose	38.66.19↔	Autre excision d'artères viscérales, autre
38.32.22↔	Résection de veines extracrâniennes superficielles de la tête et du cou, avec anastomose	38.66.99↔	Autre excision d'artères abdominales, autre
38.32.99↔	Résection d'autres vaisseaux de la tête et du cou, avec anastomose, autre	38.67.00↔	Autre excision de veines abdominales, SAP
38.33.00↔	Résection de vaisseaux de membre supérieur avec anastomose, SAP	38.67.10↔	Autre excision de veines abdominales profondes, SAP
38.33.10↔	Résection d'artères de membre supérieur avec anastomose, SAP	38.67.11↔	Autre excision de la veine cave inférieure
38.33.11↔	Résection d'artères de membre supérieur avec anastomose	38.67.12↔	Autre excision de la veine iliaque
38.33.12↔	Résection de l'artère cubitale, avec anastomose	38.67.19↔	Autre excision de veines abdominales profondes, autre
38.33.13↔	Résection d'autres artères de l'avant-bras, avec anastomose	38.67.99↔	Autre excision de veines abdominales, autre
38.33.14↔	Résection d'artères de la main, avec anastomose	38.68.00↔	Autre excision d'artères de membre inférieur, SAP
38.33.20↔	Résection de veines de membre supérieur, avec anastomose, SAP	38.68.10↔	Autre excision d'artères de la cuisse
38.33.21↔	Résection de la veine axillaire, avec anastomose	38.68.20↔	Autre excision d'artères de la jambe et du pied
38.33.22↔	Résection d'autres veines profondes de membre supérieur, avec anastomose	38.68.99↔	Autre excision d'artères de membre inférieur, autre
38.33.23↔	Résection de veines superficielles de membre supérieur, avec anastomose	38.7x.10↔	Interruption de la veine cave, par chirurgie ouverte, SAP
38.33.99↔	Résection de vaisseaux de membre supérieur avec anastomose, autre	38.7x.11↔	Insertion d'un filtre antiembolique dans la veine cave, par chirurgie ouverte
38.42↔	Résection d'autres vaisseaux de la tête et du cou, avec remplacement	38.7x.12↔	Ablation d'un filtre antiembolique dans la veine cave, par chirurgie ouverte
38.43.00↔	Résection de vaisseaux de membre supérieur, avec remplacement, SAP	38.7x.13↔	Ligature ou plicature de la veine cave, par chirurgie ouverte
38.43.10↔	Résection d'artères de membre supérieur, avec remplacement	38.7x.19↔	Interruption de la veine cave, par chirurgie ouverte, autre
38.43.11↔	Résection de l'artère axillaire, avec remplacement	38.81↔	Autre occlusion chirurgicale de vaisseaux intracrâniens
38.43.20↔	Résection de veines de membre supérieur, avec remplacement, SAP	38.82.00↔	Autre occlusion chirurgicale de vaisseaux de la tête et du cou, SAP
38.43.21↔	Résection de la veine axillaire, avec remplacement	38.82.10↔	Autre occlusion chirurgicale d'artères extracrâniennes de la tête et du cou
38.43.28↔	Résection d'autres veines profondes de membre supérieur, avec remplacement	38.82.20↔	Autre occlusion chirurgicale de veines extracrâniennes de la tête et du cou, SAP
38.43.29↔	Résection de veines de membre supérieur, avec remplacement, autre	38.82.21↔	Autre occlusion chirurgicale de la veine jugulaire
38.43.99↔	Résection de vaisseaux de membre supérieur, avec remplacement, autre	38.82.22↔	Autre occlusion chirurgicale d'autres veines extracrâniennes profondes de la tête et du cou
38.61↔	Autre excision de vaisseaux intracrâniens	38.82.29↔	Autre occlusion chirurgicale de veines extracrâniennes de la tête et du cou, autre
38.62↔	Autre excision de vaisseaux de la tête et du cou	38.82.99↔	Autre occlusion chirurgicale de vaisseaux de la tête et du cou, autre
38.63.00↔	Autre excision de vaisseaux de membre supérieur, SAP	38.83.11↔	Autre occlusion chirurgicale d'artères de la main
38.63.10↔	Autre excision d'artères de membre supérieur, SAP	38.83.19↔	Autre occlusion chirurgicale d'autres artères de membre supérieur
38.63.11↔	Autre excision d'artères de la main	38.83.21↔	Autre occlusion chirurgicale de veines profondes de membre supérieur
38.63.19↔	Autre excision d'artères de membre supérieur, autre	38.84.00↔	Autre occlusion chirurgicale de l'aorte, SAP
38.63.20↔	Autre excision de veines de membre supérieur, SAP	38.84.10↔	Autre occlusion chirurgicale de l'aorte thoracique
38.63.21↔	Autre excision de veines profondes de membre supérieur	38.84.20↔	Autre occlusion chirurgicale de l'aorte abdominale
		38.84.31↔	Ligature du canal artériel persistant
		38.84.99↔	Autre occlusion chirurgicale de l'aorte, autre
		38.85.00↔	Autre occlusion chirurgicale d'autres vaisseaux thoraciques, SAP
		38.85.10↔	Autre occlusion chirurgicale d'autres artères thoraciques, SAP
		38.85.11↔	Autre occlusion chirurgicale de l'artère sous-clavière
		38.85.12↔	Autre occlusion chirurgicale de l'artère pulmonaire

38.85.13↔	Autre occlusion chirurgicale du tronc brachio-céphalique	39.31.00↔	Suture d'artère, SAP
38.85.19↔	Autre occlusion chirurgicale d'autres artères thoraciques, autre	39.31.10↔	Suture d'artère de la tête et du cou, SAP
38.85.20↔	Autre occlusion chirurgicale de veines thoraciques, SAP	39.31.11↔	Suture d'artère intracrânienne
38.85.21↔	Autre occlusion chirurgicale de la veine cave supérieure	39.31.19↔	Suture d'artère de la tête et du cou, autre
38.85.22↔	Autre occlusion chirurgicale de la veine pulmonaire	39.31.20↔	Suture d'artère du bras, SAP
38.85.23↔	Autre occlusion chirurgicale de la veine sous-clavière	39.31.21↔	Suture de l'artère axillaire
38.85.28↔	Autre occlusion chirurgicale d'autres veines thoraciques profondes	39.31.22↔	Suture de l'artère brachiale
38.85.29↔	Autre occlusion chirurgicale de veines thoraciques, autre	39.31.29↔	Suture d'artère du bras, autre
38.85.99↔	Autre occlusion chirurgicale d'autres vaisseaux thoraciques, autre	39.31.30↔	Suture d'artère de l'avant-bras
38.86.00↔	Autre occlusion chirurgicale d'artères abdominales, SAP	39.31.40↔	Suture d'artère de la main
38.86.10↔	Autre occlusion chirurgicale d'artères viscérales, SAP	39.31.50↔	Suture d'artère du membre inférieur
38.86.11↔	Autre occlusion chirurgicale du tronc coeliaque	39.31.60↔	Suture de l'aorte, SAP
38.86.12↔	Autre occlusion chirurgicale de l'artère gastrique	39.31.61↔	Suture de l'aorte thoracique
38.86.13↔	Autre occlusion chirurgicale de l'artère hépatique	39.31.62↔	Suture de l'aorte abdominale
38.86.14↔	Autre occlusion chirurgicale de l'artère splénique	39.31.69↔	Suture de l'aorte, autre
38.86.15↔	Autre occlusion chirurgicale de l'artère rénale	39.31.70↔	Suture d'autres artères thoraciques, SAP
38.86.16↔	Autre occlusion chirurgicale de l'artère mésentérique	39.31.71↔	Suture de l'artère pulmonaire
38.86.17↔	Autre occlusion chirurgicale de l'artère iliaque	39.31.72↔	Suture du tronc brachio-céphalique
38.86.19↔	Autre occlusion chirurgicale d'artères viscérales, autre	39.31.73↔	Suture de l'artère sous-clavière
38.86.99↔	Autre occlusion chirurgicale d'artères abdominales, autre	39.31.79↔	Suture d'artères thoraciques, autre
38.87.00↔	Autre occlusion chirurgicale de veines abdominales, SAP	39.31.80↔	Suture d'artères abdominales, SAP
38.87.10↔	Autre occlusion chirurgicale de veines abdominales profondes, SAP	39.31.81↔	Suture du tronc coeliaque
38.87.11↔	Autre occlusion chirurgicale de la veine cave inférieure	39.31.82↔	Suture de l'artère gastrique
38.87.12↔	Autre occlusion chirurgicale des veines iliaques commune et interne	39.31.83↔	Suture de l'artère hépatique
38.87.19↔	Autre occlusion chirurgicale de veines abdominales profondes, autre	39.31.84↔	Suture de l'artère splénique
38.87.99↔	Autre occlusion chirurgicale de veines abdominales, autre	39.31.85↔	Suture de l'artère rénale
38.88↔	Autre occlusion chirurgicale d'artères de membre inférieur	39.31.86↔	Suture de l'artère mésentérique
39.0x.00↔	Shunt d'artère systémique à pulmonaire, SAP	39.31.87↔	Suture de l'artère lombaire
39.0x.10↔	Anastomose entre artère sous-clavière et artère pulmonaire (Blalock-Taussig)	39.31.88↔	Suture de l'artère iliaque
39.0x.11↔	Anastomose entre aorte et artère pulmonaire droite (Waterston-Cooley)	39.31.89↔	Suture d'artères abdominales, autre
39.0x.12↔	Anastomose entre aorte descendante et artère pulmonaire gauche (Potts-Smith)	39.31.99↔	Suture d'artère, autre
39.0x.13↔	Anastomose entre artère pulmonaire gauche et droite	39.41↔	Contrôle d'hémorragie après chirurgie vasculaire
39.0x.20↔	Shunt prothétique d'artère pulmonaire à aorte, central	39.50.00↔	Angioplastie ou athérectomie d'autre(s) vaisseau(x) non-coronaire(s), SAP
39.0x.21↔	Shunt prothétique d'artère pulmonaire à aorte, périphérique	39.50.10↔	Angioplastie ou athérectomie d'autre(s) vaisseau(x) non-coronaire(s) par ballonnet, SAP
39.0x.23↔	Cerclage (banding) de l'artère pulmonaire	39.50.11↔	Angioplastie ou athérectomie d'autre(s) vaisseau(x) non-coronaire(s) par ballonnet simple
39.0x.24↔	Shunt d'artère systémique à pulmonaire, opération de Damus-Kay-Stansel	39.50.12↔	Angioplastie ou athérectomie d'autre(s) vaisseau(x) non-coronaire(s) par ballonnet à lames
39.0x.99↔	Shunt d'artère systémique à pulmonaire, autre	39.50.13↔	Angioplastie ou athérectomie d'autre(s) vaisseau(x) non-coronaire(s) par ballonnet de cryoplastie
39.10↔	Shunt veineux intra-abdominal, SAP	39.50.14↔	Angioplastie ou athérectomie d'autre(s) vaisseau(x) non-coronaire(s) par ballonnet à élution médicamenteuse
39.11.00↔	Création et révision de shunt portosystémique, TIPSS, SAP	39.50.19↔	Angioplastie ou athérectomie d'autre(s) vaisseau(x) non-coronaire(s) par autre ballonnet
39.11.11↔	Création de shunt portosystémique, recours à l'angioplastie percutanée (à ballonnet)	39.50.20↔	Angioplastie par laser à lame d'autre(s) vaisseau(x) non-coronaire(s)
39.11.12↔	Création de shunt portosystémique, thrombolyse et thrombectomie percutanées	39.50.21↔	Angioplastie, thrombectomie d'autre(s) vaisseau(x) non-coronaire(s)
39.11.13↔	Création de shunt portosystémique, utilisation d'un stent	39.50.99↔	Angioplastie ou athérectomie d'autre(s) vaisseau(x) non-coronaire(s), autre
39.11.21↔	Révision de shunt portosystémique, fermeture percutanée	39.51.00↔	Clippage d'anévrisme, SAP
39.11.22↔	Révision de shunt portosystémique, recours à l'insertion d'un stent	39.51.11↔	Clippage d'anévrisme intracrânien
39.11.23↔	Révision de shunt portosystémique avec thrombectomie et thrombolyse percutanées	39.51.99↔	Clippage d'anévrisme, autre
39.11.24↔	Révision de shunt portosystémique avec réduction percutanée du diamètre d'un shunt portosystémique existant	39.52.00↔	Autre réparation d'anévrisme, SAP
39.11.99↔	Création et révision de shunt portosystémique, TIPSS, autre	39.52.10↔	Autre réparation d'anévrisme de vaisseaux de la tête et du cou, SAP
39.19↔	Shunt veineux intra-abdominal, autre	39.52.11↔	Autre réparation d'anévrisme de vaisseaux intracrâniens
39.27.00↔	Fistule artério-veineuse pour hémodialyse, SAP	39.52.19↔	Autre réparation d'anévrisme de vaisseaux de la tête et du cou, autre
39.27.09↔	Fistule artério-veineuse pour hémodialyse, autre	39.52.20↔	Autre réparation d'anévrisme de l'aorte, SAP
39.27.10↔	Mise en place d'une fistule artério-veineuse pour hémodialyse	39.52.21↔	Autre réparation chirurgicale ouverte d'anévrisme de l'aorte ascendante, de la crosse aortique et de l'aorte thoracique
39.27.11↔	Mise en place d'une fistule artério-veineuse avec matériel allogène ou alloplastique pour hémodialyse	39.52.22↔	Autre réparation chirurgicale ouverte d'anévrisme de l'aorte abdominale
39.27.12↔	Mise en place d'une fistule AV à l'aide d'une prothèse hybride à deux composants, implantation transluminale percutanée du composant veineux, ainsi qu'implantation du greffon artériel par chirurgie ouverte	39.52.29↔	Autre réparation d'anévrisme de l'aorte, autre
		39.53↔	Réparation de fistule artério-veineuse
		39.54.00↔	Opération de réentrée, SAP
		39.54.10↔	Opération de réentrée, aorte thoracique
		39.54.20↔	Opération de réentrée, aorte abdominale

39.54.99↔	Opération de réentrée, autre	39.57.30↔	Réparation de vaisseaux thoraciques avec patch synthétique, SAP
39.55↔	Réimplantation de vaisseau rénal aberrant	39.57.31↔	Réparation de l'aorte thoracique avec patch synthétique
39.56.00↔	Réparation de vaisseau sanguin, avec patch de tissu (plastie), SAP	39.57.32↔	Réparation de la veine pulmonaire avec patch synthétique
39.56.10↔	Réparation de vaisseaux de la tête et du cou avec patch de tissu, SAP	39.57.33↔	Réparation de la veine cave supérieure avec patch synthétique
39.56.11↔	Réparation de vaisseaux intracrâniens avec patch de tissu	39.57.39↔	Réparation de vaisseaux thoraciques avec patch synthétique, autre
39.56.12↔	Réparation de la veine jugulaire avec patch de tissu	39.57.40↔	Réparation d'artères abdominales avec patch synthétique, SAP
39.56.19↔	Réparation de vaisseaux de la tête et du cou avec patch de tissu, autre	39.57.41↔	Réparation de l'aorte abdominale avec patch synthétique
39.56.20↔	Réparation de vaisseaux du membre supérieur avec patch de tissu, SAP	39.57.42↔	Réparation du tronc coeliaque avec patch synthétique
39.56.21↔	Réparation d'artères du membre supérieur avec patch de tissu	39.57.43↔	Réparation de l'artère gastrique avec patch synthétique
39.56.22↔	Réparation de la veine sous-clavière, de la veine axillaire et de la veine brachio-céphalique avec patch de tissu	39.57.44↔	Réparation de l'artère hépatique avec patch synthétique
39.56.23↔	Réparation d'autres veines profondes du membre supérieur avec patch de tissu	39.57.45↔	Réparation de l'artère splénique avec patch synthétique
39.56.29↔	Réparation de vaisseaux du membre supérieur avec patch de tissu, autre	39.57.46↔	Réparation de l'artère rénale avec patch synthétique
39.56.30↔	Réparation de vaisseaux thoraciques avec patch de tissu, SAP	39.57.47↔	Réparation de l'artère mésentérique avec patch synthétique
39.56.31↔	Réparation de l'aorte thoracique avec patch de tissu	39.57.48↔	Réparation de l'artère iliaque avec patch synthétique
39.56.32↔	Réparation de la veine pulmonaire avec patch de tissu	39.57.49↔	Réparation d'artères abdominales avec patch synthétique, autre
39.56.33↔	Réparation de la veine cave supérieure avec patch de tissu	39.57.50↔	Réparation de veines abdominales avec patch synthétique, SAP
39.56.39↔	Réparation de vaisseaux thoraciques avec patch de tissu, autre	39.57.51↔	Réparation de la veine cave inférieure avec patch synthétique
39.56.40↔	Réparation d'artères abdominales avec patch de tissu, SAP	39.57.52↔	Réparation de la veine iliaque avec patch synthétique
39.56.41↔	Réparation de l'aorte abdominale avec patch de tissu	39.57.59↔	Réparation de veines abdominales avec patch synthétique, autre
39.56.42↔	Réparation du tronc coeliaque avec patch de tissu	39.57.60↔	Réparation de vaisseaux du membre inférieur avec patch synthétique, SAP
39.56.43↔	Réparation de l'artère gastrique avec patch de tissu	39.57.61↔	Réparation d'artères du membre inférieur avec patch synthétique
39.56.44↔	Réparation de l'artère hépatique avec patch de tissu	39.57.62↔	Réparation de la veine fémorale et de la veine poplitée avec patch synthétique
39.56.45↔	Réparation de l'artère splénique avec patch de tissu	39.57.63↔	Réparation d'autres veines profondes du membre inférieur avec patch synthétique
39.56.46↔	Réparation de l'artère rénale avec patch de tissu	39.57.64↔	Réparation de veines superficielles de la cuisse avec patch synthétique
39.56.47↔	Réparation de l'artère mésentérique avec patch de tissu	39.57.69↔	Réparation de vaisseaux du membre inférieur avec patch synthétique, autre
39.56.48↔	Réparation de l'artère iliaque avec patch de tissu	39.57.99↔	Réparation de vaisseau sanguin avec patch synthétique (plastie), autre
39.56.49↔	Réparation d'artères abdominales avec patch de tissu, autre	39.58↔	Réparation de vaisseau sanguin, avec patch de type non précisé
39.56.50↔	Réparation de veines abdominales avec patch de tissu, SAP	39.59.10↔	Transposition d'artères, SAP
39.56.51↔	Réparation de la veine cave inférieure avec patch de tissu	39.59.11↔	Transposition d'artère vertébrale extracrânienne
39.56.52↔	Réparation de la veine iliaque avec patch de tissu	39.59.12↔	Transposition d'autres artères extracrâniennes de la tête et du cou
39.56.59↔	Réparation de veines abdominales avec patch de tissu, autre	39.59.13↔	Transposition d'artères de membre supérieur
39.56.60↔	Réparation de vaisseaux du membre inférieur avec patch de tissu, SAP	39.59.14↔	Transposition d'artères thoraciques
39.56.61↔	Réparation d'artères du membre inférieur avec patch de tissu	39.59.15↔	Transposition de l'artère gastrique, de l'artère hépatique et de l'artère splénique
39.56.62↔	Réparation de la veine fémorale et de la veine poplitée avec patch de tissu	39.59.16↔	Transposition de l'artère rénale
39.56.63↔	Réparation d'autres veines profondes du membre inférieur avec patch de tissu	39.59.17↔	Transposition de l'artère mésentérique
39.56.64↔	Réparation de veines superficielles de la cuisse avec patch de tissu	39.59.18↔	Transposition d'autres artères viscérales
39.56.69↔	Réparation de vaisseaux du membre inférieur avec patch de tissu, autre	39.59.19↔	Transposition de l'artère iliaque
39.56.99↔	Réparation de vaisseau sanguin avec patch de tissu (plastie), autre	39.59.20↔	Transposition d'autres artères abdominales
39.57.00↔	Réparation de vaisseau sanguin avec patch synthétique (plastie), SAP	39.59.21↔	Transposition d'artères de membre inférieur
39.57.10↔	Réparation de vaisseaux de la tête et du cou avec patch synthétique, SAP	39.59.29↔	Transposition d'artères, autre
39.57.11↔	Réparation de vaisseaux intracrâniens avec patch synthétique	39.59.30↔	Autre réparation de vaisseaux de la tête et du cou, SAP
39.57.12↔	Réparation d'artères extracrâniennes de la tête et du cou avec patch synthétique	39.59.31↔	Autre réparation de vaisseaux intracrâniens
39.57.13↔	Réparation de la veine jugulaire avec patch synthétique	39.59.32↔	Autre réparation d'artère vertébrale extracrânienne
39.57.19↔	Réparation de vaisseaux de la tête et du cou avec patch synthétique, autre	39.59.33↔	Autre réparation d'artères extracrâniennes de la tête et du cou, autre
39.57.20↔	Réparation de vaisseaux du membre supérieur avec patch synthétique, SAP	39.59.34↔	Autre réparation de la veine jugulaire
39.57.21↔	Réparation d'artères du membre supérieur avec patch synthétique	39.59.39↔	Autre réparation de vaisseaux de la tête et du cou, autre
39.57.22↔	Réparation de la veine sous-clavière, de la veine axillaire et de la veine brachio-céphalique avec patch synthétique	39.59.40↔	Autre réparation de vaisseaux de membre supérieur, SAP
39.57.23↔	Réparation d'autres veines profondes du membre supérieur avec patch synthétique	39.59.41↔	Autre réparation d'artères de membre supérieur
39.57.29↔	Réparation de vaisseaux du membre supérieur avec patch synthétique, autre	39.59.42↔	Autre réparation de la veine sous-clavière, de la veine axillaire et de la veine brachio-céphalique
		39.59.48↔	Autre réparation d'autres veines profondes du membre supérieur
		39.59.49↔	Autre réparation de vaisseaux de membre supérieur, autre
		39.59.50↔	Autre réparation de vaisseaux thoraciques, SAP
		39.59.51↔	Autre réparation de l'aorte thoracique
		39.59.52↔	Autre réparation de l'artère pulmonaire
		39.59.53↔	Autre réparation d'artères thoraciques, autre

39.59.54↔	Autre réparation de la veine pulmonaire	39.77.10↔	Angioplastie percutanée à ballonnet de vaisseau(x) intracrânien(s)
39.59.55↔	Autre réparation de la veine cave supérieure	39.77.20↔	Bladeangioplastie percutanée de vaisseau(x) intracrânien(s)
39.59.59↔	Autre réparation de vaisseaux thoraciques, autre	39.77.30↔	Angioplastie percutanée au laser de vaisseau(x) intracrânien(s)
39.59.60↔	Autre réparation d'artères abdominales, SAP	39.77.40↔	Athérectomie percutanée de vaisseau(x) intracrânien(s)
39.59.61↔	Autre réparation de l'aorte abdominale	39.77.50↔	Thrombolyse percutanée sélective de vaisseau(x) intracrânien(s)
39.59.62↔	Autre réparation du tronc coeliaque	39.77.60↔	Thrombectomie percutanée de vaisseau(x) intracrânien(s), SAP
39.59.63↔	Autre réparation de l'artère gastrique	39.77.61↔	Thrombectomie percutanée à lame rotative de vaisseau(x) intracrânien(s)
39.59.64↔	Autre réparation de l'artère hépatique	39.77.62↔	Thrombectomie percutanée de vaisseau(x) intracrânien(s) assistée par stent
39.59.65↔	Autre réparation de l'artère splénique	39.77.69↔	Thrombectomie percutanée de vaisseau(x) intracrânien(s), autre
39.59.66↔	Autre réparation de l'artère rénale	39.77.70↔	Extraction endovasculaire percutanée de corps étranger de vaisseau(x) intracrânien(s)
39.59.67↔	Autre réparation de l'artère mésentérique	39.77.80↔	Spasmyolyse intra-artérielle transluminale percutanée lors de vasospasmes cérébrovasculaires
39.59.68↔	Autre réparation de l'artère iliaque	39.8x.00↔	Opération du corps carotidien, du sinus carotidien et d'autres corps vasculaires, SAP
39.59.69↔	Autre réparation d'artères abdominales, autre	39.8x.10↔	Exploration du corps carotidien et d'autres corps vasculaires
39.59.70↔	Autre réparation de veines abdominales, SAP	39.8x.11↔	Excision du corps carotidien et d'autres corps vasculaires
39.59.71↔	Autre réparation de la veine cave inférieure	39.8x.21↔	Révision sans remplacement de générateur d'impulsions pour activation du baroréflexe
39.59.72↔	Autre réparation de la veine iliaque	39.8x.22↔	Ablation de générateur d'impulsions pour activation du baroréflexe
39.59.79↔	Autre réparation de veines abdominales, autre	39.8x.30↔	Implantation ou remplacement d'électrode(s) pour activation du baroréflexe
39.59.80↔	Autre réparation de vaisseaux de membre inférieur, SAP	39.8x.31↔	Révision sans remplacement d'électrode(s) pour activation du baroréflexe
39.59.81↔	Autre réparation d'artères de membre inférieur	39.8x.32↔	Ablation d'électrode(s) pour activation du baroréflexe
39.59.82↔	Autre réparation de la veine fémorale	39.8x.99↔	Opération du corps carotidien, du sinus carotidien et d'autres corps vasculaires, autre
39.59.83↔	Autre réparation de la veine poplitée	39.90.00↔	Insertion de stent(s) dans un/des vaisseau(x) périphérique(s) sans libération de substance médicamenteuse, SAP
39.59.88↔	Autre réparation d'autres veines profondes du membre inférieur	39.90.10↔	Insertion de stent(s) dans des vaisseaux non cardiaques, stents nus
39.59.89↔	Autre réparation de vaisseaux de membre inférieur, autre	39.90.11↔	Insertion de stent(s) dans des vaisseaux non cardiaques, stents biorésorbables
39.59.90↔	Autre réparation de vaisseau, plastie de valves veineuses	39.90.12↔	Insertion de stent(s) dans des vaisseaux non cardiaques, stents à grand lumen, SAP
39.75.01↔	Intervention vasculaire percutanée transluminale, autres vaisseaux, ablation de corps étranger par cathéter d'extraction, à panier, etc.	39.90.13↔	Insertion de stent(s) dans des vaisseaux non cardiaques, stents à grand lumen, non couverts
39.75.10↔	Intervention vasculaire transluminale percutanée, autres vaisseaux, emploi de systèmes de cathéters pour recanalisation d'obstructions totales	39.90.14↔	Insertion de stent(s) dans des vaisseaux non cardiaques, stents à grand lumen, couverts
39.75.11↔	Intervention vasculaire transluminale percutanée, autres vaisseaux, thrombectomie à lame rotative	39.90.15↔	Insertion de stent(s) dans des vaisseaux non cardiaques, stents couverts (stentgrafts) dans des vaisseaux sans anévrisme
39.75.12↔	Intervention vasculaire transluminale percutanée, autres vaisseaux, angioplastie au laser	39.90.16↔	Insertion de stent(s) dans des vaisseaux non cardiaques, stents couverts à surface bioactive
39.75.13↔	Intervention vasculaire transluminale percutanée, autres vaisseaux, emploi de système anti-embolique (vaisseaux périphériques ou viscéraux)	39.90.17↔	Insertion de stent(s) vasculaire(s) périphérique(s), stent(s) multicouches
39.75.14↔	Intervention vasculaire transluminale percutanée, autres vaisseaux, athérectomie	39.90.19↔	Insertion de stent(s) dans des vaisseaux non cardiaques, autres stents
39.75.15↔	Intervention vasculaire transluminale percutanée, autres vaisseaux, thrombolyse sélective	39.90.30↔	Insertion de stent(s) extra-long(s) (>10 cm) dans des vaisseaux non cardiaques, SAP
39.75.16↔	Intervention vasculaire transluminale percutanée, autres vaisseaux, thrombolyse sélective, assistance échographique	39.90.31↔	Insertion de stent(s) nus extra-long(s) (>10 cm) dans des vaisseaux non cardiaques
39.76.00↔	Intervention endovasculaire transluminale percutanée sur vaisseau(x) (extracrânien(s)) précérébral(aux), SAP	39.90.32↔	Insertion de stent(s) couverts extralong(s) (>10 cm) dans des vaisseaux non cardiaques
39.76.10↔	Angioplastie percutanée à ballonnet de vaisseau(x) (extracrânien(s)) précérébral(aux)	39.90.39↔	Insertion de stent(s) extra-long(s) (>10 cm) dans des vaisseaux non cardiaques, autre
39.76.20↔	Angioplastie percutanée de vaisseau(x) (extracrânien(s)) précérébral(aux), système à lame rotative ou multilames	39.90.99↔	Insertion de stent(s) vasculaire(s) périphérique(s) sans libération de substance médicamenteuse, autre
39.76.30↔	Angioplastie percutanée au laser de vaisseau(x) (extracrânien(s)) précérébral(aux)	39.99.10↔	Aortopexie
39.76.40↔	Athérectomie percutanée de vaisseau(x) (extracrânien(s)) précérébral(aux)	39.99.20↔	Opérations d'anomalies vasculaires congénitales, SAP
39.76.50↔	Thrombolyse percutanée sélective de vaisseaux extracrâniens de la tête et du cou	39.99.22↔	Opérations d'anomalie congénitale de l'artère ou de la veine pulmonaire ou d'une artère sous-clavière droite rétro-œsophagienne (arteria lusoria)
39.76.60↔	Thrombectomie percutanée de vaisseau(x) (extracrânien(s)) précérébral(aux), SAP	39.99.23↔	Opérations d'anomalies congénitales de la veine cave
39.76.61↔	Thrombectomie percutanée à lame rotative de vaisseau(x) (extracrânien(s)) précérébral(aux)	39.99.24↔	Opération et unifocalisation de vaisseaux collatéraux congénitaux
39.76.62↔	Thrombectomie percutanée de vaisseau(x) extracrânien(s) assistée par stent	39.99.30↔	Fermeture par cathéter du canal artériel de Botal, SAP
39.76.69↔	Thrombectomie percutanée de vaisseau(x) (extracrânien(s)) précérébral(aux), autre	39.99.31↔	Fermeture par cathéter du canal artériel de Botal, avec coil
39.76.70↔	Extraction endovasculaire percutanée de corps étranger de vaisseaux extracrâniens de la tête et du cou		
39.76.99↔	Intervention endovasculaire transluminale percutanée sur vaisseau(x) (extracrânien(s)) précérébral(aux), autre		
39.77.00↔	Intervention endovasculaire transluminale percutanée sur vaisseau(x) intracrânien(s), SAP		
39.77.09↔	Intervention endovasculaire transluminale percutanée sur vaisseau(x) intracrânien(s), autre		

- 39.99.32↔ Fermeture par cathéter du canal artériel de Botal, avec obturateur d'Amplatz
 39.99.38↔ Fermeture par cathéter du canal artériel de Botal, autre

procédure F59-2

- 39.75.20‡↔ Intervention vasculaire transluminale percutanée, autres vaisseaux, ablation par radiofréquence délivrée par cathéter dans l'artère rénale

procédure F59-3

- 00.55.00↔ Insertion de stent(s) dans vaisseau(x) périphérique(s) à libération de substance médicamenteuse, SAP
 00.55.11↔ Insertion de stent(s) dans vaisseau(x) périphérique(s) à libération de substance médicamenteuse, stent(s) à élution médicamenteuse extra-long(s) (>10 cm)
 00.55.99↔ Insertion de stent(s) dans vaisseau(x) périphérique(s) à libération de substance médicamenteuse, autre
 00.63↔ Insertion percutanée de stent(s) d'artère carotide
 00.64↔ Insertion percutanée de stent(s) dans d'autres artères précérébrales (extracrâniennes)
 00.65.00↔ Insertion percutanée d'autre(s) stent(s) vasculaire(s) intracrâniens, SAP
 00.65.11↔ Insertion transluminale percutanée de micro-stent(s) vasculaires intracrâniens
 00.65.99↔ Insertion percutanée d'autre(s) stent(s) vasculaire(s) intracrâniens, autre
 00.67.00↔ Insertion percutanée de stent(s) dans vaisseau(x) central(aux), SAP
 00.67.10↔ Insertion percutanée de stent(s) vasculaire(s) dans la veine cave
 00.67.20↔ Insertion percutanée de stent(s) vasculaire(s) dans la veine porte
 00.67.99↔ Insertion percutanée de stent(s) dans vaisseau(x) central(aux), autre
 38.7x.10↔ Interruption de la veine cave, par chirurgie ouverte, SAP
 38.7x.11↔ Insertion d'un filtre antiembolique dans la veine cave, par chirurgie ouverte
 38.7x.12↔ Ablation d'un filtre antiembolique dans la veine cave, par chirurgie ouverte
 38.7x.13↔ Ligature ou plicature de la veine cave, par chirurgie ouverte
 38.7x.19↔ Interruption de la veine cave, par chirurgie ouverte, autre
 38.83.11↔ Autre occlusion chirurgicale d'artères de la main
 38.83.19↔ Autre occlusion chirurgicale d'autres artères de membre supérieur
 38.83.21↔ Autre occlusion chirurgicale de veines profondes de membre supérieur
 38.86.00↔ Autre occlusion chirurgicale d'artères abdominales, SAP
 38.86.10↔ Autre occlusion chirurgicale d'artères viscérales, SAP
 38.86.11↔ Autre occlusion chirurgicale du tronc coeliaque
 38.86.12↔ Autre occlusion chirurgicale de l'artère gastrique
 38.86.13↔ Autre occlusion chirurgicale de l'artère hépatique
 38.86.14↔ Autre occlusion chirurgicale de l'artère splénique
 38.86.15↔ Autre occlusion chirurgicale de l'artère rénale
 38.86.16↔ Autre occlusion chirurgicale de l'artère mésentérique
 38.86.17↔ Autre occlusion chirurgicale de l'artère iliaque
 38.86.19↔ Autre occlusion chirurgicale d'artères viscérales, autre
 38.86.99↔ Autre occlusion chirurgicale d'artères abdominales, autre
 38.87.00↔ Autre occlusion chirurgicale de veines abdominales, SAP
 38.87.10↔ Autre occlusion chirurgicale de veines abdominales profondes, SAP
 38.87.11↔ Autre occlusion chirurgicale de la veine cave inférieure
 38.87.12↔ Autre occlusion chirurgicale des veines iliaques commune et interne
 38.87.19↔ Autre occlusion chirurgicale de veines abdominales profondes, autre
 38.87.99↔ Autre occlusion chirurgicale de veines abdominales, autre
 39.10↔ Shunt veineux intra-abdominal, SAP
 39.11.00↔ Création et révision de shunt portosystémique, TIPSS, SAP
 39.11.11↔ Création de shunt portosystémique, recours à l'angioplastie percutanée (à ballonnet)
 39.11.12↔ Création de shunt portosystémique, thrombolyse et thrombectomie percutanées
 39.11.13↔ Création de shunt portosystémique, utilisation d'un stent
 39.11.21↔ Révision de shunt portosystémique, fermeture percutanée
 39.11.22↔ Révision de shunt portosystémique, recours à l'insertion d'un stent
 39.11.23↔ Révision de shunt portosystémique avec thrombectomie et thrombolyse percutanées
 39.11.24↔ Révision de shunt portosystémique avec réduction percutanée du diamètre d'un shunt portosystémique existant
 39.11.99↔ Création et révision de shunt portosystémique, TIPSS, autre
 39.19↔ Shunt veineux intra-abdominal, autre
 39.50.00↔ Angioplastie ou athérectomie d'autre(s) vaisseau(x) non-coronaire(s), SAP
 39.50.10↔ Angioplastie ou athérectomie d'autre(s) vaisseau(x) non-coronaire(s) par ballonnet, SAP
 39.50.11↔ Angioplastie ou athérectomie d'autre(s) vaisseau(x) non-coronaire(s) par ballonnet simple
 39.50.12↔ Angioplastie ou athérectomie d'autre(s) vaisseau(x) non-coronaire(s) par ballonnet à élution médicamenteuse
 39.50.13↔ Angioplastie ou athérectomie d'autre(s) vaisseau(x) non-coronaire(s) par ballonnet de cryoplastie
 39.50.14↔ Angioplastie ou athérectomie d'autre(s) vaisseau(x) non-coronaire(s) par ballonnet à élution médicamenteuse
 39.50.19↔ Angioplastie ou athérectomie d'autre(s) vaisseau(x) non-coronaire(s) par autre ballonnet
 39.50.20↔ Angioplastie par laser à lame d'autre(s) vaisseau(x) non-coronaire(s)
 39.50.21↔ Angioplastie, thrombectomie d'autre(s) vaisseau(x) non-coronaire(s)
 39.50.99↔ Angioplastie ou athérectomie d'autre(s) vaisseau(x) non-coronaire(s), autre
 39.75.01↔ Intervention vasculaire percutanée transluminale, autres vaisseaux, ablation de corps étranger par cathéter d'extraction, à panier, etc.
 39.75.10↔ Intervention vasculaire transluminale percutanée, autres vaisseaux, emploi de systèmes de cathéters pour recanalisation d'obstructions totales
 39.75.11↔ Intervention vasculaire transluminale percutanée, autres vaisseaux, thrombectomie à lame rotative
 39.75.12↔ Intervention vasculaire transluminale percutanée, autres vaisseaux, angioplastie au laser
 39.75.13↔ Intervention vasculaire transluminale percutanée, autres vaisseaux, emploi de système anti-embolique (vaisseaux périphériques ou viscéraux)
 39.75.14↔ Intervention vasculaire transluminale percutanée, autres vaisseaux, athérectomie
 39.75.15↔ Intervention vasculaire transluminale percutanée, autres vaisseaux, thrombolyse sélective
 39.75.16↔ Intervention vasculaire transluminale percutanée, autres vaisseaux, thrombolyse sélective, assistance échographique
 39.76.00↔ Intervention endovasculaire transluminale percutanée sur vaisseau(x) (extracrâniens) précérébral(aux), SAP
 39.76.10↔ Angioplastie percutanée à ballonnet de vaisseau(x) (extracrâniens) précérébral(aux)
 39.76.20↔ Angioplastie percutanée de vaisseau(x) (extracrâniens) précérébral(aux), système à lame rotative ou multilames
 39.76.30↔ Angioplastie percutanée au laser de vaisseau(x) (extracrâniens) précérébral(aux)

39.76.40↔	Athérectomie percutanée de vaisseau(x) (extracrânién(s)) précérébral(aux)	39.77.80↔	Spasmyse intra-artérielle transluminale percutanée lors de vasospasmes cérébrovasculaires
39.76.50↔	Thrombolyse percutanée sélective de vaisseaux extracrâniens de la tête et du cou	39.90.00↔	Insertion de stent(s) dans un/des vaisseau(x) périphérique(s) sans libération de substance médicamenteuse, SAP
39.76.60↔	Thrombectomie percutanée de vaisseau(x) (extracrânién(s)) précérébral(aux), SAP	39.90.10↔	Insertion de stent(s) dans des vaisseaux non cardiaques, stents nus
39.76.61↔	Thrombectomie percutanée à lame rotative de vaisseau(x) (extracrânién(s)) précérébral(aux)	39.90.11↔	Insertion de stent(s) dans des vaisseaux non cardiaques, stents biorésorbables
39.76.62↔	Thrombectomie percutanée de vaisseau(x) extracrânién(s) assistée par stent	39.90.12↔	Insertion de stent(s) dans des vaisseaux non cardiaques, stents à grand lumen, SAP
39.76.69↔	Thrombectomie percutanée de vaisseau(x) (extracrânién(s)) précérébral(aux), autre	39.90.13↔	Insertion de stent(s) dans des vaisseaux non cardiaques, stents à grand lumen, non couverts
39.76.70↔	Extraction endovasculaire percutanée de corps étranger de vaisseaux extracrâniens de la tête et du cou	39.90.14↔	Insertion de stent(s) dans des vaisseaux non cardiaques, stents à grand lumen, couverts
39.76.99↔	Intervention endovasculaire transluminale percutanée sur vaisseau(x) (extracrânién(s)) précérébral(aux), autre	39.90.15↔	Insertion de stent(s) dans des vaisseaux non cardiaques, stents couverts (stentgrafts) dans des vaisseaux sans anévrisme
39.77.00↔	Intervention endovasculaire transluminale percutanée sur vaisseau(x) intracrânién(s), SAP	39.90.16↔	Insertion de stent(s) dans des vaisseaux non cardiaques, stents couverts à surface bioactive
39.77.09↔	Intervention endovasculaire transluminale percutanée sur vaisseau(x) intracrânién(s), autre	39.90.17↔	Insertion de stent(s) vasculaire(s) périphérique(s), stent(s) multicouches
39.77.10↔	Angioplastie percutanée à ballonnet de vaisseau(x) intracrânién(s)	39.90.19↔	Insertion de stent(s) dans des vaisseaux non cardiaques, autres stents
39.77.20↔	Bladeangioplastie percutanée de vaisseau(x) intracrânién(s)	39.90.30↔	Insertion de stent(s) extra-long(s) (>10 cm) dans des vaisseaux non cardiaques, SAP
39.77.30↔	Angioplastie percutanée au laser de vaisseau(x) intracrânién(s)	39.90.31↔	Insertion de stent(s) nus extra-long(s) (>10 cm) dans des vaisseaux non cardiaques
39.77.40↔	Athérectomie percutanée de vaisseau(x) intracrânién(s)	39.90.32↔	Insertion de stent(s) couverts extralongs (>10 cm) dans des vaisseaux non cardiaques
39.77.50↔	Thrombolyse percutanée sélective de vaisseau(x) intracrânién(s)	39.90.39↔	Insertion de stent(s) extra-long(s) (>10 cm) dans des vaisseaux non cardiaques, autre
39.77.60↔	Thrombectomie percutanée de vaisseau(x) intracrânién(s), SAP	39.90.99↔	Insertion de stent(s) vasculaire(s) périphérique(s) sans libération de substance médicamenteuse, autre
39.77.61↔	Thrombectomie percutanée à lame rotative de vaisseau(x) intracrânién(s)		
39.77.62↔	Thrombectomie percutanée de vaisseau(x) intracrânién(s) assistée par stent		
39.77.69↔	Thrombectomie percutanée de vaisseau(x) intracrânién(s), autre		
39.77.70↔	Extraction endovasculaire percutanée de corps étranger de vaisseau(x) intracrânién(s)		

ADRG F60**Infarctus du myocarde aigu sans actes diagnostiques cardiologiques invasifs**

Diagnostic principal dans le tableau F60-1

DRG F60A**Infarctus du myocarde aigu sans actes diagnostiques cardiologiques invasifs avec CC extrêmement sévères**

PCCL > 3

DRG F60B**Infarctus du myocarde aigu sans actes diagnostiques cardiologiques invasifs****diagnostic principal F60-1**

I21.0	Infarctus transmural aigu du myocarde, de la paroi antérieure	I21.9	Infarctus aigu du myocarde, sans précision
I21.1	Infarctus transmural aigu du myocarde, de la paroi inférieure	I22.0	Infarctus du myocarde à répétition, de la paroi antérieure
I21.2	Infarctus transmural aigu du myocarde d'autres localisations	I22.1	Infarctus du myocarde à répétition, de la paroi inférieure
I21.3	Infarctus transmural aigu du myocarde, de localisation non précisée	I22.8	Infarctus du myocarde à répétition d'autres localisations
I21.4	Infarctus sous-endocardique aigu du myocarde	I22.9	Infarctus du myocarde à répétition, de localisation non précisée

ADRG F61**Endocardite infectieuse**

Diagnostic principal dans le tableau F61-1

DRG F61A**Endocardite infectieuse avec diagnostic de complication ou procédure de complication**

Diagnostic supplémentaire dans le tableau F61-2 ou Procédures de complications ou diagnostic supplémentaire dans le tableau F61-3

DRG F61B Endocardite infectieuse**diagnostic principal F61-1**

B37.6	Endocardite à Candida {I39.8}	I33.9	Endocardite aiguë, sans précision
I01.1	Endocardite rhumatismale aiguë	I38	Endocardite, valvule non précisée
I33.0	Endocardite infectieuse aiguë et subaiguë		

diagnostic supplémentaire F61-2

I51.4	Myocardite, sans précision	M86.33	Ostéomyélite chronique multiple: Avant-bras cubitus articulation du poignet
I61.0	Hémorragie intracérébrale hémisphérique, sous-corticale	M86.34	Ostéomyélite chronique multiple: Main carpe
I61.1	Hémorragie intracérébrale hémisphérique, corticale	M86.35	Ostéomyélite chronique multiple: Région pelvienne
I61.2	Hémorragie intracérébrale hémisphérique, non précisée	M86.36	Ostéomyélite chronique multiple: Jambe
I61.3	Hémorragie intracérébrale du tronc cérébral	M86.37	Ostéomyélite chronique multiple: Cheville et métatarse
I61.4	Hémorragie intracérébrale cérébelleuse	M86.40	Ostéomyélite chronique avec fistule de drainage: Sièges multiples
I61.5	Hémorragie intracérébrale intraventriculaire		
I61.6	Hémorragie intracérébrale, localisations multiples	M86.41	Ostéomyélite chronique avec fistule de drainage: Région scapulaire
I66.0	Occlusion et sténose de l'artère cérébrale moyenne		
I66.1	Occlusion et sténose de l'artère cérébrale antérieure	M86.42	Ostéomyélite chronique avec fistule de drainage: Bras humérus articulation du coude
I66.2	Occlusion et sténose de l'artère cérébrale postérieure		
I66.3	Occlusion et sténose des artères cérébelleuses	M86.43	Ostéomyélite chronique avec fistule de drainage: Avant-bras cubitus articulation du poignet
I66.4	Occlusion et sténose des artères cérébrales, multiples et bilatérales	M86.44	Ostéomyélite chronique avec fistule de drainage: Main carpe
I66.8	Occlusion et sténose d'une autre artère cérébrale	M86.45	Ostéomyélite chronique avec fistule de drainage: Région pelvienne
I66.9	Occlusion et sténose d'une artère cérébrale, sans précision		
I74.0	Embolie et thrombose de l'aorte abdominale	M86.46	Ostéomyélite chronique avec fistule de drainage: Jambe
I74.1	Embolie et thrombose de parties de l'aorte, autres et non précisées	M86.47	Ostéomyélite chronique avec fistule de drainage: Cheville et métatarse
I74.2	Embolie et thrombose des artères des membres supérieurs		
I74.3	Embolie et thrombose des artères des membres inférieurs	M86.50	Autres ostéomyélites hémotogènes chroniques: Sièges multiples
I74.4	Embolie et thrombose des artères distales, sans précision	M86.51	Autres ostéomyélites hémotogènes chroniques: Région scapulaire
I74.5	Embolie et thrombose de l'artère iliaque		
M86.00	Ostéomyélite hémotogène aiguë: Sièges multiples	M86.52	Autres ostéomyélites hémotogènes chroniques: Bras humérus articulation du coude
M86.01	Ostéomyélite hémotogène aiguë: Région scapulaire	M86.53	Autres ostéomyélites hémotogènes chroniques: Avant-bras cubitus articulation du poignet
M86.02	Ostéomyélite hémotogène aiguë: Bras humérus articulation du coude		
M86.03	Ostéomyélite hémotogène aiguë: Avant-bras cubitus articulation du poignet	M86.54	Autres ostéomyélites hémotogènes chroniques: Main carpe
M86.04	Ostéomyélite hémotogène aiguë: Main carpe	M86.55	Autres ostéomyélites hémotogènes chroniques: Région pelvienne
M86.05	Ostéomyélite hémotogène aiguë: Région pelvienne		
M86.06	Ostéomyélite hémotogène aiguë: Jambe	M86.56	Autres ostéomyélites hémotogènes chroniques: Jambe
M86.07	Ostéomyélite hémotogène aiguë: Cheville et métatarse	M86.57	Autres ostéomyélites hémotogènes chroniques: Cheville et métatarse
M86.08	Ostéomyélite hémotogène aiguë: Autres		
M86.09	Ostéomyélite hémotogène aiguë: Localisations non précisées	M86.60	Autres ostéomyélites chroniques: Sièges multiples
M86.10	Autres ostéomyélites aiguës: Sièges multiples	M86.61	Autres ostéomyélites chroniques: Région scapulaire
M86.11	Autres ostéomyélites aiguës: Région scapulaire	M86.62	Autres ostéomyélites chroniques: Bras humérus articulation du coude
M86.12	Autres ostéomyélites aiguës: Bras humérus articulation du coude		
M86.13	Autres ostéomyélites aiguës: Avant-bras cubitus articulation du poignet	M86.63	Autres ostéomyélites chroniques: Avant-bras cubitus articulation du poignet
M86.14	Autres ostéomyélites aiguës: Main carpe	M86.64	Autres ostéomyélites chroniques: Main carpe
M86.15	Autres ostéomyélites aiguës: Région pelvienne	M86.65	Autres ostéomyélites chroniques: Région pelvienne
M86.16	Autres ostéomyélites aiguës: Jambe	M86.66	Autres ostéomyélites chroniques: Jambe
M86.17	Autres ostéomyélites aiguës: Cheville et métatarse	M86.67	Autres ostéomyélites chroniques: Cheville et métatarse
M86.20	Ostéomyélite subaiguë: Sièges multiples	M86.80	Autres ostéomyélites: Sièges multiples
M86.21	Ostéomyélite subaiguë: Région scapulaire	M86.81	Autres ostéomyélites: Région scapulaire
M86.22	Ostéomyélite subaiguë: Bras humérus articulation du coude	M86.82	Autres ostéomyélites: Bras humérus articulation du coude
M86.23	Ostéomyélite subaiguë: Avant-bras cubitus articulation du poignet	M86.83	Autres ostéomyélites: Avant-bras cubitus articulation du poignet
M86.24	Ostéomyélite subaiguë: Main carpe	M86.84	Autres ostéomyélites: Main carpe
M86.25	Ostéomyélite subaiguë: Région pelvienne	M86.85	Autres ostéomyélites: Région pelvienne
M86.26	Ostéomyélite subaiguë: Jambe	M86.86	Autres ostéomyélites: Jambe
M86.27	Ostéomyélite subaiguë: Cheville et métatarse	M86.87	Autres ostéomyélites: Cheville et métatarse
M86.30	Ostéomyélite chronique multiple: Sièges multiples	M86.90	Ostéomyélite, sans précision: Sièges multiples
M86.31	Ostéomyélite chronique multiple: Région scapulaire	M86.91	Ostéomyélite, sans précision: Région scapulaire
M86.32	Ostéomyélite chronique multiple: Bras humérus articulation du coude	M86.92	Ostéomyélite, sans précision: Bras humérus articulation du coude
		M86.93	Ostéomyélite, sans précision: Avant-bras cubitus articulation du poignet
		M86.94	Ostéomyélite, sans précision: Main carpe
		M86.95	Ostéomyélite, sans précision: Région pelvienne
		M86.96	Ostéomyélite, sans précision: Jambe

M86.97	Ostéomyélite, sans précision: Cheville et métatarse	U80.5	Enterobacter, Citrobacter et Serratia résistants aux carbapénèmes, aux quinolones ou à l'amikacine
T82.7	Infection et réaction inflammatoire dues à d'autres prothèses, implants et greffes cardiaques et vasculaires	U80.6	Pseudomonas aeruginosa et autres non-fermenteurs résistants aux carbapénèmes, aux quinolones, à l'amikacine, au ceftazidime ou à la pipéracilline/tazobactam
U80.00	Staphylocoque doré résistant à l'oxacilline ou à la méticilline [MRSA]	U80.7	Burkholderia et Stenotrophomonas résistants aux quinolones, à l'amikacine, au ceftazidime, à la pipéracilline/tazobactam ou au cotrimoxazole
U80.01	Staphylocoque doré résistant aux glycopeptides, aux quinolones, aux streptogramines ou aux oxazolidinones et non résistant à l'oxacilline ou à la méticilline	U81	Bactéries multirésistantes aux antibiotiques
U80.10	Streptococcus pneumoniae résistant à la pénicilline ou à l'oxacilline	U82.0	Mycobacterium tuberculosis résistant à un ou plusieurs médicaments de première ligne
U80.11	Streptococcus pneumoniae résistant aux macrolides, aux oxazolidinones ou aux streptogramines et non résistant à la pénicilline ou à l'oxacilline	U82.1	Tuberculose multirésistante [MDR-TB]
U80.20	Enterococcus faecalis résistant aux glycopeptides	U82.2	Mycobactéries atypiques ou Nocardia résistantes à un ou plusieurs médicaments de première ligne
U80.21	Enterococcus faecalis résistant aux oxazolidinones ou hautement résistant aux aminoglycosides et non résistant aux glycopeptides	U83	Candida résistants au fluconazole ou au voriconazole
U80.30	Enterococcus faecium résistant aux glycopeptides	U84	Virus de l'Herpès résistants aux virostatiques
U80.31	Enterococcus faecium résistant aux oxazolidinones ou aux streptogramines ou hautement résistant aux aminoglycosides et non résistant au glycopeptides	U85	Virus de l'immunodéficience humaine résistant aux virostatiques ou aux inhibiteurs de protéases
U80.4	Escherichia, Klebsiella et Proteus résistants aux quinolones, aux carbapénèmes, à l'amikacine ou présentant une résistance démontrée à toutes les bêta-lactamines [résistance ESBL]		

diagnostic supplémentaire F61-3

T86.00	Échec d'un transplant de cellules souches hématopoïétiques	T86.51	Nécrose d'une greffe de peau
T86.01	Maladie aiguë du greffon contre l'hôte, stade I et II	T86.52	Rejet/perte d'une greffe de peau
T86.02	Maladie aiguë du greffon contre l'hôte, stade III et IV	T86.59	Autre trouble fonctionnel, échec et rejet non précisé d'une greffe de peau
T86.05	Maladie du greffon contre l'hôte (GVH) chronique, forme légère	T86.81	Echec et rejet d'autres organes et tissus greffés: Greffe de poumon
T86.06	Maladie du greffon contre l'hôte (GVH) chronique, forme modérée	T86.82	Echec et rejet d'autres organes et tissus greffés: Greffe de pancréas
T86.07	Maladie du greffon contre l'hôte (GVH) chronique, forme sévère	T86.83	Echec et rejet d'autres organes et tissus greffés: Greffe de cornée de l'œil
T86.09	Maladie chronique du greffon contre l'hôte, sans précision	T86.88	Echec et rejet d'autres organes et tissus greffés: Autres organes ou tissus greffés
T86.10	Détérioration fonctionnelle aiguë d'une greffe de rein	T86.9	Echec et rejet d'un organe et d'un tissu greffés non précisés
T86.11	Détérioration fonctionnelle chronique d'une greffe de rein	Z94.0	Status post greffe de rein
T86.12	Reprise retardée de la fonction de la greffe	Z94.1	Status post greffe du cœur
T86.19	Trouble fonctionnel, échec et rejet d'une greffe de rein, autre et non précisé	Z94.2	Status post greffe de poumon
T86.2	Echec et rejet d'une greffe de cœur	Z94.3	Status post greffe de cœur et poumon
T86.3	Echec et rejet d'une greffe cœur-poumon	Z94.4	Status post greffe de foie
T86.40	Détérioration fonctionnelle aiguë d'une greffe de foie	Z94.81	Etat consécutif à une transplantation de cellules-souches hématopoïétique avec immunosuppression actuelle
T86.41	Détérioration fonctionnelle chronique d'une greffe de foie		
T86.49	Autre trouble fonctionnel, échec et rejet non précisé d'une greffe de foie		
T86.50	Troubles circulatoires d'une greffe de peau		

ADRG F62 Insuffisance cardiaque et choc

Diagnostic principal dans le tableau F62-1

DRG F62A Insuffisance cardiaque et choc avec CC extrêmement sévères, avec dialyse ou réanimation ou diagnostic de complication

PCCL > 3 et (Dialyse ou procédure dans le tableau F62-3 ou au moins un(e) diagnostic dans le tableau F62-2)

DRG F62B Insuffisance cardiaque et choc avec CC extrêmement sévères

PCCL > 3

DRG F62C Insuffisance cardiaque et choc

diagnostic principal F62-1

111.00	Cardiopathie hypertensive, avec insuffisance cardiaque (congestive): Sans mention de crise hypertensive	I50.01	Insuffisance ventriculaire droite secondaire
111.01	Cardiopathie hypertensive, avec insuffisance cardiaque (congestive): Avec mention de crise hypertensive	I50.11	Insuffisance ventriculaire gauche: Sans symptôme
113.00	Cardionéphropathie hypertensive, avec insuffisance cardiaque (congestive): Sans mention de crise hypertensive	I50.12	Insuffisance ventriculaire gauche: Avec symptôme en cas d'effort important
113.01	Cardionéphropathie hypertensive, avec insuffisance cardiaque (congestive): Avec mention de crise hypertensive	I50.13	Insuffisance ventriculaire gauche: Avec symptôme en cas d'effort léger
113.20	Cardionéphropathie hypertensive, avec insuffisance cardiaque (congestive) et rénale: Sans mention de crise hypertensive	I50.14	Insuffisance ventriculaire gauche: Avec symptôme au repos
113.21	Cardionéphropathie hypertensive, avec insuffisance cardiaque (congestive) et rénale: Avec mention de crise hypertensive	I50.19	Insuffisance ventriculaire gauche: Non précisée
150.00	Insuffisance ventriculaire droite primaire	I50.9	Insuffisance cardiaque, sans précision
		J81	Œdème pulmonaire
		R57.0	Choc cardiogénique

diagnostic F62-2

A01.0	Fièvre typhoïde	B45.7	Cryptococcose disséminée
A01.1	Paratyphoïde A	B46.4	Mucormycose disséminée
A01.2	Paratyphoïde B	B50.8	Autres formes sévères et compliquées de paludisme à Plasmodium falciparum
A01.3	Paratyphoïde C	B51.0	Paludisme à Plasmodium vivax, avec rupture de la rate
A02.1	Septicémie à Salmonella	B52.8	Paludisme à Plasmodium malariae, avec autres complications
A19.0	Tuberculose miliaire aiguë, localisation unique et précisée	B55.0	Leishmaniose viscérale
A19.1	Tuberculose miliaire aiguë, sièges multiples	I46.0	Arrêt cardiaque réanimé avec succès
A19.2	Tuberculose miliaire aiguë, sans précision	I47.2	Tachycardie ventriculaire
A19.8	Autres tuberculoses miliaires	I49.0	Fibrillation et flutter ventriculaires
A19.9	Tuberculose miliaire, sans précision	M02.30	Syndrome oculo-urétéro-synovial [Fiessinger-Leroy-Reiter]: Sièges multiples
A20.7	Peste septicémique	M02.31	Syndrome oculo-urétéro-synovial [Fiessinger-Leroy-Reiter]: Région scapulaire
A21.7	Tularémie généralisée	M02.32	Syndrome oculo-urétéro-synovial [Fiessinger-Leroy-Reiter]: Bras humérus articulation du coude
A22.7	Septicémie charbonneuse	M02.33	Syndrome oculo-urétéro-synovial [Fiessinger-Leroy-Reiter]: Avant-bras cubitus articulation du poignet
A24.0	Morve	M02.34	Syndrome oculo-urétéro-synovial [Fiessinger-Leroy-Reiter]: Main carpe
A24.1	Mélioïdose aiguë et galopante	M02.35	Syndrome oculo-urétéro-synovial [Fiessinger-Leroy-Reiter]: Région pelvienne
A26.7	Septicémie à Erysipelothrix	M02.36	Syndrome oculo-urétéro-synovial [Fiessinger-Leroy-Reiter]: Jambe
A27.0	Leptospirose ictéro-hémorragique [Maladie de Weil]	M02.37	Syndrome oculo-urétéro-synovial [Fiessinger-Leroy-Reiter]: Cheville et métatarse
A32.7	Septicémie listérienne	M02.38	Syndrome oculo-urétéro-synovial [Fiessinger-Leroy-Reiter]: Autres
A39.1	Syndrome de Waterhouse-Friderichsen {E35.1}	M02.39	Syndrome oculo-urétéro-synovial [Fiessinger-Leroy-Reiter]: Localisations non précisées
A39.2	Méningococcémie aiguë	M02.90	Arthrite réactionnelle, sans précision: Sièges multiples
A39.3	Méningococcémie chronique	M02.91	Arthrite réactionnelle, sans précision: Région scapulaire
A39.4	Méningococcémie, sans précision	M02.92	Arthrite réactionnelle, sans précision: Bras humérus articulation du coude
A39.8	Autres infections à méningocoques	M02.93	Arthrite réactionnelle, sans précision: Avant-bras cubitus articulation du poignet
A39.9	Infection méningococcique, sans précision	M02.94	Arthrite réactionnelle, sans précision: Main carpe
A40.0	Septicémie à streptocoques, groupe A	M02.95	Arthrite réactionnelle, sans précision: Région pelvienne
A40.1	Septicémie à streptocoques, groupe B	M02.96	Arthrite réactionnelle, sans précision: Jambe
A40.2	Septicémie à streptocoques, groupe D	M02.97	Arthrite réactionnelle, sans précision: Cheville et métatarse
A40.3	Septicémie à Streptococcus pneumoniae	M02.98	Arthrite réactionnelle, sans précision: Autres
A40.8	Autres septicémies à streptocoques	M02.99	Arthrite réactionnelle, sans précision: Localisations non précisées
A40.9	Septicémie à streptocoques, sans précision	M03.00	Arthrite post-méningococcique {A39.8}: Sièges multiples
A41.0	Septicémie à staphylocoques dorés	M03.01	Arthrite post-méningococcique {A39.8}: Région scapulaire
A41.1	Septicémie à d'autres staphylocoques précisés	M03.02	Arthrite post-méningococcique {A39.8}: Bras humérus articulation du coude
A41.2	Septicémie à staphylocoques non précisés	M03.03	Arthrite post-méningococcique {A39.8}: Avant-bras cubitus articulation du poignet
A41.3	Septicémie à Haemophilus influenzae	M03.04	Arthrite post-méningococcique {A39.8}: Main carpe
A41.4	Septicémie à micro-organismes anaérobies	M03.05	Arthrite post-méningococcique {A39.8}: Région pelvienne
A41.51	Septicémie: escherichia coli [E. coli]	M03.06	Arthrite post-méningococcique {A39.8}: Jambe
A41.52	Septicémie: pseudomonas	M03.07	Arthrite post-méningococcique {A39.8}: Cheville et métatarse
A41.58	Septicémie: autres micro-organismes Gram négatif	M03.08	Arthrite post-méningococcique {A39.8}: Autres
A41.8	Autres septicémies précisées		
A41.9	Septicémie, sans précision		
A42.7	Septicémie actinomycosique		
A44.0	Bartonellose généralisée		
A48.0	Gangrène gazeuse		
A48.3	Syndrome du choc toxique		
A78	Fièvre Q		
B00.7	Maladie disséminée due au virus de l'herpès		
B37.7	Septicémie à Candida		
B38.7	Coccidioïdomycose disséminée		
B39.3	Histoplasmosse disséminée à Histoplasma capsulatum		
B41.7	Paracoccidioïdomycose disséminée		
B42.7	Sporotrichose disséminée		
B44.7	Aspergillose disséminée		

M03.09	Arthrite post-méningococcique {A39.8}: Localisations non précisées	M33.2	Polymyosite
M06.90	Polyarthrite rhumatoïde, sans précision: Sièges multiples	M34.0	Sclérose systémique progressive
M06.91	Polyarthrite rhumatoïde, sans précision: Région scapulaire	M35.0	Syndrome de Gougerot-Sjögren
M06.92	Polyarthrite rhumatoïde, sans précision: Bras humérus articulation du coude	M35.1	Autres formes de passage
M06.93	Polyarthrite rhumatoïde, sans précision: Avant-bras cubitus articulation du poignet	M35.2	Syndrome de Behçet
M06.94	Polyarthrite rhumatoïde, sans précision: Main carpe	M45.00	Spondylite ankylosante: Localisations multiples de la colonne vertébrale
M06.95	Polyarthrite rhumatoïde, sans précision: Région pelvienne	M45.01	Spondylite ankylosante: Région occipito-atloïdo-axoïdienne
M06.96	Polyarthrite rhumatoïde, sans précision: Jambe	M45.02	Spondylite ankylosante: Région cervicale
M06.97	Polyarthrite rhumatoïde, sans précision: Cheville et métatarse	M45.03	Spondylite ankylosante: Région cervico-dorsale
M06.98	Polyarthrite rhumatoïde, sans précision: Autres	M45.04	Spondylite ankylosante: Région dorsale
M06.99	Polyarthrite rhumatoïde, sans précision: Localisations non précisées	M45.05	Spondylite ankylosante: Région dorso-lombaire
M07.30	Autres arthrites psoriasiques {L40.5}: Sièges multiples	M45.06	Spondylite ankylosante: Région lombaire
M07.31	Autres arthrites psoriasiques {L40.5}: Région scapulaire	M45.07	Spondylite ankylosante: Région lombo-sacrée
M07.32	Autres arthrites psoriasiques {L40.5}: Bras humérus articulation du coude	M45.08	Spondylite ankylosante: Région sacrée et sacro-coccygienne
M07.33	Autres arthrites psoriasiques {L40.5}: Avant-bras cubitus articulation du poignet	M45.09	Spondylite ankylosante: Localisation non précisée
M07.34	Autres arthrites psoriasiques {L40.5}: Main carpe	N17.03	Insuffisance rénale aiguë avec nécrose tubulaire: Stade 3
M07.35	Autres arthrites psoriasiques {L40.5}: Région pelvienne	N17.13	Insuffisance rénale aiguë avec nécrose corticale aiguë: Stade 3
M07.36	Autres arthrites psoriasiques {L40.5}: Jambe	N17.23	Insuffisance rénale aiguë avec nécrose médullaire: Stade 3
M07.37	Autres arthrites psoriasiques {L40.5}: Cheville et métatarse	N17.83	Autres insuffisances rénales aiguës: Stade 3
M07.38	Autres arthrites psoriasiques {L40.5}: Autres	N17.93	Insuffisance rénale aiguë, sans précision: Stade 3
M07.39	Autres arthrites psoriasiques {L40.5}: Localisations non précisées	P35.2	Infection virale congénitale herpétique [herpes simplex]
M30.0	Périartérite noueuse	P37.2	Listériose néonatale (disséminée)
M30.1	Périartérite avec atteinte pulmonaire	R57.1	Choc hypovolémique
M30.3	Syndrome adéno-cutanéomuqueux [Kawasaki]	R57.2	Choc septique
M31.3	Granulomatose de Wegener	R57.8	Autres chocs
M31.4	Syndrome de la crose aortique [Takayasu]	R65.0	Syndrome de réponse inflammatoire systémique [SRIS] d'origine infectieuse sans complications organiques
M32.0	Lupus érythémateux disséminé médicamenteux	R65.1	Syndrome de réponse inflammatoire systémique [SIRS] d'origine infectieuse avec complications organiques
M32.1	Lupus érythémateux disséminé avec atteinte d'organes et d'appareils	R65.2	Syndrome de réponse inflammatoire systémique [SIRS] d'origine non infectieuse sans complications organiques
M32.8	Autres formes de lupus érythémateux disséminé	R65.3	Syndrome de réponse inflammatoire systémique [SIRS] d'origine non infectieuse avec complications organiques
M32.9	Lupus érythémateux disséminé, sans précision	R65.9	Syndrome de réponse inflammatoire systémique [SIRS] non précisé
		Z01.80	Examens liés à une prédisposition aux dysrythmies malignes

procédure F62-3

99.60‡↔ Réanimation cardio-pulmonaire, SAP
 99.63‡↔ Massage cardiaque externe

99.65‡↔ Traitement aigu d'un trouble adaptatif chez le nourrisson (réanimation primaire)

ADRG F63**Thrombose veineuse**

Diagnostic principal dans le tableau F63-1

DRG F63A**Thrombose veineuse avec CC sévères**

PCCL > 2

DRG F63B**Thrombose veineuse****diagnostic principal F63-1**

180.0	Thrombose, phlébite et thrombophlébite des veines superficielles des membres inférieurs	180.88	Thrombose, phlébite et thrombophlébite d'autres localisations
180.1	Thrombose, phlébite et thrombophlébite de la veine fémorale	180.9	Thrombose, phlébite et thrombophlébite de localisation non précisée
180.20	Thrombose, phlébite et thrombophlébite des veines pelviennes	182.2	Embolie et thrombose de la veine cave
180.28	Thrombose, phlébite et thrombophlébite d'autres vaisseaux profonds des membres inférieurs	182.80	Embolie et thrombose de la veine splénique
180.3	Thrombose, phlébite et thrombophlébite des membres inférieurs, sans précision	182.88	Embolie et thrombose d'autres veines précisées
180.80	Thrombose, phlébite et thrombophlébite des veines superficielles des membres supérieurs	182.9	Embolie et thrombose d'une veine non précisée
180.81	Thrombose, phlébite et thrombophlébite des veines profondes des membres supérieurs	187.01	Syndrome post-thrombotique avec ulcération

ADRG F64**Ulcère cutané lors de maladies cardio-vasculaires**

Diagnostic principal dans le tableau F64-1

DRG F64Z**Ulcère cutané lors de maladies cardio-vasculaires****diagnostic principal F64-1**

I83.0 Varices ulcérées des membres inférieurs I83.2 Varices des membres inférieurs, avec ulcère et inflammation

ADRG F65**Maladies vasculaires périphériques avec diagnostic complexe et CC extrêmement sévères**

Diagnostic principal dans le tableau F65-1 et PCCL > 3

DRG F65A**Maladies vasculaires périphériques avec diagnostic complexe et CC extrêmement sévères, et traitement complexe de soins intensifs ou traitement complexe en U-IMC > 196 / 184 points**

Au moins un(e) procédure dans le tableau F65-2

DRG F65B**Maladies vasculaires périphériques avec diagnostic complexe et CC extrêmement sévères****diagnostic principal F65-1**

E10.50	Diabète sucré, type 1: Avec complications vasculaires périphériques: Non désigné comme décompensé	I71.01	Dissection de l'aorte thoracique, sans indication de rupture
E10.51	Diabète sucré, type 1: Avec complications vasculaires périphériques: Désigné comme décompensé	I71.03	Dissection de l'aorte thoracoabdominale, sans indication de rupture
E11.50	Diabète sucré, type 2: Avec complications vasculaires périphériques: Non désigné comme décompensé	I71.05	Dissection de l'aorte thoracique, avec rupture
E11.51	Diabète sucré, type 2: Avec complications vasculaires périphériques: Désigné comme décompensé	I71.07	Dissection de l'aorte thoracoabdominale, avec rupture
E12.50	Diabète sucré de malnutrition: Avec complications vasculaires périphériques: Non désigné comme décompensé	I71.2	Anévrisme aortique thoracique, sans mention de rupture
E12.51	Diabète sucré de malnutrition: Avec complications vasculaires périphériques: Désigné comme décompensé	I71.3	Anévrisme aortique abdominal, rompu
E13.50	Autres diabètes sucrés précisés: Avec complications vasculaires périphériques: Non désigné comme décompensé	I71.6	Anévrisme aortique thoraco-abdominal(e), sans mention de rupture
E13.51	Autres diabètes sucrés précisés: Avec complications vasculaires périphériques: Désigné comme décompensé	I73.1	Thrombo-angéite oblitérante [Buerger]
E14.50	Diabète sucré, sans précision: Avec complications vasculaires périphériques: Non désigné comme décompensé	I73.8	Autres maladies vasculaires périphériques précisées
E14.51	Diabète sucré, sans précision: Avec complications vasculaires périphériques: Désigné comme décompensé	I73.9	Maladie vasculaire périphérique, sans précision
I70.24	Athérosclérose des artères distales: Type bassin-jambe, avec ulcération	I74.2	Embolie et thrombose des artères des membres supérieurs
I70.25	Athérosclérose des artères distales: Type bassin-jambe, avec gangrène	I74.3	Embolie et thrombose des artères des membres inférieurs
		I74.9	Embolie et thrombose d'artères non précisées
		I77.5	Nécrose d'une artère
		I77.8	Autres atteintes précisées des artères et artérioles
		I83.1	Varices des membres inférieurs, avec inflammation
		I86.0	Varices sublinguales
		I86.4	Varices gastriques
		I86.8	Varices d'autres localisations précisées
		I87.1	Compression veineuse
		R02	Gangrène, non classée ailleurs

procédure F65-2

99.b7.13†↔	Traitement complexe de médecine intensive, 185 à 360 points de dépense	99.b7.1b†↔	Traitement complexe de médecine intensive, 1933 à 2208 points de dépense
99.b7.14†↔	Traitement complexe de médecine intensive, 361 à 552 points de dépense	99.b7.1c†↔	Traitement complexe de médecine intensive, 2209 à 2484 points de dépense
99.b7.15†↔	Traitement complexe de médecine intensive, 553 à 828 points de dépense	99.b7.1d†↔	Traitement complexe de médecine intensive, 2485 à 2760 points de dépense
99.b7.16†↔	Traitement complexe de médecine intensive, 829 à 1104 points de dépense	99.b7.1e†↔	Traitement complexe de médecine intensive, 2761 à 3220 points de dépense
99.b7.17†↔	Traitement complexe de médecine intensive, 1105 à 1380 points de dépense	99.b7.1f†↔	Traitement complexe de médecine intensive, 3221 à 3680 points de dépense
99.b7.18†↔	Traitement complexe de médecine intensive, 1381 à 1656 points de dépense	99.b7.1g†↔	Traitement complexe de médecine intensive, 3681 à 4600 points de dépense
99.b7.1a†↔	Traitement complexe de médecine intensive, 1657 à 1932 points de dépense	99.b7.1h†↔	Traitement complexe de médecine intensive, 4601 à 5520 points de dépense

99.b7.1i†↔	Traitement complexe de médecine intensive, 5521 à 7360 points de dépense	99.b8.18†↔	Traitement complexe en U-IMC chez l'adulte, 1381 à 1656 points de dépense
99.b7.1j†↔	Traitement complexe de médecine intensive, 7361 à 9200 points de dépense	99.b8.1a†↔	Traitement complexe en U-IMC chez l'adulte, 1657 à 1932 points de dépense
99.b7.1k†↔	Traitement complexe de médecine intensive, 9201 à 11040 points de dépense	99.b8.1b†↔	Traitement complexe en U-IMC chez l'adulte, 1933 à 2208 points de dépense
99.b7.1l†↔	Traitement complexe de médecine intensive, 11041 à 13800 points de dépense	99.b8.1c†↔	Traitement complexe en U-IMC chez l'adulte, 2209 à 2484 points de dépense
99.b7.1m†↔	Traitement complexe de médecine intensive, 13801 à 16560 points de dépense	99.b8.1d†↔	Traitement complexe en U-IMC chez l'adulte, 2485 à 2760 points de dépense
99.b7.1n†↔	Traitement complexe de médecine intensive, 16561 à 19320 points de dépense	99.b8.1e†↔	Traitement complexe en U-IMC chez l'adulte, 2761 à 3220 points de dépense
99.b7.1o†↔	Traitement complexe de médecine intensive, 19321 points de dépense et plus	99.b8.1f†↔	Traitement complexe en U-IMC chez l'adulte, 3221 à 3680 points de dépense
99.b7.21†↔	Traitement complexe de médecine intensive chez l'enfant (procédure de base), 197 à 392 points de dépense	99.b8.1g†↔	Traitement complexe en U-IMC chez l'adulte, 3681 à 4600 points de dépense
99.b7.22†↔	Traitement complexe de médecine intensive chez l'enfant (procédure de base), 393 à 588 points de dépense	99.b8.1h†↔	Traitement complexe en U-IMC chez l'adulte, 4601 à 5520 points de dépense
99.b7.23†↔	Traitement complexe de médecine intensive chez l'enfant (procédure de base), 589 à 784 points de dépense	99.b8.1i†↔	Traitement complexe en U-IMC chez l'adulte, 5521 à 7360 points de dépense
99.b7.24†↔	Traitement complexe de médecine intensive chez l'enfant (procédure de base), 785 à 980 points de dépense	99.b8.1j†↔	Traitement complexe en U-IMC chez l'adulte, 7361 à 9200 points de dépense
99.b7.25†↔	Traitement complexe de médecine intensive chez l'enfant (procédure de base), 981 à 1176 points de dépense	99.b8.1k†↔	Traitement complexe en U-IMC chez l'adulte, 9201 à 11040 points de dépense
99.b7.26†↔	Traitement complexe de médecine intensive chez l'enfant (procédure de base), 1177 à 1470 points de dépense	99.b8.1l†↔	Traitement complexe en U-IMC chez l'adulte, 11041 à 13800 points de dépense
99.b7.27†↔	Traitement complexe de médecine intensive chez l'enfant (procédure de base), 1471 à 1764 points de dépense	99.b8.1m†↔	Traitement complexe en U-IMC chez l'adulte, 13801 à 16560 points de dépense
99.b7.28†↔	Traitement complexe de médecine intensive chez l'enfant (procédure de base), 1765 à 2058 points de dépense	99.b8.1n†↔	Traitement complexe en U-IMC chez l'adulte, 16561 à 19320 points de dépense
99.b7.2a†↔	Traitement complexe de médecine intensive chez l'enfant (procédure de base), 2059 à 2352 points de dépense	99.b8.1o†↔	Traitement complexe en U-IMC chez l'adulte, 19321 points de dépense et plus
99.b7.2b†↔	Traitement complexe de médecine intensive chez l'enfant (procédure de base), 2353 à 2646 points de dépense	99.b8.21†↔	Traitement complexe en U-IMC chez l'enfant, 197 à 392 points de dépense
99.b7.2c†↔	Traitement complexe de médecine intensive chez l'enfant (procédure de base), 2647 à 2940 points de dépense	99.b8.22†↔	Traitement complexe en U-IMC chez l'enfant, 393 à 588 points de dépense
99.b7.2d†↔	Traitement complexe de médecine intensive chez l'enfant (procédure de base), 2941 à 3430 points de dépense	99.b8.23†↔	Traitement complexe en U-IMC chez l'enfant, 589 à 784 points de dépense
99.b7.2e†↔	Traitement complexe de médecine intensive chez l'enfant (procédure de base), 3431 à 3920 points de dépense	99.b8.24†↔	Traitement complexe en U-IMC chez l'enfant, 785 à 980 points de dépense
99.b7.2f†↔	Traitement complexe de médecine intensive chez l'enfant (procédure de base), 3921 à 4410 points de dépense	99.b8.25†↔	Traitement complexe en U-IMC chez l'enfant, 981 à 1176 points de dépense
99.b7.2g†↔	Traitement complexe de médecine intensive chez l'enfant (procédure de base), 4411 à 4900 points de dépense	99.b8.26†↔	Traitement complexe en U-IMC chez l'enfant, 1177 à 1470 points de dépense
99.b7.2h†↔	Traitement complexe de médecine intensive chez l'enfant (procédure de base), 4901 à 5880 points de dépense	99.b8.27†↔	Traitement complexe en U-IMC chez l'enfant, 1471 à 1764 points de dépense
99.b7.2i†↔	Traitement complexe de médecine intensive chez l'enfant (procédure de base), 5881 à 6860 points de dépense	99.b8.28†↔	Traitement complexe en U-IMC chez l'enfant, 1765 à 2058 points de dépense
99.b7.2j†↔	Traitement complexe de médecine intensive chez l'enfant (procédure de base), 6861 à 7840 points de dépense	99.b8.2a†↔	Traitement complexe en U-IMC chez l'enfant, 2059 à 2352 points de dépense
99.b7.2k†↔	Traitement complexe de médecine intensive chez l'enfant (procédure de base), 7841 à 9800 points de dépense	99.b8.2b†↔	Traitement complexe en U-IMC chez l'enfant, 2353 à 2646 points de dépense
99.b7.2l†↔	Traitement complexe de médecine intensive chez l'enfant (procédure de base), 9801 à 11760 points de dépense	99.b8.2c†↔	Traitement complexe en U-IMC chez l'enfant, 2647 à 2940 points de dépense
99.b7.2m†↔	Traitement complexe de médecine intensive chez l'enfant (procédure de base), 11761 à 13720 points de dépense	99.b8.2d†↔	Traitement complexe en U-IMC chez l'enfant, 2941 à 3430 points de dépense
99.b7.2n†↔	Traitement complexe de médecine intensive chez l'enfant (procédure de base), 13721 à 16660 points de dépense	99.b8.2e†↔	Traitement complexe en U-IMC chez l'enfant, 3431 à 3920 points de dépense
99.b7.2o†↔	Traitement complexe de médecine intensive chez l'enfant (procédure de base), 16661 à 19600 points de dépense	99.b8.2f†↔	Traitement complexe en U-IMC chez l'enfant, 3921 à 4410 points de dépense
99.b7.2p†↔	Traitement complexe de médecine intensive chez l'enfant (procédure de base), 19601 points de dépense et plus	99.b8.2g†↔	Traitement complexe en U-IMC chez l'enfant, 4411 à 4900 points de dépense
99.b8.13†↔	Traitement complexe en U-IMC chez l'adulte, 185 à 360 points de dépense	99.b8.2h†↔	Traitement complexe en U-IMC chez l'enfant, 4901 à 5880 points de dépense
99.b8.14†↔	Traitement complexe en U-IMC chez l'adulte, 361 à 552 points de dépense	99.b8.2i†↔	Traitement complexe en U-IMC chez l'enfant, 5881 à 6860 points de dépense
99.b8.15†↔	Traitement complexe en U-IMC chez l'adulte, 553 à 828 points de dépense	99.b8.2j†↔	Traitement complexe en U-IMC chez l'enfant, 6861 à 7840 points de dépense
99.b8.16†↔	Traitement complexe en U-IMC chez l'adulte, 829 à 1104 points de dépense	99.b8.2k†↔	Traitement complexe en U-IMC chez l'enfant, 7841 à 9800 points de dépense
99.b8.17†↔	Traitement complexe en U-IMC chez l'adulte, 1105 à 1380 points de dépense	99.b8.2l†↔	Traitement complexe en U-IMC chez l'enfant, 9801 à 11760 points de dépense

99.b8.2m† ↔	Traitement complexe en U-IMC chez l'enfant, 11761 à 13720 points de dépense	99.b8.2o† ↔	Traitement complexe en U-IMC chez l'enfant, 16661 à 19600 points de dépense
99.b8.2n† ↔	Traitement complexe en U-IMC chez l'enfant, 13721 à 16660 points de dépense	99.b8.2p† ↔	Traitement complexe en U-IMC chez l'enfant, 19601 points de dépense et plus

ADRG F66**Artériosclérose coronaire sans CC extrêmement sévères**

Diagnostic principal dans le tableau F66-1

DRG F66Z**Artériosclérose coronaire sans CC extrêmement sévères****diagnostic F66-1**

I20.8	Autres formes d'angine de poitrine	I25.5	Myocardiopathie ischémique
I20.9	Angine de poitrine, sans précision	I25.6	Ischémie myocardique asymptomatique
I25.0	Athérosclérose cardio-vasculaire, décrite ainsi	I25.8	Autres formes de cardiopathie ischémique chronique
I25.10	Cardiopathie artérioscléreuse: Sans sténoses ayant un effet hémodynamique	I25.9	Cardiopathie ischémique chronique, sans précision
I25.11	Cardiopathie artérioscléreuse: Implication monotonculaire	I51.6	Maladie cardio-vasculaire, sans précision
I25.12	Cardiopathie artérioscléreuse: Implication bitronculaire	I51.7	Cardiomégalie
I25.13	Cardiopathie artérioscléreuse: Implication tritonculaire	I51.8	Autres cardiopathies mal définies
I25.14	Cardiopathie artérioscléreuse: Sténose du tronc commun de l'artère coronaire gauche	I51.9	Cardiopathie, sans précision
I25.15	Cardiopathie artérioscléreuse: Avec sténose de vaisseaux de pontage	I87.8	Autres atteintes veineuses précisées
I25.16	Cardiopathie artérioscléreuse: Avec sténose de Stents	I87.9	Atteinte veineuse, sans précision
I25.19	Cardiopathie artérioscléreuse: sans précision	I99	Troubles autres et non précisés de l'appareil circulatoire
		R93.1	Résultats anormaux d'imagerie diagnostique du cœur et de la circulation coronaire

ADRG F67**Hypertension**

Diagnostic principal dans le tableau F67-1

DRG F67A**Hypertension avec CC extrêmement sévères**

Diagnostic principal dans le tableau F67-1 et PCCL > 3

DRG F67B**Hypertension avec CC sévères**

Diagnostic principal dans le tableau F67-1 et PCCL > 2

DRG F67C**Hypertension****diagnostic principal F67-1**

I10.00	Hypertension essentielle bénigne: Sans mention de crise hypertensive	I15.00	Hypertension vasculo-rénale: Sans mention de crise hypertensive
I10.01	Hypertension essentielle bénigne: Avec mention de crise hypertensive	I15.01	Hypertension vasculo-rénale: Avec mention de crise hypertensive
I10.10	Hypertension essentielle maligne: Sans mention de crise hypertensive	I15.10	Hypertension secondaire à d'autres atteintes rénales: Sans mention de crise hypertensive
I10.11	Hypertension essentielle maligne: Avec mention de crise hypertensive	I15.11	Hypertension secondaire à d'autres atteintes rénales: Avec mention de crise hypertensive
I10.90	Hypertension essentielle, non précisée: Sans mention de crise hypertensive	I15.20	Hypertension secondaire à des atteintes endocriniennes: Sans mention de crise hypertensive
I10.91	Hypertension essentielle, non précisée: Avec mention de crise hypertensive	I15.21	Hypertension secondaire à des atteintes endocriniennes: Avec mention de crise hypertensive
I11.90	Cardiopathie hypertensive, sans insuffisance cardiaque (congestive): Sans mention de crise hypertensive	I15.80	Autres hypertensions secondaires: Sans mention de crise hypertensive
I11.91	Cardiopathie hypertensive, sans insuffisance cardiaque (congestive): Avec mention de crise hypertensive	I15.81	Autres hypertensions secondaires: Avec mention de crise hypertensive
I13.90	Cardionéphropathie hypertensive, sans précision: Sans mention de crise hypertensive	I15.90	Hypertension secondaire, sans précision: Sans mention de crise hypertensive
I13.91	Cardionéphropathie hypertensive, sans précision: Avec mention de crise hypertensive	I15.91	Hypertension secondaire, sans précision: Avec mention de crise hypertensive
		I67.4	Encéphalopathie hypertensive

ADRG F68 Maladie cardiaque de naissance

Diagnostic principal dans le tableau F68-1

DRG F68A Maladie cardiaque de naissance, âge < 16 ans

Âge < 16 années

DRG F68B Maladie cardiaque de naissance, âge > 15 ans**diagnostic principal F68-1**

Q20.0	Tronc artériel commun	Q23.4	Hypoplasie du cœur gauche
Q20.1	Ventricule droit à double issue [Double outlet right ventricle]	Q23.8	Autres malformations congénitales des valvules aortique et mitrale
Q20.2	Ventricule gauche à double issue [Double outlet left ventricle]	Q23.9	Malformation congénitale des valvules aortique et mitrale, sans précision
Q20.3	Communication ventriculo-auriculaire discordante	Q24.0	Dextrocardie
Q20.4	Ventricule à double issue [Double inlet ventricle]	Q24.1	Lévo-cardie
Q20.5	Communication auriculo-ventriculaire discordante	Q24.2	Cœur triatrial
Q20.6	Isomérisme des auricules cardiaques	Q24.3	Sténose de l'infundibulum pulmonaire
Q20.8	Autres malformations congénitales des cavités et des orifices cardiaques	Q24.4	Sténose sous-aortique congénitale
Q20.9	Malformation congénitale des cavités et des orifices cardiaques, sans précision	Q24.5	Malformation des vaisseaux coronaires
Q21.0	Communication interventriculaire	Q24.6	Bloc congénital du cœur
Q21.1	Communication interauriculaire	Q24.8	Autres malformations cardiaques congénitales précisées
Q21.2	Communication auriculo-ventriculaire	Q24.9	Malformation cardiaque congénitale, sans précision
Q21.3	Tétralogie de Fallot	Q25.0	Perméabilité du canal artériel
Q21.4	Communication aorto-pulmonaire	Q25.1	Coarctation de l'aorte
Q21.80	Pentalogie de Fallot	Q25.2	Atrésie de l'aorte
Q21.88	Autres malformations congénitales des septums cardiaques	Q25.3	Sténose de l'aorte (congénitale)
Q21.9	Malformation congénitale d'une cloison cardiaque, sans précision	Q25.4	Autres malformations congénitales de l'aorte
Q22.0	Atrésie de la valve pulmonaire	Q25.5	Atrésie de l'artère pulmonaire
Q22.1	Sténose congénitale de la valve pulmonaire	Q25.6	Sténose (congénitale) de l'artère pulmonaire
Q22.2	Insuffisance congénitale de la valve pulmonaire	Q25.7	Autres malformations congénitales de l'artère pulmonaire
Q22.3	Autres malformations congénitales de la valve pulmonaire	Q26.0	Sténose congénitale de la veine cave
Q22.4	Sténose congénitale de la valvule tricuspide	Q26.1	Persistance de la veine cave supérieure gauche
Q22.5	Maladie d'Ebstein	Q26.2	Retour veineux pulmonaire anormal total
Q22.6	Hypoplasie du cœur droit	Q26.3	Retour veineux pulmonaire anormal partiel
Q22.8	Autres malformations congénitales de la valvule tricuspide	Q26.4	Retour veineux pulmonaire anormal, sans précision
Q22.9	Malformation congénitale de la valvule tricuspide, sans précision	Q26.5	Retour veineux portal anormal
Q23.0	Sténose congénitale de la valvule aortique	Q26.6	Fistule entre la veine porte et l'artère hépatique (congénitale)
Q23.1	Insuffisance congénitale de la valvule aortique	Q26.8	Autres malformations congénitales des grandes veines
Q23.2	Sténose mitrale congénitale	Q26.9	Malformation congénitale d'une grande veine, sans précision
Q23.3	Insuffisance mitrale congénitale		

ADRG F69 Valvulopathies

Diagnostic principal dans le tableau F69-1

DRG F69A Valvulopathies avec CC extrêmement sévères

PCCL > 3

DRG F69B Valvulopathies**diagnostic principal F69-1**

I05.0	Sténose mitrale	I06.2	Sténose aortique rhumatismale avec insuffisance
I05.1	Insuffisance mitrale rhumatismale	I06.8	Autres maladies rhumatismales de la valvule aortique
I05.2	Sténose mitrale avec insuffisance	I06.9	Maladie rhumatismale de la valvule aortique, sans précision
I05.8	Autres maladies de la valvule mitrale	I07.0	Sténose tricuspidienn
I05.9	Maladie de la valvule mitrale, sans précision	I07.1	Insuffisance tricuspidienn
I06.0	Sténose aortique rhumatismale	I07.2	Sténose tricuspidienn avec insuffisance
I06.1	Insuffisance aortique rhumatismale	I07.8	Autres maladies de la valvule tricuspide

107.9	Maladie de la valvule tricuspide, sans précision	I35.2	Sténose (de la valvule) aortique avec insuffisance
108.0	Atteintes des valves mitrale et aortique, combinées	I35.8	Autres atteintes de la valvule aortique
108.1	Atteintes des valves mitrale et tricuspide, combinées	I35.9	Atteinte de la valvule aortique, sans précision
108.2	Atteintes des valves aortique et tricuspide, combinées	I36.0	Sténose non rhumatismale (de la valvule) tricuspide
108.3	Atteintes des valves mitrale, aortique et tricuspide, combinées	I36.1	Insuffisance non rhumatismale (de la valvule) tricuspide
108.8	Autres maladies valvulaires multiples	I36.2	Sténose non rhumatismale (de la valvule) tricuspide avec insuffisance
108.9	Maladie de plusieurs valvules, sans précision	I36.8	Autres atteintes non rhumatismales de la valvule tricuspide
109.1	Endocardite rhumatismale, valvule non précisée	I36.9	Atteinte non rhumatismale de la valvule tricuspide, sans précision
123.4	Rupture des cordages tendineux comme complication récente d'un infarctus aigu du myocarde	I37.0	Sténose de la valvule pulmonaire
123.5	Rupture du muscle papillaire comme complication récente d'un infarctus aigu du myocarde	I37.1	Insuffisance de la valvule pulmonaire
I34.0	Insuffisance (de la valvule) mitrale	I37.2	Sténose de la valvule pulmonaire avec insuffisance
I34.1	Prolapsus (de la valvule) mitral(e)	I37.8	Autres atteintes de la valvule pulmonaire
I34.2	Sténose non rhumatismale (de la valvule) mitrale	I37.9	Atteinte de la valvule pulmonaire, sans précision
I34.80	Sténose non rhumatismale de la valvule mitrale avec insuffisance mitrale	I51.1	Rupture des cordages tendineux, non classée ailleurs
I34.88	Autres affections non rhumatismales des valves mitrales	I51.2	Rupture du muscle papillaire, non classée ailleurs
I34.9	Atteinte non rhumatismale de la valvule mitrale, sans précision	R01.0	Souffles cardiaques bénins et anodins
I35.0	Sténose (de la valvule) aortique	R01.1	Souffle cardiaque, sans précision
I35.1	Insuffisance (de la valvule) aortique	T82.0	Complication mécanique d'une prothèse valvulaire cardiaque

ADRG F70**Arythmie sévère et arrêt cardio-circulatoire, plus d'un jour d'hospitalisation**

Diagnostic principal dans le tableau F70-1 et (procédure pas dans le tableau F70-2 ou Durée de séjour > 1 jour)

DRG F70A**Arythmie sévère et arrêt cardio-circulatoire, plus d'un jour d'hospitalisation, avec CC extrêmement sévères**

PCCL > 3

DRG F70B**Arythmie sévère et arrêt cardio-circulatoire, plus d'un jour d'hospitalisation****diagnostic principal F70-1**

I44.1	Bloc auriculoventriculaire du second degré	I46.1	Mort cardiaque subite, décrite ainsi
I44.2	Bloc auriculoventriculaire complet	I46.9	Arrêt cardiaque, sans précision
I44.3	Blocs auriculoventriculaires, autres et sans précision	I47.2	Tachycardie ventriculaire
I45.3	Bloc trifasciculaire	I47.9	Tachycardie paroxystique, sans précision
I45.5	Autre bloc cardiaque précisé	I49.0	Fibrillation et flutter ventriculaires
I46.0	Arrêt cardiaque réanimé avec succès	Z01.80	Examens liés à une prédisposition aux dysrythmies malignes

procédure F70-2

37.21†↔	Cathétérisme cardiaque droit	37.2a.21†↔	Diagnostic coronarien intravasculaire invasif par cathéter, mesure de pression
37.22†↔	Cathétérisme cardiaque gauche	37.2a.29†↔	Diagnostic coronarien intravasculaire invasif par cathéter, autre
37.23†↔	Cathétérisme cardiaque combiné, droit et gauche	37.2a.99†↔	Diagnostic coronarien intravasculaire, autre
37.26†↔	Test électrophysiologique invasif par cathéter	37.90.20†↔	Examen par cathétérisme transseptal du coeur gauche, SAP
37.27†↔	Cardiac mapping	37.90.21†↔	Ponction transseptale par cathéter
37.28†↔	Échocardiographie intracardiaque (EIC)	37.90.29†↔	Examen par cathétérisme transseptal du coeur gauche, autre
37.2a.11†↔	Imagerie intravasculaire de vaisseaux coronaires par ultrasons	88.43†↔	Artériographie d'artère pulmonaire
37.2a.12†↔	Imagerie intravasculaire de vaisseaux coronaires par tomographie par cohérence optique	88.52†↔	Angiographie du coeur droit
37.2a.19†↔	Imagerie intravasculaire de vaisseaux coronaires, autre	88.53†↔	Angiographie du coeur gauche
37.2a.20†↔	Diagnostic coronarien intravasculaire invasif par cathéter, SAP	88.54†↔	Angiographie du coeur combinée, gauche et droite

ADRG F71**Arythmie cardiaque légère et troubles de la transmission de l'excitation avec CC sévères ou artériosclérose coronaire et angor instable, avec CC extrêmement sévères**

Diagnostic principal dans le tableau F71-1 et PCCL > 2 ou diagnostic principal dans le tableau F71-2 et PCCL > 3

DRG F71A**Arythmie cardiaque légère et troubles de la transmission de l'excitation, artériosclérose coronaire et angor instable, avec CC extrêmement sévères**

PCCL > 3

DRG F71B**Arythmie cardiaque légère et troubles de la transmission de l'excitation avec CC sévères****diagnostic principal F71-1**

G90.00	Syndrome du sinus carotidien (syncope)	I48.3	Flutter auriculaire, typique
I44.0	Bloc auriculoventriculaire du premier degré	I48.4	Flutter auriculaire, atypique
I44.4	Bloc fasciculaire antérieur gauche	I48.9	Fibrillation et flutter auriculaires, sans autre précision
I44.5	Bloc fasciculaire postérieur gauche	I49.1	Dépolarisation auriculaire prématurée
I44.6	Blocs fasciculaires, autres et sans précision	I49.2	Dépolarisation jonctionnelle prématurée
I44.7	Bloc de branche gauche, sans précision	I49.3	Dépolarisation ventriculaire prématurée
I45.0	Bloc fasciculaire droit	I49.4	Dépolarisations prématurées, autres et sans précision
I45.1	Blocs de branche droit, autres et sans précision	I49.5	Syndrome de dysfonctionnement sinusal
I45.2	Bloc bifasciculaire	I49.8	Autres arythmies cardiaques précisées
I45.4	Bloc ventriculaire non spécifique	I49.9	Arythmie cardiaque, sans précision
I45.6	Syndrome de pré-excitation	R00.0	Tachycardie, sans précision
I45.8	Autres troubles précisés de la conduction	R00.1	Bradycardie, sans précision
I45.9	Trouble de la conduction, sans précision	R00.2	Palpitations
I47.0	Arythmie ventriculaire de réentrée	T82.1	Complication mécanique d'un appareil cardiaque électronique
I47.1	Tachycardie supraventriculaire	Z45.00	Adaptation et manipulation d'un stimulateur cardiaque implanté
I48.0	Fibrillation auriculaire, paroxystique	Z45.01	Adaptation et manipulation d'un défibrillateur cardiaque implanté
I48.1	Fibrillation auriculaire, persistante	Z45.08	Adaptation et manipulation d'autres dispositifs cardiaques (électroniques)
I48.2	Fibrillation auriculaire, permanente		

diagnostic F71-2

I20.0	Angine de poitrine instable	I25.16	Cardiopathie artérioscléreuse: Avec sténose de Stents
I20.1	Angine de poitrine avec spasme coronaire vérifié	I25.19	Cardiopathie artérioscléreuse: sans précision
I20.8	Autres formes d'angine de poitrine	I25.5	Myocardiopathie ischémique
I20.9	Angine de poitrine, sans précision	I25.6	Ischémie myocardique asymptomatique
I24.0	Thrombose coronaire n'entraînant pas un infarctus du myocarde	I25.8	Autres formes de cardiopathie ischémique chronique
I24.8	Autres formes de cardiopathies ischémiques aiguës	I25.9	Cardiopathie ischémique chronique, sans précision
I24.9	Cardiopathie ischémique aiguë, sans précision	I51.6	Maladie cardio-vasculaire, sans précision
I25.0	Athérosclérose cardio-vasculaire, décrite ainsi	I51.7	Cardiomégalie
I25.10	Cardiopathie artérioscléreuse: Sans sténoses ayant un effet hémodynamique	I51.8	Autres cardiopathies mal définies
I25.11	Cardiopathie artérioscléreuse: Implication monotronculaire	I51.9	Cardiopathie, sans précision
I25.12	Cardiopathie artérioscléreuse: Implication bitronculaire	I87.8	Autres atteintes veineuses précisées
I25.13	Cardiopathie artérioscléreuse: Implication tritronculaire	I87.9	Atteinte veineuse, sans précision
I25.14	Cardiopathie artérioscléreuse: Sténose du tronc commun de l'artère coronaire gauche	I99	Troubles autres et non précisés de l'appareil circulatoire
I25.15	Cardiopathie artérioscléreuse: Avec sténose de vaisseaux de pontage	R93.1	Résultats anormaux d'imagerie diagnostique du cœur et de la circulation coronaire

ADRG F72**Angor instable sans CC extrêmement sévères ou arythmie cardiaque légère et troubles de la transmission de l'excitation, sans CC sévères**

Diagnostic principal dans le tableau F72-1

DRG F72A**Angor instable avec CC sévères ou diagnostic de complication, âge < 16 ans**

PCCL > 2 ou diagnostic dans le tableau F72-2 ou Âge < 16 années

DRG F72B**Angor instable, âge > 15 ans**

diagnostic F72-1

G90.00	Syndrome du sinus carotidien (syncope)	I48.1	Fibrillation auriculaire, persistante
I20.0	Angine de poitrine instable	I48.2	Fibrillation auriculaire, permanente
I20.1	Angine de poitrine avec spasme coronaire vérifié	I48.3	Flutter auriculaire, typique
I24.0	Thrombose coronaire n'entraînant pas un infarctus du myocarde	I48.4	Flutter auriculaire, atypique
I24.8	Autres formes de cardiopathies ischémiques aiguës	I48.9	Fibrillation et flutter auriculaires, sans autre précision
I24.9	Cardiopathie ischémique aiguë, sans précision	I49.1	Dépolarisation auriculaire prématurée
I44.0	Bloc auriculoventriculaire du premier degré	I49.2	Dépolarisation jonctionnelle prématurée
I44.4	Bloc fasciculaire antérieur gauche	I49.3	Dépolarisation ventriculaire prématurée
I44.5	Bloc fasciculaire postérieur gauche	I49.4	Dépolarisations prématurées, autres et sans précision
I44.6	Blocs fasciculaires, autres et sans précision	I49.5	Syndrome de dysfonctionnement sinusal
I44.7	Bloc de branche gauche, sans précision	I49.8	Autres arythmies cardiaques précisées
I45.0	Bloc fasciculaire droit	I49.9	Arythmie cardiaque, sans précision
I45.1	Blocs de branche droit, autres et sans précision	R00.0	Tachycardie, sans précision
I45.2	Bloc bifasciculaire	R00.1	Bradycardie, sans précision
I45.4	Bloc ventriculaire non spécifique	R00.2	Palpitations
I45.6	Syndrome de pré-excitation	T82.1	Complication mécanique d'un appareil cardiaque électronique
I45.8	Autres troubles précisés de la conduction	Z45.00	Adaptation et manipulation d'un stimulateur cardiaque implanté
I45.9	Trouble de la conduction, sans précision	Z45.01	Adaptation et manipulation d'un défibrillateur cardiaque implanté
I47.0	Arythmie ventriculaire de réentrée	Z45.08	Adaptation et manipulation d'autres dispositifs cardiaques (électroniques)
I47.1	Tachycardie supraventriculaire		
I48.0	Fibrillation auriculaire, paroxystique		

diagnostic F72-2

M02.30	Syndrome oculo-urétéro-synovial [Fiessinger-Leroy-Reiter]: Sièges multiples	M06.98	Polyarthrite rhumatoïde, sans précision: Autres
M02.31	Syndrome oculo-urétéro-synovial [Fiessinger-Leroy-Reiter]: Région scapulaire	M06.99	Polyarthrite rhumatoïde, sans précision: Localisations non précisées
M02.32	Syndrome oculo-urétéro-synovial [Fiessinger-Leroy-Reiter]: Bras humérus articulation du coude	M07.30	Autres arthrites psoriasiques {L40.5}: Sièges multiples
M02.33	Syndrome oculo-urétéro-synovial [Fiessinger-Leroy-Reiter]: Avant-bras cubitus articulation du poignet	M07.31	Autres arthrites psoriasiques {L40.5}: Région scapulaire
M02.34	Syndrome oculo-urétéro-synovial [Fiessinger-Leroy-Reiter]: Main carpe	M07.32	Autres arthrites psoriasiques {L40.5}: Bras humérus articulation du coude
M02.35	Syndrome oculo-urétéro-synovial [Fiessinger-Leroy-Reiter]: Région pelvienne	M07.33	Autres arthrites psoriasiques {L40.5}: Avant-bras cubitus articulation du poignet
M02.36	Syndrome oculo-urétéro-synovial [Fiessinger-Leroy-Reiter]: Jambe	M07.34	Autres arthrites psoriasiques {L40.5}: Main carpe
M02.37	Syndrome oculo-urétéro-synovial [Fiessinger-Leroy-Reiter]: Cheville et métatarse	M07.35	Autres arthrites psoriasiques {L40.5}: Région pelvienne
M02.38	Syndrome oculo-urétéro-synovial [Fiessinger-Leroy-Reiter]: Autres	M07.36	Autres arthrites psoriasiques {L40.5}: Jambe
M02.39	Syndrome oculo-urétéro-synovial [Fiessinger-Leroy-Reiter]: Localisations non précisées	M07.37	Autres arthrites psoriasiques {L40.5}: Cheville et métatarse
M02.90	Arthrite réactionnelle, sans précision: Sièges multiples	M07.38	Autres arthrites psoriasiques {L40.5}: Autres
M02.91	Arthrite réactionnelle, sans précision: Région scapulaire	M07.39	Autres arthrites psoriasiques {L40.5}: Localisations non précisées
M02.92	Arthrite réactionnelle, sans précision: Bras humérus articulation du coude	M30.0	Périartérite noueuse
M02.93	Arthrite réactionnelle, sans précision: Avant-bras cubitus articulation du poignet	M30.1	Périartérite avec atteinte pulmonaire
M02.94	Arthrite réactionnelle, sans précision: Main carpe	M30.3	Syndrome adéno-cutanéomuqueux [Kawasaki]
M02.95	Arthrite réactionnelle, sans précision: Région pelvienne	M31.3	Granulomatose de Wegener
M02.96	Arthrite réactionnelle, sans précision: Jambe	M31.4	Syndrome de la crosse aortique [Takayasu]
M02.97	Arthrite réactionnelle, sans précision: Cheville et métatarse	M32.0	Lupus érythémateux disséminé médicamenteux
M02.98	Arthrite réactionnelle, sans précision: Autres	M32.1	Lupus érythémateux disséminé avec atteinte d'organes et d'appareils
M02.99	Arthrite réactionnelle, sans précision: Localisations non précisées	M32.8	Autres formes de lupus érythémateux disséminé
M06.90	Polyarthrite rhumatoïde, sans précision: Sièges multiples	M32.9	Lupus érythémateux disséminé, sans précision
M06.91	Polyarthrite rhumatoïde, sans précision: Région scapulaire	M33.2	Polymyosite
M06.92	Polyarthrite rhumatoïde, sans précision: Bras humérus articulation du coude	M34.0	Sclérose systémique progressive
M06.93	Polyarthrite rhumatoïde, sans précision: Avant-bras cubitus articulation du poignet	M35.0	Syndrome de Gougerot-Sjögren
M06.94	Polyarthrite rhumatoïde, sans précision: Main carpe	M35.1	Autres formes de passage
M06.95	Polyarthrite rhumatoïde, sans précision: Région pelvienne	M35.2	Syndrome de Behçet
M06.96	Polyarthrite rhumatoïde, sans précision: Jambe	M45.00	Spondylite ankylosante: Localisations multiples de la colonne vertébrale
M06.97	Polyarthrite rhumatoïde, sans précision: Cheville et métatarse	M45.01	Spondylite ankylosante: Région occipito-atloïdo-axoïdienne
		M45.02	Spondylite ankylosante: Région cervicale
		M45.03	Spondylite ankylosante: Région cervico-dorsale
		M45.04	Spondylite ankylosante: Région dorsale
		M45.05	Spondylite ankylosante: Région dorso-lombaire
		M45.06	Spondylite ankylosante: Région lombaire
		M45.07	Spondylite ankylosante: Région lombo-sacrée
		M45.08	Spondylite ankylosante: Région sacrée et sacro-coccygienne
		M45.09	Spondylite ankylosante: Localisation non précisée

ADRG F73 **Syncope et collapsus**

Diagnostic principal dans le tableau F73-1

DRG F73A **Syncope et collapsus, avec CC extrêmement sévères**

PCCL > 3

DRG F73B **Syncope et collapsus****diagnostic principal F73-1**

F45.30	Dysfonctionnement neurovégétatif somatoform: Système cardio-vasculaire	I95.9	Hypotension, sans précision
I95.0	Hypotension idiopathique	R55	Syncope et collapsus
I95.1	Hypotension orthostatique	R57.9	Choc, sans précision
I95.2	Hypotension médicamenteuse	T81.1	Choc pendant ou après un acte à visée diagnostique et thérapeutique, non classé ailleurs
I95.8	Autres hypotensions		

ADRG F74 **Douleur thoracique**

Diagnostic principal dans le tableau F74-1

DRG F74Z **Douleur thoracique****diagnostic principal F74-1**

R07.2	Douleur précordiale	Z03.4	Mise en observation pour suspicion d'infarctus du myocarde
R07.3	Autres douleurs thoraciques	Z03.5	Mise en observation pour suspicion d'autres affections cardio-vasculaires
R07.4	Douleur thoracique, sans précision		

ADRG F75 **Autres maladies du système circulatoire ou intervention vasculaire**

Diagnostic principal dans le tableau F75-1 ou procédure dans le tableau F75-3

DRG F75A **Autres maladies du système circulatoire avec CC extrêmement sévères**

Diagnostic principal dans le tableau F75-2 et PCCL > 3

DRG F75B **Autres maladies du système circulatoire, âge < 18 ans**

Diagnostic principal dans le tableau F75-2 et Âge < 18 années

DRG F75C **Autres maladies du système circulatoire ou intervention vasculaire, âge > 17 ans****diagnostic F75-1**

A39.5	Cardite à méningocoques	E11.51	Diabète sucré, type 2: Avec complications vasculaires périphériques: Désigné comme décompensé
A52.0	Syphilis cardio-vasculaire	E12.50	Diabète sucré de malnutrition: Avec complications vasculaires périphériques: Non désigné comme décompensé
B33.2	Cardite virale	E12.51	Diabète sucré de malnutrition: Avec complications vasculaires périphériques: Désigné comme décompensé
B57.0	Forme aiguë de la maladie de Chagas, avec atteinte cardiaque {I41.2}, {I98.1}	E13.50	Autres diabètes sucrés précisés: Avec complications vasculaires périphériques: Non désigné comme décompensé
B57.2	Maladie de Chagas (chronique) avec atteinte cardiaque	E13.51	Autres diabètes sucrés précisés: Avec complications vasculaires périphériques: Désigné comme décompensé
C38.0	Tumeur maligne: Cœur	E14.50	Diabète sucré, sans précision: Avec complications vasculaires périphériques: Non désigné comme décompensé
C45.2	Mésothéliome du péricarde	E14.51	Diabète sucré, sans précision: Avec complications vasculaires périphériques: Désigné comme décompensé
D15.1	Tumeur bénigne: Cœur	E14.51	Diabète sucré, sans précision: Avec complications vasculaires périphériques: Désigné comme décompensé
E10.50	Diabète sucré, type 1: Avec complications vasculaires périphériques: Non désigné comme décompensé	I01.0	Péricardite rhumatismale aiguë
E10.51	Diabète sucré, type 1: Avec complications vasculaires périphériques: Désigné comme décompensé		
E11.50	Diabète sucré, type 2: Avec complications vasculaires périphériques: Non désigné comme décompensé		

I01.2	Myocardite rhumatismale aiguë	I70.22	Athérosclérose des artères distales: Type bassin-jambe, avec douleur ischémique à l'effort, distance de marche de moins de 200 m
I01.8	Autres cardiopathies rhumatismales aiguës		
I01.9	Cardiopathie rhumatismale aiguë, sans précision		
I02.0	Chorée rhumatismale, avec atteinte cardiaque	I70.23	Athérosclérose des artères distales: Type bassin-jambe, avec douleurs au repos
I02.9	Chorée rhumatismale, sans atteinte cardiaque		
I09.0	Myocardite rhumatismale	I70.24	Athérosclérose des artères distales: Type bassin-jambe, avec ulcération
I09.2	Péricardite rhumatismale chronique		
I09.8	Autres cardiopathies rhumatismales précisées	I70.25	Athérosclérose des artères distales: Type bassin-jambe, avec gangrène
I09.9	Cardiopathie rhumatismale, sans précision		
I23.0	Hémopéricarde comme complication récente d'un infarctus aigu du myocarde	I70.26	Athérosclérose des artères distales: Type épaule-bras, tous stades
I23.1	Communication interauriculaire comme complication récente d'un infarctus aigu du myocarde	I70.29	Athérosclérose des artères distales: Autres et non précisées
I23.2	Communication interventriculaire comme complication récente d'un infarctus aigu du myocarde	I70.8	Athérosclérose d'autres artères
I23.3	Rupture de la paroi cardiaque sans hémopéricarde comme complication récente d'un infarctus aigu du myocarde	I70.9	Athérosclérose généralisée et sans précision
I23.6	Thrombose de l'oreillette, de l'auricule et du ventricule comme complication récente d'un infarctus aigu du myocarde	I71.00	Dissection de l'aorte localisation non précisée, sans indication de rupture
I23.8	Autres complications récentes d'un infarctus aigu du myocarde	I71.01	Dissection de l'aorte thoracique, sans indication de rupture
I24.1	Syndrome post-infarctus du myocarde	I71.02	Dissection de l'aorte abdominale, sans indication de rupture
I25.3	Anévrisme du cœur:	I71.03	Dissection de l'aorte thoracoabdominale, sans indication de rupture
I25.4	Anévrisme d'une artère coronaire	I71.04	Dissection de l'aorte localisation non précisée, avec rupture
I27.0	Hypertension pulmonaire primitive	I71.05	Dissection de l'aorte thoracique, avec rupture
I27.1	Cardiopathie due à cyphoscoliose	I71.06	Dissection de l'aorte abdominale, avec rupture
I27.20	Hypertension pulmonaire en présence d'une thromboembolie chronique	I71.07	Dissection de l'aorte thoracoabdominale, avec rupture
I27.28	Autres hypertensions pulmonaires secondaires précisées	I71.1	Anévrisme aortique thoracique, rompu
I27.8	Autres affections cardiopulmonaires précisées	I71.2	Anévrisme aortique thoracique, sans mention de rupture
I27.9	Affection cardiopulmonaire, sans précision	I71.3	Anévrisme aortique abdominal, rompu
I28.0	Fistule artérioveineuse des vaisseaux pulmonaires	I71.4	Anévrisme aortique abdominal, sans mention de rupture
I28.1	Anévrisme de l'artère pulmonaire	I71.5	Anévrisme aortique thoraco-abdominal(e), rompu
I28.8	Autres maladies précisées des vaisseaux pulmonaires	I71.6	Anévrisme aortique thoraco-abdominal(e), sans mention de rupture
I28.9	Maladie des vaisseaux pulmonaires, sans précision		
I30.0	Péricardite idiopathique aiguë non spécifique	I71.8	Anévrisme aortique de localisation non précisée, rompu
I30.1	Péricardite infectieuse	I71.9	Anévrisme aortique de localisation non précisée, sans mention de rupture
I30.8	Autres formes de péricardite aiguë	I72.1	Anévrisme et dissection d'une artère de membre supérieur
I30.9	Péricardite aiguë, sans précision	I72.3	Anévrisme et dissection de l'artère iliaque
I31.0	Péricardite adhésive chronique	I72.4	Anévrisme et dissection d'une artère de membre inférieur
I31.1	Péricardite constrictive chronique	I72.8	Anévrisme et dissection d'autres artères précisées
I31.2	Hémopéricarde, non classé ailleurs	I72.9	Anévrisme et dissection de localisation non précisée
I31.3	Epanchement péricardique (non inflammatoire)	I73.1	Thrombo-angéite oblitérante [Buerger]
I31.8	Autres maladies précisées du péricarde	I73.8	Autres maladies vasculaires périphériques précisées
I31.9	Maladie du péricarde, sans précision	I73.9	Maladie vasculaire périphérique, sans précision
I40.0	Myocardite infectieuse	I74.0	Embolie et thrombose de l'aorte abdominale
I40.1	Myocardite isolée	I74.1	Embolie et thrombose de parties de l'aorte, autres et non précisées
I40.8	Autres myocardites aiguës	I74.2	Embolie et thrombose des artères des membres supérieurs
I40.9	Myocardite aiguë, sans précision	I74.3	Embolie et thrombose des artères des membres inférieurs
I42.0	Myocardiopathie avec dilatation	I74.4	Embolie et thrombose des artères distales, sans précision
I42.1	Myocardiopathie obstructive hypertrophique	I74.5	Embolie et thrombose de l'artère iliaque
I42.2	Autres myocardiopathies hypertrophiques	I74.8	Embolie et thrombose d'autres artères
I42.3	Maladie endomyocardique (éosinophilique)	I74.9	Embolie et thrombose d'artères non précisées
I42.4	Fibroélastose endocardique	I77.0	Fistule artérioveineuse, acquise
I42.5	Autres myocardiopathies restrictives	I77.1	Sténose d'une artère
I42.6	Myocardiopathie alcoolique	I77.2	Rupture d'une artère
I42.7	Myocardiopathie due à des médicaments et d'autres causes externes	I77.3	Dysplasie fibromusculaire artérielle
I42.80	Cardiomyopathie ventriculaire droite arythmogène [CVDA]	I77.5	Nécrose d'une artère
I42.88	Autres cardiomyopathies	I77.8	Autres atteintes précisées des artères et artérioles
I42.9	Myocardiopathie, sans précision	I77.9	Atteinte des artères et artérioles, sans précision
I51.0	Anomalie d'un septum cardiaque, acquise	I78.0	Télangiectasie hémorragique héréditaire
I51.3	Thrombose intracardiaque, non classée ailleurs	I78.8	Autres maladies des capillaires
I51.4	Myocardite, sans précision	I78.9	Maladie des capillaires, sans précision
I51.5	Dégénérescence du myocarde	I82.1	Thrombophlébite migratrice
I70.0	Athérosclérose de l'aorte	I83.1	Varices des membres inférieurs, avec inflammation
I70.1	Athérosclérose de l'artère rénale	I83.9	Varices des membres inférieurs sans ulcère ou inflammation
I70.20	Athérosclérose des artères distales: Type bassin-jambe, sans douleurs	I86.0	Varices sublinguales
I70.21	Athérosclérose des artères distales: Type bassin-jambe, avec douleur ischémique à l'effort, distance de marche de 200 m et plus	I86.4	Varices gastriques
		I86.8	Varices d'autres localisations précisées
		I87.00	Syndrome post-thrombotique sans ulcération
		I87.1	Compression veineuse
		I87.20	Insuffisance veineuse (chronique) (périphérique) sans ulcération
		I87.21	Insuffisance veineuse (chronique) (périphérique) avec ulcération

I97.0	Syndrome post-cardiotomie	R94.3	Résultats anormaux d'explorations fonctionnelles cardio-vasculaires
I97.1	Autres troubles fonctionnels après chirurgie cardiaque	S26.0	Hémopéricarde traumatique
I97.8	Autres troubles de l'appareil circulatoire après un acte à visée diagnostique et thérapeutique, non classés ailleurs	S26.81	Contusion cardiaque
I97.9	Trouble de l'appareil circulatoire après un acte à visée diagnostique et thérapeutique, sans précision	S26.82	Déchirure cardiaque sans ouverture d'une cavité du cœur
Q25.8	Autres malformations congénitales des gros vaisseaux	S26.83	Déchirure cardiaque avec ouverture d'une cavité du cœur
Q25.9	Malformation congénitale des gros vaisseaux, sans précision	S26.88	Autre lésion du cœur
Q27.0	Absence congénitale et hypoplasie de l'artère ombilicale	S26.9	Lésion traumatique du cœur, sans précision
Q27.1	Sténose congénitale de l'artère rénale	T80.1	Complications vasculaires consécutives à une injection thérapeutique, une perfusion et une transfusion
Q27.2	Autres malformations congénitales de l'artère rénale	T81.7	Complications vasculaires consécutives à un acte à visée diagnostique et thérapeutique, non classées ailleurs
Q27.3	Malformation artérioveineuse périphérique	T82.2	Complication mécanique d'un pontage coronarien et d'une greffe valvulaire cardiaque
Q27.4	Phlébectasie congénitale	T82.3	Complication mécanique d'autres greffes vasculaires
Q27.8	Autres malformations congénitales précisées de l'appareil circulatoire périphérique	T82.4	Complication mécanique d'un cathéter vasculaire de dialyse
Q27.9	Malformation congénitale de l'appareil circulatoire périphérique, sans précision	T82.5	Complication mécanique d'autres prothèses et implants cardiaques et vasculaires
Q28.80	Autre anévrisme congénital	T82.6	Infection et réaction inflammatoire dues à une prothèse valvulaire cardiaque
Q28.81	Autre fistule congénitale de l'appareil circulatoire	T82.7	Infection et réaction inflammatoire dues à d'autres prothèses, implants et greffes cardiaques et vasculaires
Q28.88	Autres malformations congénitales précisées de l'appareil circulatoire.	T82.8	Autres complications de prothèses, implants et greffes cardiaques et vasculaires
Q28.9	Malformation congénitale de l'appareil circulatoire, sans précision	T82.9	Complication d'une prothèse, d'un implant et d'une greffe cardiaques et vasculaires, sans précision
R00.8	Anomalies du rythme cardiaque, autres et non précisées	T86.2	Echec et rejet d'une greffe de cœur
R01.2	Autres bruits cardiaques	T86.3	Echec et rejet d'une greffe cœur-poumon
R02	Gangrène, non classée ailleurs	Z01.81	Examens liés à une prédisposition aux cardiomyopathies
R03.0	Constataion d'une élévation de la tension artérielle, sans diagnostic d'hypertension	Z94.1	Status post greffe du cœur
R03.1	Constataion d'une baisse non spécifique de la tension artérielle		
R58	Hémorragie, non classée ailleurs		

diagnostic principal F75-2

A39.5	Cardite à méningocoques	I27.8	Autres affections cardiopulmonaires précisées
A52.0	Syphilis cardio-vasculaire	I27.9	Affection cardiopulmonaire, sans précision
B33.2	Cardite virale	I28.0	Fistule artérioveineuse des vaisseaux pulmonaires
B57.0	Forme aiguë de la maladie de Chagas, avec atteinte cardiaque {I41.2}, {I98.1}	I28.1	Anévrisme de l'artère pulmonaire
B57.2	Maladie de Chagas (chronique) avec atteinte cardiaque	I28.8	Autres maladies précisées des vaisseaux pulmonaires
C38.0	Tumeur maligne: Cœur	I28.9	Maladie des vaisseaux pulmonaires, sans précision
C45.2	Mésotéliome du péricarde	I30.0	Péricardite idiopathique aiguë non spécifique
D15.1	Tumeur bénigne: Cœur	I30.1	Péricardite infectieuse
I01.0	Péricardite rhumatismale aiguë	I30.8	Autres formes de péricardite aiguë
I01.2	Myocardite rhumatismale aiguë	I30.9	Péricardite aiguë, sans précision
I01.8	Autres cardiopathies rhumatismales aiguës	I31.0	Péricardite adhésive chronique
I01.9	Cardiopathie rhumatismale aiguë, sans précision	I31.1	Péricardite constrictive chronique
I02.0	Chorée rhumatismale, avec atteinte cardiaque	I31.2	Hémopéricarde, non classé ailleurs
I02.9	Chorée rhumatismale, sans atteinte cardiaque	I31.3	Epanchement péricardique (non inflammatoire)
I09.0	Myocardite rhumatismale	I31.8	Autres maladies précisées du péricarde
I09.2	Péricardite rhumatismale chronique	I31.9	Maladie du péricarde, sans précision
I09.8	Autres cardiopathies rhumatismales précisées	I40.0	Myocardite infectieuse
I09.9	Cardiopathie rhumatismale, sans précision	I40.1	Myocardite isolée
I23.0	Hémopéricarde comme complication récente d'un infarctus aigu du myocarde	I40.8	Autres myocardites aiguës
I23.1	Communication interauriculaire comme complication récente d'un infarctus aigu du myocarde	I40.9	Myocardite aiguë, sans précision
I23.2	Communication interventriculaire comme complication récente d'un infarctus aigu du myocarde	I42.0	Myocardiopathie avec dilatation
I23.3	Rupture de la paroi cardiaque sans hémopéricarde comme complication récente d'un infarctus aigu du myocarde	I42.1	Myocardiopathie obstructive hypertrophique
I23.6	Thrombose de l'oreillette, de l'auricule et du ventricule comme complication récente d'un infarctus aigu du myocarde	I42.2	Autres myocardiopathies hypertrophiques
I23.8	Autres complications récentes d'un infarctus aigu du myocarde	I42.3	Maladie endomyocardique (éosinophilique)
I24.1	Syndrome post-infarctus du myocarde	I42.4	Fibroélastose endocardique
I25.3	Anévrisme du cœur:	I42.5	Autres myocardiopathies restrictives
I25.4	Anévrisme d'une artère coronaire	I42.6	Myocardiopathie alcoolique
I27.0	Hypertension pulmonaire primitive	I42.7	Myocardiopathie due à des médicaments et d'autres causes externes
I27.1	Cardiopathie due à cyphoscoliose	I42.80	Cardiomyopathie ventriculaire droite arythmogène [CVDA]
I27.20	Hypertension pulmonaire en présence d'une thromboembolie chronique	I42.88	Autres cardiomyopathies
I27.28	Autres hypertensions pulmonaires secondaires précisées	I42.9	Myocardiopathie, sans précision
		I51.0	Anomalie d'un septum cardiaque, acquise
		I51.3	Thrombose intracardiaque, non classée ailleurs
		I51.4	Myocardite, sans précision
		I51.5	Dégénérescence du myocarde
		I71.00	Dissection de l'aorte localisation non précisée, sans indication de rupture

I71.02	Dissection de l'aorte abdominale, sans indication de rupture	T80.1	Complications vasculaires consécutives à une injection thérapeutique, une perfusion et une transfusion
I71.04	Dissection de l'aorte localisation non précisée, avec rupture	T82.2	Complication mécanique d'un pontage coronarien et d'une greffe valvulaire cardiaque
I71.06	Dissection de l'aorte abdominale, avec rupture	T82.3	Complication mécanique d'autres greffes vasculaires
I97.0	Syndrome post-cardiotomie	T82.4	Complication mécanique d'un cathéter vasculaire de dialyse
I97.1	Autres troubles fonctionnels après chirurgie cardiaque	T82.5	Complication mécanique d'autres prothèses et implants cardiaques et vasculaires
I97.9	Trouble de l'appareil circulatoire après un acte à visée diagnostique et thérapeutique, sans précision	T82.6	Infection et réaction inflammatoire dues à une prothèse valvulaire cardiaque
R00.8	Anomalies du rythme cardiaque, autres et non précisées	T82.7	Infection et réaction inflammatoire dues à d'autres prothèses, implants et greffes cardiaques et vasculaires
R01.2	Autres bruits cardiaques	T82.8	Autres complications de prothèses, implants et greffes cardiaques et vasculaires
R03.0	Constatacion d'une élévation de la tension artérielle, sans diagnostic d'hypertension	T82.9	Complication d'une prothèse, d'un implant et d'une greffe cardiaques et vasculaires, sans précision
R03.1	Constatacion d'une baisse non spécifique de la tension artérielle	T86.2	Echec et rejet d'une greffe de cœur
R58	Hémorragie, non classée ailleurs	T86.3	Echec et rejet d'une greffe cœur-poumon
R94.3	Résultats anormaux d'explorations fonctionnelles cardio-vasculaires	Z01.81	Examens liés à une prédisposition aux cardiomyopathies
S26.0	Hémopéricarde traumatique	Z94.1	Status post greffe du cœur
S26.81	Contusion cardiaque		
S26.82	Déchirure cardiaque sans ouverture d'une cavité du cœur		
S26.83	Déchirure cardiaque avec ouverture d'une cavité du cœur		
S26.88	Autre lésion du cœur		
S26.9	Lésion traumatique du cœur, sans précision		

procédure F75-3

38.7x.00†↔	Interruption de la veine cave, SAP	38.7x.29†↔	Section chirurgicale de la veine cave, par voie transluminale percutanée, autre
38.7x.20†↔	Section chirurgicale de la veine cave, par voie transluminale percutanée, SAP	38.7x.99†↔	Interruption de la veine cave, autre
38.7x.23†↔	Ligature ou plicature de la veine cave, par voie transluminale percutanée	88.51†↔	Angiographie de la veine cave

ADRG F90**Traitement complexe en U-IMC > 392/552 points pour maladies et troubles de l'appareil circulatoire**

Au moins un(e) procédure dans le tableau F90-1 et pas [Traitement complexe de soins intensifs > 392 / 552 points]

DRG F90A**Traitement complexe en U-IMC > 392 / 552 points pour maladies et troubles de l'appareil circulatoire, avec procédure opératoire complexe**

Procédures opératoires complexes

DRG F90B**Traitement complexe en U-IMC > 392 / 552 points pour maladies et troubles de l'appareil circulatoire****procédure F90-1**

99.b8.15†↔	Traitement complexe en U-IMC chez l'adulte, 553 à 828 points de dépense	99.b8.1i†↔	Traitement complexe en U-IMC chez l'adulte, 5521 à 7360 points de dépense
99.b8.16†↔	Traitement complexe en U-IMC chez l'adulte, 829 à 1104 points de dépense	99.b8.1j†↔	Traitement complexe en U-IMC chez l'adulte, 7361 à 9200 points de dépense
99.b8.17†↔	Traitement complexe en U-IMC chez l'adulte, 1105 à 1380 points de dépense	99.b8.1k†↔	Traitement complexe en U-IMC chez l'adulte, 9201 à 11040 points de dépense
99.b8.18†↔	Traitement complexe en U-IMC chez l'adulte, 1381 à 1656 points de dépense	99.b8.1l†↔	Traitement complexe en U-IMC chez l'adulte, 11041 à 13800 points de dépense
99.b8.1a†↔	Traitement complexe en U-IMC chez l'adulte, 1657 à 1932 points de dépense	99.b8.1m†↔	Traitement complexe en U-IMC chez l'adulte, 13801 à 16560 points de dépense
99.b8.1b†↔	Traitement complexe en U-IMC chez l'adulte, 1933 à 2208 points de dépense	99.b8.1n†↔	Traitement complexe en U-IMC chez l'adulte, 16561 à 19320 points de dépense
99.b8.1c†↔	Traitement complexe en U-IMC chez l'adulte, 2209 à 2484 points de dépense	99.b8.1o†↔	Traitement complexe en U-IMC chez l'adulte, 19321 points de dépense et plus
99.b8.1d†↔	Traitement complexe en U-IMC chez l'adulte, 2485 à 2760 points de dépense	99.b8.22†↔	Traitement complexe en U-IMC chez l'enfant, 393 à 588 points de dépense
99.b8.1e†↔	Traitement complexe en U-IMC chez l'adulte, 2761 à 3220 points de dépense	99.b8.23†↔	Traitement complexe en U-IMC chez l'enfant, 589 à 784 points de dépense
99.b8.1f†↔	Traitement complexe en U-IMC chez l'adulte, 3221 à 3680 points de dépense	99.b8.24†↔	Traitement complexe en U-IMC chez l'enfant, 785 à 980 points de dépense
99.b8.1g†↔	Traitement complexe en U-IMC chez l'adulte, 3681 à 4600 points de dépense	99.b8.25†↔	Traitement complexe en U-IMC chez l'enfant, 981 à 1176 points de dépense
99.b8.1h†↔	Traitement complexe en U-IMC chez l'adulte, 4601 à 5520 points de dépense	99.b8.26†↔	Traitement complexe en U-IMC chez l'enfant, 1177 à 1470 points de dépense

99.b8.27†↔	Traitement complexe en U-IMC chez l'enfant, 1471 à 1764 points de dépense	99.b8.2h†↔	Traitement complexe en U-IMC chez l'enfant, 4901 à 5880 points de dépense
99.b8.28†↔	Traitement complexe en U-IMC chez l'enfant, 1765 à 2058 points de dépense	99.b8.2i†↔	Traitement complexe en U-IMC chez l'enfant, 5881 à 6860 points de dépense
99.b8.2a†↔	Traitement complexe en U-IMC chez l'enfant, 2059 à 2352 points de dépense	99.b8.2j†↔	Traitement complexe en U-IMC chez l'enfant, 6861 à 7840 points de dépense
99.b8.2b†↔	Traitement complexe en U-IMC chez l'enfant, 2353 à 2646 points de dépense	99.b8.2k†↔	Traitement complexe en U-IMC chez l'enfant, 7841 à 9800 points de dépense
99.b8.2c†↔	Traitement complexe en U-IMC chez l'enfant, 2647 à 2940 points de dépense	99.b8.2l†↔	Traitement complexe en U-IMC chez l'enfant, 9801 à 11760 points de dépense
99.b8.2d†↔	Traitement complexe en U-IMC chez l'enfant, 2941 à 3430 points de dépense	99.b8.2m†↔	Traitement complexe en U-IMC chez l'enfant, 11761 à 13720 points de dépense
99.b8.2e†↔	Traitement complexe en U-IMC chez l'enfant, 3431 à 3920 points de dépense	99.b8.2n†↔	Traitement complexe en U-IMC chez l'enfant, 13721 à 16660 points de dépense
99.b8.2f†↔	Traitement complexe en U-IMC chez l'enfant, 3921 à 4410 points de dépense	99.b8.2o†↔	Traitement complexe en U-IMC chez l'enfant, 16661 à 19600 points de dépense
99.b8.2g†↔	Traitement complexe en U-IMC chez l'enfant, 4411 à 4900 points de dépense	99.b8.2p†↔	Traitement complexe en U-IMC chez l'enfant, 19601 points de dépense et plus

ADRG F95**Fermeture opératoire d'une communication interauriculaire ou interventriculaire**

Procédure dans le tableau F95-1

DRG F95A**Fermeture opératoire d'une communication interauriculaire ou interventriculaire, âge < 19 ans**

Âge < 19 années

DRG F95B**Fermeture opératoire d'une communication interauriculaire ou interventriculaire, âge > 18 ans****procédure F95-1**

35.55↔	Réparation de communication interventriculaire avec prothèse, fermée	35.98.12↔	Fermeture transluminale percutanée de communication interauriculaire (plus d'un dispositif de fermeture)
35.98.11↔	Fermeture transluminale percutanée de communication interauriculaire (un dispositif de fermeture)		

ADRG F98**Remplacement de valve cardiaque par implantation endovasculaire**

Procédure dans le tableau F98-2

DRG F98A**Remplacement de valve cardiaque par implantation endovasculaire, remplacement de valve aortique par voie transapicale ou malformation congénitale ou âge < 16 ans**

Procédure dans le tableau F98-3 ou diagnostic principal dans le tableau F98-1 ou Âge < 16 années

DRG F98B**Remplacement de valve cardiaque par implantation endovasculaire, âge > 15 ans**

Procédure dans le tableau F98-4

DRG F98C**Réparation endovasculaire de valve mitrale, âge > 15 ans****diagnostic principal F98-1**

Q20.0	Tronc artériel commun	Q20.9	Malformation congénitale des cavités et des orifices cardiaques, sans précision
Q20.1	Ventricule droit à double issue [Double outlet right ventricle]	Q21.0	Communication interventriculaire
Q20.2	Ventricule gauche à double issue [Double outlet left ventricle]	Q21.1	Communication interauriculaire
Q20.3	Communication ventriculo-auriculaire discordante	Q21.2	Communication auriculo-ventriculaire
Q20.4	Ventricule à double issue [Double inlet ventricle]	Q21.3	Tétralogie de Fallot
Q20.5	Communication auriculo-ventriculaire discordante	Q21.4	Communication aorto-pulmonaire
Q20.6	Isomérisme des auricules cardiaques	Q21.80	Pentalogie de Fallot
Q20.8	Autres malformations congénitales des cavités et des orifices cardiaques	Q21.88	Autres malformations congénitales des septums cardiaques

Q21.9	Malformation congénitale d'une cloison cardiaque, sans précision	Q24.0	Dextrocardie
Q22.0	Atrésie de la valve pulmonaire	Q24.1	Lévo-cardie
Q22.1	Sténose congénitale de la valve pulmonaire	Q24.2	Cœur tripartite
Q22.2	Insuffisance congénitale de la valve pulmonaire	Q24.3	Sténose de l'infundibulum pulmonaire
Q22.3	Autres malformations congénitales de la valve pulmonaire	Q24.4	Sténose sous-aortique congénitale
Q22.4	Sténose congénitale de la valvule tricuspide	Q24.5	Malformation des vaisseaux coronaires
Q22.5	Maladie d'Ebstein	Q24.6	Bloc congénital du cœur
Q22.6	Hypoplasie du cœur droit	Q24.8	Autres malformations cardiaques congénitales précisées
Q22.8	Autres malformations congénitales de la valvule tricuspide	Q24.9	Malformation cardiaque congénitale, sans précision
Q22.9	Malformation congénitale de la valvule tricuspide, sans précision	Q25.0	Perméabilité du canal artériel
Q23.0	Sténose congénitale de la valvule aortique	Q25.1	Coarctation de l'aorte
Q23.1	Insuffisance congénitale de la valvule aortique	Q25.2	Atrésie de l'aorte
Q23.2	Sténose mitrale congénitale	Q25.3	Sténose de l'aorte (congénitale)
Q23.3	Insuffisance mitrale congénitale	Q25.4	Autres malformations congénitales de l'aorte
Q23.4	Hypoplasie du cœur gauche	Q25.5	Atrésie de l'artère pulmonaire
Q23.8	Autres malformations congénitales des valvules aortique et mitrale	Q25.6	Sténose (congénitale) de l'artère pulmonaire
Q23.9	Malformation congénitale des valvules aortique et mitrale, sans précision	Q25.7	Autres malformations congénitales de l'artère pulmonaire
		Q25.8	Autres malformations congénitales des gros vaisseaux
		Q25.9	Malformation congénitale des gros vaisseaux, sans précision

procédure F98-2

35.e2.14↔	Valvuloplastie de la valve mitrale, par voie endovasculaire, transveineuse	35.f2.23↔	Remplacement de la valve mitrale par xénogreffe (bioprothèse), par voie endovasculaire
35.f1.23↔	Remplacement de la valve aortique par xénogreffe (bioprothèse), par voie endovasculaire	35.f2.24↔	Remplacement de la valve mitrale par xénogreffe (bioprothèse), par voie transapicale
35.f1.24↔	Remplacement de la valve aortique par xénogreffe (bioprothèse), par voie transapicale	35.f2.33↔	Remplacement de la valve mitrale par xénogreffe, sans stent, par voie endovasculaire
35.f1.25↔	Remplacement de la valve aortique par xénogreffe (bioprothèse), par voie transapicale, avec utilisation d'un système d'abord et d'obturation apical percutané	35.f2.34↔	Remplacement de la valve mitrale par xénogreffe, sans stent, par voie transapicale
35.f1.33↔	Remplacement de la valve aortique par xénogreffe, sans stent, par voie endovasculaire	35.f3.23↔	Remplacement de la valve pulmonaire par xénogreffe (bioprothèse), par voie endovasculaire
35.f1.34↔	Remplacement de la valve aortique par xénogreffe, sans stent, par voie transapicale	35.f3.24↔	Remplacement de la valve pulmonaire par xénogreffe (bioprothèse), par voie transapicale
35.f1.35↔	Remplacement de la valve aortique par xénogreffe, sans stent, par voie transapicale, avec utilisation d'un système d'abord et d'obturation apical percutané	35.f3.25↔	Remplacement de la valve pulmonaire par xénogreffe (bioprothèse), par voie transapicale, avec utilisation d'un système d'abord et d'obturation apical percutané
35.f1.43↔	Remplacement de la valve aortique par xénogreffe auto-expansible, sans suture, par voie endovasculaire	35.f3.33↔	Remplacement de la valve pulmonaire par xénogreffe, sans stent, par voie endovasculaire
35.f1.44↔	Remplacement de la valve aortique par xénogreffe auto-expansible, sans suture, par voie transapicale	35.f3.34↔	Remplacement de la valve pulmonaire par xénogreffe, sans stent, par voie transapicale
35.f1.45↔	Remplacement de la valve aortique par xénogreffe auto-expansible, sans suture, par voie transapicale, avec utilisation d'un système d'abord et d'obturation apical percutané	35.f3.35↔	Remplacement de la valve pulmonaire par xénogreffe, sans stent, par voie transapicale, avec utilisation d'un système d'abord et d'obturation apical percutané

procédure F98-3

35.f1.24↔	Remplacement de la valve aortique par xénogreffe (bioprothèse), par voie transapicale	35.f1.44↔	Remplacement de la valve aortique par xénogreffe auto-expansible, sans suture, par voie transapicale
35.f1.25↔	Remplacement de la valve aortique par xénogreffe (bioprothèse), par voie transapicale, avec utilisation d'un système d'abord et d'obturation apical percutané	35.f1.45↔	Remplacement de la valve aortique par xénogreffe auto-expansible, sans suture, par voie transapicale, avec utilisation d'un système d'abord et d'obturation apical percutané
35.f1.34↔	Remplacement de la valve aortique par xénogreffe, sans stent, par voie transapicale		
35.f1.35↔	Remplacement de la valve aortique par xénogreffe, sans stent, par voie transapicale, avec utilisation d'un système d'abord et d'obturation apical percutané		

procédure F98-4

35.f1.23↔	Remplacement de la valve aortique par xénogreffe (bioprothèse), par voie endovasculaire	35.f2.33↔	Remplacement de la valve mitrale par xénogreffe, sans stent, par voie endovasculaire
35.f1.33↔	Remplacement de la valve aortique par xénogreffe, sans stent, par voie endovasculaire	35.f2.34↔	Remplacement de la valve mitrale par xénogreffe, sans stent, par voie transapicale
35.f1.43↔	Remplacement de la valve aortique par xénogreffe auto-expansible, sans suture, par voie endovasculaire	35.f3.23↔	Remplacement de la valve pulmonaire par xénogreffe (bioprothèse), par voie endovasculaire
35.f2.23↔	Remplacement de la valve mitrale par xénogreffe (bioprothèse), par voie endovasculaire	35.f3.24↔	Remplacement de la valve pulmonaire par xénogreffe (bioprothèse), par voie transapicale
35.f2.24↔	Remplacement de la valve mitrale par xénogreffe (bioprothèse), par voie transapicale		

35.f3.25↔ Remplacement de la valve pulmonaire par xénogreffe (bioprothèse), par voie transapicale, avec utilisation d'un système d'abord et d'obturation apical percutané
35.f3.33↔ Remplacement de la valve pulmonaire par xénogreffe, sans stent, par voie endovasculaire

35.f3.34↔ Remplacement de la valve pulmonaire par xénogreffe, sans stent, par voie transapicale
35.f3.35↔ Remplacement de la valve pulmonaire par xénogreffe, sans stent, par voie transapicale, avec utilisation d'un système d'abord et d'obturation apical percutané

ADRGs 901, 902

Procédure OR sans rapport

Procédure OR sans rapport

DRGs 901A, 901B, 901C, 901D, 902Z

